

ISTITUTO CENTRALE DI STATISTICA  
IX CENSIMENTO GENERALE DELLA POPOLAZIONE  
4 NOVEMBRE 1951

VOLUME I  
DATI SOMMARI PER COMUNE

FASCICOLO 80  
PROVINCIA DI REGGIO DI CALABRIA



SOC. ABETE - ROMA  
1956

---

**Fasc. 80 - Prov. di Reggio di Calabria**

**ERRATA - CORRIGE**

Pag.	Tav.	Col.	Riga	Errata	Corrige
15	1	14	22	2.298	2.882

## INDICE

### CARTA PLANIMETRICA

AVVERTENZE . . . . .	Pag.	5
TAVOLA 1 - Superficie territoriale e densità - Popolazione per sesso : residente, per specie di località abitata ; residente temporaneamente assente, per luogo di presenza ; presente, per carattere della dimora . . . . .	»	12
» 2 - Altitudine e popolazione residente dei comuni, delle frazioni geografiche e delle località abitate . . . . .	»	16
» 3 - Popolazione residente, per sesso e stato civile . . . . .	»	26
» 4 - Popolazione residente, per sesso e classi di età . . . . .	»	28
» 5 - Popolazione residente in età da 6 anni in poi, per sesso : analfabeti ; alfabeti, secondo il titolo di studio . . . . .	»	32
» 6 - Popolazione residente in età da 10 anni in poi, per sesso : attiva, secondo il ramo di attività economica ; non attiva, secondo alcuni gruppi di condizioni non professionali . . . . .	»	36
» 7 - Popolazione residente attiva, per sesso : addetta al ramo dell'agricoltura, caccia e pesca e ad altri rami di attività economica, secondo la condizione sociale . . . . .	»	40
» 8 - Famiglie residenti : in totale ; col capo famiglia addetto al ramo dell'agricoltura, caccia e pesca e ad altri rami di attività economica, per condizione sociale del capo famiglia . . . . .	»	44
» 9 - Abitazioni, altri alloggi e relativi abitanti. Abitazioni e relative stanze, per titolo di godimento . . . . .	»	48
» 10 - Abitazioni occupate e non occupate, per servizio installato . . . . .	»	50

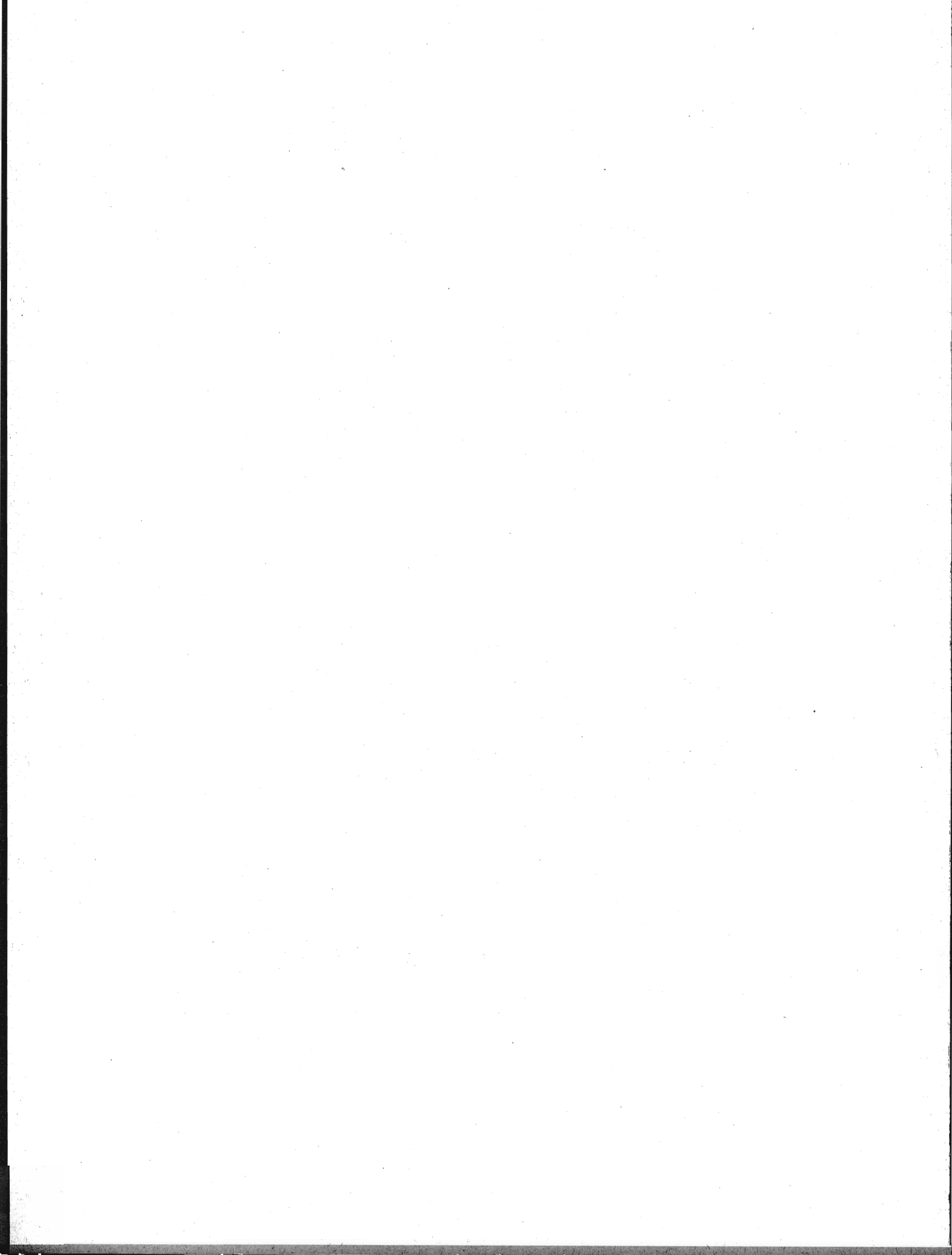

## A V V E R T E N Z E

Le presenti « avvertenze » hanno lo scopo di eliminare le eventuali incertezze che possono sorgere nella interpretazione dei dati, allorchè si consultano le tavole statistiche contenute nel fascicolo. A tal fine si è ritenuto necessario definire le modalità cui fanno riferimento i dati indicati nelle predette tavole ogni qual volta esse modalità possano far sorgere dubbi sul loro preciso significato.

Per facilità di ricerca, accanto ad ogni modalità oggetto di definizione sono riportati, fra parentesi, i numeri distintivi delle tavole statistiche i cui dati sono classificati in funzione della modalità considerata.

Ai fini di eventuali raffronti fra i dati riportati nel presente fascicolo e quelli analoghi risultanti dal Censimento generale della popolazione al 21-4-1936, si richiama quanto esposto in proposito nella « Relazione generale » al IX Censimento generale della popolazione.

**1. - Carta planimetrica provinciale.** — Nella carta planimetrica (scala 1 : 250.000) inserita nel fascicolo sono indicati, con riferimento alla data di censimento, i confini dei Comuni della provincia e la rete stradale e ferroviaria statale.

I confini comunali sono stati tracciati in base a piano topografico del IX Censimento generale della popolazione, formato con le tavolette al 25.000 dell'Istituto Geografico Militare ; l'ubicazione dei centri capoluoghi di comune è stata contrassegnata con simboli convenzionali corrispondenti alle classi di ampiezza demografica (popolazione residente) indicate in calce alla carta stessa.

I Comuni sono contraddistinti da un numero progressivo secondo l'ordine geografico (dall'alto in basso e da sinistra a destra). Nel retro della carta è predisposto l'elenco dei Comuni in ordine alfabetico con riferimento anche al numero d'ordine geografico, onde facilitare l'individuazione dei singoli Comuni nella carta stessa.

**2. - Comune.** — La denominazione e la superficie territoriale dei Comuni fanno riferimento alla data di censimento (4 novembre 1951). La superficie territoriale (espressa in ettari) è quella fornita dagli Uffici Tecnici del Catasto o Erariali ; eventuali differenze con i dati pubblicati nei fascicoli provinciali relativi al Censimento generale della popolazione del 21 aprile 1936 sono da ascrivere a variazioni territoriali o a rettifiche per accertamenti intervenuti successivamente.

Le zone di territorio in contestazione tra due o più Comuni sono comprese, ai fini del Censimento, nella circoscrizione di uno dei Comuni medesimi, come posto in evidenza, di volta in volta, con apposita nota in calce alle tavole 1 e 2. Analoga nota è stata apposta per le variazioni territoriali che hanno avuto esecuzione, successivamente alla data di censimento, fino al 30 giugno 1954.

**3. - Frazione geografica (Tav. 2).** — Quota parte di territorio comunale comprendente di norma un centro abitato, nonchè nuclei abitati e case sparse circoscrivibili gravitanti sul centro. Sono considerate, inoltre, frazioni geografiche a se stanti, anche se disabitate :

a) le isole amministrative, cioè le parti di territorio comunale separate, da quella comprendente la casa comunale, dal territorio di altro o di altri Comuni e le isole marittime e lacuali ;

b) le zone di territorio comprendenti nuclei o case sparse gravitanti su centri abitati di altri Comuni ;

c) le zone di territorio di alta montagna completamente disabitata, le paludi, gli acquitrini e i laghi appartenenti ad un solo Comune, purchè di una certa ampiezza ;

d) la parte di lago spettante a ciascun Comune, qualora il lago risulti diviso tra più Comuni ;

e) le zone di territorio in contestazione tra due o più Comuni.

**4. - Località abitate** (*Tavv. 1 e 2*). — Aggregati più o meno grandi di case che, ai fini dell'insediamento della popolazione, si distinguono in: «centro abitato», «nucleo abitato», «case sparse». I centri e i nuclei abitati, aventi sempre un nome proprio, possono risultare costituiti da case situate nel territorio di due o più Comuni confinanti; tale particolarità è posta in evidenza, di volta in volta, con apposita nota.

— **Centro abitato** (*Tavv. 1 e 2*). — Aggregato di case contigue o vicine con interposte strade, piazze e simili, o comunque brevi soluzioni di continuità, caratterizzato dall'esistenza di servizi od esercizi pubblici determinanti un luogo di raccolta ove sogliono concorrere anche gli abitanti dei luoghi vicini, per ragioni di culto, istruzione, affari, approvvigionamenti e simili.

Sono considerati «centri abitati temporanei» le località turistiche, di cura e di villeggiatura non abitate continuamente, aventi, però, nel periodo di attività stagionale, i requisiti di centro abitato.

I centri che comprendono la casa comunale sono contrassegnati con asterisco.

— **Nucleo abitato** (*Tavv. 1 e 2*). — Aggregato di case, con almeno cinque famiglie, privo del luogo di raccolta che caratterizza il centro abitato. Il carattere di nucleo abitato è, inoltre, riconosciuto:

*a)* al gruppo, anche minimo, di case vicine tra loro, situate in zona montana, quando vi abitino almeno due famiglie e le condizioni della viabilità siano tali da rendere difficili e comunque non frequenti i rapporti con le altre località abitate;

*b)* all'aggregato di case (dirute o non dirute) in zona montana, già sede di popolazione e, alla data di censimento, disabitato per il noto fenomeno dello spopolamento montano;

*c)* ai fabbricati di aziende agricole e zootecniche (cascine, fattorie, masserie, ecc.), anche se costituiti da un solo edificio, purchè il numero delle famiglie in esso abitanti non sia inferiore a cinque;

*d)* ai conventi, alle case di cura, alle colonie climatiche e sanatoriali, agli orfanotrofi, alle case di correzione e alle scuole-convitto situati in aperta campagna;

*e)* agli edifici distanti da centri e nuclei abitati, con servizi od esercizi pubblici (stazione ferroviaria, centrale idroelettrica, spaccio, chiesa, ecc.), purchè negli stessi o nelle eventuali case prossime, da comprendere nel nucleo, abitino almeno due famiglie.

— **Case sparse** (*Tavv. 1 e 2*). — Case disseminate per la campagna o situate lungo strade a distanza tale tra loro da non poter costituire nemmeno un nucleo abitato.

**5. - Accentatura dei nomi dei Comuni, delle frazioni geografiche e delle località abitate.** — Ai fini della retta pronuncia dei nomi dei Comuni, delle frazioni geografiche e delle località abitate, è stato posto l'accento tonico sulle parole sdruciole e tronche.

Le parole piane non sono state accentate anche se terminanti con vocali costituenti iato, mentre sono state accentate sulla penultima sillaba se terminanti con vocali costituenti dittongo.

Le parole terminanti con consonante sono state accentate se l'accento tonico non cade sull'ultima vocale.

**6. - Altitudine** (*Tav. 2*). — Per i Comuni e le frazioni geografiche è stata indicata l'altitudine minima e massima dell'intero territorio; l'altitudine dei centri abitati si riferisce al principale luogo di raccolta, di norma una piazza (della chiesa parrocchiale, del municipio, del mercato, ecc.); l'altitudine dei nuclei abitati fa riferimento ad un punto intermedio del terreno su cui sorgono le case dei nuclei stessi.

**7. - Popolazione residente** (*Tavv. 1 e 2*). — È costituita dal complesso delle persone aventi, alla data di censimento, la dimora abituale nel Comune considerato, anche se non iscritte nel registro della popolazione stabile, tanto se presenti quanto se temporaneamente assenti dal Comune, alla data medesima, per una delle seguenti ragioni: *a)* affari, diporto, breve cura e simili; *b)* balatico (bambini dati a balia); *c)* istruzione, riabilitazione, noviziato religioso; *d)* servizio militare di leva, di richiamo, di volontariato (esclusi i dispersi in guerra); *e)* servizio statale all'estero; *f)* missione fuori sede; *g)* attività svolte continuativamente in Comune diverso da quello di abitazione della famiglia, sempre che il rientro in famiglia ricorresse almeno settimanalmente; *h)* lavori stagionali o comunque temporanei; *i)* mancanza di sede fissa di lavoro; *l)* imbarco su navi della marina militare o mercantile; *m)* ricovero temporaneo in luoghi di cura o di assistenza, compreso il ricovero in istituti psichiatrici di durata inferiore a tre anni; *n)* detenzione in attesa di giudizio o condanna a pena inferiore a 5 anni o confino.

Nella popolazione residente di ciascun Comune sono compresi anche gli sfollati per eventi bellici che in esso hanno conservato l'iscrizione anagrafica, pur alloggiando fuori del territorio del Comune stesso, nel quale non hanno potuto ancora far ritorno per cause indipendenti dalla loro volontà, nonchè i cittadini italiani profughi da territori non più amministrati dall'Italia dopo l'ultima guerra (esclusa la Zona A del T.L.T.) che, alla data di censimento, si trovavano nel territorio del Comune.

La popolazione residente di ciascun centro o nucleo diviso tra due o più Comuni (Tav. 2) è data dalla somma delle quote parti riportate per il centro o nucleo stesso nei diversi Comuni di appartenenza indicati in nota.

**8. - Popolazione presente (Tav. 1).** — È costituita dalle persone presenti nel Comune considerato, alla data di censimento, tanto se residenti nel Comune, quanto se residenti in altri Comuni o all'estero.

**9. - Densità demografica dei Comuni (Tav. 1).** — Rapporto tra il totale della popolazione residente di ciascun Comune e la superficie territoriale del Comune espressa in Km<sup>2</sup>; il tutto, con riferimento alla data di censimento.

**10. - Assenza temporanea (Tav. 1).** — Riguarda coloro che, alla data di censimento, erano assenti dal Comune di residenza per una qualsiasi delle ragioni di cui al punto 7.

**11. - Età (Tavv. 5 e 6).** — È misurata in anni compiuti e pertanto nelle classificazioni per gruppi gli estremi inferiore e superiore di ciascuna classe sono espressi in anni compiuti. Così, ad es.:

fino a 6 anni: dalla nascita fino al 6° anno di vita compiuto (cioè fino al 6° compleanno);

da 6 a 10 anni: dal 6° anno compiuto fino al 10° anno compiuto (cioè fino al 10° compleanno);

da 10 a 14 anni: dal 10° anno compiuto fino al 14° anno compiuto (cioè fino al 14° compleanno);

da 14 a 18 anni: dal 14° anno compiuto fino al 18° anno compiuto (cioè fino al 18° compleanno);

.....

da 65 anni in poi: dal 65° anno compiuto in poi.

È da avvertire che i casi di censiti in età ignota sono stati eliminati mediante accertamenti presso i Comuni di residenza e di nascita dei censiti stessi; i rarissimi casi per i quali non è stato possibile accertare l'esatta data di nascita sono stati eliminati in base alle altre notizie del foglio di censimento interferenti con l'età.

**12. - Grado di istruzione dei censiti (Tav. 5).** — Si riferisce al più alto titolo di studio conseguito in qualsiasi scuola (pubblica o privata, italiana o straniera, anche all'estero), non alla più alta classe o al più alto corso frequentato con successo.

— **Analfabeti.** — Sono considerati tali coloro che hanno dichiarato di non sapere nè leggere nè scrivere (analfabeti completi), più coloro che hanno dichiarato di sapere solo leggere o solo scrivere (semi-analfabeti).

— **Alfabeti.** — Sono considerati tali coloro che hanno dichiarato di possedere un titolo di studio o, almeno, di saper leggere e scrivere. Gli scolari delle prime classi elementari, in età da 6 anni in poi, sono stati considerati alfabeti.

— **Alfabeti privi di titolo di studio.** — Coloro che non hanno conseguito neanche il minimo titolo di studio di scuola elementare (certificato di proscioglimento).

— **Alfabeti forniti di titolo di studio di scuola elementare.** — Coloro che hanno conseguito il certificato di proscioglimento o la licenza elementare.

— **Alfabeti forniti di titolo di studio di scuola media inferiore.** — Nel gruppo sono compresi anche coloro che hanno ultimato con successo i corsi ginnasiali.

— **Alfabeti forniti di titolo di studio di scuola media superiore.** — I censiti con titolo di studio di scuola artistica media sono compresi nel gruppo con titolo di studio di scuola media superiore tecnica, professionale e artistica.

**13. - Popolazione attiva e popolazione non attiva (Tavv. 6 e 7).** — La popolazione attiva è costituita dai censiti in età da 10 anni in poi esercitanti una professione, arte o mestiere. Sono compresi nella popolazione attiva anche i disoccupati, i militari (di leva, volontari e richiamati), i ricoverati temporaneamente in luoghi di cura o di assistenza, i detenuti in attesa di giudizio o condannati a pena inferiore a 5 anni e i confinati, per tutti i quali è stata considerata l'ultima attività professionale esercitata, rispettivamente, prima della disoccupazione, del servizio militare, del ricovero, della detenzione, del confino.

La popolazione non attiva è costituita dai censiti di qualunque età di condizione non professionale e cioè: bambini, studenti, persone in attesa di prima occupazione, donne attendenti alle cure domestiche, proprietari, benestanti, pensionati, infermi o ricoverati in luoghi di cura o di assistenza a tempo indeterminato, inabili permanenti, detenuti condannati a pena di 5 anni e più, persone viventi a carico della pubblica beneficenza, mendicanti, prostitute. Nella tavola 6 la popolazione non attiva considerata è quella in età da 10 anni in poi; pertanto nelle persone in attesa di prima occupazione sono comprese anche quelle, dichiaratesi tali, in età da 10 a 14 anni. Circa le donne attendenti alle cure domestiche, è da tener presente che sono considerate tali anche quelle che, pur esercitando una professione, arte o mestiere, dedicano prevalentemente la propria attività alla casa.

**14. - Ramo di attività economica in cui il censito esercita la professione, arte o mestiere (Tav. 6).** — La classificazione delle attività economiche predisposta dall'Istituto Centrale di Statistica, che ha per base l'attività (unica o prevalente) delle singole « unità locali » (fabbriche, botteghe artigiane, laboratori, negozi, sedi e filiali bancarie e assicurative, ospedali, gabinetti medici e studi professionali, esercizi pubblici, ecc.), si articola in categorie raggruppate in classi e successivamente in rami.

L'ordine di successione dei rami prende anzitutto in considerazione le attività economiche riguardanti la lavorazione della terra, l'allevamento del bestiame e la cattura di animali (agricoltura, caccia e pesca); poi lo sfruttamento del sottosuolo e la trasformazione dei prodotti (industrie estrattive e manifatturiere); seguono le costruzioni edilizie e stradali e le installazioni di impianti; indi, la produzione e distribuzione di energia elettrica e di gas e la distribuzione di acqua; i trasporti di cose e di persone e le comunicazioni di notizie; il commercio; il credito, le assicurazioni e le gestioni finanziarie; le prestazioni di servizi riguardanti il settore privato e, infine, i servizi prestati dall'amministrazione statale e da enti pubblici.

**15. - Posizione nella professione e condizione sociale (Tavv. 7 e 8).** — La condizione del censito in rapporto all'impresa (azienda, ente, ecc.) ove egli svolge la propria attività professionale individua la posizione nella professione. Nel presente fascicolo le predette posizioni, ad esclusione di quella di « coadiuvante », sono state opportunamente raggruppate e i gruppi così formati sono stati denominati, per brevità, « condizioni sociali » che, alla loro volta, sono state riunite in due grandi categorie: I) condizioni di « indipendente », se il censito gestisce l'impresa o, comunque, lavora in conto proprio; II) condizioni di « dipendente », se il censito lavora per conto altrui.

#### I) INDIPENDENTI

**A - Agricoltura, caccia e pesca.** — Sono considerati indipendenti: *a*) i conduttori non coltivatori e altri amministratori, cioè coloro che gestiscono un'azienda agricola, forestale, zootecnica o per la caccia o per la pesca, sopportandone il rischio e nella quale non impiegano nè l'opera manuale propria, nè quella dei familiari; *b*) i conduttori coltivatori, cioè coloro che gestiscono un'azienda agricola, forestale, zootecnica sopportandone il rischio e nella quale impiegano l'opera manuale propria o quella dei familiari; *c*) i coloni parziari (mezzadri, terziari, ecc.), cioè coloro che coltivano un fondo avuto a colonia parziaria; *d*) gli altri lavoratori in proprio, quali quelli che svolgono, in conto proprio, una attività di caccia o di pesca, eventualmente con l'aiuto di familiari, avendo o no personale retribuito alle proprie dipendenze.

**B - Altri rami di attività economica.** — Sono considerati indipendenti: *e*) gli amministratori titolari di azienda, cioè coloro che gestiscono un'azienda industriale, commerciale, ecc., sopportandone il rischio e nella quale non impiegano nè l'opera manuale propria, nè quella dei familiari; *f*) i liberi professionisti, cioè coloro che esercitano, in conto proprio, una professione o arte liberale, senza o con l'aiuto di personale retribuito; *g*) gli altri lavoratori in proprio, quali quelli che gestiscono, in conto proprio, una piccola industria o bottega artigiana o negozio e simili, partecipandovi con lavoro manuale, eventualmente con l'aiuto di familiari, avendo o no personale retribuito alle proprie dipendenze.



## II) DIPENDENTI

A - *Agricoltura, caccia e pesca.* — Sono considerati dipendenti: a) i dirigenti, cioè coloro che esercitano, con il corrispettivo di una remunerazione, attività con funzioni direttive (tecniche o amministrative) o rappresentanza per tutta o parte notevole di un'azienda agricola, forestale, zootecnica o per la caccia o per la pesca; b) gli impiegati, cioè coloro che esercitano, con il corrispettivo di una remunerazione, attività con funzioni esecutive in una delle aziende anzicitate; c) i compartecipanti, cioè coloro che assumono, nel corso di un'annata agraria, una parte dei lavori necessari ad una coltivazione legnosa oppure tutti o parte dei lavori necessari ad una coltivazione erbacea, ricevendo come compenso una quota parte del prodotto; d), i salariati fissi, i salariati semifissi, i giornalieri e simili; e) gli altri lavoratori.

B - *Altri rami di attività economica.* — Sono considerati dipendenti; f) i dirigenti, cioè coloro che esercitano, con il corrispettivo di una remunerazione, attività con funzioni direttive (tecniche o amministrative) o di rappresentanza per tutta o parte notevole di un'azienda industriale, commerciale, ecc.; dei dipendenti dello Stato (civili e militari) sono considerati dirigenti quelli di grado superiore al VII e quelli esercitanti attività con funzioni direttive indipendentemente dal grado (capi di istituti di istruzione, ecc.); degli addetti al culto sono considerati dirigenti i vescovi, i capi di convivenze religiose, i parroci e similari; g) impiegati, cioè coloro che esercitano con il corrispettivo di una remunerazione, attività con funzioni esecutive in una azienda industriale, artigiana, commerciale, ecc.; dei dipendenti dello Stato (civili e militari) sono considerati impiegati quelli di grado inferiore al VI; h) altri dipendenti (di aziende industriali, artigiane, commerciali, ecc.), quali: gli operai (specializzati, qualificati e comuni), i manovali (specializzati e comuni) e i garzoni; i camerieri, i barbieri e simili, i lavoratori a domicilio per commissioni di fabbricanti e commercianti.

- **COADIUVANTI DI INDIPENDENTI.** — Sono compresi in questa posizione i familiari (parenti o affini) che coadiuvano un « indipendente », senza avere un rapporto d'impiego regolato in base a contratti di lavoro, nella conduzione di un'azienda, sia che si tratti di azienda agricola, forestale, zootecnica o per la caccia o per la pesca, sia che si tratti di azienda industriale o artigiana o commerciale, ecc.

**16. - Famiglia di censimento - Capo famiglia (Tav. 8).** — Ai fini del Censimento, per famiglia s'intende l'insieme di più persone abitualmente conviventi (cioè che coabitano e costituiscono un'unica economia, anche se limitata alla sola alimentazione), legate da vincoli di parentela, affinità, adozione, affiliazione, tutela o anche affettivi, nonchè di coloro che convivono con esse per ragioni di lavoro (domestici, garzoni, maggior-domi, ecc.) o perchè dozzinanti o pensionanti. Le famiglie residenti sono quelle i cui membri hanno dimora abituale nel Comune di censimento.

Ai fini del Censimento, capo famiglia è la persona considerata tale dai componenti della famiglia, ancorchè non sopporti il carico familiare.

La differenza fra il totale delle famiglie residenti nel Comune e la somma delle famiglie con capi famiglia addetti all'agricoltura, caccia e pesca e addetti ad altro ramo di attività economica corrisponde alle famiglie con capi famiglia in condizioni non professionali o, eventualmente, in età fino a 10 anni.

**17. - Abitazione (Tavv. 9 e 10).** — Uno o più vani funzionalmente destinati all'abitare, con ingresso indipendente su strada, pianerottolo, cortile, terrazza, ballatoio e simili, alla data di censimento occupati o destinati ad essere occupati da una famiglia oppure da più famiglie coabitanti. Sono comprese nelle abitazioni tutte le costruzioni in legno destinate all'abitare aventi sempre, però, i caratteri dell'igiene, della stabilità, ecc. Sono escluse, invece, dalla indagine: le costruzioni rurali abitate soltanto durante i lavori agricoli stagionali dagli addetti ai lavori stessi; le abitazioni con diritto di extraterritorialità (ambasciate, ecc.); i locali ad uso delle convivenze (caserme, conventi, ospedali, ecc.) e, infine, quelli adibiti esclusivamente all'esercizio di una attività economica (uffici, laboratori, gabinetti medici, ecc.).

**18. - Abitazione occupata e non occupata (Tavv. 9 e 10).** — Le abitazioni occupate abitualmente da una o più famiglie residenti nel Comune sono considerate « abitazioni occupate »; sono considerate tali anche le camere di albergo costituenti appartamento a se stante, semprechè occupate abitualmente da persone residenti nel Comune. Ne consegue che gli abitanti relativi alle dette abitazioni sono quelli residenti (presenti o assenti alla data di censimento), il cui ammontare può essere inferiore, anche in misura sensibile,

alla popolazione residente del Comune a causa delle eventuali aliquote di detta popolazione (membri permanenti di convivenze, senza tetto, sfollati, ecc.) che non dispongono di abitazione nel Comune di iscrizione anagrafica.

Le abitazioni costruite, restaurate o trasformate di recente e ancora non abitate, quelle sfitte per qualsiasi ragione o anche occupate, periodicamente o no, da famiglia che abbia altrove la dimora abituale, sono considerate « abitazioni non occupate ». Le camere di albergo costituenti appartamento a se stante, non occupate abitualmente da persone residenti nel Comune, sono state considerate come locali della convivenza e, pertanto, non sono state rilevate.

**19. - Altri alloggi (Tav. 9).** — Si intendono tutti gli alloggi non destinati funzionalmente all'abitare (alloggi di fortuna) occupati abitualmente da una o più famiglie residenti, presenti o assenti alla data di censimento (ad es. grotte, baracche, cantine, magazzini, negozi, uffici, locali di scuole e caserme, alloggi in campi profughi, archi di mura antiche e di ponti, carrozzoni ambulanti). Sono comprese negli altri alloggi anche le camere di albergo isolate (non costituenti appartamento), semprechè dimora non provvisoria di persone residenti nel Comune.

**20. - Vano utile o stanza (Tav. 9).** — Spazio coperto, delimitato da ogni lato da pareti (in muratura, legno o vetro), che riceve luce e aria dirette e di ampiezza tale da contenere almeno un letto. La cucina, l'ingresso, nonchè i vani ricavati dalle soffitte, se in possesso dei requisiti citati, sono considerati stanze.

Le stanze che compongono le abitazioni comprendono sia quelle destinate esclusivamente ad abitazione, sia quelle destinate esclusivamente ad altro uso (ad es. laboratorio, ufficio, studio professionale), sia quelle, infine, destinate promiscuamente ad abitazione e altro uso.

**21. - Vano accessorio ; cucina (Tav. 10).** — Vano che non riceve luce o aria dirette o non ha un'ampiezza sufficiente a contenere un letto o, pur avendo tali requisiti, è destinato, per costruzione o successiva trasformazione, ai servizi igienici (bagno, toletta, latrina) oppure al disimpegno di altri vani (corridoio e simili).

Per cucina si intende il vano (utile o accessorio) con almeno uno dei due seguenti requisiti : impianto fisso per la cottura delle vivande, impianto fisso di acquaio per la rigovernatura delle stoviglie.

**22. - Titolo di godimento delle abitazioni (Tav. 9).** — Dei titoli di godimento sono stati posti in evidenza : proprietà e usufrutto, affitto (compreso il subaffitto) ; la differenza fra il totale delle abitazioni e la somma relativa ai titoli suddetti comprende le abitazioni in godimento per : enfiteusi, prestazione di servizi (coloni parziari, portieri, guardiani, ecc.), uso gratuito.

**23. - Servizi installati (Tav. 10).** — L'espressione « esterna », adottata per l'impianto di acqua potabile di acquedotto e per la latrina, vuol significare che i predetti servizi sono ubicati o nel corpo del fabbricato che comprende l'abitazione (ballatoi, pianerottoli, cortili, ecc.) o, eventualmente, nel giardino od orto annessi al medesimo, a disposizione dei soli abitanti del fabbricato e non del pubblico in genere.

Per abitazioni sfornite di acqua potabile e di latrina s'intendono quelle che non dispongono di tali servizi, nè all'interno, nè all'esterno ; sfornite di qualsiasi servizio, quelle che non dispongono nemmeno di cucina.

TAVOLE

TAV. I — Superficie territoriale e densità - Popolazione per sesso: residente, per specie di località

N. d'or- dine	C O M U N I	Superficie territoriale <i>ha</i>	Densità <i>ab./km<sup>2</sup></i>	P O P O L A Z I O N E								
				nej centri			nei nuclei			nelle case sparse		
				M	F	MF	M	F	MF	M	F	MF
1	Áfrico . . . . .	(a) 5.102	49	1.162	1.147	2.309	—	—	—	91	89	180
2	Agnana Càlabra . . . . .	835	185	657	643	1.300	—	—	—	119	126	245
3	Anòia . . . . .	1.009	347	1.568	1.734	3.302	—	—	—	107	88	195
4	Antonimina . . . . .	2.246	108	697	807	1.504	225	249	474	226	215	441
5	Ardore . . . . .	3.269	240	1.742	1.978	3.720	250	296	546	1.759	1.821	3.580
6	Bagaladi . . . . .	3.081	74	779	941	1.720	52	44	96	235	235	470
7	Bagnara Càlabra . . . . .	2.468	526	6.000	6.596	12.596	71	81	152	111	117	228
8	Benestare (b) . . . . .	1.857	176	812	973	1.785	153	140	293	566	629	1.195
9	Bianco . . . . .	3.167	155	2.036	2.248	4.284	46	51	97	264	259	523
10	Bivongi . . . . .	2.530	150	1.734	2.060	3.794	—	—	—	6	5	11
11	Bova (c) . . . . .	4.674	46	393	525	918	—	—	—	643	594	1.237
12	Bovalino . . . . .	1.795	414	2.454	2.717	5.171	209	210	419	917	928	1.845
13	Bova Marina . . . . .	2.952	142	1.122	1.234	2.356	—	—	—	952	834	1.836
14	Brancaleone . . . . .	3.591	127	1.539	1.762	3.301	156	181	337	463	442	905
15	Bruzzano Zeffirio . . . . .	2.088	145	1.112	1.274	2.386	93	66	159	248	235	483
16	Calanna . . . . .	1.049	227	868	992	1.860	204	212	416	41	60	101
17	Camini . . . . .	1.715	74	568	637	1.205	—	—	—	32	27	59
18	Campo Càlabro . . . . .	746	421	1.071	1.237	2.308	381	377	758	37	39	76
19	Candidoni (d) . . . . .	(e) 2.662	40	386	412	798	—	—	—	146	128	274
20	Cànolo . . . . .	(f) 2.822	80	612	674	1.286	86	97	183	393	405	798
21	Caraffa del Bianco . . . . .	1.229	145	740	878	1.618	—	—	—	86	80	166
22	Cardeto . . . . .	2.880	118	499	511	1.010	682	649	1.331	535	523	1.063
23	Careri . . . . .	(g) 3.821	77	1.101	1.211	2.312	105	73	178	238	225	463
24	Casignana . . . . .	2.448	84	884	942	1.826	—	—	—	118	115	233
25	Caulònia . . . . .	10.073	129	3.823	4.107	7.930	622	663	1.285	1.901	1.888	3.789
26	Ciminà . . . . .	(h) 4.877	45	865	971	1.836	34	36	70	161	140	301
27	Cinquefrondi . . . . .	2.983	227	2.678	2.801	5.479	—	—	—	643	640	1.283
28	Cittanova . . . . .	6.182	255	6.533	7.147	13.680	—	—	—	1.058	1.039	2.097
29	Condofuri . . . . .	5.853	100	1.134	1.187	2.321	409	385	794	1.449	1.301	2.750
30	Cosoleto . . . . .	3.383	77	1.161	1.274	2.435	—	—	—	93	75	168
31	Delianuova . . . . .	2.104	299	2.997	3.290	6.287	—	—	—	—	—	—
32	Feroletto della Chiesa . . . . .	762	266	982	933	1.965	—	—	—	43	20	63
33	Ferruzzano . . . . .	1.909	108	902	981	1.883	33	43	76	60	49	109
34	Fiumara . . . . .	692	331	851	905	1.756	149	145	294	134	109	243
35	Galatro (i) . . . . .	5.051	75	1.426	1.627	3.053	—	—	—	385	344	729
36	Gerace (l) . . . . .	2.857	181	1.129	1.233	2.362	132	140	272	1.297	1.233	2.530
37	Giffone . . . . .	1.447	306	2.158	2.190	4.348	—	—	—	49	37	86
38	Giòia Tàuro . . . . .	3.899	356	5.866	6.055	11.921	82	89	171	926	876	1.802
39	Gioiosa Iònica . . . . .	3.599	259	2.533	2.848	5.381	497	496	993	1.457	1.499	2.956
40	Grotteria . . . . .	(m) 3.790	244	1.965	1.966	3.931	2.045	1.956	4.001	650	660	1.310
41	Laganadi . . . . .	826	148	558	573	1.131	—	—	—	42	49	91
42	Laureana di Borrello . . . . .	(n) 3.542	286	4.548	4.726	9.274	—	—	—	431	422	853
43	Locri . . . . .	2.562	434	2.735	3.174	5.909	695	674	1.367	1.904	1.940	3.844
44	Màmola . . . . .	8.056	135	3.558	3.719	7.277	504	488	992	1.326	1.245	2.571
45	Marina di Gioiosa Iònica . . . . .	1.593	413	1.138	1.247	2.385	896	942	1.838	1.183	1.178	2.361
46	Maròpati . . . . .	1.030	289	1.375	1.456	2.831	—	—	—	72	70	142
47	Martone . . . . .	826	287	1.108	1.204	2.312	—	—	—	27	33	60
48	Melicuccà . . . . .	1.715	179	1.265	1.445	2.710	—	—	—	166	186	352
49	Melicuccio . . . . .	637	482	1.336	1.349	2.685	61	68	129	135	120	255

(a) Di cui *ha* 241 per territorio in contestazione con il comune di Bova. — (b) Vedi comune di San Luca per territorio in contestazione. — (c) Vedi comune di Áfrico per territorio in con-  
 (f) Di cui *ha* 126 per territorio in contestazione con il comune di Gerace. — (g) Di cui *ha* 227 per territorio in contestazione con il comune di Platì. — (h) Di cui *ha* 417 per territorio in con-  
 per territorio in contestazione con il comune di Galatro. — (n) Di cui *ha* 6 per territorio in contestazione con il comune di Candidoni.

abitata; residente temporaneamente assente, per luogo di presenza; presente, per carattere della dimora

R E S I D E N T E									P O P O L A Z I O N E P R E S E N T E									N. d'or- dine
T O T A L E			temporaneamente assente che si trovava						con dimora						T O T A L E			
			in comune diverso da quello di residenza.			all'estero			abituale (residente)			temporanea (non residente)						
M	F	MF	M	F	MF	M	F	MF	M	F	MF	M	F	MF	M	F	MF	
1.253	1.236	2.489	70	32	102	5	—	5	1.178	1.204	2.382	3	3	6	1.181	1.207	2.388	1
776	769	1.545	102	19	121	13	—	13	661	750	1.411	12	9	21	673	759	1.432	2
1.675	1.822	3.497	91	48	139	59	3	62	1.525	1.771	3.296	42	33	75	1.567	1.804	3.371	3
1.148	1.271	2.419	38	9	47	—	—	—	1.110	1.262	2.372	11	8	19	1.121	1.270	2.391	4
3.751	4.095	7.846	256	54	310	150	3	153	3.345	4.038	7.383	51	70	121	3.396	4.108	7.504	5
1.066	1.220	2.286	69	27	96	20	—	20	977	1.193	2.170	12	19	31	989	1.212	2.201	6
6.182	6.794	12.976	299	166	465	400	29	429	5.483	6.599	12.082	76	67	143	5.559	6.666	12.225	7
1.531	1.742	3.273	71	31	102	19	—	19	1.441	1.711	3.152	9	13	25	1.450	1.727	3.177	8
2.346	2.558	4.904	95	44	139	106	5	111	2.145	2.509	4.654	24	21	45	2.169	2.530	4.699	9
1.740	2.065	3.805	71	32	103	5	—	5	1.664	2.033	3.697	17	16	33	1.681	2.049	3.730	10
1.036	1.119	2.155	53	27	80	—	—	—	983	1.092	2.075	19	32	51	1.002	1.124	2.126	11
3.580	3.855	7.435	251	98	349	46	1	47	3.283	3.756	7.039	90	87	177	3.373	3.843	7.216	12
2.074	2.118	4.192	129	68	197	19	5	24	1.926	2.045	3.971	53	58	111	1.979	2.103	4.082	13
2.158	2.385	4.543	102	70	172	43	—	43	2.013	2.315	4.328	28	33	61	2.041	2.348	4.389	14
1.453	1.575	3.028	72	25	97	106	3	109	1.275	1.547	2.822	8	13	21	1.283	1.560	2.843	15
1.113	1.264	2.377	81	31	112	4	—	4	1.028	1.233	2.261	8	13	21	1.036	1.246	2.282	16
600	664	1.264	19	8	27	36	1	37	545	655	1.200	5	6	11	550	661	1.211	17
1.489	1.653	3.142	83	27	110	7	—	7	1.399	1.626	3.025	10	15	25	1.409	1.641	3.050	18
532	540	1.072	33	17	50	26	1	27	473	522	995	5	3	8	478	525	1.003	19
1.091	1.176	2.267	97	13	110	14	2	16	980	1.161	2.141	23	19	42	1.003	1.180	2.183	20
826	958	1.784	36	7	43	78	—	78	712	951	1.663	5	8	13	717	959	1.676	21
1.716	1.688	3.404	44	6	50	14	—	14	1.658	1.682	3.340	10	11	21	1.668	1.693	3.361	22
1.444	1.509	2.953	69	16	85	5	—	5	1.370	1.493	2.863	18	14	32	1.388	1.507	2.895	23
1.002	1.057	2.059	51	19	70	69	12	81	882	1.026	1.908	10	6	16	892	1.032	1.924	24
6.346	6.658	13.004	547	336	883	460	6	466	5.339	6.316	11.655	49	50	99	5.388	6.366	11.754	25
1.060	1.147	2.207	61	17	78	1	—	1	998	1.130	2.128	7	13	20	1.005	1.143	2.148	26
3.321	3.441	6.762	161	42	203	175	4	179	2.985	3.395	6.380	78	27	105	3.063	3.422	6.485	27
7.591	8.186	15.777	754	248	1.002	207	86	293	6.630	7.852	14.482	104	117	311	6.824	7.969	14.793	28
2.992	2.873	5.865	194	65	259	64	2	66	2.734	2.806	5.540	25	28	53	2.759	2.834	5.593	29
1.254	1.349	2.603	90	48	138	11	—	11	1.153	1.301	2.454	6	6	12	1.159	1.307	2.466	30
2.997	3.290	6.287	258	160	418	202	5	207	2.537	3.125	5.662	28	33	61	2.565	3.158	5.723	31
1.025	1.003	2.028	52	15	67	36	—	36	937	988	1.925	33	46	79	970	1.034	2.004	32
995	1.073	2.068	52	14	66	158	2	160	785	1.057	1.842	23	21	44	808	1.078	1.886	33
1.134	1.159	2.293	42	13	55	—	—	—	1.092	1.146	2.238	4	4	8	1.096	1.150	2.246	34
1.811	1.971	3.782	82	24	106	1	—	1	1.728	1.947	3.675	42	21	63	1.770	1.968	3.738	35
2.558	2.606	5.164	155	31	186	3	—	3	2.400	2.575	4.975	61	55	116	2.461	2.630	5.091	36
2.207	2.227	4.434	136	68	204	4	—	4	2.067	2.159	4.226	24	12	36	2.091	2.171	4.262	37
6.874	7.020	13.894	389	155	544	118	4	122	6.367	6.861	13.228	116	65	181	6.483	6.926	13.409	38
4.487	4.843	9.330	358	89	447	242	10	252	3.887	4.744	8.631	87	61	148	3.974	4.805	8.779	39
4.660	4.582	9.242	403	62	465	181	3	184	4.076	4.517	8.593	53	45	98	4.129	4.562	8.691	40
600	622	1.222	52	10	62	5	2	7	543	610	1.153	4	3	7	547	613	1.160	41
4.979	5.148	10.127	360	202	562	264	23	287	4.355	4.923	9.278	33	33	66	4.388	4.956	9.344	42
5.332	5.788	11.120	382	143	525	99	4	103	4.851	5.641	10.492	328	217	545	5.179	5.858	11.037	43
5.388	5.452	10.840	447	60	507	361	11	372	4.580	5.381	9.961	8	13	21	4.588	5.394	9.982	44
3.217	3.367	6.584	161	42	203	179	2	181	2.877	3.323	6.200	79	80	159	2.956	3.403	6.359	45
1.447	1.526	2.973	122	27	149	38	1	39	1.287	1.498	2.785	14	15	29	1.301	1.513	2.814	46
1.135	1.237	2.372	145	6	151	1	—	1	989	1.231	2.220	29	29	58	1.018	1.260	2.278	47
1.431	1.631	3.062	56	24	80	59	—	59	1.316	1.607	2.923	56	55	111	1.372	1.662	3.034	48
1.532	1.537	3.069	274	192	466	18	3	21	1.240	1.342	2.582	84	66	150	1.324	1.403	2.732	49

testazione. — (d) Vedi comune di Laureana di Borrello per territorio in contestazione. — (e) Di cui ha 1.026 per territorio in contestazione con il comune di Nicotera (Catanzaro). — testazione con il comune di Molochio. — (f) Vedi comune di Grotteria per territorio in contestazione. — (l) Vedi comune di Canolo per territorio in contestazione. — (m) Di cui ha 4

Segue: TAV. 1 — Superficie territoriale e densità — Popolazione per sesso: residente, per specie di località

N. d'or- dine	C O M U N I	Superficie territoriale <i>ha</i>	Densità <i>ab./km<sup>2</sup></i>	P O P O L A Z I O N E								
				nei centri			nei nuclei			nelle case sparse		
				M	F	MF	M	F	MF	M	F	MF
50	Mèlito di Porto Salvo . . . . .	3.733	234	3.496	3.641	7.137	466	503	969	301	310	611
51	Molòchio (a) . . . . .	3.732	118	2.001	2.208	4.209	12	15	27	79	78	157
52	Monasterace . . . . .	1.565	163	1.127	1.135	2.262	—	—	—	143	144	287
53	Montebello Iònico . . . . .	5.567	156	1.490	1.604	3.094	1.621	1.602	3.223	1.172	1.221	2.393
54	Motta San Giovanni . . . . .	4.673	142	1.859	1.975	3.834	610	635	1.245	774	790	1.564
55	Òppido Mamertina . . . . .	5.855	195	5.252	5.582	10.834	103	95	198	212	200	412
56	Palizzi . . . . .	5.226	98	1.714	1.766	3.480	—	—	—	866	801	1.667
57	Palmi . . . . .	3.173	622	7.662	8.124	15.786	1.253	1.236	2.489	775	699	1.474
58	Pazzano . . . . .	1.549	130	882	1.006	1.888	—	—	—	64	69	133
59	Placànica (b) . . . . .	2.926	98	809	897	1.706	462	465	927	119	107	226
60	Platì (c) . . . . .	5.001	124	2.510	2.750	5.260	63	56	119	428	393	821
61	Polistena . . . . .	1.170	934	4.943	5.396	10.339	—	—	—	314	277	591
62	Portigliola . . . . .	598	393	413	446	859	331	326	657	399	433	832
63	Règgio di Calàbria . . . . .	24.354	578	57.809	62.212	120.021	4.278	4.370	8.648	6.039	6.026	12.065
64	Riace . . . . .	1.605	145	1.028	1.076	2.104	66	67	133	42	52	94
65	Rizziconi . . . . .	3.972	183	2.394	2.605	4.999	293	261	554	903	812	1.715
66	Roccaforte del Greco . . . . .	5.403	33	615	662	1.277	25	14	39	236	226	462
67	Roccella Iònica . . . . .	3.748	217	3.488	3.891	7.379	—	—	—	365	384	749
68	Roghudi . . . . .	3.449	51	691	729	1.420	—	—	—	180	169	349
69	Rosarno . . . . .	(d) 5.344	315	7.316	7.624	14.940	—	—	—	982	922	1.904
70	Samo . . . . .	(e) 5.011	28	685	697	1.382	—	—	—	7	6	13
71	San Giòrgio Morgeto . . . . .	3.505	176	1.561	1.917	3.478	58	63	121	1.263	1.319	2.582
72	San Giovanni di Gerace . . . . .	1.331	131	830	877	1.707	—	—	—	13	17	30
73	San Lorenzo . . . . .	6.417	89	1.695	1.835	3.530	415	383	798	710	689	1.399
74	San Luca . . . . .	(f) 10.410	36	1.671	1.642	3.313	61	56	117	156	142	298
75	San Pietro di Caridà . . . . .	4.780	60	1.221	1.306	2.527	—	—	—	188	175	363
76	San Procòpio . . . . .	1.072	142	588	707	1.295	—	—	—	116	112	228
77	San Roberto . . . . .	3.431	92	1.316	1.344	2.660	125	110	235	135	126	261
78	Santa Cristina d'Aspromonte . . . . .	2.306	136	1.526	1.590	3.116	—	—	—	4	5	9
79	Sant'Àgata del Bianco (g) . . . . .	1.887	70	609	677	1.286	—	—	—	21	18	39
80	Sant'Alèssio in Aspromonte . . . . .	416	247	495	502	997	—	—	—	16	16	32
81	Sant'Eufèmia d'Aspromonte . . . . .	3.292	197	2.456	2.836	5.292	66	60	126	549	510	1.059
82	Sant'Ilàrio dello Iònio . . . . .	1.376	217	991	1.052	2.043	182	162	344	312	290	602
83	Santo Stèfano in Aspromonte . . . . .	1.770	146	1.032	1.134	2.166	16	27	43	185	192	377
84	Scido . . . . .	1.767	128	1.062	1.195	2.257	—	—	—	—	—	—
85	Scilla . . . . .	4.368	178	3.234	3.417	6.651	359	390	749	177	182	359
86	Seminara . . . . .	3.355	202	2.745	3.046	5.791	305	309	614	188	183	371
87	Serrata . . . . .	2.174	81	781	968	1.749	—	—	—	6	4	10
88	Siderno . . . . .	3.149	526	4.647	5.088	9.735	1.365	1.271	2.636	2.110	2.070	4.180
89	Sinòpoli . . . . .	2.578	171	2.027	2.154	4.181	21	14	35	95	93	188
90	Staiti . . . . .	1.595	90	591	618	1.209	—	—	—	122	103	225
91	Stignano . . . . .	(h) 1.734	134	1.042	1.065	2.107	49	43	92	66	54	120
92	Stilo (i) . . . . .	7.849	47	1.370	1.544	2.914	143	157	300	251	210	461
93	Taurianova . . . . .	4.785	407	8.326	8.886	17.212	175	178	353	980	911	1.891
94	Terranova Sappo Minùlio . . . . .	899	143	577	641	1.218	—	—	—	40	27	67
95	Varapòdio . . . . .	2.904	154	2.120	2.121	4.241	—	—	—	128	111	239
96	Villa San Giovanni . . . . .	1.219	825	4.409	4.991	9.400	220	216	436	108	118	226
	<b>Provincia . . . . .</b>	<b>318.307</b>	<b>201</b>	<b>242.266</b>	<b>261.770</b>	<b>504.036</b>	<b>22.013</b>	<b>21.935</b>	<b>43.948</b>	<b>46.264</b>	<b>45.223</b>	<b>91.437</b>

(a) Vedi comune di Ciminà per territorio in contestazione. — (b) Vedi comune di Stignano per territorio in contestazione. — (c) Vedi comune di Careri per territorio in contestazione. — (f) Di cui ha 2 per territorio in contestazione con il comune di Benestare. — (g) Vedi comune di Samo per territorio in contestazione. — (h) Di cui ha 35 per territorio in contestazione con

abitata; residente temporaneamente assente, per luogo di presenza; presente, per carattere della dimora

R E S I D E N T E									P O P O L A Z I O N E P R E S E N T E									N. d'or- dine
T O T A L E			temporaneamente assente che si trovava						con dimora						T O T A L E			
			in comune diverso da quello di residenza			all'estero			abitale (residente)			temporanea (non residente)						
M	F	MF	M	F	MF	M	F	MF	M	F	MF	M	F	MF	M	F	MF	
4.263	4.454	8.717	217	132	349	137	2	139	3.909	4.320	8.229	137	138	275	4.046	4.458	8.504	50
2.092	2.301	4.393	102	72	174	50	—	50	1.940	2.229	4.169	23	19	42	1.963	2.248	4.211	51
1.270	1.279	2.549	54	33	87	6	—	6	1.210	1.246	2.456	45	56	101	1.255	1.302	2.557	52
4.283	4.427	8.710	447	147	594	345	63	408	3.491	4.217	7.708	39	35	74	3.530	4.252	7.782	53
3.243	3.400	6.643	572	74	646	49	2	51	2.622	3.324	5.946	50	52	102	2.672	3.376	6.048	54
5.567	5.877	11.444	255	64	319	458	10	468	4.854	5.803	10.657	217	171	388	5.071	5.974	11.045	55
2.580	2.567	5.147	180	73	253	20	1	21	2.380	2.493	4.873	61	62	123	2.441	2.555	4.996	56
9.690	10.059	19.749	485	195	680	209	18	227	8.996	9.846	18.842	192	154	346	9.188	10.000	19.188	57
946	1.075	2.021	51	7	58	—	—	—	895	1.068	1.963	12	15	27	907	1.083	1.990	58
1.390	1.469	2.859	59	16	75	52	—	52	1.279	1.453	2.732	28	31	59	1.307	1.484	2.791	59
3.001	3.199	6.200	90	41	131	246	6	252	2.665	3.152	5.817	17	16	33	2.682	3.168	5.850	60
5.257	5.673	10.930	428	151	579	79	4	83	4.750	5.518	10.268	188	134	322	4.938	5.652	10.590	61
1.143	1.205	2.348	112	24	136	39	—	39	992	1.181	2.173	22	24	46	1.014	1.205	2.219	62
68.126	72.608	140.734	3.452	1.418	4.870	399	40	439	64.275	71.150	135.425	2.393	1.641	4.034	66.668	72.791	139.459	63
1.136	1.195	2.331	38	9	47	81	7	88	1.017	1.179	2.196	6	5	11	1.023	1.184	2.207	64
3.590	3.678	7.268	129	35	164	97	9	106	3.364	3.634	6.998	29	37	66	3.393	3.671	7.064	65
876	902	1.778	63	8	71	4	1	5	809	893	1.702	17	8	25	826	901	1.727	66
3.853	4.275	8.128	215	86	301	266	15	281	3.372	4.174	7.546	74	74	148	3.446	4.248	7.694	67
871	898	1.769	37	21	58	13	—	13	821	877	1.698	15	1	16	836	878	1.714	68
8.298	8.546	16.844	397	174	571	158	9	167	7.743	8.363	16.106	335	256	591	8.078	8.619	16.697	69
692	703	1.395	27	8	35	36	—	36	629	695	1.324	1	—	1	630	695	1.325	70
2.298	3.299	6.181	223	81	304	6	—	6	2.653	3.218	5.871	27	39	66	2.680	3.257	5.937	71
843	894	1.737	59	21	80	140	10	150	644	863	1.507	3	2	5	647	865	1.512	72
2.820	2.907	5.727	177	75	252	99	—	99	2.544	2.832	5.376	25	41	66	2.569	2.873	5.442	73
1.888	1.840	3.728	74	22	96	80	2	82	1.734	1.816	3.550	16	11	27	1.750	1.827	3.577	74
1.409	1.481	2.890	85	21	106	85	3	88	1.239	1.457	2.696	93	68	161	1.332	1.525	2.857	75
704	810	1.523	32	13	45	51	1	52	621	805	1.426	9	10	19	630	815	1.445	76
1.576	1.580	3.156	85	24	109	18	1	19	1.473	1.555	3.028	19	17	36	1.492	1.572	3.064	77
1.530	1.595	3.125	76	38	114	183	71	254	1.271	1.486	2.757	18	9	27	1.289	1.495	2.784	78
630	695	1.325	37	15	52	27	2	29	566	678	1.244	7	6	13	573	684	1.257	79
511	518	1.029	92	21	113	22	4	26	397	493	890	11	10	21	408	503	911	80
3.071	3.406	6.477	223	92	315	70	1	71	2.778	3.313	6.091	69	77	146	2.847	3.390	6.237	81
1.485	1.504	2.989	119	27	146	52	—	52	1.314	1.477	2.791	30	40	70	1.344	1.517	2.861	82
1.233	1.353	2.586	114	61	175	23	3	26	1.096	1.289	2.385	66	45	111	1.162	1.334	2.496	83
1.062	1.195	2.257	65	29	94	16	1	17	981	1.165	2.146	5	15	20	986	1.180	2.166	84
3.770	3.989	7.759	192	61	253	80	8	88	3.498	3.920	7.418	34	39	73	3.532	3.959	7.491	85
3.238	3.538	6.776	143	37	180	71	6	77	3.024	3.495	6.519	19	37	56	3.043	3.532	6.575	86
787	972	1.759	30	9	39	—	—	—	757	963	1.720	26	9	35	783	972	1.755	87
8.122	8.429	16.551	517	174	691	482	25	507	7.123	8.230	15.353	121	137	258	7.244	8.367	15.611	88
2.143	2.261	4.404	92	43	135	241	1	242	1.810	2.217	4.027	44	31	75	1.854	2.248	4.102	89
713	721	1.434	61	20	81	33	1	34	619	700	1.319	5	7	12	624	707	1.331	90
1.157	1.162	2.319	65	18	83	15	—	15	1.077	1.144	2.221	12	5	17	1.089	1.149	2.238	91
1.764	1.911	3.675	114	81	195	32	—	32	1.618	1.830	3.448	134	132	266	1.752	1.962	3.714	92
9.481	9.975	19.456	314	128	442	256	16	272	8.911	9.831	18.742	119	147	266	9.030	9.978	19.008	93
617	668	1.285	33	15	48	—	—	—	584	653	1.237	21	38	59	605	691	1.296	94
2.248	2.232	4.480	97	36	133	317	9	326	1.834	2.187	4.021	21	32	53	1.855	2.219	4.074	95
4.737	5.325	10.062	249	126	375	31	1	32	4.457	5.198	9.655	125	92	217	4.582	5.290	9.872	96
<b>310.543</b>	<b>328.928</b>	<b>639.471</b>	<b>18.793</b>	<b>7.063</b>	<b>25.856</b>	<b>9.305</b>	<b>586</b>	<b>9.891</b>	<b>282.445</b>	<b>321.279</b>	<b>603.724</b>	<b>6.994</b>	<b>5.720</b>	<b>12.714</b>	<b>289.439</b>	<b>326.999</b>	<b>616.438</b>	

(d) Di cui ha 69 per territorio in contestazione con il comune di Nicòtera. (Catanzaro). — (e) Di cui ha 1.390 per territorio in contestazione con il comune di Sant'Agata del Bianco. — il comune di Placànica. — (f) Vedi comune di Brognaturo (Catanzaro) per territorio in contestazione.

TAV. 2 — Altitudine e popolazione residente dei comuni, delle frazioni geografiche e delle località abitate

COMUNI FRAZIONI GEOGRAFICHE LOCALITÀ ABITATE	Alti- tudine m	Popo- lazione residente	COMUNI FRAZIONI GEOGRAFICHE LOCALITÀ ABITATE	Alti- tudine m	Popo- lazione residente	COMUNI FRAZIONI GEOGRAFICHE LOCALITÀ ABITATE	Alti- tudine m	Popo- lazione residente
<b>ÀFRICO</b>	<u>1850</u> 285	<b>2.489</b>	<b>ARDORE MARINA</b>	<u>81</u> 6	<b>3.227</b>	<b>BIANCO</b>	<u>276</u> 0	<b>4.904</b>
<b>ÀFRICO</b>	<u>1850</u> 285	<b>2.489</b>	Ardore Marina	8	1.122	<b>BIANCO</b>	<u>211</u> 0	<b>3.990</b>
Àfrico *	680	1.279	Salice	71	135	Bianco *	12	3.524
Casalnuovo	760	1.030	Salvatore	55	172	Case sparse	—	466
Case sparse	—	180	Schiavo	30	162	<b>PARDESCA</b>	<u>276</u> 18	<b>914</b>
<b>GAGNUSO - BOSCHETTO (a)</b>	<u>1229</u> 825	—	Case sparse	—	1.636	Pardesca	47	760
<b>AGNANA CÀLABRA</b>	<u>524</u> 77	<b>1.545</b>	<b>BOMBILE</b>	<u>279</u> 11	<b>858</b>	Crocifisso	162	97
<b>AGNANA CÀLABRA</b>	<u>524</u> 77	<b>1.545</b>	Bombile	260	311	Case sparse	—	57
Agnana Càlabra *	200	1.300	Case sparse	—	547	<b>BIVONGI</b>	<u>1129</u> 184	<b>3.805</b>
Case sparse	—	245	<b>SAN NICOLA</b>	<u>586</u> 60	<b>1.210</b>	<b>BIVONGI</b>	<u>1129</u> 184	<b>3.805</b>
<b>ANÒIA</b>	<u>369</u> 45	<b>3.497</b>	San Nicola	350	811	Bivongi *	270	3.794
<b>ANÒIA INFERIORE</b>	<u>238</u> 45	<b>2.141</b>	Case sparse	—	399	Case sparse	—	11
Anòia Inferiore *	220	1.963	<b>BAGALADI</b>	<u>1673</u> 360	<b>2.286</b>	<b>BOVA<sup>(c)</sup></b>	<u>1300</u> 212	<b>2.155</b>
Case sparse	—	178	Bagaladi *	450	1.720	<b>BOVA</b>	<u>1300</u> 212	<b>2.155</b>
<b>ANÒIA SUPERIORE</b>	<u>369</u> 201	<b>1.356</b>	Ielasi	370	32	Bova *	820	918
Anòia Superiore	256	1.339	Saguccio	1054	64	Case sparse	—	1.237
Case sparse	—	17	Case sparse	—	470	<b>BOVALINO</b>	<u>240</u> 0	<b>7.435</b>
<b>ANTONIMINA</b>	<u>989</u> 70	<b>2.419</b>	<b>BAGNARA CÀLABRA</b>	<u>628</u> 0	<b>12.976</b>	<b>BOSCO SANT'IPPÒLITO</b>	<u>37</u> 0	<b>726</b>
<b>ANTONIMINA</b>	<u>989</u> 70	<b>2.419</b>	Bagnara Càlabra *	108	9.695	Bosco Sant'Ippòlito	26	586
Antonimina *	327	1.504	Ceramida	384	983	Case sparse	—	140
Bagni Minerali	95	138	Pellegrina	387	1.260	<b>BOVALINO MARINA</b>	<u>110</u> 0	<b>4.757</b>
Cacciagrande	434	117	Covala	582	91	Bovalino Marina *	11	3.690
Tre Arie	425	219	Pomarelle	313	61	Ficarelle	10	39
Case sparse	—	441	Case sparse	—	155	Rosa	45	91
<b>ARDORE</b>	<u>586</u> 6	<b>7.846</b>	<b>SOLANO INFERIORE</b>	<u>615</u> 0	<b>731</b>	Case sparse	—	937
<b>ARDORE</b>	<u>310</u> 32	<b>2.551</b>	Solano Inferiore	586	658	<b>POZZO</b>	<u>240</u> 20	<b>1.952</b>
Ardore *	250	1.476	Case sparse	—	73	Bovalino Superiore	180	602
Vùrgia	92	77	<b>BENESTARE (b)</b>	<u>553</u> 20	<b>3.273</b>	Pozzo	108	293
Case sparse	—	998	<b>BENESTARE</b>	<u>553</u> 20	<b>3.273</b>	Cipparello	70	129
<b>ARDORE MARINA</b>	<u>81</u> 6	<b>3.227</b>	Benestare *	250	1.785	Serullina	95	160
Ardore Marina	8	1.122	Belloro	53	117	Case sparse	—	768
Salice	71	135	Canale	250	99	<b>BOVA MARINA</b>	<u>642</u> 0	<b>4.192</b>
Salvatore	55	172	Cotiti	108	28	<b>BOVA MARINA</b>	<u>642</u> 0	<b>4.192</b>
Schiavo	30	162	Fròlio	225	49	Bova Marina *	10	2.356
Case sparse	—	1.636	Case sparse	—	1.195	Case sparse	—	1.836

(a) Frazione speciale: territorio in contestazione con il comune di Bova. — (b) Vedi comune di San Luca per territorio in contestazione. — (c) Vedi comune di Àfrico per territorio in contestazione.



## Segue: Tav. 2 — Alitudine e popolazione residente dei comuni, delle frazioni geografiche e delle località abitate

COMUNI FRAZIONI GEOGRAFICHE LOCALITÀ ABITATE	Alti- tudine m	Popo- lazione residente	COMUNI FRAZIONI GEOGRAFICHE LOCALITÀ ABITATE	Alti- tudine m	Popo- lazione residente	COMUNI FRAZIONI GEOGRAFICHE LOCALITÀ ABITATE	Alti- tudine m	Popo- lazione residente
<b>BRANCALEONE</b>	525 0	<b>4.543</b>	<b>VILLAMESA</b>	832 200	<b>1.409</b>	<b>CARAFFA DEL BIANCO</b>	450 38	<b>1.784</b>
<b>BRANCALEONE MARINA</b>	437 0	<b>2.831</b>	Milanesi	430	365	<b>CARAFFA DEL BIANCO</b>	450 38	<b>1.784</b>
Brancaleone Marina *	12	1.949	Serro	450	195	Caraffa del Bianco *	355	1.618
Razzà	34	408	Villamesa	454	528	Case sparse	—	166
Case sparse	—	474	Crocevia	463	47	<b>CARDETO</b>	1698 400	<b>3.404</b>
<b>BRANCALEONE SUPERIORE</b>	525 16	<b>1.000</b>	Rocche	354	118	<b>CARDETO</b>	1698 400	<b>3.404</b>
Brancaleone Superiore	311	413	Sciaccato	463	59	Cardeto *	700	1.010
Cardusi	303	33	Stretto	389	29	Ambele	829	170
Mastrantonio	468	87	Case sparse	—	68	Bellecheni	825	40
Pressocito	411	178	<b>CAMINI</b>	470 0	<b>1.264</b>	Cardolo	905	28
Case sparse	—	289	CAMINI	470 0	<b>1.264</b>	Cartalimi	884	60
<b>GALATI</b>	386 0	<b>712</b>	Camini *	300	1.205	Castanea	1032	26
Galati	42	531	Case sparse	—	59	Cenderi	553	20
Galati Superiore	178	39	<b>CAMPO CÀLABRO</b>	500 50	<b>3.142</b>	Chiumputo	975	50
Case sparse	—	142	CAMPO CÀLABRO	500 50	<b>3.142</b>	Colachecco	867	55
<b>BRUZZANO ZEFFIRIO</b>	562 0	<b>3.028</b>	Campo Càlabro *	150	1.410	Dromo	847	27
<b>BRUZZANO ZEFFIRIO</b>	285 0	<b>2.042</b>	Campo Piale	150	610	Faveliti	632	46
Bruzzano Zeffirio *	82	1.583	Musalà	150	288	Iriti	851	121
Bruzzano Vecchio	95	116	Matiniti	481	130	Laccu	924	27
Case sparse	—	343	Mortille	160	229	Loddini	850	102
<b>MOTTICELLA</b>	562 50	<b>986</b>	Santa Lucia	150	80	Malacrinò	696	47
Motticella	120	803	Scadà	164	96	Mallemae	765	46
Peppelaporta	69	43	Spontone	194	89	Mannarella	897	58
Case sparse	—	140	Timpanari	90	134	Maronino	765	59
<b>CALANNA</b>	832 185	<b>2.377</b>	Case sparse	—	76	Mercuri (d)	640	10
<b>CALANNA</b>	742 185	<b>772</b>	<b>CANDÌDONI (a)</b>	523 6	<b>1.072</b>	Pantano Inferiore	693	21
Calanna *	510	576	<b>CANDÌDONI</b>	523 26	<b>854</b>	Pantano Superiore	743	30
Rosaniti	385	87	Candidoni *	239	798	Piràino	974	18
Sotira	203	76	Case sparse	—	56	Sant'Elia	734	125
Case sparse	—	33	<b>SOVERETO (b)</b>	71 6	<b>218</b>	Scala Centro	900	28
<b>MULINI DI CALANNA</b>	625 248	<b>196</b>	Case sparse	—	218	Scala Inferiore	890	23
Mulini di Calanna	260	196	<b>CÀNOLO</b>	967 122	<b>2.267</b>	Scala Superiore	1040	19
Case sparse	—	—	<b>CÀNOLO</b>	967 147	<b>2.164</b>	Serro Puntone (d)	1000	8
<b>PRESTARONA (c)</b>	647 122	<b>103</b>	Cànolo *	425	1.286	Terusa	800	64
Case sparse	—	103	Bosco	260	80	Case sparse	—	1.063
<b>CARERA</b>	523 6	<b>1.072</b>	Mondarola I	636	55	<b>CARERA</b>	1572 49	<b>2.953</b>
<b>CARERA</b>	523 26	<b>854</b>	Mondarola II	645	48	<b>CARERA</b>	647 49	<b>1.722</b>
<b>CARERA</b>	239	798	Case sparse	—	695	Careri *	320	1.142
<b>CARERA</b>	71 6	<b>218</b>	<b>CANDÌDONI (a)</b>	523 6	<b>1.072</b>	Anconi	56	32
<b>CARERA</b>	967 122	<b>2.267</b>	<b>CANDÌDONI</b>	523 26	<b>854</b>	Angèlica	186	39
<b>CARERA</b>	967 147	<b>2.164</b>	Candidoni *	239	798	Grappida	369	67
<b>CARERA</b>	425	1.286	Case sparse	—	56	Petràia	350	17
<b>CARERA</b>	260	80	<b>SOVERETO (b)</b>	71 6	<b>218</b>	Santa Domènica	280	23
<b>CARERA</b>	636	55	Case sparse	—	218	Case sparse	—	402
<b>CARERA</b>	645	48	<b>CÀNOLO</b>	967 122	<b>2.267</b>	<b>CONTRADA NEGRELLI (e)</b>	1572 687	—
<b>CARERA</b>	645	48	<b>CÀNOLO</b>	967 147	<b>2.164</b>	<b>NATILE</b>	1550 75	<b>1.231</b>
<b>CARERA</b>	—	695	Cànolo *	425	1.286	Natile	320	1.170
<b>CARERA</b>	647 122	<b>103</b>	Bosco	260	80	Case sparse	—	61
<b>CARERA</b>	645	48	Mondarola I	636	55	<b>CASIGNANA</b>	625 0	<b>2.059</b>
<b>CARERA</b>	—	695	Mondarola II	645	48	<b>CASIGNANA</b>	625 0	<b>2.059</b>
<b>CARERA</b>	—	695	Case sparse	—	695	Casignana *	343	1.826
<b>CARERA</b>	647 122	<b>103</b>	<b>PRESTARONA (c)</b>	647 122	<b>103</b>	Case sparse	—	233
<b>CARERA</b>	645	48	Case sparse	—	103			

(a) Vedi comune di Laureana di Borrello per territorio in contestazione. — (b) Frazione speciale: territorio in contestazione con il comune di Nicòtera (Catanzaro). — (c) Frazione speciale: territorio in contestazione con il comune di Gerace. — (d) Nucleo speciale montano. — (e) Frazione speciale: territorio in contestazione con il comune di Platì.

Segue: TAV. 2 — Altitudine e popolazione residente dei comuni, delle frazioni geografiche e delle località abitate

COMUNI FRAZIONI GEOGRAFICHE LOCALITÀ ABITATE	Altitudine m	Popolazione residente	COMUNI FRAZIONI GEOGRAFICHE LOCALITÀ ABITATE	Altitudine m	Popolazione residente	COMUNI FRAZIONI GEOGRAFICHE LOCALITÀ ABITATE	Altitudine m	Popolazione residente
<b>CAULÒNIA</b> . . . . .	<u>1241</u> 0	<b>13.004</b>	<b>CINQUEFRONDI</b> . . . . .	<u>1032</u> 172	<b>6.762</b>	<b>COSOLETO</b> . . . . .	<u>1894</u> 97	<b>2.603</b>
<b>CÀMPOLI</b> . . . . .	<u>1092</u> 408	<b>1.048</b>	<b>CINQUEFRONDI</b> . . . . .	<u>1032</u> 172	<b>6.762</b>	<b>ACQUARO</b> . . . . .	<u>798</u> 244	<b>659</b>
Càmpoli - Cerasara . . . . .	803	179	Cinquefrondi * . . . . .	257	5.479	Acquaro . . . . .	436	625
Agromastelli . . . . .	641	334	Case sparse . . . . .	—	1.233	Case sparse . . . . .	—	34
Càmpoli-Sambucaro . . . . .	611	91						
Ruvetti . . . . .	570	53						
Vipari . . . . .	681	89						
Case sparse . . . . .	—	302						
			<b>CITTANOVA</b> . . . . .	<u>997</u> 77	<b>15.777</b>	<b>COSOLETO</b> . . . . .	<u>1894</u> 97	<b>970</b>
<b>CAULÒNIA</b> . . . . .	<u>532</u> 50	<b>6.021</b>	<b>CITTANOVA</b> . . . . .	<u>997</u> 77	<b>15.777</b>	Cosoleto * . . . . .	440	857
Caulònia * . . . . .	298	5.114	Cittanova * . . . . .	400	13.680	Case sparse . . . . .	—	113
Case sparse . . . . .	—	907	Case sparse . . . . .	—	2.097			
						<b>SITIZANO</b> . . . . .	<u>493</u> 112	<b>974</b>
<b>CROCHI</b> . . . . .	<u>1241</u> 307	<b>1.496</b>	<b>CONDOFURI</b> . . . . .	<u>1139</u> 0	<b>5.865</b>	Sitizano . . . . .	324	953
Papelli . . . . .	412	124	<b>AMENDOLEA</b> . . . . .	<u>1004</u> 82	<b>618</b>	Case sparse . . . . .	—	21
Crochi . . . . .	536	17	Amendolea . . . . .	358	164			
Migliuso . . . . .	409	98	Case sparse . . . . .	—	454	<b>DELIANUOVA</b> . . . . .	<u>1680</u> 408	<b>6.287</b>
Pezzolo . . . . .	505	117				<b>DELIANUOVA</b> . . . . .	<u>1680</u> 408	<b>6.287</b>
Case sparse . . . . .	—	1.140				Delianuova * . . . . .	600	6.287
<b>FOCÀ</b> . . . . .	<u>222</u> 0	<b>1.235</b>	<b>CONDOFURI</b> . . . . .	<u>1139</u> 110	<b>1.542</b>	Case sparse . . . . .	—	—
Focà . . . . .	23	833	Condofuri * . . . . .	339	834	<b>FEROLETO DELLA CHIESA</b> . . . . .	<u>225</u> 40	<b>2.028</b>
Stazione di Caulònia . . . . .	8	25	Mangani . . . . .	600	52	<b>FEROLETO DELLA CHIESA</b> . . . . .	<u>179</u> 40	<b>941</b>
Case sparse . . . . .	—	377	Muccari . . . . .	154	69	Feroletto della Chiesa * . . . . .	160	920
			San Simio . . . . .	550	110	Case sparse . . . . .	—	21
<b>SAN NICOLA</b> . . . . .	<u>637</u> 132	<b>1.789</b>	Case sparse . . . . .	—	477			
Pirarelli . . . . .	211	395	<b>CONDOFURI MARINA</b> . . . . .	<u>375</u> 0	<b>1.239</b>	<b>PLAESANO</b> . . . . .	<u>225</u> 76	<b>1.087</b>
San Nicola . . . . .	328	772	Condofuri Marina . . . . .	6	138	Plaesano . . . . .	210	1.045
Calàtria . . . . .	284	274	Limmara . . . . .	8	256	Case sparse . . . . .	—	42
Case sparse . . . . .	—	348	Lugarà . . . . .	37	162			
			Case sparse . . . . .	—	683	<b>FERRUZZANO</b> . . . . .	<u>474</u> 0	<b>2.068</b>
<b>STRANO</b> . . . . .	<u>750</u> 132	<b>406</b>	<b>GALLICIANÒ</b> . . . . .	<u>1090</u> 189	<b>555</b>	<b>FERRUZZANO</b> . . . . .	<u>474</u> 0	<b>2.068</b>
Cufò . . . . .	400	165	Gallicianò . . . . .	621	481	Ferruzzano * . . . . .	470	1.215
Strano . . . . .	347	187	Case sparse . . . . .	—	74	Saccuti . . . . .	346	668
Case sparse . . . . .	—	54				Canalello . . . . .	12	76
						Case sparse . . . . .	—	109
<b>URSINI</b> . . . . .	<u>692</u> 134	<b>1.009</b>	<b>GROTTA</b> . . . . .	<u>600</u> 145	<b>868</b>			
Ursini . . . . .	457	348	Grotta . . . . .	339	157	<b>FIUMARA</b> . . . . .	<u>608</u> 125	<b>2.293</b>
Case sparse . . . . .	—	661	Plembaci . . . . .	425	98	<b>FIUMARA</b> . . . . .	<u>608</u> 125	<b>2.293</b>
			Case sparse . . . . .	—	613	San Nicola * . . . . .	192	1.344
<b>CIMINÀ</b> . . . . .	<u>1047</u> 80	<b>2.207</b>	<b>SAN CARLO</b> . . . . .	<u>419</u> 47	<b>1.043</b>	San Pietro . . . . .	128	412
<b>CIMINÀ</b> . . . . .	<u>1047</u> 80	<b>2.207</b>	Passomasseria . . . . .	89	234	Bàglio Adorno . . . . .	551	30
Ciminà * . . . . .	300	1.836	San Carlo . . . . .	76	313	Croce . . . . .	248	222
Crasto . . . . .	312	17	Rodi . . . . .	122	47	Matiniti . . . . .	490	42
Fantò . . . . .	124	53	Case sparse . . . . .	—	449	Case sparse . . . . .	—	243
Case sparse . . . . .	—	301						
<b>PALAZZO (a)</b> . . . . .	<u>1027</u> 928	—						

(a) Frazione speciale: territorio in contestazione con il comune di Molòchio.

Segue: TAV. 2 — *Altitudine e popolazione residente dei comuni, delle frazioni geografiche e delle località abitate*

COMUNI FRAZIONI GEOGRAFICHE LOCALITÀ ABITATE	Alti- tudine m	Popo- lazione residente	COMUNI FRAZIONI GEOGRAFICHE LOCALITÀ ABITATE	Alti- tudine m	Popo- lazione residente	COMUNI FRAZIONI GEOGRAFICHE LOCALITÀ ABITATE	Alti- tudine m	Popo- lazione residente
<b>GÀLATRO (a)</b> . . . . .	1174 124	<b>3.782</b>	Cafoli I . . . . .	160	23	<b>LUCIA</b> . . . . .	1010 380	<b>223</b>
<b>GÀLATRO</b> . . . . .	1174 124	<b>3.782</b>	Cafoli II . . . . .	161	20	Lucia . . . . .	390	223
Gàlatro * . . . . .	158	3.053	Ceràvolo . . . . .	98	27	Case sparse . . . . .	—	—
Case sparse . . . . .	—	729	Condercuri . . . . .	57	81	<b>LAUREANA DI BORRELLO</b>	760 27	<b>10.127</b>
<b>GERACE (b)</b> . . . . .	952 53	<b>5.164</b>	Elisabetta I . . . . .	57	42	ARDEGNA (d) . . . . .	526 522	<b>5</b>
<b>GERACE</b> . . . . .	952 53	<b>5.164</b>	Elisabetta II . . . . .	57	34	Case sparse . . . . .	—	5
Gerace * . . . . .	500	2.362	Elisabetta III . . . . .	50	17	<b>LAUREANA DI BORRELLO</b> . . . . .	760 27	<b>10.122</b>
Badessa I . . . . .	230	45	Fèudo . . . . .	143	40	Bellàntone . . . . .	330	2.559
Badessa II . . . . .	220	21	Furro . . . . .	442	18	Laureana di Borrello * . . . . .	270	5.274
Cavùria . . . . .	210	30	Librandi . . . . .	75	17	Stelletànone . . . . .	265	1.441
Doria . . . . .	239	32	Lonia . . . . .	61	25	Case sparse . . . . .	—	848
Ficarella . . . . .	465	30	Merulli I . . . . .	160	19	<b>LOCRI</b> . . . . .	303 0	<b>11.120</b>
Praca . . . . .	268	28	Merulli II . . . . .	160	32	<b>LOCRI</b> . . . . .	303 0	<b>11.120</b>
Zipari . . . . .	430	38	Merulli III . . . . .	160	15	Locri * . . . . .	7	5.909
Zolera . . . . .	400	48	Misogana . . . . .	222	20	Basilea . . . . .	6	366
Case sparse . . . . .	—	2.530	Ponso . . . . .	70	19	Cancello Franco . . . . .	25	328
<b>GIFFONE</b> . . . . .	1032 200	<b>4.434</b>	Pontagliara . . . . .	163	17	Carbone . . . . .	55	58
<b>GIFFONE</b> . . . . .	1032 200	<b>4.434</b>	Praya . . . . .	67	32	Caruso . . . . .	60	192
Giffone * . . . . .	593	4.348	Sant'Antonio . . . . .	103	38	Gabella . . . . .	112	98
Case sparse . . . . .	—	86	Santa Tecla . . . . .	107	25	Merici . . . . .	56	164
<b>GIÒIA TÀURO</b> . . . . .	84 0	<b>13.894</b>	Varano . . . . .	57	24	Moschetta . . . . .	60	161
<b>ERANOVA</b> . . . . .	35 0	<b>627</b>	Case sparse . . . . .	—	2.666	Case sparse . . . . .	—	3.844
Eranova . . . . .	2	353	<b>PRISDARELLO</b>	923 112	<b>785</b>	<b>MÀMMOLA</b>	1151 130	<b>10.840</b>
Case sparse . . . . .	—	274	Prisdarello . . . . .	230	248	<b>MÀMMOLA</b>	1151 130	<b>10.840</b>
<b>GIÒIA TÀURO</b> . . . . .	84 0	<b>13.114</b>	Armo I . . . . .	222	30	Màmmla * . . . . .	270	7.277
Giòia Tàuro * . . . . .	23	11.514	Armo II . . . . .	225	32	Aspalmo . . . . .	420	463
Case Augimeri . . . . .	35	29	Armo III . . . . .	216	31	Aspalmo Inferiore . . . . .	290	54
Vallamena . . . . .	33	118	Cola I . . . . .	575	29	Chiusa . . . . .	446	244
Villa Caracciolo . . . . .	76	24	Cola II . . . . .	550	23	Santo Tòdaro . . . . .	584	231
Case sparse . . . . .	—	1.429	Cola III . . . . .	525	32	Case sparse . . . . .	—	2.571
<b>VILLA CARDOPATRI</b> . . . . .	79 17	<b>153</b>	Livedace . . . . .	205	21	<b>MARINA DI GIOIOSA IÒ- NICA</b> . . . . .	375 0	<b>6.584</b>
Villa Cardopatri . . . . .	70	54	Nappari . . . . .	525	31	<b>IUNCHI</b> . . . . .	375 75	<b>805</b>
Case sparse . . . . .	—	99	Tarvò . . . . .	200	18	Iunchi . . . . .	200	160
<b>GIOIOSA IÒNICA</b> . . . . .	1020 40	<b>9.330</b>	Case sparse . . . . .	—	290	Camocelli Superiore I . . . . .	125	90
<b>GIOIOSA IÒNICA</b> . . . . .	1020 40	<b>8.545</b>	<b>GROTTERIA</b>	1215 0	<b>9.242</b>	Camocelli Superiore II . . . . .	102	114
Antonio Cándido . . . . .	70	131	ÀCQUA RUGIADA (c) . . . . .	1127 1090	—	Camocelli Superiore III . . . . .	100	30
Gioiosa Iònica * . . . . .	110	5.002	<b>GROTTERIA</b> . . . . .	1215 0	<b>9.242</b>	Leggio . . . . .	122	74
Bernagallo I . . . . .	145	131	Grotteria * . . . . .	311	3.931	Case sparse . . . . .	—	337
Bernagallo II . . . . .	75	30	Agliona . . . . .	99	56	<b>MARINA DI GIOIOSA IÒ- NICA</b> . . . . .	375 0	<b>6.584</b>
			Aspalmo Inferiore . . . . .	258	186	<b>IUNCHI</b> . . . . .	375 75	<b>805</b>
			Aspalmo Superiore . . . . .	333	120	Iunchi . . . . .	200	160
			Bombacconi . . . . .	110	244	Camocelli Superiore I . . . . .	125	90
			Calasmita . . . . .	255	83	Camocelli Superiore II . . . . .	102	114
			Cambruso . . . . .	260	236	Camocelli Superiore III . . . . .	100	30
			Catalisano . . . . .	109	31	Leggio . . . . .	122	74
			Cuzzochiero . . . . .	99	55	Case sparse . . . . .	—	337
			Dragoni Inferiore . . . . .	68	364			
			Dragoni Superiore . . . . .	150	228			
			Farri . . . . .	202	192			
			Farri Inferiore . . . . .	200	117			
			Farri Superiore . . . . .	260	214			
			Ligonìa . . . . .	191	69			
			Marcinà Inferiore . . . . .	60	320			
			Marcinà Superiore I . . . . .	111	15			
			Marcinà Superiore II . . . . .	111	202			
			Màrmora . . . . .	231	87			
			Pirgo . . . . .	99	304			
			Ricciardo . . . . .	215	149			
			Ricciardo Inferiore . . . . .	250	252			
			Ricciardo Superiore . . . . .	260	32			
			Rùvari . . . . .	180	97			
			Santo Stéfano Inferiore . . . . .	151	139			
			Santo Stéfano Superiore . . . . .	163	123			
			Sèggio . . . . .	220	50			
			Timpa Palo . . . . .	189	36			
			Case sparse . . . . .	—	1.310			
			<b>LAGANADI</b> . . . . .	1010 305	<b>1.222</b>			
			<b>LAGANADI</b> . . . . .	940 305	<b>999</b>			
			Laganadi * . . . . .	542	908			
			Case sparse . . . . .	—	91			

(a) Vedi comune di Grotteria per territorio in contestazione. — (b) Vedi comune di Cànolo per territorio in contestazione con il comune di Gàlatro. — (c) Frazione speciale: territorio in contestazione. — (d) Frazione speciale: territorio in contestazione con il comune di Cándido.

Segue: TAV. 2 — *Altitudine e popolazione residente dei comuni, delle frazioni geografiche e delle località abitate*

COMUNI FRAZIONI GEOGRAFICHE LOCALITÀ ABITATE	Alti- tudine m	Popo- lazione residente	COMUNI FRAZIONI GEOGRAFICHE LOCALITÀ ABITATE	Alti- tudine m	Popo- lazione residente	COMUNI FRAZIONI GEOGRAFICHE LOCALITÀ ABITATE	Alti- tudine m	Popo- lazione residente
<b>MARINA DI GIOIOSA IONICA</b>	258 0	5.779	<b>MÈLITO DI PORTO SALVO</b>	768 0	8.717	<b>MONTEBELLO IONICO</b>	1052 0	8.710
Marina di Gioiosa Iònica *	5	2.225	<b>MÈLITO DI PORTO SALVO</b>	228 0	6.401	<b>FOSSATO</b>	1052 440	2.830
Camocelli Inferiore I	52	65	Annà	27	355	Fossato Iònico	600	1.300
Camocelli Inferiore II	52	62	Lembo - San Leonardo	18	421	Casaluccio	540	314
Carri	30	122	Mèlito di Porto Salvo *	28	4.342	Fossatello	538	250
Cavalleria	74	51	Pallica	38	161	Mulino	615	100
Drusù	130	58	Pilati	7	340	Ròvere	553	127
Fragastò	61	50	Arcina	22	50	San Luca	602	229
Gagliardi	10	52	Case Armà	65	85	<i>Case sparse</i>	—	471
Galea I	25	93	Case Foti	12	26	<b>MONTEBELLO IONICO</b>	874 90	3.112
Galea II	24	96	Case Patamia	63	114	Montebello Iònico *	470	904
Galea III	22	60	Case Tomasello	93	23	Annunziata	564	49
Gargano	33	52	Case Minestrulli	105	27	Begno	610	21
Maramuschi	46	51	Musa	78	176	Bruca	334	65
Micciò	45	54	Torre	56	52	Chiarello	364	93
Porticato	36	256	<i>Case sparse</i>	—	229	Croce Molaro	466	78
Santa Flinis	17	154	<b>PENTIDÀTTILO</b>	768 111	846	Grana	488	38
Splinga	30	186	Pentidàttilo	320	319	Limbia	670	71
Timpe Rosse	49	68	Aranghi	654	20	Maddo	533	37
<i>Case sparse</i>	—	2.024	Bastia	323	31	Masella	295	62
<b>MARÒPATI</b>	499 65	2.973	Giachindi	165	21	Mastro Pietro	610	211
<b>MARÒPATI</b>	499 65	2.248	Perna	317	22	Mònica	282	49
Maròpati *	250	2.163	Placania	165	56	Moro	309	52
<i>Case sparse</i>	—	85	Sant'Antonio	321	26	Placa	517	185
<b>TRITANTI</b>	475 139	725	San Vito	191	32	Plumbacà	330	29
Tritanti	305	668	<i>Case sparse</i>	—	319	Trovetta	591	27
<i>Case sparse</i>	—	57	<b>PRUNELLA</b>	502 45	1.470	<b>SALINE</b>	580 0	2.768
<b>MARTONE</b>	1218 158	2.372	Caredia	118	317	Saline	35	890
<b>MARTONE</b>	1218 158	2.372	Prunella	96	882	Acone	122	116
Martone *	290	2.312	Breo	151	27	Caracciolina	96	146
<i>Case sparse</i>	—	60	Case Pontari	231	44	Fucidà	75	50
<b>MELICUCCÀ</b>	607 115	3.062	Case Punturieri	137	34	Mantineo	161	52
<b>MELICUCCÀ</b>	607 115	3.062	Lacco	162	59	Riace	7	51
Melicuccà *	273	2.710	Musuponiti	231	44	Rocca	51	157
<i>Case sparse</i>	—	352	<i>Case sparse</i>	—	63	San Nicola	122	124
<b>MELICUCCO</b>	187 40	3.069	<b>MONASTIERACE</b>	170 0	2.549	Sant'Elia	20	351
<b>MELICUCCO</b>	187 40	3.069	<b>MARINA</b>	106 0	854	Zuccalà	187	50
Melicucco *	167	2.685	Monasterace Marina	10	754	<i>Case sparse</i>	—	781
San Fili	80	129	<i>Case sparse</i>	—	100	<b>MOTTA SAN GIOVANNI</b>	948 0	6.643
<i>Case sparse</i>	—	255	<b>MONASTIERACE</b>	170 0	1.695	<b>LAZZARO</b>	400 0	1.637
			Monasterace *	150	1.508	Fornaci	18	323
			<i>Case sparse</i>	—	187	Lazzaro	16	1.068
						Casalotto Ferrina	42	135
						Paolia	91	96
						<i>Case sparse</i>	—	15
						<b>MOTTA SAN GIOVANNI</b>	948 127	4.157
						Motta San Giovanni *	515	1.953
						Cambarere	230	66
						Case Battaglia	350	30
						Ciosso	263	68
						Luterano	376	112
						Paterriti	429	38
						Scaro	370	163
						Serro	385	273
						<i>Case sparse</i>	—	1.454

(a) Vedi comune di Ciminà per territorio in contestazione.

Segue: TAV. 2 — *Altitudine e popolazione residente dei comuni, delle frazioni geografiche e delle località abitate*

COMUNI FRAZIONI GEOGRAFICHE LOCALITÀ ABITATE	Alti- tudine m	Popo- lazione residente	COMUNI FRAZIONI GEOGRAFICHE LOCALITÀ ABITATE	Alti- tudine m	Popo- lazione residente	COMUNI FRAZIONI GEOGRAFICHE LOCALITÀ ABITATE	Alti- tudine m	Popo- lazione residente
<b>SANT'ELIA</b> . . . . .	442 0	<b>849</b>	<b>PALMI</b> . . . . .	584 0	<b>19.749</b>	<b>PLATÌ (c)</b> . . . . .	1390 110	<b>6.200</b>
Sant'Elia . . . . .	30	490	<b>PALMI</b> . . . . .	584 0	<b>17.935</b>	<b>CIRELLA</b> . . . . .	1027 110	<b>1.789</b>
Risci Capo . . . . .	15	194	Palmi * . . . . .	228	15.186	Cirella . . . . .	265	1.220
Rione Branca . . . . .	85	70	Stazione di Palmi . . . . .	66	324	Làuro . . . . .	300	42
Case sparse . . . . .	—	95	Case Minasi . . . . .	266	48	Case sparse . . . . .	—	527
<b>ÒPPIDO MAMERTINA</b> . . . . .	1316 40	<b>11.444</b>	Cola di Reggio . . . . .	430	219	<b>PLATÌ</b> . . . . .	1390 120	<b>4.411</b>
<b>CASTELLACE</b> . . . . .	235 40	<b>1.617</b>	Colonia Agricola . . . . .	264	58	Platì * . . . . .	300	4.040
Castellace . . . . .	193	765	Fornaci Tre Pizzi . . . . .	150	93	Sènole . . . . .	330	77
Castellace Nuovo . . . . .	219	490	Girone . . . . .	409	68	Case sparse . . . . .	—	294
Fèudo Grande . . . . .	145	40	Palmara . . . . .	158	94	<b>POLISTENA</b> . . . . .	305 132	<b>10.930</b>
Quarantano Inferiore . . . . .	44	146	Pignara . . . . .	265	65	<b>POLISTENA</b> . . . . .	305 132	<b>10.930</b>
Case sparse . . . . .	—	176	Rilievo . . . . .	335	101	Polistena * . . . . .	242	10.339
<b>MESSIGNADI</b> . . . . .	1042 127	<b>1.755</b>	San Gaetano . . . . .	228	200	Case sparse . . . . .	—	591
Messignadi . . . . .	285	1.664	San Leonardo . . . . .	265	228	<b>PORTIGLIOLA</b> . . . . .	306 0	<b>2.348</b>
Case sparse . . . . .	—	91	San Miceli . . . . .	430	99	<b>PORTIGLIOLA</b> . . . . .	306 0	<b>2.248</b>
<b>ÒPPIDO MAMERTINA</b> . . . . .	1316 84	<b>7.081</b>	Terralunga . . . . .	250	71	Portigliola * . . . . .	101	859
Òppido Mamertina * . . . . .	345	6.991	Villa Itàlia . . . . .	423	72	Calevace . . . . .	121	96
La Ferrandina (a) . . . . .	121	12	Case sparse . . . . .	—	1.009	Dromo . . . . .	22	136
Case sparse . . . . .	—	78	<b>TAUREANA</b> . . . . .	527 0	<b>1.814</b>	Lentù . . . . .	58	223
<b>PIMINORO</b> . . . . .	1140 362	<b>991</b>	Taureana . . . . .	117	276	Quote San Francesco . . . . .	11	60
Piminoro . . . . .	719	924	Cisterne . . . . .	158	61	Saitta . . . . .	102	142
Case sparse . . . . .	—	67	Coppolino . . . . .	117	70	Case sparse . . . . .	—	832
<b>PALIZZI</b> . . . . .	1013 0	<b>5.147</b>	Fornaci Monte Turno . . . . .	170	83	<b>RÈGGIO DI CALÀBRIA</b> . . . . .	1772 0	<b>140.734</b>
<b>PALIZZI</b> . . . . .	893 80	<b>1.442</b>	Pietrenere . . . . .	59	205	<b>ARASI</b> . . . . .	911 210	<b>1.104</b>
Palizzi * . . . . .	346	912	Profània . . . . .	236	41	Arasi . . . . .	570	654
Case sparse . . . . .	—	530	San Fantino . . . . .	142	98	Perlupo . . . . .	412	122
<b>PALIZZI MARINA</b> . . . . .	438 0	<b>3.054</b>	San Filippo . . . . .	161	131	Straorini . . . . .	562	291
Palizzi Marina . . . . .	8	1.916	Tonnara . . . . .	39	213	Musonaiti . . . . .	600	27
Spròpolo . . . . .	12	166	Traviano . . . . .	117	171	Case sparse . . . . .	—	10
Case sparse . . . . .	—	972	<b>PAZZANO</b> . . . . .	1092 220	<b>2.021</b>	<b>ARCHI</b> . . . . .	587 0	<b>3.880</b>
<b>PIETRAPENNATA</b> . . . . .	1013 120	<b>651</b>	<b>PAZZANO</b> . . . . .	1092 220	<b>2.021</b>	Archi . . . . .	30	2.075
Pietrapennata . . . . .	673	486	Pazzano * . . . . .	410	1.888	Archi Carmine . . . . .	50	1.018
Case sparse . . . . .	—	165	Case sparse . . . . .	—	133	Adamo . . . . .	51	90
			<b>PLACÀNICA (b)</b> . . . . .	1048 59	<b>2.859</b>	Borgo Sarlo . . . . .	38	44
			<b>PLACÀNICA</b> . . . . .	594 59	<b>1.542</b>	Corvo Inferiore . . . . .	42	205
			Placànica * . . . . .	240	1.263	Corvo Superiore . . . . .	72	45
			Aprichi . . . . .	100	35	Fornace Moràbito . . . . .	18	101
			San Nicola . . . . .	270	31	Gullina . . . . .	80	91
			Santa Domènica . . . . .	212	112	Rosignolo . . . . .	42	33
			Case sparse . . . . .	—	101	Scalone . . . . .	92	50
			<b>TITI</b> . . . . .	1048 371	<b>1.317</b>	Case sparse . . . . .	—	128
			Titi . . . . .	529	443			
			Gallo . . . . .	700	128			
			Pietra . . . . .	636	223			
			Sambrase . . . . .	521	113			
			Survìa . . . . .	450	175			
			Valenti . . . . .	630	110			
			Case sparse . . . . .	—	125			

(a) Nucleo speciale: chiesa. — (b) Vedi comune di Stignano per territorio in contestazione. — (c) Vedi comune di Careri per territorio in contestazione.

Segue: Tav. 2 — *Altitudine e popolazione residente dei comuni, delle frazioni geografiche e delle località abitate*

COMUNI FRAZIONI GEOGRAFICHE LOCALITÀ ABITATE	Altitudine m	Popolazione residente	COMUNI FRAZIONI GEOGRAFICHE LOCALITÀ ABITATE	Altitudine m	Popolazione residente	COMUNI FRAZIONI GEOGRAFICHE LOCALITÀ ABITATE	Altitudine m	Popolazione residente
<b>BOCALE</b> . . . . .	366 0	2.138	San Giovanni - Sambatello . . . . .	300	470	Case Catània . . . . .	388	34
Bocale I . . . . .	12	712	Santa Domènica . . . . .	110	250	Case Neri . . . . .	50	90
Bocale II . . . . .	12	579	Galluzzi . . . . .	138	36	Cavallaro . . . . .	241	66
Nocella . . . . .	88	131	Gèbbia . . . . .	229	38	Curduma . . . . .	152	86
Pecoraro . . . . .	51	75	Prioli . . . . .	85	244	Donato . . . . .	40	40
Trapezi Lia . . . . .	65	129	Santa Filomena . . . . .	133	51	Filici Inferiore . . . . .	10	21
<i>Case sparse</i> . . . . .	—	512	Troncovito . . . . .	105	111	Fondaco Motta . . . . .	23	30
			<i>Case sparse</i> . . . . .	—	1.021	Fornaci . . . . .	15	52
						Furfarà . . . . .	87	28
			<b>GALLINA</b> . . . . .	974 0	10.221	Fosso di Como . . . . .	26	136
<b>CATAFÒRIO</b> . . . . .	1446 139	3.694	Armo . . . . .	349	463	Licuri . . . . .	43	52
Catafòrio . . . . .	261	602	Croce Valanidi . . . . .	127	407	Macellari Superiore . . . . .	125	16
Mosòrrofa . . . . .	430	1.425	Gallina . . . . .	240	688	Padella . . . . .	130	78
San Salvatore . . . . .	350	503	Oliveto . . . . .	235	438	Pantano . . . . .	310	84
Frischia . . . . .	304	29	Ravagnese . . . . .	47	1.270	Pateriti . . . . .	14	20
Leonardo . . . . .	175	48	San Gregòrio . . . . .	10	640	San Giovanni . . . . .	429	25
Longi (a) . . . . .	663	16	Sant'Elia di Ravagnese . . . . .	28	324	Case sparse . . . . .	10	19
Pittari . . . . .	507	38	Saracinello . . . . .	32	456			
Sala . . . . .	306	69	Arangea Inferiore . . . . .	65	207	<b>PODARGONI</b> . . . . .	1772 524	805
San Lorenzello . . . . .	180	41	Arangea Superiore . . . . .	75	154	Podargoni . . . . .	580	738
San Pietro . . . . .	146	48	Bovetto . . . . .	95	31	Basilico (b) . . . . .	1145	14
Zerbà . . . . .	150	47	Calomeno . . . . .	112	27	Ciappe . . . . .	834	28
<i>Case sparse</i> . . . . .	—	828	Càndico . . . . .	365	153	<i>Case sparse</i> . . . . .	—	25
			Cerasari . . . . .	314	20			
			Ciccarello . . . . .	62	62	<b>RÈGGIO DI CALÀBRIA</b> . . . . .	732 0	89.974
<b>CATONA</b> . . . . .	383 0	10.384	Figurella . . . . .	75	120	Cannavò . . . . .	183	247
Botteghelle . . . . .	120	109	Fontana . . . . .	100	160	Nasiti . . . . .	426	112
Catona . . . . .	22	3.013	Liguni . . . . .	104	63	Pavigliana . . . . .	416	176
Concessa . . . . .	20	639	Limico . . . . .	117	46	Règgio di Calàbria * . . . . .	15	81.057
Pettogàllico . . . . .	172	394	Livadi Inferiore . . . . .	7	46	San Cristòforo . . . . .	100	651
Rosali . . . . .	154	1.150	Livadi Superiore . . . . .	17	38	San Sperato . . . . .	135	580
Salice Calabro † . . . . .	60	747	Madonna del Buon Consiglio . . . . .	26	120	Sant'Elia di Condera . . . . .	150	845
San Giovannello . . . . .	50	579	Menga . . . . .	15	39	Terreti . . . . .	515	758
Villa San Giuseppe . . . . .	150	1.243	Miniera I . . . . .	92	49	Trizzino . . . . .	508	89
Casalotto . . . . .	34	160	Miniera II . . . . .	99	26	Vinco . . . . .	545	357
Cirilli . . . . .	103	55	Miniera III . . . . .	83	17	Vito Inferiore . . . . .	90	502
Cisterna . . . . .	118	68	Mortara . . . . .	26	54	Vito Superiore . . . . .	245	447
Fiumarine . . . . .	21	93	Papà . . . . .	310	39	Abbadia . . . . .	255	23
Fontanelle . . . . .	15	162	Pernasiti . . . . .	140	131	Asparella . . . . .	176	121
Guardiola . . . . .	125	34	Puzzi Inferiore . . . . .	306	37	Boschicello . . . . .	74	50
Marinella . . . . .	11	30	Puzzi Superiore . . . . .	331	85	Botte . . . . .	171	269
Modanella . . . . .	170	48	Sacramento . . . . .	144	27	Cannavò Vecchio . . . . .	225	39
Muritano . . . . .	15	58	San Giuseppe . . . . .	176	37	Coniglio . . . . .	201	32
Olivarelli . . . . .	75	60	Sant'Andrea . . . . .	446	40	Fornace . . . . .	375	27
Palazzo . . . . .	12	28	Scala Inferiore . . . . .	50	37	Fossi . . . . .	115	26
San Domènico . . . . .	130	112	Scala Superiore . . . . .	42	38	Lombone . . . . .	175	98
Santa Lucia . . . . .	112	123	Scordo . . . . .	175	40	Morello . . . . .	185	135
Tratti . . . . .	102	21	Trapezi . . . . .	67	32	Pietra Storta . . . . .	276	147
Valle . . . . .	53	51	Trumbacà . . . . .	92	120	Pozzicello . . . . .	365	29
<i>Case sparse</i> . . . . .	—	1.407	Zagarella . . . . .	19	24	Prumo . . . . .	125	107
			<i>Case sparse</i> . . . . .	—	3.416	Quartararo . . . . .	87	33
						Riparo I . . . . .	140	98
<b>CERASI</b> . . . . .	961 179	842	<b>ORTÌ</b> . . . . .	766 145	1.429	Riparo II . . . . .	159	108
Cerasi . . . . .	635	581	Orti Inferiore . . . . .	615	820	Riparo III . . . . .	177	110
Schindilifà . . . . .	450	218	Orti Superiore . . . . .	700	526	Rupà . . . . .	535	204
<i>Case sparse</i> . . . . .	—	43	<i>Case sparse</i> . . . . .	—	83	Sant'Antonino di Vito . . . . .	96	87
						San Vincenzo II . . . . .	452	17
			<b>PELLARO</b> . . . . .	480 0	6.289	Scappatura . . . . .	190	59
			Lume . . . . .	40	642	<i>Case sparse</i> . . . . .	—	2.334
			Macellara . . . . .	84	139			
			Pellaro . . . . .	12	851	<b>ROSÀRIO VALANIDI</b> . . . . .	1147 337	1.428
			Quattronari . . . . .	60	363	Gumeno . . . . .	615	224
			San Filippo . . . . .	122	198	Paviglianiti . . . . .	635	165
			San Leo . . . . .	18	965	Rosàrio Valanidi . . . . .	360	184
			Abbadia . . . . .	406	32	Donitoli . . . . .	450	21
			Amendolea . . . . .	268	87	Ficara della Rocca . . . . .	570	101
			Carrubbara . . . . .	17	49	Immacolata . . . . .	370	58
			Case Battàglia . . . . .	407	43	Martello . . . . .	352	44

(a) Nucleo speciale: chiesa. — (b) Nucleo speciale montano.

Segue : TAV. 2 — *Altitudine e popolazione residente dei comuni, delle frazioni geografiche e delle località abitate*

COMUNI FRAZIONI GEOGRAFICHE LOCALITÀ ABITATE	Alti- tudine m	Popo- lazione residente	COMUNI FRAZIONI GEOGRAFICHE LOCALITÀ ABITATE	Alti- tudine m	Popo- lazione residente	COMUNI FRAZIONI GEOGRAFICHE LOCALITÀ ABITATE	Alti- tudine m	Popo- lazione residente
Melara . . . . .	560	64	<b>ROGHUDI</b> . . . . .	1818	<b>1.769</b>	<b>SAN LORENZO</b> . . . . .	1663	<b>5.727</b>
Micarello . . . . .	826	68		242			0	
San Nicola . . . . .	470	32	<b>GHORIO</b> . . . . .	1500	<b>847</b>	<b>CHÒRIO</b> . . . . .	781	<b>1.781</b>
Sant'Anna . . . . .	598	90		634			200	
Santa Vènere . . . . .	912	78	Ghorio . . . . .	759	820	Chòrio . . . . .	335	1.084
Trunca . . . . .	700	84	Case sparse . . . . .	—	27	Cappella Vecchia . . . . .	345	62
Case sparse . . . . .	—	215				Caviato . . . . .	300	42
<b>RIACE</b> . . . . .	450	<b>2.331</b>	<b>ROGHUDI</b> . . . . .	1818	<b>922</b>	Lanzina . . . . .	365	94
	0			242		Ravazzana . . . . .	300	84
<b>RIACE</b> . . . . .	450	<b>2.331</b>	Roghudi * . . . . .	527	600	San Fantino . . . . .	307	161
	0		Case sparse . . . . .	—	322	Case sparse . . . . .	—	254
Riace * . . . . .	300	2.104	<b>ROSARNO</b> . . . . .	120	<b>16.844</b>	<b>MARINA DI SAN LORENZO</b> . . . . .	430	<b>632</b>
Cottura . . . . .	120	43		0			0	
Fondaco Nuovo . . . . .	5	90	<b>CARUSELLO (a)</b> . . . . .	5	<b>1</b>	Marina di San Lorenzo . . . . .	18	407
Case sparse . . . . .	—	94	Case sparse . . . . .	0	<b>1</b>	Arcina . . . . .	18	43
<b>RIZZICONI</b> . . . . .	139	<b>7.268</b>		0		Daladà . . . . .	18	48
	17		Case sparse . . . . .	—	<b>1</b>	Case sparse . . . . .	—	134
<b>CANNAVA</b> . . . . .	93	<b>1.007</b>	<b>ROSARNO</b> . . . . .	120	<b>12.291</b>	<b>SAN LORENZO</b> . . . . .	1663	<b>2.055</b>
	23			6			322	
Cannavà . . . . .	90	362	Rosarno * . . . . .	61	10.548	San Lorenzo * . . . . .	800	1.221
Girello I . . . . .	89	224	Case sparse . . . . .	—	1.743	Cappella (c) . . . . .	577	19
Girello II . . . . .	89	230	<b>SAN FERDINANDO</b> . . . . .	7	<b>4.552</b>	Ghomeno . . . . .	347	77
Case sparse . . . . .	—	191	San Ferdinando . . . . .	0	4.392	Rattine . . . . .	590	20
<b>RIZZICONI</b> . . . . .	139	<b>6.261</b>	Case sparse . . . . .	—	160	San Nicola di Grana . . . . .	584	43
	17		<b>SAMO</b> . . . . .	1940	<b>1.395</b>	Santa Maria . . . . .	760	42
Drosi . . . . .	71	916		79		Serravècchia . . . . .	750	16
Rizziconi * . . . . .	88	3.721	Samo * . . . . .	302	1.382	Case sparse . . . . .	—	617
Audelleria . . . . .	101	26	Case sparse . . . . .	—	13	<b>SAN PANTALEONE</b> . . . . .	657	<b>1.259</b>
Spina . . . . .	88	74	<b>SAMO</b> . . . . .	1940	<b>1.395</b>		158	
Case sparse . . . . .	—	1.524		79		San Pantaleone . . . . .	553	818
<b>ROCCAFORTE DEL GRECO</b> . . . . .	1808	<b>1.778</b>	<b>TAGLIO DI FERRÀINA - IOFRIDA - PIANI DI LITRI (b)</b> . . . . .	1537	<b>—</b>	Amendolari . . . . .	235	47
	340			280		Case sparse . . . . .	—	394
<b>GHORIO</b> . . . . .	1808	<b>707</b>	<b>SAN GIÒRGIO MORGETO</b> . . . . .	960	<b>6.181</b>	<b>SAN LUCA</b> . . . . .	1957	<b>3.728</b>
	369			210			36	
Ghòrio . . . . .	725	379	<b>SAN GIÒRGIO MORGETO</b> . . . . .	960	<b>6.181</b>	Case Moscatello (d) . . . . .	37	20
Torre . . . . .	601	39	San Giòrgio Morgeto * . . . . .	512	3.478	Case Moscatello (e) . . . . .	37	20
Case sparse . . . . .	—	289	Lacchi . . . . .	450	121	Case sparse . . . . .	—	—
<b>ROCCAFORTE DEL GRECO</b> . . . . .	1384	<b>1.071</b>	Case sparse . . . . .	—	2.582	<b>SAN LUCA</b> . . . . .	1957	<b>3.708</b>
	340		<b>SAN GIOVANNI DI GERACE</b> . . . . .	1119	<b>1.737</b>		36	
Roccaforte del Greco * . . . . .	971	898		160		San Luca * . . . . .	250	3.313
Case sparse . . . . .	—	173	San Giovanni di Gerace * . . . . .	512	3.478	Case Moscatello (f) . . . . .	37	16
<b>ROCCELLA IÒNICA</b> . . . . .	1241	<b>8.128</b>	Lacchi . . . . .	450	121	Santuàrio dei Polsi . . . . .	856	50
	0		Case sparse . . . . .	—	2.582	Telefèrica . . . . .	219	31
<b>ROCCELLA IÒNICA</b> . . . . .	1241	<b>8.128</b>	<b>SAN GIOVANNI DI GERACE</b> . . . . .	1119	<b>1.737</b>	Case sparse . . . . .	—	298
	0			160		<b>SAN PIETRO DI CARIDÀ</b> . . . . .	1251	<b>2.890</b>
Roccella Iònica * . . . . .	25	7.379	San Giovanni di Gerace * . . . . .	340	1.707		63	
Case sparse . . . . .	—	749	Case sparse . . . . .	—	30	<b>SAN PIERFEDELE</b> . . . . .	804	<b>629</b>
							133	
						San Pierfedele . . . . .	280	536
						Case sparse . . . . .	—	93

(a) Frazione speciale: territorio in contestazione con il comune di Nicòtera (Catanzaro). — (b) Frazione speciale: territorio in contestazione con il comune di Sant'Àgata del Bianco. — (c) Nucleo speciale: chiesa. — (d) Frazione speciale: territorio in contestazione con il comune di Benestare. — (e) Parte di nucleo compreso nel territorio in contestazione. — (f) Nucleo diviso con il territorio in contestazione con il comune di Benestare.

Segue: Tav. 2 — *Altitudine e popolazione residente dei comuni, delle frazioni geografiche e delle località abitate*

COMUNI FRAZIONI GEOGRAFICHE LOCALITÀ ABITATE	Alti- tudine m	Popo- lazione residente	COMUNI FRAZIONI GEOGRAFICHE LOCALITÀ ABITATE	Alti- tudine m	Popo- lazione residente	COMUNI FRAZIONI GEOGRAFICHE LOCALITÀ ABITATE	Alti- tudine m	Popo- lazione residente
SAN PIETRO DI CARIDÀ . . . . .	1251 63	2.261	SANT'ÀGATA DEL BIANCO (b) . . . . .	1058 60	1.325	SCIDO . . . . .	1567 300	2.257
Caridà* . . . . .	300	1.991	SANT'ÀGATA DEL BIANCO . . . . .	1058 60	1.325	SCIDO . . . . .	1567 300	2.257
Case sparse . . . . .	—	270	Sant'Àgata del Bianco* . . . . .	405	1.286	Santa Giorgia . . . . .	367	286
SAN PROCÒPIO . . . . .	520 66	1.523	Case sparse . . . . .	—	30	Scido* . . . . .	456	1.971
SAN PROCÒPIO . . . . .	520 66	1.523	SANT'ALÈSSIO IN ASPROMONTE . . . . .	1025 368	1.029	Case sparse . . . . .	—	—
San Procòpio* . . . . .	352	1.295	SANT'ALÈSSIO IN ASPROMONTE . . . . .	1025 368	1.029	SCILLA . . . . .	1811 0	7.759
Case sparse . . . . .	—	228	SANT'ALÈSSIO IN ASPROMONTE . . . . .	1025 368	1.029	FAVAZZINA . . . . .	540 0	582
SAN ROBERTO . . . . .	1332 189	3.156	Sant'Alèssio in Aspromonte* . . . . .	569	997	Favazzina . . . . .	10	572
ACQUACALDA . . . . .	1332 379	465	Case sparse . . . . .	—	32	Case sparse . . . . .	—	10
Acquacalda . . . . .	439	363	SANT'EUFÈMIA D'ASPROMONTE . . . . .	1838 305	6.477	MELIA . . . . .	675 212	883
Case sparse . . . . .	—	102	SANT'EUFÈMIA D'ASPROMONTE . . . . .	1838 305	6.477	Melia (c) . . . . .	640	461
COLELLI . . . . .	635 189	714	Sant'Eufèmia d'Aspromonte* . . . . .	508	5.292	Mezzi Piani . . . . .	641	56
Colelli* . . . . .	256	452	Castellano . . . . .	582	44	Nocellari . . . . .	630	145
Bolano . . . . .	236	106	San Bartolomeo . . . . .	496	82	Piano Aquile . . . . .	535	53
Fàvani . . . . .	528	91	Case sparse . . . . .	—	1.059	Case sparse . . . . .	—	168
Case sparse . . . . .	—	65	SANT'ILÀRIO DELLO IÒNIO . . . . .	319 0	2.989	SCILLA . . . . .	677 0	4.960
MELIA . . . . .	748 530	101	CONDOIANNI . . . . .	187 0	1.499	Scilla* . . . . .	72	4.897
Melia (a) . . . . .	640	101	Condoianni . . . . .	152	960	Case sparse . . . . .	—	63
Case sparse . . . . .	—	—	Cardesi . . . . .	29	35	SOLANO SUPERIORE . . . . .	1811 190	1.334
SAN PERI . . . . .	630 189	444	Casette Marina . . . . .	7	139	Solano Superiore . . . . .	620	721
San Peri . . . . .	388	428	Quarantano . . . . .	34	48	Favata . . . . .	560	180
Case sparse . . . . .	—	16	Case sparse . . . . .	—	317	Flavioli . . . . .	560	118
SAN ROBERTO . . . . .	942 253	1.432	SANT'ILÀRIO DELLO IÒNIO . . . . .	319 40	1.490	Runci . . . . .	610	83
San Roberto . . . . .	285	1.316	Sant'Ilàrio dello Iònio* . . . . .	128	1.083	Scarinci . . . . .	617	80
Santa Tecla . . . . .	506	38	Amboti . . . . .	125	27	Tagli . . . . .	585	34
Case sparse . . . . .	—	78	Baracche Prima Sezione . . . . .	70	36	Case sparse . . . . .	—	115
SANTA CRISTINA D'ASPROMONTE . . . . .	1572 180	3.125	Piccirillo . . . . .	135	26	SEMINARA . . . . .	570 0	6.776
LUBRICHI . . . . .	444 180	724	Rosa . . . . .	88	33	BARRITTERI . . . . .	570 0	1.210
Lubrichi . . . . .	376	715	Case sparse . . . . .	—	285	Barritteri . . . . .	500	705
Case sparse . . . . .	—	9	SANTO STÈFANO IN ASPROMONTE . . . . .	1800 509	2.586	Case Giambarelli . . . . .	405	358
SANTA CRISTINA D'ASPROMONTE . . . . .	1572 206	2.401	GAMBÀRIE . . . . .	1800 750	20	Paparone . . . . .	495	43
Santa Cristina d'Aspromonte* . . . . .	513	2.401	Gambàrie . . . . .	1300	20	Case sparse . . . . .	—	104
Case sparse . . . . .	—	—	Case sparse . . . . .	—	—	GARANTA - PONTEVECCHIO (d) . . . . .	300 25	122
			SANTO STÈFANO IN ASPROMONTE . . . . .	1138 509	2.586	Garanta . . . . .	263	37
			Santo Stèfano in Aspromonte* . . . . .	700	2.146	Case sparse . . . . .	—	85
			Mannoli . . . . .	1010	43	SANT'ANNA . . . . .	492 80	859
			Case sparse . . . . .	—	377	Sant'Anna . . . . .	227	833
						Case sparse . . . . .	—	26

(a) Centro diviso con il comune di Scilla. — (b) Vedi comune di Samo per territorio in contestazione. — (c) Centro diviso con il comune di San Roberto. — (d) Frazione speciale: territorio gravitante sul comune di Palmi.



## Segue: TAV. 2 — Altitudine e popolazione residente dei comuni, delle frazioni geografiche e delle località abitate

COMUNI FRAZIONI GEOGRAFICHE LOCALITÀ ABITATE	Alti- tudine m	Popo- lazione residente	COMUNI FRAZIONI GEOGRAFICHE LOCALITÀ ABITATE	Alti- tudine m	Popo- lazione residente	COMUNI FRAZIONI GEOGRAFICHE LOCALITÀ ABITATE	Alti- tudine m	Popo- lazione residente
<b>SEMINARA</b> . . . . .	552 32	4.585	<b>SINÒPOLI</b> . . . . .	1832 92	4.404	<b>TAURIANOVA</b> . . . . .	320 43	19.456
Seminara * . . . . .	286	4.253	<b>SINÒPOLI INFERIORE</b> . . . . .	1031 300	1.005	<b>AMATO</b> . . . . .	128 43	641
Malamorte . . . . .	472	40	Sinòpoli Inferiore . . . . .	400	987	Amato . . . . .	104	528
Sant'Andrea . . . . .	351	68	Case sparse . . . . .	—	18	Cella . . . . .	111	78
Sant'Antonio . . . . .	205	68	<b>SINÒPOLI SUPERIORE</b> . . . . .	1832 244	3.226	Case sparse . . . . .	—	35
Case sparse . . . . .	—	156	Sinòpoli Superiore * . . . . .	500	3.084	<b>SAN MARTINO</b> . . . . .	150 65	2.856
<b>SERRATA</b> . . . . .	616 48	1.759	Masseria Zagari . . . . .	560	35	San Martino . . . . .	134	2.705
<b>SERRATA</b> . . . . .	616 48	1.759	Case sparse . . . . .	—	107	Case sparse . . . . .	—	151
Serrata * . . . . .	277	1.749	<b>SINÒPOLI VÈCCHIO (a)</b> . . . . .	525 92	173	<b>TAURIANOVA</b> . . . . .	320 75	15.959
Case sparse . . . . .	—	10	Sinòpoli Vècchio . . . . .	330	110	Taurianova * . . . . .	210	13.979
<b>SIDERNO</b> . . . . .	452 0	16.551	Case sparse . . . . .	—	63	Casette Gagliardi . . . . .	90	32
<b>DONISI</b> . . . . .	151 0	1.971	<b>STAITI</b> . . . . .	984 32	1.434	Maria Addolorata . . . . .	226	127
Donisi . . . . .	24	534	<b>STAITI</b> . . . . .	984 32	1.434	Pigara . . . . .	136	116
Arone . . . . .	23	160	Staiti * . . . . .	550	1.209	Case sparse . . . . .	—	1.705
Fossecall . . . . .	128	183	Case sparse . . . . .	—	225	<b>TERRANOVA SAPPO MINÜ- LIO</b> . . . . .	309 100	1.285
Gonia Inferiore . . . . .	34	76	<b>STIGNANO</b> . . . . .	442 0	2.319	<b>SCROFÀRIO</b> . . . . .	309 100	274
Gonia Superiore . . . . .	50	136	<b>RUNCATINA (b)</b> . . . . .	361 218	26	Scrofàrio . . . . .	213	221
San Filippo I . . . . .	15	81	Runcatina . . . . .	318	26	Case sparse . . . . .	—	53
San Filippo II . . . . .	12	83	Case sparse . . . . .	—	—	<b>TERRANOVA SAPPO MINÜLIO</b> . . . . .	307 104	1.011
Case sparse . . . . .	—	718	<b>STIGNANO</b> . . . . .	442 0	2.293	Terranova Sappo Minùlio * . . . . .	255	997
<b>MIRTO DI SIDERNO</b> . . . . .	253 0	2.068	Stignano * . . . . .	343	2.107	Case sparse . . . . .	—	14
Mirto di Siderno . . . . .	76	227	Sala . . . . .	60	36	<b>VARAPÒDIO</b> . . . . .	880 44	4.480
Campo Superiore . . . . .	109	95	San Fili . . . . .	119	30	<b>VARAPÒDIO</b> . . . . .	880 44	4.480
Ferraro . . . . .	147	284	Case sparse . . . . .	—	120	Varapòdio * . . . . .	231	4.241
Làmia . . . . .	32	183	<b>STILO (c)</b> . . . . .	1423 0	3.675	Case sparse . . . . .	—	239
Pantaleo . . . . .	110	286	<b>FERDINANDEA (d)</b> . . . . .	1423 501	248	<b>VILLA SAN GIOVANNI</b> . . . . .	645 0	10.062
Pantanizzi . . . . .	7	126	Ferdinanda . . . . .	1050	122	<b>VILLA SAN GIOVANNI</b> . . . . .	645 0	10.062
Passoleo . . . . .	32	121	Case sparse . . . . .	—	126	Cannitello - Ferrito . . . . .	2	1.917
Santi Marini . . . . .	70	53	<b>STILO</b> . . . . .	720 0	3.427	Piale . . . . .	118	304
Case sparse . . . . .	—	693	Stilo * . . . . .	400	2.914	Villa San Giovanni * . . . . .	21	7.179
<b>SALVI</b> . . . . .	452 93	501	Gatticello . . . . .	101	22	Case Alte . . . . .	34	116
Salvi . . . . .	273	333	Guercia . . . . .	71	62	Porticello . . . . .	2	238
Giglia . . . . .	280	83	Marone . . . . .	75	46	Valle di Canna . . . . .	19	82
Gurna . . . . .	210	31	Roseto . . . . .	91	48	Case sparse . . . . .	—	226
Case sparse . . . . .	—	54	<b>STILO (c)</b> . . . . .	1423 0	3.675	<b>VILLA SAN GIOVANNI</b> . . . . .	645 0	10.062
<b>SIDERNO</b> . . . . .	158 0	9.242	<b>FERDINANDEA (d)</b> . . . . .	1423 501	248	<b>VILLA SAN GIOVANNI</b> . . . . .	645 0	10.062
Siderno * . . . . .	5	6.915	Ferdinanda . . . . .	1050	122	Cannitello - Ferrito . . . . .	2	1.917
Campo Inferiore . . . . .	71	168	Case sparse . . . . .	—	126	Piale . . . . .	118	304
Garino . . . . .	92	131	<b>STILO</b> . . . . .	720 0	3.427	Villa San Giovanni * . . . . .	21	7.179
Oliveto . . . . .	36	56	Stilo * . . . . .	400	2.914	Case Alte . . . . .	34	116
Scinà II . . . . .	60	106	Gatticello . . . . .	101	22	Porticello . . . . .	2	238
Zammariti . . . . .	30	136	Guercia . . . . .	71	62	Valle di Canna . . . . .	19	82
Case sparse . . . . .	—	1.730	Marone . . . . .	75	46	Case sparse . . . . .	—	226
<b>SIDERNO SUPERIORE</b> . . . . .	236 41	2.769	Roseto . . . . .	91	48	<b>VILLA SAN GIOVANNI</b> . . . . .	645 0	10.062
Siderno Superiore . . . . .	192	1.451	Case sparse . . . . .	—	335	Cannitello - Ferrito . . . . .	2	1.917
Trigoni . . . . .	120	275	<b>STILO</b> . . . . .	720 0	3.427	Piale . . . . .	118	304
Larone . . . . .	163	58	Stilo * . . . . .	400	2.914	Villa San Giovanni * . . . . .	21	7.179
Case sparse . . . . .	—	985	Gatticello . . . . .	101	22	Case Alte . . . . .	34	116
			Guercia . . . . .	71	62	Porticello . . . . .	2	238
			Marone . . . . .	75	46	Valle di Canna . . . . .	19	82
			Roseto . . . . .	91	48	Case sparse . . . . .	—	226
			Case sparse . . . . .	—	335			

(a) Isola amministrativa. — (b) Frazione speciale: territorio in contestazione con il comune di Placànica. — (c) Vedi comune di Brognaturo (Catanzaro) per territorio in contestazione. — (d) Frazione speciale: isola amministrativa.

TAV. 3 — Popolazione residente, per sesso e stato civile

N. d'or- dine	C O M U N I	M A S C H I				F E M M I N E				T O T A L E			
		c e l i b i		coniugati (b)	vedovi (c)	n u b i l i		coniugate (b)	vedove (c)	c e l i b i e n u b i l i		coniugati (b)	vedovi (c)
		TOTALE	in età matrimo- niabile (a)			TOTALE	in età matrimo- niabile (a)			TOTALE	in età matrimo- niabile (a)		
1	Àfrico . . . . .	752	248	478	23	668	250	482	86	1.420	498	960	109
2	Agnana Càlabra . . . . .	490	184	268	18	401	182	288	80	891	366	556	98
3	Anòia . . . . .	1.043	441	594	38	1.038	462	627	157	2.081	903	1.221	195
4	Antonimina . . . . .	660	239	449	39	679	306	490	102	1.339	545	939	141
5	Ardore . . . . .	2.082	911	1.594	75	2.039	1.058	1.655	401	4.121	1.969	3.249	476
6	Bagaladi . . . . .	609	268	434	23	673	371	450	97	1.282	639	884	120
7	Bagnara Càlabra . . . . .	3.750	1.414	2.306	126	3.729	1.609	2.419	646	7.479	3.023	4.725	772
8	Benestare . . . . .	855	303	636	40	842	357	729	171	1.697	660	1.365	211
9	Bianco . . . . .	1.398	544	898	50	1.408	679	925	225	2.806	1.223	1.823	275
10	Bivongi . . . . .	1.006	400	677	57	1.133	599	772	160	2.139	999	1.449	217
11	Bova . . . . .	633	287	373	30	613	345	382	124	1.246	632	755	154
12	Bovalino . . . . .	2.111	848	1.403	66	2.015	1.007	1.465	375	4.126	1.855	2.868	441
13	Bova Marina . . . . .	1.272	515	759	43	1.209	628	769	140	2.481	1.143	1.528	183
14	Brancaleone . . . . .	1.305	548	811	42	1.331	694	860	194	2.636	1.242	1.671	236
15	Bruzzano Zeffirio . . . . .	850	300	571	32	851	380	597	127	1.701	680	1.168	159
16	Calanna . . . . .	656	339	433	24	686	377	454	124	1.342	716	887	148
17	Camini . . . . .	366	136	223	11	348	144	252	64	714	280	475	75
18	Campo Càlabro . . . . .	872	356	576	41	911	471	597	145	1.783	827	1.173	186
19	Candidoni . . . . .	345	133	183	4	302	119	201	37	647	252	384	41
20	Cànolo . . . . .	681	259	387	23	667	294	410	99	1.348	553	797	122
21	Caraffa del Bianco . . . . .	453	172	350	23	493	249	365	100	946	421	715	123
22	Cardeto . . . . .	1.005	391	681	30	873	391	688	127	1.878	782	1.369	157
23	Careri . . . . .	864	315	549	31	795	353	606	108	1.659	668	1.155	139
24	Casignana . . . . .	583	210	385	34	568	253	398	91	1.151	463	783	125
25	Caulònia . . . . .	3.824	1.523	2.392	130	3.504	1.635	2.511	643	7.328	3.158	4.903	773
26	Ciminà . . . . .	620	268	418	22	594	311	459	94	1.214	579	877	116
27	Cinquefrondi . . . . .	2.028	776	1.238	55	1.810	780	1.285	346	3.838	1.556	2.523	401
28	Cittanova . . . . .	4.713	1.929	2.732	146	4.542	2.248	2.822	822	9.255	4.177	5.554	968
29	Condofuri . . . . .	1.841	698	1.093	58	1.531	654	1.115	227	3.372	1.352	2.208	285
30	Cosoleto . . . . .	791	298	436	27	741	361	485	123	1.532	659	921	150
31	Delianuova . . . . .	1.775	741	1.151	71	1.780	808	1.187	323	3.555	1.549	2.338	394
32	Feroleto della Chiesa . . . . .	624	224	382	19	499	192	411	93	1.123	416	793	112
33	Ferruzzano . . . . .	558	249	408	29	546	311	428	99	1.104	560	836	128
34	Fiumara . . . . .	674	275	427	33	606	313	446	107	1.280	588	873	140
35	Gàlatro . . . . .	1.110	396	666	35	1.024	487	709	178	2.134	883	1.435	213
36	Gerace . . . . .	1.580	655	926	52	1.398	693	1.001	207	2.978	1.348	1.927	259
37	Giffone . . . . .	1.303	461	854	50	1.141	423	881	205	2.444	884	1.735	255
38	Giòia Tauro . . . . .	4.412	1.667	2.362	100	4.066	1.742	2.384	570	8.478	3.409	4.746	670
39	Gioiosa Iònica . . . . .	2.674	1.080	1.730	83	2.517	1.162	1.837	489	5.191	2.242	3.567	572
40	Grotteria . . . . .	2.792	931	1.786	82	2.272	905	1.858	452	5.064	1.836	3.644	534
41	Laganadi . . . . .	364	160	220	16	332	168	225	65	696	328	445	81
42	Laureana di Borrello . . . . .	2.969	1.151	1.926	84	2.626	1.129	2.031	491	5.595	2.280	3.957	575
43	Locri . . . . .	3.296	1.399	1.951	85	3.272	1.633	2.021	495	6.568	3.032	3.972	580
44	Màmmola . . . . .	3.097	1.126	2.218	73	2.604	892	2.274	574	5.701	2.018	4.492	647
45	Marina di Gioiosa Iònica . . . . .	1.957	677	1.210	50	1.759	706	1.303	305	3.716	1.383	2.513	355
46	Maròpati . . . . .	856	312	569	22	762	306	595	169	1.618	618	1.164	191
47	Martone . . . . .	685	192	423	27	608	228	518	111	1.293	420	941	138
48	Melicuccà . . . . .	857	340	545	29	837	404	604	190	1.694	744	1.149	219
49	Melicucco . . . . .	908	302	597	27	804	268	615	118	1.712	570	1.212	145

(a) Maschi in età da 16 anni in poi; femmine in età da 14 anni in poi. — (b) Compresi i separati legalmente. — (c) Compresi i divorziati.

## Segue: Tav. 3 — Popolazione residente, per sesso e stato civile

N. d'or- dine	C O M U N I	M A S C H I				F E M M I N E				T O T A L E			
		c e l i b i		c o n i u g a t i (b)	v e d o v i (c)	n u b i l i		c o n i u g a t e (b)	v e d o v e (c)	c e l i b i e n u b i l i		c o n i u g a t i (b)	v e d o v i (c)
		T O T A L E	i n e t à m a t r i m o - n i a b i l e (a)			T O T A L E	i n e t à m a t r i m o - n i a b i l e (a)			T O T A L E	i n e t à m a t r i m o - n i a b i l e (a)		
50	Mèlito di Porto Salvo . . . . .	2.628	1.055	1.540	95	2.564	1.198	1.565	325	5.192	2.253	3.105	420
51	Molòchio . . . . .	1.299	539	751	42	1.285	652	816	200	2.584	1.191	1.567	242
52	Monasterace . . . . .	770	269	487	13	687	273	491	101	1.457	542	978	114
53	Montebello Iònico . . . . .	2.622	1.059	1.593	68	2.436	1.173	1.663	328	5.058	2.232	3.256	396
54	Motta San Giovanni . . . . .	2.000	814	1.197	46	1.820	864	1.208	372	3.820	1.678	2.405	418
55	Òppido Mamertina . . . . .	3.457	1.321	2.023	87	3.240	1.486	2.098	539	6.697	2.807	4.121	626
56	Palizzi . . . . .	1.560	582	967	53	1.372	621	987	208	2.932	1.203	1.954	261
57	Palmi . . . . .	6.015	2.391	3.486	189	5.679	2.740	3.547	833	11.694	5.131	7.033	1.022
58	Pazzano . . . . .	539	235	384	23	548	300	429	98	1.087	535	813	121
59	Placànica . . . . .	890	286	524	36	805	380	545	119	1.635	666	1.069	155
60	Platì . . . . .	1.817	637	1.131	53	1.729	740	1.212	258	3.546	1.377	2.343	311
61	Polistena . . . . .	3.291	1.280	1.895	71	3.110	1.525	1.989	574	6.401	2.805	3.884	645
62	Portigliola . . . . .	680	245	440	23	613	257	476	116	1.293	502	916	139
63	Règgio di Calàbria . . . . .	40.896	17.933	25.759	1.471	40.299	21.132	26.236	6.073	81.195	39.065	51.995	7.544
64	Riace . . . . .	641	245	479	16	579	277	501	115	1.220	522	980	131
65	Rizziconi . . . . .	2.214	887	1.306	70	2.084	951	1.308	286	4.298	1.838	2.614	356
66	Roccaforte del Greco . . . . .	487	199	359	30	452	220	372	78	939	419	731	108
67	Roccella Iònica . . . . .	2.241	957	1.516	96	2.270	1.252	1.592	413	4.511	2.209	3.108	509
68	Roghudi . . . . .	526	211	325	20	476	213	352	70	1.002	424	677	90
69	Rosarno . . . . .	5.155	1.713	3.019	124	4.744	1.785	3.130	672	9.899	3.498	6.149	796
70	Samo . . . . .	368	143	312	12	322	139	321	60	690	282	633	72
71	San Giòrgio Morgeto . . . . .	1.783	586	1.053	46	1.919	870	1.100	280	3.702	1.456	2.153	326
72	San Giovanni di Gerace . . . . .	505	214	318	20	467	224	326	101	972	438	644	121
73	San Lorenzo . . . . .	1.654	695	1.107	59	1.494	757	1.158	255	3.148	1.452	2.265	314
74	San Luca . . . . .	1.116	360	742	30	934	331	761	145	2.050	691	1.503	175
75	San Pietro di Caridà . . . . .	850	324	532	27	778	356	550	153	1.628	680	1.082	180
76	San Procòpio . . . . .	421	178	265	18	472	233	277	70	893	411	542	88
77	San Roberto . . . . .	960	350	581	35	847	346	593	140	1.807	696	1.174	175
78	Santa Cristina d'Aspromonte . . . . .	929	371	572	29	856	396	583	156	1.785	767	1.155	185
79	Sant'Àgata del Bianco . . . . .	386	152	254	10	376	187	262	57	742	339	516	67
80	Sant'Alèssio in Aspromonte . . . . .	308	161	186	17	276	166	188	54	584	327	374	71
81	Sant'Eufèmia d'Aspromonte . . . . .	1.803	735	1.209	59	1.866	895	1.244	296	3.669	1.630	2.453	355
82	Sant'Ilàrio dello Iònio . . . . .	840	371	616	29	703	340	639	162	1.543	711	1.255	191
83	Santo Stèfano in Aspromonte . . . . .	756	327	433	44	782	435	436	135	1.538	762	869	179
84	Scido . . . . .	647	235	393	22	624	276	459	112	1.271	511	852	134
85	Scilla . . . . .	2.290	923	1.369	111	2.208	1.083	1.417	364	4.498	2.006	2.786	475
86	Seminara . . . . .	1.945	749	1.237	56	1.910	881	1.301	327	3.855	1.630	2.538	383
87	Serrata . . . . .	461	153	307	19	499	211	382	91	960	364	689	110
88	Siderno . . . . .	5.126	2.018	2.864	132	4.700	2.177	3.023	706	9.826	4.195	5.887	838
89	Sinòpoli . . . . .	1.314	481	784	45	1.227	534	811	223	2.541	1.015	1.595	268
90	Staiti . . . . .	398	193	290	25	360	201	299	62	758	394	589	87
91	Stignano . . . . .	674	262	447	36	593	275	462	107	1.267	537	909	143
92	Stilo . . . . .	1.036	361	686	42	1.054	489	707	150	2.090	850	1.393	192
93	Taurianova . . . . .	5.873	2.166	3.471	137	5.588	2.465	3.577	810	11.461	4.631	7.048	947
94	Terranova Sappo Minùlio . . . . .	407	131	196	14	362	184	219	87	769	315	415	101
95	Varapòdio . . . . .	1.417	557	793	38	1.211	526	830	191	2.628	1.083	1.623	229
96	Villa San Giovanni . . . . .	2.795	1.219	1.822	120	2.963	1.595	1.888	474	5.758	2.814	3.710	594
	<b>Provincia . . . . .</b>	<b>187.659</b>	<b>74.864</b>	<b>116.698</b>	<b>6.186</b>	<b>178.630</b>	<b>84.948</b>	<b>121.276</b>	<b>29.022</b>	<b>366.289</b>	<b>159.812</b>	<b>237.974</b>	<b>35.208</b>

(a) Maschi in età da 16 anni in poi; femmine in età da 14 anni in poi. — (b) Compresi i separati legalmente. — (c) Compresi i divorziati.

TAV. 4 — Popolazione residente,

N. d'or- dine	C O M U N I	M A S C H I											
		fino a 6 anni	da 6 a 10	da 10 a 14	da 14 a 18	da 18 a 21	da 21 a 25	da 25 a 35	da 35 a 45	da 45 a 55	da 55 a 60	da 60 a 65	da 65 in poi
1	Àfrico . . . . .	222	108	120	112	80	89	146	135	99	32	28	82
2	Agnana Càlabra . . . . .	127	72	70	62	45	60	107	91	51	17	11	63
3	Anòia . . . . .	237	135	152	165	116	121	212	208	122	41	46	120
4	Antonimina . . . . .	172	99	101	103	69	71	132	126	92	37	32	114
5	Ardore . . . . .	512	251	256	327	239	290	504	483	344	110	95	340
6	Bagaladi . . . . .	138	59	104	87	54	76	143	129	91	35	29	121
7	Bagnara Càlabra . . . . .	1.048	528	518	524	355	483	799	765	414	190	180	378
8	Benestare . . . . .	249	112	132	128	99	107	191	192	110	36	40	135
9	Bianco . . . . .	352	223	188	183	138	193	274	308	180	65	51	191
10	Bivongi . . . . .	269	127	136	157	109	141	221	171	155	69	52	133
11	Bova . . . . .	137	63	94	105	72	85	121	111	92	37	31	88
12	Bovalino . . . . .	508	299	310	307	217	259	422	450	349	86	95	278
13	Bova Marina . . . . .	294	178	179	195	134	135	267	255	181	48	56	152
14	Brancaleone . . . . .	273	195	206	187	154	157	252	281	175	72	57	149
15	Bruzzano Zeffirio . . . . .	243	113	140	107	93	96	180	185	109	48	21	118
16	Calanna . . . . .	134	63	90	64	68	93	160	185	73	37	30	116
17	Camini . . . . .	99	56	52	54	28	47	71	69	39	20	11	54
18	Campo Càlabro . . . . .	210	112	132	114	87	108	180	218	121	39	39	129
19	Candidoni . . . . .	83	57	57	41	42	41	61	59	42	14	16	19
20	Cànolo . . . . .	170	95	99	109	69	82	141	119	83	26	22	76
21	Caraffa del Bianco . . . . .	110	59	78	73	45	50	89	113	77	34	17	81
22	Cardeto . . . . .	246	134	163	120	114	128	254	209	131	57	40	120
23	Careri . . . . .	247	108	121	138	87	113	175	139	116	42	45	113
24	Casignana . . . . .	175	91	76	64	48	73	144	134	61	25	24	87
25	Caulònia . . . . .	972	527	532	543	398	477	886	813	474	155	130	439
26	Ciminà . . . . .	155	99	62	78	64	63	153	135	99	24	34	94
27	Cinquefrondi . . . . .	541	260	325	274	216	240	463	381	263	76	54	228
28	Cittanova . . . . .	1.239	596	643	584	478	589	1.014	935	635	183	157	538
29	Condofuri . . . . .	504	216	283	272	204	212	395	334	204	88	66	214
30	Cosoleto . . . . .	231	95	119	103	90	79	162	132	102	41	27	73
31	Delianuova . . . . .	460	224	244	226	180	230	408	393	257	77	68	230
32	Feroleto della Chiesa . . . . .	178	75	95	99	65	76	139	114	69	24	29	62
33	Ferruzzano . . . . .	115	67	85	80	73	85	119	125	81	39	32	94
34	Fiumara . . . . .	175	97	87	85	57	85	160	147	84	33	27	97
35	Gàlatro . . . . .	306	157	174	156	101	132	219	196	148	50	48	124
36	Gerace . . . . .	380	210	223	220	185	184	337	286	185	77	59	212
37	Giffone . . . . .	383	182	202	170	141	158	283	256	192	51	50	139
38	Giòia Tàuro . . . . .	1.157	597	687	633	437	499	901	834	539	182	153	255
39	Gioiosa Iònica . . . . .	688	349	371	368	293	359	579	586	322	123	110	339
40	Grotteria . . . . .	898	383	385	387	308	341	561	582	330	110	79	296
41	Laganadi . . . . .	97	41	48	46	33	35	78	85	55	21	14	47
42	Laureana di Borrello . . . . .	789	379	436	416	295	405	753	563	347	149	121	326
43	Locri . . . . .	746	451	481	459	324	431	688	678	477	140	126	331
44	Màmola . . . . .	863	424	466	433	330	378	774	654	460	138	114	354
45	Marina di Gioiosa Iònica . . . . .	561	279	295	265	183	221	430	399	211	67	64	242
46	Maròpati . . . . .	213	113	144	132	74	105	190	186	122	29	32	107
47	Martone . . . . .	222	105	117	91	78	88	103	118	74	26	26	87
48	Melicuccà . . . . .	212	105	140	133	101	100	168	163	122	45	44	98
49	Melicucco . . . . .	274	138	133	124	87	119	226	159	111	41	33	87

## per sesso e classi di età

TOTALE	F E M M I N E													TOTALE POPOLAZIONE RESIDENTE	N. d'or- dine
	fino a 6 anni	da 6 a 10	da 10 a 14	da 14 a 18	da 18 a 21	da 21 a 25	da 25 a 35	da 35 a 45	da 45 a 55	da 55 a 60	da 60 a 65	da 65 in poi	TOTALE		
1.253	212	92	114	91	85	85	147	144	107	49	34	76	1.236	2.489	1
776	106	47	66	68	47	52	109	91	52	37	26	68	769	1.545	2
1.675	269	141	166	136	94	123	255	225	130	72	63	148	1.822	3.497	3
1.148	173	91	109	84	57	74	177	141	123	66	51	125	1.271	2.419	4
3.751	480	218	283	297	245	295	547	520	404	174	161	471	4.095	7.846	5
1.066	151	68	83	102	57	83	185	145	105	48	50	143	1.220	2.286	6
6.182	1.033	563	524	512	368	407	921	838	550	257	288	533	6.794	12.976	7
1.531	238	130	117	116	106	109	234	232	158	56	74	172	1.742	3.273	8
2.346	349	190	190	195	127	147	346	299	258	119	97	241	2.558	4.904	9
1.740	271	103	160	149	122	182	287	260	207	95	83	146	2.065	3.805	10
1.036	115	66	87	84	71	96	131	131	130	59	34	115	1.119	2.155	11
3.580	473	258	277	244	248	260	503	521	376	143	165	387	3.855	7.435	12
2.074	252	144	185	165	114	180	287	297	172	100	79	143	2.118	4.192	13
2.158	301	157	179	186	157	188	321	304	220	92	83	197	2.385	4.543	14
1.453	244	99	128	125	82	104	205	183	159	55	53	138	1.575	3.028	15
1.113	157	66	86	77	61	67	213	180	103	54	66	134	1.264	2.377	16
600	104	42	58	43	35	30	91	78	66	32	24	61	664	1.264	17
1.489	212	111	117	119	84	129	236	222	127	68	75	153	1.653	3.142	18
532	92	49	42	43	32	29	62	67	50	28	22	24	540	1.072	19
1.091	177	83	113	81	72	85	149	133	92	47	47	97	1.176	2.267	20
826	110	64	70	49	59	57	118	140	84	63	44	100	958	1.784	21
1.716	238	110	134	136	89	121	259	196	145	60	63	137	1.688	3.404	22
1.444	221	111	110	121	94	101	197	185	145	50	51	123	1.509	2.953	23
1.002	149	79	87	77	53	74	143	118	113	49	45	70	1.057	2.059	24
6.346	906	469	494	509	337	429	949	864	595	273	231	602	6.658	13.004	25
1.060	138	66	79	90	64	69	159	148	109	63	43	119	1.147	2.207	26
3.321	501	255	274	237	186	248	449	414	323	138	132	284	3.441	6.762	27
7.591	1.112	551	631	581	465	540	1.062	1.109	716	352	280	787	8.186	15.777	28
2.992	404	248	225	225	157	221	357	357	248	100	112	219	2.873	5.865	29
1.254	182	92	106	106	87	81	187	159	131	79	39	100	1.349	2.603	30
2.997	477	224	271	250	193	235	464	374	281	128	117	276	3.290	6.287	31
1.025	166	60	81	73	55	57	142	116	89	42	43	79	1.008	2.028	32
995	105	61	69	86	67	74	129	164	99	60	44	115	1.073	2.068	33
1.134	140	77	76	95	68	83	163	156	102	42	45	112	1.159	2.293	34
1.811	265	130	142	158	99	132	265	252	206	93	65	164	1.971	3.782	35
2.558	349	163	193	210	141	194	344	320	236	134	105	223	2.606	5.164	36
2.207	380	164	174	134	121	166	308	264	193	97	75	151	2.227	4.434	37
6.874	1.087	632	605	586	422	484	951	847	574	246	205	381	7.020	13.894	38
4.487	639	317	399	373	247	322	655	609	439	188	180	475	4.843	9.330	39
4.660	704	313	350	368	282	292	625	550	379	176	153	390	4.582	9.242	40
600	80	40	44	50	39	47	81	88	45	24	23	61	622	1.222	41
4.979	784	309	404	359	297	396	711	618	456	223	218	373	5.148	10.127	42
5.332	761	410	468	407	361	436	803	733	533	232	180	464	5.788	11.120	43
5.388	827	426	459	407	309	311	776	588	482	210	201	453	5.452	10.840	44
3.217	506	295	252	246	190	202	467	386	270	133	135	285	3.367	6.584	45
1.447	229	100	127	113	78	85	204	200	121	56	68	145	1.526	2.973	46
1.135	198	83	99	116	76	101	128	152	99	49	50	86	1.237	2.372	47
1.431	200	115	117	124	100	111	225	185	147	86	73	148	1.631	3.062	48
1.532	264	128	144	118	77	103	209	158	121	49	42	124	1.537	3.069	49

Segue: TAV. 4 — Popolazione residente,

N. d'or- dine	C O M U N I	M A S C H I											
		fino a 6 anni	da 6 a 10	da 10 a 14	da 14 a 18	da 18 a 21	da 21 a 25	da 25 a 35	da 35 a 45	da 45 a 55	da 55 a 60	da 60 a 65	da 65 in poi
50	Mèlito di Porto Salvo . . . . .	658	364	378	350	267	289	586	508	306	116	118	323
51	Molòchio . . . . .	304	169	205	187	131	157	251	262	185	62	50	129
52	Monasterace . . . . .	256	107	102	84	72	103	173	147	89	37	26	74
53	Montebello Iònico . . . . .	635	360	381	379	289	345	568	494	315	100	98	319
54	Motta San Giovanni . . . . .	494	268	275	299	210	219	449	431	233	76	61	228
55	Òppido Mamertina . . . . .	907	460	528	476	348	393	702	687	470	141	143	312
56	Palizzi . . . . .	415	234	231	196	158	164	306	331	211	69	53	212
57	Palmi . . . . .	1.530	834	881	771	574	762	1.269	1.186	728	298	276	581
58	Pazzano . . . . .	135	64	78	68	62	79	114	109	96	34	23	84
59	Placànica . . . . .	235	102	146	125	86	101	161	147	121	41	23	102
60	Plati . . . . .	536	243	267	252	177	209	309	365	223	54	71	205
61	Polistena . . . . .	834	432	499	499	315	393	668	577	446	146	128	320
62	Portigliola . . . . .	181	91	108	109	63	92	142	141	74	25	22	95
63	Règgio di Calàbria . . . . .	9.404	5.233	5.691	5.403	4.074	5.039	9.349	9.251	5.909	2.333	1.996	4.444
64	Riace . . . . .	184	78	90	87	64	80	152	163	80	38	27	93
65	Rizziconi . . . . .	582	285	323	294	231	291	505	433	256	99	76	215
66	Roccaforte del Greco . . . . .	102	71	73	78	51	63	108	122	81	15	21	91
67	Roccella Iònica . . . . .	479	324	315	306	223	256	496	557	325	130	101	341
68	Roghudi . . . . .	124	73	79	77	68	65	110	95	78	29	13	60
69	Rosarno . . . . .	1.495	800	830	652	522	568	1.039	1.017	593	212	162	408
70	Samo . . . . .	82	58	54	65	36	50	103	93	57	12	25	57
71	San Giòrgio Morgeto . . . . .	546	269	260	244	176	210	344	321	178	65	55	214
72	San Giovanni di Gerace . . . . .	128	72	65	56	48	63	134	108	68	29	16	56
73	San Lorenzo . . . . .	429	204	214	229	182	233	367	316	221	74	55	296
74	San Luca . . . . .	334	176	153	182	126	109	239	213	137	52	53	114
75	San Pietro di Caridà . . . . .	241	103	137	113	84	106	201	138	115	34	33	104
76	San Procòpio . . . . .	95	60	63	54	46	60	90	79	68	24	21	44
77	San Roberto . . . . .	261	126	154	124	83	110	228	214	125	29	27	95
78	Santa Cristina d'Aspromonte . . . . .	261	106	134	118	100	124	217	191	118	35	41	85
79	Sant'Àgata del Bianco . . . . .	73	58	57	48	39	51	90	71	64	26	11	42
80	Sant'Alèssio in Aspromonte . . . . .	53	41	38	28	26	39	74	94	33	12	17	56
81	Sant'Eufèmia d'Aspromonte . . . . .	481	221	252	233	218	202	429	391	253	86	88	217
82	Sant'Ilàrio dello Iònio . . . . .	193	92	116	146	111	115	176	207	118	30	29	152
83	Santo Stèfano in Aspromonte . . . . .	176	92	110	94	69	100	172	145	99	38	30	108
84	Scido . . . . .	185	79	115	81	74	65	122	111	91	27	31	81
85	Scilla . . . . .	563	295	354	305	207	253	484	513	282	113	110	291
86	Seminara . . . . .	500	285	280	302	203	234	434	373	255	99	90	183
87	Serrata . . . . .	139	63	80	62	40	54	82	89	59	26	19	74
88	Siderno . . . . .	1.345	727	697	687	525	564	1.100	945	643	211	152	526
89	Sinòpoli . . . . .	325	208	198	197	138	151	274	260	149	55	38	150
90	Staiti . . . . .	72	53	52	67	47	50	72	81	80	27	23	89
91	Stignano . . . . .	205	78	82	99	81	85	152	143	84	29	22	97
92	Stilo . . . . .	307	144	146	161	104	115	216	218	132	58	30	133
93	Taurianova . . . . .	1.556	888	882	776	596	712	1.188	1.121	785	247	205	525
94	Terranova Sappo Minùlio . . . . .	113	56	73	58	33	41	59	64	50	16	13	41
95	Varapòdio . . . . .	345	196	225	193	136	191	275	278	171	60	49	129
96	Villa San Giovanni . . . . .	669	382	356	337	277	362	669	649	401	187	143	305
	<b>Provincia . . . . .</b>	<b>47.781</b>	<b>25.230</b>	<b>27.178</b>	<b>25.654</b>	<b>19.147</b>	<b>22.906</b>	<b>40.973</b>	<b>38.838</b>	<b>24.925</b>	<b>8.962</b>	<b>7.679</b>	<b>21.270</b>

per sesso e classi di età

TOTALE	F E M M I N E													TOTALE	TOTALE POPOLAZIONE RESIDENTE	N. d'or- dine
	fino a 6 anni	da 6 a 10	da 10 a 14	da 14 a 18	da 18 a 21	da 21 a 25	da 25 a 35	da 35 a 45	da 45 a 55	da 55 a 60	da 60 a 65	da 65 in poi				
4.263	649	360	357	328	244	317	607	581	332	165	166	348	4.454	8.717	50	
2.092	272	163	198	170	137	159	309	279	208	117	97	192	2.301	4.393	51	
1.270	214	102	98	95	74	84	164	164	94	43	48	99	1.279	2.549	52	
4.283	606	323	334	420	253	303	570	568	372	149	138	391	4.427	8.710	53	
3.243	449	239	268	276	202	229	454	442	275	98	136	332	3.400	6.643	54	
5.567	828	431	495	456	346	440	742	723	498	258	221	439	5.877	11.444	55	
2.580	382	159	210	203	149	160	345	314	227	104	92	222	2.567	5.147	56	
9.690	1.408	761	770	778	591	658	1.373	1.263	908	417	385	747	10.059	19.749	57	
946	131	52	65	84	65	73	150	142	124	49	43	97	1.075	2.021	58	
1.390	205	119	101	109	96	95	194	174	133	56	47	140	1.469	2.859	59	
3.001	504	265	220	261	186	203	420	396	253	113	101	277	3.199	6.200	60	
5.257	728	383	474	435	306	401	713	684	560	256	224	509	5.673	10.930	61	
1.143	163	84	109	99	73	71	153	151	93	38	35	136	1.205	2.348	62	
68.126	8.701	5.057	5.409	5.358	4.088	5.065	10.824	10.294	6.793	3.012	2.492	5.515	72.608	140.734	63	
1.136	135	90	77	97	64	62	179	138	112	73	52	116	1.195	2.331	64	
3.590	545	276	312	297	221	285	491	441	296	153	126	235	3.678	7.268	65	
876	112	53	67	72	54	62	124	99	80	39	42	98	902	1.778	66	
3.853	454	282	282	320	227	272	573	621	423	238	174	409	4.275	8.128	67	
871	121	69	73	77	49	77	116	107	76	31	37	65	898	1.769	68	
8.298	1.415	777	767	693	485	523	1.088	1.022	691	286	259	540	8.546	16.844	69	
692	93	41	49	51	31	58	85	97	74	37	14	73	703	1.395	70	
2.882	520	227	302	253	186	210	422	395	284	115	108	277	3.299	6.181	71	
843	139	46	58	65	53	63	132	109	80	41	32	76	894	1.737	72	
2.820	323	178	236	229	161	195	389	358	278	122	134	304	2.907	5.727	73	
1.888	303	157	143	136	102	112	249	208	177	60	57	127	1.840	3.728	74	
1.409	220	91	111	115	85	83	210	169	130	75	68	124	1.481	2.890	75	
704	107	58	74	72	50	47	89	110	79	30	36	67	819	1.523	76	
1.576	239	121	141	128	64	97	224	217	117	65	51	116	1.580	3.156	77	
1.530	208	112	140	131	97	127	222	178	125	83	67	105	1.595	3.125	78	
630	84	53	52	50	36	61	96	76	80	31	23	53	695	1.325	79	
511	49	22	39	31	27	40	81	93	39	27	15	55	518	1.029	80	
3.071	447	249	275	272	162	234	458	445	297	147	135	285	3.406	6.477	81	
1.485	164	83	116	119	90	88	204	209	133	71	71	156	1.504	2.989	82	
1.233	163	91	93	92	63	96	194	200	120	65	37	139	1.353	2.586	83	
1.062	175	71	102	92	57	69	161	150	116	55	48	99	1.195	2.257	84	
3.770	563	275	287	254	238	280	559	533	357	158	167	318	3.989	7.759	85	
3.238	508	226	295	264	226	265	460	440	282	168	119	285	3.538	6.776	86	
787	141	63	84	69	60	51	135	115	92	39	48	75	972	1.759	87	
8.122	1.242	650	631	620	465	584	1.124	1.022	769	351	288	683	8.429	16.551	88	
2.143	329	170	194	171	139	151	284	263	206	88	63	203	2.261	4.404	89	
713	70	40	49	50	37	46	86	94	85	35	34	95	721	1.434	90	
1.157	160	88	70	92	51	70	163	130	122	59	56	101	1.162	2.319	91	
1.764	293	134	138	133	95	132	248	228	202	83	74	151	1.911	3.675	92	
9.481	1.510	792	821	741	555	661	1.291	1.190	921	414	339	740	9.975	19.456	93	
617	83	41	53	41	45	33	86	83	66	46	21	70	668	1.285	94	
2.248	325	153	207	187	136	129	281	270	216	79	63	186	2.232	4.480	95	
4.737	654	363	351	373	274	364	805	722	523	229	240	427	5.325	10.062	96	
<b>310.543</b>	<b>44.665</b>	<b>23.450</b>	<b>25.565</b>	<b>24.780</b>	<b>18.572</b>	<b>22.382</b>	<b>45.263</b>	<b>42.168</b>	<b>29.582</b>	<b>13.623</b>	<b>11.963</b>	<b>26.915</b>	<b>328.928</b>	<b>639.471</b>		

TAV. 5 — Popolazione residente in età da 6 anni in poi,

N. d'or- dine	C O M U N I	A N A L F A B E T I				F O R N I T I							
		T O T A L E		I N E T À D I O B B L I G O S C O L A S T I C O (da 6 a 14 anni)		P R I V I D I T I T O L O D I S T U D I O		d i s c u o l a e l e m e n t a r e		d i s c u o l a m e d i a i n f e r i o r e		c l a s s i c a e s c i e n t i f i c a	
		MF	M	MF	M	MF	M	MF	M	MF	M	MF	M
1	Àfrico . . . . .	892	389	48	22	688	399	441	218	9	8	3	3
2	Agnana Càlabra . . . . .	515	209	47	26	284	157	484	264	9	5	8	8
3	Anòia . . . . .	743	239	28	11	627	303	1.526	829	49	38	12	10
4	Antonimina . . . . .	703	225	65	34	642	357	693	363	15	13	7	7
5	Ardore . . . . .	1.871	570	105	48	1.740	929	2.918	1.527	140	98	47	31
6	Bagaladi . . . . .	687	216	30	11	775	394	481	281	18	13	13	11
7	Bagnara Càlabra . . . . .	3.468	1.028	253	98	2.699	1.386	4.136	2.333	311	209	54	41
8	Benestare . . . . .	1.082	296	56	22	804	433	813	497	42	30	5	4
9	Bianco . . . . .	1.486	484	85	41	787	415	1.742	950	101	81	21	19
10	Bivongi . . . . .	1.030	313	33	18	857	430	1.203	606	75	54	26	20
11	Bova . . . . .	686	241	91	50	450	239	701	373	24	17	13	13
12	Bovalino . . . . .	1.738	572	117	57	1.257	600	3.055	1.627	221	148	39	31
13	Bova Marina . . . . .	1.039	385	99	45	949	522	1.411	723	126	85	31	26
14	Brancaleone . . . . .	1.173	419	66	24	639	332	1.929	984	112	77	20	17
15	Bruzzano Zeffirio . . . . .	765	297	24	16	571	303	1.129	557	28	19	10	10
16	Calanna . . . . .	658	228	10	8	731	353	610	347	41	24	7	7
17	Camini . . . . .	334	102	18	9	291	162	401	215	18	13	2	2
18	Campo Càlabro . . . . .	659	247	23	9	683	318	1.239	614	66	53	21	16
19	Candidoni . . . . .	317	124	30	14	204	106	346	197	13	9	5	5
20	Cànolo . . . . .	1.221	526	213	104	190	111	483	233	15	12	2	2
21	Caraffa del Bianco . . . . .	450	136	21	7	401	226	662	308	15	12	8	8
22	Cardeto . . . . .	1.604	546	174	75	803	560	490	345	10	10	2	2
23	Careri . . . . .	1.006	333	74	28	773	442	653	384	26	18	9	9
24	Casignana . . . . .	688	240	24	12	371	197	619	343	27	21	6	6
25	Caulònia . . . . .	3.785	1.192	391	183	3.427	1.944	3.605	2.009	128	89	47	44
26	Ciminà . . . . .	539	171	24	12	270	165	1.062	534	17	15	3	3
27	Cinquefrondi . . . . .	2.337	834	200	85	1.226	693	1.974	1.112	84	62	24	22
28	Cittanova . . . . .	4.768	1.544	467	186	3.557	1.840	4.557	2.615	270	173	84	59
29	Condofuri . . . . .	2.009	742	208	97	1.448	780	1.377	874	66	52	13	13
30	Cosoleto . . . . .	717	244	77	38	339	178	1.044	540	47	33	10	9
31	Delianuova . . . . .	1.499	489	66	30	1.494	771	2.116	1.123	129	82	20	16
32	Feroleto della Chiesa . . . . .	669	222	20	9	327	199	646	395	19	15	7	7
33	Ferruzzano . . . . .	652	227	83	40	330	185	805	422	26	19	10	9
34	Fiumara . . . . .	666	203	21	8	857	483	389	221	32	25	11	11
35	Gàlatro . . . . .	1.477	505	127	62	857	499	802	441	33	26	10	10
36	Gerace . . . . .	1.703	564	168	71	976	534	1.635	982	49	42	24	21
37	Giffone . . . . .	1.869	647	254	117	839	527	914	617	25	19	4	3
38	Giòia Tàuro . . . . .	4.120	1.476	488	194	2.883	1.581	4.033	2.196	419	322	52	44
39	Gioiosa Iònica . . . . .	2.449	819	152	77	2.295	1.231	2.815	1.436	266	192	47	38
40	Grotteria . . . . .	3.524	1.365	432	199	1.974	1.179	2.025	1.133	57	44	10	9
41	Laganadi . . . . .	281	98	20	12	333	164	397	216	17	15	4	3
42	Laureana di Borrello . . . . .	3.906	1.493	278	127	2.772	1.609	1.605	904	139	90	17	15
43	Locri . . . . .	2.341	723	146	58	2.887	1.465	3.398	1.804	452	278	131	89
44	Màmmola . . . . .	4.194	1.801	652	290	2.822	1.536	1.991	1.078	56	43	28	24
45	Marina di Gioiosa Iònica . . . . .	1.487	475	128	59	1.834	991	1.962	1.022	127	100	20	14
46	Maròpati . . . . .	808	245	37	14	760	426	896	511	29	22	15	14
47	Martone . . . . .	638	214	23	14	594	343	637	331	6	6	5	5
48	Melicuccà . . . . .	866	242	36	20	639	345	1.050	565	44	28	17	15
49	Melicucco . . . . .	1.212	493	166	71	739	423	537	315	27	14	7	6



per sesso: analfabeti; alfabeti, secondo il titolo di studio

A L F A B E T I																N. d'ordine	
DI TITOLO DI STUDIO															TOTALE POPOLAZIONE RESIDENTE IN ETÀ DA 6 ANNI IN POI		
di scuola media superiore								di università		TOTALE		IN ETÀ DI OBBLIGO SCOLASTICO (da 6 a 14 anni)					
magistrale		tecnica, professionale e artistica		altri e non specificati		Totale		MF	M	MF	M	MF	M	MF			M
MF	M	MF	M	MF	M	MF	M	MF	M	MF	M	MF	M	MF	M		
20	12	1	1	—	—	24	16	1	1	1.163	642	386	206	2.055	1.031	1	
6	1	3	2	—	—	17	11	3	3	797	440	208	116	1.312	649	2	
19	5	5	4	—	—	36	19	10	10	2.248	1.199	566	276	2.991	1.438	3	
7	5	2	1	—	—	16	13	5	5	1.371	751	335	166	2.074	976	4	
86	40	14	10	—	—	147	81	38	34	4.983	2.669	903	459	6.854	3.239	5	
13	3	5	5	—	—	31	19	5	5	1.310	712	284	152	1.997	928	6	
116	47	54	45	—	—	224	133	57	45	7.427	4.106	1.880	948	10.895	5.134	7	
26	11	6	3	—	—	37	18	8	8	1.704	986	435	222	2.786	1.282	8	
28	10	12	10	—	—	61	39	26	25	2.717	1.510	706	370	4.203	1.994	9	
40	19	13	12	—	—	79	51	21	17	2.235	1.158	493	245	3.265	1.471	10	
21	9	3	2	—	—	37	24	5	5	1.217	658	219	107	1.903	899	11	
80	36	17	14	—	—	136	81	47	44	4.716	2.500	1.027	552	6.454	3.072	12	
53	10	14	11	—	—	98	47	23	18	2.607	1.395	587	312	3.646	1.780	13	
48	15	15	13	—	—	83	45	33	28	2.796	1.466	671	377	3.969	1.885	14	
24	12	4	3	—	—	38	25	10	9	1.776	913	456	237	2.541	1.210	15	
22	8	10	7	—	—	39	22	7	5	1.428	751	286	145	2.086	979	16	
10	2	2	2	—	—	14	6	3	3	727	399	190	90	1.061	501	17	
25	8	7	6	—	—	53	30	20	17	2.061	1.032	449	235	2.720	1.279	18	
9	5	1	1	—	—	15	11	2	2	580	325	175	100	897	449	19	
6	4	—	—	—	—	8	6	3	3	699	395	177	90	1.920	921	20	
10	8	3	3	—	—	21	19	15	15	1.114	580	250	130	1.564	716	21	
9	6	—	—	—	—	11	8	2	1	1.316	924	367	222	2.920	1.470	22	
11	6	—	—	—	—	20	15	7	5	1.479	864	376	201	2.485	1.197	23	
13	10	2	1	—	—	21	17	9	9	1.047	587	309	155	1.735	827	24	
73	41	16	13	—	—	136	98	45	42	7.341	4.182	1.631	876	11.126	5.374	25	
11	6	3	2	—	—	17	11	9	9	1.375	734	282	149	1.914	905	26	
36	22	4	4	—	—	64	48	35	31	3.383	1.946	914	500	5.720	2.780	27	
83	29	23	18	—	—	190	106	34	74	8.658	4.808	1.954	1.053	13.426	6.352	28	
24	11	7	6	—	—	44	30	13	10	2.948	1.746	764	402	4.957	2.488	29	
19	9	8	4	—	—	37	22	6	6	1.473	779	335	176	2.190	1.023	30	
55	24	12	9	—	—	87	49	25	23	3.851	2.048	897	438	5.350	2.537	31	
11	4	1	1	—	—	19	12	4	4	1.015	625	291	161	1.684	847	32	
16	10	2	2	—	—	28	21	7	6	1.196	653	199	112	1.848	880	33	
15	10	2	1	—	—	28	22	6	5	1.312	756	316	176	1.978	959	34	
22	15	3	2	—	—	35	27	7	7	1.734	1.000	476	269	3.211	1.505	35	
23	14	4	3	—	—	51	38	21	18	2.732	1.614	621	362	4.435	2.178	36	
14	6	2	1	—	—	20	10	4	4	1.802	1.177	468	267	3.671	1.824	37	
60	23	51	47	—	—	163	114	32	28	7.530	4.241	2.033	1.090	11.650	5.717	38	
62	25	24	16	—	—	133	79	45	42	5.554	2.980	1.284	643	8.003	3.799	39	
27	11	6	5	—	—	43	25	17	16	4.116	2.397	999	569	7.640	3.762	40	
13	7	—	—	—	—	17	10	—	—	764	405	153	77	1.045	503	41	
60	28	9	9	—	—	86	52	46	42	4.648	2.697	1.250	688	8.554	4.190	42	
205	88	31	23	—	—	367	200	168	116	7.272	3.863	1.664	874	9.613	4.586	43	
30	18	5	3	—	—	63	45	24	22	4.956	2.724	1.123	600	9.150	4.525	44	
45	18	17	14	—	—	82	46	25	22	4.030	2.181	993	515	5.517	2.656	45	
12	7	—	—	—	—	27	21	11	9	1.723	989	447	243	2.531	1.234	46	
14	7	1	—	—	—	20	12	7	7	1.264	699	381	208	1.952	913	47	
22	13	6	5	—	—	45	33	6	6	1.784	977	441	225	2.650	1.219	48	
5	3	1	1	—	—	13	10	3	3	1.319	765	377	200	2.531	1.258	49	

Segue: TAV. 5 — Popolazione residente in età da 6 anni in poi,

N. d'or- dine	C O M U N I	A N A L F A B E T I				F O R N I T I							
		T O T A L E		I N E T À D I O B B L I G O S C O L A S T I C O (da 6 a 14 anni)		P R I V I D I T I T O L O D I S T U D I O		d i s c u o l a e l e m e n t a r e		d i s c u o l a m e d i a ' i n f e r i o r e		c l a s s i c a e s c i e n t i f i c a	
		MF	M	MF	M	MF	M	MF	M	MF	M	MF	M
50	Mèlito di Porto Salvo . . . . .	2.144	793	188	84	1.913	911	2.898	1.590	220	141	51	42
51	Molòchio . . . . .	1.578	585	80	42	1.385	739	762	396	34	30	18	14
52	Monasterace . . . . .	632	192	35	14	496	250	888	520	36	28	8	8
53	Montebello Iònico . . . . .	2.435	802	222	102	1.434	747	3.363	1.939	128	89	28	26
54	Motta San Giovanni . . . . .	1.431	459	190	99	1.273	627	2.821	1.541	105	79	11	8
55	Òppido Mamertina . . . . .	4.194	1.681	485	246	3.005	1.632	2.199	1.106	145	113	48	44
56	Palizzi . . . . .	1.357	502	102	50	1.212	646	1.625	910	77	54	18	15
57	Palmi . . . . .	5.773	1.958	700	324	4.361	2.404	5.236	2.835	739	467	191	150
58	Pazzano . . . . .	538	149	19	7	361	165	807	453	23	21	2	2
59	Placànica . . . . .	869	291	79	36	546	281	952	550	21	12	10	8
60	Plati . . . . .	2.158	808	233	116	1.533	858	1.375	730	42	28	12	11
61	Polistena . . . . .	3.495	1.065	180	72	2.981	1.683	2.409	1.345	256	166	54	44
62	Portigliola . . . . .	535	171	32	15	675	325	755	436	18	11	7	7
63	Règgio di Calàbria . . . . .	23.120	8.054	1.926	868	26.551	11.793	54.796	27.494	9.047	5.753	2.053	1.383
64	Riace . . . . .	698	235	14	5	444	232	806	430	25	21	5	5
65	Rizziconi . . . . .	2.564	857	347	130	1.581	930	1.838	1.103	86	60	18	16
66	Roccaforte del Greco . . . . .	589	212	23	12	347	197	597	340	15	12	4	4
67	Roccella Iònica . . . . .	1.656	563	96	46	1.466	738	3.561	1.745	271	182	63	44
68	Roghudi . . . . .	793	356	73	39	538	285	182	96	5	4	1	1
69	Rosarno . . . . .	5.641	2.107	880	407	4.182	2.396	3.584	1.900	295	223	61	55
70	Samo . . . . .	440	120	13	4	243	153	510	312	11	11	8	8
71	San Giòrgio Morgeto . . . . .	2.732	962	226	91	1.391	768	904	544	45	34	11	9
72	San Giovanni di Gerace . . . . .	448	133	14	5	225	132	736	405	29	23	6	5
73	San Lorenzo . . . . .	1.568	487	71	24	921	473	2.322	1.330	80	54	14	12
74	San Luca . . . . .	1.605	597	64	28	853	531	580	383	39	33	5	5
75	San Pietro di Caridà . . . . .	979	274	62	31	375	207	1.014	642	21	12	11	9
76	San Procòpio . . . . .	536	181	57	20	238	120	486	259	33	24	6	6
77	San Roberto . . . . .	871	281	41	16	896	506	819	477	39	32	10	9
78	Santa Cristina d'Aspromonte . . . . .	590	206	20	7	885	435	1.104	562	24	23	21	19
79	Sant'Àgata del Bianco . . . . .	326	92	10	4	339	189	472	249	11	11	5	5
80	Sant'Alèssio in Aspromonte . . . . .	196	80	5	2	228	124	468	230	14	11	3	3
81	Sant'Eufèmia d'Aspromonte . . . . .	1.855	598	151	74	1.230	674	2.280	1.197	81	50	28	24
82	Sant'Ilàrio dello Iònio . . . . .	707	220	40	18	491	248	1.322	737	60	48	14	13
83	Santo Stèfano in Aspromonte . . . . .	510	177	29	8	419	234	1.190	566	71	50	10	9
84	Scido . . . . .	698	257	75	34	192	96	960	487	27	22	3	3
85	Scilla . . . . .	2.220	802	164	79	1.604	831	2.470	1.339	154	117	39	31
86	Seminara . . . . .	2.470	818	254	107	1.550	918	1.535	839	108	81	38	32
87	Serrata . . . . .	520	159	32	14	468	262	441	187	24	18	9	9
88	Siderno . . . . .	3.977	1.366	358	158	4.306	2.214	4.844	2.661	454	287	96	73
89	Sinòpoli . . . . .	1.485	537	135	67	1.197	675	948	517	57	44	19	15
90	Staiti . . . . .	425	159	25	16	254	159	566	289	21	16	12	11
91	Stignano . . . . .	792	276	24	11	597	318	531	331	15	14	1	1
92	Stilo . . . . .	1.108	398	60	23	884	467	952	500	58	37	22	21
93	Taurianova . . . . .	6.644	2.381	950	452	4.243	2.336	4.741	2.685	489	340	81	59
94	Terranova Sappo Minùlio . . . . .	344	105	22	15	321	163	378	204	21	18	7	6
95	Varapòdio . . . . .	1.342	484	86	49	1.584	899	765	431	64	51	20	17
96	Villa San Giovanni . . . . .	1.681	602	77	38	1.809	801	4.224	1.992	546	366	133	93
	<b>Provincia . . . . .</b>	<b>172.650</b>	<b>59.985</b>	<b>15.376</b>	<b>6.971</b>	<b>138.722</b>	<b>72.537</b>	<b>199.462</b>	<b>106.358</b>	<b>18.259</b>	<b>12.194</b>	<b>4.286</b>	<b>3.205</b>

per sesso: analfabeti; alfabeti, secondo il titolo di studio

## A L F A B E T I

DI TITOLO DI STUDIO										T O T A L E		IN ETÀ DI OBBLIGO SCOLASTICO (da 6 a 14 anni)		T O T A L E POPOLAZIONE RESIDENTE IN ETÀ DA 6 ANNI IN POI		N. d'ordine
di scuola media superiore								di università								
magistrale		tecnica, professionale e artistica		altri e non specificati		Totale										
MF	M	MF	M	MF	M	MF	M	MF	M	MF	M	MF	M	MF	M	
93	49	27	23	—	—	171	114	64	56	5.266	2.812	1.271	658	7.410	3.605	50
26	12	5	4	—	—	40	30	9	8	2.239	1.203	655	332	3.817	1.788	51
12	10	4	3	—	—	24	21	3	3	1.447	822	374	195	2.079	1.014	52
47	17	11	10	—	—	86	53	23	18	5.034	2.846	1.176	639	7.469	3.648	53
33	15	8	7	—	—	52	30	18	13	4.269	2.290	860	444	5.700	2.749	54
63	33	6	5	—	—	117	82	49	46	5.515	2.979	1.429	742	9.709	4.660	55
38	18	6	5	—	—	62	38	17	15	2.993	1.663	732	415	4.350	2.165	56
200	86	102	89	—	—	493	325	209	171	11.038	6.202	2.546	1.391	16.811	8.160	57
12	10	8	7	—	—	22	19	4	4	1.217	662	240	135	1.755	811	58
16	10	—	—	—	—	26	18	5	3	1.550	864	389	212	2.419	1.155	59
23	15	5	3	—	—	40	29	12	12	3.002	1.657	762	394	5.160	2.465	60
83	40	22	19	—	—	159	103	68	61	5.873	3.358	1.608	859	9.368	4.423	61
9	7	—	—	—	—	16	14	5	5	1.469	791	360	184	2.004	962	62
2.760	886	1.941	1.707	3	2	6.757	3.978	2.358	1.650	99.509	50.668	19.464	10.056	122.629	58.722	63
13	9	6	5	—	—	24	19	15	15	1.314	717	321	163	2.012	952	64
38	28	5	4	—	—	61	48	11	10	3.577	2.151	849	478	6.141	3.008	65
9	7	1	—	—	—	14	11	2	2	975	562	241	132	1.564	774	66
103	41	18	15	—	—	184	100	57	46	5.539	2.811	1.107	593	7.195	3.374	67
1	1	2	2	—	—	4	4	2	2	731	391	221	113	1.524	747	68
85	44	37	32	—	—	183	131	49	46	8.293	4.696	2.294	1.223	13.934	6.803	69
4	4	1	—	—	—	13	12	3	2	780	490	189	108	1.220	610	70
18	7	3	2	—	—	32	18	11	10	2.383	1.374	832	438	5.115	2.336	71
13	7	4	1	—	—	23	13	9	9	1.022	582	227	132	1.470	715	72
46	16	5	3	—	—	65	31	19	16	3.407	1.904	761	394	4.975	2.391	73
6	2	1	1	—	—	12	8	2	2	1.486	957	565	301	3.091	1.554	74
15	10	3	3	—	—	29	22	11	11	1.450	894	380	209	2.429	1.168	75
12	9	2	2	—	—	20	17	8	8	785	428	198	103	1.321	609	76
17	7	1	1	—	—	28	17	3	2	1.785	1.034	501	264	2.656	1.315	77
17	9	2	2	—	—	40	30	13	13	2.066	1.063	472	233	2.656	1.269	78
14	10	—	—	—	—	19	15	1	1	842	465	210	111	1.168	557	79
14	7	2	1	—	—	19	11	2	2	731	378	135	77	927	458	80
41	20	14	11	—	—	83	55	20	16	3.694	1.992	846	399	5.549	2.590	81
27	17	3	2	—	—	44	32	8	7	1.925	1.072	367	190	2.632	1.292	82
37	12	4	4	—	—	51	25	6	5	1.737	880	357	194	2.247	1.057	83
7	3	2	2	—	—	12	8	8	7	1.199	620	292	160	1.897	877	84
59	26	27	24	—	—	125	81	51	37	4.413	2.405	1.047	570	6.633	3.207	85
35	23	11	9	—	—	84	64	21	18	3.298	1.920	832	458	5.768	2.738	86
11	7	3	3	—	—	23	19	3	3	959	489	258	129	1.479	648	87
148	64	37	27	—	—	281	164	102	85	9.987	5.411	2.347	1.266	13.964	6.777	88
22	12	2	1	—	—	43	28	20	17	2.265	1.281	635	339	3.750	1.818	89
10	3	—	—	—	—	22	14	4	4	867	482	169	89	1.292	641	90
12	7	3	2	—	—	16	10	3	3	1.162	676	294	140	1.954	952	91
27	13	11	10	—	—	60	44	13	11	1.967	1.059	502	267	3.075	1.457	92
79	30	27	22	—	—	187	111	86	72	9.746	5.544	2.433	1.318	16.390	7.925	93
10	1	1	—	—	—	18	7	7	7	745	399	201	114	1.089	504	94
21	7	4	4	—	—	45	28	10	10	2.468	1.419	695	372	3.810	1.903	95
158	51	84	78	—	—	375	222	104	85	7.058	3.466	1.375	700	8.739	4.068	96
6.203	2.463	2.902	2.500	3	2	13.394	8.170	4.538	3.518	374.375	202.777	86.047	45.437	547.025	262.762	

TAV. 6 — Popolazione residente in età da 10 anni in poi, per sesso: attiva, secondo

N. d'or- dine	C O M U N I	P O P O L A Z I O N E											
		Agricoltura, caccia e pesca		Industrie estrattive e manifatturiere		Costruzioni e impianti		Energia elettrica gas e acqua		Trasporti e comunicazioni		Commercio e servizi vari	
		MF	M	MF	M	MF	M	MF	M	MF	M	MF	M
1	Àfrico . . . . .	830	560	26	25	4	4	—	—	6	4	17	10
2	Agnana Càlabra . . . . .	380	227	21	20	138	137	—	—	3	3	28	17
3	Anòia . . . . .	1.174	784	90	79	58	58	—	—	26	24	69	47
4	Antonimina . . . . .	680	500	33	31	34	34	1	1	14	13	47	26
5	Ardore . . . . .	2.338	1.503	192	175	255	255	3	3	30	27	201	147
6	Bagaladi . . . . .	301	199	26	26	280	288	1	1	20	19	44	29
7	Bagnara Càlabra . . . . .	2.697	1.910	916	662	284	271	18	18	292	204	640	267
8	Benestare . . . . .	1.108	630	79	70	85	85	4	4	9	7	39	29
9	Bianco . . . . .	791	771	45	42	281	280	4	4	33	30	103	62
10	Bivongi . . . . .	735	639	237	192	31	27	5	5	23	23	83	45
11	Bova . . . . .	624	382	66	58	150	150	—	—	12	9	44	17
12	Bovalino . . . . .	1.388	1.030	404	377	242	242	1	1	83	81	293	195
13	Bova Marina . . . . .	589	549	234	184	242	242	—	—	49	44	183	112
14	Brancaleone . . . . .	1.257	840	183	124	80	80	4	4	52	48	219	125
15	Bruzzano Zeffirio . . . . .	1.290	661	95	89	23	23	—	—	32	30	54	37
16	Calanna . . . . .	881	456	60	42	88	88	—	—	22	18	60	34
17	Camini . . . . .	338	261	40	40	2	2	—	—	6	4	17	9
18	Campo Càlabro . . . . .	453	431	264	92	197	197	1	1	41	40	67	37
19	Candidoni . . . . .	294	263	35	32	6	6	—	—	2	2	22	14
20	Cànolo . . . . .	599	531	36	31	40	40	—	—	6	3	24	13
21	Caraffa del Bianco . . . . .	609	362	41	41	16	16	1	1	5	5	37	24
22	Cardeto . . . . .	945	892	14	11	15	15	—	—	4	1	22	10
23	Careri . . . . .	1.181	732	52	48	14	14	1	1	9	7	34	21
24	Casignana . . . . .	551	406	55	51	18	18	2	2	7	5	45	36
25	Caulònia . . . . .	3.189	2.966	359	340	131	130	2	2	48	47	216	146
26	Ciminà . . . . .	870	555	47	47	31	31	1	1	6	6	41	20
27	Cinquefrondi . . . . .	1.966	1.112	392	355	230	228	1	1	76	73	179	110
28	Cittanova . . . . .	5.959	2.438	858	774	674	673	5	5	168	166	415	268
29	Condofuri . . . . .	776	659	99	91	822	820	—	—	20	17	97	65
30	Cosoleto . . . . .	890	367	32	31	191	191	4	4	22	21	44	24
31	Delianuova . . . . .	1.625	1.099	309	299	49	49	6	6	111	110	180	125
32	Feroleto della Chiesa . . . . .	1.015	520	43	30	9	9	—	—	18	17	26	18
33	Ferruzzano . . . . .	1.015	529	75	73	9	9	1	1	11	10	18	12
34	Fiumara . . . . .	482	438	61	46	12	12	—	—	10	9	168	119
35	Gàlatro . . . . .	1.336	732	119	108	68	62	3	3	26	24	54	38
36	Gerace . . . . .	1.457	775	223	142	434	431	—	—	18	17	79	56
37	Giffone . . . . .	1.393	1.065	124	100	41	41	2	2	30	29	46	32
38	Giòia Tàuro . . . . .	2.509	1.373	787	734	705	704	13	13	458	453	671	421
39	Gioiosa Iònica . . . . .	2.235	1.522	500	465	267	267	5	5	43	42	375	290
40	Grotteria . . . . .	1.833	1.601	209	190	655	654	4	4	28	27	136	110
41	Laganadi . . . . .	334	228	11	11	75	75	—	—	9	8	19	9
42	Laureana di Borrello . . . . .	3.749	2.190	501	376	183	183	8	8	99	95	266	174
43	Locri . . . . .	1.635	1.401	511	381	387	387	6	6	100	97	532	338
44	Màmmola . . . . .	1.729	1.647	270	259	1.211	1.208	2	2	40	39	173	132
45	Marina di Gioiosa Iònica . . . . .	1.423	1.078	145	114	339	338	2	2	76	74	195	142
46	Maròpati . . . . .	1.170	686	106	87	11	11	—	—	8	7	56	27
47	Martone . . . . .	580	406	87	57	97	97	—	—	7	4	60	40
48	Melicuccà . . . . .	975	557	116	100	52	52	1	1	22	17	88	57
49	Melicucco . . . . .	1.411	724	65	52	88	88	—	—	5	4	46	28

## il ramo di attività economica; non attiva, secondo alcuni gruppi di condizioni non professionali

A T T I V A				P O P O L A Z I O N E N O N A T T I V A										T O T A L E		N. d'or- dine
Credito e assicurazione		Pubblica amministrazione		T O T A L E		in attesa di prima occupazione		attendente alle cure domestiche	altra		T O T A L E		P O P O L A Z I O N E R E S I D E N T E I N E T À D A 1 0 A N N I I N P O I			
MF	M	MF	M	MF	M	MF	M	F	MF	M	MF	M	MF	M		
—	—	33	27	916	630	63	45	409	467	248	939	293	1.855	923	1	
—	—	15	11	585	415	62	44	323	223	118	608	162	1.193	577	2	
3	3	60	27	1.480	1.022	16	12	711	508	269	1.235	281	2.715	1.303	3	
1	1	29	23	839	629	73	72	649	323	176	1.045	248	1.884	877	4	
4	4	128	88	3.151	2.292	152	105	2.086	996	591	3.234	696	6.385	2.988	5	
1	1	37	27	809	590	50	47	662	349	232	1.061	279	1.870	869	6	
19	19	240	165	5.106	3.516	158	144	2.863	1.677	946	4.698	1.090	9.804	4.606	7	
3	3	42	31	1.369	859	29	23	639	507	288	1.175	311	2.544	1.170	8	
1	1	84	62	1.342	1.252	130	124	1.726	592	395	2.448	519	3.790	1.771	9	
2	2	35	27	1.151	960	44	27	1.173	667	357	1.884	384	3.035	1.344	10	
2	2	36	28	934	646	38	35	523	279	155	840	190	1.774	836	11	
10	10	126	98	2.547	2.034	129	107	2.211	1.010	632	3.350	739	5.897	2.773	12	
6	5	97	49	1.400	1.185	56	43	1.248	620	374	1.924	417	3.324	1.602	13	
12	10	94	66	1.901	1.297	41	27	1.098	577	366	1.716	393	3.617	1.690	14	
1	1	36	23	1.531	864	39	34	373	386	199	798	233	2.329	1.097	15	
2	2	42	33	1.155	673	47	35	387	368	208	802	243	1.957	916	16	
—	—	14	10	417	326	12	8	320	214	111	546	119	963	445	17	
2	2	88	72	1.113	872	34	29	935	415	266	1.384	295	2.497	1.167	18	
3	1	19	14	381	332	10	9	326	74	51	410	60	791	392	19	
—	—	22	18	727	636	70	70	710	235	120	1.015	190	1.742	826	20	
—	—	29	27	738	476	8	7	381	314	174	703	181	1.441	657	21	
3	3	22	17	1.025	949	160	102	1.036	455	285	1.651	387	2.676	1.336	22	
—	—	37	32	1.328	855	30	18	498	410	216	938	234	2.266	1.089	23	
3	3	27	23	708	544	36	34	550	271	158	857	192	1.565	736	24	
15	15	147	114	4.107	3.760	272	228	4.210	1.541	859	6.023	1.087	10.130	4.847	25	
2	2	30	27	1.028	689	49	29	513	159	88	721	117	1.749	806	26	
7	7	95	77	2.946	1.963	58	49	1.330	871	508	2.259	557	5.205	2.520	27	
20	17	252	200	8.351	4.541	190	153	1.644	2.094	1.062	3.928	1.215	12.279	5.756	28	
1	1	43	32	1.858	1.685	77	60	1.708	850	527	2.635	587	4.493	2.272	29	
1	1	60	42	1.244	681	91	52	342	326	195	759	247	2.003	928	30	
11	11	88	68	2.379	1.767	90	69	1.577	856	477	2.523	546	4.902	2.313	31	
1	1	18	13	1.130	608	17	15	118	284	149	419	164	1.549	772	32	
—	—	26	18	1.155	652	14	12	247	304	149	565	161	1.720	813	33	
1	1	33	27	767	652	21	21	742	274	189	1.037	210	1.804	862	34	
4	4	46	40	1.656	1.011	41	32	659	568	305	1.268	337	2.924	1.348	35	
3	3	67	56	2.281	1.480	70	61	942	769	427	1.781	488	4.062	1.968	36	
2	2	36	28	1.674	1.299	43	41	1.114	494	302	1.651	343	3.325	1.642	37	
25	22	166	130	5.334	3.850	213	197	3.146	1.728	1.073	5.087	1.270	10.421	5.120	38	
14	14	146	107	3.585	2.712	101	85	2.469	1.182	653	3.752	738	7.337	3.450	39	
5	5	70	51	2.940	2.642	168	160	2.893	943	577	4.004	737	6.944	3.379	40	
—	—	12	7	460	338	33	30	326	145	94	504	124	964	462	41	
8	8	121	82	4.935	3.116	75	68	1.718	1.138	627	2.931	695	7.866	3.811	42	
19	18	498	352	3.688	2.980	147	74	3.193	1.724	1.081	5.064	1.155	8.752	4.135	43	
6	6	73	55	3.504	3.348	203	198	3.718	875	555	4.796	753	8.300	4.101	44	
4	4	73	49	2.257	1.801	141	131	1.833	712	445	2.686	576	4.943	2.377	45	
2	2	37	30	1.390	850	16	14	408	504	257	928	271	2.318	1.121	46	
1	1	20	16	852	621	14	10	562	336	177	912	187	1.764	808	47	
3	3	37	28	1.294	815	12	10	503	621	289	1.136	299	2.430	1.114	48	
—	—	27	20	1.642	.916	50	38	229	344	166	623	204	2.265	1.120	49	

Segue: TAV. 6 — Popolazione residente in età da 10 anni in poi, per sesso: attiva, secondo

N. d'or- dine	C O M U N I	P O P O L A Z I O N E											
		Agricoltura, caccia e pesca		Industrie estrattive e manifatturiere		Costruzioni e impianti		Energia elettrica gas e acqua		Trasporti e comunicazioni		Commercio e servizi vari	
		MF	M	MF	M	MF	M	MF	M	MF	M	MF	M
50	Mèlito di Porto Salvo . . . . .	1.225	1.041	253	237	601	594	5	5	97	95	295	184
51	Molòchio . . . . .	1.985	912	177	168	59	59	1	1	14	12	93	57
52	Monasterace . . . . .	781	534	60	54	29	29	—	—	27	24	63	38
53	Montebello Iònico . . . . .	1.590	1.074	208	203	815	813	4	4	45	41	126	64
54	Motta San Giovanni . . . . .	841	517	193	193	783	780	5	5	38	34	100	59
55	Òppido Mamertina . . . . .	4.338	2.194	462	418	174	173	4	4	165	159	242	160
56	Palizzi . . . . .	970	826	114	107	251	251	1	1	58	55	122	84
57	Palmi . . . . .	4.325	2.664	798	659	859	859	22	22	287	280	866	565
58	Pazzano . . . . .	386	272	104	89	116	102	2	2	10	10	64	34
59	Placànica . . . . .	1.209	652	81	65	14	14	1	1	6	3	42	25
60	Plati . . . . .	2.103	1.386	152	151	70	70	2	2	17	15	77	53
61	Polistena . . . . .	3.318	1.740	665	503	334	334	1	1	74	70	405	285
62	Portigliola . . . . .	591	521	106	90	49	49	—	—	6	6	41	22
63	Règgio di Calàbria . . . . .	10.429	9.449	5.208	4.470	6.865	6.833	127	126	4.785	4.627	7.100	4.472
64	Riace . . . . .	755	548	66	66	4	4	1	1	14	12	33	23
65	Rizziconi . . . . .	3.790	1.837	185	159	44	44	—	—	25	24	98	60
66	Roccaforte del Greco . . . . .	429	247	46	37	222	219	1	1	3	2	32	20
67	Roccella Iònica . . . . .	1.287	1.251	335	275	96	96	3	2	219	218	254	174
68	Roghudi . . . . .	374	269	36	33	203	196	—	—	2	—	27	18
69	Rosarno . . . . .	5.714	3.296	399	362	325	324	13	13	217	199	476	309
70	Samo . . . . .	497	331	34	33	10	10	1	1	4	4	8	8
71	San Giòrgio Morgeto . . . . .	1.980	971	395	217	270	268	2	2	18	16	118	50
72	San Giovanni di Gerace . . . . .	497	360	72	69	8	8	1	1	9	8	43	34
73	San Lorenzo . . . . .	1.459	1.097	277	211	118	118	—	—	49	43	127	89
74	San Luca . . . . .	1.410	652	145	139	215	215	1	1	14	14	46	31
75	San Pietro di Caridà . . . . .	1.194	666	97	93	28	28	—	—	7	5	45	23
76	San Procòpio . . . . .	670	315	48	47	12	12	1	1	6	5	63	34
77	San Roberto . . . . .	930	699	68	58	47	47	—	—	12	10	51	35
78	Santa Cristina d'Aspromonte . . . . .	1.315	704	87	86	40	40	—	—	34	34	44	38
79	Sant'Àgata del Bianco . . . . .	486	310	30	25	41	41	—	—	2	2	19	12
80	Sant'Alèssio in Aspromonte . . . . .	176	145	27	22	109	109	—	—	12	12	28	16
81	Sant'Eufèmia d'Aspromonte . . . . .	2.790	1.405	252	208	92	92	4	4	60	55	179	89
82	Sant'Ilario dello Iònio . . . . .	684	666	79	72	32	32	1	1	14	14	76	50
83	Santo Stèfano in Aspromonte . . . . .	730	408	55	46	118	117	1	1	35	31	77	40
84	Scido . . . . .	832	436	64	62	13	13	1	1	25	24	27	13
85	Scilla . . . . .	1.309	1.081	377	332	158	157	8	8	225	219	204	145
86	Seminara . . . . .	2.143	1.309	255	240	85	85	3	3	103	101	190	151
87	Serrata . . . . .	601	352	55	51	10	10	2	2	3	2	27	15
88	Siderno . . . . .	2.699	2.314	704	613	420	420	9	9	339	336	784	591
89	Sinòpoli . . . . .	1.703	964	118	108	60	60	6	6	33	31	83	55
90	Staiti . . . . .	465	361	59	54	11	11	—	—	4	4	30	18
91	Stignano . . . . .	722	523	82	77	36	36	—	—	9	9	46	30
92	Stilo . . . . .	846	693	95	92	64	64	5	5	20	17	79	42
93	Taurianova . . . . .	7.657	3.876	611	526	278	277	17	17	177	172	678	477
94	Terranova Sappo Minùlio . . . . .	522	245	28	21	4	4	1	1	4	2	29	20
95	Varapòdio . . . . .	1.920	985	195	163	73	73	1	1	47	46	120	71
96	Villa San Giovanni . . . . .	505	493	838	429	530	529	5	5	384	375	489	336
	<b>Provincia . . . . .</b>	<b>146.861</b>	<b>95.868</b>	<b>24.088</b>	<b>20.237</b>	<b>24.158</b>	<b>24.041</b>	<b>375</b>	<b>373</b>	<b>10.003</b>	<b>9.541</b>	<b>20.838</b>	<b>13.383</b>

il ramo di attività economica ; non attiva, secondo alcuni gruppi di condizioni non professionali

A T T I V A						P O P O L A Z I O N E N O N A T T I V A								T O T A L E		N. d'or- dine
Credito e assicurazione		Pubblica amministrazione		T O T A L E		in attesa di prima occupazione		attente alle cure domestiche	altra		T O T A L E		P O P O L A Z I O N E R E S I D E N T E I N E T À D A 1 0 A N N I I N P O I			
MF	M	MF	M	MF	M	MF	M	F	MF	M	MF	M	MF	M		
13	10	223	167	2.712	2.333	140	120	2.645	1.189	788	3.974	908	6.686	3.241	50	
3	3	48	37	2.380	1.249	31	22	396	678	348	1.105	370	3.485	1.619	51	
2	2	34	32	996	713	27	26	543	304	168	874	194	1.870	907	52	
6	5	99	64	2.893	2.268	486	308	2.137	1.270	712	3.893	1.020	6.786	3.288	53	
5	5	85	68	2.050	1.661	313	304	1.960	870	516	3.143	820	5.193	2.481	54	
10	10	184	147	5.579	3.265	221	173	1.442	1.576	762	3.239	935	8.818	4.200	55	
3	3	85	63	1.604	1.390	101	89	1.476	776	452	2.353	541	3.957	1.931	56	
41	39	489	376	7.687	5.464	313	264	4.632	2.584	1.598	7.529	1.862	15.216	7.326	57	
1	1	34	30	717	540	43	39	572	307	168	922	207	1.639	747	58	
5	5	31	22	1.389	787	41	23	328	440	243	809	266	2.198	1.053	59	
1	1	48	37	2.470	1.715	74	69	1.299	809	438	2.182	507	4.652	2.222	60	
28	24	198	137	5.023	3.094	59	45	1.883	1.588	852	3.530	897	8.553	3.991	61	
1	1	22	16	816	705	17	15	733	263	151	1.013	166	1.829	871	62	
536	489	7.308	5.373	42.358	35.839	4.102	3.213	43.161	22.718	14.437	69.981	17.650	112.339	53.489	63	
1	1	40	32	914	687	25	25	618	287	162	930	187	1.844	874	64	
7	7	74	63	4.223	2.194	106	88	392	859	441	1.357	529	5.580	2.723	65	
2	2	19	17	754	545	19	18	403	264	140	686	158	1.440	703	66	
7	7	154	117	2.355	2.140	214	175	2.899	1.121	735	4.234	910	6.589	3.050	67	
—	—	10	9	652	525	27	27	447	256	122	730	149	1.382	674	68	
21	21	205	149	7.370	4.673	235	192	2.792	1.960	1.138	4.987	1.330	12.357	6.003	69	
—	—	16	14	570	401	1	1	294	256	150	551	151	1.121	552	70	
2	2	53	40	2.838	1.566	89	77	853	839	424	1.781	501	4.619	2.067	71	
—	—	22	18	652	498	10	8	417	273	137	700	145	1.352	643	72	
3	3	72	52	2.105	1.613	92	76	1.549	847	498	2.488	574	4.593	2.187	73	
2	2	39	30	1.872	1.084	17	14	336	533	280	886	294	2.758	1.378	74	
4	4	30	27	1.405	846	42	25	403	385	194	830	219	2.235	1.065	75	
1	1	19	17	820	432	13	12	173	197	105	383	117	1.203	549	76	
4	4	31	25	1.143	878	32	26	737	497	285	1.266	311	2.409	1.189	77	
4	3	50	33	1.574	938	2	2	456	406	223	864	225	2.438	1.163	78	
—	—	11	10	589	400	8	5	285	175	94	468	99	1.057	499	79	
2	1	14	9	368	314	10	7	356	130	96	496	103	864	417	80	
6	6	91	60	3.474	1.919	51	34	736	818	416	1.605	450	5.079	2.369	81	
1	1	35	29	922	865	35	30	1.057	443	305	1.535	335	2.457	1.200	82	
4	4	88	54	1.108	701	67	48	495	394	216	956	264	2.064	965	83	
1	1	22	17	985	567	33	26	376	353	205	762	231	1.747	798	84	
3	2	172	129	2.456	2.073	138	116	2.399	1.070	723	3.607	839	6.063	2.912	85	
7	6	81	68	2.867	1.963	48	41	1.571	771	449	2.390	490	5.257	2.453	86	
1	1	23	20	722	453	13	13	393	225	119	631	132	1.353	585	87	
20	18	254	177	5.229	4.478	294	261	4.994	2.070	1.311	7.358	1.572	12.587	6.050	88	
4	4	57	45	2.064	1.273	107	56	649	552	281	1.308	337	3.372	1.610	89	
1	1	29	19	599	468	1	1	397	202	119	600	120	1.199	588	90	
1	1	25	20	921	696	13	11	569	285	167	867	178	1.788	874	91	
9	8	74	56	1.192	977	41	29	1.063	501	307	1.605	336	2.797	1.313	92	
24	24	317	219	9.759	5.588	341	258	2.505	2.105	1.191	4.951	1.449	14.710	7.037	93	
1	1	24	16	613	310	1	—	106	272	138	379	138	992	448	94	
2	2	49	37	2.407	1.378	39	25	422	593	304	1.054	329	3.461	1.707	95	
24	23	405	320	3.180	2.510	281	212	2.976	1.557	964	4.814	1.176	7.994	3.686	96	
1.057	980	15.106	11.184	242.486	175.607	12.106	9.687	155.306	88.447	52.238	255.859	61.925	498.345	237.532		

TAV. 7 — Popolazione residente attiva, per sesso: addetta al ramo dell'agricoltura,

N. d'or- dine	C O M U N I	ADDETTI ALL'AGRICOLTURA, CACCIA E PESCA											
		Indipendenti				Coadiuvanti di indipendenti		Dipendenti				T O T A L E	
		conduttori non coltivatori e altri amministratori		conduttori coltivatori e altri lavoratori in proprio		MF	M	dirigenti e impiegati		altri		MF	M
		MF	M	MF	M			MF	M	MF	M		
1	Áfrico . . . . .	1	1	77	72	64	29	—	—	688	458	830	560
2	Agnana Càlabra . . . . .	6	5	92	76	93	51	—	—	189	95	380	227
3	Anòia . . . . .	14	14	124	123	75	62	2	2	959	583	1.174	784
4	Antonimina . . . . .	9	9	182	164	167	96	1	1	321	230	680	500
5	Ardore . . . . .	32	25	573	525	504	263	4	4	1.225	776	2.338	1.593
6	Bagaladi . . . . .	5	5	78	76	84	17	3	3	221	98	391	199
7	Bagnara Càlabra . . . . .	16	14	327	304	254	174	8	8	2.092	1.410	2.697	1.910
8	Benestare . . . . .	3	2	135	110	128	52	5	5	837	461	1.108	630
9	Bianco . . . . .	20	18	205	203	129	126	5	5	432	419	791	771
10	Bivongi . . . . .	24	23	203	196	49	44	—	—	459	376	735	639
11	Bova . . . . .	8	7	200	172	358	155	—	—	58	48	624	382
12	Bovalino . . . . .	27	25	239	202	180	98	7	7	935	698	1.388	1.030
13	Bova Marina . . . . .	14	11	211	203	123	105	6	6	235	224	589	549
14	Brancaleone . . . . .	27	22	288	267	288	190	9	9	645	352	1.257	840
15	Bruzzano Zeffirio . . . . .	23	17	141	135	222	106	4	4	900	399	1.290	661
16	Calanna . . . . .	14	11	280	94	130	28	—	—	457	323	881	456
17	Camini . . . . .	1	1	119	107	90	63	—	—	128	90	338	261
18	Campo Càlabro . . . . .	17	16	194	190	15	7	1	1	226	217	453	431
19	Candidoni . . . . .	8	8	70	67	66	63	1	1	149	124	294	263
20	Cànolo . . . . .	1	1	48	47	28	27	—	—	522	456	599	531
21	Caraffa del Bianco . . . . .	1	1	71	71	55	33	—	—	482	257	609	362
22	Cardeto . . . . .	1	1	117	113	39	30	1	1	787	747	945	892
23	Careri . . . . .	6	6	143	127	147	107	—	—	885	492	1.181	732
24	Casignana . . . . .	12	12	100	100	43	40	1	1	395	253	551	406
25	Caulònia . . . . .	13	13	421	408	101	97	2	2	2.652	2.446	3.189	2.966
26	Ciminà . . . . .	2	2	181	167	252	121	—	—	435	265	870	555
27	Cinquefrondi . . . . .	21	21	210	200	101	57	2	2	1.632	832	1.966	1.112
28	Cittanova . . . . .	51	48	255	229	169	96	15	15	5.469	2.050	5.959	2.438
29	Condofuri . . . . .	12	12	307	264	235	170	3	3	219	210	776	659
30	Cosoleto . . . . .	11	11	29	29	23	7	6	6	321	314	890	367
31	Delianuova . . . . .	75	71	57	56	30	30	3	3	1.460	939	1.625	1.099
32	Feroletto della Chiesa . . . . .	18	18	103	92	144	50	1	1	749	359	1.015	520
33	Ferruzzano . . . . .	4	4	127	118	205	85	—	—	679	322	1.015	529
34	Fiumara . . . . .	24	19	130	122	66	45	3	3	259	249	482	438
35	Gàlatro . . . . .	16	14	189	178	294	111	1	1	836	428	1.336	732
36	Gerace . . . . .	8	7	186	155	104	38	3	3	1.156	572	1.457	775
37	Giffone . . . . .	5	5	223	213	204	107	4	4	957	736	1.393	1.065
38	Giòia Tàuro . . . . .	41	33	340	277	301	119	17	17	1.810	927	2.509	1.373
39	Gioiosa Iònica . . . . .	14	13	555	473	722	320	12	12	932	704	2.235	1.522
40	Grotteria . . . . .	9	8	350	304	120	58	6	6	1.348	1.225	1.833	1.601
41	Laganadi . . . . .	13	10	40	37	41	11	3	3	237	167	334	228
42	Laureana di Borrello . . . . .	53	47	733	658	889	358	14	14	2.060	1.113	3.749	2.190
43	Locri . . . . .	27	26	246	242	104	84	12	12	1.246	1.037	1.635	1.401
44	Màmmola . . . . .	15	14	526	507	295	244	—	—	893	882	1.729	1.647
45	Marina di Gioiosa Iònica . . . . .	6	6	348	300	240	159	3	3	826	610	1.423	1.078
46	Maròpati . . . . .	29	16	243	224	243	74	2	2	653	370	1.170	686
47	Martone . . . . .	70	13	185	138	117	82	—	—	208	173	580	406
48	Melicuccà . . . . .	34	23	85	79	55	27	7	7	794	421	975	557
49	Melicucco . . . . .	14	13	155	143	127	44	2	2	1.113	522	1.411	724



## caccia e pesca e ad altri rami di attività economica, secondo la condizione sociale

## ADDETTI AD ALTRI RAMI DI ATTIVITÀ ECONOMICA

ADDETTI AD ALTRI RAMI DI ATTIVITÀ ECONOMICA												TOTALE POPOLAZIONE RESIDENTE ATTIVA		N. d'ordine
Indipendenti				Coadiuvanti di indipendenti		Dipendenti				TOTALE		MF	M	
amministratori e liberi professionisti		lavoratori in proprio		MF	M	dirigenti e impiegati		altri		MF	M			
MF	M	MF	M			MF	M	MF	M			MF	M	
—	—	23	19	8	7	24	17	31	27	86	70	916	630	1
1	1	22	18	7	3	12	9	163	157	205	188	585	415	2
11	11	97	85	9	8	49	19	140	115	306	238	1.480	1.022	3
6	6	54	48	13	10	17	12	69	53	159	129	839	629	4
29	28	182	159	23	16	114	72	465	424	813	699	3.151	2.292	5
3	3	57	55	14	13	30	19	314	301	418	391	809	590	6
86	80	661	330	191	109	224	153	1.247	934	2.409	1.606	5.106	3.516	7
8	6	71	58	3	2	33	23	146	140	261	229	1.369	859	8
18	17	80	66	4	3	69	46	380	349	551	481	1.342	1.252	9
14	13	123	105	15	15	36	29	228	159	416	321	1.151	960	10
3	3	36	29	4	4	30	20	237	208	310	264	934	646	11
36	34	348	304	53	43	103	79	619	544	1.159	1.004	2.547	2.034	12
14	13	144	114	33	23	91	41	529	445	811	636	1.400	1.185	13
21	20	165	124	26	21	84	54	348	238	644	457	1.901	1.297	14
6	5	85	78	12	9	29	18	109	93	241	203	1.531	864	15
2	2	82	61	13	4	29	18	148	132	274	217	1.155	673	16
—	—	27	24	5	5	8	3	39	33	79	65	417	326	17
8	6	100	64	6	6	51	36	495	329	660	441	1.113	872	18
4	4	18	15	4	2	18	12	43	36	87	69	381	332	19
2	1	42	33	12	11	15	10	57	50	128	105	727	636	20
7	7	41	41	8	8	19	18	54	40	129	114	738	476	21
—	—	28	15	8	6	17	11	27	25	80	57	1.025	949	22
2	1	39	38	8	4	23	18	75	62	147	123	1.328	855	23
3	2	53	48	11	9	23	18	67	61	157	138	708	544	24
40	38	269	247	18	18	110	85	481	406	918	794	4.107	3.760	25
4	4	47	37	12	6	20	17	75	70	158	134	1.028	689	26
19	18	321	276	69	65	64	50	507	442	980	851	2.946	1.963	27
64	62	568	507	113	100	158	111	1.489	1.323	2.392	2.103	8.351	4.541	28
6	6	75	61	12	9	42	29	947	921	1.082	1.026	1.858	1.685	29
3	1	63	52	9	9	40	25	239	227	354	314	1.244	681	30
14	14	246	230	80	73	67	47	347	304	754	668	2.379	1.767	31
1	1	41	33	7	3	18	12	48	39	115	88	1.130	608	32
2	2	60	55	1	1	22	14	55	51	140	123	1.155	652	33
7	6	155	119	43	33	21	15	59	41	285	214	767	652	34
8	8	70	62	17	16	34	27	191	166	320	279	1.656	1.011	35
8	8	119	73	13	6	51	39	633	579	824	705	2.281	1.480	36
3	3	104	85	7	6	27	18	140	122	281	234	1.674	1.299	37
78	74	550	402	157	110	202	166	1.838	1.725	2.825	2.477	5.334	3.850	38
30	29	439	402	84	76	130	96	667	587	1.350	1.190	3.585	2.712	39
4	4	115	104	13	10	47	31	928	892	1.107	1.041	2.940	2.642	40
2	2	28	19	2	2	12	6	84	81	126	110	460	338	41
43	40	396	329	81	71	97	60	569	426	1.186	926	4.935	3.116	42
79	72	374	323	79	60	334	215	1.187	909	2.053	1.579	3.688	2.980	43
18	16	257	227	36	32	54	40	1.410	1.386	1.775	1.701	3.504	3.348	44
24	23	164	152	21	18	68	45	557	485	834	723	2.257	1.801	45
2	2	70	51	19	13	23	15	106	83	220	164	1.390	850	46
4	3	51	45	11	6	16	11	190	150	272	215	852	621	47
1	1	97	74	15	9	36	26	170	148	319	258	1.294	815	48
9	8	62	49	12	7	16	11	132	117	231	192	1.642	916	49

Seque: TAV. 7 — Popolazione residente attiva, per sesso: addetta al ramo dell'agricoltura,

N. d'or- dine	C O M U N I	ADDETTI ALL' AGRICOLTURA, CACCIA E PESCA											
		Indipendenti				Coadiuvanti di indipendenti		Dipendenti				T O T A L E	
		conduttori non coltivatori e altri amministratori		conduttori coltivatori e altri lavoratori in proprio		MF	M	dirigenti e impiegati		altri		MF	M
		MF	M	MF	M			MF	M	MF	M		
50	Mèlito di Porto Salvo . . . . .	44	43	361	311	200	93	15	15	605	579	1.225	1.041
51	Molòchio . . . . .	33	33	66	65	25	14	8	8	1.853	792	1.985	912
52	Monasterace . . . . .	7	7	197	189	136	91	3	3	438	244	781	534
53	Montebello Iònico . . . . .	10	9	138	132	40	34	3	3	1.399	896	1.590	1.074
54	Motta San Giovanni . . . . .	4	4	121	116	53	40	7	7	656	350	841	517
55	Òppido Mamertina . . . . .	45	43	357	340	224	113	14	14	3.698	1.684	4.338	2.194
56	Palizzi . . . . .	14	13	241	237	166	121	7	7	542	448	970	826
57	Palmi . . . . .	106	89	1.103	1.016	1.051	560	16	16	2.049	983	4.325	2.664
58	Pazzano . . . . .	11	10	99	86	52	29	—	—	224	147	386	272
59	Placànica . . . . .	2	2	275	206	332	106	4	4	596	334	1.209	652
60	Plati . . . . .	8	6	111	103	132	53	3	3	1.849	1.221	2.103	1.386
61	Polistena . . . . .	48	43	374	343	499	164	19	19	2.378	1.171	3.318	1.740
62	Portigliola . . . . .	5	5	103	102	60	49	—	—	423	365	591	521
63	Règgio di Calàbria . . . . .	453	390	2.980	2.698	1.282	995	59	58	5.655	5.308	10.429	9.449
64	Riace . . . . .	5	5	264	246	283	140	1	1	202	156	755	548
65	Rizziconi . . . . .	18	18	288	272	313	123	10	10	3.161	1.414	3.790	1.837
66	Roccaforte del Greco . . . . .	3	3	111	101	224	87	1	1	90	55	429	247
67	Roccella Iònica . . . . .	26	25	246	241	171	167	6	6	838	812	1.287	1.251
68	Roghudi . . . . .	9	9	114	106	116	43	—	—	135	111	374	269
69	Rosarno . . . . .	148	144	477	460	326	210	21	20	4.742	2.462	5.714	3.296
70	Samo . . . . .	—	—	97	97	62	37	—	—	338	197	497	331
71	San Giòrgio Morgeto . . . . .	17	13	152	135	332	121	3	3	1.476	699	1.980	971
72	San Giovanni di Gerace . . . . .	6	6	99	76	30	16	—	—	362	262	497	360
73	San Lorenzo . . . . .	21	19	390	358	433	200	5	5	610	515	1.459	1.097
74	San Luca . . . . .	4	4	189	183	319	99	4	4	894	362	1.410	652
75	San Pietro di Caridà . . . . .	14	12	231	220	304	98	1	1	644	335	1.194	666
76	San Procòpio . . . . .	12	10	53	51	69	35	1	1	535	218	670	315
77	San Roberto . . . . .	6	6	60	43	34	14	3	3	827	633	930	699
78	Santa Cristina d'Aspromonte . . . . .	8	8	22	21	5	3	2	2	1.278	670	1.315	704
79	Sant'Àgata del Bianco . . . . .	—	—	49	48	54	31	1	1	382	230	486	310
80	Sant'Alèssio in Aspromonte . . . . .	6	6	55	45	21	15	—	—	94	79	176	145
81	Sant'Eufèmia d'Aspromonte . . . . .	17	12	329	285	744	267	6	6	1.694	835	2.790	1.405
82	Sant'Ilàrio dello Iònio . . . . .	2	2	84	82	23	20	5	5	570	557	684	666
83	Santo Stèfano in Aspromonte . . . . .	28	20	234	73	117	23	6	6	345	286	730	408
84	Scido . . . . .	29	24	31	31	6	3	3	3	763	375	832	436
85	Scilla . . . . .	6	6	210	207	81	66	—	—	1.012	802	1.309	1.081
86	Seminara . . . . .	34	32	285	271	211	94	9	8	1.604	904	2.143	1.309
87	Serrata . . . . .	26	25	141	139	148	54	2	2	284	132	601	352
88	Siderno . . . . .	40	37	727	664	654	471	9	9	1.269	1.133	2.699	2.314
89	Sinòpoli . . . . .	28	21	262	229	399	182	3	3	1.011	529	1.703	964
90	Staiti . . . . .	2	2	116	111	114	55	1	1	232	192	465	361
91	Stignano . . . . .	1	1	175	165	132	96	—	—	414	261	722	523
92	Stilo . . . . .	11	10	273	258	201	127	2	2	359	296	846	693
93	Taurianova . . . . .	78	71	470	436	420	176	28	28	6.661	3.165	7.657	3.876
94	Terranova Sappo Minùlio . . . . .	2	2	31	28	37	19	—	—	452	196	522	245
95	Varapòdio . . . . .	50	44	162	150	253	106	8	8	1.447	677	1.920	985
96	Villa San Giovanni . . . . .	27	25	190	185	36	36	1	1	251	246	505	493
	<b>Provincia . . . . .</b>	<b>2.349</b>	<b>2.041</b>	<b>23.584</b>	<b>21.318</b>	<b>19.437</b>	<b>10.256</b>	<b>479</b>	<b>476</b>	<b>101.012</b>	<b>61.777</b>	<b>146.861</b>	<b>95.868</b>

caccia e pesca e ad altri rami di attività economica, secondo la condizione sociale

ADDETTI AD ALTRI RAMI DI ATTIVITÀ ECONOMICA												T O T A L E		N. d'or- dine
Indipendenti				Coadiuvanti di indipendenti		Dipendenti				T O T A L E		POPOLAZIONE RESIDENTE ATTIVA		
amministratori e liberi professionisti		lavoratori in proprio				dirigenti e impiegati		altri						
MF	M	MF	M	MF	M	MF	M	MF	M	MF	M	MF	M	
53	50	261	207	46	38	154	122	973	875	1.487	1.292	2.712	2.333	50
10	10	114	103	13	12	36	25	222	187	395	337	2.380	1.249	51
5	5	77	67	10	6	21	17	102	84	215	179	996	713	52
10	10	131	109	20	18	86	49	1.056	1.008	1.303	1.194	2.893	2.268	53
8	6	105	91	2	1	67	51	1.027	995	1.209	1.144	2.050	1.661	54
41	41	385	333	72	63	117	91	626	543	1.241	1.071	5.579	3.265	55
15	15	137	122	15	11	66	47	401	369	634	564	1.604	1.390	56
155	147	625	494	158	120	371	294	2.053	1.745	3.362	2.800	7.687	5.464	57
5	4	98	82	21	12	19	15	188	155	331	268	717	540	58
1	1	59	46	11	4	27	17	82	67	180	135	1.389	787	59
4	4	128	122	8	8	40	28	187	167	367	329	2.470	1.715	60
61	58	469	391	107	92	168	114	900	699	1.705	1.354	5.023	3.094	61
1	1	65	39	9	9	19	14	131	121	225	184	816	705	62
1.126	1.053	4.309	3.538	678	539	6.690	5.005	19.126	16.255	31.929	26.390	42.358	35.839	63
5	5	55	51	4	4	32	22	63	57	159	139	914	687	64
15	14	175	141	39	25	48	37	156	140	433	357	4.223	2.194	65
4	4	48	37	2	2	16	13	255	242	325	298	754	545	66
27	24	278	256	32	27	146	117	585	465	1.068	889	2.355	2.140	67
—	—	23	18	4	3	9	6	242	229	278	256	652	525	68
95	93	440	354	89	68	163	118	869	744	1.656	1.377	7.370	4.673	69
—	—	26	25	2	2	14	12	31	31	73	70	570	401	70
7	5	109	78	39	23	35	23	668	466	858	595	2.838	1.566	71
6	5	19	18	2	2	16	13	112	100	155	138	652	498	72
9	8	195	164	18	12	54	31	370	301	646	516	2.105	1.613	73
2	2	67	61	10	8	17	15	366	346	462	432	1.872	1.084	74
9	8	49	46	8	6	26	22	119	98	211	180	1.405	846	75
1	1	62	56	20	8	17	13	50	39	150	117	820	432	76
9	8	64	49	7	4	23	16	110	102	213	179	1.143	878	77
9	7	76	72	19	18	42	27	113	110	259	234	1.574	938	78
2	2	25	22	3	2	9	8	64	56	103	90	589	400	79
2	2	31	21	1	1	15	10	143	135	192	169	368	314	80
14	14	235	173	49	26	72	39	314	262	684	514	3.474	1.919	81
2	2	75	62	29	26	31	25	101	84	238	199	922	865	82
7	7	78	59	13	4	58	30	222	193	378	293	1.108	701	83
3	2	61	54	7	6	19	14	63	55	153	131	985	567	84
50	44	292	243	59	49	126	86	620	570	1.147	992	2.456	2.073	85
32	30	294	262	73	69	59	47	266	246	724	654	2.867	1.963	86
6	6	44	37	4	2	14	10	53	46	121	101	722	453	87
86	80	685	608	114	102	225	159	1.420	1.215	2.530	2.164	5.229	4.478	88
14	11	135	119	14	11	39	30	159	138	361	309	2.064	1.273	89
1	1	37	32	6	5	21	12	69	57	134	107	599	468	90
6	6	80	69	14	14	16	12	83	72	199	173	921	696	91
11	11	83	77	10	10	62	43	180	143	346	284	1.192	977	92
97	94	663	572	169	150	228	157	945	739	2.102	1.712	9.759	5.588	93
5	5	27	18	3	3	21	12	35	27	91	65	613	310	94
8	8	135	109	45	33	31	19	268	224	487	393	2.407	1.378	95
85	82	420	343	84	66	338	259	1.748	1.267	2.675	2.017	3.180	2.510	96
<b>2.881</b>	<b>2.704</b>	<b>19.366</b>	<b>15.995</b>	<b>3.583</b>	<b>2.824</b>	<b>12.780</b>	<b>9.312</b>	<b>57.015</b>	<b>48.904</b>	<b>95.625</b>	<b>79.739</b>	<b>242.486</b>	<b>175.607</b>	

TAV. 8 — Famiglie residenti: in totale; col capo famiglia addetto al ramo dell'agricoltura,

N. d'ordine	C O M U N I	T O T A L E FAMIGLIE RESIDENTI		FAMIGLIE CON CAPI FAMIGLIA ADDETTI ALL'AGRICOLTURA, CACCIA									
				I n d i p e n d e n t i				C o a d i u v a n t i d i i n d i p e n d e n t i		D i p e n d e n t i			
		c o n d u t t o r i n o n c o l t i v a t o r i e a l t r i a m m i n i s t r a t o r i		c o n d u t t o r i c o l t i v a t o r i e a l t r i l a v o r a t o r i i n p r o p r i o						d i r i g e n t i e i m p i e g a t i		a l t r i	
		famiglie	componenti	famiglie	componenti					famiglie	componenti	famiglie	componenti
1	Àfrico . . . . .	574	2.478	—	—	58	323	—	—	—	—	335	1.530
2	Agnana Càlabra . . . . .	387	1.545	6	25	78	349	—	—	—	—	83	351
3	Anòia . . . . .	808	3.454	12	68	103	573	1	5	2	4	345	1.550
4	Antonimina . . . . .	610	2.414	4	22	153	682	—	—	1	8	199	834
5	Ardore . . . . .	2.068	7.828	23	111	514	2.228	—	—	3	17	543	2.174
6	Bagaladi . . . . .	586	2.283	4	19	73	397	—	—	3	18	91	341
7	Bagnara Càlabra . . . . .	3.073	12.942	13	52	288	1.394	2	8	8	42	930	4.237
8	Benestare . . . . .	914	3.273	1	4	121	509	—	—	5	12	393	1.533
9	Bianco . . . . .	1.203	4.895	18	85	194	938	—	—	5	27	299	1.441
10	Bivongi . . . . .	947	3.805	21	93	173	828	—	—	—	—	269	1.184
11	Bova . . . . .	534	2.151	7	35	173	903	1	2	—	—	31	121
12	Bovalino . . . . .	1.818	7.427	26	120	211	860	—	—	6	24	534	2.378
13	Bova Marina . . . . .	940	4.130	12	64	202	1.099	—	—	5	29	108	515
14	Brancaleone . . . . .	1.058	4.533	25	112	253	1.289	2	5	8	42	252	1.119
15	Bruzzano Zeffirio . . . . .	730	3.022	19	63	130	640	1	3	4	22	339	1.421
16	Calanna . . . . .	599	2.374	13	45	110	473	1	4	—	—	185	778
17	Camini . . . . .	312	1.264	1	4	102	473	—	—	—	—	56	252
18	Campo Càlabro . . . . .	751	3.142	16	56	168	836	1	4	1	4	114	511
19	Candidoni . . . . .	246	1.072	7	33	66	337	—	—	1	7	81	380
20	Cànolo . . . . .	556	2.265	1	3	45	206	—	—	—	—	259	1.253
21	Caraffa del Bianco . . . . .	458	1.782	1	9	63	294	—	—	—	—	184	801
22	Cardeto . . . . .	813	3.402	1	2	108	545	—	—	1	5	473	2.091
23	Careri . . . . .	729	2.950	5	22	130	631	—	—	—	—	351	1.493
24	Casignana . . . . .	532	2.059	12	49	94	449	—	—	1	5	209	828
25	Caulònia . . . . .	3.254	12.960	11	49	382	1.820	—	—	2	11	1.475	6.546
26	Ciminà . . . . .	603	2.205	1	2	167	713	—	—	—	—	205	803
27	Cinquefrondi . . . . .	1.600	6.747	18	88	195	892	—	—	2	11	599	2.574
28	Cittanova . . . . .	3.850	15.701	49	195	224	1.045	—	—	15	90	1.498	6.628
29	Condofuri . . . . .	1.395	5.856	10	62	272	1.370	1	6	3	10	116	494
30	Cosoleto . . . . .	631	2.594	10	38	26	122	—	—	4	15	286	1.162
31	Delianuova . . . . .	1.409	6.277	58	265	47	214	—	—	2	10	621	2.903
32	Feroleto della Chiesa . . . . .	519	2.028	17	75	94	458	2	16	1	2	249	1.010
33	Ferruzzano . . . . .	556	2.068	4	17	115	532	—	—	—	—	242	930
34	Fiumara . . . . .	551	2.286	21	92	115	544	—	—	3	24	131	588
35	Gàlatro . . . . .	992	3.779	16	60	180	876	—	—	—	—	343	1.320
36	Gerace . . . . .	1.262	5.153	5	16	158	755	1	1	2	7	407	1.865
37	Giffone . . . . .	1.074	4.434	4	26	174	876	—	—	4	15	459	2.076
38	Giòia Tàuro . . . . .	2.959	13.875	32	120	275	1.499	3	14	12	79	580	2.827
39	Gioiosa Iònica . . . . .	2.331	9.323	14	57	505	2.312	2	5	11	69	485	2.151
40	Grotteria . . . . .	2.395	9.238	9	26	332	1.541	—	—	6	26	743	3.132
41	Laganadi . . . . .	285	1.222	12	53	37	190	—	—	3	17	114	529
42	Laureana di Borrello . . . . .	2.603	10.118	50	217	662	3.007	3	11	12	40	765	2.904
43	Locri . . . . .	2.570	10.945	24	113	222	1.192	—	—	11	59	633	2.911
44	Màmmola . . . . .	2.788	10.832	13	42	498	2.257	—	—	—	—	542	2.442
45	Marina di Gioiosa Iònica . . . . .	1.580	6.572	6	39	304	1.371	—	—	3	16	447	1.932
46	Maròpati . . . . .	757	2.967	28	81	218	982	1	2	2	7	257	1.123
47	Martone . . . . .	629	2.372	57	153	152	679	—	—	—	—	118	566
48	Melicuccà . . . . .	781	3.055	29	118	74	352	—	—	6	40	274	1.200
49	Melicucco . . . . .	704	3.063	13	65	141	718	—	—	1	10	312	1.385

## caccia e pesca e ad altri rami di attività economica, per condizione sociale del capo famiglia

E PESCA		FAMIGLIE CON CAPI FAMIGLIA ADDETTI AD ALTRI RAMI DI ATTIVITÀ ECONOMICA												N. d'or- dine
T O T A L E		I n d i p e n d e n t i				C o a d i u v a n t i d i i n d i p e n d e n t i		D i p e n d e n t i				T O T A L E		
		a m m i n i s t r a t o r i e l i b e r i p r o f e s s i o n i s t i		l a v o r a t o r i i n p r o p r i o				d i r i g e n t i e i m p i e g a t i		a l t r i				
famiglie	componenti	famiglie	componenti	famiglie	componenti	famiglie	componenti	famiglie	componenti	famiglie	componenti	famiglie	componenti	
393	1.853	—	—	17	100	—	—	14	62	16	77	47	239	1
167	725	—	—	19	103	—	—	9	30	82	397	110	530	2
463	2.200	9	48	73	340	—	—	19	84	49	250	150	722	3
357	1.546	5	17	38	176	—	—	10	49	35	169	88	411	4
1.083	4.530	21	111	136	562	—	—	64	249	239	1.020	460	1.942	5
171	775	3	13	50	236	—	—	17	58	152	697	222	1.004	6
1.241	5.733	66	332	342	1.602	11	43	146	659	542	2.657	1.107	5.293	7
520	2.058	5	18	51	206	—	—	21	85	74	299	151	608	8
516	2.491	12	52	69	321	2	6	43	175	207	950	333	1.504	9
463	2.105	6	24	80	370	—	—	20	95	45	219	151	708	10
212	1.061	3	12	23	85	—	—	19	57	114	509	159	663	11
777	3.382	24	117	282	1.283	1	4	66	290	229	1.099	602	2.793	12
327	1.707	10	43	99	455	3	12	32	137	233	1.097	377	1.744	13
540	2.567	15	70	129	541	—	—	49	202	110	521	303	1.334	14
493	2.149	3	18	64	261	—	—	16	77	41	206	124	562	15
309	1.300	2	9	54	249	1	4	10	37	61	254	128	553	16
159	729	—	—	23	121	—	—	5	23	11	61	39	205	17
300	1.411	3	17	56	271	—	—	33	111	181	868	273	1.267	18
155	757	4	24	13	54	—	—	10	34	14	68	41	180	19
305	1.462	2	8	29	129	—	—	10	31	24	143	65	311	20
248	1.104	2	11	35	158	—	—	14	64	24	112	75	345	21
583	2.643	—	—	16	94	4	19	11	35	13	54	44	202	22
486	2.146	1	2	33	148	—	—	16	55	28	122	78	327	23
316	1.331	3	12	45	196	—	—	15	67	28	134	91	409	24
1.870	8.426	31	143	210	941	—	—	69	252	184	861	494	2.197	25
373	1.518	3	13	35	145	4	15	16	42	30	131	88	346	26
814	3.565	14	71	222	1.085	—	—	35	166	177	831	448	2.153	27
1.786	7.958	43	207	466	2.146	—	—	96	392	577	2.651	1.182	5.396	28
402	1.942	3	16	61	279	—	—	25	106	505	2.417	594	2.818	29
326	1.337	1	2	42	224	—	—	20	69	120	595	183	890	30
728	3.392	12	60	189	964	1	7	34	169	118	553	354	1.753	31
363	1.561	—	—	29	125	—	—	10	36	18	96	57	257	32
361	1.479	1	4	36	169	—	—	12	40	18	76	67	289	33
270	1.248	5	25	97	458	3	11	13	53	22	106	140	653	34
539	2.256	6	32	53	244	—	—	18	67	98	423	175	766	35
573	2.644	7	31	66	280	—	—	30	105	235	1.117	338	1.533	36
641	2.993	2	5	71	284	—	—	17	72	63	263	153	624	37
902	4.539	60	299	375	1.909	2	12	135	587	923	4.661	1.495	7.468	38
1.017	4.594	21	91	350	1.635	6	21	82	343	228	1.039	687	3.129	39
1.090	4.725	3	18	97	455	—	—	32	102	498	2.309	630	2.884	40
166	789	1	9	17	87	—	—	5	16	38	164	61	276	41
1.492	6.179	31	169	281	1.328	—	—	54	199	193	807	559	2.508	42
890	4.275	60	300	297	1.382	9	42	183	813	462	2.074	1.011	4.611	43
1.053	4.741	11	43	191	778	1	6	38	147	782	3.437	1.023	4.411	44
760	3.358	19	103	135	677	—	—	40	164	276	1.307	470	2.251	45
506	2.195	1	2	51	229	1	10	12	42	28	126	93	409	46
327	1.398	3	12	42	187	—	—	9	42	69	319	123	560	47
383	1.710	1	1	73	310	—	—	21	74	62	295	157	680	48
467	2.178	8	33	45	200	—	—	11	50	55	271	119	554	49

Segue: TAV. 8 — Famiglie residenti: in totale; col capo famiglia addetto al ramo dell'agricoltura,

N. d'or- dine	C O M U N I	T O T A L E FAMIGLIE RESIDENTI		FAMIGLIE CON CAPI FAMIGLIA ADDETTI ALL'AGRICOLTURA, CACCIA									
				I n d i p e n d e n t i				C o a d i u v a n t i d i i n d i p e n d e n t i		D i p e n d e n t i			
		c o n d u t t o r i n o n c o l t i v a t o r i e a l t r i a m m i n i s t r a t o r i		c o n d u t t o r i c o l t i v a t o r i e a l t r i l a v o r a t o r i i n p r o p r i o				d i r i g e n t i e i m p l e g a t i		a l t r i			
		famiglie	componenti	famiglie	componenti							famiglie	componenti
50	Mèlito di Porto Salvo . . .	1.923	8.666	39	162	327	1.655	—	—	11	66	362	1.854
51	Molòchio . . . . .	1.077	4.385	33	133	61	304	—	—	7	45	549	2.475
52	Monasterace . . . . .	603	2.544	7	28	178	853	—	—	2	12	201	841
53	Montebello Iònico . . . . .	2.031	8.700	8	30	131	642	—	—	2	10	604	2.943
54	Motta San Giovanni . . . . .	1.557	6.638	4	12	115	570	—	—	7	49	247	1.176
55	Òppido Mamertina . . . . .	2.649	11.382	42	196	316	1.533	—	—	12	65	1.085	5.116
56	Palizzi . . . . .	1.192	5.131	12	53	220	1.094	1	8	7	44	287	1.422
57	Palmi . . . . .	4.507	19.613	89	352	1.005	5.039	1	8	16	78	681	2.988
58	Pazzano . . . . .	557	2.016	11	42	80	328	—	—	—	—	114	446
59	Placànica . . . . .	719	2.854	2	10	208	958	2	16	4	30	256	1.046
60	Plati . . . . .	1.481	6.193	7	32	108	470	—	—	3	12	757	3.546
61	Polistena . . . . .	2.649	10.759	45	188	351	1.741	2	5	19	80	813	3.527
62	Portigliola . . . . .	615	2.337	4	8	97	414	—	—	—	—	221	999
63	Règgio di Calàbria . . . . .	32.915	139.092	380	1.626	2.683	13.346	4	23	43	219	3.135	14.808
64	Riace . . . . .	579	2.325	5	27	239	1.077	—	—	1	3	117	466
65	Rizziconi . . . . .	1.663	7.242	16	69	262	1.241	1	4	10	64	858	3.918
66	Roccaforte del Greco . . . . .	455	1.774	2	6	103	469	—	—	1	4	43	184
67	Roccella Iònica . . . . .	2.006	8.118	24	132	224	1.141	—	—	6	28	482	2.162
68	Roghudi . . . . .	404	1.769	7	33	108	546	—	—	—	—	56	272
69	Rosarno . . . . .	3.794	16.793	136	617	425	2.011	1	9	18	89	1.721	8.113
70	Samo . . . . .	399	1.395	—	—	88	341	—	—	—	—	150	563
71	San Giòrgio Morgeto . . . . .	1.466	6.168	17	75	147	779	—	—	3	19	535	2.385
72	San Giovanni di Gerace . . . . .	445	1.737	5	19	81	368	—	—	—	—	187	778
73	San Lorenzo . . . . .	1.441	5.721	19	77	357	1.766	—	—	5	30	327	1.388
74	San Luca . . . . .	920	3.709	1	12	151	694	1	3	4	17	288	1.188
75	San Pietro di Caridà . . . . .	733	2.890	13	56	207	941	2	9	1	7	249	1.026
76	San Procòpio . . . . .	354	1.523	9	38	47	244	—	—	1	3	149	680
77	San Roberto . . . . .	723	3.153	6	34	49	257	—	—	3	8	407	1.923
78	Santa Cristina d'Aspromonte . . . . .	781	3.100	8	38	20	93	—	—	2	6	451	1.922
79	Sant'Àgata del Bianco . . . . .	329	1.325	—	—	44	204	—	—	1	3	146	620
80	Sant'Alèssio in Aspromonte . . . . .	248	1.029	5	18	38	155	—	—	—	—	49	198
81	Sant'Eufèmia d'Aspromonte . . . . .	1.571	6.428	13	49	286	1.296	2	14	5	23	619	2.711
82	Sant'Ilàrio dello Iònio . . . . .	771	2.989	2	12	79	325	—	—	5	22	309	1.387
83	Santo Stèfano in Aspromonte . . . . .	605	2.557	23	104	84	371	—	—	4	21	202	989
84	Scido . . . . .	573	2.257	27	103	24	113	—	—	3	16	276	1.179
85	Scilla . . . . .	1.781	7.725	5	28	160	764	—	—	—	—	484	2.402
86	Seminara . . . . .	1.633	6.763	23	103	260	1.210	—	—	8	43	577	2.478
87	Serrata . . . . .	496	1.757	21	92	128	548	—	—	2	12	125	457
88	Siderno . . . . .	3.717	16.509	37	176	657	3.529	1	5	9	59	704	3.426
89	Sinòpoli . . . . .	1.005	4.401	25	128	216	1.147	3	10	3	20	353	1.625
90	Staiti . . . . .	420	1.429	2	6	111	462	—	—	1	2	120	477
91	Stignano . . . . .	632	2.319	1	7	162	709	2	4	—	—	209	799
92	Stilo . . . . .	914	3.664	10	41	249	1.142	1	4	1	2	224	917
93	Taurianova . . . . .	4.446	19.391	72	347	438	2.206	1	5	28	152	2.050	9.386
94	Terranova Sappo Minùlio . . . . .	326	1.282	1	7	28	148	—	—	—	—	150	655
95	Varapòdio . . . . .	1.053	4.473	46	169	149	735	—	—	7	43	463	2.118
96	Villa San Giovanni . . . . .	2.398	10.000	21	98	165	797	1	7	1	4	151	693
	<b>Provincia . . . . .</b>	<b>152.880</b>	<b>636.185</b>	<b>2.044</b>	<b>8.758</b>	<b>20.845</b>	<b>100.349</b>	<b>48</b>	<b>220</b>	<b>425</b>	<b>2.234</b>	<b>41.107</b>	<b>183.789</b>

## caccia e pesca e ad altri rami di attività economica, per condizione sociale del capo famiglia

E PESCA		FAMIGLIE CON CAPI FAMIGLIA ADDETTI AD ALTRI RAMI DI ATTIVITÀ ECONOMICA												N. d'or- dine
T O T A L E		I n d i p e n d e n t i				C o a d i u v a n t i d i i n d i p e n d e n t i		D i p e n d e n t i				T O T A L E		
		a m m i n i s t r a t o r i e l i b e r i p r o f e s s i o n i s t i		l a v o r a t o r i i n p r o p r i o				d i r i g e n t i e i m p i e g a t i		a l t r i				
famiglie	componenti	famiglie	componenti	famiglie	componenti	famiglie	componenti	famiglie	componenti	famiglie	componenti	famiglie	componenti	
739	3.737	40	190	183	900	2	11	101	420	407	2.064	733	3.585	50
650	2.957	7	17	76	355	1	7	20	81	62	301	166	761	51
388	1.734	5	28	56	270	—	—	13	60	39	165	113	523	52
745	3.625	5	33	96	437	—	—	46	186	545	2.615	692	3.271	53
373	1.807	4	20	79	363	—	—	41	170	568	2.785	692	3.338	54
1.455	6.910	32	182	256	1.225	4	17	71	312	217	1.010	580	2.746	55
527	2.621	10	53	101	487	1	3	37	143	188	895	337	1.581	56
1.792	8.465	114	516	448	2.124	12	52	252	1.090	966	4.649	1.792	8.431	57
205	816	4	17	68	273	—	—	10	39	92	414	174	743	58
472	2.060	1	2	38	174	—	—	19	89	27	146	85	411	59
875	4.060	3	20	84	394	—	—	22	76	63	318	172	808	60
1.230	5.541	49	235	366	1.665	4	23	99	403	326	1.468	844	3.794	61
322	1.421	1	3	42	160	—	—	13	50	50	236	106	449	62
6.245	30.022	821	3.788	3.238	14.512	59	271	4.392	18.094	10.457	48.754	18.967	85.419	63
362	1.573	4	12	49	239	—	—	18	78	20	89	91	418	64
1.147	5.296	10	51	120	554	2	9	25	111	59	280	216	1.005	65
149	663	4	19	31	135	—	—	10	42	132	549	177	745	66
736	3.463	15	92	222	989	2	7	105	464	265	1.147	609	2.699	67
171	851	—	—	19	86	—	—	7	17	133	583	159	686	68
2.301	10.839	78	397	308	1.455	5	19	101	406	399	1.991	891	4.268	69
238	904	—	—	20	89	—	—	10	29	17	73	47	191	70
702	3.258	5	19	77	365	—	—	14	70	332	1.561	428	2.015	71
273	1.165	1	6	15	64	—	—	11	46	24	108	51	224	72
708	3.261	4	24	127	511	1	6	28	109	142	667	302	1.317	73
445	1.914	1	5	56	269	2	8	12	50	214	1.008	285	1.340	74
472	2.039	3	12	36	167	—	—	21	81	38	182	98	442	75
206	965	—	—	46	260	—	—	10	40	12	63	68	363	76
465	2.222	8	47	40	168	—	—	17	70	50	245	115	530	77
481	2.059	3	14	66	290	—	—	25	101	52	247	146	652	78
191	827	1	7	20	97	—	—	7	28	28	126	56	258	79
92	371	2	7	16	77	—	—	8	21	49	213	75	318	80
925	4.093	13	52	150	660	1	2	35	125	126	595	325	1.434	81
395	1.746	1	2	58	251	1	5	24	101	37	164	121	523	82
313	1.485	4	17	50	216	1	6	19	67	84	372	158	678	83
330	1.411	1	8	43	214	—	—	13	48	25	134	82	404	84
649	3.194	35	153	206	1.009	2	11	64	277	309	1.458	616	2.908	85
868	3.834	29	133	240	1.160	1	5	36	143	108	535	414	1.976	86
276	1.109	3	18	35	137	—	—	10	28	19	94	67	277	87
1.408	7.195	66	348	541	2.663	1	2	122	515	617	3.017	1.347	6.545	88
600	2.930	9	46	80	413	—	—	26	111	64	305	179	875	89
234	947	—	—	27	99	—	—	9	32	21	82	57	213	90
374	1.519	4	14	59	276	1	3	13	39	37	147	114	479	91
485	2.106	9	34	63	313	—	—	42	178	69	380	183	905	92
2.589	12.096	77	367	509	2.390	—	—	125	525	389	1.766	1.100	5.048	93
179	810	3	16	12	67	—	—	10	26	16	76	41	185	94
665	3.065	7	29	92	436	1	3	18	68	76	346	194	882	95
339	1.599	70	330	316	1.500	4	16	222	928	779	3.544	1.391	6.318	96
<b>64.469</b>	<b>295.350</b>	<b>2.112</b>	<b>10.030</b>	<b>14.187</b>	<b>65.540</b>	<b>157</b>	<b>698</b>	<b>8.039</b>	<b>33.101</b>	<b>27.080</b>	<b>126.879</b>	<b>51.575</b>	<b>236.248</b>	

TAV. 9 — Abitazioni, altri alloggi e relativi abitanti. Abitazioni e relative stanze, per titolo di godimento

N. d'or- dine	C O M U N I	A B I T A Z I O N I O C C U P A T E									A B I T A Z I O N I N O N O C C U P A T E						A L T R I A L L O G G I O C C U P A T I		
		T O T A L E				Proprietà e usufrutto			Affitto			T O T A L E		Proprietà e usufrutto		Affitto		(a)	
		N	stanze		abi- tanti	N	stanze	abi- tanti	N	stanze	abi- tanti	N	stanze	N	stanze	N	stanze	N	abi- tanti
			N	adibite esclu- sivam. altro uso															
1	Áfrico . . . . .	544	978	8	2.447	437	821	2.026	41	63	152	1	2	1	2	—	—	10	31
2	Agnana Càlabra . . . . .	380	719	8	1.544	332	639	1.402	15	31	47	24	56	9	22	1	1	1	1
3	Anòia . . . . .	752	2.027	108	3.282	568	1.618	2.554	100	216	436	77	213	68	199	3	5	44	172
4	Antonimina . . . . .	609	1.312	12	2.410	462	1.038	1.850	111	204	390	62	142	47	108	10	22	1	4
5	Ardore . . . . .	2.009	5.398	255	7.804	1.496	4.180	5.783	245	585	878	85	237	74	211	9	20	10	24
6	Bagaladi . . . . .	567	1.112	7	2.244	342	734	1.311	102	173	402	27	77	26	75	1	2	13	39
7	Bagnara Càlabra . . . . .	2.636	7.121	111	12.384	1.258	3.899	5.579	1.065	2.446	5.465	230	643	202	578	19	42	160	558
8	Benestare . . . . .	903	2.504	39	3.267	750	2.115	2.733	44	98	133	40	112	38	103	—	—	—	—
9	Bianco . . . . .	1.154	2.100	8	4.735	723	1.363	2.953	281	462	1.132	35	72	35	72	—	—	48	160
10	Bivongi . . . . .	908	1.673	21	3.801	661	1.313	2.831	196	286	787	52	110	37	69	15	41	2	4
11	Bova . . . . .	523	1.093	—	2.150	320	723	1.324	76	145	239	50	90	44	81	2	2	—	—
12	Bovalino . . . . .	1.778	4.109	144	7.316	1.083	2.731	4.439	367	703	1.482	34	91	33	89	—	—	28	95
13	Bova Marina . . . . .	896	1.888	31	4.056	330	908	1.491	234	420	979	47	130	40	123	5	5	23	60
14	Brancaleone . . . . .	1.008	2.425	109	4.463	569	1.619	2.540	230	449	1.019	39	105	36	101	1	1	28	70
15	Bruzzano Zeffirio . . . . .	701	1.464	12	2.956	468	1.072	2.009	107	180	409	30	72	30	72	—	—	20	66
16	Calanna . . . . .	547	1.466	186	2.260	453	1.264	1.891	44	93	185	49	140	48	137	—	—	37	114
17	Camini . . . . .	305	646	6	1.263	206	470	875	70	115	262	29	44	24	37	—	—	1	1
18	Campo Càlabro . . . . .	701	2.362	66	3.077	474	1.752	2.127	132	361	580	50	184	44	167	4	10	20	65
19	Candidoni . . . . .	242	516	7	1.062	147	311	645	46	70	139	19	35	12	25	—	—	2	10
20	Cànolo . . . . .	549	964	1	2.247	445	806	1.881	54	80	182	137	211	125	194	10	14	6	18
21	Caraffa del Bianco . . . . .	449	940	6	1.770	378	789	1.510	26	55	83	11	28	10	26	1	2	7	9
22	Cardeto . . . . .	805	1.673	40	3.384	647	1.374	2.700	46	97	177	204	429	186	391	13	28	4	18
23	Careri . . . . .	697	1.866	30	2.915	567	1.555	2.386	56	111	200	140	306	132	293	1	1	12	35
24	Casignana . . . . .	504	1.070	4	2.031	368	815	1.458	88	150	356	15	25	14	22	1	3	7	28
25	Caulònia . . . . .	2.872	5.935	34	11.904	2.117	4.558	8.904	430	775	1.724	310	590	290	553	15	28	270	848
26	Ciminà . . . . .	595	1.286	3	2.175	414	953	1.540	69	130	200	7	13	4	5	1	5	4	30
27	Cinquefrondi . . . . .	1.550	3.726	128	6.570	1.072	2.696	4.671	236	560	947	304	622	265	549	20	31	42	177
28	Cittanova . . . . .	3.455	7.333	209	14.773	2.291	5.254	10.077	651	1.134	2.724	275	662	241	601	14	23	208	928
29	Condofuri . . . . .	1.374	2.298	18	5.815	904	1.612	3.855	183	274	717	23	48	22	47	1	1	13	41
30	Cosoleto . . . . .	584	1.423	3	2.557	327	917	1.496	159	329	716	6	14	6	14	—	—	12	37
31	Delianuova . . . . .	1.284	3.733	25	6.254	1.014	3.063	5.053	190	468	862	85	193	83	186	—	—	7	23
32	Feroleto della Chiesa . . . . .	505	959	14	2.016	408	809	1.727	68	97	199	56	115	36	85	6	9	3	12
33	Ferruzzano . . . . .	548	1.163	35	2.048	388	881	1.499	103	176	364	9	16	4	8	5	8	7	20
34	Fiumara . . . . .	533	1.447	17	2.243	384	1.111	1.647	59	127	215	46	116	42	106	—	—	12	43
35	Gàlatro . . . . .	804	2.080	77	3.274	571	1.527	2.306	155	375	649	115	258	103	230	7	17	148	505
36	Gerace . . . . .	1.245	2.837	27	5.145	912	2.143	3.864	145	331	526	134	304	121	276	6	13	4	8
37	Giffone . . . . .	927	2.198	29	3.962	783	1.897	3.450	106	215	378	107	261	101	249	4	8	132	472
38	Giòia Tàuro . . . . .	2.704	6.136	68	13.344	1.127	3.036	5.800	1.104	2.152	5.349	94	234	74	186	8	23	130	531
39	Gioiosa Iònica . . . . .	2.158	5.304	71	8.922	1.350	3.554	5.445	553	1.230	2.387	207	464	192	432	11	22	140	401
40	Grotteria . . . . .	2.312	4.431	16	9.122	1.707	3.362	6.876	234	404	861	269	486	242	440	7	10	52	116
41	Laganadi . . . . .	268	765	12	1.201	219	634	1.008	12	37	37	37	101	37	101	—	—	8	21
42	Laureana di Borrello . . . . .	2.536	6.048	316	10.029	1.653	4.355	6.970	612	1.166	2.144	276	624	258	595	14	22	28	89
43	Locri . . . . .	2.418	5.702	308	10.727	1.277	3.301	5.892	638	1.605	2.899	181	399	160	352	15	38	58	218
44	Màmmola . . . . .	2.688	5.883	51	10.751	2.094	4.649	8.479	305	661	1.119	348	660	338	642	8	14	19	81
45	Marina di Gioiosa Iònica . . . . .	1.410	3.280	80	6.077	848	2.084	3.551	432	898	2.000	107	270	96	231	9	26	143	495
46	Maròpati . . . . .	727	1.680	14	2.905	478	1.221	1.989	143	249	561	68	157	52	127	6	9	24	62
47	Martone . . . . .	558	1.203	9	2.291	406	917	1.691	113	206	474	47	86	37	68	8	15	36	81
48	Melicuccà . . . . .	713	1.874	43	2.920	456	1.270	1.887	135	320	577	88	217	66	170	11	19	47	135
49	Melicucco . . . . .	654	1.449	36	2.929	450	1.043	2.077	92	189	357	155	296	103	215	12	18	36	134

(a) Grotte, baracche, cantine, magazzini, negozi, uffici, locali di scuole e caserme, archi di mura e di ponti, carrozzoni ambulanti, ecc.



Segue: TAV. 9 — Abitazioni, altri alloggi e relativi abitanti. Abitazioni e relative stanze, per titolo di godimento

N. d'or- dine	C O M U N I	A B I T A Z I O N I O C C U P A T E									A B I T A Z I O N I N O N O C C U P A T E						A L T R I A L L O G G I O C C U P A T I (a)		
		T O T A L E				P r o p r i e t à e u s u f r u t t o			A f f i t t o			T O T A L E		P r o p r i e t à e u s u f r u t t o		A f f i t t o		N	a b i - t a n t i
		N	s t a n z e		a b i - t a n t i	N	s t a n z e	a b i - t a n t i	N	s t a n z e	a b i - t a n t i	N	s t a n z e	N	s t a n z e	N	s t a n z e		
			N	adibite esclu- sivam. altro uso															
50	Mèlito di Porto Salvo . . .	1.799	3.840	148	8.254	813	2.100	3.590	535	983	2.390	121	256	108	231	8	18	108	408
51	Molòchio . . . . .	886	1.851	38	3.970	491	1.248	2.283	202	335	918	48	112	43	105	1	1	116	415
52	Monasterace . . . . .	508	958	14	2.223	297	596	1.324	157	276	675	67	168	49	128	8	15	94	321
53	Montebello Iònico . . . . .	1.962	3.828	27	8.408	1.536	3.075	6.746	153	274	587	128	260	118	243	6	13	69	292
54	Motta San Giovanni . . . . .	1.495	3.114	22	6.497	1.008	2.202	4.457	175	344	753	177	363	162	339	8	14	56	140
55	Òppido Mamertina . . . . .	2.538	6.681	195	11.153	1.613	4.626	7.374	545	1.289	2.375	106	334	53	222	10	20	70	229
56	Palizzi . . . . .	1.085	2.894	399	4.987	568	1.769	2.574	219	462	940	106	287	99	262	3	8	40	144
57	Palmi . . . . .	3.744	10.775	269	18.352	1.349	4.450	6.455	1.979	5.334	9.908	84	271	56	199	20	58	316	1.250
58	Pazzano . . . . .	534	1.032	4	2.012	407	810	1.532	78	136	284	90	160	80	140	2	10	2	4
59	Placànica . . . . .	678	1.283	11	2.793	548	1.040	2.318	88	171	340	75	120	58	90	7	13	24	61
60	Plati . . . . .	1.362	2.641	32	6.078	1.073	2.154	4.884	109	186	442	158	324	157	323	—	—	35	115
61	Polistena . . . . .	2.316	5.916	187	9.931	1.452	4.044	6.631	617	1.312	2.421	286	665	229	569	35	52	208	828
62	Portigliola . . . . .	592	1.327	60	2.324	411	981	1.686	70	132	267	98	198	90	185	1	2	7	13
63	Règgio di Calàbria . . . . .	27.609	73.507	1.473	128.485	9.115	28.044	41.929	14.152	36.067	66.497	986	2.813	808	2.409	130	304	2.725	10.582
64	Riace . . . . .	573	1.310	41	2.325	380	961	1.594	159	254	600	51	138	38	98	8	18	—	—
65	Rizziconi . . . . .	1.422	3.079	55	6.416	871	2.071	4.041	314	572	1.325	84	196	72	178	8	11	201	826
66	Roccaforte del Greco . . . . .	449	921	8	1.768	375	769	1.438	22	44	63	101	188	96	178	4	9	2	6
67	Roccella Iònica . . . . .	1.640	4.403	71	7.035	1.012	2.927	4.390	373	882	1.561	96	200	80	167	16	33	340	1.083
68	Roghudi . . . . .	401	761	8	1.769	347	671	1.552	19	33	72	18	38	14	29	3	6	—	—
69	Rosarno . . . . .	3.352	6.520	73	15.673	1.771	4.055	8.662	1.119	1.685	5.097	113	302	89	235	10	14	275	1.120
70	Samo . . . . .	392	703	7	1.378	298	579	1.075	31	39	101	12	25	11	19	—	—	7	17
71	San Giorgio Morgeto . . . . .	1.332	2.750	65	5.643	668	1.631	2.692	484	787	2.214	81	153	62	121	16	26	133	525
72	San Giovanni di Gerace . . . . .	424	1.029	3	1.710	312	812	1.321	73	133	273	26	62	26	62	—	—	10	27
73	San Lorenzo . . . . .	1.414	2.980	38	5.662	923	2.022	3.631	183	351	705	214	492	193	453	12	20	18	59
74	San Luca . . . . .	878	1.368	2	3.624	724	1.152	3.087	72	95	275	71	149	67	139	2	5	23	85
75	San Pietro di Caridà . . . . .	719	1.348	26	2.840	525	1.050	2.116	107	150	394	50	77	27	43	5	9	10	41
76	San Procòpio . . . . .	310	988	33	1.462	203	717	964	54	123	218	37	94	29	77	4	9	18	61
77	San Roberto . . . . .	691	1.777	16	3.089	453	1.226	2.059	100	232	433	68	251	62	228	2	5	15	64
78	Santa Cristina d'Aspromonte . . . . .	773	1.975	63	3.062	523	1.482	2.097	202	395	806	20	81	18	75	2	6	8	38
79	Sant'Àgata del Bianco . . . . .	327	652	1	1.324	279	563	1.131	31	57	118	21	45	20	42	1	3	1	1
80	Sant'Alèssio in Aspromonte . . . . .	224	654	25	967	147	460	632	58	141	246	20	62	19	60	1	2	14	62
81	Sant'Eufèmia d'Aspromonte . . . . .	1.391	4.282	56	6.417	719	2.337	3.149	579	1.662	2.842	114	336	79	253	33	79	2	11
82	Sant'Ilàrio dello Iònio . . . . .	755	1.761	12	2.968	547	1.380	2.198	85	157	272	10	26	4	15	4	7	9	21
83	Santo Stèfano in Aspromonte . . . . .	554	1.541	93	2.557	336	979	1.614	120	293	528	116	542	113	530	1	2	—	—
84	Scido . . . . .	528	1.791	142	2.118	374	1.431	1.517	127	286	517	16	79	13	73	1	2	44	139
85	Scilla . . . . .	1.653	4.940	89	7.648	998	3.128	4.658	403	1.136	1.915	164	503	146	455	10	27	26	77
86	Seminara . . . . .	1.511	3.860	61	6.513	859	2.520	3.875	472	971	1.914	125	315	105	274	15	27	75	250
87	Serrata . . . . .	489	1.241	33	1.751	385	1.040	1.392	97	182	339	29	64	25	54	2	8	4	6
88	Siderno . . . . .	3.594	8.541	254	16.415	2.142	5.591	9.918	753	1.665	3.318	90	235	69	203	14	22	33	94
89	Sinòpoli . . . . .	906	2.495	53	4.239	559	1.679	2.634	224	548	1.077	34	80	28	64	2	4	36	162
90	Staiti . . . . .	420	782	—	1.429	346	656	1.151	40	71	127	7	12	6	10	—	—	—	—
91	Stignano . . . . .	593	1.313	22	2.289	450	1.061	1.756	99	159	371	28	72	25	67	2	3	5	30
92	Stilo . . . . .	883	1.838	17	3.663	537	1.195	2.231	204	386	832	169	288	110	203	7	12	1	1
93	Taurianova . . . . .	4.210	8.136	175	18.881	2.078	4.755	9.993	1.644	2.545	6.773	156	324	132	289	16	21	117	510
94	Terranova Sappo Minulio . . . . .	322	775	4	1.275	152	440	624	135	270	535	20	53	15	39	2	2	3	7
95	Varapòdio . . . . .	838	2.150	105	3.922	503	1.481	2.423	160	364	694	27	75	21	60	4	11	142	551
96	Villa San Giovanni . . . . .	2.107	6.616	138	9.423	842	3.114	3.789	1.028	2.835	4.633	177	530	157	487	15	32	142	577
	<b>Provincia . . . . .</b>	<b>138.772</b>	<b>332.526</b>	<b>7.530</b>	<b>607.553</b>	<b>79.453</b>	<b>203.830</b>	<b>347.239</b>	<b>39.403</b>	<b>88.505</b>	<b>175.085</b>	<b>9.736</b>	<b>23.178</b>	<b>8.369</b>	<b>20.390</b>	<b>745</b>	<b>1.521</b>	<b>7.651</b>	<b>28.348</b>

(a) Grotte, baracche, cantine, magazzini, negozi, uffici, locali di scuole e caserme, archi di mura e di ponti, carrozzoni ambulanti, ecc.

TAV. 10 — Abitazioni occupate e non occupate, per servizio installato

N. d'or- dine	C O M U N I	TOTALE ABITAZIONI E ALTRI ALLOGGI	A B I T A Z I O N I F O R N I T E D I								A B I T A Z I O N I S F O R N I T E D I		
			cucina	a c q u a p o t a b i l e			l a t r i n a		bagno	i m p i a n t o f i s s o d i		a c q u a p o t a b i l e e l a t r i n a	q u a l s i a s i s e r v i z i o
				d i a c q u e d o t t o		d i p o z z o	i n t e r n a	e s t e r n a		i l l u m i n a z. e l e t t r i c a	g a s p e r c u c i n a		
				i n t e r n a	e s t e r n a								
1	Àfrico . . . . .	555	544	—	—	542	2	10	—	—	—	2	—
2	Agnana Càlabra . . . . .	405	392	—	—	—	34	3	—	—	—	367	12
3	Anòia . . . . .	873	789	79	15	4	502	24	17	481	—	295	21
4	Antonimina . . . . .	672	631	11	1	—	151	23	—	176	—	494	30
5	Ardore . . . . .	2.104	1.997	102	44	146	262	188	17	632	—	1.562	60
6	Bagaladi . . . . .	607	518	—	—	—	120	66	—	181	—	408	68
7	Bagnara Càlabra . . . . .	3.026	2.680	1.292	43	13	1.714	110	90	2.349	—	1.004	75
8	Benestare . . . . .	943	904	81	46	17	74	13	3	204	—	771	34
9	Bianco . . . . .	1.237	1.053	—	—	39	122	27	2	816	—	1.017	71
10	Bivongi . . . . .	962	899	4	—	2	249	413	10	733	—	298	23
11	Bova . . . . .	573	544	—	—	39	107	4	—	—	—	435	27
12	Bovalino . . . . .	1.840	1.675	324	77	200	425	181	29	1.051	—	1.045	66
13	Bova Marina . . . . .	966	836	118	31	59	201	115	16	263	—	604	95
14	Brancaleone . . . . .	1.075	951	126	36	15	209	83	7	460	—	729	76
15	Bruzzano Zeffirio . . . . .	751	658	31	23	5	56	39	3	144	—	622	71
16	Calanna . . . . .	633	526	—	—	7	78	93	—	1	—	422	61
17	Camini . . . . .	335	329	—	—	8	18	14	—	1	—	300	5
18	Campo Càlabro . . . . .	771	683	153	25	2	240	115	11	496	—	380	34
19	Candidoni . . . . .	263	255	24	1	37	98	2	1	102	—	123	3
20	Cànolo . . . . .	692	588	—	—	7	77	11	2	64	—	598	92
21	Caraffa del Bianco . . . . .	467	455	—	—	5	33	14	—	226	—	409	2
22	Cardeto . . . . .	1.013	979	—	—	—	36	2	—	—	—	971	29
23	Careri . . . . .	849	828	60	6	—	56	13	2	145	—	752	7
24	Casignana . . . . .	526	515	—	—	1	56	6	—	256	—	457	2
25	Caulònia . . . . .	3.452	2.416	434	196	91	601	331	17	943	—	2.191	649
26	Ciminà . . . . .	606	601	1	—	—	129	23	—	264	—	450	—
27	Cinquefrondi . . . . .	1.896	1.802	263	11	4	1.514	50	31	626	—	285	22
28	Cittanova . . . . .	3.938	3.561	1.110	25	161	2.197	827	44	2.498	—	536	48
29	Condofuri . . . . .	1.410	1.301	8	4	3	54	41	2	30	—	1.299	94
30	Cosoleto . . . . .	602	529	91	21	1	118	19	3	296	—	414	37
31	Delianuova . . . . .	1.376	1.344	501	15	1	953	35	21	1.078	—	348	9
32	Feroleto della Chiesa . . . . .	564	558	27	6	—	103	33	1	152	—	424	2
33	Ferruzzano . . . . .	564	548	—	3	23	30	33	1	292	—	483	4
34	Fiumara . . . . .	591	502	1	10	1	139	31	3	328	—	407	55
35	Gàlatro . . . . .	1.067	893	115	88	6	404	20	4	383	—	471	14
36	Gerace . . . . .	1.383	1.279	67	10	168	259	76	2	305	—	896	76
37	Giffone . . . . .	1.166	1.019	42	12	6	484	19	3	724	—	527	7
38	Giòia Tàuro . . . . .	2.928	2.576	682	190	281	1.753	156	53	2.004	—	744	91
39	Gioiosa Iònica . . . . .	2.505	2.254	428	14	4	759	52	40	914	—	1.519	95
40	Grotteria . . . . .	2.633	2.345	228	3	40	342	19	4	432	—	2.158	221
41	Laganadi . . . . .	313	298	—	—	—	34	6	—	—	—	265	7
42	Laureana di Borrello . . . . .	2.840	2.641	338	19	2	332	27	16	1.615	—	2.328	98
43	Locri . . . . .	2.657	2.332	555	162	212	927	344	88	1.243	—	1.140	181
44	Màmmoda . . . . .	3.055	2.692	209	2	3	1.746	295	11	983	—	986	315
45	Marina di Gioiosa Iònica . . . . .	1.660	1.471	222	21	69	327	62	9	428	—	1.061	38
46	Maròpati . . . . .	819	781	85	6	4	412	28	2	458	—	352	8
47	Martone . . . . .	641	593	50	4	—	112	24	4	284	—	466	12
48	Melicuccà . . . . .	848	785	70	24	5	265	15	4	407	—	508	9
49	Melicucco . . . . .	845	729	45	4	11	352	43	5	492	—	399	58

## Segue: TAV. 10 — Abitazioni occupate e non occupate, per servizio installato

N. d'or- dine	C O M U N I	TÓTALE ABITAZIONI E ALTRI ALLOGGI	A B I T A Z I O N I F O R N I T E D I								A B I T A Z I O N I S F O R N I T E D I		
			cucina	a c q u a p o t a b i l e			l a t r i n a		bagno	i m p i a n t o f i s s o d i		a c q u a p o t a b i l e e l a t r i n a	q u a l s i a s i s e r v i z i o
				d i a c q u e d o t t o		d i p o z z o	i n t e r n a	e s t e r n a		i l l u m i n a z. e l e t t r i c a	g a s p e r c u c i n a		
				i n t e r n a	e s t e r n a								
50	Mèlito di Porto Salvo . . . . .	2.028	1.442	422	81	11	449	120	42	907	—	1.252	344
51	Molòchio . . . . .	1.050	916	161	3	—	369	48	5	505	—	505	12
52	Monasterace . . . . .	669	499	—	—	22	103	47	1	1	—	419	74
53	Montebello Iònico . . . . .	2.159	1.870	1	4	15	126	181	4	311	—	1.777	101
54	Motta San Giovanni . . . . .	1.728	1.477	49	20	37	175	238	2	539	—	1.226	170
55	Òppido Mamertina . . . . .	2.714	2.521	406	89	20	882	188	40	1.769	—	1.503	46
56	Palizzi . . . . .	1.231	1.091	—	—	20	149	76	2	178	—	960	93
57	Palmi . . . . .	4.144	3.495	1.617	306	285	2.591	745	158	2.916	—	434	57
58	Pazzano . . . . .	626	612	—	—	—	85	5	1	429	—	533	7
59	Placànica . . . . .	777	723	—	—	1	41	16	—	205	—	606	40
60	Platì . . . . .	1.555	1.176	66	32	61	135	108	6	167	—	1.256	298
61	Polistena . . . . .	2.810	2.304	479	26	9	2.096	55	52	1.273	—	432	96
62	Portigliola . . . . .	697	615	—	—	65	50	31	1	75	—	554	64
63	Règgio di Calàbria . . . . .	31.320	26.790	12.306	2.198	308	16.235	4.335	2.278	22.511	—	7.314	632
64	Riace . . . . .	624	606	—	—	5	40	31	2	293	—	551	14
65	Rizziconi . . . . .	1.707	1.411	94	15	74	133	32	13	798	—	961	78
66	Roccaforte del Greco . . . . .	552	539	4	—	—	17	1	—	—	—	532	11
67	Roccella Iònica . . . . .	2.076	1.639	735	153	40	778	225	33	1.197	—	579	54
68	Roghudi . . . . .	419	418	—	—	—	4	1	—	—	—	414	1
69	Rosarno . . . . .	3.740	3.137	399	61	59	1.148	146	38	2.786	—	2.109	156
70	Samo . . . . .	411	397	—	—	—	5	2	—	129	—	397	5
71	San Giòrgio Morgeto . . . . .	1.546	1.390	4	1	—	626	152	5	601	—	635	14
72	San Giovanni di Gerace . . . . .	460	439	1	2	—	48	6	—	180	—	306	9
73	San Lorenzo . . . . .	1.646	1.489	53	21	6	181	48	1	3	—	1.379	133
74	San Luca . . . . .	972	909	57	4	1	68	6	2	208	—	861	35
75	San Pietro di Caridà . . . . .	779	712	—	—	—	32	7	2	165	—	729	55
76	San Procòpio . . . . .	365	331	13	10	1	130	23	1	160	—	191	12
77	San Roberto . . . . .	774	652	8	4	1	148	41	2	304	—	569	75
78	Santa Cristina d'Aspromonte . . . . .	801	786	96	3	1	419	80	7	573	—	292	3
79	Sant'Àgata del Bianco . . . . .	349	341	—	—	3	17	8	—	197	—	320	—
80	Sant'Alèssio in Aspromonte . . . . .	258	240	—	—	—	113	12	—	29	—	119	2
81	Sant'Eufèmia d'Aspromonte . . . . .	1.507	1.337	271	55	10	648	264	13	841	—	580	94
82	Sant'Ilàrio dello Iònio . . . . .	774	705	—	—	7	152	81	3	96	—	531	54
83	Santo Stèfano in Aspromonte . . . . .	670	643	136	4	1	461	26	53	446	—	182	16
84	Scido . . . . .	588	497	111	5	—	101	11	10	412	—	379	22
85	Scilla . . . . .	1.843	1.766	419	13	12	1.063	43	18	1.328	—	697	23
86	Seminara . . . . .	1.711	1.395	435	87	50	762	136	11	907	—	666	129
87	Serrata . . . . .	522	504	56	5	—	179	10	—	262	—	325	8
88	Siderno . . . . .	3.717	3.336	609	127	325	976	380	88	1.419	—	2.197	230
89	Sinòpoli . . . . .	976	868	179	1	—	409	66	—	605	—	461	42
90	Staiti . . . . .	427	358	—	—	1	30	3	—	179	—	393	60
91	Stignano . . . . .	626	604	—	—	1	28	8	—	235	—	584	13
92	Stilo . . . . .	1.053	958	128	118	84	336	155	16	597	—	508	29
93	Taurianova . . . . .	4.483	4.140	208	45	51	3.114	83	70	3.195	—	1.135	165
94	Terranova Sappo Minùlio . . . . .	345	332	24	3	2	203	6	5	254	—	131	7
95	Varapòdio . . . . .	1.007	801	166	23	1	517	20	7	657	—	314	29
96	Villa San Giovanni . . . . .	2.426	2.175	1.102	84	53	1.734	130	194	1.903	—	363	56
	<b>Provincia . . . . .</b>	<b>156.159</b>	<b>137.465</b>	<b>28.792</b>	<b>4.801</b>	<b>3.837</b>	<b>57.372</b>	<b>12.614</b>	<b>3.764</b>	<b>78.795</b>	<b>—</b>	<b>74.063</b>	<b>6.872</b>

