

ISTITUTO CENTRALE DI STATISTICA  
IX CENSIMENTO GENERALE DELLA POPOLAZIONE

4 NOVEMBRE 1951

VOLUME I  
DATI SOMMARI PER COMUNE

FASCICOLO 37

PROVINCIA DI PARMA



SOC. ABETE - ROMA

1955

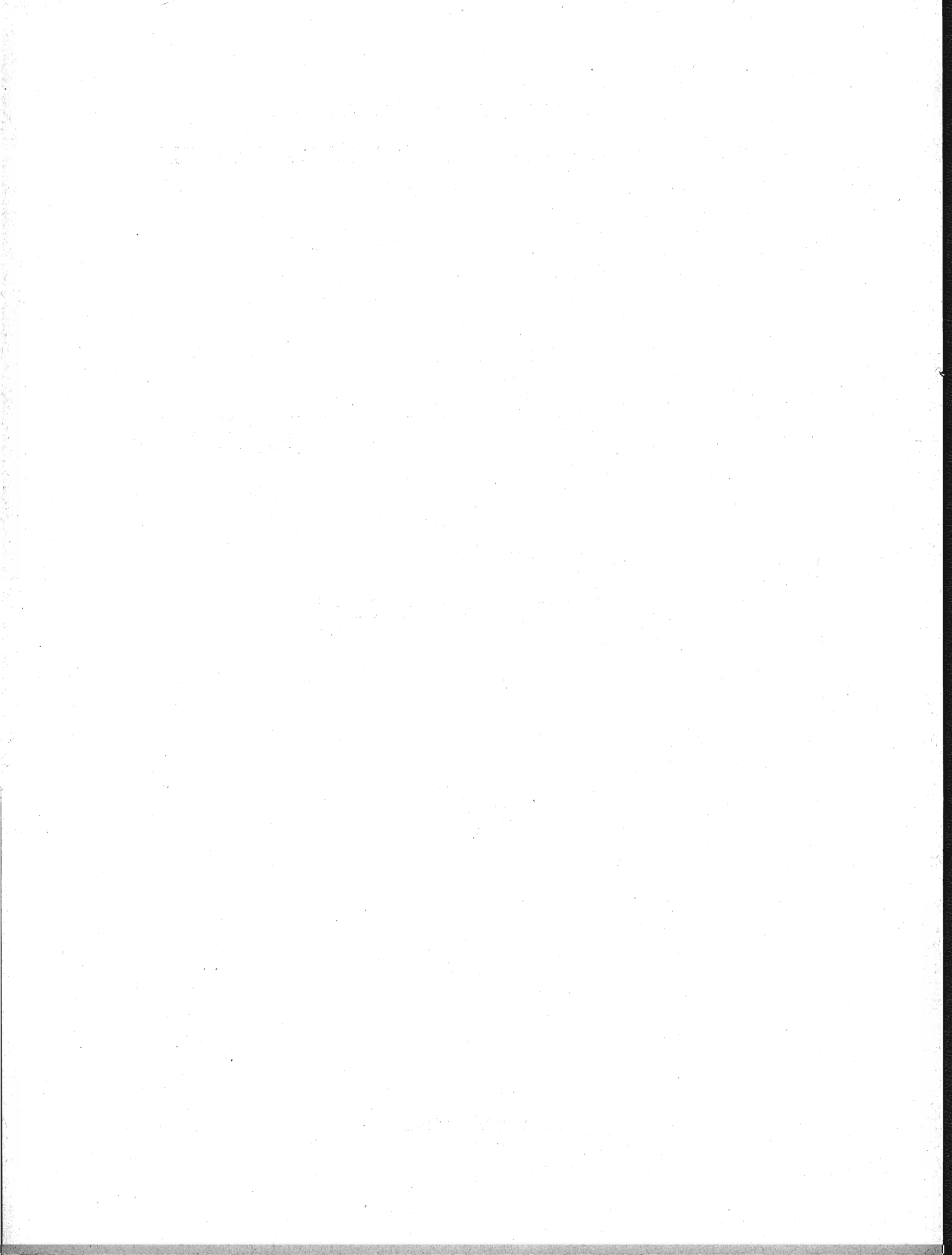

## INDICE

### CARTA PLANIMETRICA

AVVERTENZE . . . . .	Pag.	5
TAVOLA 1 - Superficie territoriale e densità - Popolazione per sesso : residente, per specie di località abitata ; residente temporaneamente assente, per luogo di presenza ; presente, per carattere della dimora . . . . .	»	12
» 2 - Altitudine e popolazione residente dei comuni, delle frazioni geografiche e delle località abitate . . . . .	»	14
» 3 - Popolazione residente, per sesso e stato civile . . . . .	»	29
» 4 - Popolazione residente, per sesso e classi di età . . . . .	»	30
» 5 - Popolazione residente in età da 6 anni in poi, per sesso : analfabeti ; alfabeti, secondo il titolo di studio . . . . .	»	32
» 6 - Popolazione residente in età da 10 anni in poi, per sesso : attiva, secondo il ramo di attività economica ; non attiva, secondo alcuni gruppi di condizioni non professionali . . . . .	»	34
» 7 - Popolazione residente attiva, per sesso : addetta al ramo dell'agricoltura, caccia e pesca e ad altri rami di attività economica, secondo la condizione sociale . . . . .	»	36
» 8 - Famiglie residenti : in totale ; col capo famiglia addetto al ramo dell'agricoltura, caccia e pesca e ad altri rami di attività economica, per condizione sociale del capo famiglia . . . . .	»	38
» 9 - Abitazioni, altri alloggi e relativi abitanti. Abitazioni e relative stanze, per titolo di godimento . . . . .	»	40
» 10 - Abitazioni occupate e non occupate, per servizio installato . . . . .	»	41

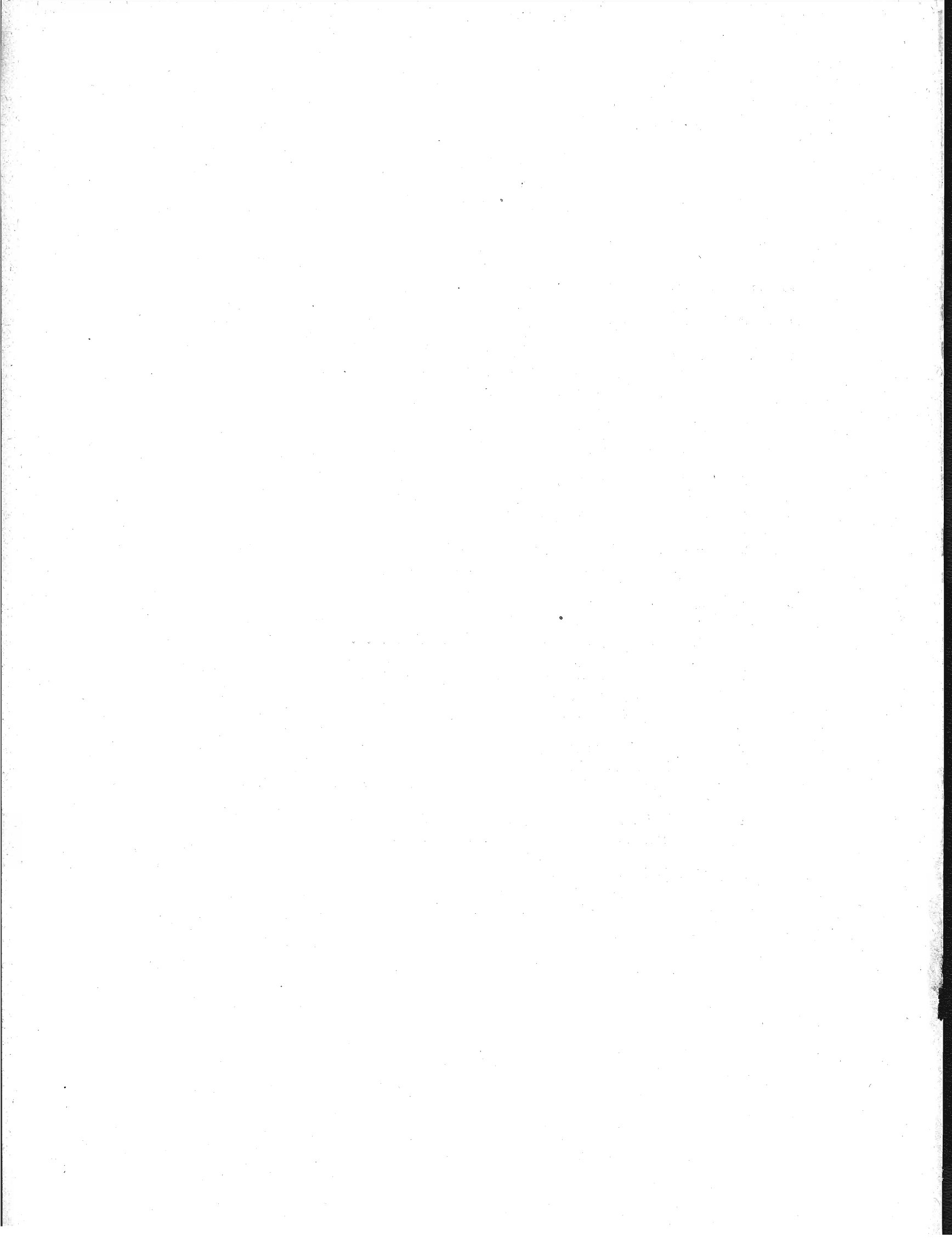

## A V V E R T E N Z E

Le presenti « avvertenze » hanno lo scopo di eliminare le eventuali incertezze che possono sorgere nella interpretazione dei dati, allorchè si consultano le tavole statistiche contenute nel fascicolo. A tal fine si è ritenuto necessario definire le modalità cui fanno riferimento i dati indicati nelle predette tavole ogni qual volta esse modalità possano far sorgere dubbi sul loro preciso significato.

Per facilità di ricerca, accanto ad ogni modalità oggetto di definizione sono riportati, fra parentesi, i numeri distintivi delle tavole statistiche i cui dati sono classificati in funzione della modalità considerata.

Ai fini di eventuali raffronti fra i dati riportati nel presente fascicolo e quelli analoghi risultanti dal Censimento generale della popolazione al 21-4-1936, si richiama quanto esposto in proposito nella « Relazione generale » al IX Censimento generale della popolazione.

**1. - Carta planimetrica provinciale.** — Nella carta planimetrica (scala 1: 250.000) inserita nel fascicolo sono indicati, con riferimento alla data di censimento, i confini dei Comuni della provincia e la rete stradale e ferroviaria statale.

I confini comunali sono stati tracciati in base al piano topografico del IX Censimento generale della popolazione, formato con le tavolette al 25.000 dell'Istituto Geografico Militare; l'ubicazione dei centri capoluoghi di comune è stata contrassegnata con simboli convenzionali corrispondenti alle classi di ampiezza demografica (popolazione residente) indicate in calce alla carta stessa.

I Comuni sono contraddistinti da un numero progressivo secondo l'ordine geografico (dall'alto in basso e da sinistra a destra). Nel retro della carta è predisposto l'elenco dei Comuni in ordine alfabetico con riferimento anche al numero d'ordine geografico, onde facilitare l'individuazione dei singoli Comuni nella carta stessa.

**2. - Comune.** — La denominazione e la superficie territoriale dei Comuni fanno riferimento alla data di censimento (4 novembre 1951). La superficie territoriale (espressa in ettari) è quella fornita dagli Uffici Tecnici del Catasto o Erariali; eventuali differenze con i dati pubblicati nei fascicoli provinciali relativi al Censimento generale della popolazione del 21 aprile 1936 sono da ascrivere a variazioni territoriali o a rettifiche per accertamenti intervenuti successivamente.

Le zone di territorio in contestazione tra due o più Comuni sono comprese, ai fini del Censimento, nella circoscrizione di uno dei Comuni medesimi, come posto in evidenza, di volta in volta, con apposita nota in calce alle tavole 1 e 2. Analoga nota è stata apposta per le variazioni territoriali che hanno avuto esecuzione, successivamente alla data di censimento, fino al 30 giugno 1954.

**3. - Frazione geografica (Tav. 2).** — Quota parte di territorio comunale comprendente di norma un centro abitato, nonchè nuclei abitati e case sparse circoscrivibili gravitanti sul centro. Sono considerate, inoltre, frazioni geografiche a se stanti, anche se disabitate:

a) le isole amministrative, cioè le parti di territorio comunale separate, da quella comprendente la casa comunale, dal territorio di altro o di altri Comuni e le isole marittime e lacuali;

b) le zone di territorio comprendenti nuclei o case sparse gravitanti su centri abitati di altri Comuni;

c) le zone di territorio di alta montagna completamente disabitata, le paludi, gli acquitrini e i laghi appartenenti ad un solo Comune, purchè di una certa ampiezza;

d) la parte di lago spettante a ciascun Comune, qualora il lago risulti diviso tra più Comuni;

e) le zone di territorio in contestazione tra due o più Comuni.

**4. - Località abitate** (*Tavv. 1 e 2*). — Aggregati più o meno grandi di case che, ai fini dell'insediamento della popolazione, si distinguono in: « centro abitato », « nucleo abitato », « case sparse ». I centri e i nuclei abitati, aventi sempre un nome proprio, possono risultare costituiti da case situate nel territorio di due o più Comuni confinanti; tale particolarità è posta in evidenza, di volta in volta, con apposita nota.

— **Centro abitato** (*Tavv. 1 e 2*). — Aggregato di case contigue o vicine con interposte strade, piazze e simili, o comunque brevi soluzioni di continuità, caratterizzato dall'esistenza di servizi od esercizi pubblici determinanti un luogo di raccolta ove sogliono concorrere anche gli abitanti dei luoghi vicini, per ragioni di culto, istruzione, affari, approvvigionamenti e simili.

Sono considerati « centri abitati temporanei » le località turistiche, di cura e di villeggiatura non abitate continuativamente, aventi però, nel periodo di attività stagionale, i requisiti di centro abitato.

I centri che comprendono la casa comunale sono contrassegnati con asterisco.

— **Nucleo abitato** (*Tavv. 1 e 2*). — Aggregato di case, con almeno cinque famiglie, privo del luogo di raccolta che caratterizza il centro abitato. Il carattere di nucleo abitato è, inoltre, riconosciuto:

a) al gruppo, anche minimo, di case vicine tra loro, situate in zona montana, quando vi abitino almeno due famiglie e le condizioni della viabilità siano tali da rendere difficili e comunque non frequenti i rapporti con le altre località abitate;

b) all'aggregato di case (dirute o non dirute) in zona montana, già sede di popolazione e, alla data di censimento, disabitato per il noto fenomeno dello spopolamento montano;

c) ai fabbricati di aziende agricole e zootecniche (cascine, fattorie, masserie, ecc.), anche se costituiti da un solo edificio, purchè il numero delle famiglie in esso abitanti non sia inferiore a cinque;

d) ai conventi, alle case di cura, alle colonie climatiche e sanatoriali, agli orfanotrofi, alle case di correzione e alle scuole-convitto situati in aperta campagna;

e) agli edifici distanti da centri e nuclei abitati, con servizi od esercizi pubblici (stazione ferroviaria, centrale idroelettrica, spaccio, chiesa, ecc.), purchè negli stessi e nelle eventuali case prossime, da comprendere nel nucleo, abitino almeno due famiglie.

— **Case sparse** (*Tavv. 1 e 2*). — Case disseminate per la campagna o situate lungo strade a distanza tale tra loro da non poter costituire nemmeno un nucleo abitato.

**5. - Accentatura dei nomi dei Comuni, delle frazioni geografiche e delle località abitate.** — Ai fini della retta pronuncia dei nomi dei Comuni, delle frazioni geografiche e delle località abitate, è stato posto l'accento tonico sulle parole sdruciole e tronche.

Le parole piane non sono state accentate anche se terminanti con vocali costituenti iato, mentre sono state accentate sulla penultima sillaba se terminanti con vocali costituenti dittongo.

Le parole terminanti con consonante sono state accentate se l'accento tonico non cade sull'ultima vocale.

**6. - Altitudine** (*Tav. 2*). — Per i Comuni e le frazioni geografiche è stata indicata l'altitudine minima e massima dell'intero territorio; l'altitudine dei centri abitati si riferisce al principale luogo di raccolta, di norma una piazza (della chiesa parrocchiale, del municipio, del mercato, ecc.); l'altitudine dei nuclei abitati fa riferimento ad un punto intermedio del terreno su cui sorgono le case dei nuclei stessi.

**7. - Popolazione residente** (*Tavv. 1 e 2*). — È costituita dal complesso delle persone aventi, alla data di censimento, la dimora abituale nel Comune considerato, anche se non iscritte nel registro della popolazione stabile, tanto se presenti quanto se temporaneamente assenti dal Comune, alla data medesima, per una delle seguenti ragioni: a) affari, diporto, breve cura e simili; b) balatico (bambini dati a balia); c) istruzione, riabilitazione, noviziato religioso; d) servizio militare di leva, di richiamo, di volontariato (esclusi i dispersi in guerra); e) servizio statale all'estero; f) missione fuori sede; g) attività svolte continuativamente in Comune diverso da quello di abitazione della famiglia, sempre che il rientro in famiglia ricorresse almeno settimanalmente; h) lavori stagionali o comunque temporanei; i) mancanza di sede fissa di lavoro; l) imbarco su navi della marina militare o mercantile; m) ricovero temporaneo in luoghi di cura o di assistenza, compreso il ricovero in istituti psichiatrici di durata inferiore a tre anni; n) detenzione in attesa di giudizio o condanna a pena inferiore a 5 anni o confino.

Nella popolazione residente di ciascun Comune sono compresi anche gli sfollati per eventi bellici che in esso hanno conservato l'iscrizione anagrafica, pur alloggiando fuori del territorio del Comune stesso nel quale non hanno potuto ancora far ritorno per cause indipendenti dalla loro volontà, nonchè i cittadini italiani profughi da territori non più amministrati dall'Italia dopo l'ultima guerra (esclusa la Zona A del T. L. T.) che, alla data di censimento, si trovavano nel territorio del Comune.

La popolazione residente di ciascun centro o nucleo diviso fra due o più Comuni (*Tav. 2*) è data dalla somma delle quote parti riportate per il centro o nucleo stesso nei diversi Comuni di appartenenza indicati in nota.

**8. - Popolazione presente** (*Tav. 1*). — È costituita dalle persone presenti nel Comune considerato, alla data di censimento, tanto se residenti nel Comune, quanto se residenti in altri Comuni o all'estero.

**9. - Densità demografica dei Comuni** (*Tav. 1*). — Rapporto fra il totale della popolazione residente di ciascun Comune e la superficie territoriale del Comune espressa in Km<sup>2</sup>; il tutto, con riferimento alla data di censimento.

**10. - Assenza temporanea** (*Tav. 1*). — Riguarda coloro che, alla data di censimento, erano assenti dal Comune di residenza per una qualsiasi delle ragioni di cui al punto 7.

**11. - Età** (*Tavv. 5 e 6*). — È misurata in anni compiuti e pertanto nelle classificazioni per gruppi gli estremi inferiori e superiori di ciascuna classe sono espressi in anni compiuti. Così, ad es.:

fino a 6 anni: dalla nascita fino al 6° anno di vita compiuto (cioè fino al 6° compleanno);

da 6 a 10 anni: dal 6° anno compiuto fino al 10° anno compiuto (cioè fino al 10° compleanno);

da 10 a 14 anni: dal 10° anno compiuto fino al 14° anno compiuto (cioè fino al 14° compleanno);

da 14 a 18 anni: dal 14° anno compiuto fino al 18° anno compiuto (cioè fino al 18° compleanno);

.....

da 65 anni in poi: dal 65° anno compiuto in poi.

È da avvertire che i casi di censiti in età ignota sono stati eliminati mediante accertamenti presso i Comuni di residenza e di nascita dei censiti stessi; i rarissimi casi per i quali non è stato possibile accertare l'esatta data di nascita sono stati eliminati in base alle altre notizie del foglio di censimento interferenti con l'età.

**12. - Grado di istruzione dei censiti** (*Tav. 5*). — Si riferisce al più alto titolo di studio conseguito in qualsiasi scuola (pubblica o privata, italiana o straniera, anche all'estero), non alla più alta classe o al più alto corso frequentato con successo.

— **Analfabeti.** — Sono considerati tali coloro che hanno dichiarato di non sapere nè leggere nè scrivere (analfabeti completi), più coloro che hanno dichiarato di sapere solo leggere o solo scrivere (semi-analfabeti).

— **Alfabeti.** — Sono considerati tali coloro che hanno dichiarato di possedere un titolo di studio o, almeno, di saper leggere e scrivere. Gli scolari delle prime classi elementari, in età da 6 anni in poi, sono stati considerati alfabeti.

— **Alfabeti privi di titolo di studio.** — Coloro che non hanno conseguito neanche il minimo titolo di studio di scuola elementare (certificato di proscioglimento).

— **Alfabeti forniti di titolo di studio di scuola elementare.** — Coloro che hanno conseguito il certificato di proscioglimento o la licenza elementare.

— **Alfabeti forniti di titolo di studio di scuola media inferiore.** — Nel gruppo sono compresi anche coloro che hanno ultimato con successo i corsi ginnasiali.

— **Alfabeti forniti di titolo di studio di scuola media superiore.** — I censiti con titolo di studio di scuola artistica media sono compresi nel gruppo con titolo di studio di scuola media superiore tecnica, professionale e artistica.

**13. - Popolazione attiva e popolazione non attiva (Tavv. 6 e 7).** — La popolazione attiva è costituita dai censiti in età da 10 anni in poi esercitanti una professione, arte o mestiere. Sono compresi nella popolazione attiva anche i disoccupati, i militari (di leva, volontari e richiamati), i ricoverati temporaneamente in luoghi di cura o di assistenza, i detenuti in attesa di giudizio o condannati a pena inferiore a 5 anni e i confinati, per tutti i quali è stata considerata l'ultima attività professionale esercitata, rispettivamente, prima della disoccupazione, del servizio militare, del ricovero, della detenzione, del confino.

La popolazione non attiva è costituita dai censiti di qualunque età di condizione non professionale e cioè: bambini, studenti, persone in attesa di prima occupazione, donne attendenti alle cure domestiche, proprietari, benestanti, pensionati, infermi o ricoverati in luoghi di cura o di assistenza a tempo indeterminato, inabili permanenti, detenuti condannati a pena di 5 anni e più, persone viventi a carico della pubblica beneficenza, mendicanti, prostitute. Nella tavola 6 la popolazione non attiva considerata è quella in età da 10 anni in poi; pertanto nelle persone in attesa di prima occupazione sono comprese anche quelle, dichiaratesi tali, in età da 10 a 14 anni. Circa le donne attendenti alle cure domestiche, e da tener presente che sono considerate tali anche quelle che, pur esercitando una professione, arte o mestiere, dedicano prevalentemente la propria attività alla casa.

**14. - Ramo di attività economica in cui il censito esercita la professione, arte o mestiere (Tav. 6).** — La classificazione delle attività economiche predisposta dall'Istituto Centrale di Statistica, che ha per base l'attività (unica o prevalente) delle singole « unità locali » (fabbriche, botteghe artigiane, laboratori negozi, sedi e filiali bancarie e assicurative, ospedali, gabinetti medici e studi professionali, esercizi pubblici, ecc.), si articola in categorie raggruppate in classi e successivamente in rami.

L'ordine di successione dei rami prende anzitutto in considerazione le attività economiche riguardanti la lavorazione della terra, l'allevamento del bestiame e la cattura di animali (agricoltura, caccia e pesca); poi lo sfruttamento del sottosuolo e la trasformazione dei prodotti (industrie estrattive e manifatturiere); seguono le costruzioni edilizie e stradali e le installazioni di impianti; indi, la produzione e distribuzione di energia elettrica e di gas e la distribuzione di acqua; i trasporti di cose e di persone e le comunicazioni di notizie; il commercio; il credito, le assicurazioni e le gestioni finanziarie; le prestazioni di servizi riguardanti il settore privato e, infine, i servizi prestati dall'amministrazione statale e da enti pubblici.

**15. - Posizione nella professione e condizione sociale (Tavv. 7 e 8).** — La condizione del censito in rapporto all'impresa (azienda, ente, ecc.) ove egli svolge la propria attività professionale individua la posizione nella professione. Nel presente fascicolo le predette posizioni, ad esclusione di quella di « coadiuvante », sono state opportunamente raggruppate e i gruppi così formati sono stati denominati, per brevità, « condizioni sociali » che, alla loro volta, sono state riunite in due grandi categorie: I) condizioni di « indipendente », se il censito gestisce l'impresa o, comunque, lavora in conto proprio; II) condizioni di « dipendente », se il censito lavora per conto altrui.

#### I) INDIPENDENTI

A - *Agricoltura, caccia e pesca.* — Sono considerati indipendenti: a) i conduttori non coltivatori e altri amministratori, cioè coloro che gestiscono un'azienda agricola, forestale, zootecnica o per la caccia o per la pesca, sopportandone il rischio e nella quale non impiegano nè l'opera manuale propria, nè quella dei familiari; b) i conduttori coltivatori, cioè coloro che gestiscono un'azienda agricola forestale, zootecnica sopportandone il rischio e nella quale impiegano l'opera manuale propria o quella dei familiari; c) i terraticanti, cioè coloro che assumono (di solito per la durata del ciclo vegetativo) i lavori di una determinata coltura, in uno o più appezzamenti di terreno, dando in corrispettivo una prestabilita quantità di prodotto; d) i coloni parziari (mezzadri, terziari, ecc.), cioè coloro che coltivano un fondo avuto a colonia parziaria; e) i compartecipanti, cioè coloro che assumono, nel corso di un'annata agraria, una parte dei lavori necessari ad una coltivazione legnosa oppure tutti o parte dei lavori necessari ad una coltivazione erbacea, ricevendo come compenso una quota parte del prodotto; f) gli altri lavoratori in proprio, quali quelli che svolgono, in conto proprio, una attività di caccia o di pesca, eventualmente con l'aiuto di familiari, avendo o no personale retribuito alle proprie dipendenze.

B - *Altri rami di attività economica.* — Sono considerati indipendenti: g) gli amministratori titolari di azienda, cioè coloro che gestiscono un'azienda industriale, commerciale, ecc., sopportandone il rischio e nella quale non impiegano nè l'opera manuale propria, nè quella dei familiari; h) i liberi professionisti, cioè coloro che esercitano, in conto proprio, una professione o arte liberale, senza o con l'aiuto di personale retribuito;



i) gli altri lavoratori in proprio, quali quelli che gestiscono in conto proprio, una piccola industria o bottega artigiana o negozio e simili, partecipandovi con lavoro manuale, eventualmente con l'aiuto di familiari, avendo o no personale retribuito alle proprie dipendenze.

## II) DIPENDENTI

A - *Agricoltura, caccia e pesca.* — Sono considerati dipendenti: a) i dirigenti, cioè coloro che esercitano, con il corrispettivo di una remunerazione, attività con funzioni direttive (tecniche o amministrative) o di rappresentanza per tutta o parte notevole di un'azienda agricola, forestale, zootecnica o per la caccia o per la pesca; b) impiegati, cioè coloro che esercitano, con il corrispettivo di una remunerazione, attività con funzioni esecutive in una delle aziende anzicitate; c) altri dipendenti, quali: i lavoratori agricoli (salariati fissi, a contratto annuo, a giornata, ecc.), gli operai, i manovali o braccianti e i garzoni, che svolgono la loro attività in una delle aziende suddette.

B - *Altri rami di attività economica.* — Sono considerati dipendenti: d) i dirigenti, cioè coloro che esercitano, con il corrispettivo di una remunerazione, attività con funzioni direttive (tecniche o amministrative) o di rappresentanza per tutta o parte notevole di un'azienda industriale, commerciale, ecc.; dei dipendenti dello Stato (civili e militari) sono considerati dirigenti quelli di grado superiore al VII e quelli esercitanti attività con funzioni direttive indipendentemente dal grado (capi di istituti di istruzione, ecc.); degli addetti al culto sono considerati dirigenti i vescovi, i capi di convivenze religiose, i parroci e similari; e) impiegati, cioè coloro che esercitano, con il corrispettivo di una remunerazione, attività con funzioni esecutive in una azienda industriale, artigiana, commerciale, ecc.; dei dipendenti dello Stato (civili e militari) sono considerati impiegati quelli di grado inferiore al VI; f) altri dipendenti (di aziende industriali, artigiane, commerciali, ecc.), quali: gli operai (specializzati, qualificati e comuni), i manovali (specializzati e comuni) e i garzoni; i camerieri, i barbieri e simili, i lavoratori a domicilio per commissioni di fabbricanti e commercianti.

- **COADIUVANTI DI INDIPENDENTI.** — Sono compresi in questa posizione i familiari (parenti o affini) che coadiuvano un « indipendente », senza avere un rapporto d'impiego regolato in base a contratti di lavoro, nella conduzione di un'azienda, sia che si tratti di azienda agricola, forestale, zootecnica o per la caccia o per la pesca, sia che si tratti di azienda industriale o artigiana o commerciale, ecc.

**16. - Famiglia di censimento - Capo famiglia (Tav. 8).** — Ai fini del Censimento, per famiglia s'intende l'insieme di più persone abitualmente conviventi (cioè che coabitano e costituiscono un'unica economia, anche se limitata alla sola alimentazione), legate da vincoli di parentela, affinità, adozione, affiliazione, tutela o anche affettivi, nonchè di coloro che convivono con esse per ragioni di lavoro (domestici, garzoni, maggior-domi, ecc.) o perchè dozzinanti o pensionanti. Le famiglie residenti sono quelle i cui membri hanno dimora abituale nel Comune di censimento.

Ai fini del Censimento, capo famiglia è la persona considerata tale dai componenti della famiglia, ancorchè non sopporti il carico familiare.

La differenza fra il totale delle famiglie residenti nel Comune e la somma delle famiglie con capi famiglia addetti all'agricoltura, caccia e pesca e addetti ad altro ramo di attività economica corrisponde alle famiglie con capi famiglia in condizioni non professionali o, eventualmente, in età fino a 10 anni.

**17. - Abitazione (Tavv. 9 e 10).** — Uno o più vani funzionalmente destinati all'abitare, con ingresso indipendente su strada, pianerottolo, cortile, terrazza, ballatoio e simili, alla data di censimento occupati o destinati ad essere occupati da una famiglia oppure da più famiglie coabitanti. Sono comprese nelle abitazioni tutte le costruzioni in legno destinate all'abitare aventi sempre, però, i caratteri dell'igiene, della stabilità, ecc. Sono escluse, invece, dalla indagine: le costruzioni rurali abitate soltanto durante i lavori agricoli stagionali dagli addetti ai lavori stessi; le abitazioni con diritto di extraterritorialità (ambasciate, ecc.); i locali ad uso delle convivenze (caserme, conventi, ospedali, ecc.) e, infine, quelli adibiti esclusivamente all'esercizio di una attività economica (uffici, laboratori, gabinetti medici, ecc.).

**18. - Abitazione occupata e non occupata (Tavv. 9 e 10).** — Le abitazioni occupate abitualmente da una o più famiglie residenti nel comune sono considerate « abitazioni occupate »; sono considerate tali anche le camere di albergo costituenti appartamento a se stante, semprechè occupate abitualmente da persone residenti nel Comune. Ne consegue che gli abitanti relativi alle dette abitazioni sono quelli residenti (presenti o assenti alla data di censimento), il cui ammontare può essere inferiore, anche in misura sensibile,

alla popolazione residente del Comune a causa delle eventuali aliquote di detta popolazione (membri permanenti di convivenze, senza tetto, sfollati, ecc.) che non dispongono di abitazione nel Comune di iscrizione anagrafica.

Le abitazioni costruite, restaurate o trasformate di recente e ancora non abitate, quelle sfitte per qualsiasi ragione o anche occupate, periodicamente o no, da famiglia che abbia altrove la dimora abituale, sono considerate « abitazioni non occupate ». Le camere di albergo costituenti appartamento a se stante, non occupate abitualmente da persone residenti nel Comune, sono state considerate come locali della convivenza e, pertanto, non sono state rilevate.

**19. - Altri alloggi (Tav. 9).** — Si intendono tutti gli alloggi non destinati funzionalmente all'abitare (alloggi di fortuna) occupati abitualmente da una o più famiglie residenti, presenti o assenti alla data di censimento (ad es. grotte, baracche, cantine, magazzini, negozi, uffici, locali di scuole e caserme, alloggi in campi profughi, archi di mura antiche e di ponti, carrozzoni ambulanti). Sono comprese negli altri alloggi anche le camere di albergo isolate (non costituenti appartamento), semprechè dimora non provvisoria di persone residenti nel Comune.

**20. - Vano utile o stanza (Tav. 9).** — Spazio coperto, delimitato da ogni lato da pareti (in muratura, legno o vetro), che riceve luce e aria dirette e di ampiezza tale da contenere almeno un letto. La cucina, l'ingresso, nonchè i vani ricavati dalle soffitte, se in possesso dei requisiti citati, sono considerati stanze.

Le stanze che compongono le abitazioni comprendono sia quelle destinate esclusivamente ad abitazione, sia quelle destinate esclusivamente ad altro uso (ad es. laboratorio, ufficio, studio professionale), sia quelle, infine, destinate promiscuamente ad abitazione e altro uso.

**21. - Vano accessorio ; cucina (Tav. 10).** — Vano che non riceve luce o aria dirette o non ha un'ampiezza sufficiente a contenere un letto o, pur avendo tali requisiti, è destinato, per costruzione o successiva trasformazione, ai servizi igienici (bagno, toletta, latrina) oppure al disimpegno di altri vani (corridoio e simili).

Per cucina si intende il vano (utile o accessorio) con almeno uno dei due seguenti requisiti: impianto fisso per la cottura delle vivande, impianto fisso di acquaio per la rigovernatura delle stoviglie.

**22. - Titolo di godimento delle abitazioni (Tav. 9).** — Dei titoli di godimento sono stati posti in evidenza: proprietà e usufrutto, affitto (compreso il subaffitto); la differenza fra il totale delle abitazioni e la somma relativa ai titoli suddetti comprende le abitazioni in godimento per: enfiteusi, prestazione di servizi (coloni parziari, portieri, guardiani, ecc.), uso gratuito.

**23. - Servizi installati (Tav. 10).** — L'espressione « esterna », adottata per l'impianto di acqua potabile di acquedotto e per la latrina, vuol significare che i predetti servizi sono ubicati o nel corpo del fabbricato che comprende l'abitazione (ballatoi, pianerottoli, cortili, ecc.) o, eventualmente, nel giardino od orto annessi al medesimo, a disposizione dei soli abitanti del fabbricato e non del pubblico in genere.

Per abitazioni sfornite di acqua potabile e di latrina s'intendono quelle che non dispongono di tali servizi, nè all'interno, nè all'esterno; sfornite di qualsiasi servizio, quelle che non dispongono nemmeno di cucina.

# TAVOLE

TAV. I — Superficie territoriale e densità - Popolazione per sesso: residente, per specie di località

N. d'or- dine	COMUNI	Superficie territoriale <i>ha</i>	Densità <i>ab./km<sup>2</sup></i>	P O P O L A Z I O N E								
				nei centri			nei nuclei			nelle case sparse		
				M	F	MF	M	F	MF	M	F	MF
1	Albareto . . . . .	10.398	40	231	262	493	699	754	1.453	1.117	1.099	2.216
2	Bardi . . . . .	18.948	39	911	980	1.891	1.450	1.432	2.882	1.308	1.361	2.669
3	Bedònia . . . . .	16.783	46	1.555	1.627	3.182	1.456	1.539	2.995	767	779	1.546
4	Berceto . . . . .	13.158	47	1.199	1.316	2.515	687	678	1.365	1.190	1.140	2.330
5	Bore . . . . .	4.317	56	266	243	509	954	820	1.774	76	71	147
6	Borgo Val di Taro . . . . .	15.228	71	2.176	2.382	4.558	1.319	1.300	2.619	1.889	1.796	3.685
7	Busseto . . . . .	7.644	124	1.913	2.124	4.037	472	445	917	2.316	2.184	4.500
8	Calestano . . . . .	5.717	57	822	843	1.665	446	407	853	375	351	726
9	Collèchio . . . . .	5.879	154	1.765	1.772	3.537	582	545	1.127	2.225	2.146	4.371
10	Colorno . . . . .	4.867	152	2.023	2.114	4.137	376	330	706	1.337	1.218	2.555
11	Compiano . . . . .	3.715	49	328	409	737	346	363	709	180	177	357
12	Corniglio . . . . .	16.609	37	1.783	1.785	3.568	889	853	1.742	400	402	802
13	Felino . . . . .	3.831	134	1.008	1.071	2.079	600	617	1.217	921	904	1.825
14	Fidenza . . . . .	9.515	187	4.930	5.318	10.248	623	586	1.209	3.361	2.970	6.331
15	Fontanellato . . . . .	5.390	140	1.351	1.469	2.820	703	673	1.376	1.738	1.589	3.327
16	Fontevivo . . . . .	2.592	179	834	840	1.674	726	719	1.445	795	736	1.531
17	Fornovo di Taro . . . . .	5.765	116	1.628	1.789	3.417	652	649	1.301	995	967	1.962
18	Langhirano . . . . .	7.082	102	1.652	1.653	3.305	1.110	1.084	2.194	884	826	1.710
19	Lesignano de' Bagni . . . . .	4.753	78	508	548	1.056	778	777	1.555	568	508	1.076
20	Medesano . . . . .	8.880	91	923	948	1.871	1.096	1.065	2.161	2.101	1.924	4.025
21	Mezzani . . . . .	2.812	131	1.357	1.363	2.720	153	147	300	351	313	664
22	Mònchio delle Corti . . . . .	6.914	48	1.460	1.369	2.829	194	181	375	60	42	102
23	Montechiarùgolo . . . . .	4.801	142	1.216	1.308	2.524	782	727	1.509	1.425	1.344	2.769
24	Neviano degli Arduini . . . . .	10.587	77	1.157	1.066	2.223	1.805	1.709	3.514	1.304	1.123	2.427
25	Noceto . . . . .	7.964	132	1.418	1.524	2.942	1.491	1.426	2.917	2.389	2.284	4.673
26	Palanzano . . . . .	7.033	49	1.067	1.034	2.101	319	315	634	382	346	728
27	Parma (a) . . . . .	26.077	472	44.658	50.569	95.227	2.962	2.795	5.757	11.269	10.725	21.994
28	Pellegrino Parmense . . . . .	8.235	51	535	523	1.058	752	636	1.388	952	816	1.768
29	Polèsine Parmense . . . . .	2.501	101	569	641	1.210	300	277	577	387	362	749
30	Roccabianca . . . . .	4.015	122	1.106	1.179	2.285	274	261	535	1.043	1.034	2.077
31	Sala Baganza . . . . .	3.091	131	1.036	1.142	2.178	344	339	683	632	568	1.200
32	Salsomaggiore . . . . .	8.168	207	4.089	4.587	8.676	1.672	1.677	3.349	2.550	2.329	4.879
33	San Secondo Parmense . . . . .	3.820	148	1.082	1.195	2.277	228	207	435	1.544	1.415	2.959
34	Sissa . . . . .	4.290	117	1.191	1.265	2.456	315	274	589	1.017	951	1.968
35	Solignano . . . . .	7.357	40	263	270	533	592	603	1.195	606	580	1.186
36	Soragna . . . . .	4.539	125	1.045	1.168	2.213	159	164	323	1.628	1.505	3.133
37	Sòrbolo . . . . .	4.012	150	1.070	1.147	2.217	429	444	873	1.522	1.387	2.909
38	Terenzo . . . . .	7.234	44	503	513	1.016	445	416	861	682	656	1.338
39	Tizzano Val Parma . . . . .	7.821	57	923	844	1.767	683	625	1.308	733	680	1.413
40	Tòrnolo . . . . .	6.934	48	561	609	1.170	796	840	1.636	281	260	541
41	Torrile . . . . .	3.730	111	264	273	537	611	582	1.193	1.230	1.162	2.392
42	Traversètolo . . . . .	5.461	109	964	1.038	2.002	773	817	1.590	1.215	1.168	2.383
43	Trecasali . . . . .	2.905	114	471	512	983	386	395	781	803	734	1.537
44	Valmòzzola . . . . .	6.790	36	133	123	256	846	830	1.676	239	240	479
45	Varano de' Melegari . . . . .	6.444	51	475	478	953	273	244	517	963	851	1.814
46	Varsi . . . . .	7.979	56	448	433	881	1.130	1.029	2.159	729	726	1.455
47	Zibello . . . . .	2.350	139	1.150	1.246	2.396	120	104	224	332	312	644
	<b>Provincia . . . . .</b>	<b>344.935</b>	<b>113</b>	<b>98.017</b>	<b>106.912</b>	<b>204.929</b>	<b>34.798</b>	<b>33.700</b>	<b>68.498</b>	<b>60.811</b>	<b>57.061</b>	<b>117.872</b>

(a) Con D. P. n. 1.555 del 4-11-1951 (G. U. n. 11 del 14-1-1952), dal comune di Parma è stato staccato il territorio del ricostituito comune di Vigatto (sup. ha 5.515; pop. res. ab. 6.982-

## abitata; residente temporaneamente assente, per luogo di presenza; presente, per carattere della dimora

R E S I D E N T E									P O P O L A Z I O N E P R E S E N T E									N. d'or- dine
T O T A L E			temporaneamente assente che si trovava						c o n d i m o r a						T O T A L E			
			in comune diverso da quello di residenza			all'estero			abituale (residente)			temporanea (non residente)						
M	F	MF	M	F	MF	M	F	MF	M	F	MF	M	F	MF	M	F	MF	
2.047	2.115	4.162	76	36	112	46	60	106	1.925	2.019	3.944	24	33	57	1.949	2.052	4.001	1
3.669	3.773	7.442	116	96	212	114	128	242	3.439	3.549	6.988	102	111	213	3.541	3.660	7.201	2
3.778	3.945	7.723	143	103	246	87	53	140	3.548	3.789	7.337	202	91	293	3.750	3.880	7.630	3
3.076	3.134	6.210	139	102	241	178	78	256	2.759	2.954	5.713	39	42	81	2.798	2.996	5.794	4
1.296	1.134	2.430	67	71	138	8	26	34	1.221	1.037	2.258	9	9	18	1.230	1.046	2.276	5
5.384	5.478	10.862	204	123	327	105	99	204	5.075	5.256	10.331	63	70	133	5.138	5.326	10.464	6
4.701	4.753	9.454	201	111	312	6	5	11	4.494	4.637	9.131	67	74	141	4.561	4.711	9.272	7
1.643	1.601	3.244	63	60	123	31	16	47	1.549	1.525	3.074	15	37	52	1.564	1.562	3.126	8
4.572	4.463	9.035	193	110	312	22	25	47	4.357	4.319	8.676	62	141	203	4.419	4.460	8.879	9
3.736	3.662	7.398	105	63	168	27	2	29	3.604	3.597	7.201	210	178	388	3.814	3.775	7.589	10
854	949	1.803	27	20	47	19	24	43	808	905	1.713	7	71	78	815	976	1.791	11
3.072	3.040	6.112	180	112	292	92	35	127	2.800	2.893	5.693	47	48	95	2.847	2.941	5.788	12
2.529	2.592	5.121	85	65	150	14	12	26	2.430	2.515	4.945	37	41	78	2.467	2.556	5.023	13
8.914	8.874	17.788	298	202	500	84	63	147	8.532	8.609	17.141	257	181	438	8.789	8.790	17.579	14
3.792	3.731	7.523	120	94	214	17	25	42	3.655	3.612	7.267	44	38	82	3.699	3.650	7.349	15
2.355	2.295	4.650	110	62	172	18	6	24	2.227	2.227	4.454	40	40	89	2.267	2.276	4.543	16
3.275	3.405	6.680	188	110	298	21	12	33	3.066	3.283	6.349	68	48	116	3.134	3.331	6.465	17
3.646	3.563	7.209	135	109	244	12	9	21	3.499	3.445	6.944	43	50	93	3.542	3.495	7.037	18
1.854	1.833	3.687	69	69	138	8	5	13	1.777	1.759	3.536	15	26	41	1.792	1.785	3.577	19
4.120	3.937	8.057	171	120	291	66	27	93	3.883	3.790	7.673	57	57	114	3.940	3.847	7.787	20
1.861	1.823	3.684	90	48	138	5	5	10	1.766	1.770	3.536	36	39	75	1.802	1.809	3.611	21
1.714	1.592	3.306	160	83	243	76	2	78	1.478	1.507	2.985	64	85	149	1.542	1.592	3.134	22
3.423	3.379	6.802	90	62	152	13	34	47	3.320	3.283	6.603	157	46	203	3.477	3.329	6.806	23
4.266	3.898	8.164	192	120	312	58	46	104	4.016	3.732	7.748	56	85	141	4.072	3.817	7.889	24
5.298	5.234	10.532	146	101	247	40	22	62	5.112	5.111	10.223	90	74	164	5.202	5.185	10.387	25
1.768	1.695	3.463	129	78	207	22	9	31	1.617	1.608	3.225	18	49	67	1.635	1.657	3.292	26
58.889	64.089	122.978	1.946	1.481	3.427	301	302	603	56.642	62.306	118.948	3.251	2.012	5.263	59.893	64.318	124.211	27
2.239	1.975	4.214	117	81	198	79	76	155	2.043	1.818	3.861	35	35	70	2.078	1.853	3.931	28
1.256	1.280	2.536	31	18	49	7	2	9	1.218	1.260	2.478	14	12	26	1.232	1.272	2.504	29
2.423	2.474	4.897	76	57	133	62	16	78	2.285	2.401	4.686	37	46	83	2.322	2.447	4.769	30
2.012	2.049	4.061	61	49	110	17	13	30	1.934	1.987	3.921	37	96	133	1.971	2.083	4.054	31
8.311	8.593	16.904	342	162	504	57	23	80	7.912	8.408	16.320	1.168	972	2.140	9.080	9.380	18.460	32
2.854	2.817	5.671	72	57	129	58	66	124	2.724	2.694	5.418	41	22	63	2.765	2.716	5.481	33
2.523	2.490	5.013	92	48	140	11	2	13	2.420	2.440	4.860	28	41	69	2.448	2.481	4.929	34
1.461	1.453	2.914	57	68	125	18	14	32	1.386	1.371	2.757	23	26	49	1.409	1.397	2.806	35
2.832	2.837	5.669	107	62	169	8	4	12	2.717	2.771	5.488	27	33	60	2.744	2.804	5.548	36
3.021	2.978	5.999	117	74	191	31	15	46	2.873	2.889	5.762	29	38	67	2.902	2.927	5.829	37
1.630	1.585	3.215	53	36	89	50	29	79	1.527	1.520	3.047	19	17	36	1.546	1.537	3.083	38
2.339	2.149	4.488	155	119	274	98	61	159	2.086	1.969	4.055	44	53	97	2.130	2.022	4.152	39
1.638	1.709	3.347	109	66	175	4	3	7	1.525	1.640	3.165	21	18	39	1.546	1.658	3.204	40
2.105	2.017	4.122	67	33	100	3	1	4	2.035	1.983	4.018	35	39	74	2.070	2.022	4.092	41
2.952	3.023	5.975	108	69	177	20	33	53	2.824	2.921	5.745	31	43	74	2.855	2.964	5.819	42
1.660	1.641	3.301	54	25	79	6	7	13	1.600	1.609	3.209	25	29	54	1.625	1.638	3.263	43
1.218	1.193	2.411	23	19	42	52	35	87	1.143	1.139	2.282	13	19	32	1.156	1.158	2.314	44
1.711	1.573	3.284	70	36	106	15	5	20	1.626	1.532	3.158	16	13	29	1.642	1.545	3.187	45
2.307	2.188	4.495	150	83	233	60	46	106	2.097	2.059	4.156	20	35	55	2.117	2.094	4.211	46
1.602	1.662	3.264	45	26	71	3	1	4	1.554	1.635	3.189	26	31	57	1.580	1.666	3.246	47
193.626	197.673	391.299	7.349	5.008	12.357	2.149	1.582	3.731	184.128	191.083	375.211	6.769	5.403	12.172	190.897	196.486	387.383	

dati provvisori).

TAV. 2 — Altitudine e popolazione residente dei comuni, delle frazioni geografiche e delle località abitate

COMUNI FRAZIONI GEOGRAFICHE LOCALITÀ ABITATE	Alti- tudine m	Popo- lazione residente	COMUNI FRAZIONI GEOGRAFICHE LOCALITÀ ABITATE	Alti- tudine m	Popo- lazione residente	COMUNI FRAZIONI GEOGRAFICHE LOCALITÀ ABITATE	Alti- tudine m	Popo- lazione residente
<b>ALBARETO</b> . . . . .	1639	<b>4.163</b>	Cogno di Gazzo . . . . .	850	36	Osacca . . . . .	743	65
	421		Piana di Gazzo . . . . .	815	49	Pareto (b) . . . . .	1055	11
<b>ALBARETO</b> . . . . .	1584	<b>1.247</b>	Ponticello di Gazzo . . . . .	758	29	Pianelleto . . . . .	1109	29
	425		Saliceto . . . . .	514	54	Pieve . . . . .	634	76
Albareto * . . . . .	512	111	<i>Case sparse</i> . . . . .	—	522	Stuttoni . . . . .	694	47
Casale . . . . .	678	29				Stabio . . . . .	679	23
Case Beccarini . . . . .	560	14	<b>BÒCCOLO</b> . . . . .	1345	<b>382</b>	<i>Case sparse</i> . . . . .	—	278
Case Bozzini . . . . .	707	101				<b>GREZZO</b> . . . . .	1287	<b>404</b>
Case Cacciolini . . . . .	684	38	Bòccolo . . . . .	875	50		426	
Case Mazzetta . . . . .	469	41	Cerreto . . . . .	847	61	Grezzo . . . . .	700	53
Case Mirani di Sopra . . . . .	551	26	Franchini . . . . .	906	21	Cogno di Grezzo . . . . .	820	30
Case Mirani di Sotto . . . . .	551	41	Taverna . . . . .	951	58	Costalta . . . . .	545	44
Case Pagani . . . . .	566	28	<i>Case sparse</i> . . . . .	—	192	Vischeto di Là . . . . .	513	64
Case Sartori . . . . .	648	29				<i>Case sparse</i> . . . . .	—	213
Case Scarlazzere . . . . .	505	17	<b>CAMPELLO</b> . . . . .	1050	<b>406</b>			
Il Costello . . . . .	619	88		400		<b>PIONE</b> . . . . .	1320	<b>383</b>
Le Moie . . . . .	475	22	Lezzara . . . . .	709	86		514	
San Quirico . . . . .	526	58	Caminata (a) . . . . .	528	7	Pione . . . . .	670	59
Spallavera . . . . .	600	33	Campo . . . . .	589	37	Cremadasca . . . . .	704	58
<i>Case sparse</i> . . . . .	—	571	Ferrari . . . . .	553	63	Faggio . . . . .	790	63
			Spiggere . . . . .	766	37	Ponteceno di Sopra . . . . .	553	35
<b>BOSCHETTO</b> . . . . .	1561	<b>595</b>	<i>Case sparse</i> . . . . .	—	176	Ponteceno di Sotto . . . . .	567	20
	525					Sant'Illario . . . . .	828	14
Boschetto . . . . .	572	47	<b>CASANOVA</b> . . . . .	1300	<b>716</b>	<i>Case sparse</i> . . . . .	—	134
Case Lachini . . . . .	644	17		308				
Caselle . . . . .	642	47	Casanova . . . . .	544	31	<b>RUGARLO</b> . . . . .	1318	<b>480</b>
Folta . . . . .	741	74	Assirati . . . . .	740	27		360	
Groppo . . . . .	660	63	Bazzini . . . . .	640	35	Chiesabianca . . . . .	745	83
Narola . . . . .	654	26	Bellagamba . . . . .	770	22	Rugarlo . . . . .	567	58
Signorastrì . . . . .	755	16	Boriani . . . . .	640	25	Bertonazzi . . . . .	745	73
Tombeto (a) . . . . .	667	8	Magnani . . . . .	544	33	Brugnoli . . . . .	592	57
Torre . . . . .	660	55	Pareto . . . . .	693	53	Fantoni . . . . .	453	29
<i>Case sparse</i> . . . . .	—	242	Poggiolo . . . . .	663	42	<i>Case sparse</i> . . . . .	—	180
			Segarati . . . . .	475	50			
<b>BUZZÒ</b> . . . . .	1250	<b>571</b>	<i>Case sparse</i> . . . . .	—	398	<b>SANTA GIUSTINA</b> . . . . .	1645	<b>320</b>
	421						545	
Buzzò . . . . .	741	92	<b>COMUNE STRADELLA</b> . . . . .	1082	<b>389</b>	Santa Giustina . . . . .	809	26
Gotra . . . . .	477	34		440		Frassineto . . . . .	815	26
Roncole . . . . .	614	54	Stradella . . . . .	669	31	Granere . . . . .	1068	80
<i>Case sparse</i> . . . . .	—	391	Casivecchio (b) . . . . .	694	13	Panigaro . . . . .	767	22
			Castagnola . . . . .	656	28	Roncole . . . . .	802	37
<b>CACCIARASCA</b> . . . . .	1220	<b>511</b>	Comune . . . . .	609	46	Tiglio . . . . .	816	51
	520		Comune Sottano . . . . .	510	29	Vosina . . . . .	804	19
Cacciarasca . . . . .	685	60	Gazzo di Comune . . . . .	561	20	<i>Case sparse</i> . . . . .	—	59
Codogno . . . . .	606	46	Lama . . . . .	661	36			
Lazzarè . . . . .	715	33	Pezza . . . . .	663	19	<b>SIDOLO</b> . . . . .	1082	<b>219</b>
Pistoi . . . . .	853	46	Prato delle Femmine . . . . .	834	24		491	
<i>Case sparse</i> . . . . .	—	326	<i>Case sparse</i> . . . . .	—	143	Sidolo . . . . .	706	89
						Casagrassa . . . . .	600	39
<b>CAMPI</b> . . . . .	783	<b>796</b>	<b>COSTAGEMINIANA</b> . . . . .	1117	<b>341</b>	Dugara . . . . .	784	49
	421			452		<i>Case sparse</i> . . . . .	—	42
Campi . . . . .	507	99	Caberra . . . . .	685	25	<b>BEDÒNIA</b> . . . . .	1799	<b>7.723</b>
Bertorella . . . . .	436	41	Costa di Sopra . . . . .	699	95		468	
Case Ruina . . . . .	582	20	Dòrbora . . . . .	606	48	<b>ALPE</b> . . . . .	1651	<b>620</b>
I Frazzoni . . . . .	535	23	Geminiano . . . . .	640	51	Alpe . . . . .	868	295
Pieve di Campi . . . . .	448	63	Pietranera . . . . .	776	23	I Perin . . . . .	771	21
<i>Case sparse</i> . . . . .	—	550	<i>Case sparse</i> . . . . .	—	99	Setterone . . . . .	751	194
						<i>Case sparse</i> . . . . .	—	110
<b>MONTEGROPPO</b> . . . . .	1639	<b>442</b>	<b>CRE DAROLA</b> . . . . .	1058	<b>500</b>			
	680			426		<b>BEDÒNIA</b> . . . . .	1480	<b>2.913</b>
Montegrosso . . . . .	740	84	Credarola . . . . .	566	47		468	
Case Costa . . . . .	876	30	Caprile . . . . .	649	47	Bedònia * . . . . .	500	1.211
Case Francesconi . . . . .	752	23	Castagneto . . . . .	748	27	Bozzi . . . . .	640	30
Case Tognoli . . . . .	867	17	Cerradello . . . . .	653	13	Casa Fanga . . . . .	548	20
Squarci . . . . .	785	77	Gabriellini . . . . .	561	70	Castagna . . . . .	669	28
Val Picarasca . . . . .	861	38	Pareto . . . . .	733	31	Castagnola . . . . .	666	51
Zalloni . . . . .	869	37	Porelli . . . . .	801	32	Cavadasca . . . . .	618	47
<i>Case sparse</i> . . . . .	—	136	<i>Case sparse</i> . . . . .	—	233	Cèlo . . . . .	680	39
						Costa di Roncole . . . . .	665	27
<b>BARDI</b> . . . . .	1645	<b>7.442</b>	<b>GRAVAGO</b> . . . . .	1201	<b>883</b>	Follo . . . . .	497	47
	308			425		Fontanabonardi . . . . .	633	32
<b>BARDI</b> . . . . .	1308	<b>2.019</b>	Monastero . . . . .	563	49	Le Coste . . . . .	724	34
	372		Novèglia . . . . .	476	54	Momarola . . . . .	686	114
Bardi * . . . . .	625	1.112	Bergazzi . . . . .	726	72	Montevacà . . . . .	770	53
Gazzo . . . . .	817	38	Brè . . . . .	668	47			
Berlini . . . . .	667	42	Brugola . . . . .	732	47			
Cacròvoli . . . . .	628	69	Cerreto . . . . .	763	38			
Càrpana . . . . .	500	68	Costa dei Rempi . . . . .	618	25			
			Lavacchielli . . . . .	984	22			

(a) Nucleo speciale: scuola. — (b) Nucleo speciale: chiesa.

## Segue: TAV. 2 — Altitudine e popolazione residente dei comuni, delle frazioni geografiche e delle località abitate

COMUNI FRAZIONI GEOGRAFICHE LOCALITÀ ABITATE	Alti- tudine m	Popo- lazione residente	COMUNI FRAZIONI GEOGRAFICHE LOCALITÀ ABITATE	Alti- tudine m	Popo- lazione residente	COMUNI FRAZIONI GEOGRAFICHE LOCALITÀ ABITATE	Alti- tudine m	Popo- lazione residente
Monti . . . . .	802	59	<b>MONTARSICCIO</b> . . . . .	1063	274	<b>CASASELVÀTICA</b> . . . . .	1341	527
Nòbbil . . . . .	635	23		653			543	
Prato . . . . .	730	56	Montarsiccio . . . . .	788	79	Casaselvatica . . . . .	835	154
Rio Merlino . . . . .	546	36	Ca' Boso . . . . .	873	45	Boschi . . . . .	838	46
Ròncole . . . . .	662	64	Pian di Lòbbio . . . . .	653	20	La Costa . . . . .	854	76
Salarolo . . . . .	645	26	Tomba . . . . .	891	83	Tralacosta . . . . .	787	28
Serra . . . . .	506	69	<i>Case sparse</i> . . . . .	—	47	Tralariva . . . . .	848	62
Sopra le Bosche . . . . .	570	68				<i>Case sparse</i> . . . . .	—	161
<i>Case sparse</i> . . . . .	—	779						
<b>CÀLICE</b> . . . . .	1262	159	<b>NOCIVÈGLIA</b> . . . . .	1451	321	<b>CASTELLÒNCHIO</b> . . . . .	990	349
	712			676			370	
Càlice . . . . .	877	61	Nocivèglia . . . . .	881	92	Castellònchio . . . . .	912	171
Fontanino . . . . .	868	28	Casaletto . . . . .	790	35	Cavazzolo di Sotto . . . . .	691	24
<i>Case sparse</i> . . . . .	—	70	Fontanachiosa . . . . .	878	97	Pernetto . . . . .	698	34
			Ponteceno . . . . .	711	35	<i>Case sparse</i> . . . . .	—	120
			Ponteceno-Draghi . . . . .	725	19			
			<i>Case sparse</i> . . . . .	—	43			
<b>CANESO</b> . . . . .	1371	244				<b>CÒRCHIA</b> . . . . .	1289	143
	548		<b>ROMEZZANO</b> . . . . .	1651	168		625	
Caneso . . . . .	800	244		803		Còrchia . . . . .	650	138
<i>Case sparse</i> . . . . .	—	—	Romezzano . . . . .	1024	62	<i>Case sparse</i> . . . . .	—	5
			Cese . . . . .	934	18			
			Travagliani . . . . .	902	48			
<b>CARNIGLIA</b> . . . . .	1371	593	<i>Case sparse</i> . . . . .	—	40	<b>FUGAZZOLO</b> . . . . .	1350	644
	495						673	
Carniglia . . . . .	720	254	<b>SCÒPOLO</b> . . . . .	1058	227	Fugazzolo di Sopra . . . . .	825	211
Bruschi di Sopra . . . . .	893	57		481		Casa Abeli . . . . .	1004	21
Bruschi di Sotto . . . . .	643	52	Scòpolo . . . . .	655	57	Casa Lasagna (a) . . . . .	993	18
Foppiano . . . . .	628	47	I Galli . . . . .	758	37	Fugazzolo di Sotto . . . . .	758	192
Piane . . . . .	515	82	I Pilati . . . . .	834	66	I Costoli (a) . . . . .	922	11
<i>Case sparse</i> . . . . .	—	101	<i>Case sparse</i> . . . . .	—	67	Il Castago . . . . .	970	25
						<i>Case sparse</i> . . . . .	—	166
<b>CAVIGNAGA</b> . . . . .	1480	345	<b>SPORA</b> . . . . .	1371	143			
	494			803		<b>GHIARE</b> . . . . .	680	336
Cavignaga . . . . .	599	99	Spora . . . . .	958	63		264	
Capellini . . . . .	650	68	Costa d'Azzetta . . . . .	954	28	Ghiare . . . . .	288	194
Caramatti . . . . .	641	45	Pian di Boso . . . . .	944	33	Casacca . . . . .	472	21
Colombara . . . . .	598	21	<i>Case sparse</i> . . . . .	—	19	<i>Case sparse</i> . . . . .	—	121
Tollarolo . . . . .	609	25						
<i>Case sparse</i> . . . . .	—	87						
			<b>STREPETO</b> . . . . .	1136	203	<b>LÒZZOLA</b> . . . . .	904	506
				591			281	
<b>CÒRNOLO</b> . . . . .	1711	257	Strepeto . . . . .	791	148	Lòzzola . . . . .	534	70
	783		<i>Case sparse</i> . . . . .	—	55	Borghetto . . . . .	623	21
Còrnolo . . . . .	988	106				Casa Bandera . . . . .	595	19
Casamura . . . . .	956	89	<b>TÀSOLA</b> . . . . .	1012	92	Casa Bottini . . . . .	586	25
Livèglia . . . . .	860	62		711		Casa Dolfi . . . . .	476	41
<i>Case sparse</i> . . . . .	—	—	Tàsola . . . . .	850	73	Casa Ferrari . . . . .	504	45
			<i>Case sparse</i> . . . . .	—	19	Castello . . . . .	596	32
						Groppo San Giovanni . . . . .	338	27
<b>DRUSCO</b> . . . . .	1799	807				Preda . . . . .	407	92
	750					<i>Case sparse</i> . . . . .	—	134
Drusco . . . . .	952	107	<b>BERCETO</b> . . . . .	1419	6.210			
Anzola . . . . .	775	83		229		<b>PAGAZZANO</b> . . . . .	924	340
Casalporino . . . . .	918	54	<b>BERCETO</b> . . . . .	1244	1.922		284	
Case Botti . . . . .	914	23		501		Pagazzano . . . . .	700	99
Case Iaroli . . . . .	883	25	Berceto * . . . . .	800	1.162	Lago del Pòrtico . . . . .	606	11
Chiesola . . . . .	831	79	Case Brusini . . . . .	874	22	Lagodignano . . . . .	730	32
Fornolo . . . . .	832	75	Case Rimondi . . . . .	1092	20	<i>Case sparse</i> . . . . .	—	198
Porcile . . . . .	910	34	Felegara (a) . . . . .	951	18			
Revoletto . . . . .	880	78	Fioritola (a) . . . . .	971	17			
Selvola . . . . .	1000	132	La Ciastra (a) . . . . .	1001	13			
Volpara . . . . .	990	102	Pianfarioli . . . . .	854	44	<b>PIETRAMOGOLANA</b> . . . . .	580	458
<i>Case sparse</i> . . . . .	—	15	Tralacosta . . . . .	826	29		229	
			<i>Case sparse</i> . . . . .	—	597	Pietramogolana . . . . .	300	34
						Calamello . . . . .	526	30
<b>ILLICA</b> . . . . .	1206	146	<b>BERGOTTO</b> . . . . .	1011	438	Casa Pesci . . . . .	290	45
	532			381		Fazoli . . . . .	415	18
Ìlica . . . . .	880	20	Bergotto . . . . .	514	50	Scorza . . . . .	326	40
Sanè . . . . .	855	32	Case Baratta . . . . .	594	20	<i>Case sparse</i> . . . . .	—	291
<i>Case sparse</i> . . . . .	—	94	Case Bertoni . . . . .	687	22			
			Case Martinelli . . . . .	579	27	<b>ROCCAPREBALZA</b> . . . . .	990	263
			Fagiolo . . . . .	856	25		331	
<b>MASANTI</b> . . . . .	1480	211	Giàreto . . . . .	780	22	Roccaprebalza . . . . .	560	142
	611		Pellerzo . . . . .	573	31	Brugno . . . . .	729	19
Masanti di Sopra . . . . .	796	73	<i>Case sparse</i> . . . . .	—	241	<i>Case sparse</i> . . . . .	—	102
Masanti di Sotto . . . . .	700	138						
<i>Case sparse</i> . . . . .	—	—						

(a) Nucleo speciale montano.

Segue: TAV. 2 — Alitudine e popolazione residente dei comuni, delle frazioni geografiche e delle località abitate

COMUNI FRAZIONI GEOGRAFICHE LOCALITÀ ABITATE	Alti- tudine m	Popo- lazione residente	COMUNI FRAZIONI GEOGRAFICHE LOCALITÀ ABITATE	Alti- tudine m	Popo- lazione residente	COMUNI FRAZIONI GEOGRAFICHE LOCALITÀ ABITATE	Alti- tudine m	Popo- lazione residente
<b>VALBONA</b>	1419	<b>284</b>	La Camminata (b)	548	14	<b>BUSSETO</b>	70	<b>9.454</b>
Valbona	475		San Martino (c)	580	11		28	
Case sparse	612	90	San Pietro (b)	654	16	<b>BUSSETO</b>	46	<b>3.786</b>
	—	194	Trapogna	615	64		33	
			Case sparse	—	333	Busseto *	40	2.654
<b>BORE</b>	1318	<b>2.430</b>	<b>OSTIA</b>	1549	<b>1.355</b>	Bottone	36	42
	260		Òstia	332		Brè	35	36
<b>BORE</b>	951	<b>950</b>	Basèlica (c)	353	143	Colombarola	36	18
Bore *	450		Belforte	585	3	Il Ritiro	41	23
Ferrari	832	244	Bozzi	725	70	Martello	34	44
Franchi	650	118	Casella	608	35	Case sparse	—	969
Pereto	713	183	Costerbosa	573	47	<b>FRESCAROLO</b>	38	<b>920</b>
Ralli	635	89	Fusinelli	612	52		32	
Salvi	654	78	Gavazzolo	412	20	Frescarolo	32	347
Case sparse	675	206	La Galla	589	38	Spigarolo	35	139
	—	32	La Pietra	670	36	Bacchetta	34	38
			Magrano	775	53	Casa Rossa	33	27
			Case sparse	366	64	Case sparse	—	369
<b>METTI</b>	1318	<b>971</b>	<b>PÒNTOLO</b>	1269	<b>411</b>	<b>RÒNCOLE</b>	49	<b>1.506</b>
	260		Pòntolo	351			36	
Metti	570	75	Albareto	465	38	Ròncole	40	291
Castiglione	446	37	Case Canevari	530	41	Barcaccia	39	27
Felloni	575	48	Case Stabielli	514	23	Boceto	46	51
Fiori	695	57	Case Vighen	540	32	Borghese	46	27
Orsi	651	92	Il Poggiolo	888	91	La Cascina	36	24
Pratogrande	533	101	Case sparse	502	22	La Fontana	44	33
Raffi	614	97	<b>PORCIGATONE</b>	1075	<b>552</b>	Le Piacentine	39	52
Rovina	497	195	Porcigatone	470			Madonna dei Prati	36
Zani	575	96	Case Ghirardi	746	38	Palazzo Orlandi	40	30
Zermani	650	58	Case Poggio	645	29	Case sparse	—	946
Case sparse	—	115	Case Poggio	754	33	<b>SAMBOSETO</b>	43	<b>1.110</b>
			Casesottane	681	28		28	
<b>PÒZZOLO</b>	866	<b>509</b>	Il Poggiolo	840	41	Samboseto	37	226
Pòzzolo	385	190	La Costa	839	42	Canton Santo	37	49
Cafferri	630	86	Tocalto (b)	762	16	Dossi	35	53
Marazzi	670	49	Tolara	757	39	Fienil Vecchio	36	61
Roberti	670	32	Case sparse	—	286	La Bergamina	35	24
Silva	670	107	<b>ROCCAMURATA</b>	975	<b>248</b>	La Misericordia	34	51
Zacchi	581	45	Roccamurata	328			Lavezzoli	35
Case sparse	—	—	Case Visone	339	59	Le Banzole	36	67
			Gorro	359	30	Case sparse	—	555
<b>BORGO VAL DI TARO</b>	1549	<b>10.862</b>	La Costa	542	44	<b>SAN ROCCO</b>	70	<b>783</b>
	328		Case sparse	604	24		48	
<b>BORGO VAL DI TARO</b>	975	<b>5.506</b>	<b>SAN VINCENZO</b>	1288	<b>509</b>	San Rocco	52	109
	389		San Vincenzo	470			Casa dei Marchesi	62
Borgo Val di Taro *	411	3.882	Case Giacomazzi	663	67	Case sparse	—	645
Boceto	443	76	Costadasi	816	50	<b>SANT'ANDREA</b>	50	<b>931</b>
Case Frasso	581	39	Il Palazzo (c)	807	25		41	
Case Scodellino (a)	445	10	La Costa	657	15	Contrada della Chiesa	46	103
Grifola	545	73	Rovinaglia (b)	690	88	Sant'Andrea	47	94
La Chiusa	439	34	Valleto	815	10	Rocca	49	22
Molino dell'Aglio	427	29	Case sparse	572	68	Case sparse	—	712
Monticelli	642	136	<b>TIÈDOLI</b>	1231	<b>612</b>	<b>SEMORIVA</b>	48	<b>418</b>
Case sparse	—	1.227	TIèdoli	351				
<b>BRUNELLI</b>	1040	<b>519</b>	Barca	664	69	Semoriva	41	74
	444		Case Franco	650	62	Canton Santo	46	40
Brunelli	545	46	I Piani	524	22	Case sparse	—	304
Barzana di Sopra (a)	549	16	Lavacchielli	473	26	<b>CALESTANO</b>	1313	<b>3.244</b>
Barzana di Sotto	504	41	Testanello	825	56		293	
Ca' Bruna	679	44	Tracosta	587	64	Calectano *	757	<b>1.034</b>
Case Marzocco	659	23	Case sparse	675	33		373	
Casembola	727	87	<b>VALDENÀ</b>	1479	<b>345</b>	Calectano	417	673
I Cassini	903	29	Valdena	500			Alpicella di Sopra	628
Tolara	822	17	La Banca	723	84	Alpicella di Sotto	584	32
Case sparse	—	216	Case sparse	634	153	Borsano	484	53
<b>CAFFARÀCCIA</b>	1177	<b>805</b>	<b>VALDENÀ</b>	1479	<b>345</b>	San Remigio	432	49
	380		Valdena	500			Case sparse	—
Caffaràccia	783	132	Case sparse	—	280			
Cagrilla	900	33	<b>VALDENÀ</b>	1479	<b>345</b>	Calectano *	417	673
Carraggio	700	48	Valdena	500			Alpicella di Sopra	628
Case Pifferi	877	21	La Banca	723	84	Alpicella di Sotto	584	32
Costella	640	36	Case sparse	634	153	Borsano	484	53
Il Pozzo	715	59		—	108	San Remigio	432	49
Isola	717	38		—		Case sparse	—	203

(a) Nucleo speciale: osteria. — (b) Nucleo speciale: scuola. — (c) Nucleo speciale: chiesa.



Segue: TAV. 2 — Alitudine e popolazione residente dei comuni, delle frazioni geografiche e delle località abitate

COMUNI FRAZIONI GEOGRAFICHE LOCALITÀ ABITATE			COMUNI FRAZIONI GEOGRAFICHE LOCALITÀ ABITATE			COMUNI FRAZIONI GEOGRAFICHE LOCALITÀ ABITATE		
Alti- tudine <i>m</i>	Popo- lazione residente		Alti- tudine <i>m</i>	Popo- lazione residente		Alti- tudine <i>m</i>	Popo- lazione residente	
<b>CANESANO</b> . . . . .	1052	102	<b>LEMIGNANO (a)</b> . . . . .	100	360	<b>VÈDOLE</b> . . . . .	32	488
Canesano . . . . .	545		Case Povesi . . . . .	85	25	Vèdole . . . . .	30	243
Case sparse . . . . .	795	98	Lemignano . . . . .	85	18	Cadassa . . . . .	31	75
	—	4	Case sparse . . . . .	—	317	Case sparse . . . . .	30	170
<b>FRAGNO</b> . . . . .	1089	308	<b>MADRÈGOLO</b> . . . . .	89	849	<b>COMPIANO</b> . . . . .	1480	1.803
Fragno . . . . .	450		Roma . . . . .	69	216		442	
Fragnolo . . . . .	656	33	Roma . . . . .	76	45	<b>CERESETO</b> . . . . .	1480	415
Ciano . . . . .	701	131	Corte Maghenzani . . . . .	75	44	Cereseto . . . . .	540	133
Iano . . . . .	601	26	Torriani . . . . .	75	45	Ca' Scapini . . . . .	700	30
Prato . . . . .	547	57	Case sparse . . . . .	—	544	Farfanaro . . . . .	801	100
Case sparse . . . . .	643	26				Trario . . . . .	785	48
	—	35	<b>OZZANO TARO</b> . . . . .	320	1.061	Case sparse . . . . .	—	104
<b>MARZOLARA</b> . . . . .	750	610	Ozzano Taro . . . . .	113	248	<b>COMPIANO</b> . . . . .	758	439
Marzolara . . . . .	293		Monticello . . . . .	134	33	Compiano * . . . . .	454	201
Casa Nuova . . . . .	323	289	Villanova . . . . .	187	33	Bertoli . . . . .	521	13
Cassolo . . . . .	537	36	Villavèchia . . . . .	130	55	Casa Roman . . . . .	498	13
Pioppone . . . . .	470	20	Case sparse . . . . .	155	72	Castagnadello . . . . .	548	14
Torre . . . . .	357	34				Ponte . . . . .	595	23
Case sparse . . . . .	433	52	<b>SAN MARTINO SINZANO</b> . . . . .	138	721	Case sparse . . . . .	519	24
	—	179	San Martino Sinzano . . . . .	88	59	<b>ISOLA</b> . . . . .	668	281
<b>RAMIANO</b> . . . . .	1058	223	Corte Masetti . . . . .	115	32	Isola . . . . .	452	163
Ramiano . . . . .	337		Orfanotrófio . . . . .	115	36	Piano delle Mòglie . . . . .	500	68
Giarale . . . . .	545	63	Villa Lucia . . . . .	88	20	Piano d'Isola . . . . .	470	28
Ronzano . . . . .	360	46	Villa Ruffini . . . . .	88	27	Case sparse . . . . .	511	22
Case sparse . . . . .	444	59				<b>SAMBUCETO</b> . . . . .	1476	280
	—	55	<b>COLORNO</b> . . . . .	32	7.398	Sambuceto . . . . .	533	93
<b>RAVARANO</b> . . . . .	1313	670	Colorno * . . . . .	25	3.062	Caboara . . . . .	790	109
Ravarano . . . . .	493		Fenilvèchio . . . . .	29	26	Groppo . . . . .	650	36
Borello . . . . .	686	191	Lungolorno . . . . .	29	112	Case sparse . . . . .	790	42
Borello . . . . .	685	64	Mazzabue . . . . .	28	66	<b>STRELA</b> . . . . .	700	388
Castello di Ravarano . . . . .	819	65	Oratorio del Casino . . . . .	29	14	Strela . . . . .	442	147
Chiastre . . . . .	766	60				Barbigarezza . . . . .	560	63
La Costa . . . . .	689	33	<b>COLORNO</b> . . . . .	31	4.229	Brèia . . . . .	505	61
Lama . . . . .	834	36	Colorno * . . . . .	26	3.062	Costalta . . . . .	483	49
Linara . . . . .	649	38	Fenilvèchio . . . . .	29	26	Roncodesidèrio . . . . .	580	43
Tavolana . . . . .	529	23	Lungolorno . . . . .	29	112	Case sparse . . . . .	511	25
Case sparse . . . . .	—	160	Mazzabue . . . . .	28	66	<b>CORNIGLIO</b> . . . . .	1852	6.112
	—	160	Oratorio del Casino . . . . .	29	14		389	
<b>VALLERANO</b> . . . . .	1058	135	Case sparse . . . . .	—	949	<b>AGNA</b> . . . . .	1500	244
Vallerano . . . . .	375		<b>COPERMIO</b> . . . . .	29	795	Agna . . . . .	496	107
Case sparse . . . . .	516	98	Copèrmio . . . . .	30	231	Carzaga . . . . .	788	21
	—	37	Trai-Mezzano Superiore (b) . . . . .	27	229	Rividulano . . . . .	672	24
<b>VIGOLONE</b> . . . . .	1250	162	Case sparse . . . . .	27	335	Tufi . . . . .	606	24
Vigolone . . . . .	438		<b>MEZZANO RONDANI</b> . . . . .	29	518	Vesta . . . . .	844	28
Casette . . . . .	853	89	Mezzano Rondani (b) . . . . .	25	11	Case sparse . . . . .	729	59
Case sparse . . . . .	780	20	Case Magnani . . . . .	25	19	<b>BALLONE</b> . . . . .	1580	273
	—	53	Pantara . . . . .	29	37	Ballone . . . . .	608	133
<b>COLLÈCCHIO</b> . . . . .	320	9.035	Parròchia di Mezzano . . . . .	28	32	La Costa . . . . .	823	63
Collècchio . . . . .	69		Case sparse . . . . .	29	419	Case sparse . . . . .	853	77
Collècchio * . . . . .	176	4.902	<b>SACCA</b> . . . . .	27	608	<b>BEDUZZO</b> . . . . .	1015	864
Casino . . . . .	82	2.328	Sacca . . . . .	26	169	Beduzzo . . . . .	389	51
Casino . . . . .	112	49	Ca' Basse . . . . .	26	55	La Costa . . . . .	584	70
Collecchiello . . . . .	85	49	Case Schlüderer . . . . .	27	28		461	
Ferlaro . . . . .	95	57	Sacchetta . . . . .	27	68			
Ferlaro . . . . .	150	79	Case sparse . . . . .	—	288			
Fornaci . . . . .	147	61	<b>SANGUIGNA</b> . . . . .	30	760			
La Corte . . . . .	94	21	Sanguigna . . . . .	28	192			
Molino dei Notari . . . . .	94	89	Borghetto . . . . .	29	49			
Ponte a Scodogna . . . . .	116	112	Borgo . . . . .	29	70			
Stradella . . . . .	95	107	Corte e Parròchia di Sanguigna . . . . .	28	55			
Valli . . . . .	123	107	Case sparse . . . . .	—	394			
Case sparse . . . . .	—	1.950						
<b>GAIANO</b> . . . . .	236	1.142						
Gaiano . . . . .	110							
Gaiano . . . . .	118	686						
Giarola . . . . .	114	69						
Oppiano . . . . .	117	27						
Case sparse . . . . .	—	360						

(a) Frazione speciale: territorio gravitante sul comune di Parma. — (b) Centro diviso con il comune di Mezzano.

Segue: TAV. 2 — Alitudine e popolazione residente dei comuni, delle frazioni geografiche e delle località abitate

COMUNI FRAZIONI GEOGRAFICHE LOCALITÀ ABITATE	Alti- tudine m	Popo- lazione residente	COMUNI FRAZIONI GEOGRAFICHE LOCALITÀ ABITATE	Alti- tudine m	Popo- lazione residente	COMUNI FRAZIONI GEOGRAFICHE LOCALITÀ ABITATE	Alti- tudine m	Popo- lazione residente
La Strada . . . . .	461	93	MOSSALE . . . . .	1476	159	FELINO . . . . .	480	5.121
Tre Rii . . . . .	660	94	Mossale Inferiore . . . . .	676	41	BARBIANO . . . . .	139	385
Casa Martane . . . . .	668	28	Mossale Superiore . . . . .	865	62	Barbiano . . . . .	425	118
Casa Pellinghelli . . . . .	550	28	Polita . . . . .	953	56	Buca dei Lori . . . . .	225	18
Chiastra . . . . .	502	40	Case sparse . . . . .	848	—	Co' di Sotto . . . . .	402	47
Mossale . . . . .	590	124	PUGNÈTOLO . . . . .	1370	190	Il Borgo . . . . .	287	18
Mulino Vecchio . . . . .	393	30	Pugnèto . . . . .	575	155	Il Lago . . . . .	416	20
Torre . . . . .	603	155	Case sparse . . . . .	—	35	Case sparse . . . . .	330	164
Case sparse . . . . .	—	151	ROCCAFERRARA . . . . .	1419	131	CASALE . . . . .	170	188
BELLÀSOLA . . . . .	1375	153	Roccaferrara . . . . .	604	63	Casale . . . . .	144	105
Bellàsola . . . . .	632	109	La Villa . . . . .	931	48	Case sparse . . . . .	153	83
Montebello . . . . .	761	26	Case sparse . . . . .	846	20	FELINO . . . . .	—	1.970
Case sparse . . . . .	817	18	SÀUNA-PETRIGNÀCOLA . . . . .	1399	600	Felino * . . . . .	323	1.016
BOSCO . . . . .	1401	640	Miano . . . . .	490	108	Case Roma . . . . .	144	27
Bosco . . . . .	676	295	Moretta . . . . .	611	26	Case Vescovi . . . . .	147	27
Cirone . . . . .	841	116	Petrignàcola di Sotto . . . . .	544	76	Castello di Felino . . . . .	297	25
Brea . . . . .	927	29	Sàuna . . . . .	634	166	Cerreto . . . . .	162	18
Centrale Idroelettrica . . . . .	836	20	Madone . . . . .	621	25	Màglio . . . . .	220	17
Costa . . . . .	864	40	Petrignàcola di Sopra . . . . .	670	65	Marcandrea . . . . .	189	52
Staiola . . . . .	928	52	Prella . . . . .	670	22	Mosca . . . . .	173	203
Case sparse . . . . .	827	88	Rivalba . . . . .	507	57	Pradora . . . . .	169	27
CANÈTOLO . . . . .	1284	185	Case sparse . . . . .	855	55	Samaria . . . . .	150	26
Canètolo . . . . .	604	144	SESTA INFERIORE . . . . .	1578	179	Stazione di Felino . . . . .	176	44
Agrimonte . . . . .	750	21	Sesta Inferiore . . . . .	800	91	Case sparse . . . . .	—	488
Case sparse . . . . .	857	20	Sesta Superiore . . . . .	923	76	SAN MICHELE DE' GATTI . . . . .	310	438
CORNIGLIO . . . . .	1025	618	Case sparse . . . . .	981	12	San Michele de' Gatti . . . . .	205	23
Corniglio * . . . . .	550	469	SIGNÀTICO . . . . .	1313	220	San Michelino Chiesa . . . . .	208	158
Colonia Montana . . . . .	690	22	Signàtico . . . . .	561	144	Case sparse . . . . .	210	252
Lago . . . . .	760	82	Chiesa Vecchia . . . . .	816	41	SAN MICHELE DI TIORRE . . . . .	310	1.195
Linari . . . . .	760	23	Case sparse . . . . .	840	35	San Michele di Tiorre . . . . .	139	522
Case sparse . . . . .	636	22	SIVIZZO . . . . .	1284	147	Case Ceresini . . . . .	184	90
CURÀTICO . . . . .	812	218	Sivizzo . . . . .	608	138	Case Venturini . . . . .	180	171
Costa Venturina . . . . .	421	50	Case sparse . . . . .	822	9	Case sparse . . . . .	179	412
Curàtico . . . . .	627	53	VESTANA . . . . .	1492	261	SANT'ILARIO DI BAGANZA . . . . .	480	945
Favet . . . . .	602	26	Bràia . . . . .	542	112	Poggio di Sant'Ilario . . . . .	224	121
Case sparse . . . . .	765	89	Vestana Superiore . . . . .	815	32	Sant'Ilario di Baganza . . . . .	262	169
GRAIANA . . . . .	1410	230	Vestana Inferiore . . . . .	801	77	Barana . . . . .	286	39
Graiana . . . . .	575	49	Case sparse . . . . .	759	40	Ca' Pelagatti . . . . .	356	22
La Chiesa . . . . .	847	65	VÈSTOLA-LE GHIARE . . . . .	775	277	Il Gatto . . . . .	250	27
Castello . . . . .	942	20	Case Luconi . . . . .	469	44	Monticello . . . . .	230	27
La Costa . . . . .	662	72	Le Ghiare . . . . .	510	131	Sartorina . . . . .	355	35
La Villa . . . . .	662	24	Vèstola . . . . .	510	67	Soragnola . . . . .	250	26
Case sparse . . . . .	672	—	Case sparse . . . . .	514	35	Case sparse . . . . .	247	80
GRAMMÀTICA . . . . .	1475	151	VILLULA . . . . .	908	164	FIDENZA . . . . .	480	17.788
Grammatica . . . . .	702	151	Villula . . . . .	513	27	CASTIONE MARCHESI . . . . .	375	1.457
Case sparse . . . . .	1026	—	Case Castellini . . . . .	678	29	Castione Marchesi . . . . .	46	210
LAGHI (a) . . . . .	1724	—	Chiastria-Migliarina . . . . .	622	17	Abbazia . . . . .	65	46
Lago . . . . .	1339	—	Costalbocco . . . . .	500	29	Bergamaschi . . . . .	46	20
MARRA . . . . .	1383	208	Case sparse . . . . .	667	62	Fontana . . . . .	53	34
Marra . . . . .	623	154	VILLULA . . . . .	908	164	Malcantone I . . . . .	51	32
Centrale Idroelettrica . . . . .	852	49	Villula . . . . .	513	27	Malcantone II . . . . .	49	24
Case sparse . . . . .	623	5	Case Castellini . . . . .	678	29	Oriola . . . . .	53	34
MONTE ORSARO (b) . . . . .	1852	—	Chiastria-Migliarina . . . . .	622	17	Orsi . . . . .	52	20
Monte Orsaro . . . . .	1200	—	Costalbocco . . . . .	500	29	Osteria Vecchia . . . . .	52	37
			Case sparse . . . . .	667	29	Tassarò . . . . .	56	29
						Case sparse . . . . .	—	971

(a) Frazione speciale: Lago Santo e minori. — (b) Frazione speciale: montagna disabitata.

Segue: TAV. 2 — Altitudine e popolazione residente dei comuni, delle frazioni geografiche e delle località abitate

COMUNI FRAZIONI GEOGRAFICHE LOCALITÀ ABITATE	Alti- tudine m	Popo- lazione residente	COMUNI FRAZIONI GEOGRAFICHE LOCALITÀ ABITATE	Alti- tudine m	Popo- lazione residente	COMUNI FRAZIONI GEOGRAFICHE LOCALITÀ ABITATE	Alti- tudine m	Popo- lazione residente
<b>CHIUSA FERRANDA</b> . . . . .	<u>58</u> 46	510	<b>FONTANELLATO</b> . . . . .	<u>76</u> 37	7.523	<b>TOCCALMATTO</b> . . . . .	<u>63</u> 48	410
Chiusa Ferranda . . . . .	52	96	<b>ALBARETO</b> . . . . .	<u>46</u> 38	710	Toccalmatto . . . . .	57	135
Castelletto . . . . .	57	38	Albareto . . . . .	42	64	Case sparse . . . . .	—	275
Chiusa Viarola . . . . .	58	43	Case Fornaci . . . . .	42	72	<b>FORTEVIVO</b> . . . . .	<u>69</u> 43	4.650
Case sparse . . . . .	—	333	Caseificio . . . . .	42	112	Belena . . . . .	<u>58</u> 45	329
<b>FIDENZA</b> . . . . .	<u>137</u> 46	12.593	Case Villetta . . . . .	42	41	Bellena . . . . .	53	130
Coduro . . . . .	70	176	Case sparse . . . . .	—	421	Fornace Andina . . . . .	58	48
Fidenza * . . . . .	75	9.235	<b>CANNÈTOLO</b> . . . . .	<u>56</u> 43	768	Case sparse . . . . .	—	151
Bastelli (a) . . . . .	56	15	Cannètole . . . . .	46	153	<b>BIANCONESE</b> . . . . .	<u>55</u> 43	808
Carlucina . . . . .	60	36	Colombarola . . . . .	43	47	Bianconese . . . . .	51	325
Carretto Piccolo . . . . .	78	24	Pontazzo . . . . .	46	100	Magrina . . . . .	48	34
Case Nuove . . . . .	60	42	Valcamonica . . . . .	43	28	Rècchio di Sotto . . . . .	50	26
Colombara . . . . .	58	41	Case sparse . . . . .	—	440	Case sparse . . . . .	—	423
Dora . . . . .	82	24	<b>CASALBARBATO</b> . . . . .	<u>63</u> 49	823	<b>CASTELGUELFO</b> . . . . .	<u>69</u> 58	1.103
Giardinetto . . . . .	78	25	Casalbarbato . . . . .	54	108	Castelguelfo (d) . . . . .	62	58
Le Anime . . . . .	58	22	Campazzo . . . . .	54	146	Ponte Taro (d) . . . . .	62	548
Ponte Ghiara . . . . .	108	92	Masone . . . . .	63	47	Ca' de' Rosi . . . . .	60	142
Prevostura . . . . .	62	30	Case sparse . . . . .	—	522	Fornace Bizzi . . . . .	60	40
Rocche . . . . .	53	20	<b>FONTANELLATO</b> . . . . .	<u>66</u> 37	2.830	Case sparse . . . . .	—	315
Stallone . . . . .	65	22	Fontanellato * . . . . .	45	1.533	<b>FORTEVIVO</b> . . . . .	<u>66</u> 45	2.410
Toccalmatto . . . . .	57	31	Priorato . . . . .	44	152	Fontevivo * . . . . .	53	613
Vàio . . . . .	93	26	Sanguinaro (d) . . . . .	63	43	Berettinazza . . . . .	50	53
Case sparse . . . . .	—	2.732	Berrettina Grande . . . . .	60	27	Ca' dei Massi . . . . .	61	204
<b>FÒRNIO</b> . . . . .	<u>147</u> 85	498	Berrettina Rossetti . . . . .	63	35	Cascine Tòrchio . . . . .	57	171
Fòrnio . . . . .	100	205	Cantone Ghiara . . . . .	43	55	Case Andina . . . . .	54	48
Rocca di Sopra . . . . .	140	19	Casa Bassa . . . . .	41	22	Case Cantarana . . . . .	54	47
Case sparse . . . . .	—	274	Casal Sabbione . . . . .	39	61	Case della Gaiffa . . . . .	55	163
<b>PAROLA</b> . . . . .	<u>77</u> 63	177	Casa dell'Ospedale di Parma . . . . .	37	20	Case Zucchi . . . . .	57	78
Parola (b) . . . . .	71	55	Casa Rossa . . . . .	39	24	Fieniletto . . . . .	54	71
Granarola . . . . .	75	40	Castellaccio . . . . .	42	46	Fieninuovo . . . . .	60	76
Case sparse . . . . .	—	82	Formica . . . . .	43	42	Fontane . . . . .	58	153
<b>PIEVE DI CUSIGNANO</b> . . . . .	<u>375</u> 130	447	La Ghiara . . . . .	43	36	Stazione di Castelguelfo . . . . .	62	54
Pieve di Cusignano . . . . .	165	32	Rosso . . . . .	43	89	Villa di Sotto . . . . .	50	37
Casa Baratta . . . . .	250	22	Case sparse . . . . .	—	645	Case sparse . . . . .	—	642
Costamezzana . . . . .	150	23	<b>GHIARA</b> . . . . .	<u>49</u> 38	387	<b>FORNOVO DI TARO</b> . . . . .	<u>736</u> 118	6.680
Osteria Pietralunga . . . . .	170	25	Ghiara . . . . .	41	29	Cafragna . . . . .	<u>345</u> 157	322
Case sparse . . . . .	—	345	Case Nuove Bruschi . . . . .	43	32	Cafragna . . . . .	181	41
<b>RIMALE</b> . . . . .	<u>87</u> 66	302	Colombarone . . . . .	42	27	Banzola . . . . .	340	33
Rimale . . . . .	73	124	Felegara . . . . .	40	34	Case sparse . . . . .	—	248
Farfallette . . . . .	81	64	Le Buche . . . . .	44	27	<b>CITERNA</b> . . . . .	<u>550</u> 178	249
Case sparse . . . . .	—	114	Saletto . . . . .	39	40	Citerna . . . . .	208	42
<b>SANTA MARGHERITA</b> . . . . .	<u>163</u> 74	654	Case sparse . . . . .	—	198	Case Bottini . . . . .	277	25
Santa Margherita . . . . .	90	116	<b>GRUGNO</b> . . . . .	<u>43</u> 37	252	Case sparse . . . . .	—	182
Case sparse . . . . .	—	539	Grugno . . . . .	42	57	<b>FORNOVO DI TARO</b> . . . . .	<u>341</u> 120	3.111
<b>TABIANO (c)</b> . . . . .	<u>250</u> 80	1.150	Osteria . . . . .	42	35	Fornovo di Taro * . . . . .	158	2.315
Casa Ciabatti . . . . .	220	18	Case sparse . . . . .	—	160	Case Folli . . . . .	266	23
Casa Galli . . . . .	210	24	<b>PAROLA</b> . . . . .	<u>76</u> 60	530	Caselle . . . . .	337	119
Casa Gazza . . . . .	210	33	Parola (e) . . . . .	71	271	Osteriazza . . . . .	185	33
Casa Orlandelli . . . . .	198	24	Salso . . . . .	65	50	Provinciali . . . . .	200	39
Casa Soldani . . . . .	212	45	Case sparse . . . . .	—	209	Saliga . . . . .	152	87
Caselle . . . . .	212	28	<b>PAROLETTA</b> . . . . .	<u>50</u> 38	813	Spagnano . . . . .	230	105
Costa Catini . . . . .	220	24	Paroletta . . . . .	44	275	Case sparse . . . . .	—	390
Fontaneti . . . . .	145	13	Bosco . . . . .	40	38	<b>FORNOVO DI TARO</b> . . . . .	<u>341</u> 120	3.111
Case sparse . . . . .	—	941	Case Nuove . . . . .	42	43	Fornovo di Taro * . . . . .	158	2.315
			Case sparse . . . . .	—	457	Case Folli . . . . .	266	23

(a) Nucleo speciale: chiesa. — (b) Centro diviso con i comuni di Fontanellato e Noceto. — (c) Frazione speciale: territorio gravitante sul comune di Salsomaggiore. — (d) Centro diviso con il comune di Noceto. — (e) Centro diviso con i comuni di Fidenza e Noceto.

Segue: TAV. 2 — Altitudine e popolazione residente dei comuni, delle frazioni geografiche e delle località abitate

COMUNI FRAZIONI GEOGRAFICHE LOCALITÀ ABITATE	Alti- tudine m	Popo- lazione residente	COMUNI FRAZIONI GEOGRAFICHE LOCALITÀ ABITATE	Alti- tudine m	Popo- lazione residente	COMUNI FRAZIONI GEOGRAFICHE LOCALITÀ ABITATE	Alti- tudine m	Popo- lazione residente
<b>NEVIANO DE' ROSSI</b> . . . . .	532	<b>591</b>	<b>PASTORELLO</b> . . . . .	851	<b>507</b>	Mònchio . . . . .	380	56
Neviano de' Rossi . . . . .	218		Antèsica . . . . .	303		Montestone . . . . .	460	71
Miniera . . . . .	401	126	Pastorello . . . . .	503	118	Monticelli . . . . .	370	32
Ronco . . . . .	295	65	Cassanàsio . . . . .	346	168	Ponticella . . . . .	263	18
Vallezza . . . . .	434	55	Cattabiano . . . . .	524	30	Saliceto . . . . .	374	38
Case sparse . . . . .	379	53	Case sparse . . . . .	457	58	Tassara . . . . .	314	89
	—	292		—	133	Case sparse . . . . .	—	211
	736		<b>PILASTRO</b> . . . . .	310		<b>RIVALTA</b> . . . . .	368	
<b>PIANTÒNIA</b> . . . . .	155	<b>748</b>	Arola . . . . .	162		Rivalta . . . . .	188	<b>268</b>
Piantònia . . . . .	280	299	Arola . . . . .	199	119	Castello . . . . .	357	72
Case Stefanini . . . . .	262	55	Pilastro . . . . .	176	155	Costa . . . . .	305	28
La Costa . . . . .	370	76	Calicella . . . . .	220	99	Fòssola . . . . .	340	38
Riola . . . . .	185	103	Case sparse . . . . .	—	318	Salso . . . . .	353	95
Case sparse . . . . .	—	215		—		Case sparse . . . . .	319	19
	340		<b>RIANO</b> . . . . .	1089		<b>SAN MICHELE CAVANA</b> . . . . .	650	
<b>RESPICCIO</b> . . . . .	160	<b>408</b>	Riano . . . . .	433	<b>377</b>	San Michele Cavana . . . . .	260	<b>559</b>
Respiccio . . . . .	102	135	Il Montale . . . . .	608	77	Badia Cavana . . . . .	465	54
Fornace . . . . .	210	43	Pranello . . . . .	586	68	Bersaticello . . . . .	375	28
La Costa . . . . .	253	50	Valle . . . . .	630	88	Bersàtico . . . . .	472	24
Le Capanne . . . . .	205	48	Case sparse . . . . .	499	122	Carpaneto . . . . .	538	28
Case sparse . . . . .	—	132		—	22	Cavò . . . . .	585	56
	736		<b>STROGNANO</b> . . . . .	765		Ciòla . . . . .	300	18
<b>SIVIZZANO</b> . . . . .	160	<b>783</b>	Strognano . . . . .	220	<b>671</b>	Monte . . . . .	407	55
Sivizzano . . . . .	246	188	Vidiana . . . . .	456	206	Case sparse . . . . .	500	82
Piazza . . . . .	371	21	Case Belli . . . . .	331	50	<b>SANTA MARIA DEL PIANO</b> . . . . .	310	
Roncolongo . . . . .	226	99	Manfredelli . . . . .	418	19	Santa Maria del Piano . . . . .	175	<b>723</b>
Triano . . . . .	347	62	Tordenaso . . . . .	450	87	Caseificio . . . . .	204	340
Case sparse . . . . .	—	413	Case sparse . . . . .	450	94	Fondo Villa . . . . .	196	40
	325			—	215	Fusana . . . . .	195	27
<b>VIZZOLA</b> . . . . .	118	<b>468</b>	<b>TORRECHIARA</b> . . . . .	404		Monte Vitali . . . . .	215	46
Riccò . . . . .	145	271	Torrechiara . . . . .	194	<b>904</b>	Sul Monte . . . . .	194	60
San Filippo . . . . .	227	49	Casàtico . . . . .	221	286	Case sparse . . . . .	296	31
Vizzola . . . . .	217	58	Case Bassi . . . . .	384	39	<b>STADIRANO</b> . . . . .	380	
Case sparse . . . . .	—	90	Case Goiano . . . . .	347	47	Stadirano . . . . .	219	<b>323</b>
	1089		Case Pazzoni . . . . .	313	42	Castello . . . . .	338	222
<b>LANGHIRANO</b> . . . . .	162	<b>7.209</b>	Case Petrucci . . . . .	371	51	Case sparse . . . . .	362	33
Castrognano . . . . .	765	<b>428</b>	La Badia . . . . .	392	22		—	68
La Costa di Castrognano . . . . .	306		La Madonnina . . . . .	206	43	<b>MEDESANO</b> . . . . .	559	
Fontana . . . . .	555	116	La Torre Inferiore . . . . .	214	21	Case sparse . . . . .	85	<b>8.057</b>
Tabbiano . . . . .	601	59	Torre Superiore . . . . .	250	52	Alveo Fiume Tarò (a) . . . . .	123	
Case sparse . . . . .	540	104	Case sparse . . . . .	251	31	Felegara . . . . .	85	
	—	149		—	270	Felegara . . . . .	274	<b>1.399</b>
	1065		<b>LESIGNANO DE' BAGNI</b> . . . . .	650		Ca' Bianca . . . . .	101	613
<b>COZZANO</b> . . . . .	371	<b>592</b>	Lesignano de' Bagni . . . . .	175	<b>3.687</b>	Ca' Borsi . . . . .	136	22
Piviano-Cozzano . . . . .	704	165	Faviano . . . . .	636	<b>344</b>	Ca' San Lorenzo . . . . .	101	31
Case Bertani . . . . .	660	30	Faviano di Sotto . . . . .	295		Fornace . . . . .	131	35
Case Gonizzi . . . . .	693	69	Casa Moretti . . . . .	392	68	Il Mulino . . . . .	137	59
Sodina . . . . .	621	93	Casa Nuova . . . . .	516	26	Le Saldine . . . . .	130	81
Case sparse . . . . .	—	235	Faviano di Sopra . . . . .	555	22	Case sparse . . . . .	101	21
	851		La Pila . . . . .	523	51		—	537
<b>LANGHIRANO</b> . . . . .	224	<b>3.039</b>	Mulino . . . . .	344	23	<b>MEDESANO</b> . . . . .	386	
Langhirano * . . . . .	265	1.672	Case sparse . . . . .	325	24	Medesano * . . . . .	87	<b>2.567</b>
Mattaletto . . . . .	337	173		—	130	Arduini . . . . .	136	713
Berzola . . . . .	324	68	<b>LESIGNANO DE' BAGNI</b> . . . . .	332	<b>602</b>	Baratta . . . . .	164	34
Case Caretti . . . . .	312	90	Lesignano de' Bagni * . . . . .	194		Ca' Ghelfi . . . . .	160	28
Case Schianchi . . . . .	338	103	Bassa . . . . .	252	228	Ca' Marcantonio . . . . .	129	19
Fabiola . . . . .	277	86	Masdone . . . . .	202	90	Ca' Rettori . . . . .	173	25
Gazzolo . . . . .	251	173	Case sparse . . . . .	306	26	Case Bellini . . . . .	111	67
Il Chioso . . . . .	332	76		—	258	Case Bròzzoli . . . . .	246	41
La Bràia . . . . .	385	18	<b>MULAZZANO</b> . . . . .	491	<b>868</b>	Ferrari . . . . .	102	21
Manzano . . . . .	406	58	Mulazzano . . . . .	235		Picorosso . . . . .	105	65
Molino di Fabiola . . . . .	283	27	Casa Piazza . . . . .	440	72	La Carnevala . . . . .	202	29
Quinzano . . . . .	527	127	Cavirano . . . . .	413	21	La Cornaccina . . . . .	126	44
Case sparse . . . . .	—	368	Cazzola . . . . .	347	60	Meschi . . . . .	139	28
			Còvola . . . . .	345	23	Monterusso . . . . .	135	31
			Costa . . . . .	399	24	Palanca Inferiore . . . . .	145	16
			Fienville . . . . .	434	77	Palazzo Grossardi . . . . .	196	49
			La Porta . . . . .	434	39	Torre Sant'Alessandro . . . . .	106	28
				400	37	Tròiolo . . . . .	132	20
						Case sparse . . . . .	155	51
							—	1.258

(a) Frazione speciale: greto di fiume.

Segue: TAV. 2 — Altitudine e popolazione residente dei comuni, delle frazioni geografiche e delle località abitate

COMUNI FRAZIONI GEOGRAFICHE LOCALITÀ ABITATE	Alti- tudine m	Popo- lazione residente	COMUNI FRAZIONI GEOGRAFICHE LOCALITÀ ABITATE	Alti- tudine m	Popo- lazione residente	COMUNI FRAZIONI GEOGRAFICHE LOCALITÀ ABITATE	Alti- tudine m	Popo- lazione residente
<b>RAMIOLA</b> . . . . .	395	<b>486</b>	<b>MEZZANO RONDANI</b> . . . . .	26	<b>294</b>	<b>VALDITACCA</b> . . . . .	1507	<b>346</b>
Ramiola . . . . .	120		Mezzano Rondani (c) . . . . .	24		Valditacca . . . . .	971	
Case Prèvidi . . . . .	145	81	Case sparse . . . . .	25	110	Case sparse . . . . .	1010	346
Case Cortesi . . . . .	155	35	<b>MEZZANO SUPERIORE</b> . . . . .	—	184	<b>VECCIÀTICA</b> . . . . .	—	—
Cortesi . . . . .	167	48	Mezzano Superiore-Trai (c) . . . . .	27	<b>1.033</b>	Vecciàtica . . . . .	1226	<b>185</b>
I Bernini . . . . .	167	79	Case sparse . . . . .	25		Case sparse . . . . .	599	
Stabilimento di Ramiola (a) . . . . .	167	7	<b>COZZANELLO</b> . . . . .	1396	<b>1.017</b>	<b>MONTECHIARÙGOLO</b> . . . . .	160	
Case sparse . . . . .	—	236	Cozzanello . . . . .	600	16	Basilicagoiano . . . . .	69	<b>6.802</b>
<b>ROCCOLANZANA</b> . . . . .	516	<b>729</b>	Case sparse . . . . .	—		Case sparse . . . . .	125	
Roccolanzana . . . . .	189		<b>LAGHI (d)</b> . . . . .	1508		Basilicanova . . . . .	69	<b>1.733</b>
Case Caselli . . . . .	240	72	1241	1396		Basilicagoiano . . . . .	119	588
Case Dodi . . . . .	366	58	<b>MONCHIO DELLE CORTI</b> . . . . .	803	<b>193</b>	Case del Pesce . . . . .	108	14
Case Dordone . . . . .	280	22	Lugagnano Inferiore . . . . .	996	193	Castello . . . . .	109	50
Case Vèchia . . . . .	197	41	Lugagnano Superiore . . . . .	—	—	Covassa Nuova . . . . .	70	32
Case Velloni . . . . .	304	20	Mònchio delle Corti * . . . . .	1396	<b>139</b>	Gazzaro . . . . .	118	25
Faieto . . . . .	402	20	Ponte Lugagnano . . . . .	600	6	Malcantone . . . . .	118	29
Case sparse . . . . .	330	20	Antria . . . . .	818		Mòrzola . . . . .	80	45
<b>SANTA LUCIA</b> . . . . .	559	<b>379</b>	Ceda . . . . .	—		Santa Felicola . . . . .	103	72
Santa Lucia . . . . .	170		Mònchio Basso . . . . .	1508		Tre Fumi . . . . .	119	29
Casa Rossa . . . . .	400	18	Montale . . . . .	1241		Tripoli . . . . .	88	28
Case Barbieri . . . . .	385	24	Prato . . . . .	1310		Case sparse . . . . .	—	821
Case Paolini . . . . .	395	18	Trecoste . . . . .	614	<b>1.139</b>	<b>BASILICANOVA</b> . . . . .	160	
Pigazzano . . . . .	347	24	Trincerà I . . . . .	1310		Basilicanova . . . . .	115	<b>1.485</b>
Vascelli . . . . .	360	27	Case sparse . . . . .	614		Casale . . . . .	131	419
Vrazzano . . . . .	396	40	<b>MONTE SILLARA (e)</b> . . . . .	1861		Case Nuove . . . . .	129	78
Case sparse . . . . .	405	35	Pianadetto . . . . .	1021		Corte Torre . . . . .	130	79
<b>SANT'ANDREA BAGNI</b> . . . . .	447	<b>1.233</b>	Case sparse . . . . .	825	<b>274</b>	Ghiare . . . . .	131	51
Sant'Andrea Bagni . . . . .	146		<b>RIANA</b> . . . . .	1578	<b>143</b>	Logretto . . . . .	139	142
Borgonovo . . . . .	190	267	Riana . . . . .	830		Pecorile . . . . .	140	30
Case Ghelfi . . . . .	312	32	Case sparse . . . . .	1027	143	Saldazzo . . . . .	135	52
Case Cavichio . . . . .	322	35	<b>RIGOSO</b> . . . . .	—	90	Torretta . . . . .	143	33
Case Cavalli . . . . .	270	37	Aneta . . . . .	1814		Case sparse . . . . .	—	581
I Cagnotti . . . . .	336	48	Rigoso . . . . .	766	<b>267</b>	<b>MONTECHIARÙGOLO</b> . . . . .	128	<b>609</b>
I Pesci . . . . .	335	50	Case sparse . . . . .	1016	97	Montechiarùgolo * . . . . .	100	
La Villa . . . . .	170	88	<b>CASALE</b> . . . . .	1131	170	Convento . . . . .	105	28
Marmoreto . . . . .	380	24	Casale * . . . . .	—	—	Case sparse . . . . .	—	238
Miano . . . . .	206	63	Malcantone . . . . .	27	263	<b>MONTICELLI TERME</b> . . . . .	125	<b>1.342</b>
Monte Genèsio . . . . .	320	26	Parmetta . . . . .	26	96	Monticelli Terme . . . . .	69	
Montemiarino . . . . .	444	29	Valle . . . . .	25	34	Corte Gatti . . . . .	99	594
Molino di Dordone . . . . .	305	34	Case sparse . . . . .	—	272	Corte Micheli . . . . .	118	35
<b>VARANO DEI MARCHESI</b> . . . . .	525	<b>1.264</b>	<b>MEZZANI</b> . . . . .	27	<b>3.684</b>	Dardanelli . . . . .	122	36
Varano dei Marchesi . . . . .	175		Casale . . . . .	21		Le Basse . . . . .	84	37
Case Andreoni . . . . .	220	107	<b>CASALE</b> . . . . .	27		Monticelli Chiesa . . . . .	85	48
Case Faggi . . . . .	385	21	Casale * . . . . .	24	740	Pecorile . . . . .	112	29
Case Gabelli . . . . .	350	45	Malcantone . . . . .	25	263	Sant'Anna . . . . .	80	15
Case I Castelli . . . . .	250	29	Parmetta . . . . .	27	96	Fabbrica conserve . . . . .	76	31
Case Medici . . . . .	336	36	Valle . . . . .	25	34	Case sparse . . . . .	118	28
Case Mezzadri . . . . .	329	31	<b>MEZZANO INFERIORE</b> . . . . .	27	<b>1.617</b>	<b>PIAZZA</b> . . . . .	155	<b>981</b>
Case Mónica . . . . .	390	48	Mezzano Inferiore (b) . . . . .	21		Piazza . . . . .	115	
Case Pagliari . . . . .	389	42	Ghiare Bonvisi . . . . .	25	1.330	Lovetta . . . . .	131	269
Case Prini . . . . .	340	23	Case sparse . . . . .	—	192	Monte di Sopra . . . . .	130	52
Case sparse . . . . .	398	31	<b>CASALE</b> . . . . .	27		Monte di Sotto . . . . .	137	61
<b>MEZZANO SUPERIORE</b> . . . . .	27		Casale * . . . . .	24	740	Piazzola . . . . .	121	40
Mezzano Superiore-Trai (c) . . . . .	25	110	Malcantone . . . . .	25	263	Pilone della Forca . . . . .	126	23
Case sparse . . . . .	—	184	Parmetta . . . . .	26	96	Case sparse . . . . .	125	32
<b>MEZZANO SUPERIORE</b> . . . . .	27		Valle . . . . .	25	34	<b>TORTIANO</b> . . . . .	123	<b>652</b>
Mezzano Superiore-Trai (c) . . . . .	25	1.033	<b>MEZZANO INFERIORE</b> . . . . .	27	<b>1.617</b>	Tortiano . . . . .	136	
Case sparse . . . . .	—	16	Mezzano Inferiore (b) . . . . .	21		Case Nuove . . . . .	115	
<b>MONTECHIARÙGOLO</b> . . . . .	1861		Ghiare Bonvisi . . . . .	25	1.330	Masdone . . . . .	125	121
Basilicagoiano . . . . .	599	<b>3.306</b>	Case sparse . . . . .	—	192	Scornavacca . . . . .	128	24
Basilicagoiano . . . . .	1260		<b>MEZZANO SUPERIORE</b> . . . . .	27		Case sparse . . . . .	—	168
Case del Pesce . . . . .	803	193	Mezzano Superiore-Trai (c) . . . . .	25	1.017	<b>TORTIANO</b> . . . . .	136	<b>652</b>
Castello . . . . .	996	193	Case sparse . . . . .	—	16	Tortiano . . . . .	115	
Covassa Nuova . . . . .	—	—	<b>MEZZANO SUPERIORE</b> . . . . .	27		Case Nuove . . . . .	134	311
Gazzaro . . . . .	1396	139	Mezzano Superiore-Trai (c) . . . . .	25	1.033	Masdone . . . . .	125	121
Malcantone . . . . .	600	6	Case sparse . . . . .	—		Scornavacca . . . . .	128	24
Mòrzola . . . . .	818	133	<b>MEZZANO SUPERIORE</b> . . . . .	27		Case sparse . . . . .	—	168
Santa Felicola . . . . .	—	—	Mezzano Superiore-Trai (c) . . . . .	25	1.017	<b>TORTIANO</b> . . . . .	136	<b>652</b>
Tre Fumi . . . . .	1508		Case sparse . . . . .	—	16	Tortiano . . . . .	115	
Tripoli . . . . .	1241		<b>MEZZANO SUPERIORE</b> . . . . .	27		Case Nuove . . . . .	134	311
Case sparse . . . . .	1310		Mezzano Superiore-Trai (c) . . . . .	25	1.033	Masdone . . . . .	125	121
<b>BASILICANOVA</b> . . . . .	614	<b>1.139</b>	Case sparse . . . . .	—		Scornavacca . . . . .	128	24
Basilicanova . . . . .	1310		<b>MEZZANO SUPERIORE</b> . . . . .	27		Case sparse . . . . .	—	168
Casale . . . . .	1861		Mezzano Superiore-Trai (c) . . . . .	25	1.017	<b>TORTIANO</b> . . . . .	136	<b>652</b>
Case Nuove . . . . .	1241		Case sparse . . . . .	—	16	Tortiano . . . . .	115	
Corte Torre . . . . .	1310		<b>MEZZANO SUPERIORE</b> . . . . .	27		Case Nuove . . . . .	134	311
Ghiare . . . . .	614	<b>1.139</b>	Mezzano Superiore-Trai (c) . . . . .	25	1.033	Masdone . . . . .	125	121
Logretto . . . . .	1310		Case sparse . . . . .	—		Scornavacca . . . . .	128	24
Pecorile . . . . .	1310		<b>MEZZANO SUPERIORE</b> . . . . .	27		Case sparse . . . . .	—	168
Saldazzo . . . . .	1310		Mezzano Superiore-Trai (c) . . . . .	25	1.017	<b>TORTIANO</b> . . . . .	136	<b>652</b>
Torretta . . . . .	1310		Case sparse . . . . .	—	16	Tortiano . . . . .	115	
Case sparse . . . . .	614	<b>1.139</b>	<b>MEZZANO SUPERIORE</b> . . . . .	27		Case Nuove . . . . .	134	311
<b>MONTECHIARÙGOLO</b> . . . . .	1861		Mezzano Superiore-Trai (c) . . . . .	25	1.033	Masdone . . . . .	125	121
Montechiarùgolo * . . . . .	1021		Case sparse . . . . .	—		Scornavacca . . . . .	128	24
Convento . . . . .	1525	<b>274</b>	<b>MEZZANO SUPERIORE</b> . . . . .	27		Case sparse . . . . .	—	168
Case sparse . . . . .	825		Mezzano Superiore-Trai (c) . . . . .	25	1.017	<b>TORTIANO</b> . . . . .	136	<b>652</b>
<b>MONTICELLI TERME</b> . . . . .	975	<b>272</b>	Case sparse . . . . .	—		Tortiano . . . . .	115	
Monticelli Terme . . . . .	—	2	<b>MEZZANO SUPERIORE</b> . . . . .	27		Case Nuove . . . . .	134	311
Corte Gatti . . . . .	1578	<b>143</b>	Mezzano Superiore-Trai (c) . . . . .	25	1.033	Masdone . . . . .	125	121
Corte Micheli . . . . .	830		Case sparse . . . . .	—		Scornavacca . . . . .	128	24
Dardanelli . . . . .	1027	143	<b>MEZZANO SUPERIORE</b> . . . . .	27		Case sparse . . . . .	—	168
Le Basse . . . . .	—	—	Mezzano Superiore-Trai (c) . . . . .	25	1.017	<b>TORTIANO</b> . . . . .	136	<b>652</b>
Monticelli Chiesa . . . . .	1578	<b>143</b>	Case sparse . . . . .	—		Tortiano . . . . .	115	
Pecorile . . . . .	830		<b>MEZZANO SUPERIORE</b> . . . . .	27		Case Nuove . . . . .	134	311
Sant'Anna . . . . .	1027	143	Mezzano Superiore-Trai (c) . . . . .	25	1.033	Masdone . . . . .	125	121
Fabbrica conserve . . . . .	—	—	Case sparse . . . . .	—		Scornavacca . . . . .	128	24
Case sparse . . . . .	—	—	<b>MEZZANO SUPERIORE</b> . . . . .	27		Case sparse . . . . .	—	168
<b>PIAZZA</b> . . . . .	1814	<b>267</b>	Mezzano Superiore-Trai (c) . . . . .	25	1.017	<b>TORTIANO</b> . . . . .	136	<b>652</b>
Piazza . . . . .	766		Case sparse . . . . .	—		Tortiano . . . . .	115	
Lovetta . . . . .	1016	97	<b>MEZZANO SUPERIORE</b> . . . . .	27		Case Nuove . . . . .	134	311
Monte di Sopra . . . . .	1131	170	Mezzano Superiore-Trai (c) . . . . .	25	1.033	Masdone . . . . .	125	121
Monte di Sotto . . . . .	—	—	Case sparse . . . . .	—		Scornavacca . . . . .	128	24
Piazzola . . . . .	1314	<b>275</b>	<b>MEZZANO SUPERIORE</b> . . . . .	27		Case sparse . . . . .	—	168
Pilone della Forca . . . . .	750		Mezzano Superiore-Trai (c) . . . . .	25	1.017	<b>TORTIANO</b> . . . . .	136	<b>652</b>
Case sparse . . . . .	963	275	Case sparse . . . . .	—		Tortiano . . . . .	115	
<b>TORTIANO</b> . . . . .	1360	<b>345</b>	<b>MEZZANO SUPERIORE</b> . . . . .	27		Case Nuove . . . . .	134	311
Tortiano . . . . .	718		Mezzano Superiore-Trai (c) . . . . .	25	1.033	Masdone . . . . .	125	121
Case Nuove . . . . .	1360	<b>345</b>	Case sparse . . . . .	—		Scornavacca . . . . .	128	24
Masdone . . . . .	718		<b>MEZZANO SUPERIORE</b> . . . . .	27		Case sparse . . . . .	—	168
Scornavacca . . . . .	938	341	Mezzano Superiore-Trai (c) . . . . .	25	1.017	<b>TORTIANO</b> . . . . .	136	<b>652</b>
Case sparse . . . . .	—	4	Case sparse . . . . .	—		Tortiano . . . . .	115	

(a) Nucleo speciale: casa di cura. — (b) Centro diviso con il comune di Sorbolo. — (c) Centro diviso con il comune di Colorno. — (d) Frazione speciale: lago Ballano; parte del lago Squincio, diviso con il comune di Comano (Massa-Carrara); Lago Verde e minori. — (e) Frazione speciale: montagna disabitata.

Segue: TAV. 2 — Altitudine e popolazione residente dei comuni, delle frazioni geografiche e delle località abitate

COMUNI FRAZIONI GEOGRAFICHE LOCALITÀ ABITATE	Alti- tudine m	Popo- lazione residente	COMUNI FRAZIONI GEOGRAFICHE LOCALITÀ ABITATE	Alti- tudine m	Popo- lazione residente	COMUNI FRAZIONI GEOGRAFICHE LOCALITÀ ABITATE	Alti- tudine m	Popo- lazione residente
<b>NEVIANO DEGLI ARDUINI</b>	1117	<b>8.164</b>	<b>NEVIANO DEGLI ARDUINI . . .</b>	572	<b>1.161</b>	<b>NOCETO . . . . .</b>	388	<b>10.532</b>
	185			278			62	
<b>BAZZANO . . . . .</b>	542	<b>1.169</b>	<b>Neviano degli Arduini *</b>	514	158	<b>BORGHETTO . . . . .</b>	130	<b>870</b>
	188		Begozzo . . . . .	458	59		75	
Bazzano-La Costa . . . . .	476	230	Bertogallo . . . . .	414	31	Borghetto . . . . .	107	74
Case Penuzzi . . . . .	442	42	Case Baioli . . . . .	312	54	Case Boglioli . . . . .	107	28
Cavàndola . . . . .	363	46	Case Barbieri . . . . .	436	39	Case Fùria . . . . .	107	50
Corticone . . . . .	475	74	Case Campanari . . . . .	494	40	Palazzo Mariano . . . . .	79	36
Fontana . . . . .	449	43	Cerreto . . . . .	524	54	Stazione di Borghetto (a) . . . . .	76	12
La Villa . . . . .	417	155	La Ripa . . . . .	438	20	<i>Case sparse</i> . . . . .	—	670
Lùgaro . . . . .	422	69	La Sorba . . . . .	520	21			
Pezzalunga . . . . .	436	30	Laurano . . . . .	336	37	<b>CASTELGUELFO . . . . .</b>	66	<b>136</b>
Pieve . . . . .	485	40	Montale . . . . .	465	25		62	
Rivareto . . . . .	469	51	Nigrezzano . . . . .	387	30	<i>Castelguelfo (b)</i> . . . . .	62	136
Scòrcoro . . . . .	482	78	Paderna di Sopra . . . . .	349	61	<i>Case sparse</i> . . . . .	—	—
<i>Case sparse</i> . . . . .	—	311	Paderna di Sotto . . . . .	319	37			
			Perogrosso . . . . .	473	43	<b>CELLA (c) . . . . .</b>	279	<b>811</b>
<b>CÀMPORA . . . . .</b>	1055	<b>295</b>	Quinzano . . . . .	384	98		125	
	500		Romazza . . . . .	461	41	Case Arduini . . . . .	150	47
Càmpora . . . . .	647	140	<i>Case sparse</i> . . . . .	—	313	Case Biasseti . . . . .	130	26
Campo del Fico . . . . .	660	33	<b>ORZALE . . . . .</b>	584	<b>137</b>	Case Dall'Aglio . . . . .	215	34
Case Ruffaldi . . . . .	688	37		323		Cella (d) . . . . .	167	9
Malora . . . . .	702	21	Orzale . . . . .	421	59	Osteria (e) . . . . .	167	16
<i>Case sparse</i> . . . . .	—	64	La Chiastra . . . . .	415	46	Pogglo . . . . .	200	30
			<i>Case sparse</i> . . . . .	—	32	Scuola . . . . .	155	24
<b>CASTELMOZZANO . . . . .</b>	784	<b>469</b>		454	<b>333</b>	<i>Case sparse</i> . . . . .	—	625
	375		<b>PROVAZZANO . . . . .</b>	238				
Castelmozzano . . . . .	539	63		298	123	<b>COSTAMEZZANA . . . . .</b>	388	<b>1.105</b>
Antrèola . . . . .	700	46	Provazzano . . . . .	298	123		80	
Case Bondani . . . . .	456	28	Casali . . . . .	357	21	Costa Pavese . . . . .	170	137
Misone . . . . .	585	68	Case Mazza . . . . .	308	54	Case Livello . . . . .	135	28
Toccana . . . . .	394	42	Case Pacchiani . . . . .	284	18	Casazza . . . . .	175	20
Verola . . . . .	719	28	<i>Case sparse</i> . . . . .	—	117	Case Corte . . . . .	165	36
<i>Case sparse</i> . . . . .	—	194		809	<b>388</b>	Case Ferrari . . . . .	175	34
<b>CASTIONE DE' BARATTI . . . . .</b>	464	<b>444</b>	<b>SASSO . . . . .</b>	400		Case Molinari . . . . .	162	39
	185			600	107	Case Zacchi . . . . .	275	27
Castione de' Baratti . . . . .	225	211	Sasso . . . . .	600	107	Case Zani . . . . .	270	24
Orio . . . . .	235	53	Magrignano . . . . .	521	90	Case Zerbini . . . . .	267	25
Trinzola . . . . .	383	40	Mòchio . . . . .	699	94	La Conta . . . . .	132	20
<i>Case sparse</i> . . . . .	—	140	<i>Case sparse</i> . . . . .	—	97	La Gatta . . . . .	130	28
				1117	<b>1.185</b>	<i>Case sparse</i> . . . . .	—	687
<b>CEDOGNO . . . . .</b>	532	<b>309</b>	<b>SCURANO . . . . .</b>	320		<b>NOCETO . . . . .</b>	178	<b>6.790</b>
	250			625	200		63	
Cedogno . . . . .	355	217	Mercato . . . . .	625	200	Noceto * . . . . .	76	2.288
<i>Case sparse</i> . . . . .	—	92	Canale . . . . .	625	35	Belicca . . . . .	71	44
<b>CERÈTOLO . . . . .</b>	650	<b>234</b>	Case Fantini . . . . .	705	57	Belvedere . . . . .	79	37
	274		Còrchio . . . . .	671	26	Bolognina . . . . .	75	21
Cerètolo . . . . .	430	70	Còstola . . . . .	748	71	Borghetto . . . . .	81	72
Case della Fossa . . . . .	375	29	Formiano . . . . .	763	43	Cantone . . . . .	78	94
Lago . . . . .	300	19	Guighino . . . . .	951	35	Casa Bruciata . . . . .	91	48
Vignetta . . . . .	390	37	Neda . . . . .	673	60	Casa Gavozzi . . . . .	64	43
<i>Case sparse</i> . . . . .	—	79	Noceto . . . . .	652	21	Casa Martelli . . . . .	90	23
<b>LODRIGNANO . . . . .</b>	696	<b>535</b>	Pozzolo . . . . .	699	49	Case Stocchi . . . . .	74	22
	268		Quinzo . . . . .	627	79	Casa Vecchia . . . . .	79	53
Lodrignano . . . . .	496	172	Sarignano . . . . .	810	77	Cascine . . . . .	99	47
Mediano . . . . .	431	67	Tizzore . . . . .	675	60	Case Allegrì . . . . .	67	25
Sella di Lodrignano . . . . .	458	42	<i>Case sparse</i> . . . . .	—	372	Case Ambroni . . . . .	105	21
Cavàndola . . . . .	468	29	<b>URZANO . . . . .</b>	678	<b>782</b>	Case Arduini . . . . .	70	19
Vico . . . . .	409	47		375		Case Belicchi . . . . .	76	46
<i>Case sparse</i> . . . . .	—	178	Urzano . . . . .	460	75	Case Belletti . . . . .	78	20
<b>LUPAZZANO . . . . .</b>	533	<b>289</b>		547	106	Case Cèsari . . . . .	64	16
	344		Bricola . . . . .	547	106	Case di Mezzo . . . . .	78	38
Lupazzano . . . . .	532	184	Case Bodini . . . . .	551	19	Case Gargulli . . . . .	145	23
Le Mole . . . . .	385	49	Case Bosi . . . . .	530	47	Case Gombi . . . . .	94	24
<i>Case sparse</i> . . . . .	—	56	Case Bosti . . . . .	575	29	Case Grassani . . . . .	150	28
			La Costa . . . . .	575	29	Casella . . . . .	94	20
<b>NEVIANO DEGLI ARDUINI . . . . .</b>	1117	<b>8.164</b>	Mozzano . . . . .	564	105	Case Quarantelli . . . . .	78	35
	185		Signano . . . . .	626	55	Casino . . . . .	78	31
<b>BAZZANO . . . . .</b>	542	<b>1.169</b>	<i>Case sparse</i> . . . . .	—	346	Celana . . . . .	71	83
	188		<b>VEZZANO . . . . .</b>	950	<b>434</b>	Ceresole . . . . .	71	20
Bazzano-La Costa . . . . .	476	230		425		Fiènilaccio . . . . .	97	24
Case Penuzzi . . . . .	442	42	Vezzano . . . . .	611	105	Forcelluta . . . . .	74	23
Cavàndola . . . . .	363	46	Casale . . . . .	621	23	Galvana . . . . .	81	63
Corticone . . . . .	475	74	Montetènero . . . . .	604	45	Gatto Gambarone . . . . .	94	29
Fontana . . . . .	449	43	Mussàtico . . . . .	614	110	Gavazzoli . . . . .	107	17
La Villa . . . . .	417	155	Piazza . . . . .	580	42	Ghiàie di Mezzo . . . . .	76	23
Lùgaro . . . . .	422	69	Prada . . . . .	607	73	I Ronchetti . . . . .	84	34
Pezzalunga . . . . .	436	30	<i>Case sparse</i> . . . . .	—	36	I Ronchi . . . . .	84	31
Pieve . . . . .	485	40				La Corte . . . . .	92	30
Rivareto . . . . .	469	51				La Costa . . . . .	94	144
Scòrcoro . . . . .	482	78				La Rampa . . . . .	85	44
<i>Case sparse</i> . . . . .	—	311				Le Torri . . . . .	68	31
<b>CÀMPORA . . . . .</b>	1055	<b>295</b>				Mazzera . . . . .	74	35
	500					Montagnola . . . . .	85	65
Càmpora . . . . .	647	140						
Campo del Fico . . . . .	660	33						
Case Ruffaldi . . . . .	688	37						
Malora . . . . .	702	21						
<i>Case sparse</i> . . . . .	—	64						
<b>CASTELMOZZANO . . . . .</b>	784	<b>469</b>						
	375							
Castelmozzano . . . . .	539	63						
Antrèola . . . . .	700	46						
Case Bondani . . . . .	456	28						
Misone . . . . .	585	68						
Toccana . . . . .	394	42						
Verola . . . . .	719	28						
<i>Case sparse</i> . . . . .	—	194						
<b>CASTIONE DE' BARATTI . . . . .</b>	464	<b>444</b>						
	185							
Castione de' Baratti . . . . .	225	211						
Orio . . . . .	235	53						
Trinzola . . . . .	383	40						
<i>Case sparse</i> . . . . .	—	140						
<b>CEDOGNO . . . . .</b>	532	<b>309</b>						
	250							
Cedogno . . . . .	355	217						
<i>Case sparse</i> . . . . .	—	92						
<b>CERÈTOLO . . . . .</b>	650	<b>234</b>						
	274							
Cerètolo . . . . .	430	70						
Case della Fossa . . . . .	375	29						
Lago . . . . .	300	19						
Vignetta . . . . .	390	37						
<i>Case sparse</i> . . . . .	—	79						
<b>LODRIGNANO . . . . .</b>	696	<b>535</b>						
	268							
Lodrignano . . . . .	496	172						
Mediano . . . . .	431	67						
Sella di Lodrignano . . . . .	458	42						
Cavàndola . . . . .	468	29						
Vico . . . . .	409	47						
<i>Case sparse</i> . . . . .	—	178						
<b>LUPAZZANO . . . . .</b>	533	<b>289</b>						
	344							
Lupazzano . . . . .	532	184						
Le Mole . . . . .	385	49						
<i>Case sparse</i> . . . . .	—	56						

(a) Nucleo speciale: stazione ferroviaria. — (b) Centro diviso con il comune di Fontevivo. — (c) Frazione speciale: territorio gravitante sul comune di Medesano. — (d) Nucleo speciale: rivendita generi di monopolio. — (e) Nucleo speciale: osteria.

## Segue: TAV. 2 — Alitudine e popolazione residente dei comuni, delle frazioni geografiche e delle località abitate

COMUNI FRAZIONI GEOGRAFICHE LOCALITÀ ABITATE			COMUNI FRAZIONI GEOGRAFICHE LOCALITÀ ABITATE			COMUNI FRAZIONI GEOGRAFICHE LOCALITÀ ABITATE		
Alti- tudine <i>m</i>	Popo- lazione residente		Alti- tudine <i>m</i>	Popo- lazione residente		Alti- tudine <i>m</i>	Popo- lazione residente	
Ospedaletto . . . . .	78	45	<b>RUZZANO</b> . . . . .	<u>1000</u>	<b>221</b>	<b>CASALBARÒNCOLO</b> . . . . .	<u>40</u>	<b>583</b>
Osteria (a) . . . . .	150	16		359			33	
Palazzo Manara . . . . .	66	18	Ruzzano . . . . .	578	47	Tanzolino . . . . .	35	62
Pigozza . . . . .	81	52	La Valle . . . . .	523	20	Casalbaròncolo . . . . .	36	45
Ponte Alto . . . . .	78	193	Magreto . . . . .	603	19	Corte Vecchia . . . . .	36	80
Pugiolotta . . . . .	70	38	Sanzolla . . . . .	527	21	Case sparse . . . . .	—	396
Rivalazzo . . . . .	73	59	Case sparse . . . . .	—	114			
Romanina . . . . .	71	19					<u>35</u>	
Sadino . . . . .	84	15	<b>SELVANIZZA</b> . . . . .	<u>865</u>	<b>194</b>	<b>CASALTONE</b> . . . . .	<u>32</u>	<b>314</b>
San Lazzaro . . . . .	120	29		456			32	166
Sant'Antonio . . . . .	96	31	Selvanizza . . . . .	532	76	Casaltone (g) . . . . .	—	148
Scuole . . . . .	78	19	Capanna . . . . .	570	18	Case sparse . . . . .	—	—
Stalla Nuova . . . . .	105	15	Palazzo . . . . .	470	31		<u>40</u>	
Stazione di Nocetò (b) . . . . .	84	6	Case sparse . . . . .	—	69	<b>CERVARA</b> . . . . .	<u>33</u>	<b>835</b>
Torre Rossa . . . . .	82	21					39	182
Torretta . . . . .	79	84	<b>TREVIGNANO</b> . . . . .	<u>1580</u>	<b>131</b>	Castelnovo . . . . .	36	399
Vigna-L'Arsenale . . . . .	90	37		539		Cervara . . . . .	—	254
Villa Sanvitale . . . . .	95	36	Trevignano . . . . .	680	59	Case sparse . . . . .	—	—
Zobolo . . . . .	99	21	Sommogrosso . . . . .	742	58		<u>37</u>	
Case sparse . . . . .	—	2.202	Case sparse . . . . .	—	14	<b>CHIOZZOLA</b> . . . . .	<u>33</u>	<b>283</b>
<b>PAROLA</b> . . . . .	<u>82</u>	<b>201</b>					37	138
	71		<b>VÀIRO</b> . . . . .	<u>1281</u>	<b>421</b>	Chiozzola . . . . .	34	37
Parola (c) . . . . .	71	8		500		Molino del Bianco . . . . .	—	108
Mainone . . . . .	72	24	Vaestano . . . . .	642	133	Case sparse . . . . .	—	—
Case sparse . . . . .	—	169	Vàiro Superiore . . . . .	840	124		<u>75</u>	
<b>PONTE TARO</b> . . . . .	<u>69</u>	<b>247</b>	Vàiro Inferiore . . . . .	788	82	<b>COLORETO</b> . . . . .	<u>53</u>	<b>606</b>
	62		Case sparse . . . . .	—	82		57	146
Ponte Taro (d) . . . . .	62	200				Coloreto . . . . .	57	25
Case sparse . . . . .	—	47	<b>VALCIECA</b> . . . . .	<u>1310</u>	<b>171</b>	Bellomi . . . . .	—	435
<b>SANGUINARO</b> . . . . .	<u>76</u>	<b>372</b>		655		Case sparse . . . . .	—	—
	63		Valcieca . . . . .	893	167		<u>150</u>	
Sanguinaro (e) . . . . .	63	99	Case sparse . . . . .	—	4	<b>CORCAGNANO</b> . . . . .	<u>104</u>	<b>1.146</b>
Case sparse . . . . .	—	273					121	488
<b>PALANZANO</b> . . . . .	<u>1580</u>	<b>3.463</b>	<b>ZIBANA</b> . . . . .	<u>1481</u>	<b>360</b>	Corcagnano . . . . .	123	30
	359			555	188	Cantone . . . . .	137	35
<b>CANETO</b> . . . . .	<u>1425</u>	<b>161</b>	Ìsola . . . . .	575	76	Corte Paganì . . . . .	144	67
	498		Zibana . . . . .	755	36	Saldazzo . . . . .	—	526
Caneto . . . . .	569	108	Solara . . . . .	751	60	Case sparse . . . . .	—	—
Corniana . . . . .	641	29	Case sparse . . . . .	—	60		<u>59</u>	
Case sparse . . . . .	—	24				<b>FOGNANO</b> . . . . .	<u>44</u>	<b>941</b>
<b>LALATTA</b> . . . . .	<u>1100</u>	<b>170</b>	<b>PARMA (f)</b> . . . . .	<u>188</u>	<b>122.978</b>		47	229
	715			25		Èia . . . . .	46	186
Lalatta . . . . .	868	96	<b>ALBERI</b> . . . . .	<u>104</u>	<b>556</b>	Fognano . . . . .	59	42
Case sparse . . . . .	—	74	Àlberi . . . . .	89	303	Quarèsima . . . . .	52	40
<b>NIRONE</b> . . . . .	<u>1237</u>	<b>209</b>	Casa Rossa . . . . .	96	40	Ville Biondi-Menta . . . . .	—	444
	585		Case sparse . . . . .	—	213	Case sparse . . . . .	—	—
Nirone . . . . .	720	172	<b>BAGANZOLA</b> . . . . .	<u>43</u>	<b>1.228</b>	<b>GAIONE</b> . . . . .	<u>83</u>	<b>764</b>
Case sparse . . . . .	—	37		33			98	313
<b>PALANZANO</b> . . . . .	<u>1281</u>	<b>660</b>	Baganzola . . . . .	43	434	Gaione . . . . .	93	18
	498		Botti . . . . .	40	32	Fontanini . . . . .	99	22
Palanzano * . . . . .	691	404	Case Nuove . . . . .	41	116	La Corte . . . . .	—	411
Carbogna . . . . .	654	52	Casino . . . . .	40	27	Case sparse . . . . .	—	—
Fontechiari . . . . .	723	60	Molino di Baganzola . . . . .	38	42		<u>122</u>	
Giarola . . . . .	651	21	Procuratore . . . . .	38	29	<b>LA PALAZZINA</b> . . . . .	<u>90</u>	<b>497</b>
Irali . . . . .	710	19	Strada . . . . .	39	33		106	66
Tanaro . . . . .	615	71	Case sparse . . . . .	—	515	La Palazzina . . . . .	108	47
Case sparse . . . . .	—	33				Villanova . . . . .	—	384
<b>PRATOPIANO</b> . . . . .	<u>923</u>	<b>178</b>	<b>BENECETO</b> . . . . .	<u>47</u>	<b>385</b>	Case sparse . . . . .	—	—
	432			34			<u>100</u>	
Pratopiano . . . . .	713	135	Beneceto . . . . .	44	91	<b>MALANDRIANO</b> . . . . .	<u>70</u>	<b>899</b>
Case sparse . . . . .	—	43	Corte di Beneceto . . . . .	41	56		81	169
<b>RANZANO</b> . . . . .	<u>950</u>	<b>587</b>	Case sparse . . . . .	—	238	Malandriano . . . . .	93	132
	389					Pilastrello . . . . .	71	30
Ranzano . . . . .	609	316	<b>CARIGNANO</b> . . . . .	<u>150</u>	<b>1.522</b>	Pighini . . . . .	83	42
Bòdria . . . . .	690	30		96		Schiavi . . . . .	—	526
Celso . . . . .	665	44	Carignano . . . . .	130	507	Case sparse . . . . .	—	—
Rivasso . . . . .	580	23	San Ruffino . . . . .	112	42		<u>119</u>	
Case sparse . . . . .	—	174	Ducomò . . . . .	137	20	<b>MARANO</b> . . . . .	<u>96</u>	<b>300</b>
			Piglie . . . . .	131	27		112	230
			Seminario . . . . .	127	98	Marano . . . . .	—	70
			Case sparse . . . . .	—	828	Case sparse . . . . .	—	—

(a) Nucleo speciale: osteria. — (b) Nucleo speciale: stazione ferroviaria. — (c) Centro diviso con i comuni di Fidenza e Fontanellato. — (d) Centro diviso con il comune di Fontevivo. — (e) Centro diviso con il comune di Fontanellato. — (f) Con D. P. n. 1.555 del 4-11-1951 (G. U. n. 11 del 14-1-1952), dal comune di Parma è stato staccato il territorio del ricostituito comune di Vigatto (sup. ha 5.515; pop. res. ab. 6.982 - dati provvisori). — (g) Centro diviso con il comune di Sorbolo.

Segue: TAV. 2 — *Altitudine e popolazione residente dei comuni, delle frazioni geografiche e delle località abitate*

COMUNI FRAZIONI GEOGRAFICHE LOCALITÀ ABITATE	Altitudine m	Popolazione residente	COMUNI FRAZIONI GEOGRAFICHE LOCALITÀ ABITATE	Altitudine m	Popolazione residente	COMUNI FRAZIONI GEOGRAFICHE LOCALITÀ ABITATE	Altitudine m	Popolazione residente
<b>MARTORANO</b> . . . . .	71 57	524	<b>RAVADESE</b> . . . . .	36 25	1.385	<b>PELLEGRINO PARMENSE</b> . . . . .	963 205	4.214
Martorano . . . . .	61	98	Pizzolese . . . . .	33	73	<b>AIONE</b> . . . . .	501 205	207
Borghetto . . . . .	65	25	Ravadese . . . . .	31	88	Aione di Sopra . . . . .	420	68
Campo Bò . . . . .	70	84	Borgarella . . . . .	34	37	Aione di Sotto . . . . .	340	86
Case sparse . . . . .	—	317	Casalora Conforti . . . . .	25	45	Case sparse . . . . .	—	53
<b>PANÒCCHIA</b> . . . . .	188 142	1.181	Casette . . . . .	32	75	<b>BESOZZOLA</b> . . . . .	806 290	272
Panòcchia . . . . .	175	534	Case Vecchie . . . . .	31	193	Besozzola . . . . .	426	47
Case Ghia . . . . .	162	31	Castelletto . . . . .	28	50	Berziera . . . . .	451	83
Case sparse . . . . .	—	616	Certosino . . . . .	31	44	Santini . . . . .	496	38
<b>PARMA</b> . . . . .	90 41	99.079	Corte Zanzucchi . . . . .	32	24	Case sparse . . . . .	—	104
Casello . . . . .	54	214	<b>RONCOPÀSCOLO</b> . . . . .	49 33	585	<b>GROTTA</b> . . . . .	805 225	490
Case Nuove . . . . .	47	238	Roncopàscolo . . . . .	42	162	Grotta . . . . .	441	72
Marore . . . . .	61	43	La Fontana . . . . .	43	27	Casalino . . . . .	396	92
Molètolo . . . . .	43	74	Case sparse . . . . .	—	396	Case Ratti . . . . .	431	50
Parma * . . . . .	57	85.249	<b>SAN MARTINO</b> . . . . .	43 32	958	Ghia . . . . .	350	20
San Lazzaro . . . . .	54	873	Osteria di San Martino . . . . .	36	62	Il Cavallo . . . . .	404	38
San Pancràzio . . . . .	56	552	Bombicci . . . . .	35	26	Pietra Nera . . . . .	534	38
Scarzara . . . . .	70	201	Borghetto . . . . .	39	53	Case sparse . . . . .	—	180
Vicopò . . . . .	45	38	Convento di San Martino . . . . .	36	127	<b>IGGIO</b> . . . . .	963 290	642
Vigolante . . . . .	68	132	Giarone . . . . .	34	27	Ìggio . . . . .	563	127
Antognano . . . . .	78	35	Paradigna . . . . .	39	58	Casalino . . . . .	627	38
Baganzolino . . . . .	41	33	Case sparse . . . . .	—	605	Case Ceriato . . . . .	515	45
Borgazzo . . . . .	69	60	<b>SAN PRÒSPERO</b> . . . . .	67 41	1.981	Case Lusignani . . . . .	499	36
Calestani . . . . .	57	26	San Pròspero . . . . .	51	259	Case Marubbi . . . . .	540	44
Casafabbro . . . . .	79	40	Borghetto . . . . .	57	33	Case Sorrenti . . . . .	466	41
Casa Grande . . . . .	45	51	Convògio-Moro . . . . .	49	193	Case Vico . . . . .	596	45
Case Bizzi . . . . .	73	99	Corte Cappelli . . . . .	42	49	Stuzzano . . . . .	456	82
Case Fattorini . . . . .	55	38	Corte Corradi . . . . .	49	58	Case sparse . . . . .	—	184
Casello Bòttego . . . . .	55	264	Corte Gazzano . . . . .	44	32	<b>IL CASTELLARO</b> . . . . .	760 299	465
Case Mazzieri . . . . .	67	33	Gazzano di Sopra . . . . .	45	51	Il Castellaro . . . . .	704	51
Case Nuove . . . . .	46	150	Marie . . . . .	44	53	Bocacci . . . . .	425	42
Case Rosse . . . . .	62	99	Pozzetto . . . . .	52	92	Case Frascara . . . . .	590	46
Certosa . . . . .	48	73	Case sparse . . . . .	—	1.161	Case Negri . . . . .	443	41
Cornocchio . . . . .	43	75	<b>VIAROLO</b> . . . . .	45 33	982	Case Novicelli . . . . .	384	34
Dazzi . . . . .	43	96	Posta di Viarolo . . . . .	40	130	Case Volpi . . . . .	570	20
Fornace I . . . . .	56	56	Viarolo (a) . . . . .	41	99	Villa Voghera . . . . .	637	30
Fornace II . . . . .	43	46	Bergamino . . . . .	38	33	Case sparse . . . . .	—	201
Fraore . . . . .	55	50	Mezzadri . . . . .	39	39	<b>MARIANO</b> . . . . .	652 255	457
Lazzari . . . . .	56	97	Pozzolo . . . . .	36	27	Mariano-Case dall'Asta . . . . .	549	22
Mariano . . . . .	78	60	Case sparse . . . . .	—	654	Case Boscalino . . . . .	554	19
Molino Ugozzolo . . . . .	45	97	<b>VICOFÈRTILE</b> . . . . .	91 68	1.268	Case Pagliari . . . . .	460	25
San Giuseppe . . . . .	57	208	Vicofèrtile . . . . .	78	388	Mariano (b) . . . . .	652	9
San Pròspero . . . . .	76	72	Pirlone . . . . .	72	69	Mazzaschi . . . . .	415	40
Santa Margherita . . . . .	70	135	Case sparse . . . . .	—	811	Pastori di Sopra . . . . .	391	41
Sant'Ulterico . . . . .	80	60	<b>VICOMERO</b> . . . . .	37 31	663	Pongini . . . . .	581	33
Scola . . . . .	48	105	Vicomero . . . . .	36	246	Case sparse . . . . .	—	268
Scuola Raschi . . . . .	44	21	Castellazzo . . . . .	32	23	<b>PELLEGRINO PARMENSE</b> . . . . .	963 264	1.506
Scuola San Pietro . . . . .	50	22	Fossa . . . . .	32	27	Careno . . . . .	581	41
Società e Fornace . . . . .	45	87	Molino dell'Asse . . . . .	33	30	Pellegrino Parmense * . . . . .	410	516
Stallini . . . . .	45	61	Pasini . . . . .	37	22	Varrone . . . . .	545	24
Torricella . . . . .	53	55	Pirro . . . . .	31	27	Canèsio di Sopra . . . . .	551	31
Ugozzolo . . . . .	41	24	Case sparse . . . . .	—	288	Casale . . . . .	441	37
Valera . . . . .	61	24	<b>VIGATTO</b> . . . . .	145 97	1.182	Case Gottra . . . . .	519	23
Viazzolo dei Ladri . . . . .	41	73	Vigatto . . . . .	113	723	Costa Travagli . . . . .	520	22
Vighèffio . . . . .	88	29	Borghetto . . . . .	121	87	I Montanari . . . . .	662	51
Zobolo . . . . .	76	18	Ventura . . . . .	124	30	I Vigoleni . . . . .	537	31
Case sparse . . . . .	—	8.893	Case sparse . . . . .	—	342	Case sparse . . . . .	—	730
<b>PEDRIGNANO</b> . . . . .	42 33	675	<b>VIGATTO</b> . . . . .	145 97	1.182	<b>RIGOLLO</b> . . . . .	810 331	175
Pedrignano . . . . .	36	32	Vigatto . . . . .	113	723	Case Poggio . . . . .	434	90
Corte di Pedrignano . . . . .	39	33	Borghetto . . . . .	121	87	Piandolo . . . . .	400	37
Case sparse . . . . .	—	610	Ventura . . . . .	124	30	Case sparse . . . . .	—	48
<b>PONTE TARO</b> . . . . .	70 50	759	<b>VICOMERO</b> . . . . .	36 32	246	<b>PELLEGRINO PARMENSE</b> . . . . .	963 264	1.506
Ponte Taro . . . . .	60	216	Vicomero . . . . .	36	246	Careno . . . . .	581	41
Guareschi . . . . .	58	24	Castellazzo . . . . .	32	23	Pellegrino Parmense * . . . . .	410	516
Villa Canali . . . . .	59	25	Fossa . . . . .	32	27	Varrone . . . . .	545	24
Case sparse . . . . .	—	494	Molino dell'Asse . . . . .	33	30	Canèsio di Sopra . . . . .	551	31
<b>PORPORANO</b> . . . . .	99 60	897	Pasini . . . . .	37	22	Casale . . . . .	441	37
Porporano . . . . .	86	220	Pirro . . . . .	31	27	Case Gottra . . . . .	519	23
Botteghino . . . . .	81	43	Case sparse . . . . .	—	288	Costa Travagli . . . . .	520	22
Castellazzo . . . . .	74	35	<b>VIGATTO</b> . . . . .	145 97	1.182	I Montanari . . . . .	662	51
Varanini . . . . .	81	44	Vigatto . . . . .	113	723	I Vigoleni . . . . .	537	31
Case sparse . . . . .	—	555	Borghetto . . . . .	121	87	Case sparse . . . . .	—	730
			Ventura . . . . .	124	30	<b>RIGOLLO</b> . . . . .	810 331	175
			Case sparse . . . . .	—	342	Case Poggio . . . . .	434	90
						Piandolo . . . . .	400	37
						Case sparse . . . . .	—	48

(a) Centro diviso con il comune di Trecasali. — (b) Nucleo speciale: chiesa.



Segue: TAV. 2 — *Altitudine e popolazione residente dei comuni, delle frazioni geografiche e delle località abitate*

COMUNI FRAZIONI GEOGRAFICHE LOCALITÀ ABITATE	Alti- tudine m	Popo- lazione residente	COMUNI FRAZIONI GEOGRAFICHE LOCALITÀ ABITATE	Alti- tudine m	Popo- lazione residente	COMUNI FRAZIONI GEOGRAFICHE LOCALITÀ ABITATE	Alti- tudine m	Popo- lazione residente
<b>POLÈSINE PARMENSE</b> . . . . .	39	<b>2.536</b>	La Mason . . . . .	300	24	<b>PORTONE DEL PIZZO</b> . . . . .	39	
	20		Maestri . . . . .	196	47		32	<b>935</b>
<b>ISOLA GEROLA (a)</b> . . . . .	35	<b>7</b>	Maiatico . . . . .	311	59	Portone del Pizzo . . . . .	36	61
	20		Ravazzoni . . . . .	139	38	Pizzo . . . . .	37	55
<i>Case sparse</i> . . . . .	—	7	Segalara . . . . .	253	38	Scuole . . . . .	36	31
			<i>Case sparse</i> . . . . .	—	826	<i>Case sparse</i> . . . . .	—	788
<b>POLÈSINE PARMENSE</b> . . . . .	37	<b>1.000</b>	<b>SAN VITALE</b> . . . . .	525	<b>679</b>			
	34			208		<b>SAN SECONDO PARMENSE</b> . . . . .	43	<b>3.968</b>
Polèsine Parmense * . . . . .	36	678	San Vitale di Baganza . . . . .	269	225		34	
Ardella . . . . .	34	48	Ca' dei Pittori . . . . .	240	22	San Secondo Parmense * . . . . .	37	2.043
Bellòria . . . . .	34	26	Fornace . . . . .	275	26	Concessione . . . . .	37	81
<i>Case sparse</i> . . . . .	—	248	Montale . . . . .	316	32	Copezzato . . . . .	38	31
			<i>Case sparse</i> . . . . .	—	374	Poltronara . . . . .	36	33
<b>SANTA CROCE</b> . . . . .	36	<b>875</b>	<b>SALSOMAGGIORE</b> . . . . .	540	<b>16.904</b>	Villa Baroni . . . . .	37	115
	32			94		<i>Case sparse</i> . . . . .	—	1.665
Ardola (b) . . . . .	34	71	<b>SALSOMAGGIORE</b> . . . . .	540	<b>15.183</b>	<b>SISSA</b> . . . . .	34	<b>5.013</b>
Santa Croce . . . . .	35	242		94			27	
Caligini . . . . .	34	38	Bagni di Tabiano . . . . .	166	87	<b>ALVEO FIUME PÒ (d)</b> . . . . .	29	—
Motta . . . . .	35	118	Salsomaggiore * . . . . .	160	8.476		28	
Varana . . . . .	34	55	Banzola . . . . .	200	26	<b>COLTARO</b> . . . . .	29	<b>1.117</b>
<i>Case sparse</i> . . . . .	—	351	Baratta . . . . .	295	34		28	
<b>VIDALENZO</b> . . . . .	39	<b>654</b>	Ca' Ferrari . . . . .	350	35	Coltaro . . . . .	28	639
	34		Casale . . . . .	506	43	Ala . . . . .	28	46
Vidalenzo . . . . .	39	219	Casane di Sotto . . . . .	376	41	Campana . . . . .	28	26
Donizetti . . . . .	36	60	Ca' Zalaffi . . . . .	271	75	Case Dall'Asta . . . . .	28	129
Ongina . . . . .	36	82	Cento Pozzi . . . . .	248	137	Fossetta . . . . .	28	66
Ponchielli . . . . .	35	65	Costamarenga . . . . .	231	63	<i>Case sparse</i> . . . . .	—	211
Santa Franca . . . . .	35	85	Fornacchia . . . . .	375	58			
<i>Case sparse</i> . . . . .	—	143	Gambarato . . . . .	94	88	<b>GRAMIGNAZZO</b> . . . . .	33	<b>689</b>
			Gerra . . . . .	230	44		29	
<b>ROCCABIANCA</b> . . . . .	36	<b>4.897</b>	Gorzano . . . . .	175	208	Gramignazzo . . . . .	30	514
	26		I Banzoli . . . . .	210	28	Case Grassi . . . . .	29	26
<b>FONTANELLE</b> . . . . .	35	<b>1.419</b>	I Casali . . . . .	367	55	<i>Case sparse</i> . . . . .	—	149
	29		I Paroni . . . . .	312	38			
Fontanelle . . . . .	32	515	I Rossi . . . . .	254	41	<b>ISOLA JÈSUS (e)</b> . . . . .	33	<b>25</b>
Cascina Ronchi . . . . .	32	52	La Morsa . . . . .	410	34		27	
Stradello . . . . .	32	22	Laurano . . . . .	110	108	Ca' del Buco . . . . .	28	25
<i>Case sparse</i> . . . . .	—	830	La Volta . . . . .	356	20	<i>Case sparse</i> . . . . .	—	—
<b>RAGAZZOLA</b> . . . . .	36	<b>943</b>	Longone . . . . .	121	58		33	
	29		Montebello . . . . .	221	40	<b>PALASONE</b> . . . . .	32	<b>313</b>
Ragazzola . . . . .	32	475	Paradiso . . . . .	281	62		33	
Cascina Giare . . . . .	32	82	Piè di Via . . . . .	228	33	Palasone . . . . .	33	31
Crociletto . . . . .	32	56	Poggetto-Case Senni . . . . .	240	167	<i>Case sparse</i> . . . . .	—	282
Croclione . . . . .	32	68	Ponte Grosso . . . . .	335	26			
Palazzo . . . . .	32	24	Predella . . . . .	130	45	<b>SISSA</b> . . . . .	34	<b>2.299</b>
<i>Case sparse</i> . . . . .	—	238	Salsominore . . . . .	200	27		27	
			San Nicomede (e) . . . . .	137	7	Borgonovo . . . . .	31	59
<b>ROCCABIANCA</b> . . . . .	35	<b>2.535</b>	Scaacclapensieri . . . . .	192	446	Casalfoschino . . . . .	30	86
	26		Sivizzano . . . . .	305	49	San Nazzaro . . . . .	29	229
Roccabianca * . . . . .	32	888	Stivalini . . . . .	300	91	Sissa * . . . . .	31	621
Stagno . . . . .	32	407	Tabiano . . . . .	329	86	Borghetta . . . . .	29	40
Case Nuove . . . . .	32	22	Ugolini . . . . .	290	61	Palazzo Aicardi . . . . .	32	54
Fossa . . . . .	32	24	Vàio Massari . . . . .	268	39	Sala . . . . .	32	132
Palazzo Maghenzi . . . . .	32	25	Varani . . . . .	385	31	<i>Case sparse</i> . . . . .	—	1.078
Rigosa . . . . .	32	37	Vascelli . . . . .	355	42			
Sabbioni . . . . .	32	30	<i>Case sparse</i> . . . . .	—	4.134	<b>TORRICELLA</b> . . . . .	30	<b>570</b>
San Rocco . . . . .	32	35	<b>SCIPIONE</b> . . . . .	508	<b>1.721</b>		28	
Speziara . . . . .	32	15		135		Torricella . . . . .	29	277
Tolarolo I . . . . .	32	14	Scipione . . . . .	250	113	Palazzo . . . . .	29	45
Tolarolo II . . . . .	32	29	Cerlati . . . . .	280	132	<i>Case sparse</i> . . . . .	—	248
<i>Case sparse</i> . . . . .	—	1.009	Costa . . . . .	345	134			
			Faieto . . . . .	460	45	<b>SOLIGNANO</b> . . . . .	895	<b>2.914</b>
<b>SALA BAGANZA</b> . . . . .	525	<b>4.061</b>	Il Pòrtico . . . . .	291	66		151	
	125		I Passeri I . . . . .	195	42	<b>FÒSIO</b> . . . . .	650	<b>291</b>
<b>SALA BAGANZA</b> . . . . .	350	<b>3.382</b>	I Passeri II . . . . .	195	75		190	
	125		I Pelati . . . . .	261	50	Fòsio . . . . .	357	21
Sala Baganza * . . . . .	180	1.953	La Bocca . . . . .	160	46	Boselli . . . . .	406	16
Are . . . . .	155	25	Le Piane . . . . .	155	32	Catàngeli . . . . .	334	33
Bocchi . . . . .	202	19	Moraechi . . . . .	340	86	Cersetti . . . . .	432	22
Cascine . . . . .	166	59	Pelata . . . . .	151	21	La Costa . . . . .	406	45
Casino de' Boschi . . . . .	194	114	Scipione Ponte . . . . .	154	96	Spiaggio . . . . .	256	50
Castellaro . . . . .	184	66	Tosini . . . . .	437	38	Spiaggioli . . . . .	325	21
Fornace . . . . .	225	41	<i>Case sparse</i> . . . . .	—	745	<i>Case sparse</i> . . . . .	—	83
Il Cravaro . . . . .	180	18	<b>SAN SECONDO PARMENSE</b> . . . . .	43	<b>5.671</b>			
La Cruza . . . . .	175	55		32		<b>FÒSIO</b> . . . . .	650	<b>291</b>
			<b>CASTELL'AICARDI</b> . . . . .	42	<b>768</b>			
				33		Fòsio . . . . .	357	21
			Castell'Aicardi . . . . .	38	173	Boselli . . . . .	406	16
			Corticelli . . . . .	42	29	Catàngeli . . . . .	334	33
			Fillari . . . . .	37	36	Cersetti . . . . .	432	22
			La Casella . . . . .	39	24	La Costa . . . . .	406	45
			<i>Case sparse</i> . . . . .	—	506	Spiaggio . . . . .	256	50
						Spiaggioli . . . . .	325	21
						<i>Case sparse</i> . . . . .	—	83

(a) Frazione speciale: territorio gravitante sul comune di Stagno Lombardo (Cremona). — (b) Centro diviso con il comune di Zibello. — (c) Nucleo speciale: chiesa. — (d) Frazione speciale: greto di fiume. — (e) Frazione speciale: territorio gravitante sul comune di Torricella del Pizzo (Cremona).

Segue: TAV. 2 — Alitudine e popolazione residente dei comuni, delle frazioni geografiche e delle località abitate

COMUNI FRAZIONI GEOGRAFICHE LOCALITÀ ABITATE	Alti- tudine m	Popo- lazione residente	COMUNI FRAZIONI GEOGRAFICHE LOCALITÀ ABITATE	Alti- tudine m	Popo- lazione residente	COMUNI FRAZIONI GEOGRAFICHE LOCALITÀ ABITATE	Alti- tudine m	Popo- lazione residente
<b>ORIANO</b> . . . . .	730 170	249	<b>SORAGNA</b> . . . . .	50 36	3.092	<b>CASTELLO DI CÀSOLA</b> . . . . .	1022 475	339
Oriano . . . . .	275	19	Soragna * . . . . .	47	1.408	Castello di Càsola . . . . .	764	71
Carona . . . . .	263	24	Bonatto . . . . .	40	41	Lughero . . . . .	799	36
Cozzano . . . . .	306	21	<i>Case sparse</i> . . . . .	—	1.643	Pulio . . . . .	737	124
Salde . . . . .	340	22	<b>SÒRBOLO</b> . . . . .	38 25	5.999	Villa . . . . .	660	48
Silani . . . . .	187	25	<i>Case sparse</i> . . . . .	—	—	<i>Case sparse</i> . . . . .	—	60
Tramonte . . . . .	609	34	<b>BOGOLESE</b> . . . . .	38 38	326	<b>CELLA DI PÀLMIA (d)</b> . . . . .	719 245	278
<i>Case sparse</i> . . . . .	—	104	Bogolese . . . . .	38	55	Bosso (e) . . . . .	520	12
<b>PRELERNA</b> . . . . .	895 390	469	Borgo Follo . . . . .	34	137	Cella di Pàlmia . . . . .	467	30
Prelerna . . . . .	729	102	Villa Bogolese . . . . .	35	31	<i>Case sparse</i> . . . . .	—	236
Bottione . . . . .	788	78	<i>Case sparse</i> . . . . .	—	103	<b>CORNIANA</b> . . . . .	1022 225	290
La Ca' . . . . .	734	24	<b>CASALTONE</b> . . . . .	35 32	547	Corniana . . . . .	592	143
Molinari . . . . .	697	25	Casaltone (a) . . . . .	32	113	Cazzola . . . . .	578	52
Trauzzi . . . . .	630	21	Villa Terzi . . . . .	34	40	Monte . . . . .	660	33
<i>Case sparse</i> . . . . .	—	219	<i>Case sparse</i> . . . . .	—	394	<i>Case sparse</i> . . . . .	—	62
<b>RUBBIANO</b> . . . . .	330 151	281	<b>COENZO</b> . . . . .	26 25	992	<b>LESIGNANO DI PÀLMIA</b> . . . . .	719 225	469
Rubbiano . . . . .	166	137	Coenzo (b) . . . . .	26	279	Lesignano di Pàlmia . . . . .	453	149
<i>Case sparse</i> . . . . .	—	144	Mezzano Inferiore (c) . . . . .	25	52	Marzano (f) . . . . .	559	10
<b>SOLIGNANO</b> . . . . .	857 212	798	Corte Brusadino . . . . .	26	43	Pàlmia . . . . .	383	61
Solignano * . . . . .	232	199	<i>Case sparse</i> . . . . .	—	618	<i>Case sparse</i> . . . . .	—	249
Bertacca . . . . .	456	27	<b>ENZANO</b> . . . . .	28 26	564	<b>SELVA DEL BOCCHETTO</b> . . . . .	887 212	734
Bòio . . . . .	532	52	Enzano . . . . .	28	41	Castello . . . . .	540	83
Brusco . . . . .	373	19	Alba . . . . .	27	40	Bocchetto . . . . .	304	43
Case Gabelli . . . . .	462	41	Corte Azzali . . . . .	27	42	Case Battini . . . . .	459	28
Martini . . . . .	370	31	<i>Case sparse</i> . . . . .	—	441	Case Castellani . . . . .	579	31
Masareto . . . . .	495	57	<b>FRASSINARA</b> . . . . .	29 26	385	Selva Grossa . . . . .	507	68
Oppici . . . . .	635	49	Frassinara . . . . .	29	150	Stazione del Bocchetto . . . . .	221	48
Pozzo . . . . .	430	26	Corte Risàia . . . . .	26	31	Villa . . . . .	412	52
Rigolino . . . . .	472	22	<i>Case sparse</i> . . . . .	—	204	Viola . . . . .	464	54
Serventi . . . . .	575	23	<b>RAMOSCELLO</b> . . . . .	37 28	660	<i>Case sparse</i> . . . . .	—	327
Ulia . . . . .	340	21	Ramoscello . . . . .	35	32	<b>TERENZO</b> . . . . .	945 288	485
<i>Case sparse</i> . . . . .	—	231	Corte Casino . . . . .	34	49	Bardone . . . . .	402	104
<b>SPÈCCHIO</b> . . . . .	857 225	826	Corte Cogolarà . . . . .	34	28	Terenzo * . . . . .	541	161
Spècchio . . . . .	566	55	Corte Ugolotti . . . . .	31	65	Goiano . . . . .	541	41
Borella . . . . .	541	23	Villa Orlandini . . . . .	34	47	<i>Case sparse</i> . . . . .	—	179
Carpadasco . . . . .	552	34	<i>Case sparse</i> . . . . .	—	439	<b>TIZZANO VAL PARMA</b> . . . . .	1580 346	4.488
Corniglio . . . . .	411	31	<b>SÒRBOLO</b> . . . . .	34 27	2.525	Albizzano . . . . .	794 384	339
Filippi . . . . .	496	72	Sòrbolo * . . . . .	34	1.495	Albizzano . . . . .	587	80
La Sella . . . . .	334	21	Corte Godi . . . . .	27	92	Boschetto . . . . .	527	54
Marina . . . . .	275	67	Pelosa . . . . .	30	228	<i>Case sparse</i> . . . . .	—	205
Massari . . . . .	445	51	<i>Case sparse</i> . . . . .	—	710	<b>ANZOLLA</b> . . . . .	1043 455	202
Pettinati . . . . .	368	27	<b>TERENZO</b> . . . . .	1022 212	3.215	Anzolla . . . . .	713	53
Priana . . . . .	532	40	<b>BOSCHI DI BARDONE</b> . . . . .	675 385	185	Antognola . . . . .	652	50
<i>Case sparse</i> . . . . .	—	405	Boschi di Bardone . . . . .	594	40	Treviglio . . . . .	726	49
<b>SORAGNA</b> . . . . .	55 28	5.669	<i>Case sparse</i> . . . . .	—	145	<i>Case sparse</i> . . . . .	—	50
<b>CARZETO</b> . . . . .	39 33	1.037	<b>SÒRBOLO</b> . . . . .	34 27	2.525	<b>CAPOPONTE</b> . . . . .	637 346	238
Carzeto . . . . .	37	330	Sòrbolo * . . . . .	34	1.495	Capoponte . . . . .	350	97
Casa Vecchia . . . . .	35	20	Corte Godi . . . . .	27	92	Ìsola . . . . .	419	61
Cava . . . . .	35	23	Pelosa . . . . .	30	228	<i>Case sparse</i> . . . . .	—	80
Gorrile . . . . .	33	47	<i>Case sparse</i> . . . . .	—	710	<b>CAPRIGLIO</b> . . . . .	1498 650	297
Zecca . . . . .	36	44	<b>TERENZO</b> . . . . .	1022 212	3.215	Capriglio . . . . .	1002	129
<i>Case sparse</i> . . . . .	—	573	<b>BOSCHI DI BARDONE</b> . . . . .	675 385	185	Casagalvana . . . . .	1079	50
<b>CASTELLINA</b> . . . . .	55 44	683	Boschi di Bardone . . . . .	594	40	Groppizioso . . . . .	1016	39
Castellina . . . . .	49	165	<i>Case sparse</i> . . . . .	—	145	Pianestola . . . . .	850	48
Gazzolo . . . . .	50	16	<b>CÀSSIO</b> . . . . .	1022 309	435	<i>Case sparse</i> . . . . .	—	31
<i>Case sparse</i> . . . . .	—	502	Càssio . . . . .	815	265	<b>DILO</b> . . . . .	37 28	857
<b>DILO</b> . . . . .	37 28	857	Predella . . . . .	702	20	Diolo . . . . .	36	310
Diolo . . . . .	36	310	Scanza di Sopra . . . . .	531	40	Ardenga . . . . .	33	66
Ardenga . . . . .	33	66	Scanza di Sotto . . . . .	461	30	Cavalli . . . . .	33	31
Cavalli . . . . .	33	31	<i>Case sparse</i> . . . . .	—	80	Marra . . . . .	37	35
Marra . . . . .	37	35	<b>CASTELLO DI CÀSOLA</b> . . . . .	1022 475	339	<i>Case sparse</i> . . . . .	—	415
<i>Case sparse</i> . . . . .	—	415	Castello di Càsola . . . . .	764	71	<b>ORIANO</b> . . . . .	730 170	249
			Lughero . . . . .	799	36	Oriano . . . . .	275	19
			Pulio . . . . .	737	124	Carona . . . . .	263	24
			Villa . . . . .	660	48	Cozzano . . . . .	306	21
			<i>Case sparse</i> . . . . .	—	60	Salde . . . . .	340	22
						Silani . . . . .	187	25
						Tramonte . . . . .	609	34
						<i>Case sparse</i> . . . . .	—	104
						<b>PRELERNA</b> . . . . .	895 390	469
						Prelerna . . . . .	729	102
						Bottione . . . . .	788	78
						La Ca' . . . . .	734	24
						Molinari . . . . .	697	25
						Trauzzi . . . . .	630	21
						<i>Case sparse</i> . . . . .	—	219
						<b>RUBBIANO</b> . . . . .	330 151	281
						Rubbiano . . . . .	166	137
						<i>Case sparse</i> . . . . .	—	144
						<b>SOLIGNANO</b> . . . . .	857 212	798
						Solignano * . . . . .	232	199
						Bertacca . . . . .	456	27
						Bòio . . . . .	532	52
						Brusco . . . . .	373	19
						Case Gabelli . . . . .	462	41
						Martini . . . . .	370	31
						Masareto . . . . .	495	57
						Oppici . . . . .	635	49
						Pozzo . . . . .	430	26
						Rigolino . . . . .	472	22
						Serventi . . . . .	575	23
						Ulia . . . . .	340	21
						<i>Case sparse</i> . . . . .	—	231
						<b>SPÈCCHIO</b> . . . . .	857 225	826
						Spècchio . . . . .	566	55
						Borella . . . . .	541	23
						Carpadasco . . . . .	552	34
						Corniglio . . . . .	411	31
						Filippi . . . . .	496	72
						La Sella . . . . .	334	21
						Marina . . . . .	275	67
						Massari . . . . .	445	51
						Pettinati . . . . .	368	27
						Priana . . . . .	532	40
						<i>Case sparse</i> . . . . .	—	405
						<b>SORAGNA</b> . . . . .	55 28	5.669
						<b>CARZETO</b> . . . . .	39 33	1.037
						Carzeto . . . . .	37	330
						Casa Vecchia . . . . .	35	20
						Cava . . . . .	35	23
						Gorrile . . . . .	33	47
						Zecca . . . . .	36	44
						<i>Case sparse</i> . . . . .	—	573
						<b>CASTELLINA</b> . . . . .	55 44	683
						Castellina . . . . .	49	165
						Gazzolo . . . . .	50	16
						<i>Case sparse</i> . . . . .	—	502
						<b>DILO</b> . . . . .	37 28	857
						Diolo . . . . .	36	310
						Ardenga . . . . .	33	66
						Cavalli . . . . .	33	31
						Marra . . . . .	37	35
						<i>Case sparse</i> . . . . .	—	415

(a) Centro diviso con il comune di Parma. — (b) Centro diviso con il comune di Brescello (Reggio nell'Emilia). — (c) Centro diviso con il comune di Mezzani. — (d) Frazione speciale: territorio gravitante sul comune di Calestano. — (e) Nucleo speciale: scuola. — (f) Nucleo speciale: chiesa.



Segue: TAV. 2 — *Altitudine e popolazione residente dei comuni, delle frazioni geografiche e delle località abitate*

COMUNI FRAZIONI GEOGRAFICHE LOCALITÀ ABITATE	Alti- tudine m	Popo- lazione residente	COMUNI FRAZIONI GEOGRAFICHE LOCALITÀ ABITATE	Alti- tudine m	Popo- lazione residente	COMUNI FRAZIONI GEOGRAFICHE LOCALITÀ ABITATE	Alti- tudine m	Popo- lazione residente
<b>TRECASALI</b>	41	<b>3.301</b>	Filari . . . . .	344	41	Gazzolo . . . . .	684	31
	29		Moreschi . . . . .	602	44	Marsàia . . . . .	719	69
<b>RONCO CAMPO CANNETO</b>	38	<b>1.063</b>	Ossella . . . . .	463	46	Ronco . . . . .	483	28
	32		Rovina . . . . .	394	44	Segate . . . . .	891	21
Bertolotta . . . . .	36	193	Spilla . . . . .	319	22	Selvazzola . . . . .	559	23
Ronco Campo Canneto . . . . .	37	355	Stazione di Valmòzzola . . . . .	264	41	Sorta . . . . .	795	17
Alessandria . . . . .	32	41	<i>Case sparse</i> . . . . .	—	196	Tron . . . . .	957	33
Passera . . . . .	38	23	<b>VALMÒZZOLA</b>	948	<b>372</b>	<i>Case sparse</i> . . . . .	—	272
<i>Case sparse</i> . . . . .	—	451		346		<b>ROCCA VÈCCHIA</b>	1068	<b>503</b>
<b>TRECASALI</b>	37	<b>1.865</b>	Mormorola *	565	56		312	
	29		Arsina . . . . .	535	29	Rocca Vècchia . . . . .	632	74
Trecasali . . . . .	33	265	Cascina . . . . .	549	47	Cerreto . . . . .	670	36
Campedello . . . . .	31	112	Costa . . . . .	653	42	Corlina . . . . .	660	39
Canonica Vècchia . . . . .	36	88	Rocantasco . . . . .	653	62	Ferrara . . . . .	628	55
Case Corradi . . . . .	32	90	San Siro . . . . .	666	40	Scaffardi . . . . .	614	59
Casello Vècchio . . . . .	31	67	Sozzi . . . . .	616	54	<i>Case sparse</i> . . . . .	—	240
Case Magnani . . . . .	34	32	<i>Case sparse</i> . . . . .	—	42	<b>TOSCA</b>	1284	<b>940</b>
Favaletto . . . . .	34	53	<b>VARANO DE' MELEGARI</b>	963	<b>3.284</b>		340	
Il Palazzo . . . . .	32	35		101		Tosca . . . . .	578	90
Ponticelli I . . . . .	32	47	<b>SERRAVALLE</b>	573	<b>494</b>	Baloi . . . . .	650	17
Ponticelli II . . . . .	32	95		201		Bianchi . . . . .	609	39
Trinità . . . . .	32	38	Serravalle . . . . .	235	52	Brugnotti . . . . .	477	32
<i>Case sparse</i> . . . . .	—	943	Castello . . . . .	359	36	Case di Mezzo . . . . .	663	41
<b>VIAROLO</b>	41	<b>373</b>	Le Aie . . . . .	261	37	Ferrè . . . . .	643	83
	34		Pradarolo (c) . . . . .	235	19	Michelotti . . . . .	755	40
Viarolo (a) . . . . .	41	170	<i>Case sparse</i> . . . . .	—	350	Peretti . . . . .	723	25
Fontanone . . . . .	37	60	<b>VARANO DE' MELEGARI</b>	587	<b>1.391</b>	Pietracavata . . . . .	578	81
<i>Case sparse</i> . . . . .	—	143		166		Pietrarada (d) . . . . .	510	8
<b>VALMÒZZOLA</b>	1284	<b>2.411</b>	Varano de' Melegari *	190	551	Pini . . . . .	762	31
	256		Castagnola . . . . .	291	50	Scortichiere . . . . .	628	86
<b>BRANZONE</b>	998	<b>335</b>	Il Monte . . . . .	250	58	Volpi . . . . .	525	45
	291		Montesalvo . . . . .	421	23	<i>Case sparse</i> . . . . .	—	322
Branzone . . . . .	635	27	Pecorini . . . . .	230	31	<b>VARSÌ</b>	1245	<b>1.458</b>
Bertucci (b) . . . . .	737	15	Scarampi . . . . .	425	80		259	
Carcaiola . . . . .	418	43	<i>Case sparse</i> . . . . .	—	598	Varsi *	412	503
Castoglio . . . . .	490	57	<b>VIANINO</b>	963	<b>845</b>	Bazzinotta . . . . .	425	29
Granara . . . . .	635	29		228		Casella . . . . .	478	30
Lamino . . . . .	396	33	Vianino . . . . .	322	196	Fiassoni . . . . .	343	33
Poggio . . . . .	586	20	Faieto . . . . .	429	31	Franchini . . . . .	464	44
Vei . . . . .	420	17	Manèa . . . . .	576	33	Golaso . . . . .	315	38
<i>Case sparse</i> . . . . .	—	94	Mulino . . . . .	250	36	Leonardi . . . . .	480	57
<b>MARIANO</b>	1284	<b>352</b>	Pianelli . . . . .	297	22	Libbia di Sopra . . . . .	493	50
	595		<i>Case sparse</i> . . . . .	—	527	Libbia di Sotto . . . . .	445	55
Vèttola . . . . .	717	65	<b>VIAZZANO</b>	565	<b>554</b>	Peraochi . . . . .	510	37
Baghetti . . . . .	800	31		101		Perotti . . . . .	510	42
Castello . . . . .	868	71	Viazzano . . . . .	177	154	Pontrèmolli . . . . .	466	92
Corrieri . . . . .	843	53	Mulino . . . . .	120	61	Romani . . . . .	423	45
Maestri . . . . .	806	51	<i>Case sparse</i> . . . . .	—	339	Tognoni . . . . .	358	81
Valle . . . . .	822	63	<b>VARSÌ</b>	1284	<b>4.495</b>	<i>Case sparse</i> . . . . .	—	322
<i>Case sparse</i> . . . . .	—	18		259		<b>VILLORA</b>	777	<b>177</b>
<b>PIEVE DI CUSALIGGIO</b>	954	<b>804</b>	<b>CONTILE</b>	1112	<b>686</b>		400	
	310			400		Villora . . . . .	640	52
Pieve di Cusaliggio . . . . .	710	67	Contile . . . . .	718	96	Piano di Villora . . . . .	605	26
Bondi . . . . .	423	52	Baghetti . . . . .	484	44	<i>Case sparse</i> . . . . .	—	99
Càmpora . . . . .	522	24	Belloni . . . . .	325	42	<b>ZIBELLO</b>	36	<b>3.264</b>
Carpana . . . . .	556	54	Busani . . . . .	450	45		28	
Casale . . . . .	493	33	Gherardi . . . . .	565	33	<b>PIEVEOTTOVILLE</b>	36	<b>1.615</b>
Castellaro . . . . .	902	52	Giordani . . . . .	807	36		28	
Costa d'Asino . . . . .	759	63	Lagadello . . . . .	641	105	Pieveottoville . . . . .	35	1.109
Dòngola . . . . .	410	21	Sgui . . . . .	723	85	Bugatto . . . . .	32	31
Ennova . . . . .	730	74	<i>Case sparse</i> . . . . .	—	200	Giare del Marchese . . . . .	35	48
Mercati . . . . .	520	24	<b>PÈSSOLA</b>	1245	<b>731</b>	La Bora . . . . .	29	27
Opièdolo . . . . .	565	28		400		Marzano . . . . .	28	17
Ròvere . . . . .	753	116	Pèssola . . . . .	784	66	Torchio . . . . .	34	37
Valfiorana . . . . .	646	26	Bruschi . . . . .	620	39	<i>Case sparse</i> . . . . .	—	346
Vètiche . . . . .	736	41	Busi . . . . .	557	25	<b>ZIBELLO</b>	36	<b>1.649</b>
<i>Case sparse</i> . . . . .	—	129	Case Carnevale . . . . .	904	21		32	
<b>SAN MARTINO</b>	759	<b>548</b>	Case Poncini . . . . .	944	26	Àrdola (e) . . . . .	34	180
	256		Corticella . . . . .	821	60	Zibello *	35	1.107
San Martino . . . . .	625	41	<b>PIEVEOTTOVILLE</b>	718	96	Bodriazzo . . . . .	35	30
Borella . . . . .	659	30		484	44	Rota . . . . .	34	34
Case Gatto . . . . .	659	32	Baghetti . . . . .	484	44	<i>Case sparse</i> . . . . .	—	298
Case Lamini . . . . .	561	11	Belloni . . . . .	325	42	<b>PIEVEOTTOVILLE</b>	36	<b>1.615</b>
			Busani . . . . .	450	45		28	
			Gherardi . . . . .	565	33	Pieveottoville . . . . .	35	1.109
			Giordani . . . . .	807	36	Bugatto . . . . .	32	31
			Lagadello . . . . .	641	105	Giare del Marchese . . . . .	35	48
			Sgui . . . . .	723	85	La Bora . . . . .	29	27
			<i>Case sparse</i> . . . . .	—	200	Marzano . . . . .	28	17
			<b>PÈSSOLA</b>	1245	<b>731</b>	Torchio . . . . .	34	37
				400		<i>Case sparse</i> . . . . .	—	346
			Pèssola . . . . .	784	66	<b>ZIBELLO</b>	36	<b>1.649</b>
			Bruschi . . . . .	620	39		32	
			Busi . . . . .	557	25	Àrdola (e) . . . . .	34	180
			Case Carnevale . . . . .	904	21	Zibello *	35	1.107
			Case Poncini . . . . .	944	26	Bodriazzo . . . . .	35	30
			Corticella . . . . .	821	60	Rota . . . . .	34	34
						<i>Case sparse</i> . . . . .	—	298

(a) Centro diviso con il comune di Parma. — (b) Nucleo speciale montano. — (c) Nucleo speciale: colonia climatica. — (d) Nucleo speciale: scuola. — (e) Centro diviso con il comune di Polésine Parmense.

TAV. 3 — Popolazione residente, per sesso e stato civile

N. d'or- dine	COMUNI	M A S C H I				F E M M I N E				T O T A L E			
		celibi		coniugati (b)	vedovi (c)	nubili		coniugate (b)	vedove (c)	celibi e nubili		coniugati (b)	vedovi (c)
		TOTALE	in età matrimo- niabile (a)			TOTALE	in età matrimo- niabile (a)			TOTALE	in età matrimo- niabile (a)		
1	Albareto . . . . .	1.112	555	848	87	1.058	597	873	184	2.170	1.152	1.721	271
2	Bardi . . . . .	2.084	1.157	1.444	141	1.883	1.063	1.451	439	3.967	2.220	2.895	580
3	Bedònia . . . . .	2.027	1.034	1.603	148	1.932	1.081	1.611	402	3.959	2.115	3.214	550
4	Berceto . . . . .	1.647	851	1.298	131	1.457	770	1.321	356	3.104	1.621	2.619	487
5	Bore . . . . .	819	422	432	45	607	308	437	90	1.426	730	869	135
6	Borgo Val di Taro . . . . .	2.955	1.450	2.256	173	2.690	1.490	2.285	503	5.645	2.940	4.541	676
7	Busseto . . . . .	2.449	1.367	2.081	171	2.167	1.288	2.091	495	4.616	2.655	4.172	666
8	Calestano . . . . .	851	453	733	59	698	376	732	171	1.549	829	1.465	230
9	Collèchio . . . . .	2.315	1.276	2.116	141	1.909	1.056	2.117	437	4.224	2.332	4.233	578
10	Colorno . . . . .	1.852	1.160	1.735	149	1.494	931	1.773	395	3.346	2.091	3.508	544
11	Compiano . . . . .	456	232	356	42	470	294	353	126	926	526	709	168
12	Corniglio . . . . .	1.538	850	1.386	148	1.314	735	1.392	334	2.852	1.585	2.778	482
13	Felino . . . . .	1.274	716	1.173	82	1.141	652	1.172	279	2.415	1.368	2.345	361
14	Fidenza . . . . .	4.662	2.720	3.924	328	3.983	2.380	3.959	932	8.645	5.100	7.383	1.260
15	Fontanellato . . . . .	2.023	1.080	1.642	127	1.711	942	1.633	387	3.734	2.022	3.275	514
16	Fontevivo . . . . .	1.199	661	1.071	85	1.016	577	1.071	208	2.215	1.238	2.142	293
17	Fornovo di Taro . . . . .	1.658	878	1.517	100	1.580	880	1.514	311	3.238	1.758	3.031	411
18	Langhirano . . . . .	1.831	1.057	1.661	154	1.493	871	1.670	400	3.324	1.928	3.331	554
19	Lesignano de' Bagni . . . . .	924	507	856	74	746	413	872	215	1.670	920	1.728	289
20	Medesano . . . . .	2.126	1.127	1.838	156	1.725	921	1.844	368	3.851	2.048	3.682	524
21	Mezzani . . . . .	884	508	884	93	734	399	886	203	1.618	907	1.770	296
22	Mònchio delle Corti . . . . .	959	505	680	75	714	341	678	200	1.673	846	1.358	275
23	Montechiarùgolo . . . . .	1.735	919	1.573	115	1.485	819	1.578	316	3.220	1.738	3.151	431
24	Neviano degli Arduini . . . . .	2.267	1.262	1.813	186	1.677	896	1.815	406	3.944	2.158	3.628	592
25	Noceto . . . . .	2.699	1.464	2.418	181	2.310	1.278	2.424	500	5.009	2.742	4.842	681
26	Palanzano . . . . .	939	480	744	85	780	352	754	161	1.719	832	1.498	246
27	Parma . . . . .	28.602	15.326	28.431	1.856	28.260	17.541	28.477	7.352	56.862	32.867	56.908	9.208
28	Pellegrino Parmense . . . . .	1.334	735	825	80	961	496	831	183	2.295	1.231	1.656	263
29	Polèsine Parmense . . . . .	596	356	604	56	511	305	610	159	1.107	661	1.214	215
30	Roccabianca . . . . .	1.167	675	1.159	97	1.016	586	1.165	293	2.183	1.261	2.324	390
31	Sala Baganza . . . . .	991	508	951	70	884	480	954	211	1.875	988	1.905	281
32	Salsomaggiore . . . . .	4.190	2.311	3.828	293	3.846	2.254	3.863	884	8.036	4.565	7.691	1.177
33	San Secondo Parmense . . . . .	1.437	787	1.306	111	1.212	725	1.309	296	2.649	1.512	2.615	407
34	Sissa . . . . .	1.216	702	1.216	91	981	548	1.217	292	2.197	1.250	2.433	383
35	Solignano . . . . .	768	422	643	50	682	344	648	123	1.450	766	1.291	173
36	Soragna . . . . .	1.413	764	1.308	111	1.223	702	1.314	300	2.636	1.466	2.622	411
37	Sòrbolo . . . . .	1.521	815	1.416	84	1.246	714	1.424	308	2.767	1.529	2.840	392
38	Terenzo . . . . .	894	518	679	57	725	418	695	165	1.619	936	1.374	222
39	Tizzano Val Parma . . . . .	1.204	709	1.024	111	848	449	1.030	271	2.052	1.158	2.054	382
40	Tòrnolo . . . . .	942	481	616	80	907	557	618	184	1.849	1.038	1.234	264
41	Torrile . . . . .	1.074	606	968	63	863	484	965	189	1.937	1.090	1.933	252
42	Traversètolo . . . . .	1.440	746	1.406	106	1.321	754	1.416	286	2.761	1.500	2.822	392
43	Trecasali . . . . .	809	458	792	59	660	394	799	182	1.469	852	1.591	241
44	Valmòzzola . . . . .	697	373	465	56	612	332	467	114	1.309	705	932	170
45	Varano de' Melegari . . . . .	936	477	717	58	696	333	719	158	1.632	810	1.436	216
46	Varsi . . . . .	1.319	721	891	97	1.093	566	903	192	2.412	1.287	1.794	289
47	Zibello . . . . .	736	417	782	84	678	422	791	193	1.414	839	1.573	277
	<b>Provincia . . . . .</b>	<b>98.571</b>	<b>53.598</b>	<b>88.109</b>	<b>6.946</b>	<b>87.999</b>	<b>51.114</b>	<b>88.521</b>	<b>21.153</b>	<b>186.570</b>	<b>104.712</b>	<b>176.630</b>	<b>28.099</b>

(a) Maschi in età da 16 anni in poi; femmine in età da 14 anni in poi. — (b) Compresi i separati legalmente. — (c) Compresi i divorziati.

TAV. 4 — Popolazione residente,

N. d'or- dine	C O M U N I	M A S C H I											
		fino a 6 anni	da 6 a 10	da 10 a 14	da 14 a 18	da 18 a 21	da 21 a 25	da 25 a 35	da 35 a 45	da 45 a 55	da 55 a 60	da 60 a 65	da 65 in poi
1	Albareto . . . . .	200	127	158	145	125	142	261	301	219	86	64	219
2	Bardi . . . . .	338	218	253	246	182	245	473	645	443	122	127	377
3	Bedònia . . . . .	359	222	274	264	175	238	475	609	420	166	147	429
4	Berceto . . . . .	290	182	221	206	155	204	461	484	325	138	114	296
5	Bore . . . . .	136	78	123	117	85	90	160	200	158	39	29	81
6	Borgo Val di Taro . . . . .	530	363	422	391	304	352	688	865	601	207	174	487
7	Busseto . . . . .	370	225	329	315	229	326	664	794	598	237	188	426
8	Calestano . . . . .	145	81	103	123	85	118	254	254	174	81	54	171
9	Collèchio . . . . .	347	245	306	296	248	301	692	762	604	202	170	399
10	Colorno . . . . .	246	155	193	213	148	221	574	662	538	205	199	382
11	Compiano . . . . .	81	47	52	72	46	52	117	133	94	32	29	99
12	Corniglio . . . . .	275	148	173	169	123	206	475	477	372	144	129	381
13	Felino . . . . .	215	124	130	167	124	183	423	438	282	120	99	224
14	Fidenza . . . . .	692	443	549	539	415	610	1.371	1.524	1.162	419	363	827
15	Fontanellato . . . . .	306	259	250	252	165	261	551	631	468	160	158	331
16	Fontevivo . . . . .	207	117	148	136	103	175	395	383	287	111	85	208
17	Fornovo di Taro . . . . .	250	188	219	241	160	230	515	546	414	156	113	243
18	Langhirano . . . . .	283	179	198	221	174	266	527	615	476	178	176	353
19	Lesignano de' Bagni . . . . .	157	99	110	106	89	141	289	300	224	89	80	170
20	Medesano . . . . .	367	199	282	307	225	303	599	669	468	206	157	338
21	Mezzani . . . . .	149	84	94	119	94	136	282	312	235	83	82	191
22	Mòncio delle Corti . . . . .	201	86	113	106	82	134	261	252	189	74	65	151
23	Montechiarùgolo . . . . .	301	187	223	224	158	257	517	579	409	159	137	272
24	Neviano degli Arduini . . . . .	368	235	288	268	204	313	632	651	492	206	170	439
25	Noceto . . . . .	455	287	354	314	251	362	817	886	677	248	199	448
26	Palanzano . . . . .	175	98	136	97	81	139	231	285	196	71	71	188
27	Parma . . . . .	4.608	3.145	3.842	3.369	2.576	3.755	9.538	10.124	7.846	3.021	2.528	4.537
28	Pellegrino Parmense . . . . .	197	138	181	163	125	166	326	357	251	82	79	174
29	Polèsine Parmense . . . . .	97	51	71	56	37	74	179	236	188	65	58	144
30	Roccabianca . . . . .	176	119	133	137	114	186	336	377	367	131	112	235
31	Sala Baganza . . . . .	169	112	125	131	108	127	283	334	245	88	87	203
32	Salsomaggiore . . . . .	657	456	530	494	376	603	1.239	1.430	1.110	389	354	673
33	San Secondo Parmense . . . . .	248	143	181	169	139	158	439	481	369	144	143	240
34	Sissa . . . . .	198	99	132	150	105	171	383	430	351	134	112	258
35	Solignano . . . . .	133	81	89	97	81	92	230	252	159	59	52	136
36	Soragna . . . . .	263	133	167	159	127	175	407	497	367	125	129	283
37	Sòrbolo . . . . .	268	156	194	189	149	208	455	527	441	113	98	223
38	Terenzo . . . . .	136	79	103	125	91	120	247	254	192	69	71	143
39	Tizzano Val Parma . . . . .	177	111	156	111	118	162	326	409	295	122	88	264
40	Tòrnolo . . . . .	176	97	131	112	76	109	210	246	172	62	54	193
41	Torrile . . . . .	173	97	133	153	95	157	343	335	287	111	78	143
42	Traversètolo . . . . .	263	146	199	190	130	221	417	487	396	123	132	248
43	Trecasali . . . . .	122	79	105	85	76	104	244	284	225	97	92	147
44	Valmòzzola . . . . .	116	80	75	85	73	94	164	195	143	45	33	115
45	Varano de' Melegari . . . . .	167	99	125	134	77	117	233	278	221	63	61	136
46	Varsi . . . . .	225	144	151	167	123	183	330	338	295	58	78	215
47	Zibello . . . . .	114	77	86	96	67	92	207	262	225	91	89	196
	<b>Provincia . . . . .</b>	<b>16.126</b>	<b>10.318</b>	<b>12.610</b>	<b>12.026</b>	<b>9.093</b>	<b>13.079</b>	<b>29.240</b>	<b>32.390</b>	<b>24.670</b>	<b>9.131</b>	<b>7.907</b>	<b>17.036</b>

## per sesso e classi di età

TOTALE	F E M M I N E													TOTALE	TOTALE POPOLAZIONE RESIDENTE	N. d'or- dine
	fino a 6 anni	da 6 a 10	da 10 a 14	da 14 a 18	da 18 a 21	da 21 a 25	da 25 a 35	da 35 a 45	da 45 a 55	da 55 a 60	da 60 a 65	da 65 in poi				
2.047	191	110	160	156	114	142	282	308	272	108	79	193	2.115	4.162	1	
3.669	338	202	280	266	177	237	477	562	425	164	174	471	3.773	7.442	2	
3.778	359	214	278	267	189	213	496	629	463	214	168	455	3.945	7.723	3	
3.076	292	186	209	167	142	190	452	444	390	159	147	356	3.134	6.210	4	
1.296	108	88	103	100	62	80	142	167	134	31	28	91	1.134	2.430	5	
5.384	492	327	381	376	283	334	720	859	665	256	244	541	5.478	10.862	6	
4.701	375	212	292	315	229	305	677	754	623	256	210	505	4.753	9.454	7	
1.643	129	94	99	105	70	101	240	210	207	80	73	193	1.601	3.244	8	
4.572	377	219	257	254	205	285	691	779	582	208	193	413	4.463	9.035	9	
3.736	234	134	195	180	166	223	506	639	524	233	222	406	3.662	7.398	10	
854	70	52	54	63	40	51	120	157	114	52	49	127	949	1.803	11	
3.072	233	152	194	162	113	202	427	476	381	191	165	344	3.040	6.112	12	
2.529	209	141	139	154	122	174	418	391	297	172	127	248	2.592	5.121	13	
8.914	688	390	525	493	396	585	1.340	1.459	1.173	441	449	935	8.874	17.788	14	
3.792	285	203	281	235	138	236	561	599	463	216	162	352	3.731	7.523	15	
2.355	200	104	135	159	113	186	325	372	281	113	108	199	2.295	4.650	16	
3.275	272	192	236	241	178	212	516	578	412	161	138	269	3.405	6.680	17	
3.646	245	165	212	186	153	220	545	593	441	219	189	395	3.563	7.209	18	
1.854	142	80	111	103	86	130	270	279	242	92	98	200	1.833	3.687	19	
4.120	341	220	243	263	186	261	662	596	478	199	170	318	3.937	8.057	20	
1.861	141	86	108	132	84	108	277	274	235	101	95	182	1.823	3.684	21	
1.714	168	83	122	87	61	83	239	224	165	82	86	192	1.592	3.306	22	
3.423	287	158	221	210	179	241	540	518	414	179	137	295	3.379	6.802	23	
4.266	304	211	266	229	170	245	558	586	514	214	169	432	3.898	8.164	24	
5.298	424	270	338	322	281	380	805	809	654	248	238	465	5.234	10.532	25	
1.768	190	117	121	105	57	100	236	246	185	80	81	177	1.695	3.463	26	
58.889	4.254	2.868	3.597	3.298	2.743	3.987	10.389	11.064	8.683	3.724	3.224	6.258	64.039	122.978	27	
2.239	180	137	148	142	113	119	281	289	232	84	81	169	1.975	4.214	28	
1.256	94	54	58	76	50	73	179	203	165	82	61	185	1.280	2.536	29	
2.423	208	105	117	166	100	161	323	398	332	150	113	301	2.474	4.897	30	
2.012	180	92	132	120	95	112	297	347	244	117	87	226	2.049	4.061	31	
8.311	618	422	552	517	393	596	1.312	1.402	1.145	424	400	812	8.593	16.904	32	
2.854	214	112	161	172	143	188	423	448	392	139	152	273	2.817	5.671	33	
2.523	165	105	163	157	114	153	341	406	339	130	152	265	2.490	5.013	34	
1.461	156	89	93	84	77	111	221	206	152	66	70	128	1.453	2.914	35	
2.832	233	112	176	191	129	168	422	497	352	134	128	295	2.837	5.669	36	
3.021	220	123	189	203	126	217	464	520	350	148	137	281	2.978	5.999	37	
1.630	128	75	104	112	97	109	219	209	220	85	79	148	1.585	3.215	38	
2.339	165	101	133	94	87	121	290	345	326	106	100	281	2.149	4.488	39	
1.638	153	93	104	121	76	106	238	238	222	83	82	193	1.709	3.347	40	
2.105	153	84	142	131	114	146	296	334	258	114	90	155	2.017	4.122	41	
2.952	249	152	166	198	159	197	456	473	384	158	131	300	3.023	5.975	42	
1.660	104	67	95	107	66	109	230	271	227	101	88	176	1.641	3.301	43	
1.218	120	68	92	77	51	82	156	192	139	47	51	118	1.193	2.411	44	
1.711	171	82	110	99	68	109	216	234	191	75	68	150	1.573	3.284	45	
2.307	213	137	177	156	120	139	295	338	241	93	68	211	2.188	4.495	46	
1.602	105	57	94	96	72	91	224	267	243	106	94	213	1.662	3.264	47	
<b>193.628</b>	<b>15.177</b>	<b>9.545</b>	<b>12.163</b>	<b>11.647</b>	<b>8.987</b>	<b>12.618</b>	<b>29.794</b>	<b>32.189</b>	<b>25.571</b>	<b>10.635</b>	<b>9.455</b>	<b>19.892</b>	<b>197.673</b>	<b>391.299</b>		

TAV. 5 — Popolazione residente in età da 6 anni in poi,

N. d'or- dine	COMUNI	ANALFABETI				FORNITI							
		TOTALE		IN ETÀ DI OBBLIGO SCOLASTICO (da 6 a 14 anni)		PRIVI DI TIPOLO DI STUDIO		di scuola elementare		di scuola media inferiore		classica e scientifica	
		MF	M	MF	M	MF	M	MF	M	MF	M	MF	M
1	Albareto . . . . .	477	200	13	6	574	294	2.630	1.298	51	32	12	11
2	Bardi . . . . .	677	302	28	10	1.506	751	4.392	2.171	95	52	25	25
3	Bedònia . . . . .	670	299	25	9	1.413	701	4.621	2.241	141	80	47	43
4	Berceto . . . . .	500	184	12	6	1.155	554	3.751	1.917	118	73	28	23
5	Bore . . . . .	182	100	9	5	399	209	1.576	834	10	7	6	5
6	Borgo Val di Taro . . . . .	945	382	28	16	1.846	911	6.466	3.225	324	198	50	39
7	Busseto . . . . .	492	210	37	18	1.069	509	6.512	3.246	356	212	70	46
8	Calestano . . . . .	285	110	1	1	642	315	1.937	1.001	53	40	14	13
9	Collèchchio . . . . .	449	188	8	6	987	497	6.366	3.230	329	214	34	26
10	Colorno . . . . .	313	137	10	4	1.205	584	4.887	2.460	329	188	34	32
11	Compiano . . . . .	95	43	4	3	183	75	1.295	613	38	24	9	9
12	Corniglio . . . . .	455	155	6	4	940	478	4.091	2.093	49	25	27	25
13	Felino . . . . .	331	149	18	8	647	295	3.517	1.745	108	69	26	22
14	Fidenza . . . . .	1.014	451	37	17	2.653	1.331	10.685	5.329	1.374	748	133	95
15	Fontanellato . . . . .	392	189	9	2	1.095	586	5.101	2.512	206	121	30	27
16	Fontevivo . . . . .	330	169	1	1	517	256	3.145	1.572	174	113	13	10
17	Fornovo di Taro . . . . .	532	242	8	5	777	371	4.403	2.127	286	193	39	27
18	Langhirano . . . . .	494	213	13	9	1.191	597	4.656	2.354	176	108	42	35
19	Lesignano de' Bagni . . . . .	361	157	7	5	530	270	2.406	1.209	43	29	15	14
20	Medesano . . . . .	771	382	13	3	1.027	528	5.251	2.671	173	108	24	18
21	Mezzani . . . . .	189	83	5	2	422	203	2.649	1.342	87	51	9	7
22	Mònchio delle Corti . . . . .	257	52	5	1	657	340	1.957	1.074	42	31	9	9
23	Montechiarùgolo . . . . .	324	137	9	4	916	462	4.718	2.350	150	95	30	23
24	Neviano degli Arduini . . . . .	800	364	30	12	1.216	644	5.259	2.700	99	66	32	31
25	Noceto . . . . .	618	300	15	8	1.372	665	7.065	3.523	393	235	39	31
26	Palanzano . . . . .	243	99	7	5	608	290	2.134	1.126	57	37	10	10
27	Parma . . . . .	4.073	1.648	213	102	13.680	5.909	77.141	35.819	10.237	5.819	1.577	1.083
28	Pellegrino Parmense . . . . .	491	250	30	13	658	361	2.584	1.372	66	38	12	11
29	Polèsine Parmense . . . . .	145	62	2	1	297	141	1.811	910	45	24	8	6
30	Roccabianca . . . . .	244	114	7	4	699	337	3.357	1.666	107	67	20	18
31	Sala Baganza . . . . .	244	122	11	6	703	331	2.559	1.271	106	60	20	13
32	Salsomaggiore . . . . .	889	415	46	18	2.198	1.107	10.764	5.253	1.239	602	95	68
33	San Secondo Parmense . . . . .	284	126	7	4	597	303	4.031	2.021	176	93	13	10
34	Sissa . . . . .	235	122	10	5	695	355	3.509	1.722	133	81	19	14
35	Solignano . . . . .	308	130	7	4	487	236	1.755	918	45	28	9	9
36	Soragna . . . . .	318	143	4	2	510	276	4.008	1.963	206	115	32	24
37	Sòrbolo . . . . .	282	117	14	5	651	339	4.262	2.120	175	102	35	26
38	Terenzo . . . . .	285	128	5	4	525	262	2.067	1.058	45	25	13	13
39	Tizzano Val Parma . . . . .	405	159	10	7	620	328	3.006	1.611	55	35	11	9
40	Tòrnolo . . . . .	149	55	9	8	319	150	2.478	1.217	40	24	8	8
41	Torrile . . . . .	198	89	5	2	843	405	2.579	1.336	98	57	18	12
42	Traversètolo . . . . .	352	155	11	5	768	361	4.055	2.036	169	80	25	22
43	Trecasali . . . . .	170	104	4	3	441	220	2.321	1.134	91	51	11	10
44	Valmòzzola . . . . .	257	119	10	8	519	251	1.358	709	20	10	2	2
45	Varano de' Melegari . . . . .	287	132	4	3	613	311	1.965	1.056	46	27	3	2
46	Varsi . . . . .	396	179	9	3	1.043	528	2.561	1.340	26	18	7	7
47	Zibello . . . . .	140	61	—	—	398	196	2.342	1.129	83	54	19	14
	<b>Provincia . . . . .</b>	<b>22.348</b>	<b>9.727</b>	<b>776</b>	<b>377</b>	<b>52.811</b>	<b>25.423</b>	<b>251.983</b>	<b>123.684</b>	<b>18.469</b>	<b>10.559</b>	<b>2.764</b>	<b>2.037</b>



per sesso: analfabeti; alfabeti, secondo il titolo di studio

## A L F A B E T I

## D I T I T O L O D I S T U D I O

di scuola media superiore												T O T A L E		IN ETÀ DI OBBLIGO SCOLASTICO (da 6 a 14 anni)		T O T A L E POPOLAZIONE RESIDENTE IN ETÀ DA 6 ANNI IN POI		N. d'ordine
magistrale		tecnica, professionale e artistica		altri e non specificati		Totale		di università		T O T A L E		IN ETÀ DI OBBLIGO SCOLASTICO (da 6 a 14 anni)		T O T A L E POPOLAZIONE RESIDENTE IN ETÀ DA 6 ANNI IN POI				
MF	M	MF	M	MF	M	MF	M	MF	M	MF	M	MF	M	MF	M			
16	3	2	2	—	—	30	16	9	7	3.294	1.647	542	279	3.771	1.847	1		
42	6	9	8	—	—	76	39	20	16	6.089	3.029	925	461	6.766	3.331	2		
60	13	24	18	2	—	133	74	27	24	6.335	3.120	963	487	7.005	3.419	3		
42	8	11	7	—	—	81	38	23	20	5.128	2.602	786	397	5.628	2.786	4		
5	—	5	3	—	—	16	8	3	2	2.004	1.060	383	196	2.186	1.160	5		
116	21	29	22	3	—	198	82	61	56	8.895	4.472	1.465	769	9.840	4.854	6		
93	10	67	58	—	—	230	114	50	40	8.217	4.121	1.021	536	8.709	4.331	7		
17	3	11	8	—	—	42	24	11	8	2.685	1.388	376	183	2.970	1.498	8		
56	7	45	32	—	—	135	65	45	31	7.862	4.037	1.019	545	8.311	4.225	9		
52	8	60	47	—	—	146	87	38	34	6.605	3.353	667	344	6.918	3.490	10		
22	2	4	3	—	—	35	14	6	4	1.557	730	201	96	1.652	773	11		
22	4	9	8	—	—	58	37	11	9	5.149	2.642	661	317	5.604	2.797	12		
31	4	24	20	—	—	81	46	13	10	4.366	2.165	516	246	4.697	2.314	13		
236	28	200	153	1	—	570	276	112	87	15.394	7.771	1.870	975	16.408	8.222	14		
38	3	46	26	—	—	114	56	24	22	6.540	3.297	984	507	6.932	3.486	15		
32	2	17	14	—	—	62	26	15	12	3.913	1.979	503	264	4.243	2.148	16		
53	9	41	34	—	—	133	70	27	22	5.626	2.783	827	402	6.158	3.025	17		
58	8	38	25	—	—	138	68	26	23	6.187	3.150	741	368	6.681	3.363	18		
16	3	10	9	—	—	41	26	7	6	3.027	1.540	393	204	3.388	1.697	19		
47	5	29	19	—	—	100	42	27	22	6.578	3.371	931	478	7.349	3.753	20		
15	4	14	14	—	—	38	25	9	8	3.205	1.629	367	176	3.394	1.712	21		
8	1	4	3	—	—	21	13	3	3	2.680	1.461	399	198	2.937	1.513	22		
21	5	40	36	—	—	91	64	15	14	5.890	2.985	780	406	6.214	3.122	23		
46	3	22	14	—	—	100	48	18	16	6.692	3.534	970	511	7.492	3.898	24		
64	0	73	60	2	—	178	100	27	20	9.035	4.543	1.234	633	9.653	4.843	25		
17	3	9	8	—	—	36	21	20	20	2.855	1.494	465	229	3.098	1.593	26		
2.553	344	2.522	1.923	34	8	6.686	3.358	2.299	1.728	110.043	52.633	13.239	6.885	114.116	54.281	27		
15	—	5	5	—	—	32	16	6	5	3.346	1.792	574	306	3.837	2.042	28		
18	4	11	8	2	—	39	18	8	4	2.200	1.097	232	121	2.345	1.159	29		
38	4	28	24	—	—	86	46	20	17	4.269	2.133	467	248	4.513	2.247	30		
31	4	28	23	—	—	79	40	21	19	3.468	1.721	450	231	3.712	1.843	31		
155	19	195	114	—	—	445	201	94	76	14.740	7.239	1.914	968	15.629	7.654	32		
49	7	28	20	—	—	90	37	31	26	4.925	2.480	590	320	5.209	2.606	33		
25	3	19	16	—	—	63	33	15	12	4.415	2.203	489	226	4.650	2.325	34		
14	3	4	2	—	—	27	14	3	2	2.317	1.198	345	166	2.625	1.328	35		
54	9	30	26	—	—	116	59	15	13	4.855	2.426	584	298	5.173	2.569	36		
55	8	32	24	—	—	122	58	19	17	5.229	2.636	648	345	5.511	2.753	37		
11	3	2	2	—	—	26	18	3	3	2.666	1.366	356	178	2.951	1.494	38		
31	4	8	7	—	—	50	20	10	9	3.741	2.003	491	260	4.146	2.162	39		
19	3	1	1	—	—	28	12	4	4	2.869	1.407	416	220	3.018	1.462	40		
26	2	19	17	—	—	63	31	15	14	3.598	1.843	451	228	3.796	1.932	41		
51	5	32	21	—	—	108	48	11	9	5.111	2.534	652	340	5.463	2.689	42		
20	2	11	9	—	—	42	21	10	8	2.905	1.434	342	181	3.075	1.538	43		
6	—	5	4	—	—	13	6	8	7	1.918	983	305	147	2.175	1.102	44		
11	1	8	5	—	—	22	8	13	10	2.659	1.412	412	221	2.946	1.544	45		
14	1	4	3	—	—	25	11	6	6	3.661	1.903	600	292	4.057	2.082	46		
25	4	13	8	—	—	57	26	25	22	2.905	1.427	314	163	3.045	1.488	47		
4.446	602	3.848	2.913	44	8	11.102	5.560	3.283	2.547	337.648	167.773	43.860	22.551	359.996	177.500			

TAV. 6 — Popolazione residente in età da 10 anni in poi, per sesso: attiva, secondo

N. d'or- dine	C O M U N I	P O P O L A Z I O N E											
		Agricoltura, caccia e pesca		Industrie estrattive e manifatturiere		Costruzioni e impianti		Energia elettrica gas e acqua		Trasporti e comunicazioni		Commercio e servizi vari	
		MF	M	MF	M	MF	M	MF	M	MF	M	MF	M
1	Albareto . . . . .	1.757	1.229	98	84	67	67	—	—	22	22	109	32
2	Bardi . . . . .	2.684	2.087	144	109	198	198	16	16	69	63	347	127
3	Bedònia . . . . .	2.647	1.927	206	177	181	180	8	8	119	113	264	167
4	Berceto . . . . .	1.676	1.298	163	135	431	430	4	4	102	95	217	130
5	Bore . . . . .	780	751	45	38	67	67	—	—	14	13	110	43
6	Borgo Val di Taro . . . . .	2.555	2.007	659	531	345	344	17	17	207	200	475	246
7	Busseto . . . . .	2.856	2.172	761	465	196	196	8	8	91	84	425	284
8	Calestano . . . . .	1.098	884	78	73	63	63	1	1	34	29	118	80
9	Collèchio . . . . .	1.953	1.478	1.338	892	341	339	17	17	126	115	340	226
10	Colorno . . . . .	1.675	1.417	409	318	209	209	8	7	85	80	300	211
11	Compiano . . . . .	665	456	54	46	48	48	2	2	20	17	62	28
12	Corniglio . . . . .	2.096	1.617	117	111	299	299	32	32	48	41	155	90
13	Felino . . . . .	1.397	1.080	643	431	105	105	5	5	34	29	189	112
14	Fidenza . . . . .	3.370	2.614	1.725	1.386	636	627	31	31	442	419	1.140	710
15	Fontanellato . . . . .	2.051	1.659	655	507	215	215	4	4	50	46	252	163
16	Fontevivo . . . . .	840	737	612	482	130	130	4	4	78	72	233	152
17	Fornovo di Taro . . . . .	1.194	867	873	655	265	264	11	10	150	140	351	214
18	Langhirano . . . . .	2.010	1.563	534	417	264	264	5	5	72	61	306	206
19	Lesignano de' Bagni . . . . .	1.473	1.116	169	125	47	47	3	3	25	21	72	47
20	Medesano . . . . .	2.128	1.797	638	482	263	262	11	11	109	96	232	163
21	Mezzani . . . . .	1.179	936	160	135	65	65	3	3	30	24	149	107
22	Mònchio delle Corti . . . . .	653	641	60	52	316	316	22	22	55	48	56	30
23	Montechiarugolo . . . . .	1.967	1.382	678	448	236	234	3	3	61	58	235	162
24	Neviano degli Arduini . . . . .	3.401	2.706	269	204	81	81	3	3	44	35	135	81
25	Noceto . . . . .	2.586	2.091	916	598	271	269	6	6	79	74	384	273
26	Palanzano . . . . .	885	752	113	96	197	197	30	30	42	35	65	32
27	Parma . . . . .	10.461	7.721	14.868	10.226	3.402	3.371	556	511	2.632	2.432	10.296	6.769
28	Pellegrino Parmense . . . . .	1.875	1.413	133	104	68	68	2	2	32	28	150	52
29	Polèsine Parmense . . . . .	816	646	138	85	77	77	2	2	50	48	102	55
30	Roccabianca . . . . .	1.561	1.210	308	183	151	150	1	1	59	54	203	124
31	Sala Baganza . . . . .	762	648	463	360	147	147	3	3	65	61	162	100
32	Salsomaggiore . . . . .	2.515	1.979	1.128	844	467	464	28	27	234	210	1.618	910
33	San Secondo Parmense . . . . .	1.636	1.225	423	307	224	224	1	1	48	43	307	222
34	Sissa . . . . .	1.671	1.250	273	208	137	137	5	5	65	60	192	134
35	Solignano . . . . .	1.119	859	73	58	97	97	—	—	28	21	57	31
36	Soragna . . . . .	1.771	1.392	281	222	177	176	5	5	44	40	232	143
37	Sòrbolo . . . . .	1.583	1.180	790	510	163	162	5	5	53	48	231	170
38	Terenzo . . . . .	1.275	1.030	68	65	51	51	—	—	32	24	58	31
39	Tizzano Val Parma . . . . .	1.658	1.386	90	78	103	103	7	7	34	26	114	67
40	Tòrnolo . . . . .	760	629	53	46	153	153	14	14	55	49	206	133
41	Torrile . . . . .	1.494	1.069	320	236	121	121	3	3	34	28	106	65
42	Traversètolo . . . . .	1.894	1.304	434	314	161	161	10	10	61	53	257	175
43	Trecasali . . . . .	1.258	907	202	155	61	61	—	—	27	23	97	59
44	Valmòzzola . . . . .	944	803	19	19	11	11	1	1	22	19	50	13
45	Varano de' Melegari . . . . .	850	794	99	86	158	158	3	3	61	58	88	53
46	Varsi . . . . .	1.442	1.277	104	84	138	138	1	1	41	38	126	83
47	Zibello . . . . .	785	675	260	172	76	76	3	3	51	49	127	89
	<b>Provincia . . . . .</b>	<b>85.706</b>	<b>66.661</b>	<b>32.644</b>	<b>23.359</b>	<b>11.679</b>	<b>11.622</b>	<b>904</b>	<b>856</b>	<b>5.936</b>	<b>5.442</b>	<b>21.500</b>	<b>13.594</b>

## il ramo di attività economica; non attiva, secondo alcuni gruppi di condizioni non professionali

A T T I V A				P O P O L A Z I O N E N O N A T T I V A										T O T A L E		N. d'or- dine
Credito e assicurazione		Pubblica amministratozione		T O T A L E		in attesa di prima occupazione		attendente alle cure domestiche	altra		T O T A L E		P O P O L A Z I O N E R E S I D E N T E I N E T A D A 1 0 A N N I I N P O I			
MF	M	MF	M	MF	M	MF	M	F	MF	M	MF	M	MF	M		
2	2	39	26	2.094	1.462	83	40	966	391	218	1.440	258	3.534	1.720	1	
9	8	93	66	3.560	2.674	39	25	1.928	819	414	2.786	439	6.346	3.113	2	
12	10	136	94	3.573	2.676	77	53	2.005	914	468	2.996	521	6.569	3.197	3	
10	10	97	63	2.700	2.165	43	37	1.825	692	402	2.560	439	5.260	2.604	4	
—	—	19	12	1.035	924	6	3	708	271	155	985	158	2.020	1.082	5	
20	16	271	162	4.549	3.523	217	159	3.024	1.360	809	4.601	968	9.150	4.491	6	
24	24	207	129	4.568	3.362	161	96	2.426	1.117	648	3.704	744	8.272	4.106	7	
9	8	58	44	1.459	1.182	58	49	931	347	186	1.336	235	2.795	1.417	8	
28	26	132	87	4.275	3.180	297	167	2.159	1.116	633	3.572	800	7.847	3.980	9	
35	32	330	187	3.051	2.461	160	116	1.996	1.422	758	3.578	874	6.629	3.335	10	
1	1	40	16	892	614	11	3	424	226	109	661	112	1.553	726	11	
8	5	83	58	2.838	2.253	70	53	1.773	623	343	2.466	396	5.304	2.649	12	
6	6	66	41	2.445	1.809	143	58	1.281	563	323	1.987	381	4.432	2.190	13	
70	62	558	318	7.972	6.167	474	215	4.772	2.357	1.397	7.603	1.612	15.575	7.779	14	
14	13	187	92	3.428	2.699	128	82	2.094	820	446	3.042	528	6.470	3.227	15	
8	7	72	50	1.977	1.634	108	60	1.400	537	337	2.045	397	4.022	2.031	16	
16	14	140	98	3.000	2.262	138	111	1.858	782	464	2.778	575	5.778	2.837	17	
21	19	147	94	3.359	2.629	172	76	1.955	851	479	2.978	555	6.337	3.184	18	
5	4	44	31	1.838	1.394	38	19	984	349	185	1.371	204	3.209	1.598	19	
11	10	128	84	3.520	2.905	195	136	2.397	818	513	3.410	649	6.930	3.554	20	
5	5	65	49	1.656	1.324	164	68	997	407	236	1.568	304	3.224	1.628	21	
3	3	37	29	1.202	1.141	42	40	1.110	414	246	1.566	286	2.768	1.427	22	
7	7	130	92	3.317	2.386	134	75	1.578	840	474	2.552	549	5.869	2.935	23	
3	3	112	72	4.048	3.185	94	28	2.081	823	450	2.998	478	7.046	3.663	24	
13	12	472	400	4.727	3.723	281	133	2.900	1.188	700	4.369	833	9.096	4.556	25	
3	3	57	36	1.392	1.181	39	23	976	476	291	1.491	314	2.883	1.495	26	
1.575	1.291	7.792	5.159	51.582	37.480	4.236	2.055	31.467	20.818	11.601	56.521	13.656	108.103	51.136	27	
6	6	64	42	2.330	1.715	15	8	906	311	181	1.232	189	3.562	1.904	28	
2	2	35	23	1.222	938	59	22	705	254	148	1.018	170	2.240	1.108	29	
11	10	86	54	2.330	1.736	113	67	1.280	516	275	1.909	342	4.289	2.128	30	
11	10	66	44	1.679	1.373	114	53	1.174	541	305	1.829	358	3.508	1.731	31	
30	25	1.967	1.240	7.987	5.699	576	275	3.985	2.203	1.224	6.764	1.499	14.751	7.198	32	
18	16	117	69	2.774	2.107	135	78	1.567	478	278	2.180	356	4.954	2.463	33	
10	8	91	61	2.444	1.863	163	69	1.304	535	294	2.002	363	4.446	2.226	34	
—	—	26	19	1.400	1.085	30	19	780	245	143	1.055	162	2.455	1.247	35	
12	11	106	65	2.628	2.054	114	51	1.566	620	331	2.300	382	4.928	2.436	36	
14	14	98	56	2.937	2.145	176	83	1.404	715	369	2.295	452	5.232	2.597	37	
1	1	35	28	1.520	1.230	33	20	930	314	165	1.277	185	2.797	1.415	38	
3	3	58	42	2.067	1.712	38	21	1.264	565	318	1.867	339	3.934	2.051	39	
1	1	41	29	1.283	1.054	108	60	1.013	424	251	1.545	311	2.828	1.365	40	
2	2	70	46	2.150	1.570	72	29	978	415	236	1.465	265	3.615	1.835	41	
18	14	108	73	2.943	2.104	152	67	1.428	642	372	2.222	439	5.165	2.543	42	
2	2	43	26	1.690	1.233	55	30	833	351	196	1.239	226	2.929	1.459	43	
1	1	20	16	1.068	883	15	8	663	281	131	959	139	2.027	1.022	44	
1	1	73	62	1.333	1.215	75	45	1.029	328	185	1.432	230	2.765	1.445	45	
—	—	53	34	1.905	1.655	43	27	1.352	476	256	1.871	283	3.776	1.938	46	
12	12	74	44	1.388	1.120	41	33	1.050	432	258	1.523	291	2.911	1.411	47	
2.073	1.740	14.743	9.662	175.185	132.936	9.735	5.045	103.226	51.987	29.201	164.948	34.246	340.133	167.182		

TAV. 7 — Popolazione residente attiva, per sesso: addetta al ramo dell'agricoltura,

N. d'or- dine	C O M U N I	ADDETTI ALL' AGRICOLTURA, CACCIA E PESCA											
		Indipendenti				Coadiuvanti di indipendenti		Dipendenti				T O T A L E	
		conduttori non coltivatori e altri amministratori		conduttori coltivatori e altri lavoratori in proprio				dirigenti e impiegati		altri			
		MF	M	MF	M	MF	M	MF	M	MF	M	MF	M
1	Albareto . . . . .	22	16	634	541	919	496	—	—	182	176	1.757	1.229
2	Bardi . . . . .	39	31	1.124	1.005	1.252	793	1	—	268	258	2.684	2.087
3	Bedònia . . . . .	44	37	1.063	935	1.275	728	1	1	264	226	2.647	1.927
4	Berceto . . . . .	38	32	721	651	775	498	—	—	142	117	1.676	1.298
5	Bore . . . . .	3	2	387	373	358	344	1	1	31	31	780	751
6	Borgo Val di Taro . . . . .	86	55	1.000	889	1.284	888	2	2	183	173	2.555	2.007
7	Busseto . . . . .	39	30	683	653	1.275	760	5	5	854	724	2.856	2.172
8	Calestano . . . . .	38	28	327	303	528	350	3	3	202	200	1.098	884
9	Collèchio . . . . .	31	24	363	354	891	546	8	7	660	547	1.953	1.478
10	Colorno . . . . .	27	25	405	395	609	433	7	7	627	557	1.675	1.417
11	Compiano . . . . .	33	18	270	231	331	186	1	1	30	20	665	456
12	Corniglio . . . . .	20	16	939	851	1.046	659	1	1	90	90	2.096	1.617
13	Felino . . . . .	29	27	318	310	553	338	2	2	495	403	1.397	1.080
14	Fidenza . . . . .	100	89	907	882	1.860	1.176	—	—	503	467	3.370	2.614
15	Fontanellato . . . . .	24	19	481	456	800	512	2	2	744	670	2.051	1.659
16	Fontevivo . . . . .	8	7	196	189	273	207	3	3	360	331	840	737
17	Fornovo di Taro . . . . .	49	33	398	362	674	408	1	1	72	63	1.194	867
18	Langhirano . . . . .	59	41	674	634	880	545	2	2	395	341	2.010	1.563
19	Lesignano de' Bagni . . . . .	37	36	540	515	673	382	—	—	223	183	1.473	1.116
20	Medesano . . . . .	48	41	715	690	1.103	815	2	2	260	249	2.128	1.797
21	Mezzani . . . . .	20	19	379	363	391	235	1	1	388	318	1.179	936
22	Mòncchio delle Corti . . . . .	3	3	346	337	140	137	—	—	164	164	653	641
23	Montechiarùgolo . . . . .	24	19	398	379	783	424	3	3	759	557	1.967	1.382
24	Neviano degli Arduini . . . . .	94	53	1.320	1.242	1.558	1.025	—	—	429	386	3.401	2.706
25	Noceto . . . . .	56	46	699	664	1.139	716	2	2	690	663	2.586	2.091
26	Palanzano . . . . .	6	2	419	391	377	277	1	1	82	81	885	752
27	Parma . . . . .	390	317	2.003	1.955	4.156	2.483	39	37	3.873	2.929	10.461	7.721
28	Pellegrino Parmense . . . . .	36	23	625	585	1.134	726	—	—	80	79	1.875	1.413
29	Polèsine Parmense . . . . .	20	15	234	220	289	191	1	1	272	219	816	646
30	Roccabianca . . . . .	31	25	397	377	648	394	4	3	481	411	1.561	1.210
31	Sala Baganza . . . . .	21	17	226	223	378	279	4	3	133	126	762	648
32	Salsomaggiore . . . . .	45	39	900	861	1.403	919	5	4	162	156	2.515	1.979
33	San Secondo Parmense . . . . .	18	14	417	404	834	501	4	4	363	302	1.636	1.225
34	Sissa . . . . .	34	25	499	460	634	380	2	2	502	383	1.671	1.250
35	Solignano . . . . .	29	19	387	358	636	423	2	2	65	57	1.119	859
36	Soragna . . . . .	37	32	474	457	882	542	5	5	373	356	1.771	1.392
37	Sòrbolo . . . . .	19	16	359	341	646	368	8	4	551	451	1.583	1.180
38	Terenzo . . . . .	20	15	420	391	625	418	—	—	210	206	1.275	1.030
39	Tizzano Val Parma . . . . .	56	41	721	636	630	464	1	1	250	244	1.658	1.386
40	Tòrnolo . . . . .	4	4	425	358	237	173	1	1	93	93	760	629
41	Torrile . . . . .	9	8	261	253	527	303	4	4	693	501	1.494	1.069
42	Traversètolo . . . . .	39	28	574	537	822	419	1	1	458	319	1.894	1.304
43	Trecasali . . . . .	19	16	291	275	519	291	—	—	429	325	1.258	907
44	Valmòzzola . . . . .	11	10	387	356	457	352	—	—	89	85	944	803
45	Varano de' Melegari . . . . .	31	31	363	361	414	361	1	1	41	40	850	794
46	Varsi . . . . .	28	23	631	601	707	581	—	—	76	72	1.442	1.277
47	Zibello . . . . .	19	16	183	180	225	160	—	—	358	319	785	675
	<b>Provincia . . . . .</b>	<b>1.893</b>	<b>1.483</b>	<b>26.483</b>	<b>24.784</b>	<b>38.550</b>	<b>24.606</b>	<b>131</b>	<b>120</b>	<b>18.649</b>	<b>15.668</b>	<b>85.706</b>	<b>66.661</b>

## caccia e pesca e ad altri rami di attività economica, secondo la condizione sociale

ADDETTI AD ALTRI RAMI DI ATTIVITÀ ECONOMICA												T O T A L E		N. d'or- dine
Indipendenti				Coadiuvanti di indipendenti		Dipendenti				T O T A L E		POPOLAZIONE RESIDENTE ATTIVA		
amministratori e liberi professionisti		lavoratori in proprio				dirigenti e impiegati		altri						
MF	M	MF	M	MF	M	MF	M	MF	M	MF	M	MF	M	
9	9	68	54	16	14	32	21	212	135	337	233	2.094	1.462	1
21	21	196	157	61	35	89	57	509	317	876	587	3.560	2.674	2
29	26	290	235	62	57	120	82	425	349	926	749	3.573	2.676	3
26	26	174	132	52	44	90	53	682	612	1.024	867	2.700	2.165	4
5	5	82	68	17	14	15	8	136	78	255	173	1.035	924	5
49	45	354	280	108	68	236	149	1.247	974	1.994	1.516	4.549	3.523	6
70	65	414	322	109	88	217	135	902	580	1.712	1.190	4.568	3.362	7
21	19	107	88	38	33	51	35	144	123	361	298	1.459	1.182	8
55	47	359	281	94	69	190	140	1.624	1.165	2.322	1.702	4.275	3.180	9
39	37	326	259	72	57	166	120	773	571	1.376	1.044	3.051	2.461	10
10	9	62	48	5	4	30	11	120	86	227	158	892	614	11
12	10	167	139	27	16	68	43	468	428	742	636	2.838	2.253	12
24	24	230	173	56	49	75	46	663	437	1.048	729	2.445	1.809	13
175	158	920	739	270	206	681	436	2.556	2.014	4.602	3.553	7.972	6.167	14
43	40	314	228	73	57	147	80	800	635	1.377	1.040	3.428	2.699	15
27	27	230	177	29	20	71	47	780	626	1.137	897	1.977	1.634	16
33	33	297	217	119	82	194	138	1.163	925	1.806	1.395	3.000	2.262	17
52	49	355	276	75	57	147	91	720	593	1.349	1.066	3.359	2.629	18
9	9	126	96	27	25	42	27	161	121	365	278	1.838	1.394	19
30	27	279	235	64	49	112	69	907	723	1.392	1.108	3.520	2.905	20
26	25	199	157	48	40	37	24	167	142	477	388	1.656	1.324	21
1	1	111	81	6	6	44	30	387	382	549	500	1.202	1.141	22
43	41	284	220	87	60	101	71	835	612	1.350	1.004	3.317	2.386	23
22	19	221	183	49	29	98	54	257	194	647	479	4.048	3.185	24
50	49	374	304	116	83	205	137	1.396	1.059	2.141	1.632	4.727	3.723	25
9	7	110	76	12	9	62	38	314	299	507	429	1.392	1.181	26
1.594	1.497	6.336	4.784	1.440	979	8.853	6.041	22.898	16.458	41.121	29.759	51.582	37.480	27
8	7	93	70	34	24	51	33	269	168	455	302	2.330	1.715	28
9	8	169	126	34	17	32	19	162	122	406	292	1.222	938	29
26	24	273	202	68	39	81	51	371	260	819	576	2.380	1.786	30
25	25	184	140	43	31	80	52	585	477	917	725	1.679	1.373	31
94	87	769	564	259	144	642	380	3.708	2.545	5.472	3.720	7.987	5.699	32
37	35	361	280	85	63	107	71	545	427	1.138	882	2.774	2.107	33
24	22	269	203	60	45	69	47	351	296	773	613	2.444	1.863	34
5	5	60	45	13	9	32	20	171	147	281	226	1.400	1.085	35
25	22	248	195	64	46	100	61	420	338	857	662	2.628	2.054	36
38	38	264	209	83	57	119	80	850	581	1.354	965	2.937	2.145	37
9	9	70	60	7	3	42	27	117	101	245	200	1.520	1.230	38
18	18	132	110	14	9	53	30	192	159	409	326	2.067	1.712	39
14	14	165	138	44	28	34	18	266	227	523	425	1.283	1.054	40
23	20	141	109	48	43	46	30	398	299	656	501	2.150	1.570	41
38	35	290	237	98	77	89	49	534	402	1.040	800	2.943	2.104	42
19	15	133	105	29	19	39	25	212	162	432	326	1.690	1.233	43
3	3	24	22	1	1	20	14	76	40	124	80	1.068	883	44
17	16	130	98	17	16	40	28	279	263	483	421	1.333	1.215	45
15	15	127	98	18	16	42	22	261	227	463	378	1.905	1.655	46
27	24	202	153	41	33	65	42	268	193	603	445	1.388	1.120	47
2.958	2.767	17.092	13.179	4.192	2.970	13.956	9.232	51.281	33.077	89.479	66.275	175.185	132.936	

TAV. 8 — Famiglie residenti: in totale; col capo famiglia addetto al ramo dell'agricoltura,

N. d'or- dine	C O M U N I	T O T A L E FAMIGLIE RESIDENTI		FAMIGLIE CON CAPI FAMIGLIA ADDETTI ALL'AGRICOLTURA, CACCIA									
				I n d i p e n d e n t i				C o a d i u v a n t i d i i n d i p e n d e n t i		D i p e n d e n t i			
		c o n d u t t o r i n o n c o l t i v a t o r i e a l t r i a m m i n i s t r a t o r i		c o n d u t t o r i c o l t i v a t o r i e a l t r i l a v o r a t o r i i n p r o p r i o						d i r i g e n t i e i m p i e g a t i		a l t r i	
		famiglie	componenti	famiglie	componenti					famiglie	componenti	famiglie	componenti
1	Albareto . . . . .	965	4.162	22	74	549	2.619	—	—	—	—	77	287
2	Bardi . . . . .	1.826	7.434	32	84	946	4.174	2	4	—	—	121	469
3	Bedònia . . . . .	1.901	7.689	41	131	890	4.046	3	14	1	1	125	454
4	Berceto . . . . .	1.553	6.198	30	114	642	2.965	—	—	—	—	66	229
5	Bore . . . . .	492	2.424	3	10	317	1.632	2	8	1	2	12	49
6	Borgo Val di Taro . . . . .	2.660	10.835	79	219	906	4.515	8	36	2	8	86	369
7	Busseto . . . . .	2.225	9.389	35	121	622	3.344	9	45	5	24	400	1.747
8	Calestano . . . . .	798	3.238	32	103	300	1.499	—	—	2	6	115	412
9	Collèchio . . . . .	2.218	9.014	29	95	348	2.129	8	29	7	22	373	1.505
10	Colorno . . . . .	1.803	6.751	25	86	377	1.868	1	3	5	16	359	1.392
11	Compiano . . . . .	440	1.772	30	71	235	1.088	—	—	—	—	17	73
12	Corniglio . . . . .	1.558	6.103	18	39	804	3.585	9	37	1	1	51	176
13	Felino . . . . .	1.315	5.114	28	94	301	1.548	2	6	1	2	289	1.110
14	Fidenza . . . . .	4.424	17.390	92	320	859	4.804	8	31	—	—	268	1.112
15	Fontanellato . . . . .	1.751	7.270	21	77	452	2.378	3	10	2	7	378	1.625
16	Fontevivo . . . . .	1.140	4.646	7	23	172	923	2	7	3	9	203	909
17	Fornovo di Taro . . . . .	1.670	6.656	35	117	344	1.824	1	4	1	2	32	122
18	Langhirano . . . . .	1.963	7.203	50	141	604	2.704	1	4	1	3	235	883
19	Lesignano de' Bagni . . . . .	972	3.687	36	91	469	2.052	—	—	—	—	104	359
20	Medesano . . . . .	1.920	8.051	45	145	668	3.533	14	49	2	8	160	630
21	Mezzani . . . . .	1.022	3.677	18	36	345	1.399	1	5	1	4	212	811
22	Mònchio delle Corti . . . . .	851	3.301	3	5	274	1.199	—	—	—	—	75	286
23	Montechiarùgolo . . . . .	1.616	6.755	22	94	360	1.992	3	11	3	12	356	1.489
24	Neviano degli Arduini . . . . .	2.115	8.158	88	215	1.207	5.167	2	6	—	—	240	852
25	Noceto . . . . .	2.543	10.495	53	160	660	3.395	11	34	1	2	416	1.780
26	Palanzano . . . . .	824	3.440	6	14	324	1.497	—	—	—	—	33	133
27	Parma . . . . .	34.635	120.435	325	1.204	1.859	10.595	22	74	29	105	2.020	8.271
28	Pellegrino Parmense . . . . .	897	4.206	32	85	582	3.018	6	22	—	—	35	137
29	Polèsine Parmense . . . . .	657	2.536	16	40	213	976	4	17	1	1	135	519
30	Roccabianca . . . . .	1.218	4.867	28	107	358	1.810	8	29	3	10	258	1.005
31	Sala Baganza . . . . .	1.066	4.032	16	53	218	1.181	1	2	3	9	98	356
32	Salsomaggiore . . . . .	4.458	16.830	41	127	826	4.174	8	21	3	18	93	326
33	San Secondo Parmense . . . . .	1.364	5.630	16	50	396	2.072	1	5	4	14	195	792
34	Sissa . . . . .	1.319	4.980	34	106	431	1.889	1	3	—	—	256	935
35	Solignano . . . . .	653	2.914	28	95	372	1.948	4	17	2	8	30	101
36	Soragna . . . . .	1.297	5.639	36	116	447	2.538	2	6	5	14	216	902
37	Sòrbolo . . . . .	1.433	5.990	19	65	330	1.790	—	—	5	15	299	1.255
38	Terenzo . . . . .	790	3.215	17	43	345	1.695	—	—	—	—	113	437
39	Tizzano Val Parma . . . . .	1.245	4.485	49	117	616	2.507	2	6	—	—	112	366
40	Tòrnolo . . . . .	794	3.338	2	12	296	1.319	—	—	1	7	37	155
41	Torrile . . . . .	975	4.122	9	33	241	1.330	4	12	4	19	333	1.347
42	Traversètolo . . . . .	1.532	5.958	37	111	529	2.375	—	—	1	3	208	804
43	Trecasali . . . . .	845	3.298	18	50	263	1.270	3	11	—	—	225	895
44	Valmòzzola . . . . .	515	2.411	9	28	322	1.656	—	—	—	—	39	141
45	Varano de' Melegari . . . . .	805	3.280	28	98	338	1.699	1	3	1	2	27	99
46	Varsi . . . . .	1.010	4.487	26	79	569	2.856	—	—	—	—	38	117
47	Zibello . . . . .	867	3.233	19	65	173	851	—	—	—	—	212	862
	<b>Provincia . . . . .</b>	<b>100.940</b>	<b>386.738</b>	<b>1.685</b>	<b>5.363</b>	<b>23.699</b>	<b>117.428</b>	<b>157</b>	<b>571</b>	<b>101</b>	<b>354</b>	<b>9.782</b>	<b>39.085</b>

## caccia e pesca e ad altri rami di attività economica, per condizione sociale del capo famiglia

E PESCA		FAMIGLIE CON CAPI FAMIGLIA ADDETTI AD ALTRI RAMI DI ATTIVITÀ ECONOMICA												N. d'or- dine
T O T A L E		I n d i p e n d e n t i				C o a d i u v a n t i d i i n d i p e n d e n t i		D i p e n d e n t i				T O T A L E		
		a m m i n i s t r a t o r i e l i b e r i p r o f e s s i o n i s t i		l a v o r a t o r i i n p r o p r i o				d i r i g e n t i e i m p i e g a t i		a l t r i				
famiglie	componenti	famiglie	componenti	famiglie	componenti	famiglie	componenti	famiglie	componenti	famiglie	componenti	famiglie	componenti	
648	2.980	4	17	48	203	1	4	16	44	78	319	147	587	1
1.101	4.731	13	58	144	599	—	—	51	153	176	744	384	1.554	2
1.060	4.646	25	78	190	821	6	21	52	145	181	765	454	1.830	3
738	3.308	21	86	124	530	2	5	42	119	312	1.205	501	1.945	4
335	1.701	4	19	48	248	1	4	8	18	28	136	89	425	5
1.081	5.147	35	138	262	1.061	7	27	129	448	673	2.666	1.106	4.340	6
1.071	5.281	56	204	280	1.105	6	23	96	324	313	1.173	751	2.829	7
449	2.020	14	56	80	344	1	4	26	83	75	287	196	774	8
765	3.780	39	156	244	905	3	9	97	332	695	2.692	1.078	4.094	9
767	3.365	30	107	224	799	6	17	89	286	380	1.362	729	2.571	10
282	1.232	5	30	35	122	—	—	12	35	41	144	93	331	11
883	3.838	8	25	109	441	1	3	41	105	213	793	372	1.367	12
621	2.760	21	81	147	594	—	—	36	111	265	944	469	1.730	13
1.227	6.267	132	501	653	2.434	22	75	319	1.049	1.240	4.625	2.366	8.684	14
856	4.097	35	150	191	694	9	27	64	190	348	1.309	647	2.370	15
387	1.871	18	88	131	496	1	4	36	109	344	1.342	530	2.039	16
413	2.069	27	113	205	797	7	26	119	412	618	2.348	976	3.696	17
891	3.735	39	143	233	796	5	22	80	246	344	1.213	701	2.420	18
609	2.502	4	14	76	285	—	—	25	81	63	220	168	600	19
889	4.365	20	82	191	758	—	—	63	210	451	1.703	725	2.753	20
577	2.255	19	67	135	491	2	6	24	74	81	302	261	940	21
352	1.490	1	5	63	253	—	—	22	65	203	821	289	1.144	22
744	3.598	31	124	179	728	1	3	47	150	324	1.234	582	2.239	23
1.537	6.240	13	42	142	556	2	5	53	166	88	312	298	1.081	24
1.141	5.371	38	156	257	1.026	9	34	105	340	627	2.446	1.036	4.002	25
363	1.644	5	20	65	287	—	—	28	90	180	750	278	1.147	26
4.255	20.249	1.206	4.620	4.473	15.659	191	683	4.907	16.442	11.133	39.067	21.910	76.471	27
655	3.262	7	26	57	248	1	4	25	77	70	289	160	644	28
369	1.553	4	16	80	307	2	11	10	34	68	242	164	610	29
655	2.961	21	62	162	608	—	—	30	97	121	483	334	1.250	30
336	1.601	17	75	129	465	—	—	42	123	323	1.181	511	1.844	31
971	4.666	77	292	517	1.903	19	59	282	920	1.743	6.353	2.638	9.527	32
612	2.933	22	88	239	910	—	—	48	165	230	917	539	2.080	33
722	2.933	15	66	161	551	5	22	41	123	151	586	373	1.348	34
436	2.169	5	20	41	159	—	—	20	67	88	329	154	575	35
706	3.576	18	79	168	622	1	3	45	130	167	629	399	1.463	36
653	3.125	31	118	171	672	—	—	53	173	303	1.152	558	2.115	37
475	2.175	8	40	54	189	—	—	26	80	59	209	147	518	38
779	2.996	11	45	88	306	—	—	28	79	100	363	227	793	39
336	1.493	6	19	107	489	3	17	18	55	98	447	232	1.027	40
591	2.741	9	33	82	337	1	9	32	93	147	555	271	1.027	41
775	3.293	29	105	199	771	8	31	45	148	212	800	493	1.855	42
509	2.226	13	42	81	286	—	—	20	59	74	273	188	660	43
370	1.825	2	7	19	85	—	—	11	36	22	81	54	209	44
395	1.901	12	42	87	323	2	8	27	75	148	552	276	1.000	45
633	3.052	11	50	84	368	—	—	28	75	114	471	237	964	46
404	1.778	19	66	133	485	—	—	29	95	100	346	281	992	47
<b>35.424</b>	<b>162.801</b>	<b>2.200</b>	<b>8.471</b>	<b>11.588</b>	<b>43.116</b>	<b>325</b>	<b>1.166</b>	<b>7.447</b>	<b>24.531</b>	<b>23.812</b>	<b>87.180</b>	<b>45.372</b>	<b>164.464</b>	

TAV. 9 — Abitazioni, altri alloggi e relativi abitanti. Abitazioni e relative stanze, per titolo di godimento

N. d'or- dine	C O M U N I	A B I T A Z I O N I O C C U P A T E									A B I T A Z I O N I N O N O C C U P A T E						A L T R I A L L O G G I O C C U P A T I (a)		
		T O T A L E				Proprietà e usufrutto			Affitto			T O T A L E		Proprietà e usufrutto		Affitto		N	abi- tanti
		N	stanze		abi- tanti	N	stanze	abi- tanti	N	stanze	abi- tanti	N	stanze	N	stanze	N	stanze		
			N	adibite esclu- sivam. altro uso															
1	Albareto . . . . .	957	4.646	21	4.157	600	3.133	2.540	115	374	410	64	350	60	338	4	12	3	5
2	Bardi . . . . .	1.787	6.933	34	7.362	1.140	4.787	4.628	344	977	1.324	458	1.550	413	1.424	19	46	15	62
3	Bedonia . . . . .	1.866	8.268	272	7.608	1.175	5.594	4.884	337	1.223	1.246	368	1.502	316	1.293	14	53	21	81
4	Berceto . . . . .	1.548	6.394	114	6.193	902	4.024	3.582	384	1.245	1.359	153	632	137	586	11	34	1	5
5	Bore . . . . .	488	2.116	117	2.424	428	1.868	2.184	35	159	129	51	204	45	183	2	9	—	—
6	Borgo Val di Taro . . . . .	2.607	9.698	178	10.833	863	3.779	3.529	1.121	3.370	4.231	128	491	101	409	13	40	—	—
7	Busseto . . . . .	2.150	9.522	464	9.365	518	2.894	2.116	1.099	4.279	4.552	38	171	12	61	9	29	16	24
8	Calestano . . . . .	789	2.840	41	3.238	401	1.533	1.612	226	677	801	120	368	102	339	15	25	—	—
9	Collèchio . . . . .	2.152	7.213	92	8.971	343	1.716	1.366	1.282	3.571	4.965	81	462	66	429	13	28	12	43
10	Colorno . . . . .	1.769	6.392	287	6.747	518	2.300	1.953	948	2.975	3.443	42	157	33	123	8	24	2	4
11	Compiano . . . . .	431	2.111	39	1.752	249	1.307	954	47	170	156	67	342	65	333	—	—	4	20
12	Corniglio . . . . .	1.523	6.516	92	6.095	1.145	5.013	4.615	153	538	545	329	1.101	306	1.024	5	16	5	6
13	Felino . . . . .	1.298	4.327	91	5.105	350	1.441	1.285	661	1.854	2.442	66	333	52	298	10	22	2	7
14	Fidenza . . . . .	4.178	15.413	544	17.183	1.005	4.679	3.879	2.361	7.657	9.373	122	515	79	362	34	105	69	191
15	Fontanellato . . . . .	1.697	6.501	94	7.209	374	1.790	1.435	897	3.164	3.749	26	150	21	130	1	2	16	61
16	Fontevivo . . . . .	1.107	3.997	79	4.616	231	1.098	880	682	2.245	2.765	26	107	17	77	6	17	13	29
17	Fornovo di Taro . . . . .	1.630	5.152	51	6.634	430	1.561	1.755	901	2.550	3.430	68	254	59	223	7	20	10	18
18	Langhirano . . . . .	1.955	6.816	107	7.190	724	2.948	2.523	827	2.355	2.803	82	333	71	305	10	26	6	13
19	Lesignano de' Bagni . . . . .	951	3.593	23	3.687	507	2.002	1.888	238	789	870	100	324	99	320	1	4	—	—
20	Medesano . . . . .	1.891	6.662	93	8.034	599	2.506	2.553	810	2.375	3.045	135	525	120	487	11	26	7	17
21	Mezzani . . . . .	966	3.952	99	3.676	544	2.404	1.944	288	1.032	1.101	54	177	40	134	10	30	1	1
22	Mònchio delle Corti . . . . .	799	3.628	283	3.280	659	3.072	2.720	77	304	314	132	502	126	475	6	27	6	21
23	Montechiarugolo . . . . .	1.564	5.649	159	6.734	344	1.542	1.316	840	2.677	3.518	48	305	42	295	3	5	6	19
24	Neviano degli Arduini . . . . .	2.054	8.336	253	8.158	1.386	5.734	5.291	265	837	948	259	786	239	737	11	27	—	—
25	Noceto . . . . .	2.480	9.158	320	10.457	545	2.530	2.099	1.377	4.454	5.615	70	309	57	269	9	31	13	38
26	Palanzano . . . . .	817	3.315	133	3.432	561	2.356	2.328	140	469	544	120	437	110	405	5	15	3	8
27	Parma . . . . .	31.697	107.313	1.439	119.455	4.350	20.556	16.190	23.674	74.421	87.299	769	3.322	494	2.453	232	737	294	824
28	Pellegrino Parmense . . . . .	888	3.491	48	4.205	543	2.215	2.528	146	439	584	116	390	108	370	3	7	1	1
29	Polèsine Parmense . . . . .	653	2.760	51	2.530	313	1.461	1.158	228	866	844	18	80	14	70	3	7	2	5
30	Roccella . . . . .	1.192	5.234	225	4.845	358	1.965	1.323	525	1.894	2.001	57	267	47	226	8	24	8	19
31	Sala Baganza . . . . .	1.049	3.656	67	4.026	183	931	653	663	1.893	2.362	86	416	62	338	20	63	1	6
32	Salsomaggiore . . . . .	4.307	14.420	168	16.771	1.230	5.008	4.712	2.368	6.819	8.751	174	758	135	640	34	107	20	54
33	San Secondo Parmense . . . . .	1.338	5.521	144	5.627	342	1.694	1.325	730	2.648	2.908	30	116	17	84	13	32	2	3
34	Sissa . . . . .	1.292	4.896	126	4.980	527	2.145	1.867	541	1.917	2.136	18	77	14	61	1	5	—	—
35	Solignano . . . . .	648	2.356	32	2.902	322	1.200	1.380	117	318	425	45	153	40	140	3	8	1	10
36	Soragna . . . . .	1.273	5.487	183	5.634	303	1.598	1.136	632	2.401	2.655	23	144	19	121	3	19	1	4
37	Sòrbolo . . . . .	1.381	5.129	245	5.975	295	1.405	1.200	742	2.436	3.082	6	16	3	12	3	4	6	15
38	Terenzo . . . . .	787	2.937	19	3.215	434	1.708	1.709	168	477	583	65	228	62	221	2	4	—	—
39	Tizzano Val Parma . . . . .	1.203	4.300	109	4.474	848	3.196	3.131	149	409	485	104	340	98	321	2	7	—	—
40	Tòrnolo . . . . .	776	3.669	42	3.338	637	3.062	2.782	100	423	398	145	630	142	619	—	—	—	—
41	Torrile . . . . .	945	3.410	20	4.120	175	842	730	481	1.526	2.024	23	141	17	120	2	8	2	2
42	Traversètolo . . . . .	1.509	5.585	104	5.945	553	2.306	2.127	791	2.694	3.158	120	606	105	555	13	40	3	13
43	Trecasali . . . . .	727	3.438	87	3.298	236	1.303	960	328	1.395	1.442	13	60	9	48	2	8	—	—
44	Valmòzzola . . . . .	504	1.983	13	2.410	348	1.430	1.676	30	101	120	19	90	19	90	—	—	1	1
45	Varano de' Melegari . . . . .	780	2.554	61	3.280	340	1.246	1.343	207	481	704	67	199	65	196	2	3	—	—
46	Varsi . . . . .	1.003	3.572	35	4.486	699	2.663	3.211	136	349	485	43	126	41	119	2	7	1	1
47	Zibello . . . . .	824	3.638	69	3.231	367	1.931	1.322	302	1.105	1.165	15	87	13	80	2	7	2	2
	<b>Provincia . . . . .</b>	<b>96.230</b>	<b>354.497</b>	<b>7.367</b>	<b>384.887</b>	<b>29.944</b>	<b>133.476</b>	<b>118.322</b>	<b>49.513</b>	<b>157.332</b>	<b>187.289</b>	<b>5.163</b>	<b>20.633</b>	<b>4.312</b>	<b>17.943</b>	<b>587</b>	<b>1.770</b>	<b>576</b>	<b>1.633</b>

(a) Grotte, baracche, cantine, magazzini, negozi, uffici, locali di scuole e caserme, archi di mura e di ponti, carrozzoni ambulanti, ecc.



TAV. 10 — Abitazioni occupate e non occupate, per servizio installato

N. d'or- dine	C O M U N I	TOTALE ABITAZIONI E ALTRI ALLOGGI	A B I T A Z I O N I F O R N I T E D I								A B I T A Z I O N I S F O R N I T E D I		
			cucina	a c q u a p o t a b i l e			l a t r i n a		bagno	i m p i a n t o f i s s o d i		a c q u a p o t a b i l e e l a t r i n a	q u a l s i a s i s e r v i z i o
				d i a c q u e d o t t o		d i p o z z o	i n t e r n a	e s t e r n a		i l l u m i n a z . e l e t t r i c a	g a s p e r c u c i n a		
				i n t e r n a	e s t e r n a								
1	Albareto . . . . .	1.024	1.018	143	81	134	105	559	25	931	—	277	1
2	Bardi . . . . .	2.260	2.243	287	616	453	227	628	45	1.298	—	685	—
3	Bedònia . . . . .	2.255	2.212	363	666	344	410	932	65	1.903	—	609	4
4	Berceto . . . . .	1.702	1.693	248	31	153	358	176	36	1.173	—	1.039	4
5	Bore . . . . .	539	533	44	409	44	25	149	7	320	—	38	1
6	Borgo Val di Taro . . . . .	2.735	2.716	992	229	671	768	914	170	2.188	—	656	7
7	Busseto . . . . .	2.204	2.183	443	190	1.480	502	1.564	83	1.452	—	20	1
8	Calestano . . . . .	909	907	213	257	58	331	383	24	549	—	81	—
9	Collèchio . . . . .	2.245	2.231	413	354	1.450	417	1.795	169	1.994	—	1	—
10	Colorno . . . . .	1.813	1.810	489	182	1.133	239	1.555	70	1.518	—	4	—
11	Compiano . . . . .	502	498	68	111	110	82	322	12	416	—	87	—
12	Corniglio . . . . .	1.857	1.849	185	159	70	176	218	24	1.606	—	1.278	1
13	Felino . . . . .	1.366	1.362	28	2	1.217	157	1.062	46	1.080	—	29	—
14	Fidenza . . . . .	4.369	4.287	1.711	422	2.023	1.601	2.471	689	3.490	—	68	1
15	Fontanellato . . . . .	1.739	1.722	—	—	1.695	216	1.444	68	1.237	—	12	—
16	Fontevivo . . . . .	1.146	1.133	—	—	1.130	125	1.002	40	940	—	—	—
17	Fornovo di Taro . . . . .	1.708	1.691	693	504	380	407	1.001	184	1.328	52	57	—
18	Langhirano . . . . .	2.043	2.028	229	419	712	431	1.143	53	1.832	—	213	—
19	Lesignano de' Bagni . . . . .	1.051	1.051	74	136	534	46	742	15	822	—	190	—
20	Medesano . . . . .	2.033	2.025	432	159	1.211	491	1.387	47	1.398	—	56	—
21	Mezzani . . . . .	1.021	1.020	—	—	949	32	905	10	828	—	40	—
22	Mòncio delle Corti . . . . .	937	928	27	8	13	40	115	9	874	—	761	—
23	Montechiarugolo . . . . .	1.618	1.608	49	23	1.394	169	1.413	54	1.302	—	8	—
24	Neviano degli Arduini . . . . .	2.313	2.300	66	253	399	278	1.101	7	1.878	—	728	7
25	Noceto . . . . .	2.563	2.539	424	194	1.721	325	2.040	101	1.919	—	74	1
26	Palanzano . . . . .	940	934	111	49	17	72	404	13	814	—	390	1
27	Parma . . . . .	32.760	32.168	20.304	1.714	10.301	16.390	15.730	6.976	30.926	11.657	26	4
28	Pellegrino Parmense . . . . .	1.005	985	131	301	288	67	265	5	419	—	239	7
29	Polèsine Parmense . . . . .	673	671	—	—	665	74	523	9	534	—	4	—
30	Roccabianca . . . . .	1.257	1.249	—	—	1.221	138	960	46	930	—	14	—
31	Sala Baganza . . . . .	1.136	1.134	225	179	483	224	725	68	955	—	97	—
32	Salsomaggiore . . . . .	4.501	4.406	2.490	621	1.072	1.734	1.997	455	3.705	2.515	202	3
33	San Secondo Parmense . . . . .	1.370	1.365	484	94	773	472	867	59	1.024	—	—	—
34	Sissa . . . . .	1.310	1.310	—	—	1.219	79	1.114	18	1.058	—	46	—
35	Solignano . . . . .	694	688	59	106	169	41	184	9	394	—	306	3
36	Soragna . . . . .	1.297	1.295	204	167	892	143	1.107	53	806	—	10	—
37	Sòrbolo . . . . .	1.393	1.386	—	—	1.357	174	1.196	70	1.214	—	5	—
38	Terenzo . . . . .	852	850	32	90	59	62	160	7	502	—	547	—
39	Tizzano Val Parma . . . . .	1.307	1.302	103	570	249	92	744	17	1.161	—	309	—
40	Tòrnolo . . . . .	921	915	410	49	10	188	422	27	746	—	225	3
41	Torrile . . . . .	970	968	—	—	959	92	868	26	811	—	3	—
42	Traversètolo . . . . .	1.632	1.626	285	283	976	261	1.269	67	1.383	—	27	1
43	Trecasali . . . . .	740	739	—	—	733	61	672	13	602	—	2	—
44	Valmòzzola . . . . .	524	523	16	26	460	14	35	1	350	—	16	—
45	Varano de' Melegari . . . . .	847	843	122	75	313	102	334	15	423	—	216	1
46	Varsi . . . . .	1.047	1.041	8	126	154	39	237	1	644	—	530	—
47	Zibello . . . . .	841	839	—	—	833	108	727	27	739	—	2	—
	<b>Provincia . . . . .</b>	<b>101.969</b>	<b>100.824</b>	<b>32.605</b>	<b>9.855</b>	<b>42.681</b>	<b>28.585</b>	<b>55.551</b>	<b>10.035</b>	<b>84.416</b>	<b>14.224</b>	<b>10.227</b>	<b>51</b>

