

ISTITUTO CENTRALE DI STATISTICA
IX CENSIMENTO GENERALE DELLA POPOLAZIONE
4 NOVEMBRE 1951

VOLUME I
DATI SOMMARI PER COMUNE

FASCICOLO 50
PROVINCIA DI PERUGIA



SOC. ABETE - ROMA
1954

Fasc. 50 - Provincia di Perugia

ERRATA-CORRIGE

Pag.	Tav.	Colonna	Riga	Errata	Corrige
15	2	4	44	(a)	(e)
26	2	ultima	13	122	922
26	2	*	14	957	57
26	2	*	17	04	104

I N D I C E

CARTA PLANIMETRICA

AVVERTENZE	Pag.	5
TAVOLA 1 - Superficie territoriale e densità - Popolazione per sesso : residente, per specie di località abitata ; residente temporaneamente assente, per luogo di presenza ; presente, per carattere della dimora	»	12
» 2 - Altitudine e popolazione residente dei comuni, delle frazioni geografiche e delle località abitate	»	14
» 3 - Popolazione residente, per sesso e stato civile	»	31
» 4 - Popolazione residente, per sesso e classi di età	»	32
» 5 - Popolazione residente in età da 6 anni in poi, per sesso : analfabeti ; alfabeti, secondo il titolo di studio	»	34
» 6 - Popolazione residente in età da 10 anni in poi, per sesso : attiva, secondo il ramo di attività economica ; non attiva, secondo alcuni gruppi di condizioni non professionali	»	36
» 7 - Popolazione residente attiva, per sesso : addetta al ramo dell'agricoltura, caccia e pesca e ad altri rami di attività economica, secondo la condizione sociale	»	38
» 8 - Famiglie residenti : in totale ; col capo famiglia addetto al ramo dell'agricoltura, caccia e pesca e ad altri rami di attività economica, per condizione sociale del capo famiglia	»	40
» 9 - Abitazioni, altri alloggi e relativi abitanti. Abitazioni e relative stanze, per titolo di godimento	»	42
» 10 - Abitazioni occupate e non occupate, per servizio installato	»	43

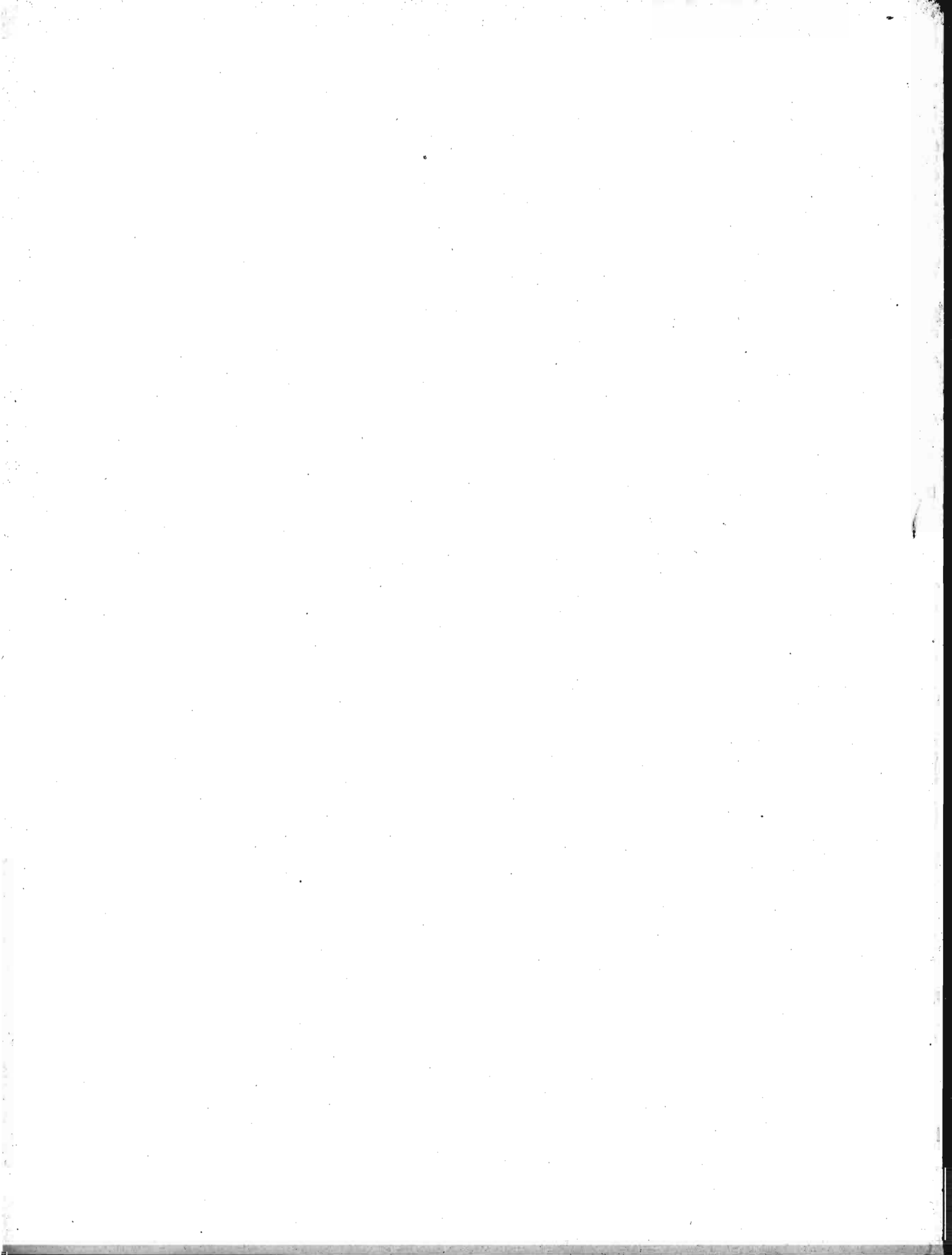

A V V E R T E N Z E

Le presenti « avvertenze » hanno lo scopo di eliminare le eventuali incertezze che possono sorgere nella interpretazione dei dati, allorchè si consultano le tavole statistiche contenute nel fascicolo. A tal fine si è ritenuto necessario definire le modalità cui fanno riferimento i dati indicati nelle predette tavole ogni qual volta esse modalità possano far sorgere dubbi sul loro preciso significato.

Per facilità di ricerca, accanto ad ogni modalità oggetto di definizione sono riportati, fra parentesi, i numeri distintivi delle tavole statistiche i cui dati sono classificati in funzione della modalità considerata.

Ai fini di eventuali raffronti fra i dati riportati nel presente fascicolo e quelli analoghi risultanti dal Censimento generale della popolazione al 21-4-1936, si richiama quanto esposto in proposito nella « Relazione generale » al IX Censimento generale della popolazione.

1. - Carta planimetrica provinciale. — Nella carta planimetrica (scala 1 : 250.000) inserita nel fascicolo sono indicati, con riferimento alla data di censimento, i confini dei Comuni della provincia e la rete stradale e ferroviaria statale.

I confini comunali sono stati tracciati in base al piano topografico del IX Censimento generale della popolazione, formato con le tavolette al 25.000 dell'Istituto Geografico Militare ; l'ubicazione dei centri capoluoghi di comune è stata contrassegnata con simboli convenzionali corrispondenti alle classi di ampiezza demografica (popolazione residente) indicate in calce alla carta stessa.

I Comuni sono contraddistinti da un numero progressivo secondo l'ordine geografico (dall'alto in basso e da sinistra a destra). Nel retro della carta è predisposto l'elenco dei Comuni in ordine alfabetico con riferimento anche al numero d'ordine geografico, onde facilitare l'individuazione dei singoli Comuni nella carta stessa.

2. - Comune. — La denominazione e la superficie territoriale dei Comuni fanno riferimento alla data di censimento (4 novembre 1951). La superficie territoriale (espressa in ettari) è quella fornita dagli Uffici Tecnici del Catasto o Erariali ; eventuali differenze con i dati pubblicati nei fascicoli provinciali relativi al Censimento generale della popolazione del 21 aprile 1936 sono da ascrivere a variazioni territoriali o a rettifiche per accertamenti intervenuti successivamente.

Le zone di territorio in contestazione tra due o più Comuni sono comprese, ai fini del Censimento, nella circoscrizione di uno dei Comuni medesimi, come posto in evidenza, di volta in volta, con apposita nota in calce alle tavole 1 e 2. Analoga nota è stata apposta per le variazioni territoriali che hanno avuto esecuzione successivamente alla data di censimento, fino al 30 giugno 1954.

3. - Frazione geografica (Tav. 2). — Quota parte di territorio comunale comprendente di norma un centro abitato, nonchè nuclei abitati e case sparse circoscrivibili sul centro. Sono considerate, inoltre, frazioni geografiche a se stanti, anche se disabitate :

a) le isole amministrative, cioè le parti di territorio comunale separate, da quella comprendente la casa comunale, dal territorio di altro o di altri Comuni e le isole marittime e lacuali ;

b) le zone di territorio comprendenti nuclei o case sparse gravitanti su centri abitati di altri Comuni ;

c) le zone di territorio di alta montagna completamente disabitata, le paludi, gli acquitrini e i laghi appartenenti ad un solo Comune, purchè di una certa ampiezza ;

d) la parte di lago spettante a ciascun Comune, qualora il lago risulti diviso tra più Comuni ;

e) le zone di territorio in contestazione tra due o più Comuni.

4. - **Località abitate** (*Tavv. 1 e 2*). — Aggregati più o meno grandi di case che, ai fini dell'insediamento della popolazione, si distinguono in: «centro abitato», «nucleo abitato», «case sparse». I centri e i nuclei abitati, aventi sempre un nome proprio, possono risultare costituiti da case situate nel territorio di due o più Comuni confinanti; tale particolarità è posta in evidenza, di volta in volta, con apposita nota.

— **Centro abitato** (*Tavv. 1 e 2*). — Aggregato di case contigue o vicine con interposte strade, piazze e simili, o comunque brevi soluzioni di continuità, caratterizzato dall'esistenza di servizi od esercizi pubblici determinanti un luogo di raccolta ove sogliono concorrere anche gli abitanti dei luoghi vicini, per ragioni di culto, istruzione, affari, approvvigionamenti e simili.

Sono considerati «centri abitati temporanei» le località turistiche, di cura e di villeggiatura non abitate continuativamente, aventi però, nel periodo di attività stagionale, i requisiti di centro abitato.

I centri che comprendono la casa comunale sono contrassegnati con asterisco.

— **Nucleo abitato** (*Tavv. 1 e 2*). — Aggregato di case, con almeno cinque famiglie, privo del luogo di raccolta che caratterizza il centro abitato. Il carattere di nucleo abitato è, inoltre, riconosciuto:

a) al gruppo, anche minimo, di case vicine tra loro, situate in zona montana, quando vi abitino almeno due famiglie e le condizioni della viabilità siano tali da rendere difficili e comunque non frequenti i rapporti con le altre località abitate;

b) all'aggregato di case (dirute o non dirute) in zona montana, già sede di popolazione e, alla data di censimento, disabitato per il noto fenomeno dello spopolamento montano;

c) ai fabbricati di aziende agricole e zootecniche (cascine, fattorie, masserie, ecc.), anche se costituiti da un solo edificio, purchè il numero delle famiglie in esso abitanti non sia inferiore a cinque;

d) ai conventi, alle case di cura, alle colonie climatiche e sanatoriali, agli orfanotrofi, alle case di correzione e alle scuole-convitto situati in aperta campagna;

e) agli edifici distanti da centri e nuclei abitati, con servizi od esercizi pubblici (stazione ferroviaria, centrale idroelettrica, spaccio, chiesa, ecc.), purchè negli stessi o nelle eventuali case prossime, da comprendere nel nucleo, abitino almeno due famiglie.

— **Case sparse** (*Tavv. 1 e 2*). — Case disseminate per la campagna o situate lungo strade a distanza tale tra loro da non poter costituire nemmeno un nucleo abitato.

5. - **Accentatura dei nomi dei Comuni, delle frazioni geografiche e delle località abitate.** — Ai fini della retta pronuncia dei nomi dei Comuni, delle frazioni geografiche e delle località abitate, è stato posto l'accento tonico sulle parole sdrucciole e tronche.

Le parole piane non sono state accentate anche se terminanti con vocali costituenti iato, mentre sono state accentate sulla penultima sillaba se terminanti con vocali costituenti dittongo.

Le parole terminanti con consonante sono state accentate se l'accento tonico non cade sull'ultima vocale.

6. - **Altitudine** (*Tav. 2*). — Per i Comuni e le frazioni geografiche è stata indicata l'altitudine minima e massima dell'intero territorio; l'altitudine dei centri abitati si riferisce al principale luogo di raccolta, di norma una piazza (della chiesa parrocchiale, del municipio, del mercato, ecc.); l'altitudine dei nuclei abitati fa riferimento ad un punto intermedio del terreno su cui sorgono le case dei nuclei stessi.

7. - **Popolazione residente** (*Tavv. 1 e 2*). — È costituita dal complesso delle persone aventi, alla data di censimento, la dimora abituale nel Comune considerato, anche se non iscritte nel registro della popolazione stabile, tanto se presenti quanto se temporaneamente assenti dal Comune, alla data medesima, per una delle seguenti ragioni: a) affari, diporto, breve cura e simili; b) balatico (bambini dati a balia); c) istruzione, riabilitazione, noviziato religioso; d) servizio militare di leva, di richiamo, di volontariato (esclusi i dispersi in guerra); e) servizio statale all'estero; f) missione fuori sede; g) attività svolte continuativamente in Comune diverso da quello di abitazione della famiglia, sempre che il rientro in famiglia ricorresse almeno settimanalmente; h) lavori stagionali o comunque temporanei; i) mancanza di sede fissa di lavoro; l) imbarco su navi della marina militare o mercantile; m) ricovero temporaneo in luoghi di cura o di assistenza, compreso il ricovero in istituti psichiatrici di durata inferiore a tre anni; n) detenzione in attesa di giudizio o condanna a pena inferiore a 5 anni o confino.

Nella popolazione residente di ciascun Comune sono compresi anche gli sfollati per eventi bellici che in esso hanno conservato l'iscrizione anagrafica, pur alloggiando fuori del territorio del Comune stesso, nel quale non hanno potuto ancora far ritorno per cause indipendenti dalla loro volontà, nonchè i cittadini italiani profughi da territori non più amministrati dall'Italia dopo l'ultima guerra (esclusa la Zona A del T. L. T.) che, alla data di censimento, si trovavano nel territorio del Comune.

La popolazione residente di ciascun centro o nucleo diviso fra due o più Comuni (Tav. 2) è data dalla somma delle quote parti riportate per il centro o nucleo stesso nei diversi Comuni di appartenenza indicati in nota.

8. - Popolazione presente (Tav. 1). — È costituita dalle persone presenti nel Comune considerato, alla data di censimento tanto se residenti nel Comune, quanto se residenti in altri Comuni o all'estero.

9. - Densità demografica dei Comuni (Tav. 1). — Rapporto fra il totale della popolazione residente di ciascun Comune e la superficie territoriale del Comune espressa in Km²; il tutto, con riferimento alla data di censimento.

10. - Assenza temporanea (Tav. 1). — Riguarda coloro che, alla data di censimento, erano assenti dal Comune di residenza per una qualsiasi delle ragioni di cui al punto 7.

11. - Età (Tavv. 5 e 6). — È misurata in anni compiuti e pertanto nelle classificazioni per gruppi gli estremi inferiore e superiore di ciascuna classe sono espressi in anni compiuti. Così, ad es.:

fino a 6 anni: dalla nascita fino al 6^a anno di vita compiuto (cioè fino al 6^a compleanno);

da 6 a 10 anni: dal 6^o anno compiuto fino al 10^o anno compiuto (cioè fino al 10^o compleanno);

da 10 a 14 anni: dal 10^o anno compiuto fino al 14^o anno compiuto (cioè fino al 14^o compleanno);

da 14 a 18 anni: dal 14^o anno compiuto fino al 18^o anno compiuto (cioè fino al 18^o compleanno);

.....
da 65 anni in poi: dal 65^o anno compiuto in poi.

È da avvertire che i casi di censiti in età ignota sono stati eliminati mediante accertamenti presso i Comuni di residenza e di nascita dei censiti stessi; i rarissimi casi per i quali non è stato possibile accertare l'esatta data di nascita sono stati eliminati in base alle altre notizie del foglio di censimento interferenti con l'età.

12. - Grado di istruzione dei censiti (Tav. 5). — Si riferisce al più alto titolo di studio conseguito in qualsiasi scuola (pubblica o privata, italiana o straniera, anche all'estero), non alla più alta classe o al più alto corso frequentato con successo.

— **Analfabeti.** — Sono considerati tali coloro che hanno dichiarato di non sapere nè leggere nè scrivere (analfabeti completi), più coloro che hanno dichiarato di sapere solo leggere o solo scrivere (semi-analfabeti).

— **Alfabeti.** — Sono considerati tali coloro che hanno dichiarato di possedere un titolo di studio o, almeno, di saper leggere e scrivere. Gli scolari delle prime classi elementari, in età da 6 anni in poi, sono stati considerati alfabeti.

— **Alfabeti privi di titolo di studio.** — Coloro che non hanno conseguito neanche il minimo titolo di studio di scuola elementare (certificato di proscioglimento).

— **Alfabeti forniti di titolo di studio di scuola elementare.** — Coloro che hanno conseguito il certificato di proscioglimento o la licenza elementare.

— **Alfabeti forniti di titolo di studio di scuola media inferiore.** — Nel gruppo sono compresi anche coloro che hanno ultimato con successo i corsi ginnasiali.

— **Alfabeti forniti di titolo di studio di scuola media superiore.** — I censiti con titolo di studio di scuola artistica media sono compresi nel gruppo con titolo di studio di scuola media superiore tecnica, professionale e artistica.

13. - Popolazione attiva e popolazione non attiva (Tavv. 6 e 7). — La popolazione attiva è costituita dai censiti in età da 10 anni in poi esercitanti una professione, arte o mestiere. Sono compresi nella popolazione attiva anche i disoccupati, i militari (di leva, volontari e richiamati), i ricoverati temporaneamente in luoghi di cura o di assistenza, i detenuti in attesa di giudizio o condannati a pena inferiore a 5 anni e i confinati, per tutti i quali è stata considerata l'ultima attività professionale esercitata, rispettivamente, prima della disoccupazione, del servizio militare, del ricovero, della detenzione, del confino.

La popolazione non attiva è costituita dai censiti di qualunque età di condizione non professionale e cioè: bambini, studenti, persone in attesa di prima occupazione, donne attendenti alle cure domestiche, proprietari, benestanti, pensionati, infermi o ricoverati in luoghi di cura o di assistenza a tempo indeterminato, inabili permanenti, detenuti condannati a pena di 5 anni e più, persone viventi a carico della pubblica beneficenza, mendicanti, prostitute. Nella tavola 6 la popolazione non attiva considerata è quella in età da 10 anni in poi; pertanto nelle persone in attesa di prima occupazione sono comprese anche quelle, dichiaratesi tali, in età da 10 a 14 anni. Circa le donne attendenti alle cure domestiche, è da tener presente che sono considerate tali anche quelle che, pur esercitando una professione, arte o mestiere, dedicano prevalentemente la propria attività alla casa.

14. - Ramo di attività economica in cui il censito esercita la professione, arte o mestiere (Tav. 6). — La classificazione delle attività economiche predisposta dall'Istituto Centrale di Statistica, che ha per base l'attività (unica o prevalente) delle singole « unità locali » (fabbriche, botteghe artigiane, laboratori negozi, sedi e filiali bancarie e assicurative, ospedali, gabinetti medici e studi professionali, esercizi pubblici, ecc.), si articola in categorie raggruppate in classi e successivamente in rami.

L'ordine di successione dei rami prende anzitutto in considerazione le attività economiche riguardanti la lavorazione della terra, l'allevamento del bestiame e la cattura di animali (agricoltura, caccia e pesca); poi lo sfruttamento del sottosuolo e la trasformazione dei prodotti (industrie estrattive e manifatturiere); seguono le costruzioni edilizie e stradali e le installazioni di impianti; indi, la produzione e distribuzione di energia elettrica e di gas e la distribuzione di acqua; i trasporti di cose e di persone e le comunicazioni di notizie; il commercio; il credito, le assicurazioni e le gestioni finanziarie; le prestazioni di servizi riguardanti il settore privato e, infine, i servizi prestati dall'amministrazione statale e da enti pubblici.

15. - Posizione nella professione e condizione sociale (Tavv. 7 e 8). — La condizione del censito in rapporto all'impresa (azienda, ente, ecc.) ove egli svolge la propria attività professionale individua la posizione nella professione. Nel presente fascicolo le predette posizioni, ad esclusione di quella di « coadiuvante », sono state opportunamente raggruppate e i gruppi così formati sono stati denominati, per brevità, « condizioni sociali » che, alla loro volta, sono state riunite in due grandi categorie: I) condizioni di « indipendente », se il censito gestisce l'impresa o, comunque, lavora in conto proprio; II) condizioni di « dipendente », se il censito lavora per conto altrui.

I) INDIPENDENTI

A - Agricoltura, caccia e pesca. — Sono considerati indipendenti: *a*) i conduttori non coltivatori e altri amministratori, cioè coloro che gestiscono un'azienda agricola, forestale, zootecnica o per la caccia o per la pesca, sopportandone il rischio e nella quale non impiegano nè l'opera manuale propria, nè quella dei familiari; *b*) i conduttori coltivatori, cioè coloro che gestiscono un'azienda agricola forestale, zootecnica sopportandone il rischio e nella quale impiegano l'opera manuale propria o quella dei familiari; *c*) i terraticanti, cioè coloro che assumono (di solito per la durata del ciclo vegetativo) i lavori di una determinata coltura, in uno o più appezzamenti di terreno, dando in corrispettivo una prestabilita quantità di prodotto; *d*) i coloni parziari (mezzadri, terziari, ecc.), cioè coloro che coltivano un fondo avuto a colonia parziaria; *e*) i compartecipanti, cioè coloro che assumono, nel corso di un'annata agraria, una parte dei lavori necessari ad una coltivazione legnosa oppure tutti o parte dei lavori necessari ad una coltivazione erbacea, ricevendo come compenso una quota parte del prodotto; *f*) gli altri lavoratori in proprio, quali quelli che svolgono, in conto proprio, una attività di caccia o di pesca, eventualmente con l'aiuto di familiari, avendo o no personale retribuito alle proprie dipendenze.

B - Altri rami di attività economica. — Sono considerati indipendenti: *g*) gli amministratori titolari di azienda, cioè coloro che gestiscono un'azienda industriale, commerciale, ecc., sopportandone il rischio e nella quale non impiegano nè l'opera manuale propria, nè quella dei familiari; *h*) i liberi professionisti, cioè coloro che esercitano, in conto proprio, una professione o arte liberale, senza o con l'aiuto di personale retribuito;

i) gli altri lavoratori in proprio, quali quelli che gestiscono, in conto proprio, una piccola industria o bottega artigiana o negozio e simili, partecipandovi con lavoro manuale, eventualmente con l'aiuto di familiari, avendo o no personale retribuito alle proprie dipendenze.

II) DIPENDENTI

A - *Agricoltura, caccia e pesca.* — Sono considerati dipendenti: a) i dirigenti, cioè coloro che esercitano, con il corrispettivo di una remunerazione, attività con funzioni direttive (tecniche o amministrative) o di rappresentanza per tutta o parte notevole di un'azienda agricola, forestale, zootecnica o per la caccia o per la pesca; b) impiegati, cioè coloro che esercitano, con il corrispettivo di una remunerazione, attività con funzioni esecutive in una delle aziende anzicite; c) altri dipendenti, quali: i lavoratori agricoli (salariati fissi, a contratto annuo, a giornata, ecc.), gli operai, i manovali o braccianti e i garzoni, che svolgono la loro attività in una delle aziende suddette.

B - *Altri rami di attività economica.* — Sono considerati dipendenti: d) i dirigenti, cioè coloro che esercitano, con il corrispettivo di una remunerazione, attività con funzioni direttive (tecniche o amministrative) o di rappresentanza per tutta o parte notevole di un'azienda industriale, commerciale, ecc.; dei dipendenti dello Stato (civili e militari) sono considerati dirigenti quelli di grado superiore al VII e quelli esercitanti attività con funzioni direttive indipendentemente dal grado (capi di istituti di istruzione, ecc.); degli addetti al culto sono considerati dirigenti i vescovi, i capi di convivenze religiose, i parroci e similari; e) impiegati, cioè coloro che esercitano, con il corrispettivo di una remunerazione, attività con funzioni esecutive in una azienda industriale, artigiana, commerciale, ecc.; dei dipendenti dello Stato (civili e militari) sono considerati impiegati quelli di grado inferiore al VI; f) altri dipendenti (di aziende industriali, artigiane, commerciali, ecc.), quali: gli operai (specializzati, qualificati e comuni), i manovali (specializzati e comuni) e i garzoni; i camerieri, barbieri e simili, i lavoratori a domicilio per commissioni di fabbricanti e commercianti.

- **COADIUVANTI DI INDIPENDENTI.** — Sono compresi in questa posizione i familiari (parenti o affini) che coadiuvano un « indipendente », senza avere un rapporto d'impiego regolato in base a contratti di lavoro, nella conduzione di un'azienda, sia che si tratti di azienda agricola, forestale, zootecnica o per la caccia o per la pesca, sia che si tratti di azienda industriale o artigiana o commerciale, ecc.

16. - Famiglia di censimento - Capo famiglia (Tav. 8). — Ai fini del Censimento, per famiglia s'intende l'insieme di più persone abitualmente conviventi (cioè che coabitano e costituiscono un'unica economia, anche se limitata alla sola alimentazione), legate da vincoli di parentela, affinità, adozione, affiliazione, tutela o anche affettivi, nonchè di coloro che convivono con esse per ragioni di lavoro (domestici, garzoni, maggiordomi, ecc.) o perchè dozzinanti o pensionanti. Le famiglie residenti sono quelle i cui membri hanno dimora abituale nel Comune di censimento.

Ai fini del Censimento, capo famiglia è la persona considerata tale dai componenti della famiglia, ancorchè non sopporti il carico familiare.

La differenza fra il totale delle famiglie residenti nel Comune e la somma delle famiglie con capi famiglia addetti all'agricoltura, caccia e pesca e addetti ad altro ramo di attività economica corrisponde alle famiglie con capi famiglia in condizioni non professionali o, eventualmente, in età fino a 10 anni.

17. - Abitazione (Tavv. 9 e 10). — Uno o più vani funzionalmente destinati all'abitare, con ingresso indipendente su strada, pianerottolo, cortile, terrazza, ballatoio e simili, alla data di censimento occupati o destinati ad essere occupati da una famiglia oppure da più famiglie coabitanti. Sono comprese nelle abitazioni tutte le costruzioni in legno destinate all'abitare aventi sempre, però, i caratteri dell'igiene, della stabilità, ecc. Sono escluse, invece, dalla indagine: le costruzioni rurali abitate soltanto durante i lavori agricoli stagionali dagli addetti ai lavori stessi; le abitazioni con diritto di extraterritorialità (ambasciate, ecc.); i locali ad uso delle convivenze (caserme, conventi, ospedali, ecc.) e, infine, quelli adibiti esclusivamente all'esercizio di una attività economica (uffici, laboratori, gabinetti medici, ecc.).

18. - Abitazione occupata e non occupata (Tavv. 9 e 10). — Le abitazioni occupate abitualmente da una o più famiglie residenti nel Comune sono considerate « abitazioni occupate »; sono considerate tali anche le camere di albergo costituenti appartamento a se stante, semprechè occupate abitualmente da persone residenti nel Comune. Ne consegue che gli abitanti relativi alle dette abitazioni sono quelli residenti (presenti o assenti alla data di censimento), il cui ammontare può essere inferiore, anche in misura sensibile,

alla popolazione residente del Comune a causa delle eventuali aliquote di detta popolazione (membri permanenti di convivenze, senza tetto, sfollati, ecc.) che non dispongono di abitazione nel Comune di iscrizione anagrafica.

Le abitazioni costruite, restaurate o trasformate di recente e ancora non abitate, quelle sfitte per qualsiasi ragione o anche occupate, periodicamente o no, da famiglia che abbia altrove la dimora abituale, sono considerate « abitazioni non occupate ». Le camere di albergo costituenti appartamento a se stante, non occupate abitualmente da persone residenti nel Comune, sono state considerate come locali della convivenza e, pertanto, non sono state rilevate.

19. - Altri alloggi (*Tav. 9*). — Si intendono tutti gli alloggi non destinati funzionalmente all'abitare (alloggi di fortuna) occupati abitualmente da una o più famiglie residenti, presenti o assenti alla data di censimento (ad es. grotte, baracche, cantine, magazzini, negozi, uffici, locali di scuole e caserme, alloggi in campi profughi, archi di mura antiche e di ponti, carrozzoni ambulanti). Sono comprese negli altri alloggi anche le camere di albergo isolate (non costituenti appartamento), semprechè dimora non provvisoria di persone residenti nel Comune.

20. - Vano utile o stanza (*Tav. 9*). — Spazio coperto, delimitato da ogni lato da pareti (in muratura, legno o vetro), che riceve luce e aria dirette e di ampiezza tale da contenere almeno un letto. La cucina, l'ingresso, nonchè i vani ricavati dalle soffitte, se in possesso dei requisiti citati, sono considerati stanze.

Le stanze che compongono le abitazioni comprendono sia quelle destinate esclusivamente ad abitazione, sia quelle destinate esclusivamente ad altro uso (ad es. laboratorio, ufficio, studio professionale), sia quelle, infine, destinate promiscuamente ad abitazione e altro uso.

21. - Vano accessorio ; cucina (*Tav. 10*). — Vano che non riceve luce o aria diretta o non ha una ampiezza sufficiente a contenere un letto o, pur avendo tali requisiti, è destinato, per costruzione o successiva trasformazione, ai servizi igienici (bagno, toletta, latrina) oppure al disimpegno di altri vani (corridoio e simili).

Per cucina si intende il vano (utile o accessorio) con almeno uno dei due seguenti requisiti: impianto fisso per la cottura delle vivande, impianto fisso di acquaio per la rigovernatura delle stoviglie.

22. - Titolo di godimento delle abitazioni (*Tav. 9*). — Dei titoli di godimento sono stati posti in evidenza: proprietà e usufrutto, affitto (compreso il subaffitto); la differenza fra il totale delle abitazioni e la somma relativa ai titoli suddetti comprende le abitazioni in godimento per: enfiteusi, prestazione di servizi (coloni parziari, portieri, guardiani, ecc.), uso gratuito.

23. - Servizi installati (*Tav. 10*). — L'espressione « esterna », adottata per l'impianto di acqua potabile di acquedotto e per la latrina, vuol significare che i predetti servizi sono ubicati o nel corpo del fabbricato che comprende l'abitazione (ballatoi, pianerottoli, cortili, ecc.) o, eventualmente, nel giardino od orto annessi al medesimo, a disposizione dei soli abitanti del fabbricato e non del pubblico in genere.

Per abitazioni sfornite di acqua potabile e di latrina s'intendono quelle che non dispongono di tali servizi, nè all'interno, nè all'esterno; sfornite di qualsiasi servizio, quelle che non dispongono nemmeno di cucina.

TAVOLE

TAV. I — Superficie territoriale e densità - Popolazione per sesso: residente, per specie di località

N d'or- dine	C O M U N I	Superficie territoriale ha	Densità ab./km ²	P O P O L A Z I O N E								
				nei centri			nei nuclei			nelle case sparse		
				M	F	MF	M	F	MF	M	F	MF
1	Assisi (a)	18.684	130	5.019	5.588	10.607	542	528	1.070	6.457	6.072	12.529
2	Bastia Umbra	(b) 2.762	256	1.652	1.770	3.422	557	551	1.108	1.255	1.255	2.510
3	Bettona	4.520	95	396	394	790	105	94	199	1.655	1.651	3.306
4	Bevagna	5.619	124	1.352	1.540	2.892	105	101	206	2.016	1.850	3.866
5	Campello sul Clitunno	4.982	49	779	755	1.534	347	304	651	133	106	239
6	Cannara	3.265	118	831	898	1.729	42	40	82	1.082	975	2.057
7	Cascia (c)	18.113	26	1.278	1.443	2.716	920	943	1.863	63	66	129
8	Castel Ritaldi	2.252	122	527	505	1.032	640	612	1.252	252	210	462
9	Castiglione del Lago	20.556	85	1.910	2.129	4.039	1.473	1.473	2.946	5.271	5.193	10.464
10	Cerreto di Spoleto	7.444	27	705	732	1.437	14	16	30	281	261	542
11	Citerna	2.357	135	373	366	739	341	305	646	925	878	1.803
12	Città della Pieve	11.136	87	1.331	1.597	2.928	503	518	1.021	2.917	2.786	5.703
13	Città di Castello	38.796	96	6.945	8.023	14.968	2.656	2.548	5.204	8.851	8.123	16.974
14	Collazzone	5.581	79	418	429	845	14	11	25	1.861	1.713	3.564
15	Corciano	6.369	104	1.038	1.058	2.096	309	300	609	2.012	1.893	3.905
16	Costacciaro	4.105	65	792	831	1.623	422	386	808	128	108	236
17	Deruta	4.440	160	1.574	1.634	3.208	138	132	270	1.883	1.748	3.631
18	Foligno	26.377	169	16.356	17.119	33.474	1.785	1.581	3.366	3.918	3.818	7.736
19	Fossato di Vico	3.591	87	1.110	1.104	2.214	249	217	466	228	201	429
20	Fratte Todina	1.752	119	138	164	302	67	66	133	858	791	1.649
21	Giano dell'Umbria	4.442	89	781	761	1.542	355	307	662	918	848	1.766
22	Gualdo Cattaneo	9.679	83	1.447	1.392	2.839	533	499	1.032	2.204	1.988	4.172
23	Gualdo Tadino	12.416	107	3.355	3.447	6.802	1.011	932	1.943	2.387	2.127	4.514
24	Gubbio	52.533	71	4.780	5.449	10.229	2.104	2.021	4.125	11.885	11.063	22.948
25	Lisciano Niccone	3.552	53	116	114	230	136	123	259	709	685	1.394
26	Magione	12.981	87	1.875	1.927	3.802	520	547	1.067	3.390	3.086	6.476
27	Marsciano	16.155	113	3.078	3.299	6.377	380	399	779	5.791	5.319	11.110
28	Massa Martana	7.811	70	629	594	1.223	449	410	859	1.783	1.604	3.387
29	Monte Castello di Vibio	3.191	86	247	271	518	16	18	34	1.151	1.048	2.199
30	Montefalco	6.934	121	1.258	1.381	2.639	650	586	1.236	2.299	2.206	4.505
31	Monteleone di Spoleto	6.216	22	462	463	925	62	64	126	149	146	295
32	Monte Santa Maria Tiberina	7.190	51	285	282	567	465	455	920	1.144	1.036	2.180
33	Montone	5.074	65	303	330	633	78	70	148	1.323	1.211	2.534
34	Nocera Umbra	15.790	56	1.809	1.868	3.677	1.100	1.068	2.168	1.583	1.425	3.008
35	Nòrcia (d)	27.769	29	3.347	3.475	6.822	213	210	423	367	365	732
36	Paciano	1.683	92	161	197	358	185	185	370	415	409	824
37	Panicale	7.884	70	989	1.038	2.027	209	197	406	1.983	1.808	3.791
38	Passignano sul Trasimeno	8.106	69	1.118	1.197	2.315	465	464	929	1.181	1.150	2.331
39	Perugia	44.992	212	27.385	30.903	58.348	3.599	3.509	7.108	15.366	14.488	29.854
40	Piegaro	9.892	60	413	489	902	537	543	1.080	2.010	1.981	3.991
41	Pietralunga	14.073	30	381	383	764	160	138	298	2.321	2.156	4.477
42	Poggiodomo	3.934	19	306	335	731	—	—	—	—	—	—
43	Preci	8.163	32	849	944	1.793	331	326	657	92	98	190
44	San Giustino	8.072	91	1.546	1.653	3.199	870	851	1.721	1.262	1.193	2.455
45	Sant'Anatolia di Narco	4.733	21	416	388	804	24	22	46	82	66	148
46	Schèggia e Pascelupo	6.380	47	705	716	1.421	485	429	914	352	339	691
47	Scheggino	(e) 3.513	25	337	329	666	78	91	169	28	24	52
48	Sellano	8.642	32	716	673	1.389	515	454	969	221	187	408
49	Sigillo	2.604	87	895	938	1.833	—	—	—	226	208	434
50	Spello	6.181	119	1.683	1.798	3.481	102	83	185	1.904	1.716	3.620
51	Spoleto	(f) 34.963	109	10.559	11.100	21.659	3.034	2.781	5.815	5.540	5.141	10.681
52	Todi	22.252	95	3.469	3.856	7.325	909	842	1.751	6.310	5.700	12.010
53	Torgiano	3.788	144	896	870	1.766	550	489	1.039	1.380	1.287	2.667
54	Trevi	7.115	103	1.012	1.649	3.261	1.149	1.071	2.220	909	951	1.860
55	Tuoro sul Trasimeno	5.558	81	858	954	1.812	490	473	963	902	841	1.743
56	Umbertide	20.200	90	2.346	2.667	5.013	842	811	1.653	4.909	4.502	9.411
57	Valfabbrica	9.206	58	631	645	1.276	117	101	218	1.995	1.850	3.845
58	Vallo di Nera	3.602	25	361	342	703	76	71	147	30	35	65
59	Valtopina	4.051	53	211	192	403	384	329	713	565	480	1.045
	Provincia	633.971	92	127.221	137.448	264.669	34.412	32.695	67.107	129.102	120.445	249.547

(a) Vedi comune di Bastia per territorio in contestazione. — (b) Di cui ha 18 per territorio in contestazione con il comune di Assisi. — (c) Vedi comune di Cittareale (Rieti) per (f) Di cui ha 6 per territorio in contestazione con il comune di Ferentillo (Terni).

abitata; residente temporaneamente assente, per luogo di presenza; presente, per carattere della dimora

RESIDENTE									POPOLAZIONE PRESENTE									N d'or- dine
TOTALE			temporaneamente assente che si trovava						con dimora						TOTALE			
			in comune diverso da quello di residenza			all'estero			abituale (residente)			temporanea (non residente)						
M	F	MF	M	F	MF	M	F	MF	M	F	MF	M	F	MF	M	F	MF	
12.018	12.188	24.206	367	232	599	30	13	52	11.612	11.943	23.555	777	550	1.336	12.389	12.502	24.891	1
3.464	3.576	7.040	96	39	135	35	5	40	3.333	3.532	6.865	27	33	60	3.360	3.565	6.925	2
2.156	2.139	4.295	42	36	78	9	—	9	2.105	2.103	4.208	24	10	34	2.129	2.113	4.242	3
3.473	3.491	6.964	97	48	145	42	12	54	3.334	3.431	6.765	32	39	71	3.366	3.470	6.836	4
1.259	1.165	2.424	113	36	149	3	—	3	1.143	1.129	2.272	30	31	61	1.173	1.160	2.333	5
1.955	1.913	3.868	53	43	96	40	1	41	1.862	1.869	3.731	10	14	24	1.872	1.883	3.755	6
2.256	2.452	4.708	258	129	387	1	3	4	1.997	2.320	4.317	81	90	171	2.078	2.410	4.488	7
1.410	1.327	2.746	51	21	72	0	—	9	1.359	1.306	2.665	7	13	20	1.366	1.319	2.685	8
8.654	8.795	17.449	287	131	418	2	—	2	8.365	8.664	17.029	102	104	206	8.467	8.768	17.235	9
1.000	1.009	2.009	81	36	117	2	—	2	917	973	1.890	67	32	99	984	1.005	1.989	10
1.639	1.549	3.188	43	24	67	6	1	7	1.590	1.524	3.114	18	21	39	1.608	1.545	3.153	11
4.751	4.901	9.652	125	71	196	7	3	10	4.610	4.827	9.446	99	97	196	4.718	4.924	9.642	12
18.452	18.694	37.146	464	312	776	92	31	123	17.896	18.351	36.247	312	318	630	18.208	18.669	36.877	13
2.281	2.153	4.434	79	44	123	3	—	3	2.199	2.109	4.308	16	21	37	2.215	2.130	4.345	14
3.359	3.251	6.610	80	38	118	6	4	10	3.273	3.209	6.482	33	32	65	3.306	3.241	6.547	15
1.342	1.325	2.667	133	60	193	98	1	99	1.111	1.264	2.375	23	26	49	1.134	1.290	2.424	16
3.595	3.514	7.109	119	60	179	13	—	13	3.463	3.454	6.917	27	35	62	3.490	3.489	6.979	17
22.058	22.518	44.576	816	420	1.236	75	20	95	21.167	22.078	43.245	530	351	881	21.697	22.429	44.126	18
1.587	1.522	3.109	165	50	215	57	1	58	1.305	1.471	2.836	29	31	60	1.394	1.502	2.896	19
1.063	1.021	2.084	38	12	50	1	—	1	1.024	1.009	2.033	30	29	59	1.054	1.038	2.092	20
2.054	1.916	3.970	107	61	168	4	—	4	1.943	1.855	3.798	20	26	46	1.963	1.881	3.844	21
4.184	3.859	8.043	175	95	270	42	14	56	3.987	3.750	7.717	30	76	106	3.997	3.826	7.823	22
6.753	6.506	13.259	273	91	364	219	16	235	6.261	6.399	12.660	251	153	404	6.512	6.552	13.064	23
18.769	18.533	37.302	649	416	1.065	451	17	468	17.669	18.100	35.769	174	182	356	17.843	18.282	36.125	24
961	922	1.883	30	13	43	3	1	4	928	908	1.836	11	13	24	939	921	1.860	25
5.785	5.560	11.345	159	82	241	34	6	40	5.592	5.472	11.064	39	52	91	5.631	5.524	11.155	26
9.249	9.017	18.266	270	121	391	7	—	7	8.972	8.896	17.868	74	79	153	9.046	8.975	18.021	27
2.861	2.608	5.469	94	70	164	5	—	5	2.762	2.538	5.300	54	51	105	2.816	2.589	5.405	28
1.414	1.337	2.751	68	29	97	2	—	2	1.344	1.308	2.652	15	22	37	1.359	1.330	2.689	29
4.207	4.173	8.380	156	93	249	30	3	33	4.021	4.077	8.098	47	46	93	4.068	4.123	8.191	30
673	673	1.346	98	33	131	—	—	—	575	640	1.215	39	26	65	614	666	1.280	31
1.894	1.773	3.667	47	25	72	9	—	9	1.838	1.748	3.586	20	41	61	1.858	1.789	3.647	32
1.704	1.611	3.315	52	30	82	6	3	9	1.646	1.578	3.224	48	21	69	1.694	1.599	3.293	33
4.492	4.361	8.853	278	105	383	56	1	57	4.158	4.255	8.413	356	104	460	4.514	4.359	8.873	34
3.927	4.050	7.977	867	324	1.191	—	2	2	3.060	3.724	6.784	145	98	243	3.205	3.822	7.027	35
761	791	1.552	24	13	37	1	—	1	736	778	1.514	6	15	21	742	793	1.535	36
3.181	3.043	6.224	105	71	176	3	4	7	3.073	2.968	6.041	25	38	63	3.098	3.006	6.104	37
2.764	2.811	5.575	103	78	181	16	7	23	2.645	2.726	5.371	30	37	67	2.675	2.763	5.438	38
46.350	48.960	95.310	1.213	695	1.908	66	39	105	45.071	48.226	93.297	2.391	1.577	3.968	47.462	49.803	97.265	39
2.960	3.013	5.973	112	67	179	2	1	3	2.846	2.945	5.791	20	30	50	2.866	2.975	5.841	40
2.862	2.677	5.539	106	46	152	8	3	11	2.748	2.628	5.376	19	28	47	2.767	2.656	5.423	41
396	335	731	63	14	77	—	—	—	383	321	654	9	8	17	342	329	671	42
1.272	1.368	2.640	254	120	374	1	—	1	1.017	1.248	2.265	57	46	103	1.074	1.204	2.368	43
3.678	3.697	7.375	113	63	176	9	3	12	3.556	3.631	7.187	33	37	70	3.589	3.668	7.257	44
522	476	998	26	24	50	1	—	1	495	452	947	30	30	60	525	482	1.007	45
1.542	1.484	3.026	191	43	234	66	1	67	1.285	1.440	2.725	38	40	78	1.323	1.480	2.803	46
443	444	887	27	11	38	—	—	—	416	433	849	10	14	24	426	447	873	47
1.452	1.314	2.766	116	37	153	—	—	—	1.336	1.277	2.613	43	44	87	1.379	1.321	2.700	48
1.121	1.146	2.267	129	43	172	42	1	43	950	1.102	2.052	27	40	67	977	1.142	2.119	49
3.689	3.597	7.286	95	40	135	29	6	35	3.565	3.551	7.116	77	35	112	3.642	3.586	7.228	50
19.133	19.022	38.155	618	330	948	63	1	64	18.452	18.691	37.143	2.222	688	2.910	20.674	19.379	40.053	51
10.688	10.398	21.086	297	152	449	8	3	11	10.383	10.243	20.626	325	134	459	10.708	10.377	21.085	52
2.826	2.646	5.472	74	40	114	25	4	29	2.727	2.602	5.329	24	17	41	2.751	2.619	5.370	53
3.670	3.671	7.341	141	84	225	67	7	74	3.462	3.580	7.042	95	58	153	3.557	3.638	7.195	54
2.250	2.268	4.518	85	61	146	19	4	23	2.146	2.203	4.349	30	29	59	2.176	2.232	4.408	55
8.097	7.980	16.077	222	121	343	6	3	9	7.869	7.856	15.725	105	102	207	7.974	7.958	15.932	56
2.743	2.596	5.339	77	60	137	14	1	15	2.652	2.535	5.187	30	21	51	2.682	2.556	5.238	57
467	448	915	43	16	59	—	—	—	424	432	856	13	10	23	437	442	879	58
1.160	1.001	2.161	43	7	50	9	1	10	1.108	993	2.101	5	16	21	1.113	1.009	2.122	59
290.735	290.588	581.323	11.107	5.666	16.773	1.863	247	2.110	277.765	284.675	562.440	9.261	5.970	15.231	287.026	290.645	577.671	

territorio in contestazione. — (d) Vedi Comune di Accumoli (Rieti) per territorio in contestazione. — (e) Di cui ha 7 per territorio in contestazione con il comune di Ferentillo (Terni). —

TAV. 2 — Altitudine e popolazione residente dei comuni, delle frazioni geografiche e delle località abitate

COMUNI FRAZIONI GEOGRAFICHE LOCALITÀ ABITATE	Alti- tudine m	Popo- lazione residente	COMUNI FRAZIONI GEOGRAFICHE LOCALITÀ ABITATE	Alti- tudine m	Popo- lazione residente	COMUNI FRAZIONI GEOGRAFICHE LOCALITÀ ABITATE	Alti- tudine m	Popo- lazione residente
ASSISI (a)	1290 190	24.206	ROCCA SANT'ANGELO	584 249	345	OSPEDALICCHIO	205 192	834
ARMENZANO	1290 434	404	Rocca	322	132	Brozzi	196	54
Armenzano	759	99	Case sparse	—	213	Ospedalichio	200	270
Nottliano	655	30	SAN GREGÓRIO	473 214	297	Cagnoletta	200	43
Case sparse	—	275	San Gregório	275	56	Il Vicinato	203	115
ASSISI	1246 200	10.897	Case sparse	—	210	Case sparse	—	352
Assisi *	409	5.095	Il Casalino	262	31	SAN FRANCESCÚCCIO (d)	200 195	26
Santa Maria degli Angeli	218	2.350	Case sparse	—	210	Case sparse	—	26
Fonte Galletta	300	30	SANTA MARIA DI LIGNANO	392 451	498	BETTONA	637 178	4.295
San Damiano	305	23	Santa Maria di Lignano	760	18	BETTONA	637 178	2.336
San Giovanni	301	38	Case sparse	—	480	Bettona *	355	559
San Nicolò	270	38	SAN VITALE	1290 193	1.701	Colle	220	91
Valtechie	260	95	San Vitale	375	128	Palazzo Terenzi (e)	400	13
Case sparse	—	3.228	Capodacqua (b)	336	8	Case sparse	—	1.673
CASTELNUOVO	218 190	988	Collucello	350	64	PASSÀGGIO	376 179	1.959
Castelnuovo	195	346	Passaggio d'Assisi	212	57	Passaggio	190	231
Case sparse	—	642	Renaiola	330	89	I Barbini	205	28
COSTA DI TREX	1246 386	598	Satriano	450	15	I Taglioni	194	30
Costa di Trex	570	70	Case sparse	—	1.340	La Palazzetta	191	37
Cèrqua Palmata	467	38	STERPETO	409 212	453	Case sparse	—	1.633
Case sparse	—	490	Sterpeto	344	57	BEVAGNA	713 189	6.964
MORA	691 250	260	La Fornace	214	25	BEVAGNA	384 195	3.505
Mora	432	40	La Palazzetta	252	32	Bevagna *	222	2.162
Case sparse	—	220	Case sparse	—	339	Capro	216	161
PALAZZO	351 203	981	FORCHIAGINA	229 217	660	Case sparse	—	1.182
Palazzo	235	246	Pianello (c)	229	36	CANTALUPO	281 189	1.046
Case sparse	—	735	Torchiagina	219	281	Cantalupo	201	330
PARADISO	813 430	322	Casa Nuova	223	55	Cantone	198	15
Paradiso	662	20	Case sparse	—	288	Case sparse	—	701
Case sparse	—	302	TORDANDREA	200 190	1.018	CASTELBUONO	701 191	521
PETRIGNANO	217 204	1.455	Tordandrea	192	543	Castelbuono	349	57
Petrignano	214	783	Case sparse	—	475	Case sparse	—	464
Case Via Croce	213	37	TORDIBETTO	367 203	461	Gaglioli	424 231	345
Podere Santa Maria del Capezzale	206	39	Tordibetto	260	85	Case sparse	—	269
Case sparse	—	596	San Biagio	220	35	LIMIGIANO	493 201	530
PIEVE DI SAN NICOLÒ	807 380	262	Case sparse	—	341	Limigiano	355	148
Pieve di San Nicolò	602	25	BASTIA UMBRA	218 185	7.040	Case sparse	—	382
Petrata	596	40	BASTIA	218 190	5.156	TORRE DEL COLLE	713 203	1.017
Case sparse	—	197	Bastia *	200	2.198	Torre del Colle	250	119
PORZIANO	846 390	667	Bastiola	200	370	Càrceri	232	30
Porziano	643	25	Borgo Santa Lucia	197	56	Case sparse	—	868
Le Casacce	635	23	Bùtine	196	58	CAMPELLO SUL CLITUNNO	1426 224	2.424
San Presto	671	26	Ceppaiolo	204	94	ACERA	1400 574	113
Case sparse	—	593	Fonte del Lupo	200	34	Àcera	971	52
RIVOTORTO	283 190	1.939	Gorgo di Ponte	197	53	Passo	574	37
Rivotorto	211	172	I Boschetti	216	75	Case sparse	—	24
Fanfaluca	230	120	Madonna di Campagna	198	57	ACERA	1400 574	113
Tomba	205	39	Pioppetto	196	20	Àcera	971	52
Tombetta	205	43	San Bartolo	198	100	Passo	574	37
Case sparse	—	1.565	San Lorenzo	194	93	Case sparse	—	24
			Santa Lucia	197	247			
			Case sparse	—	1.701			
			COSTANO	194 185	1.024			
			Costano	190	530			
			Vicinato Le Basse	189	63			
			Case sparse	—	431			

(a) Vedi comune di Bastia per territorio in contestazione. — (b) Nucleo speciale: chiesa. — (c) Centro diviso con il comune di Perugia. — (d) Frazione speciale: territorio in contestazione con il comune di Assisi. — (e) Nucleo speciale: scuola.

Segue: TAV. 2 — Altitudine e popolazione residente dei comuni, delle frazioni geografiche e delle località abitate

COMUNI FRAZIONI GEOGRAFICHE LOCALITÀ ABITATE	Alti- tudine m	Popo- lazione residente	COMUNI FRAZIONI GEOGRAFICHE LOCALITÀ ABITATE	Alti- tudine m	Popo- lazione residente	COMUNI FRAZIONI GEOGRAFICHE LOCALITÀ ABITATE	Alti- tudine m	Popo- lazione residente
AGLIANO	1206 900	133	CHIAVANO	1573 970	331	CASTIGLIONE DEL LAGO	378 250	17.449
Agliano	1031	123	Chiavano	1141	74	BADIA	378 268	891
Case sparse	—	10	Trognano	1002	64	Badia	326	90
BIANCA	1406 224	1.908	Villa San Silvestro	1012	87	I Lopi di Sopra	361	37
Bianca *	290	260	Buda	1022	74	I Lopi di Sotto	345	44
Castello	510	113	Coronella	1012	32	Villa Cartoni	360	63
Pissignano Basso	272	402	Case sparse	—	—	Case sparse	—	657
Villa	300	452	MALTIGNANO	1460 630	731	CASAMAGGIORE	360 256	598
Colle	541	63	Maltignano	714	246	Casamaggiore	357	163
Cozze	561	33	Castel San Giovanni	1025	74	Fratavècchia	327	85
Eremo Francescano (a)	517	12	Colle Santo Stefano (d)	730	16	Case sparse	—	350
Lenano	532	60	Colmotino	933	84	CASTIGLIONE DEL LAGO	305 258	2.446
Pissignano Alto	350	89	Fustagna	1033	36	Castiglione del Lago *	304	909
Settecamini	240	145	Manigi	938	66	Boldelli	297	42
Stazione di Campello (b)	232	16	Santa Trinita	767	57	I Bonazzoli	295	21
Tempietto	231	58	Serviglio	725	24	I Nonni	300	90
Case sparse	—	205	Tazzo	841	83	Stazione di Castiglione del Lago	267	22
PETTINO	1426 1068	189	Valdonica	1048	45	Case sparse	—	1.362
Pettino	1070	82	Case sparse	—	—	GIOIELLA	371 250	1.015
Brègnole	1068	61	OPAGNA	1800 386	263	Gioiella	366	318
Castiglioni	1075	46	Civita	1191	99	I Binami	295	86
Case sparse	—	—	Opagna	1196	35	Selvella	315	21
SPINA	1332 876	81	Castel Santa Maria	1169	89	Case sparse	—	590
Spina Nuova	876	50	Le Cascine	1196	40	ISOLA POLVESE (f)	308 258	21
Spina Vecchia	919	31	Case sparse	—	—	Villa	273	21
Case sparse	—	—	PÒGGIO PRIMOCASO	1416 536	646	Case sparse	—	—
CÀNNARA	642 185	3.868	Logna	815	128	LAGO TRASIMENO (g)	258	—
Cànnara *	289	1.468	Poggio Primocaso	837	173	MÀCCHIE	295 260	1.178
Casale Modestini	191	37	Cerasola	773	86	Màcchie	274	225
Case sparse	—	1.602	Giappiedi	837	75	Fornaci	288	221
COLLEMÀNCIO	642 202	761	Piandoli	930	36	Pineta	265	43
Collemàncio	500	261	San Giorgio	915	99	Case sparse	—	689
Case Brilli	250	45	Sant'Anatolia	589	49	PANICAROLA	280 258	970
Case sparse	—	455	Case sparse	—	—	Panicarola	269	290
CÀSCIA	1800 536	4.708	CASTEL RITALDI	497 221	2.746	Badiali	272	22
Càscia *	289	1.468	Castel Ritaldi *	391 230	1.146	Carràia	273	107
Casale Modestini	191	37	Capannelle	304	281	Case sparse	—	551
Case sparse	—	1.602	Casa dei Servi	357	47	PETRIGNANO DEL LAGO	350 250	1.050
COLLEMÀNCIO	642 202	761	Casa Marino	317	22	Petrignano del Lago	338	324
Collemàncio	500	261	Casa Terenzi	280	21	Case Giorgi	334	15
Case Brilli	250	45	Colle San Sabino	269	26	Case sparse	—	711
Case sparse	—	455	Fontenido	326	38	PIANA	300 258	1.300
CÀSCIA	1800 536	4.708	Mercatello (a)	237	60	Piana	277	195
Càscia *	289	1.468	Pieve	244	132	Bertoni	275	112
Casale Modestini	191	37	Rotabella	271	77	Castagni	274	59
Case sparse	—	1.602	Ruicciano	247	43	Ferretto (h)	287	77
COLLEMÀNCIO	642 202	761	Scigliano	247	47	I Pieracci	279	36
Collemàncio	500	261	Tervignano	319	45	Case sparse	—	821
Case Brilli	250	45	Torre Grosso	320	72	PORTO	322 250	858
Case sparse	—	455	Case sparse	322	83	Porto	309	150
CÀSCIA	1800 536	4.708	CASTEL SAN GIOVANNI	319 221	985	Monteluce	301	29
Càscia *	289	1.468	Castel San Giovanni	229	374	Mugnesi	288	108
Casale Modestini	191	37	La Bruna	240	201	Case sparse	—	571
Case sparse	—	1.602	Borghetto	230	45	COLLE DEL MARCHESE	497 285	615
COLLEMÀNCIO	642 202	761	Borgo	230	76	Colle del Marchese	465	176
Collemàncio	500	261	Pecetto	243	39	Casastandardo	397	68
Case Brilli	250	45	Santa Lucia	223	56	Case San Quirico	388	52
Case sparse	—	455	Torri	270	41	San Lorenzo	378	109
CÀSCIA	1800 536	4.708	Case sparse	—	153	San Martino	419	53
Càscia *	289	1.468	COLLE DEL MARCHESE	497 285	615	Case sparse	—	157
Casale Modestini	191	37	Colle del Marchese	465	176	AVÈNDITA	1146 861	309
Case sparse	—	1.602	Casastandardo	397	68	Avèndita	865	271
COLLEMÀNCIO	642 202	761	Case San Quirico	388	52	Colle d'Avèndita	902	38
Collemàncio	500	261	San Lorenzo	378	109	Case sparse	—	—
Case Brilli	250	45	San Martino	419	53	CÀSCIA	1439 575	2.428
Case sparse	—	455	Case sparse	—	157	Càscia *	653	940
CÀSCIA	1800 536	4.708	PORTO	322 250	858	Fogliano	827	212
Càscia *	289	1.468	Porto	309	150	Ocosce	910	301
Casale Modestini	191	37	Monteluce	301	29	Roccaporena	707	86
Case sparse	—	1.602	Mugnesi	288	108	Atri	872	79
COLLEMÀNCIO	642 202	761	Case sparse	—	571	Capanne di Collegiacone	958	20
Collemàncio	500	261	Case sparse	—	157	Capanne di Roccaporena (e)	890	15
Case Brilli	250	45	Case sparse	—	157	Colforcella	788	95
Case sparse	—	455	Case sparse	—	157	Collegiacone	846	92
CÀSCIA	1800 536	4.708	Case sparse	—	157	Onelli	956	202
Càscia *	289	1.468	Case sparse	—	157	Palmaiolo	664	81
Casale Modestini	191	37	Case sparse	—	157	Puro	814	24
Case sparse	—	1.602	Case sparse	—	157	Sciedi	715	152
COLLEMÀNCIO	642 202	761	Case sparse	—	157	Case sparse	—	129
Collemàncio	500	261	Case sparse	—	157	Case sparse	—	129
Case Brilli	250	45	Case sparse	—	157	Case sparse	—	129
Case sparse	—	455	Case sparse	—	157	Case sparse	—	129

(a) Nucleo speciale: convento. — (b) Nucleo speciale: stazione ferroviaria. — (c) Nucleo speciale montano. — (d) Nucleo speciale: chiesa. — (e) Nucleo diviso con il comune di Montefalco. — (f) Frazione speciale: isola lacuale. — (g) Frazione speciale: parte di lago diviso fra più comuni. — (h) Nucleo diviso con il comune di Cortona (Arezzo).

Segue: TAV. 2 — Altitudine e popolazione residente dei comuni, delle frazioni geografiche e delle località abitate

COMUNI FRAZIONI GEOGRAFICHE LOCALITÀ ABITATE	Alti- tudine m	Popo- lazione residente	COMUNI FRAZIONI GEOGRAFICHE LOCALITÀ ABITATE	Alti- tudine m	Popo- lazione residente	COMUNI FRAZIONI GEOGRAFICHE LOCALITÀ ABITATE	Alti- tudine m	Popo- lazione residente
POZZUOLO	358	2.853	PONTE	1209	236	CITTÀ DI CASTELLO	1000	37.146
Pozzuolo	250		Ponte	354		Cerbara	250	
Cozzano	313	755	Case sparse	440	234	Badiali	932	3.177
I Bogni	285	95		—	2	Cerbara	280	
Laviano	332	80	ROCCHETTA	1149	96	Piosina	286	271
Murciàie	348	63	Rocchetta	406		Collongo	389	44
Nardelli	331	82	Case sparse	787	96	Ficalolo	290	25
Case sparse	—	1.721		—	—	Giove	301	36
SANFATÙCCHIO	312	1.786	CITERNA	483	3.188	Giove di Sopra	292	60
Sanfatùcchio	258		Citerna	290		Giove di Sotto	290	22
Braccaci	288	238	Case sparse	483	1.227	Grumale	321	69
Ceraso	285	97		483	233	Palazzetto	404	21
Mecucciari	284	16	CITERNA	290	3.188	Passerina	392	48
Muffa	268	48	Citerna	483	1.227	Regnano	293	88
Palazzetta	272	40	Case sparse	297		Ripoli	366	45
Palazzo	299	29		483	233	Santo Stefano del Piano	307	64
Pèscia	293	35	Citerna *	483	233	Vallurbana	500	83
Poggetto	295	97	Bagnolo	483	233	Case sparse	—	1.953
Pucciarielli	291	300	Cerèchio	308	49	CITTÀ DI CASTELLO	678	15.770
Ranciano	303	79	La Casina	350	65	Città di Castello *	270	
Stazione di Panicale (a)	268	16	Santa Croce (b)	305	31	Rio Secco	288	11.017
Zucconami	297	39	Case sparse	352	15	Barzotti	285	290
Case sparse	—	727		—	834	Baucca	370	34
VAIANO	372	1.143	FIGHILLE	410	708	Bosco	320	54
Vaiano	251		Fighille	297		Cappuccini	435	37
Il Cellàio	372	183	Case Nove	321	106	Casalsole (c)	310	54
Case sparse	—	920	Mancino	315	78	Casella	285	6
VILLASTRADA	371	1.340	Palazzo Manfroni	305	74	Collevèchio	277	106
Villastrada	252		Petriolo	304	36	Meltina	560	25
Caiòncola Alta	277	199	San Romano	410	23	Palazzetto	317	43
Caiòncola Bassa	255	47	Case sparse	300	45	Pautano	288	20
Cantagallina	363	35		—	346	Picchitto	293	34
Cimbano	369	113	PISTRINO	300	1.253	Salaio	287	29
Il Poggio	371	79	Pistrino	290		Uppiano	293	81
Case sparse	—	794	Fontanelle	294	400	Userna	565	75
CERRETO DI SPOLETO	1428	2.009	Pistrino di Mezzo	292	31	Villa Florida	372	46
Buggiano	1036	404	Pistrino di Sopra	295	58	Zoccolanti (d)	325	34
Colle Sòglio	403		Santa Fista	295	82	Case sparse	300	11
Casa Paolangelo	665	99	Sant'Antonio	297	36	FRACCANO	858	1.287
Case sparse	—	243	Case sparse	297	23	Fraccano	360	
CERRETO DI SPOLETO	863	935		—	623	Antirata	551	116
Borgo Cerreto	361	255	CITTÀ DELLA PIEVE	600	9.652	Caifrenze	488	40
Cerreto di Spoleto *	558	287	Città della Pieve *	240	6.819	Case sparse	680	29
Ponte del Piano	384	38	Cappuccini	520		LERCHI	660	2.058
Triponzo	470	231	Fontacquato	240		Lerchi	280	
Case sparse	—	124	Pobandino	508	2.593	Cagnano	293	380
FERGINO	1132	103	Poggio San Litardo	498	32	Celle	350	64
Fergino	412		San Litardo	400	27	Rovigliano	477	26
Case sparse	—	84	Siliano	272	67	Valle	382	49
MÀCCHIA	1428	155	Stazione di Città della Pieve	416	79	Case sparse	293	24
Màcchia	605		Case sparse	456	44	LUGNANO	637	1.924
Case sparse	—	89		396	79	Lugnano	261	
NORTOSCE	1149	80	MOIANO	250	2.199	Petrelle	359	173
Nortosce	406		Moiano	261	245	Petrelle	300	34
Case sparse	—	—	Casaltondo	297	84	Casalno	575	50
POZZUOLO	358	2.853	Maranzano	297	96	Monticelli	314	29
Pozzuolo	250		Palazzolo	300	96	Palazzone	278	77
Cozzano	313	755	Po' del Loto Schiacciato	282	156	Pistrino	371	73
I Bogni	285	95	Poggetto	283	70	Poggio	580	45
Laviano	332	80	Popolàio	270	39	Quarata	312	21
Murciàie	348	63	Ravigliano	275	35	Sant'Ilario	317	26
Nardelli	331	82	Case sparse	329	89	Sterpeto	290	87
Case sparse	—	1.721		—	1.385	Toninacci	516	27
SANFATÙCCHIO	312	1.786	SALCI	516	634	Toppo	300	26
Sanfatùcchio	258		Salci	240		Case sparse	—	1.256
Braccaci	288	238	Case sparse	—	544	MONTE RUPERTO (e)	648	42
Ceraso	285	97		—	—	Case sparse	418	42
Mecucciari	284	16	CITTÀ DELLA PIEVE	600	9.652	MORRA	1000	1.894
Muffa	268	48	Città della Pieve *	240	6.819	Morra	283	
Palazzetta	272	40	Cappuccini	508	2.593	Bogliera	300	158
Palazzo	299	29	Fontacquato	498	32	Bassina	370	39
Pèscia	293	35	Pobandino	400	27	Case sparse	375	60
Poggetto	295	97	Poggio San Litardo	272	67			
Pucciarielli	291	300	San Litardo	416	79			
Ranciano	303	79	Siliano	456	44			
Stazione di Panicale (a)	268	16	Stazione di Città della Pieve	396	79			
Zucconami	297	39	Case sparse	250	124			
Case sparse	—	727		—	3.774			
VAIANO	372	1.143	MOIANO	600	2.199			
Vaiano	251		Moiano	261	245			
Il Cellàio	372	183	Casaltondo	297	84			
Case sparse	—	920	Maranzano	297	96			
VILLASTRADA	371	1.340	Palazzolo	300	96			
Villastrada	252		Po' del Loto Schiacciato	282	156			
Caiòncola Alta	277	199	Poggetto	283	70			
Caiòncola Bassa	255	47	Popolàio	270	39			
Cantagallina	363	35	Ravigliano	275	35			
Cimbano	369	113	Case sparse	329	89			
Il Poggio	371	79		—	—			
Case sparse	—	794	PISTRINO	300	1.253			
CERRETO DI SPOLETO	1428	2.009	Pistrino	290				
Buggiano	1036	404	Fontanelle	294	400			
Colle Sòglio	403		Pistrino di Mezzo	292	31			
Casa Paolangelo	665	99	Pistrino di Sopra	295	58			
Case sparse	—	243	Santa Fista	295	82			
CERRETO DI SPOLETO	863	935	Sant'Antonio	297	36			
Borgo Cerreto	361	255	Case sparse	297	23			
Cerreto di Spoleto *	558	287		—	623			
Ponte del Piano	384	38	CITTÀ DELLA PIEVE	600	9.652			
Triponzo	470	231	Città della Pieve *	240	6.819			
Case sparse	—	124	Cappuccini	520				
FERGINO	1132	103	Fontacquato	240				
Fergino	412		Pobandino	508	2.593			
Case sparse	—	84	Poggio San Litardo	498	32			
MÀCCHIA	1428	155	San Litardo	400	27			
Màcchia	605		Siliano	272	67			
Case sparse	—	89	Stazione di Città della Pieve	416	79			
NORTOSCE	1149	80	Case sparse	456	44			
Nortosce	406			396	79			
Case sparse	—	—	MOIANO	250	2.199			
POZZUOLO	358	2.853	Moiano	600	9.652			
Pozzuolo	250		Casaltondo	240	6.819			
Cozzano	313	755	Maranzano	508	2.593			
I Bogni	285	95	Palazzolo	498	32			
Laviano	332	80	Po' del Loto Schiacciato	400	27			
Murciàie	348	63	Poggetto	272	67			
Nardelli	331	82	Popolàio	416	79			
Case sparse	—	1.721	Ravigliano	456	44			
SANFATÙCCHIO	312	1.786	Case sparse	396	79			
Sanfatùcchio	258			250	124			
Braccaci	288	238	PISTRINO	294	400			
Ceraso	285	97	Pistrino	292	31			
Mecucciari	284	16	Fontanelle	295	58			
Muffa	268	48	Pistrino di Mezzo	295	82			
Palazzetta	272	40	Pistrino di Sopra	297	36			
Palazzo	299	29	Santa Fista	297	23			
Pèscia	293	35	Sant'Antonio	297	23			
Poggetto	295	97	Case sparse	—	623			
Pucciarielli	291	300		—	—			
Ranciano	303	79	CITTÀ DELLA PIEVE	600	9.652			
Stazione di Panicale (a)	268	16	Città della Pieve *	240	6.819			
Zucconami	297	39	Cappuccini	520				
Case sparse	—	727	Fontacquato	240				
VAIANO	372	1.143	Pobandino	508	2.593			
Vaiano	251		Poggio San Litardo	498	32			
Il Cellàio	372	183	San Litardo	400	27			
Case sparse	—	920	Siliano	272	67			
VILLASTRADA	371	1.340	Stazione di Città della Pieve	416	79			
Villastrada	252		Case sparse	456	44			
Caiòncola Alta	277	199		396	79			
Caiòncola Bassa	255	47	MOIANO	250	2.199			
Cantagallina	363	35	Moiano	600	9.652			
Cimbano	369	113	Casaltondo	240	6.819			
Il Poggio	371	79	Maranzano	508	2.593			
Case sparse	—	794	Palazzolo	498	32			
CERRETO DI SPOLETO	1428	2.009	Po' del Loto Schiacciato	400	27			
Buggiano	1036	404	Poggetto	272	67			
Colle Sòglio	403		Popolàio	416	79			
Casa Paolangelo	665	99	Ravigliano	45				

Segue: Tav. 2 — Alitudine e popolazione residente dei comuni, delle frazioni geografiche e delle località abitate

COMUNI FRAZIONI GEOGRAFICHE LOCALITÀ ABITATE	Alti- tudine m	Popo- lazione residente	COMUNI FRAZIONI GEOGRAFICHE LOCALITÀ ABITATE	Alti- tudine m	Popo- lazione residente	COMUNI FRAZIONI GEOGRAFICHE LOCALITÀ ABITATE	Alti- tudine m	Popo- lazione residente
Calle	395	20	SANTA LUCIA	878	1.415	CORCIANO	652	6.610
Casignano	450	82		260			217	
Cereto	372	36	Santa Lucia	286	232	CAPOCAVALLO	605	632
Col di Chio	300	81	Ponte d'Avorio	284	76		251	
Colli	474	33	Rancale	300	30	Capocavallo	339	117
Dogana	325	31	San Savino	425	60	Bettola	280	38
Molinello	400	40	Case sparse	—	1.017	Comparati	270	38
Muccignano	698	93	SCALÒCCHIO	977	682	Cupe Alte	313	41
Roccagnano	450	76		490		Cupe Basse	300	25
San Martin Pereto	560	64	Scalocchio	583	20	Osteria	270	27
Sant'Agnese	600	22	Nesci	695	41	Podere Oscano	304	29
Schine	400	37	Sant'Andrea in Corona (a)	587	3	Case sparse	—	317
Toppo	518	38	Case sparse	—	598	CASTELVIETO	399	547
Vena	490	30					223	
Volterrano	316	32	TRESTINA	489	1.807	Castelvieto	354	59
Case sparse	—	722		250		Case sparse	—	488
PETROÌA	539	1.066	Fabreccce	272	202	CHIUGIANA	652	568
	265		Trestina	262	547		240	
Petròia	281	225	Armani	300	40	Chiugiana	341	203
Casina	292	25	Canòscio	378	28	Osteria Ellera	273	44
Cigliano	300	34	Casacce	300	40	Stazione di Ellera (b)	256	21
Fiorano	463	44	Falerno	346	52	Case sparse	—	300
Pian del Brusci	267	29	Palazzola	285	23	CORCIANO	410	1.244
Pietràia	325	21	Piano dei Guidelli	260	35		226	
Ronti	320	58	Tarragoni	258	35	Corciano *	408	542
Verdiano	340	29	Val di Pergola	331	26	San Pietro (c)	238	16
Zeldra	280	81	Villa del Cerreto	315	26	Case sparse	—	686
Case sparse	—	520	Case sparse	—	753	MANTIGNANA	561	1.439
PROMANO	635	2.365	COLLAZZONE	490	4.434		240	
	250			156		Castello di Mantignana	249	478
Promano	285	240	ASSIGNANO	402	171	Buchignano	282	71
San Biagio	276	193		252		Fratte	253	47
Allegi	265	52	Assignano	287	29	Mandrello	259	26
Bizzi	393	31	Case sparse	—	142	Parròchia di Mantignana (c)	282	11
Bura	264	41	CANALICCHIO	455	170	Case sparse	—	806
Carlaggi	264	61		215		MIGIANA	652	523
Cavaliere	255	31	Canalicchio	420	31		236	
Coldipozzo	265	15	Case sparse	—	139	Migiana	301	211
Cornetto	270	79	CASALALTA	377	635	Pieve del Vescovato	277	49
Lucestro	282	45		163		Case sparse	—	263
Mearelli	277	30	Casalalta	325	78	SAN MARIANO	345	1.172
Orti	312	22	Case sparse	—	557		217	
Palazzola	261	28	COLLAZZONE	490	1.235	San Mariano	315	319
Pettinara	268	38		171		Monticelli	270	38
Piandana	278	43	Collazzone *	469	371	Strozzacapponi	240	34
Piotti Piccoli	307	21	Toscella	440	25	Volpàie	218	19
San Majano	265	84	Case sparse	—	839	Case sparse	—	762
Tuffi	296	25	COLLEPEPE	304	1.078	SOLOMEO	377	485
Case sparse	—	1.286		156			219	
SAN LEO BASTIA	676	2.268	Collepepe	249	136	Solomeo	273	167
	260		Case sparse	—	942	Verna	248	35
San Leo Bastia	320	42	GAGLIÈTOLE	459	439	Case sparse	—	283
Antierle	290	33		178		COSTACCIARO	1567	2.667
Biame	300	22	Gagliètote	329	88		446	
Bonsciano	305	53	Case sparse	—	351	COSTACCIARO	1567	1.716
Bufalina	311	20	PIEDICOLLE	353	706		446	
Campersalle	328	46		164		Costacciaro *	567	1.047
Canelècchio	343	41	Piedicolle	324	112	Scirca (d)	506	14
Casacce	405	28	Case sparse	—	594	Caprile	535	88
Cerqueto	355	26				Col Martino	476	33
Cipigliano	356	29				La Badia	546	161
Col Cello	400	83				Pàscolo	488	115
Corgiano	550	26				Tèrmine	493	22
Gracciata	320	25				Case sparse	—	236
La Valle	291	22						
Mandarini	620	34						
Martignano	400	74						
Molino dei Lunghi	476	50						
Panciano	611	37						
Pezzole	575	27						
Pratale	422	28						
Ransola	471	24						
San Pietro a Monte	322	36						
Spinalbello	456	25						
Vasciano	429	36						
Vinàglia	389	22						
Case sparse	—	1.429						
SAN SECONDO	629	1.631						
	260							
San Secondo	265	480						
Casa Bianca	267	29						
Croce di Castiglione	294	21						
Le Lucare	306	30						
Palazzo di Carlo	276	23						
Potente	370	21						
Case sparse	—	1.027						

(a) Nucleo diviso con il comune di Mercatello sul Metauro (Pesaro e Urbino). — (b) Nucleo diviso con il comune di Perugia. — (c) Nucleo speciale: chiesa. — (d) Centro diviso con il comune di S. illo.

Segue: Tav. 2 — Alitudine e popolazione residente dei comuni, delle frazioni geografiche e delle località abitate

COMUNI FRAZIONI GEOGRAFICHE LOCALITÀ ABITATE	Alti- tudine m	Popo- lazione residente	COMUNI FRAZIONI GEOGRAFICHE LOCALITÀ ABITATE	Alti- tudine m	Popo- lazione residente	COMUNI FRAZIONI GEOGRAFICHE LOCALITÀ ABITATE	Alti- tudine m	Popo- lazione residente
COSTA SAN SAVINO	1161	317	BUDINO	210	625	FONDI	1128	150
Costa San Savino	625		Budino	199		Fondi	820	
Coldagello	596	183	Case sparse	201	238	Cariè	936	98
Ferba	619	42		—	337	Case sparse	915	52
Lanciafame	540	40		—			—	—
Case sparse	540	52		—			—	—
	—	—	CANCELLI	1323	234	PALE	1045	374
VILLA COL DEI CANALI	1373	634	Santi Cancelli	761		Pale	320	
Villa Col dei Canali	475		Civitella	902	46	Pale	481	254
Piè la Rocca	551	379	Cùpoli	924	40	Ponte Sante Lucia	496	94
Rancana	599	39	Malupo	825	38	Case sparse	—	26
Case sparse	625	216	Case sparse	918	88		—	
	—	—		—	22		—	
DERUTA	643	7.109	CAPO D'ACQUA	900	535	PALUDE DI COLFIORITO (d)	756	—
Deruta	158		Capo d'Acqua	365		Pisenti	1005	405
CASALINA	304	1.492	Colle	380	380	Pisenti	480	
Casalina	158		Fiorenzuola	456	49	Afrile	784	62
Ripabianca	168	347	Orchi	415	44	Collelungo	872	71
Case sparse	231	354	Case sparse	473	27	Franca	696	62
	—	791		—	35	Rio	750	55
CASTELLEONE	643	339	CASENOVE	1323	594	Saggio	740	45
Castelleone	172		Casenove	560	270	Tesina	911	59
Case sparse	401	111	Acqua Santo Stefano	680	30	Case sparse	690	43
	—	228	Cifo	565	201		—	8
DERUTA	643	2.123	Case sparse	—	19	PONTE CENTÈSIMO	793	648
Deruta *	161		CASEVÈCCHIE	209	278	Ponte Centèsimo	299	
Case sparse	218	1.433	Casevècchie	208		Cupacci	345	78
	—	690	Case sparse	209	79	Monastie	626	57
PONTE NUOVO	480	496	CASSIGNANO	1010	162	Pieve Fanònica	410	21
Ponte Nuovo (a)	167		Cassignano	680	162	Poggiarello	320	24
Case sparse	176	366	Case sparse	729	162	Santo Paolo	452	36
	—	130		—	199	Case sparse	562	27
SAN NICOLÒ DI CELLE	191	1.354	COLFIORITO	1088	690	PÒPOLA	1088	174
San Nicolò di Celle	167		Colfiorito	760		Pòpola	785	
Ponticelli	176	477	Casette di Cupigliolo	763	550	Fràia	850	79
Stazione di Deruta	175	71	Cupigliolo	792	64	Case sparse	816	74
Case sparse	171	33	Case sparse	853	56		—	21
	—	773		—	20	RASIGLIA	1208	443
SANT'ANGELO DI CELLE	191	1.305	COLLE DI FOLIGNO	799	332	Morro	600	
Sant'Angelo di Celle	158		Colle di Foligno	417		Rasiglia	868	53
Fanciullata	176	120	Case sparse	—	19	Casale	620	247
Madonna dei Ranucci	172	96	FOLIGNO	720	30.152	Chieve	834	27
Case sparse	171	70	Borroni	205		I Santi	702	31
	—	1.019	Carpello	221	315	Villa	615	29
FOLIGNO	1323	44.576	Cave	352	61	Case sparse	610	22
Annifo	199		Colle di Scandolaro	219	178		—	34
Forcatura	1044	917	Corvia	316	115	SAN GIOVANNI PROFIAMMA	593	1.867
Arvello	750		Fiamenga	220	159	San Giovanni Profiamma	235	
Costa	872	594	Foligno *	217	439	La Valle	241	853
Case sparse	858	146	Maceràtola	234	19.707	San Sebastiano	465	79
	815	104	Sant'Eràclio	218	355	Trèggio	346	38
	825	25	Scafali	230	2.531	Case sparse	400	56
	—	48	Sterpete	214	581		—	841
BELFIORE	878	1.377	I Cappuccini (b)	220	358	SCANDOLARO	1071	532
Belfiore	279		Perticanelli	317	17	Cancellara	330	
Liè	281	776	Perticani	215	46	Scandolaro	444	166
Ravignano	465	68	San Bartolomeo (c)	220	133	Roviglieto	443	260
Case sparse	516	60	San Pietro	318	13	Case sparse	701	103
	—	473	Santa Maria In Campis	230	44		—	3
	—	—	Santo Stefano dei Piccioni	261	34	SCÒPOLI	1164	817
	—	—	Tenne	357	67	Leggiana	510	
	—	—	Case sparse	215	41	Scòpoli	555	201
	—	—		—	4.958	Barri	532	474
	—	—		—	—	Casale	683	23
	—	—		—	—	Case sparse	837	107
	—	—		—	—		—	12

(a) Centro diviso con il comune di Torgiano. — (b) Nucleo speciale: chiesa. — (c) Nucleo speciale: convento. — (d) Frazione speciale: palude.

Segue: TAV. 2 — Altitudine e popolazione residente dei comuni, delle frazioni geografiche e delle località abitate

COMUNI FRAZIONI GEOGRAFICHE LOCALITÀ ABITATE	Alti- tudine m	Popo- lazione residente	COMUNI FRAZIONI GEOGRAFICHE LOCALITÀ ABITATE	Alti- tudine m	Popo- lazione residente	COMUNI FRAZIONI GEOGRAFICHE LOCALITÀ ABITATE	Alti- tudine m	Popo- lazione residente
SOSTINO	945 500	238	GIANO DELL'UMBRIA	1100 267	3.970	POZZO	496 231	753
Sostino	668	223	BASTARDO	766 267	1.614	Pozzo	427	201
Case sparse	—	15	Bastardo	230	630	Casa Jommo	404	34
UPPELLO	1098 380	444	Montecchio	448	237	Casa Mattia	396	32
Uppello	380	319	Camporegiano	396	41	Castello	375	62
Serra	401	63	Case sparse	—	706	Villa Mari	390	52
Case sparse	—	62	GIANO DELL'UMBRIA	1100 322	1.224	Case sparse	—	372
VERCHIANO	1173 696	1.071	Castagnola	489	154	SAN TEREZIANO	635 210	1.523
Verchiano	784	396	Giano dell' Umbria *	547	317	Grutti	505	398
Ali	933	29	Case Maggi	497	51	San Terenziano	515	447
Camino	820	82	Formicaro	430	76	Casa Tosti	497	35
Capossomiggiale	929	27	Morcicchia	550	73	Castello Speltare	350	83
Ceritello (a)	836	16	Morianò	434	60	Il Palazzo	514	65
Collazolo	780	43	Seggiano	449	63	Case sparse	—	496
Colle di Verchiano	798	38	Case sparse	—	430	SARAGANO	512 270	376
Cottrenibbi	987	22	MACCIANO	430 322	1.132	Saragano	463	134
Crescente	790	29	Macciano	400	104	Santa Maria	450	39
Croce di Roccafranca	1070	48	Villa Fabbri	376	100	Case sparse	—	203
Croce di Verchiano	798	124	Collemezzo	425	33	GUALDO TADINO	1432 334	13.259
Curasci	1021	74	Rustichino	351	47	BUSCHE	730 486	362
Ponte San Lazzaro	696	25	San Savino	407	143	Busche	510	60
Tito	864	20	Santo Stefano	385	75	Case Genne	680	21
Viònica	765	75	Case sparse	—	630	San Lorenzo	525	39
Case sparse	—	23	GUALDO CATTÀNEO	713 192	8.043	Vòltole	610	55
VÈSCIA-SCANZANO	510 256	1.263	CERALTO	494 192	108	Case sparse	—	187
Vescia-Scanzano	260	1.054	Ceralto	440	59	CAPRARA	673 334	744
San Vittore	340	53	Case sparse	—	49	Caprara	527	177
Case sparse	—	156	CISTERNA	496 201	162	Case Fornaci	347	54
VOLPERINO	1088 700	254	Cisterna	439	50	Case Moscardino	520	34
Volperino	843	254	Case sparse	—	112	Case Nove	347	63
Case sparse	—	—	GUALDO CATTÀNEO	603 240	2.334	Case sparse	—	416
FOSSATO DI VICO	1125 370	3.109	Gualdo Cattàneo *	466	553	CERQUETO	534 425	1.039
Colbassano	460 370	374	Ponte di Ferro	241	134	Cerqueto	447	240
Colbassano	450	236	Il Monte	500	95	Piagge	530	92
Case sparse	—	135	Ponte del Diavolo	275	39	Palazzetto	496	61
FOSSATO DI VICO	1102 394	1.770	San Martino	425	61	Palazzo Ceccoli	457	178
Fossato di Vico *	581	702	Villa	356	175	Toccolò	530	43
Osteria del Gatto	416	205	Case sparse	—	1.277	Case sparse	—	425
Palazzolo	472	350	LE TORRI	632 312	533	CROCICCHIO	583 364	266
Stazione di Fossato	463	226	Barattano	456	91	Crocicchio	475	58
Colle	416	91	Le Torri	450	168	Case San Lorenzo	525	30
Case sparse	—	196	Case sparse	—	274	La Casella	526	32
PURELLO	1125 451	965	MARCELLANO	500 260	1.526	Case sparse	—	146
Purello	510	495	Marcellano	396	497	GAIFANA	1403 480	487
Borghetto	510	121	Casa Panichello	442	44	Boschetto (c)	514	25
Collina	507	118	Colle Fornace	369	76	Còrcia	557	89
Palazza	508	136	Mattarelli	375	19	Gaifana (c)	483	91
Case sparse	—	95	Sant'Antonio	415	36	Casone	506	38
FRATTA TODINA	465 152	2.084	Case sparse	—	854	Roveto	567	101
Fratta Todina	465 152	2.084	POMONTE	713 201	728	Stazione di Gaifana	480	47
Fratta Todina *	214	302	Pomonte	402	107	Case sparse	—	76
Casaiole	393	29	Cerquiglino	334	85	GRELLO	771 441	933
Convento della Spineta (b)	424	11	Case sparse	—	536	Grello	705	48
Pallotta	184	36	POMONTE	713 201	728	Case Magiano	634	43
Ponte Cane	175	35	Pomonte	402	107	Case Pirella	700	26
Stabilimento Tabacchi	169	22	Cerquiglino	334	85	Case Santa Croce	471	42
Case sparse	—	1.640	Case sparse	—	536	Castellare	681	31
						Pastina	650	74
						Case sparse	—	669

(a) Nucleo speciale: chiesa. — (b) Nucleo speciale: convento. — (c) Centro diviso con il comune di Nocera Umbra.

Segue: TAV. 2 — Altitudine e popolazione residente dei comuni, delle frazioni geografiche e delle località abitate

COMUNI FRAZIONI GEOGRAFICHE LOCALITÀ ABITATE	Alti- tudine m	Popo- lazione residente	COMUNI FRAZIONI GEOGRAFICHE LOCALITÀ ABITATE	Alti- tudine m	Popo- lazione residente	COMUNI FRAZIONI GEOGRAFICHE LOCALITÀ ABITATE	Alti- tudine m	Popo- lazione residente
GUALDO TADINO.	1424	4.671	Le Case	375	130	SANTA MARIA DELLE CORTI	802	1.455
Gualdo Tadino *	451		Osteria	363	142	Lisciano Niccone *	284	
Casale	535	4.022	Ponte Rosso	375	144	Casella	314	133
Case Croce Canale	486	92	Torre Alta	512	73	Corgna	392	21
Case Fonte Canale	487	38	Torre de' Calzolari	512	168	Gosparini	588	58
I Cappuccini (a)	476	23	Villa Baccaresca	442	61	Lisciano	606	27
Le Cartiere	500	13	<i>Case sparse</i>	—	1.619	Palazzo	508	26
<i>Case sparse</i>	453	34	COLPALOMBO.	684		Rèschio (b)	562	28
	—	449	Colpalombo	320	1.430	Santa Maria delle Corti	345	5
	771	911	Case Vaccaria	520	247	Scopetello	329	34
MORANO	500		<i>Case sparse</i>	422	209	<i>Case sparse</i>	398	38
Madonnùccia di Morano	618	40	VAL DI ROSA	338	69	Le Crocicchie	671	248
Osteria	675	72	Val di Rosa	—	905	Case sparse	302	
Case Gatti	610	21	DÈCIMA	735	2.383	Le Crocicchie	447	67
Case Matteuccio	625	25	Dècima	244		Val di Rosa	428	22
<i>Case sparse</i>	—	753	Camporeggiano	315	65	<i>Case sparse</i>	—	159
	1361	964	Montelovesco	314	35	MAGIONE	725	11.345
PALAZZO MANCINELLI	420		Parròchia di Pisciarno	639	54	Case sparse	223	
Palazzo Mancinelli	501	330	<i>Case sparse</i>	650	34	AGELLO	494	2.140
Vaccara	495	267	GÙBBIO	1015		Agello	258	
Case Alimenti	427	20	Gubbio *	286	27.180	Vignàia	411	551
Case Catègge	446	27	Padule	500	8.756	<i>Case sparse</i>	285	114
Genga	477	58	Ponte degli Assi	416	198	CALIGIANA	725	463
La Torre	427	38	Biaggiola	415	28	Caligiana	267	
Madonna di Gambero	432	50	Caibelli	732	95	<i>Case sparse</i>	446	45
Pian di Gualdo	440	17	Carestello	552	37	COLLE SANTO	511	1.385
San Facondino	474	36	Casa Andreoli	580	103	Colle Santo	233	
<i>Case sparse</i>	—	121	Casamòrcia	463	272	Villa	315	36
	709	1.158	Case Corso	466	170	Antria	328	129
PIEVE DI COMPRESSETO	334		Case Croce	466	81	Canbola di Sotto	373	56
Pieve di Compresseto	554	251	Case Falzia	463	25	Madonna del Soccorso	299	34
Poggio Sant'Ercolano	677	62	Case Nuove	447	133	<i>Case sparse</i>	256	105
Badia	385	32	Case Piemontino	665	32	LAGO TRASIMENO (d)	—	1.025
Ca' Priera	661	22	Case Zangolo	346	22	MAGIONE	434	2.966
Case Basse	620	33	Cipolletto	428	67	Magione *	234	
Cugiano	585	46	Ioreto	465	99	Case Nuove	299	1.652
La Cerasa	385	39	Maestà	437	128	<i>Case sparse</i>	243	209
Trafolato	631	36	Mocaiana	418	60	MONTECOLOGNOLA	468	687
<i>Case sparse</i>	—	637	Monteleto	454	157	Montecolognola	258	
	767	232	Montebliano	620	50	Montecolognola	410	96
RASINA	474		Nogna	551	127	Torricella	261	145
Sant'Antonio della Rasina	474	46	Parròchia di Castiglione (b)	817	17	<i>Case sparse</i>	—	446
Case Broccaro	627	33	Parròchia di Morena (b)	714	8	MONTE DEL LAGO	439	356
<i>Case sparse</i>	—	153	Podere la Spada	434	26	Monte del Lago	258	
	1432	711	Raggio	425	232	<i>Case sparse</i>	295	178
RIGALI	451		San Bartolomeo di Burano (b)	544	16	MONTE MELINO	522	694
Rigali	548	437	San Benedetto Vecchio	626	58	Monte Melino	223	
Petròia	575	124	San Marco	460	203	<i>Case sparse</i>	347	60
<i>Case sparse</i>	—	150	San Martino in Colle	498	61	MONTE SPERELLO	404	438
	727	801	San Rocco	423	49	Monte Sperello	233	
SAN PELLEGRINO	394		Semonte	466	31	<i>Case sparse</i>	338	65
San Pellegrino	492	395	Serra Brunamonti (b)	552	9	<i>Case sparse</i>	—	373
Case Borgonovo	489	44	Spaccio	721	31			
Case Iaccarelli	449	30	Stazione di Padule	443	204			
<i>Case sparse</i>	—	332	Vèglia	760	18			
	1015	37.302	Villa Benveduti	447	39			
GÙBBIO	244		<i>Case sparse</i>	—	15.062			
BRANCA	715	2.785	SCRITTO	836	3.524			
Branca	334		Scritto	289				
Branca Alta	440	206	Belvedere	599	72			
Case Infernetto	498	42	Biscina (c)	636	123			
Case La Torretta	390	105	Casacce	544	9			
Corraduccio	405	31	Mengara	614	56			
	364	64	Osteria di Maestà	642	26			
			Santa Cristina	642	37			
			<i>Case sparse</i>	510	34			
			LISCIANO NICCONE	802	1.883			
			PIAN DI MARTE	284				
			Le Crete	671	180			
			<i>Case sparse</i>	304				
				339	30			
				—	150			

(a) Nucleo speciale: convento. — (b) Nucleo speciale: chiesa. — (c) Nucleo speciale: scuola. — (d) Frazione speciale: parte di lago diviso fra più comuni.

Segue: Tav. 2 — Altitudine e popolazione residente dei comuni, delle frazioni geografiche e delle località abitate

COMUNI FRAZIONI GEOGRAFICHE LOCALITÀ ABITATE	Altitudine m	Popolazione residente	COMUNI FRAZIONI GEOGRAFICHE LOCALITÀ ABITATE	Altitudine m	Popolazione residente	COMUNI FRAZIONI GEOGRAFICHE LOCALITÀ ABITATE	Altitudine m	Popolazione residente
SAN FELICIANO	419	786	MONTE VIBIANO	613	323	COLPETRAZZO	929	706
San Feliciano	258		Monte Vibiano Vecchio	290		Colpetrazzo	272	
Case sparse	279	573	Monte l'Agello (a)	395	46	I Pozzi	306	128
	—	213	Case sparse	414	10	Torre Lorenzetta	298	50
				—	267	Case sparse	295	65
SAN SAVINO	522	660	MORCELLA	259	631		—	463
San Savino	258		Morcella	161		MASSA MARTANA	1110	2.478
Dirindello	314	195	Case sparse	220	191	Massa Martana *	220	
Case sparse	278	30		—	440	Barbasciano	356	483
	—	435	OLMETO	287	327	Belvedere	453	42
			Olmeto	201	143	Casciara	281	50
SANT'ARCANGELO	586	870	Case sparse	287	184	Colle	377	46
Baldami	258			—		Convento della Pace (b)	515	64
Bartocciami	286	108	PAPIANO	309	2.097	Piano della Casella	373	17
Cenaoli	280	94	Papiano	157	413	Piemonte	310	13
Forcone	292	56	Palazzo Tini	212	19	Raggio	512	59
La Badia	262	70	Stazione di Papiano	179	98	San Pietro (b)	281	111
Mafucci	343	26	Case sparse	171	1.567	Santa Maria in Pantano (a)	357	3
Osteria	278	178		—		San Valentino	271	10
Santa Maria d'Ancaelle	269	43		—		Zampani	512	56
Case sparse	268	21		—		Case sparse	566	66
	—	274					—	1.453
MARSCIANO	613	18.266	PIEVE CAINA	352	396	MEZZANELLI	770	288
	155		Pieve Càina	207		Mezzanelli	240	
BADIOLA	274	598	Pieve Vecchia	221	125	Case sparse	374	94
Badiola	207		Case sparse	217	45		—	174
Case sparse	256	119		—	226	VIEPRI	924	651
	—	479	SAN BIAGIO DELLA VALLE	280	1.020	Viepri	301	
CASTELLO DELLE FORME	273	1.150	San Biagio della Valle	203	311	Abbadia di Santa Maria (a)	471	168
Castello delle Forme	160		Case sparse	262	709	Castelvècchio	466	17
Case sparse	273	289		—		Rocchette	471	93
	—	861	SANT'APOLLINARE	378	321	Case sparse	434	36
CASTIGLIONE DELLA VALLE	317	947	Sant'Apollinare	208	107		—	337
Castiglione della Valle	207		Case sparse	295	214	VILLA SAN FAUSTINO	351	865
Monticelli	227	530		—		Montignano	209	
Case sparse	236	73	SANT'ELENA	313	398	Villa San Faustino	340	92
	—	344	Sant'Elena	195	92	Stazione di Massa Martana (c)	299	182
CERQUETO	314	938	Case sparse	308	306	Case sparse	233	12
Cerqueto	200			—			—	579
Case sparse	312	499	SAN VALENTINO	320	672	MONTE CASTELLO VIBIO	643	2.751
	—	439	San Valentino	184	227	Montignano	152	
COMPIGNANO	321	821	Case sparse	320	445	Dòglio	643	673
Compignano	165			—		Case sparse	261	
San Fortunato	264	222	SPINA	302	1.120	Dòglio	489	195
Case sparse	321	30	Spina	194	452	Case sparse	—	478
	—	569	Osteria	294	29	MONTE CASTELLO VIBIO	495	2.078
MARSCIANO	416	5.073	Case sparse	205	639	Monte Castello Vibio *	152	
Marsciano *	155			—		Madonna del Piano (d)	422	323
Abbadia San Sigismondo	180	2.230	VILLANOVA	277	531	Poggio San Quirico	180	18
Ammeto	172	164	Villanova	206	158	Case sparse	495	16
Cerro	182	42	Case sparse	240	373		—	1.721
Pallotta	177	74		—		MONTEFALCO	473	8.380
Case sparse	211	32	MASSA MARTANA	1110	5.469	Montefalco	205	
	—	2.531	Castel Rinaldi	209	506	Casale	381	731
MERCATELLO	338	551	Case sparse	752	400	Case sparse	291	
Mercatello	186			429	76	Casale	364	194
Monte Vibiano Nuovo	218	144	CASTEL RINALDI	400	49	Case sparse	—	537
Valicelle	263	91	Castel Rinaldi	5110	381	CORTIGNANO	349	400
Case sparse	243	72	Cannara	209	381	Cortignano	260	
	—	244	Case sparse	752	381	Case sparse	346	82
MIGLIANO	511	352		400			—	318
Migliano	229			429	76			
Case sparse	435	79		434	49			
	—	273		—				

(a) Nucleo speciale: chiesa. — (b) Nucleo speciale: convento. — (c) Nucleo speciale: stazione ferroviaria. — (d) Nucleo speciale: chiesa e scuola.

Segue: TAV. 2 — *Altitudine e popolazione residente dei comuni, delle frazioni geografiche e delle località abitate*

COMUNI FRAZIONI GEOGRAFICHE LOCALITÀ ABITATE	Altitudine m	Popolazione residente	COMUNI FRAZIONI GEOGRAFICHE LOCALITÀ ABITATE	Altitudine m	Popolazione residente	COMUNI FRAZIONI GEOGRAFICHE LOCALITÀ ABITATE	Altitudine m	Popolazione residente
FABBRIO	281 215	767	Paterna	420	38	LANCIANO	871	882
Fabbri	270	229	Pecorata	422	25	Lanciano	475	
San Luca	229	213	Signorotto	293	28	Pertana	672	63
Vigliano	252	49	Trèvine	510	104	Colle Saino	605	91
Case sparse	—	276	Case sparse	—	399	La Pieve	671	42
FRATTA	348 223	671	LIPPIANO	745 335	989	Case sparse	770	21
Frattra	226	71	Lippiano	420	156	Case sparse	—	665
Argentella	232	112	Capanne	625	29	MOLINA	650	588
Borghetto	240	30	Casalino	359	32	Maccantone	471	
Il Piano	264	73	Pagnano	378	32	Maccantone	555	64
Madonna della Stella	232	37	Pezzano	502	49	Molina	480	81
Mercatello (a)	244	46	Prato	448	42	Pascigliano	472	52
Case sparse	—	302	Ranzola	495	73	Case sparse	—	391
MONTEFALCO	473 205	4.172	Rimondato	448	30	NOCERA UMBRA	1095	3.114
Cerreto	401	115	Satriano	451	22	Case Basse	386	
Montefalco *	473	1.155	Case sparse	—	524	Mascionchie	447	86
Montepennino	370	223	MARCIGNANO	757 358	505	Nocera Umbra *	526	1.242
Turri	349	82	Marcignano	390	37	Schiagni	520	86
Camiano Grande	346	86	Petena	588	27	Stravignano	597	86
Camiano Piccolo	396	102	Prine	440	29	Stravignano	581	144
Colle di Camiano	396	106	Case sparse	—	412	Acciano	601	151
Colle di San Clemente	388	106	MARZANO	1082 542	383	Africa	593	42
Lastignano	405	72	Marzano	823	43	Bagni	581	59
Poggetto	346	21	Petriolo	660	59	Capanne	602	36
Poggio	371	33	Rosseto	787	33	Case Cartiera	439	119
Rignano	408	82	Case sparse	—	248	Cese	581	115
San Fortunato	420	20	MONTE SANTA MARIA TIBERINA	761 350	958	Chiesa di Stravignano (b)	581	8
San Pietro	339	36	Monte Santa Maria Tiberina *	693	177	Grillo	447	70
Scorsinaglia	436	65	Arcalena	522	25	Petracchia	439	37
Case sparse	—	1.868	Bosco	509	34	Stazione di Nocera Umbra	396	168
PIETRAUTA	437 285	851	Ciciliano	522	35	Vittiano	475	65
Pietrauta	405	183	Palazzo	548	36	Case sparse	—	589
San Marco (b)	386	12	Piscignano	493	31	PARRANO	1095	1.211
Case sparse	—	656	Tocerano	628	23	Costa	421	
TURRITA	405 239	788	Case sparse	—	597	Ponte Parrano	607	157
Turrita	311	92	MONTONE	735 241	3.315	Campo d'Arco	428	120
Cassero	345	31	Carpini Sotto	735	998	Case Lozzi	493	33
Colle Arfuso	405	53	Carpini	261		Case Lozzi	559	22
Gallo	290	64	Podere Vecchio	410	25	Isola	442	171
Case sparse	—	548	San Lorenzo (b)	400	18	Poggio Parrano	579	64
MONTELEONE DI SPOLETO	1644 737	1.346	Case sparse	—	914	Salmata	497	22
Monteleone di Spoleto *	990	498	SANT'ANGELO	613 241	2.317	Case sparse	—	622
Ruscio	785	291	Montone *	485	608	SALMARÈGIA	1305	638
Butino	986	56	Acqua Calda	257	36	Salmarègia	490	
Casale Caserta (c)	1002	13	Corlo	296	33	Ville Santa Lucia	616	55
Case sparse	—	182	Santa Maria da Sette (b)	275	20	Casaluna	664	119
TRIVIO	1340 737	306	Case sparse	—	1.620	Cellerano	630	99
Trivio	945	136	NOCERA UMBRA	1570 386	8.853	Torre Salmarègia	670	67
Rèscia	960	57	Bagnara	1570 525	394	Trombone	627	46
Case sparse	—	113	Bagnara	620	194	Case sparse	580	89
MONTE SANTA MARIA TIBERINA	1082 290	3.667	Aggi	596	66	SORIFA	1505	676
Gioiello	710 290	832	Colle Aprico	666	43	Mosciano	530	
Gioiello	325	154	Case sparse	—	91	Sorifa	755	99
Canutello	484	27	GAIFANA	1270 467	808	Sorifa	682	141
Col di Cerreto	363	32	Boschetto (d)	514	252	Castiglioni	787	80
Malano	410	25	Colle	518	317	Cerèsole	750	50
			Gaifana (d)	483	152	Chiesa di Sorifa (b)	700	13
			Col Sant'Angelo	531	87	Colle Croce	875	98
			Case sparse	—	—	Le Prata	656	59
						Molino di Sorifa	682	36
						Serre	803	58
						Case sparse	—	42
						VILLA DI POSTIGNANO	850	542
						Villa di Postignano	400	
						Case sparse	498	117
						Case sparse	—	425
						NÒRCIA	2449	7.977
						Agriano	420	
						Case sparse	1037	201
						Case sparse	600	
						Agriano	912	201
						Case sparse	—	—

(a) Nucleo diviso con il comune di Castel Ritaldi. — (b) Nucleo speciale: chiesa. — (c) Nucleo speciale montano. — (d) Centro diviso con il comune di Gualdo Tadino.

Segue: Tav. 2 — Alitudine e popolazione residente dei comuni, delle frazioni geografiche e delle località abitate

COMUNI FRAZIONI GEOGRAFICHE LOCALITÀ ABITATE	Alti- tudine m	Popo- lazione residente	COMUNI FRAZIONI GEOGRAFICHE LOCALITÀ ABITATE	Alti- tudine m	Popo- lazione residente	COMUNI FRAZIONI GEOGRAFICHE LOCALITÀ ABITATE	Alti- tudine m	Popo- lazione residente
ALIENA	1035	59	OSPEDALETTO	1201	101	PANICALE	645	6.224
Aliena	861		Ospedaletto	850		ACQUAVIVA (e)	230	
Case sparse	902	59	Case sparse	1027	2	Acquaviva	445	98
ANCARANO	1500	370	PÈSCIA	1912	158	Case sparse	267	15
Piè del Colle	721			Pescia		1007		Case sparse
Capo del Colle	792	102	Case sparse	1080	5	CASALINI	598	1.001
Piè dalla Rocca	830	101	PIANI DI CASTELLÙCCIO (b)	2449		Casalini	258	
Sant'Angelo	855	92	PIEDIRIPA	1267		Muserale	344	134
Case sparse	797	69	Case sparse	1114	121	Case sparse	346	19
BISELLI	1000	56	Piediripa	739		COLLE SAN PÀOLO	394	397
Biselli	442	18	Case sparse	742	121	Colle San Paolo	230	
Case sparse	598	38	PÒPOLI	1050	123	Palazzi	327	12
CAMPI	1467	505	Case sparse	691	123	Terrazzalla	290	33
Campi	650	495	SAN MARCO	712		Case sparse	297	49
Case sparse	711	10	Case sparse	1419	87	LAGO TRASIMENO (d)	258	
CASALI DI SERRAVALLE	1037	175	San Marco	858	87	MACERETO	475	206
Casali di Serravalle	530	79	San Marco	1125	87	Macereto	233	
Villa di Serravalle	587	31	Case sparse	—		Case sparse	260	111
Case sparse	534	65	SAN PELLEGRINO	1744	512	MISSIANO	645	502
CASTELLÙCCIO	1746	596	San Pellegrino	697	510	Missiano	240	
Castelluccio	1291	596	Case sparse	818	2	Case sparse	343	177
Case sparse	1453	—	SANT'ANDREA	1286	85	MONGIOVINO	530	856
CORTIGNO	1402	131	Sant'Andrea	858	85	Colle Calzolaro	240	
Cortigno	420	131	Case sparse	879	85	San Martino	385	147
Case sparse	1159	—	SANT'ANDREA	—	—	Casa Paolinami	319	227
FORSIVO	1417	91	SAVELLI	1068	256	Mongiovinio Vecchio	412	47
Forsivo	500	91	Savelli	773	256	Case sparse	430	15
Case sparse	980	91	Case sparse	847	256	PANICALE	575	1.744
FRASCARO	1036	174	SERRAVALLE	—	—	Panicale *	250	
Frascaro	690	174	Serravalle	1037	150	Cappuccini	431	473
Case sparse	753	—	Case sparse	510	145	Col Giordano	467	33
LEGOGNE	1286	124	VALCALDARA	513	148	Giovetto	310	80
Legogne	750	78	Valcaldara	518	25	Lemura	362	61
Casali di Legogne	972	46	Paganelli	—	5	Migliaiolo	327	17
Case sparse	981	—	Case sparse	1036	174	Case sparse	336	37
NÒRCIA	1500	3.422	PACIANO	691	1.552	TAVERNELLE	298	1.164
Nòrcia *	561	2.765	Paciano *	644	1.552	Tavernelle	233	
Fontevena	604	27	Borgarucci	262	358	Case sparse	236	746
Le Grotte	710	24	Caselle	391	39	Case sparse	—	418
Madonna delle Grazie (a)	632	8	Collevarche	346	21	TRESA (e)	297	256
Case sparse	655	598	Fonte Paciano	331	37	Case sparse	258	
NOTTORIA	1808	149	Le Case	297	47	PASSIGNANO SUL TRASI- MENO	798	5.575
Nottoria	874	149	Mazzarelli	277	34	CASTEL RIGONE	798	
Case sparse	942	—	Pietreto	275	71	Castel Rigone	312	1.071
OCRICCHIO	1183	157	Poderaccio Basso	277	22	Palazzo	653	447
Ocricchio	730	157	Stregàia	297	26	Palazzo	598	27
Case sparse	907	—	Varacca	281	44	Poggio	380	21
			Case sparse	369	29	Sant'Ellero	451	52
					824	Case sparse	—	524

(a) Nucleo speciale: chiesa. — (b) Frazione speciale: montagna disabitata. — (c) Frazione speciale: territorio gravitante sul comune di Paciano. — (d) Frazione speciale: parte di lago diviso fra più comuni. — (e) Frazione speciale: territorio gravitante sul comune di Castiglione del Lago.

Segue: TAV. 2 — Alitudine e popolazione residente dei comuni, delle frazioni geografiche e delle località abitate.

COMUNI FRAZIONI GEOGRAFICHE LOCALITÀ ABITATE	Alti- tudine m	Popo- lazione residente	COMUNI FRAZIONI GEOGRAFICHE LOCALITÀ ABITATE	Alti- tudine m	Popo- lazione residente	COMUNI FRAZIONI GEOGRAFICHE LOCALITÀ ABITATE	Alti- tudine m	Popo- lazione residente
Santa Petronilla (a)	340	17	PONTE RIO	600	1.087	SAN MARTINO IN CAMPO	275	1.628
Santa Trinità	358	50	Ponte Rio	212	203	San Martino in Campo	171	460
Val Castagno	350	27	Casa Vecchia	417	41	Casa Ercolani	179	53
Villagèmini	302	29	Case sparse	—	843	Il Vicinato	185	62
Vocabolo Sartino	402	144	PONTE SAN GIOVANNI	349	3.647	La Casaccia	182	70
Vocabolo Strada Littoria	320	54	Ponte San Giovanni	181	2.207	Osteria Nuova	172	27
Case sparse	—	3.690	Casella	189	41	Romano di Sopra	176	46
PIANELLO	550	1.156	Fornace	194	80	Romano di Sotto	177	46
Pianello (b)	229	373	Le Stradelle	245	80	Sant'Andrea d'Agliano	174	46
Castel d'Arno	342	96	L'Ospizio	187	25	Case sparse	194	34
Pilonicaccio	316	60	Sardo	198	42	SAN MARTINO IN COLLE	288	1.094
Pilonico Paterno	327	22	Sodo degli Ebrei	185	48	San Martino in Colle	178	314
Case sparse	—	605	Case sparse	273	37	Case sparse	284	780
PICCIONE	645	1.976	PONTE VALLECEPPI	319	2.083	SAN SISTO	400	832
Piccione	260	293	Ponte Valleceppi	188	1.145	San Sisto	241	332
Farneto	331	127	Angelella	192	39	San Sisto Vecchio	307	73
Montelabate (a)	308	6	San Donato	220	31	Sant'Andrea delle Fratte	386	41
Palazzetta	390	24	Case sparse	210	818	Case sparse	261	386
Palazzo Egidio	367	36	PRÈTOLA	300	752	SANTA MARIA ROSSA	188	590
Palazzo Nerbone (a)	344	8	Prètola	192	546	Santa Maria Rossa	172	299
Ponticello	296	62	Madonna del Colle di Sopra	198	56	Podere Vescovato	175	26
San Giustino	282	48	Madonna del Colle di Sotto	250	34	Case sparse	—	285
Santa Maria Valdiponte di Sopra	341	34	Case sparse	240	116	SANT'EGIDIO	300	1.117
Santa Maria Valdiponte di Sotto (a)	334	11	RAMAZZANO	378	915	Sant'Egidio	195	367
Case sparse	—	1.327	Ramazzano	204	82	Carbonesca	262	24
PILA	303	1.086	Le Pulci	226	31	Lidarno (a)	244	15
Pila	217	292	Passo dell'Acqua	232	30	Case sparse	204	711
Sant'Àrno (a)	300	5	San Tommaso (a)	206	16	SANT'ENEA	307	1.038
Villa	250	53	Case sparse	337	756	Sant'Enea	180	400
Case sparse	—	736	RANCOLFO	675	1.062	Sant'Agnese (a)	289	11
PILÒNICO MATERNO	260	247	Rancolfo	219	200	Case sparse	284	627
Pilònico Materno	209	180	Case Nuove	330	28	SOLFAGNANO	675	1.225
Case sparse	—	67	Parlesca	280	68	Solfagnano	216	186
PÒGGIO DELLE CORTI	341	271	Tavernacce	220	36	Coltavolino	321	26
Poggio delle Corti	210	89	Valcaprara (a)	230	16	La Macinara	403	50
Case sparse	—	182	Case sparse	398	714	Montacutello	350	28
PONTE DELLA PIETRA	332	666	RIPA	350	1.360	Osteria	588	39
Ponte della Pietra	230	67	Ripa	203	451	San Bartolomeo	224	53
Osteria	242	79	Civitiella d'Arno	313	64	San Silvestro	230	28
Case sparse	245	520	Osteria	333	20	Stazione di Parlesca-Solfagnano	327	33
PONTE FELCINO	401	2.501	Osteriaccia	278	43	Case sparse	—	782
Ponte Felcino	198	1.878	Podere Le Spiagge	295	31	VILLA PITIGNANO	473	971
Monte Scosso (c)	200	8	Case sparse	—	751	Villa Pitignano	197	277
Monticelli	246	23	SAN FORTUNATO	323	608	Casa del Tevere	300	58
Case sparse	312	592	San Fortunato	225	178	Casella	220	49
PONTE PÀTTOLI	574	2.945	Bonèggio	300	61	Pieve San Sebastiano (a)	212	16
Ponte Pàttoli	209	941	Case sparse	—	369	Case sparse	449	571
Casa del Diavolo	210	186	SAN GIOVANNI DEL PANTANO	800	580	PIEGARO	853	5.973
Cordigliano	236	87	San Giovanni del Pantano	280	72	CASTIGLION FOSCO	204	1.854
La Fratticiola	387	39	Antognola	385	39	Castiglion Fosco	666	145
Montenero	215	25	Osteria del Pantano (d)	416	6	Collebaldo	225	156
Palazzo	444	34	Osteria di Ponte Nese (d)	382	8	Gaiche (a)	350	19
Podere Campagnano	210	23	Osteria di San Giovanni del Pantano (d)	293	18	Ginestreto	285	98
Prezònchio (a)	227	11	Pantano	381	33	La Pèvoli	300	78
Rusticelli	303	28	Case sparse	382	404	Oro	305	158
San Giovanni di Montenero	236	37	SAN MARTINO DEI COLLI	337	246	Case sparse	—	1.200
San Lorenzo di Montenero (a)	403	5	San Martino dei Colli	226	56			
Sant'Orsola	438	40	Case sparse	—	190			
Stazione di Rèsina - Ponte Pàttoli	227	22						
Case sparse	213	1.467						

(a) Nucleo speciale: chiesa. — (b) Centro diviso con il comune di Assisi. — (c) Nucleo speciale: convento. — (d) Nucleo speciale: esercizio pubblico.

Segue: TAV. 2 — *Altitudine e popolazione residente dei comuni, delle frazioni geografiche e delle località abitate*

COMUNI FRAZIONI GEOGRAFICHE LOCALITÀ ABITATE	Altitudine m	Popolazione residente	COMUNI FRAZIONI GEOGRAFICHE LOCALITÀ ABITATE	Altitudine m	Popolazione residente	COMUNI FRAZIONI GEOGRAFICHE LOCALITÀ ABITATE	Altitudine m	Popolazione residente
GREPPOLISCHIETO	711 374	304	POGGIODOMO	1653 745	215	SAN GIUSTINO	1196 248	7.375
Greppolischieto	657	29	Poggiodomo *	976	215	CELALBA	1134 303	1.000
Case sparse	—	275	Case sparse	—	—	Celalba	360	182
IERNA	853 293	432	ROCCATAMBURO	1685 612	201	Valdimonte	618	48
Pratalenza	556	44	Roccatamburo	795	201	Ca' La Valle	666	39
Ierna (a)	309	11	Case sparse	—	—	Casaccia	382	45
Iernaccia	295	22	USIGNI	1508 845	112	Cereta	677	36
Ponibbiale	609	88	Usigni	1000	112	Fiumicello	316	47
Refogliano	558	27	Case sparse	—	—	Murce	316	49
Vignale	490	47	PRECI	1493 420	2.640	Pitigliano	345	105
Case sparse	—	193	BELFORTE	1100 420	183	Case sparse	—	440
MACERETO	612 233	349	Belforte	612	27	LAMA	554 309	1.592
Macereto	301	65	Casali di Belforte	451	86	Lama	330	122
Case sparse	—	284	San Lazzaro	512	31	Colle Plinio	366	957
PIEGARO	620 252	1.238	Case sparse	—	—	Federico	318	65
Piegaro *	356	478	COLLAZZONI	1417 650	310	Fiscale	318	47
Case sparse	—	760	Collazzoni	873	104	Paltelli	320	04
PIETRAFITTA	611 204	1.796	Poggio di Croce	956	58	Case sparse	—	397
Pietrafitta	276	141	Civitelle	884	10	SAN GIUSTINO	1196 284	2.833
Abbadia Sette Frati	283	31	Montebufo	1012	80	Corposano	531	74
Acquiola	224	69	Villa Campanara (a)	832	11	San Giustino *	331	1.003
Casalino Alto	315	74	Villa del Guado	805	31	Alferi	328	42
Casalino Basso	283	54	Case sparse	—	16	Ca' di Magnano	425	29
Cibottola	469	20	PIEDIVALLE	1493 536	359	Capanne	284	28
Convento di San Bartolomeo (b)	403	11	Piedivalle	610	119	Case Nuove	675	36
Gratiano	226	117	Acquaro	740	60	Cospaia	375	132
Case sparse	—	1.279	Collescille	908	124	Dogana	331	71
PIETRALUNGA	917 360	5.539	Valle	852	41	Gabriellone	313	46
Castel Guelfo (c)	891 525	404	Case sparse	—	15	Il Palazzo	295	58
Castel Guelfo	718	11	PRECI	1431 460	1.078	Madonna Altomare	319	101
Fornace	696	46	Castelvècchio	624	112	Monte Giove	875	33
Case sparse	—	347	Corone	484	145	Mori	330	45
COLLE ANTICO (c)	917 458	212	Preci *	593	549	Petriccè	325	32
Colle Antico	723	11	Preci	593	549	Porrino	331	81
Case sparse	—	201	Saccovèscio	744	138	San Lorenzo	350	36
PIETRALUNGA	891 360	4.766	Casali Cordella	538	25	San'Anastasio	422	61
Pietralunga *	565	764	Case sparse	—	109	Case sparse	—	925
Boschetto	490	37	ROCCANOLFI	1124 450	292	SELCI	304 288	1.379
Corniole	706	29	Montaglioni	900	86	Selci	301	954
Molino Cainardi	535	23	Roccanolfi	727	145	Cascine	303	56
Pieve de' Saggi	562	20	San Vito	570	30	Case sparse	—	369
Pieve di Castelfranco (a)	767	5	Case sparse	—	31	USELLE-RENZETTI	1072 394	571
San Felice	724	30	TODIANO	1256 640	438	Uselle	458	16
San'Andrea	840	30	Abeto	976	108	Cantone	685	74
Terzi	652	45	Todiano	875	202	Parnaciano	712	75
Case sparse	—	3.783	Aquilàia (a)	986	18	Pescio	732	38
SAN FAUSTINO (d)	741 360	157	Cascine	892	43	Renzetti	517	53
Parròchia di San Faustino	593	11	Fiano	898	67	Case sparse	—	315
Case sparse	—	146	Case sparse	—	—	SANT'ANATÒLIA DI NARCO	1685 284	998
POGGIODOMO	1685 612	731	ROCCANOLFI	1124 450	292	Caso	1685 582	106
MUCCIAFORA	1431 650	203	Montaglioni	900	86	Caso	667	106
Mucciafora	1058	203	Roccanolfi	727	145	Case sparse	—	—
Case sparse	—	—	San Vito	570	30	GAVELLI	1592 1112	112
			Case sparse	—	31	Gavelli	1152	112
			TODIANO	1256 640	438	Case sparse	—	—
			Abeto	976	108	GROTTI	1217 390	168
			Todiano	875	202	Grotti	585	157
			Aquilàia (a)	986	18	Case sparse	—	11
			Cascine	892	43			
			Fiano	898	67			
			Case sparse	—	—			

(a) Nucleo speciale: chiesa. — (b) Nucleo speciale: convento. — (c) Frazione speciale: territorio gravitante sul comune di Apèchio (Pesaro e Urbino). — (d) Frazione speciale: territorio gravitante sul comune di Umbertide.

Segne: TAV. 2 — Altitudine e popolazione residente dei comuni, delle frazioni geografiche e delle località abitate

COMUNI FRAZIONI GEOGRAFICHE LOCALITÀ ABITATE	Alti- tudine m	Popo- lazione residente	COMUNI FRAZIONI GEOGRAFICHE LOCALITÀ ABITATE	Alti- tudine m	Popo- lazione residente	COMUNI FRAZIONI GEOGRAFICHE LOCALITÀ ABITATE	Alti- tudine m	Popo- lazione residente
SANT'ANATOLIA DI NARCO	1629 284	612	SOLENNE-LA BERNARA (b)	796 742	—	SIGILLO	1251 387	2.025
Castel San Felice	317	190	SELLANO	1297 432	2.766	Sigillo *	506	1.675
Sant'Anatolia di Narco *	328	239	CÀMMORO	1279 689	451	Case sparse	—	350
San Martino	384	46	Càmmoro	936	126	SPELLO	1241 190	7.286
Case sparse	—	137	Celle	733	33	COLLEPINO	978 300	340
SCHÈGGIA E PASCELUPO	1409 374	3.026	Il Tribbio	849	53	Collepino	598	129
ISOLA FOSSARA	1409 448	523	I Molini di Càmmoro	703	68	Case sparse	—	211
Isola Fossara	448	411	La Torre	852	38	CESEGGI	1075 647	51
Casacce	452	40	Vene	836	42	Ceseggi	937	51
Case Quattro	576	25	Case sparse	—	91	Case sparse	—	—
Valdorbia	507	47	CESEGGI	1075 647	51	SAN GIOVANNI	1241 497	131
Case sparse	—	—	Ceseggi	937	51	San Giovanni	623	76
PASCELUPO	1328 425	304	Case sparse	—	—	Case sparse	—	55
Pascelupo	528	92	MONTESANTO	919 505	90	SPELLO	765 190	6.815
Coldipèccio	604	143	Montesanto	730	61	Spello *	261	3.276
Case sparse	—	69	Case sparse	—	29	Capitan Loreto	221	93
PERTICANO	909 374	226	ORSANO	1297 696	267	Castellaccio	191	32
Perticano (a)	404	116	Orsano	880	34	Renaro	350	60
Montebollo	565	89	Casa Rampi	936	42	Case sparse	—	3.354
Case sparse	—	21	Colle Trèggia	837	34	SPOLETO	1337 220	38.155
PONTE CALCARA	1328 507	582	I Molini di Orsano	703	19	ANCAIANO	1243 330	223
Ponte Calcara	567	254	Case sparse	—	138	Ancaiano	576	47
Campitello	665	222	PIÀGGIA	1075 574	369	Belvedere	570	74
La Pezza	710	106	Civitella	807	44	Salari	562	63
Case sparse	—	—	Piaggia	800	111	Case sparse	—	39
SCHÈGGIA	1108 456	1.391	Setri	791	60	BAZZANO	1200 246	1.226
Schèggia *	575	548	Peneggi	855	45	Bazzano Inferiore	380	503
Belvedere	638	51	Petrognano	788	37	Bazzano Superiore	550	168
Fiume	498	191	Renaro	950	49	Case Piccioli	307	115
Case sparse	—	601	Case sparse	—	23	Fabbreria	281	82
SCHEGGINO	1565 270	887	PUPAGGI	1058 675	285	Osteria	386	63
Ceselli	929 270	321	Apagni	839	73	Santa Maria	560	39
Contàglia	330	128	Pupaggi	845	137	Case sparse	—	256
Puntùglia	349	41	Fonni	850	59	BERÒIDE	228 220	1.807
San Valentino	345	59	Case sparse	—	16	Azzano	226	241
Schioppo	420	49	SELLANO	1120 432	1.253	Beròide	222	252
Case sparse	—	24	Forfi	875	70	Borghetto	224	42
CIVITELLA	1565 279	73	Postignano	591	82	Case Cicarella	220	66
Civitella	460	73	San Martino	764	73	Case Msrèggio	220	48
Case sparse	—	—	Sellano *	641	291	Malborgo	222	28
MONTE SAN VITO	1563 327	180	Villamàgina	715	176	San Paolo	227	67
Monte San Vito	916	130	Casale	725	116	Tolentino	225	57
Case sparse	—	—	Colle	611	75	Case sparse	—	1.066
SCHEGGINO	1074 328	363	Mocali	675	35	CESE	1837 477	126
Scheggino *	367	335	Montalbo	748	64	Cese	610	66
Case sparse	—	28	Ottaggi	874	42	Costa	644	31
SCIRCA	1240 405	242	Sterpare	846	39	Case sparse	—	29
Scirca (c)	460	158	Terne	717	45	CROCEMARRÒGGIA	959 330	1.070
Case sparse	—	84	Vio	782	34	Crocemarròggia	341	239
SIGILLO	1251 387	2.267	Case sparse	—	111	Arezzo	380	109
SCIRCA	1240 405	242	SIGILLO	1251 387	2.267	Balduini	526	57
Scirca (c)	460	158	SIGILLO	1297 432	2.766			
Case sparse	—	84	CÀMMORO	1279 689	451			
			Càmmoro	936	126			
			Celle	733	33			
			Il Tribbio	849	53			
			I Molini di Càmmoro	703	68			
			La Torre	852	38			
			Vene	836	42			
			Case sparse	—	91			
			CESEGGI	1075 647	51			
			Ceseggi	937	51			
			Case sparse	—	—			
			MONTESANTO	919 505	90			
			Montesanto	730	61			
			Case sparse	—	29			
			ORSANO	1297 696	267			
			Orsano	880	34			
			Casa Rampi	936	42			
			Colle Trèggia	837	34			
			I Molini di Orsano	703	19			
			Case sparse	—	138			
			PIÀGGIA	1075 574	369			
			Civitella	807	44			
			Piaggia	800	111			
			Setri	791	60			
			Peneggi	855	45			
			Petrognano	788	37			
			Renaro	950	49			
			Case sparse	—	23			
			PUPAGGI	1058 675	285			
			Apagni	839	73			
			Pupaggi	845	137			
			Fonni	850	59			
			Case sparse	—	16			
			SELLANO	1120 432	1.253			
			Forfi	875	70			
			Postignano	591	82			
			San Martino	764	73			
			Sellano *	641	291			
			Villamàgina	715	176			
			Casale	725	116			
			Colle	611	75			
			Mocali	675	35			
			Montalbo	748	64			
			Ottaggi	874	42			
			Sterpare	846	39			
			Terne	717	45			
			Vio	782	34			
			Case sparse	—	111			
			SIGILLO	1251 387	2.267			
			SIGILLO	1297 432	2.766			
			CÀMMORO	1279 689	451			
			Càmmoro	936	126			
			Celle	733	33			
			Il Tribbio	849	53			
			I Molini di Càmmoro	703	68			
			La Torre	852	38			
			Vene	836	42			
			Case sparse	—	91			
			CESEGGI	1075 647	51			
			Ceseggi	937	51			
			Case sparse	—	—			
			MONTESANTO	919 505	90			
			Montesanto	730	61			
			Case sparse	—	29			
			ORSANO	1297 696	267			
			Orsano	880	34			
			Casa Rampi	936	42			
			Colle Trèggia	837	34			
			I Molini di Orsano	703	19			
			Case sparse	—	138			
			PIÀGGIA	1075 574	369			
			Civitella	807	44			
			Piaggia	800	111			
			Setri	791	60			
			Peneggi	855	45			
			Petrognano	788	37			
			Renaro	950	49			
			Case sparse	—	23			
			PUPAGGI	1058 675	285			
			Apagni	839	73			
			Pupaggi	845	137			
			Fonni	850	59			
			Case sparse	—	16			
			SELLANO	1120 432	1.253			
			Forfi	875	70			
			Postignano	591	82			
			San Martino	764	73			
			Sellano *	641	291			
			Villamàgina	715	176			
			Casale	725	116			
			Colle	611	75			
			Mocali	675	35			
			Montalbo	748	64			
			Ottaggi	874	42			
			Sterpare	846	39			
			Terne	717	45			
			Vio	782	34			
			Case sparse	—	111			
			SIGILLO	1251 387	2.267			
			SIGILLO	1297 432	2.766			
			CÀMMORO	1279 689	451			
			Càmmoro	936	126			
			Celle	733	33			
			Il Tribbio	849	53			
			I Molini di Càmmoro	703	68			
			La Torre	852	38			
			Vene	836	42			
			Case sparse	—	91			
			CESEGGI	1075 647	51			
			Ceseggi	937	51			
			Case sparse	—	—			
			MONTESANTO	919 505	90			
			Montesanto	730	61			
			Case sparse	—	29			
			ORSANO	1297 696	267			
			Ors					

Segue: TAV. 2 — Alitudine e popolazione residente dei comuni, delle frazioni geografiche e delle località abitate

COMUNI FRAZIONI GEOGRAFICHE LOCALITÀ ABITATE			COMUNI FRAZIONI GEOGRAFICHE LOCALITÀ ABITATE			COMUNI FRAZIONI GEOGRAFICHE LOCALITÀ ABITATE		
Alti- tudine m	Popo- lazione residente		Alti- tudine m	Popo- lazione residente		Alti- tudine m	Popo- lazione residente	
Castagnacupa	772	69	SAN BRIZIO	409	1.808	VALDARENA	1337	308
Cerqueto	700	64		231			450	
Icciano	435	85	Petrognano	306	33	Valdarena	675	73
Meggiano	670	79	San Brizio	246	384	Acquaiura	723	30
Mogliano	367	90	Terraia	313	231	Acquafacastagna	722	28
Pèrchia	450	139	Camporòppolo	236	172	Pincano	700	51
Rapicciano	524	50	Case sparse	—	788	Torrecola	684	41
Sterpeto	523	20				Case sparse	—	85
Case sparse	—	69						
EGGI	906	925	SAN GIACOMO	309	2.095	VALLE SAN MARTINO	860	303
	283			231			278	
Eggi	341	567	Protte	242	261	Valle San Martino	500	189
Matignano	544	42	San Giacomo	243	1.163	Casale della Valle	400	33
Case sparse	—	316	Case sparse	—	671	Colle Attivo	466	20
						Il Molinaccio	304	35
FOGLIANO	702	172				Case sparse	—	26
	397		SOLENNE (a)	1117	—	VALLÒCCHIA	1074	196
Fogliano	611	54		900			568	
Case sparse	—	118	SPOLETO	1208	21.150	Vallòcchia	786	43
				249		Borgiano	639	96
MADONNA DI BAIANO	751	1.869	Collerisana	398	166	Le Case	774	27
	309		Maiano	256	217	Case sparse	—	30
Madonna di Baiano	323	121	Monteluco	787	14	TODI	639	21.086
San Giovanni di Baiano	311	505	Morgnano	273	178		120	
Baiano	380	180	Sant'Angelo	392	148	ASPROLI	385	317
Case Moretti	340	73	Spoletto *	336	13.729		150	
San Martino in Trignano	310	207	Casello Ferroviario	293	81	Àsproli	355	28
Case sparse	—	783	Castello di Morgnano	350	63	Cacici	366	30
MESSENANO	760	118	Cortaccione	281	208	Casaline	313	72
	397		Croceferro	293	98	Torricella	302	54
Messenano	526	104	Molino San Ponziano	261	151	Case sparse	—	133
Case sparse	—	14	Monte li Rossi	659	48	CACCIANO	205	272
			Pàtrico	1041	51		195	
MONTEBIBICO	992	235	Ponte Bari	276	194	Cacciano	248	47
	590		Rubbiano	573	48	Case sparse	—	225
Montebibico	832	206	San Chiodo	284	37	CAMERATA	580	595
San Renzano	832	29	San Nicolò	282	240		316	
Case sparse	—	—	San Silvestro	406	375	Camerata	512	237
			Santa Croce	356	496	La Foca	431	77
MONTE MARTANO	1110	600	Sant'Anastasio	300	172	Porzone	450	28
	330		San Venanzo	262	87	Case sparse	—	253
Monte Martano	580	379	Scatarci	335	91			
Milano	630	76	Case sparse	—	4.258	CANÒNICA	479	453
Pian della Noce	644	67	STRETTURA	933	470		154	
Case sparse	—	78		313		San Pietro	347	28
			Strettura	363	175	Canonica Vecchia	335	32
OCENELLI	1012	582	Casal di Mezzo	462	51	Mannella	450	53
	348		Casigliano	499	33	Torrerosa	220	15
Ocenelli	500	127	Palazzaccio	457	47	Case sparse	—	325
La Costa	537	33	Palazzo del Papa	422	48			
San Gregorio	425	69	Case sparse	—	116	CASE MASCIE	553	474
Case sparse	—	353	TERZO LA PIEVE	557	961		120	
				260		Santa Maria	368	35
POMPAGNANO	992	261	Terzo La Pieve	385	113	Torreluca	202	54
	450		Case Zuccarello	269	84	Case sparse	—	385
Pompagnano	515	172	Francucci	334	92			
Agliano	593	34	Case sparse	—	672	TERZO SAN SEVERO	1084	380
Catinelli	801	36					428	
Case sparse	—	19	TERZO SAN SEVERO	580	203	TERZO SAN SEVERO	511	285
				522	104		149	
PORETA	970	653	Case sparse	—	73	Cecanibbi	250	58
	271					Case sparse	—	227
Poreta	330	283	UNCINANO	593	817	CHIOANO	295	296
Silvignano	616	179		287			193	
Case sparse	—	191	Uncinano	351	126	Chioano	295	62
			Case sparse	—	691	Case sparse	—	234

(a) Frazione speciale: territorio in contestazione con il comune di Ferentillo (Terni).

Segue: Tav. 2 — Altitudine e popolazione residente dei comuni, delle frazioni geografiche e delle località abitate

COMUNI FRAZIONI GEOGRAFICHE LOCALITÀ ABITATE	Alti- tudine m	Popo- lazione residente	COMUNI FRAZIONI GEOGRAFICHE LOCALITÀ ABITATE	Alti- tudine m	Popo- lazione residente	COMUNI FRAZIONI GEOGRAFICHE LOCALITÀ ABITATE	Alti- tudine m	Popo- lazione residente
COLVALENZA	380 176	1.308	PESCIANO	522 269	488	TORRE CECCONA	436 199	238
Colvalenza	346	126	Pesciano	476	114	Torre Ceccona	355	47
Rosceto	290	77	Case sparse	—	374	Case sparse	—	191
Casino	330	52						
La Torre	341	83	PETRORO	468 235	210	TORRE GENTILE	529 246	322
Sobrano	301	51	Petroro	385	45	Torre Gentile	371	9
Case sparse	—	919	Case sparse	—	165	Carognola	345	39
						Villanova	303	23
DUE SANTI	350 175	662	PIAN DI PORTO	240 130	417	Case sparse	—	246
Due Santi	318	144	Ponte Rio	145	111	VASCIANO	423 167	603
Case sparse	—	513	Pian di Porto (a)	145	17	Vasciano	333	44
			Case sparse	—	239	Le Torri	296	51
FIORE	360 140	370	PIAN DI SAN MARTINO	302 140	785	Case sparse	—	508
Fiore	344	47	Pian di San Martino	147	242	TORGIANO	500 166	5.472
Il Castello	233	25	Case Basse	145	28	BRUFA	301 177	1.620
Case sparse	—	298	Torrebettona	153	80	Brufa	291	313
			Torriola	177	73	Miralduolo	185	111
FRONTIGNANO	334 180	258	Case sparse	—	362	Case sparse	—	1.196
Frontignano	326	72	PONTECUTI	277 141	418	PONTE NUOVO	500 166	946
Case sparse	—	186	Pontecuti	151	198	Ponte Nuovo (d)	176	288
			Case sparse	—	220	Fornaci	170	417
ILCI	273 152	630	PORCHIANO	311 139	243	Pescara	171	78
Ilici	267	99	Porchiano	307	40	Case sparse	—	163
Case sparse	—	531	Cascione	191	24	TORGIANO	430 166	2.906
			San Sisto	161	46	Torgiano *	219	1.165
IZZALINI	535 250	383	Case sparse	—	133	Ponte Rosciano	130	278
Izzalini	421	112	QUADRO	639 128	570	Signoria	207	155
San Giovanni	400	31	Le Caselle-Castello	524	38	Case sparse	—	1.308
Torrebaldo	455	28	Cordigliano (b)	306	14	TREVI	1426 210	7.341
Case sparse	—	212	Quadro Vecchio	522	30	BOVARA	1390 216	1.480
			Case sparse	—	488	Bovara	337	114
LORETO	387 191	358	RIPAIOLI	338 149	429	Pigge	296	225
Loreto	369	56	Ripaioli	279	63	Alvanischio	387	81
Lorgnano	285	36	San Sisto	273	27	Chiesa Tonda	225	41
Case sparse	—	266	Case sparse	—	334	Colle Alto	258	118
			ROMAZZANO	551 203	326	Colle Basso	240	106
MONTE MOLINO	243 143	502	Romazzano	392	78	Faustana	216	138
Monte Molino	223	105	Case sparse	—	248	La Costa	315	45
Brusco	206	54	SAN DAMIANO	450 192	345	La Valle	389	45
Cantinelle	166	15	San Damiano	365	46	San'Arcangelo (b)	549	4
San Valentino	196	36	Case sparse	—	299	Case sparse	—	563
Case sparse	—	292	TODI	410 147	6.596	CANNAIOLA	228 213	1.609
			Todi *	410	4.648	Cannaiola	219	779
MONTENERO	412 186	255	Cappuccini	306	162	San Lorenzo	219	153
Montenero	407	90	Ponte Nàia (a)	161	19	Picciche	225	348
Case sparse	—	165	Stazione di Ponte Nàia (c)	185	7	Case sparse	—	329
			Stazione di Ponte Rio	168	75	COSTE	1426 612	332
MONTICELLO	461 214	427	Case sparse	—	1.685	Case Brunelle	665	35
Monticello	372	39				Case Bosco	684	40
Ficareto	449	29				Case Colle	685	31
Case sparse	—	359						
PANTALLA	283 149	1.251						
Pantalla	240	135						
Borghetto	183	48						
Case Buda	238	28						
Caselle	173	41						
Piana	162	59						
Case sparse	—	940						

(a) Nucleo speciale: esercizio pubblico. — (b) Nucleo speciale: chiesa. — (c) Nucleo speciale: stazione ferroviaria. — (d) Centro diviso con il comune di Deruta.

Segue: Tav. 2 — Altitudine e popolazione residente dei comuni, delle frazioni geografiche e delle località abitate

COMUNI FRAZIONI GEOGRAFICHE LOCALITÀ ABITATE	Alti- tudine m	Popo- lazione residente	COMUNI FRAZIONI GEOGRAFICHE LOCALITÀ ABITATE	Alti- tudine m	Popo- lazione residente	COMUNI FRAZIONI GEOGRAFICHE LOCALITÀ ABITATE	Alti- tudine m	Popo- lazione residente				
Case Valle	681	20	MONTECASTELLI	651	2.319	COLLEMINCIO	801	502				
Coste San Paolo	749	87		242			450					
Case sparse	—	110		Calzolaro			275		164	Collemincio	607	61
MATIGGE	1275	980		Montecastelli			261		282	Casa Rinaldini	629	24
Manciano	512	193		Badia di San Cassiano			260		45	San Savino	481	51
Matigge	294	390		Banchetti			261		61	Case sparse	—	366
Casco dell'Acqua	210	144		Battitrici			260		55	GIÒMICI	668	330
Case il Cello	227	18		Cioccolanti			264		125	Giòmicì	289	48
Ponze	884	40		Comunaglia			450		45	Case sparse	—	282
Case sparse	—	145		Fontesegale			251		41	MONTEVERDE	596	286
TREVI	715	2.990		Ranchi			258		75	Monteverde	243	30
Santa Maria in Valle	380	156	Stazione di Montone (d)	253	19	Case sparse	—	256				
Trevi *	425	1.216	Verna	450	37	PÒGGIO MORICO	756	301				
Borgo	225	272	Case sparse	—	1.370	Poggio Morico	472	27				
Castelluccio	481	38	NICCONE	653	2.112	Case sparse	—	274				
Collèchio	315	172	Niccone	241	346	VALFÀBBRICA	598	2.008				
Parrano	214	368	La Dogana	250	38	243	Poggio di Sotto	508	73			
Pietra Rossa	212	55	La Mita	300	38	Valfabbrica *	288	705				
Case sparse	—	713	Molino Vitelli	274	84	San Donato	547	39				
TUORO SUL TRASIMENO	747	4.518	Monte Migiano	271	126	Case sparse	—	1.191				
BORGHETTO	258	551	Spedalocchio	424	27	VALLO DI NERA	1425	915				
Borghetto	259	252	Case sparse	281	59	320	Meggiano	784	124			
Montèchio	298	113	PIERANTONIO	628	1.694	330	Piedilacosta	868	23			
Case sparse	—	186	Pierantonio	222	642	Case sparse	—	19				
ISOLA MAGGIORE	309	204	Palazzetto Nese	247	935	MEGGIANO	1320	166				
Isola Maggiore	258	204	Poggio Manente	238	50	Meggiano	330	124				
Case sparse	—	—	Santa Giulliana	418	20	Piedilacosta	784	124				
LAGO TRASIMENO (a)	258	—	Case sparse	406	47	Case sparse	—	19				
TUORO	747	3.054	PRÈGGIO	818	1.884	PIEDIPATERNO	1217	406				
Tuoro *	258	1.257	Prèggio	272	240	Piedipaterno *	320	236				
Baroncino	309	72	Sant'Anna	631	240	Geppa	333	236				
Borgo Stazione	318	72	Spicchio	355	25	Montefiorello	559	37				
Ca' Diciano	268	187	Case sparse	429	29	Paterno	720	56				
Case del Piano	303	33	UMBÈRTIDE	—	1.500	Case sparse	613	38				
Castellonchio	275	107	Umbèrtide *	926	7.682	VALLO DI NERA	1425	343				
Dogana	350	88	Badia	231	3.339	420	Vallo di Nera	433	343			
Fonte Sant'Angelo	300	49	Civitella Ranieri	247	3.339	Case sparse	—	—				
Nùvola	372	22	Migianella (e)	239	33	VALTOPINA	1114	2.161				
Pieve Confini	320	37	Monte Acuto	371	39	1114	320	2.161				
Sanguinetto	372	22	Palazzone	514	17	Valtopina *	360	403				
Toci	320	37	Piandàssino	513	62	Balciano	728	46				
Case sparse	—	1.037	Pian di Nese	236	39	Ca' Tommaso	610	49				
VERNAZZANO	747	709	Polgeto	241	124	Colfulignato	732	55				
Vernazzano Basso	258	99	Stazione di Serra Partucci (d)	347	64	Colle Budino	490	29				
Torale	275	99	Villa Pace	429	151	Fosso delle Ghiande	350	28				
Vernazzano	334	54	VALFÀBBRICA	267	12	Gallano	506	96				
Case sparse	393	36	801	314	27	Giove	554	125				
UMBÈRTIDE	926	16.077	243	Case sparse	3.725	Pasano	580	38				
Castelvècchio (b)	607	246	CASA CASTALDA	764	1.320	Poggio	625	19				
Castelvècchio	301	246	Casa Castalda	350	320	Ponte Rio	380	43				
Case sparse	—	215	Sospètole Vecchie	521	39	Rotòndolo	630	38				
LEONCINI (c)	604	190	Case sparse	400	961	Santa Cristina (e)	587	14				
Colle di Leoncini	480	31	COCCORANO	650	592	Sasso	582	83				
Case sparse	—	144	Coccorano	265	515	Vallemare	600	50				
			Barcaccia	—	—	Case sparse	—	1.045				
			Sambuco									
			Case sparse									

(a) Frazione speciale: parte di lago diviso fra più comuni. — (b) Frazione speciale: territorio gravitante sul comune di Corciano. — (c) Frazione speciale: isola amministrativa. — (d) Nucleo speciale: stazione ferroviaria. — (e) Nucleo speciale: chiesa.

TAV. 3 — Popolazione residente, per sesso e stato civile

N d'or- dine	C O M U N I	M A S C H I				F E M M I N E				T O T A L E			
		celibi		coniugati (b)	vedovi (c)	nubili		coniugate (b)	vedove (c)	celibi e nubili		coniugati (b)	vedovi (c)
		TOTALE	in età matrimo- niabile (a)			TOTALE	in età matrimo- niabile (a)			TOTALE	in età matrimo- niabile (a)		
1	Assisi	6.447	3.182	5.244	327	5.793	3.128	5.266	1.129	12.240	6.310	10.510	1.456
2	Bastia Umbra	1.736	805	1.627	101	1.597	780	1.630	349	3.333	1.585	3.257	450
3	Bettona	1.105	466	983	68	971	429	989	179	2.076	895	1.972	247
4	Bevagna	1.864	836	1.486	123	1.682	866	1.490	319	3.546	1.702	2.976	442
5	Campello sul Clitunno	664	321	558	37	494	220	558	113	1.158	541	1.116	150
6	Cannara	1.021	471	889	45	858	436	891	164	1.879	907	1.780	209
7	Càscia	1.258	582	906	92	1.320	695	912	220	2.578	1.277	1.818	312
8	Castel Ritaldi	764	360	608	47	615	294	608	104	1.379	654	1.216	151
9	Castiglione del Lago	3.899	1.757	4.446	309	3.325	1.501	4.453	1.017	7.224	3.258	8.899	1.326
10	Cerreto di Spoleto	543	268	418	39	489	250	424	96	1.032	518	842	135
11	Citerna	875	409	702	62	719	338	697	133	1.594	747	1.399	195
12	Città della Pieve	2.226	1.015	2.350	175	2.067	1.005	2.349	485	4.293	2.020	4.699	660
13	Città di Castello	9.980	4.698	7.871	601	9.053	4.603	7.925	1.716	10.033	9.301	15.796	2.317
14	Collazzone	1.250	552	982	49	1.016	426	976	161	2.266	978	1.958	210
15	Corciano	1.593	709	1.647	119	1.312	605	1.658	281	2.905	1.314	3.305	400
16	Costacciaro	711	325	589	42	564	240	611	150	1.275	565	1.200	192
17	Deruta	1.849	825	1.629	117	1.571	711	1.631	312	3.420	1.536	3.260	429
18	Foligno	11.150	5.242	10.182	726	10.185	5.317	10.217	2.116	21.335	10.559	20.399	2.842
19	Fossato di Vico	820	389	719	48	627	287	721	174	1.447	676	1.440	222
20	Fratta Todina	499	244	530	34	402	186	532	87	901	430	1.062	121
21	Giano dell'Umbria	1.142	538	859	53	905	405	864	147	2.047	943	1.723	200
22	Gualdo Cattaneo	2.330	1.077	1.745	109	1.845	835	1.747	267	4.175	1.912	3.492	376
23	Gualdo Tadino	3.326	1.581	3.196	231	2.600	1.223	3.240	666	5.928	2.804	6.436	897
24	Gubbio	10.424	4.603	7.834	511	9.118	4.290	7.855	1.500	19.542	8.893	15.689	2.071
25	Lisciano Niccone	514	229	422	25	425	183	425	72	939	412	847	97
26	Magione	2.843	1.269	2.761	181	2.259	1.049	2.749	552	5.102	2.318	5.510	733
27	Marsciano	4.595	2.166	4.342	312	3.868	1.838	4.348	801	8.463	4.004	8.690	1.113
28	Massa Martana	1.515	733	1.231	115	1.145	529	1.239	224	2.660	1.262	2.470	339
29	Monte Castello di Vibio	704	368	646	64	565	278	647	125	1.289	646	1.293	189
30	Montefalco	2.246	1.067	1.845	116	2.024	975	1.841	308	4.270	2.042	3.686	424
31	Monteleone di Spoleto	388	157	260	25	332	144	262	79	720	301	522	104
32	Monte Santa Maria Tiberina	1.040	470	793	61	862	364	796	115	1.902	834	1.589	176
33	Montone	925	434	723	56	761	362	728	122	1.680	796	1.451	178
34	Nocera Umbra	2.385	1.172	1.962	145	1.933	937	1.978	450	4.318	2.109	3.940	595
35	Nòrcia	2.213	1.102	1.560	154	2.034	1.086	1.565	451	4.247	2.188	3.125	605
36	Paciano	377	181	306	18	351	173	367	73	728	354	733	91
37	Panicale	1.569	703	1.490	122	1.234	534	1.493	316	2.803	1.237	2.983	438
38	Passignano sul Trasimeno	1.330	551	1.340	94	1.215	513	1.334	262	2.545	1.064	2.674	356
39	Perugia	22.462	10.852	22.403	1.485	21.495	11.665	22.558	4.907	43.957	22.517	44.961	6.392
40	Piegara	1.470	680	1.390	100	1.350	562	1.396	267	2.820	1.242	2.786	367
41	Pietralunga	1.646	727	1.142	74	1.362	559	1.142	173	3.008	1.286	2.284	247
42	Poggiodomo	229	129	156	11	134	69	157	44	363	198	313	55
43	Preci	642	291	581	49	629	335	598	141	1.271	626	1.179	190
44	San Giustino	1.921	919	1.630	127	1.659	815	1.644	394	3.580	1.734	3.274	521
45	Sant'Anatolia di Narco	290	163	212	20	212	101	210	54	502	264	422	74
46	Schèggia e Pascelupo	842	392	658	42	611	286	678	195	1.453	678	1.336	237
47	Scheggino	239	120	186	18	212	102	191	41	451	222	377	59
48	Sellano	792	416	608	52	611	306	608	95	1.403	722	1.216	147
49	Sigillo	580	283	495	46	525	246	513	108	1.105	529	1.008	154
50	Spello	1.912	859	1.060	117	1.603	775	1.662	332	3.515	1.634	3.322	449
51	Spoleto	10.197	4.806	8.414	522	9.062	4.460	8.324	1.636	19.259	9.266	16.738	2.158
52	Todi	5.462	2.774	4.855	371	4.632	2.399	4.880	886	10.094	5.173	9.735	1.257
53	Torgiano	1.442	617	1.298	86	1.126	478	1.304	216	2.568	1.095	2.602	302
54	Trevi	2.018	1.018	1.544	108	1.791	927	1.545	335	3.809	1.945	3.089	443
55	Tuoro sul Trasimeno	1.039	479	1.147	64	875	402	1.153	240	1.914	881	2.300	304
56	Umbèrtide	4.148	1.973	3.714	235	3.540	1.674	3.714	726	7.688	3.647	7.428	961
57	Valfàbrica	1.454	603	1.208	81	1.222	472	1.204	170	2.676	1.075	2.412	251
58	Vallo di Nera	255	135	196	16	197	84	198	53	452	219	394	69
59	Valtopina	657	312	454	49	473	209	446	82	1.130	521	900	131
	Provincia	149.817	70.405	131.692	9.226	131.457	64.961	132.141	26.990	281.274	135.366	263.833	36.216

(a) Maschi in età da 16 anni in poi; femmine in età da 14 anni in poi. — (b) Compresi i separati legalmente. — (c) Compresi i divorziati.

TAV. 4 — Popolazione residente,

N d'or- dine	COMUNI	M A S C H I											
		fino a 6 anni	da 6 a 10	da 10 a 14	da 14 a 18	da 18 a 21	da 21 a 25	da 25 a 35	da 35 a 45	da 45 a 55	da 55 a 60	da 60 a 65	da 65 in poi
1	Assisi	1.255	718	861	908	674	982	1.948	1.041	1.215	458	435	923
2	Bastia Umbra	331	225	260	237	162	266	574	522	378	156	112	241
3	Bettona	231	153	174	151	114	146	357	308	187	80	87	168
4	Bevagna	379	246	281	248	200	289	523	465	341	132	122	247
5	Campello sul Clitunno	152	69	78	92	53	93	223	174	112	46	39	128
6	Cannara	223	137	122	146	120	165	338	225	191	85	70	133
7	Cascia	256	167	186	139	108	154	277	301	211	86	108	263
8	Castel Ritaldi	191	84	85	87	63	123	251	184	128	53	53	117
9	Castiglione del Lago	820	427	614	580	493	616	1.318	1.290	1.000	351	332	813
10	Cerreto di Spoleto	92	74	78	62	52	67	137	108	127	50	41	112
11	Citerna	180	104	113	145	97	118	234	236	188	49	64	111
12	Città della Pieve	463	259	312	358	236	315	762	700	523	205	186	432
13	Città di Castello	2.075	1.139	1.410	1.352	1.086	1.351	2.901	2.572	1.894	719	640	1.313
14	Collazzone	256	177	179	173	153	173	336	305	209	72	89	159
15	Corciano	315	212	236	246	181	242	517	493	356	126	138	297
16	Costacciaro	159	79	94	111	78	116	209	164	147	52	53	80
17	Deruta	392	254	252	257	198	267	604	498	322	133	143	275
18	Foligno	2.302	1.355	1.561	1.349	997	1.524	3.677	3.288	2.373	1.016	945	1.671
19	Fossato di Vico	168	101	112	110	86	127	223	232	182	61	48	137
20	Frattra Todina	88	47	86	78	54	85	176	161	114	43	39	92
21	Giano dell'Umbria	232	132	166	162	125	161	345	248	200	79	73	131
22	Gualdo Cattaneo	478	298	331	319	252	342	716	500	362	134	140	312
23	Gualdo Tadino	696	414	424	463	342	471	1.102	1.014	694	304	280	549
24	Gubbio	2.135	1.365	1.567	1.533	1.136	1.484	2.918	2.529	1.738	626	551	1.187
25	Lisciano Niccone	113	55	81	73	62	63	165	132	76	28	47	66
26	Magione	562	346	475	412	341	391	885	851	610	214	209	480
27	Marsciano	894	542	653	685	526	649	1.471	1.374	982	384	332	757
28	Massa Martana	297	180	205	197	157	204	419	373	287	120	119	303
29	Monte Castello di Vibio	128	76	88	101	98	119	223	197	150	62	53	119
30	Montefalco	426	304	324	279	243	351	651	565	400	187	178	299
31	Monteleone di Spoleto	97	45	56	50	32	51	99	72	64	26	31	50
32	Monte Santa Maria Tiberina	216	130	151	148	118	152	308	249	183	65	54	120
33	Montone	199	103	129	128	101	147	281	238	167	65	38	108
34	Nocera Umbra	423	300	330	352	244	337	689	655	461	168	167	366
35	Nòrcia	407	281	284	281	225	301	525	474	403	157	179	410
36	Paciano	77	47	48	65	43	55	112	103	88	29	41	53
37	Panicale	363	176	212	246	184	237	492	452	303	137	117	262
38	Passignano sul Trasimeno	281	173	228	194	143	190	450	420	281	109	93	202
39	Perugia	4.306	2.661	3.198	2.966	2.302	3.174	7.539	7.250	5.275	2.080	1.840	3.750
40	Piegara	317	168	208	166	161	248	479	419	272	103	118	271
41	Pietralunga	372	195	248	242	202	219	433	378	247	80	88	168
42	Poggiodomo	43	26	18	25	16	32	63	47	47	20	15	44
43	Preci	147	77	88	88	46	79	149	144	140	66	61	187
44	San Giustino	381	199	278	282	207	258	560	589	391	121	151	261
45	Sant'Anatolia di Narco	51	30	25	41	27	33	69	84	55	23	17	67
46	Schëggia e Pascelupo	183	91	116	113	78	119	250	186	170	62	52	122
47	Schëggino	47	25	38	20	20	23	60	68	51	27	15	49
48	Sellano	162	68	90	104	70	111	220	190	153	67	58	159
49	Sigillo	102	73	79	84	71	87	162	142	139	55	55	72
50	Spello	399	249	284	251	204	265	600	510	343	138	150	296
51	Spoleto	2.113	1.307	1.322	1.308	979	1.466	3.145	2.767	1.848	778	702	1.398
52	Todi	930	586	805	755	578	834	1.638	1.491	1.179	465	457	970
53	Torgiano	306	203	216	205	171	202	458	397	280	86	103	190
54	Trevi	401	242	245	244	188	283	604	512	355	154	138	304
55	Tuoro sul Trasimeno	226	110	165	123	121	170	361	330	233	90	94	218
56	Umbertide	829	431	618	608	469	617	1.331	1.163	851	305	321	554
57	Valfabbrica	338	198	213	219	150	211	454	364	230	90	87	189
58	Vallo di Nera	42	27	33	34	23	36	59	64	47	29	21	52
59	Valtopina	131	85	88	82	65	105	167	163	103	38	42	91
	Provincia	30.178	18.045	21.216	20.507	15.725	21.496	46.237	41.571	30.056	11.753	11.026	22.925

per sesso e classi di età

TOTALE	F E M M I N E												TOTALE	TOTALE POPOLAZIONE RESIDENTE	N d'or- dine
	fino a 6 anni	da 6 a 10	da 10 a 14	da 14 a 18	da 18 a 21	da 21 a 25	da 25 a 35	da 35 a 45	da 45 a 55	da 55 a 60	da 60 a 65	da 65 in poi			
12.018	1.119	725	821	887	649	900	1.884	1.695	1.288	573	519	1.128	12.188	24.206	1
3.464	331	226	260	257	181	299	569	512	358	154	137	292	3.576	7.040	2
2.156	249	140	153	172	116	143	316	294	195	79	102	180	2.139	4.295	3
3.473	367	205	244	279	174	261	551	460	352	162	142	294	3.491	6.964	4
1.259	133	66	75	57	48	90	188	164	125	58	47	114	1.165	2.424	5
1.955	181	108	133	156	111	164	288	245	199	96	72	160	1.913	3.868	6
2.256	263	156	206	173	128	160	331	299	252	112	120	252	2.432	4.708	7
1.419	124	92	105	86	68	102	240	153	116	60	69	98	1.327	2.746	8
8.654	820	411	593	551	470	607	1.328	1.265	1.010	465	376	890	8.795	17.449	9
1.000	94	73	72	70	54	58	128	147	105	55	45	108	1.009	2.009	10
1.639	156	97	128	145	82	88	224	231	153	80	47	118	1.540	3.188	11
4.751	450	255	357	333	250	361	750	695	544	218	208	480	4.901	9.652	12
18.452	1.974	1.129	1.347	1.398	997	1.364	2.878	2.613	1.925	847	809	1.413	18.694	37.146	13
2.281	247	151	192	165	132	131	327	262	204	104	88	150	2.153	4.434	14
3.359	306	174	227	208	162	227	531	489	357	148	152	270	3.251	6.610	15
1.342	149	73	102	113	57	84	178	196	146	69	51	107	1.325	2.667	16
3.595	364	224	272	236	189	283	573	460	355	139	148	271	3.514	7.109	17
22.058	2.106	1.310	1.452	1.425	1.085	1.634	3.796	3.199	2.616	1.108	967	1.820	22.518	44.576	18
1.587	158	85	97	101	76	88	223	229	178	80	64	143	1.522	3.109	19
1.063	84	60	72	63	57	74	162	162	118	50	44	75	1.021	2.084	20
2.054	206	141	153	141	112	144	315	246	198	65	72	123	1.916	3.970	21
4.184	429	294	287	338	233	277	613	479	344	142	127	276	3.859	8.043	22
6.753	627	382	368	428	328	436	1.052	930	741	342	324	548	6.506	13.259	23
18.769	2.034	1.267	1.527	1.538	1.079	1.369	2.712	2.494	1.781	777	692	1.263	18.533	37.302	24
961	108	60	74	70	48	77	153	114	89	37	36	56	922	1.883	25
5.785	506	305	399	371	310	379	852	832	576	273	237	520	5.560	11.345	26
9.249	886	469	675	645	454	651	1.436	1.327	1.003	386	337	748	9.017	18.266	27
2.861	254	164	198	173	122	180	404	338	258	134	108	275	2.808	5.469	28
1.414	119	85	83	105	79	96	205	176	154	57	67	111	1.337	2.751	29
4.207	427	288	334	341	248	304	650	515	405	193	170	298	4.173	8.380	30
673	94	48	46	31	39	60	85	66	71	33	26	74	673	1.346	31
1.894	237	118	143	145	98	131	264	215	173	75	48	126	1.773	3.667	32
1.704	164	95	140	140	93	118	264	216	167	57	61	96	1.611	3.315	33
4.492	431	239	326	309	238	300	600	615	504	209	186	404	4.361	8.853	34
3.927	394	246	308	284	216	267	537	499	438	225	201	435	4.050	7.977	35
761	73	36	69	60	49	54	101	112	89	41	42	65	791	1.552	36
3.131	330	174	196	204	147	207	489	468	337	150	134	267	3.043	6.224	37
2.764	286	185	231	187	153	188	440	395	310	119	114	203	2.811	5.575	38
40.350	4.065	2.591	3.175	3.161	2.359	3.294	8.073	7.581	5.631	2.433	2.266	4.331	48.960	95.310	39
2.960	357	214	217	201	152	214	500	357	300	126	142	233	3.013	5.973	40
2.862	361	194	248	234	153	203	387	345	224	98	81	149	2.677	5.539	41
396	31	13	21	11	23	15	49	35	45	20	24	48	335	731	42
1.272	125	78	91	87	74	91	182	155	157	79	88	161	1.368	2.640	43
3.678	381	202	261	278	189	267	590	542	361	157	155	314	3.697	7.375	44
522	46	31	34	29	19	24	74	58	43	33	23	62	476	998	45
1.542	143	85	97	99	75	100	196	189	185	78	90	147	1.484	3.026	46
443	47	33	30	21	23	35	67	61	43	18	15	51	444	887	47
1.452	152	78	75	89	74	85	191	169	144	67	69	121	1.314	2.766	48
1.121	136	58	85	76	61	59	173	163	138	70	39	88	1.146	2.267	49
3.689	351	221	256	206	174	258	566	502	411	169	174	309	3.597	7.286	50
19.133	2.000	1.268	1.334	1.253	1.001	1.400	3.062	2.584	1.971	833	794	1.522	19.022	38.155	51
10.688	931	562	740	751	572	763	1.588	1.443	1.132	525	453	938	10.398	21.086	52
2.826	279	175	194	185	146	206	398	391	241	108	107	216	2.646	5.472	53
3.670	358	229	277	234	182	266	593	513	358	201	155	305	3.671	7.341	54
2.250	205	123	145	163	107	156	342	322	240	115	114	236	2.268	4.518	55
8.097	839	440	587	556	412	629	1.282	1.116	804	428	308	579	7.980	16.077	56
2.743	351	197	202	216	151	183	393	314	239	106	92	152	2.596	5.339	57
467	44	30	39	26	21	27	47	63	54	21	23	53	448	915	58
1.160	132	50	82	67	48	69	155	134	98	49	31	86	1.001	2.161	59
290.735	28.614	17.228	20.655	20.328	15.168	20.700	45.554	40.789	31.062	13.706	12.432	24.352	290.588	581.323	

TAV. 5 — Popolazione residente in età da 6 anni in poi,

N d'or- dine	COMUNI	ANALFABETI				FORNITI							
		TOTALE		IN ETÀ DI OBBLIGO SCOLASTICO (da 6 a 14 anni)		PRIVI DI TIPOLO DI STUDIO		di scuola elementare		di scuola media inferiore		classica e scientifica	
		MF	M	MF	M	MF	M	MF	M	MF	M	MF	M
1	Assisi	3.260	1.176	178	82	3.890	1.745	12.868	6.604	936	578	256	227
2	Bastia Umbra	623	226	26	17	1.056	489	4.256	2.132	280	194	22	15
3	Bettona	614	229	13	6	731	360	2.387	1.236	38	24	6	6
4	Bevagna	1.274	454	35	17	1.095	550	3.412	1.818	271	173	40	30
5	Campello sul Clitunno	331	138	3	2	375	179	1.323	717	58	41	11	10
6	Cannara	591	207	27	13	430	219	2.263	1.191	100	67	12	8
7	Càscia	460	193	46	16	613	317	2.979	1.410	48	30	24	21
8	Castel Ritaldi	424	155	16	6	373	193	1.548	317	41	36	8	8
9	Castiglione del Lago	2.631	727	96	51	3.100	1.443	9.256	5.089	537	419	56	47
10	Cerreto di Spoleto	331	142	18	10	348	194	1.030	538	29	15	7	6
11	Citerna	350	146	11	5	471	230	1.933	1.019	53	39	10	9
12	Città della Pieve	1.674	554	44	19	1.553	778	5.037	2.667	292	193	28	27
13	Città di Castello	4.071	1.595	213	111	5.600	2.759	20.485	10.320	1.775	1.074	224	156
14	Collazzone	778	328	21	14	735	375	2.324	1.256	34	28	14	13
15	Corciano	309	308	19	13	765	400	4.212	2.210	93	57	19	16
16	Costacciaro	400	146	26	16	557	264	1.358	740	16	11	4	4
17	Deruta	822	340	17	7	1.061	501	4.146	2.163	188	120	27	23
18	Foligno	4.007	1.418	171	81	5.828	2.648	25.184	12.498	2.804	1.748	433	314
19	Fossato di Vico	323	118	17	12	464	242	1.850	943	71	60	11	10
20	Frattra Todina	323	127	6	2	332	162	1.187	636	35	26	10	9
21	Giano dell'Umbria	562	234	16	9	539	271	2.319	1.244	55	39	12	11
22	Gualdo Cattaneo	1.390	590	102	52	1.302	664	4.275	2.349	82	54	26	21
23	Gualdo Tadino	1.692	572	86	47	2.124	1.085	7.409	3.904	401	293	79	76
24	Gubbio	6.852	2.858	707	337	7.224	3.706	17.161	9.015	972	578	184	133
25	Lisciano Niccone	298	113	19	10	305	130	1.022	583	18	8	6	6
26	Magione	1.506	521	46	27	1.648	782	6.739	3.663	198	147	47	42
27	Marsciano	2.443	911	93	48	2.789	1.403	10.641	5.643	324	213	60	55
28	Massa Martana	821	307	20	8	1.038	531	2.897	1.623	83	48	24	21
29	Monte Castello di Vibio	564	227	14	6	629	311	1.244	700	29	21	9	8
30	Montefalco	1.493	576	62	34	1.343	663	4.444	2.374	118	79	44	38
31	Monteleone di Spoleto	102	39	10	4	257	146	789	377	10	7	1	1
32	Monte Santa Maria Tiberina	653	256	35	19	710	370	1.779	995	30	24	9	9
33	Montone	363	147	12	5	538	263	1.950	1.031	50	33	11	9
34	Nocera Umbra	1.245	440	51	23	1.367	686	4.569	2.425	167	119	42	41
35	Norcia	508	206	43	18	1.572	786	4.680	2.295	229	126	59	52
36	Paciano	219	53	2	2	281	153	841	432	32	22	7	4
37	Panicale	1.004	318	17	8	924	467	3.378	1.880	123	88	15	11
38	Passignano sul Trasimeno	748	237	14	9	312	309	3.082	1.647	236	152	20	20
39	Perugia	9.153	3.478	404	196	17.612	8.078	48.838	23.855	5.518	3.224	1.051	745
40	Piegara	1.081	419	38	21	934	428	3.103	1.683	79	53	23	16
41	Pietralunga	1.034	431	66	32	1.202	618	2.470	1.381	49	33	6	5
42	Poggiodomo	60	16	1	1	68	37	514	287	7	6	5	5
43	Preci	255	88	1	1	644	311	1.408	681	26	20	8	7
44	San Giustino	670	248	18	8	974	482	4.657	2.363	197	139	15	13
45	Sant'Anatolia di Narco	132	60	6	2	199	96	539	296	11	8	2	2
46	Scheggia e Pascelupo	485	145	3	—	449	223	1.705	952	31	21	5	5
47	Scheggino	114	41	3	1	125	60	533	288	9	4	1	1
48	Sellano	337	100	6	4	488	258	1.571	899	24	11	12	12
49	Sigillo	276	113	8	5	273	137	1.372	702	50	33	12	10
50	Spello	976	330	21	9	915	479	4.093	2.105	361	264	38	26
51	Spoleto	5.349	2.210	278	141	5.454	2.752	20.367	10.287	1.484	912	267	220
52	Todi	3.162	1.206	98	53	3.255	1.640	11.584	6.169	572	332	147	103
53	Torgiano	607	215	28	15	354	435	3.272	1.774	72	53	17	16
54	Trevi	1.046	343	65	24	1.292	673	3.876	2.024	186	107	39	34
55	Tuoro sul Trasimeno	701	189	27	13	744	322	2.503	1.410	79	65	18	16
56	Umbertide	2.220	905	71	39	2.622	1.306	8.594	4.459	589	391	57	36
57	Valfabbrica	1.129	463	93	45	1.184	602	2.197	1.244	65	43	10	8
58	Vallo di Nera	113	44	2	1	176	85	525	286	7	6	3	3
59	Valtopina	309	120	5	4	394	213	1.124	649	46	31	6	5
	Provincia	75.768	28.496	3.594	1.781	94.917	46.379	313.132	162.028	20.318	12.749	3.619	2.805

per sesso: analfabeti; alfabeti, secondo il titolo di studio

A L F A B E T I														TOTALE		N d'or- dine
DI TITOLO DI STUDIO														POPOLAZIONE RESIDENTE IN ETÀ DA 6 ANNI IN POI		
di scuola media superiore								di università		TOTALE		IN ETÀ DI OBBLIGO SCOLASTICO (da 6 a 14 anni)				
magistrale		tecnica, professionale e artistica		altri e non specificati		Totale										
MF	M	MF	M	MF	M	MF	M	MF	M	MF	M	MF	M	MF	M	
372	93	230	187	11	6	869	513	209	147	18.572	9.587	2.947	1.407	21.832	10.763	1
76	19	32	29	3	2	133	65	30	27	5.755	2.907	945	468	6.378	3.133	2
22	5	7	7	2	1	37	19	8	7	3.201	1.696	607	321	3.815	1.925	3
59	15	32	23	3	2	134	70	32	29	4.944	2.640	941	510	6.218	3.094	4
15	1	18	16	1	—	45	27	7	5	1.808	969	285	145	2.139	1.107	5
36	12	20	17	1	1	69	38	11	10	2.873	1.525	473	246	3.464	1.732	6
36	7	15	11	4	3	79	42	10	8	3.729	1.807	669	337	4.189	2.000	7
17	1	12	11	—	—	37	20	8	7	2.007	1.073	350	163	2.431	1.228	8
110	17	62	46	1	—	229	110	56	46	13.178	7.107	1.949	990	15.809	7.834	9
17	4	5	4	—	—	29	14	6	5	1.492	766	279	142	1.823	908	10
20	4	8	5	—	—	38	18	7	7	2.502	1.313	431	212	2.852	1.459	11
81	12	42	31	—	—	151	70	32	26	7.085	3.734	1.139	552	8.739	4.288	12
414	67	271	205	3	2	912	430	254	199	29.026	14.782	4.812	2.438	33.097	16.377	13
24	5	10	9	—	—	48	27	12	11	3.153	1.697	678	342	3.931	2.025	14
41	9	23	22	1	1	84	48	26	21	5.180	2.736	830	435	5.989	3.044	15
18	13	3	2	—	—	25	19	3	3	1.959	1.037	322	157	2.359	1.183	16
54	9	30	25	—	—	111	57	25	22	5.531	2.863	985	499	6.353	3.203	17
601	85	869	730	1	1	1.904	1.130	441	314	36.161	18.338	5.507	2.835	40.168	19.756	18
19	6	31	29	—	—	61	45	14	11	2.460	1.301	378	201	2.783	1.419	19
12	3	8	7	—	—	30	19	5	5	1.589	848	259	131	1.912	975	20
21	3	17	15	—	—	50	29	7	5	2.970	1.588	576	289	3.532	1.822	21
31	5	17	14	—	—	74	40	13	9	5.746	3.116	1.108	577	7.136	3.706	22
130	40	43	36	2	1	254	153	56	50	10.244	5.485	1.502	791	11.936	6.057	23
451	131	107	85	13	7	755	356	169	121	26.281	13.776	5.019	2.595	33.133	16.634	24
7	3	4	3	—	—	17	12	2	2	1.364	735	251	126	1.662	848	25
61	11	51	37	1	—	160	90	26	20	8.771	4.702	1.479	794	10.277	5.223	26
125	23	71	60	1	1	257	139	52	46	14.043	7.444	2.246	1.147	16.486	8.355	27
25	5	23	22	—	—	72	48	7	7	4.097	2.257	727	377	4.918	2.564	28
12	5	7	6	—	—	28	19	10	8	1.940	1.059	318	158	2.504	1.286	29
37	10	21	17	1	—	103	65	26	19	6.034	3.205	1.188	594	7.527	3.781	30
9	1	4	2	—	—	14	4	3	3	1.053	537	185	97	1.155	576	31
9	2	14	13	—	—	32	24	10	9	2.501	1.422	507	262	3.214	1.678	32
22	7	11	8	—	—	44	24	7	7	2.589	1.358	455	227	2.952	1.505	33
62	18	25	21	—	—	129	80	22	19	6.754	3.629	1.144	607	7.999	4.069	34
72	14	19	14	2	—	152	80	35	27	6.668	3.314	1.076	547	7.176	3.520	35
9	4	9	8	—	—	25	16	4	3	1.183	631	198	93	1.402	684	36
38	13	25	20	1	—	79	44	23	21	4.527	2.500	741	380	5.531	2.818	37
48	8	35	27	—	—	103	55	27	23	4.260	2.246	803	392	5.008	2.483	38
1.767	325	1.344	1.051	43	20	4.205	2.141	1.613	1.268	77.786	38.566	11.221	5.663	86.939	42.044	39
35	5	21	20	—	—	79	41	23	19	4.218	2.224	769	355	5.299	2.643	40
24	7	8	4	—	—	38	16	13	11	3.772	2.059	814	406	4.806	2.490	41
3	2	—	—	—	—	8	7	—	—	597	337	77	43	657	353	42
10	3	5	4	—	—	23	14	12	11	2.113	1.037	333	164	2.368	1.125	43
58	15	24	21	2	2	99	51	16	14	5.043	3.049	922	469	6.613	3.297	44
10	3	2	1	—	—	14	6	6	5	769	411	114	53	901	471	45
16	7	3	1	—	—	24	13	6	5	2.215	1.214	386	207	2.700	1.359	46
7	—	—	—	—	—	8	1	4	2	679	355	123	62	793	396	47
11	2	4	4	—	—	27	18	5	4	2.115	1.190	305	154	2.452	1.290	48
24	4	11	10	—	—	47	24	11	10	1.753	906	287	147	2.029	1.019	49
69	21	46	37	3	2	156	86	35	26	5.560	2.960	989	524	6.536	3.290	50
413	90	439	342	12	8	1.131	660	257	199	28.693	14.810	4.953	2.488	34.042	17.020	51
181	29	160	146	15	13	503	291	149	120	16.063	8.552	2.595	1.338	19.225	9.758	52
39	5	14	12	—	—	70	33	12	10	4.280	2.305	760	404	4.887	2.520	53
51	11	50	43	3	—	143	88	39	34	5.536	2.926	928	463	6.582	3.269	54
20	2	13	12	—	—	51	30	9	8	3.386	1.835	516	262	4.087	2.024	55
153	32	104	82	—	—	314	150	70	57	12.189	6.363	2.005	1.010	14.409	7.268	56
27	9	17	16	—	—	54	33	21	20	3.521	1.942	717	366	4.650	2.405	57
4	—	—	—	—	—	7	3	1	1	716	381	127	59	829	425	58
13	6	5	4	—	—	24	15	1	1	1.589	909	300	169	1.898	1.029	59
6.148	1.268	4.501	3.634	130	73	14.398	7.780	3.998	3.134	44.6763	23.2061	73.550	37480	522.531	260.557	

TAV. 6 — Popolazione residente in età da 10 anni in poi, per sesso: attiva, secondo

N d'or- dine	C O M U N I	P O P O L A Z I O N E											
		Agricoltura, caccia e pesca		Industrie estrattive e manfatturiere		Costruzioni e impianti		Energia elettrica gas e acqua		Trasporti e comunicazioni		Commercio e servizi vari	
		MF	M	MF	M	MF	M	MF	M	MF	M	MF	M
1	Assisi	6.167	4.654	1.546	1.212	809	807	15	15	234	216	1.004	628
2	Bastia Umbra	1.220	967	1.005	578	249	248	2	2	127	122	400	326
3	Bettona	1.702	1.234	125	97	56	56	—	—	14	11	70	56
4	Bevagna	2.412	1.810	234	215	119	119	3	3	24	22	147	90
5	Campello sul Clitunno	547	490	196	160	93	93	1	1	25	22	60	28
6	Cannara	1.001	957	285	233	71	71	18	18	15	9	106	68
7	Cascia	1.324	1.152	100	86	82	80	1	1	32	26	239	183
8	Castel Ritaldi	785	667	153	152	69	69	2	2	10	8	53	34
9	Castiglione del Lago	6.027	4.522	640	474	492	489	17	16	178	164	397	269
10	Cerreto di Spoleto	608	511	25	24	74	74	10	10	25	21	49	36
11	Citerna	1.070	911	166	87	75	75	—	—	21	17	42	27
12	Città della Pieve	3.308	2.417	383	315	242	242	8	8	111	106	206	113
13	Città di Castello	11.493	8.273	2.846	1.323	859	857	11	10	298	280	991	642
14	Collazzone	1.578	1.298	119	78	57	57	2	2	21	18	67	51
15	Corciaao	2.231	1.661	452	369	158	157	7	7	41	33	129	93
16	Costacciaro	608	596	172	167	70	70	1	1	7	6	36	23
17	Deruta	2.054	1.427	690	465	187	187	8	3	59	54	219	143
18	Foligno	5.763	4.457	3.518	2.669	1.694	1.687	110	105	2.107	2.028	1.958	1.201
19	Fossato di Vico	658	509	67	60	272	271	—	—	66	62	58	32
20	Frattra Todina	638	621	145	69	51	51	—	—	23	22	40	32
21	Giano dell'Umbria	984	854	401	384	27	27	1	1	33	30	58	38
22	Gualdo Cattaneo	2.160	1.977	637	589	127	127	8	8	46	37	136	74
23	Gualdo Tadino	3.069	2.573	1.052	824	618	618	9	9	174	167	334	228
24	Gubbio	11.859	9.100	1.900	1.426	1.096	1.095	10	10	204	187	815	437
25	Lisciano Niccone	592	586	70	44	5	5	—	—	7	6	22	14
26	Magione	3.902	2.882	687	560	242	241	11	11	65	60	290	203
27	Marsciano	7.204	4.948	1.272	938	266	266	10	10	131	116	457	302
28	Massa Martana	1.564	1.509	230	207	109	109	5	5	46	43	135	70
29	Monte Castello di Vibio	970	892	92	52	57	57	1	1	18	16	43	22
30	Montefalco	3.079	2.455	273	224	101	101	3	3	43	38	151	95
31	Monteleone di Spoleto	268	257	92	90	11	11	—	—	12	10	30	25
32	Monte Santa Maria Tiberina	1.418	1.233	38	35	13	13	—	—	10	7	28	13
33	Montone	1.509	1.010	94	70	73	73	—	—	12	11	42	23
34	Nocera Umbra	2.219	2.124	288	181	462	461	6	6	96	89	131	89
35	Nòrcia	2.085	1.780	262	203	70	70	4	4	69	56	496	427
36	Paciano	662	446	32	27	28	28	—	—	5	4	30	19
37	Panicale	2.320	1.635	288	226	163	162	5	5	30	28	181	117
38	Passignano sul Trasimeno	1.678	1.116	469	443	160	160	1	1	38	32	111	68
39	Perùgia	18.285	12.867	9.341	5.357	2.718	2.709	183	162	1.362	1.216	5.191	3.136
40	Piegaro	1.918	1.500	495	440	44	44	1	1	20	17	90	48
41	Pietralunga	2.249	1.749	95	72	90	90	—	—	17	16	72	41
42	Poggiodomo	257	256	12	10	3	3	—	—	3	2	10	6
43	Preci	807	735	37	23	28	28	20	20	16	7	50	34
44	San Giustino	1.864	1.415	813	411	370	368	1	1	54	48	137	94
45	Sant'Anatòlia di Narco	295	282	34	20	11	11	—	—	15	14	19	9
46	Schëggia e Pascelupo	551	474	181	165	255	254	1	1	17	13	62	39
47	Schëggino	343	269	31	28	15	15	—	—	4	3	10	7
48	Sellano	790	771	166	140	58	58	5	5	11	6	48	40
49	Sigillo	429	377	173	171	161	161	1	1	10	9	51	41
50	Spello	1.635	1.512	310	282	186	186	1	1	186	176	145	91
51	Spoleto	4.982	4.801	4.644	3.475	763	762	69	67	346	308	1.258	818
52	Todi	7.175	5.658	1.133	897	378	378	15	15	148	132	554	316
53	Torgiano	2.069	1.295	260	207	222	222	3	3	51	47	143	109
54	Trevi	1.829	1.536	359	306	271	271	7	7	82	72	181	103
55	Tuoro sul Trasimeno	1.282	1.035	297	250	98	98	—	—	34	30	112	79
56	Umbèrtide	4.957	4.058	955	589	402	401	6	6	231	220	341	210
57	Valfàbrica	1.874	1.621	135	106	80	80	1	1	18	13	77	35
58	Vallo di Nera	324	285	16	16	10	10	8	8	8	8	16	8
59	Valtopina	653	562	41	40	94	94	—	—	36	28	33	21
	Provincia	153.317	119.569	40.581	28.370	15.664	15.627	607	577	7.146	6.564	18.370	11.624

il ramo di attività economica; non attiva, secondo alcuni gruppi di condizioni non professionali

A T T I V A				P O P O L A Z I O N E N O N A T T I V A										T O T A L E		N d'or- dine
Credito e assicurazione		Pubblica amministrazione		T O T A L E		in attesa di prima occupazione		attente alle cure domestiche	altra		T O T A L E		P O P O L A Z I O N E R E S I D E N T E I N E T À D A 1 0 A N N I I N P O I			
MF	M	MF	M	MF	M	MF	M	F	MF	M	MF	M	MF	M		
44	42	1.316	600	11.135	8.174	312	246	6.301	2.641	1.625	9.254	1.871	20.389	10.045	1	
13	13	134	67	3.159	2.323	140	91	1.846	782	494	2.768	585	5.927	2.908	2	
2	1	48	24	2.017	1.479	57	36	991	457	257	1.505	293	3.522	1.772	3	
8	5	185	81	3.132	2.345	72	60	1.799	764	443	2.635	503	5.767	2.848	4	
1	1	70	41	903	836	31	29	734	246	173	1.011	202	2.004	1.038	5	
5	5	65	36	1.566	1.397	45	18	1.307	301	180	1.653	198	3.219	1.595	6	
4	4	161	71	1.943	1.603	8	3	1.444	471	227	1.923	230	3.866	1.833	7	
3	3	50	25	1.125	960	24	21	838	268	163	1.130	184	2.256	1.144	8	
21	21	285	139	8.057	6.144	157	128	4.848	1.909	1.137	6.914	1.263	14.971	7.407	9	
5	5	40	25	831	706	15	14	624	206	114	845	128	1.676	834	10	
—	—	66	34	1.449	1.151	48	29	822	332	175	1.202	204	2.651	1.355	11	
14	12	259	148	4.531	3.361	156	101	2.579	959	567	3.694	668	8.225	4.029	12	
82	75	1.070	578	17.650	12.038	1.261	695	7.541	4.377	2.505	13.179	3.200	30.329	15.238	13	
1	1	56	36	1.901	1.541	29	23	1.129	544	284	1.702	307	3.603	1.848	14	
2	2	89	62	3.109	2.384	88	54	1.788	618	394	2.494	448	5.603	2.832	15	
2	2	35	29	931	894	63	63	979	234	147	1.276	210	2.207	1.104	16	
7	7	102	70	3.321	2.356	146	91	1.597	811	502	2.554	593	5.875	2.949	17	
144	131	1.646	1.004	16.940	13.277	1.420	1.034	12.991	6.152	4.090	20.563	5.124	37.503	18.401	18	
4	4	59	31	1.184	969	109	83	875	429	266	1.413	349	2.597	1.318	19	
1	1	36	26	934	822	12	10	711	148	96	871	106	1.805	928	20	
2	2	49	35	1.555	1.371	119	109	1.208	377	210	1.704	319	3.259	1.690	21	
3	2	72	47	3.189	2.861	151	131	2.481	723	416	3.355	547	6.544	3.408	22	
23	23	294	217	5.573	4.659	117	91	4.074	1.376	893	5.367	984	11.140	5.643	23	
41	40	898	494	16.821	12.789	623	411	9.415	3.642	2.069	13.680	2.480	30.501	15.269	24	
1	1	20	15	717	671	12	11	624	194	111	830	122	1.547	793	25	
14	11	151	97	5.362	4.065	129	107	3.079	1.056	705	4.264	812	9.626	4.877	26	
30	25	257	151	9.627	6.756	174	127	4.131	1.543	930	5.848	1.057	15.475	7.813	27	
2	2	78	59	2.169	2.004	43	41	1.822	540	339	2.405	380	4.574	2.384	28	
2	2	37	25	1.220	1.067	19	15	901	203	128	1.123	143	2.343	1.210	29	
5	4	175	95	3.830	3.015	60	30	2.350	695	432	3.105	462	6.935	3.477	30	
4	4	35	23	452	420	31	27	456	123	84	619	111	1.062	531	31	
—	—	37	26	1.544	1.327	22	19	1.062	338	202	1.422	221	2.966	1.548	32	
—	—	53	26	1.783	1.213	23	17	633	315	172	971	189	2.754	1.402	33	
10	10	245	120	3.457	3.080	88	76	2.968	947	613	4.003	689	7.460	3.769	34	
17	13	256	139	3.259	2.692	106	83	2.472	812	464	3.390	547	6.649	3.239	35	
1	1	35	25	793	550	16	16	369	141	71	526	87	1.319	637	36	
7	4	96	67	3.090	2.244	71	58	1.455	565	340	2.091	398	5.181	2.642	37	
7	5	152	78	2.616	1.903	64	38	1.394	576	369	2.034	407	4.650	2.310	38	
510	462	6.414	4.352	44.004	30.261	2.400	1.314	21.732	13.551	7.808	37.683	9.122	81.687	39.383	39	
3	2	90	60	2.661	2.112	92	55	1.590	574	308	2.256	363	4.917	2.475	40	
4	4	54	35	2.581	2.007	45	38	1.331	460	250	1.836	288	4.417	2.295	41	
—	—	8	7	293	284	1	1	259	65	42	325	43	618	327	42	
1	1	39	31	998	879	35	33	940	240	136	1.215	169	2.213	1.048	43	
7	7	108	73	3.354	2.417	125	85	1.718	1.015	596	2.858	681	6.212	3.098	44	
1	1	30	25	405	362	8	6	310	117	73	435	79	840	441	45	
1	1	45	34	1.113	981	102	69	951	358	218	1.411	287	2.524	1.268	46	
—	—	14	7	426	329	4	3	242	63	39	309	42	735	371	47	
2	2	43	31	1.123	1.062	7	7	927	249	153	1.183	160	2.306	1.222	48	
5	5	54	20	884	785	9	7	795	210	154	1.014	161	1.898	946	49	
11	11	203	99	2.677	2.358	120	103	2.436	833	580	3.389	683	6.066	3.041	50	
81	69	1.701	1.232	13.844	11.532	1.457	1.121	11.383	4.783	3.060	17.623	4.181	31.467	15.713	51	
46	43	563	345	10.012	7.784	313	153	5.562	2.190	1.235	8.065	1.388	18.077	9.172	52	
7	6	72	39	2.836	1.928	181	86	1.015	477	303	1.673	389	4.509	2.317	53	
8	8	220	111	2.957	2.414	117	108	2.210	827	505	3.154	613	6.111	3.027	54	
4	3	65	47	1.892	1.542	60	55	1.411	491	317	1.962	372	3.854	1.914	55	
25	24	301	173	7.218	5.681	199	155	4.468	1.653	1.001	6.320	1.156	13.538	6.837	56	
2	2	60	46	2.247	1.904	23	19	1.515	470	284	2.008	303	4.255	2.207	57	
—	—	11	9	393	344	12	7	282	85	47	379	54	772	398	58	
—	—	26	16	883	761	17	12	570	293	171	880	183	1.763	944	59	
1.250	1.135	18.831	11.708	255.766	195.174	11.388	7.671	154.285	65.819	39.667	231.492	47.338	487.258	242.512		

TAV. 7 — Popolazione residente attiva, per sesso: addetta al ramo dell'agricoltura,

N d'or- dine	C O M U N I	ADDETTI ALL'AGRICOLTURA, CACCIA E PESCA											
		Indipendenti				Coadiuvanti di indipendenti		Dipendenti				TOTALE	
		conduttori non coltivatori e altri amministratori		conduttori coltivatori e altri lavoratori in proprio		MF	M	dirigenti e impiegati		altri		MF	M
		MF	M	MF	M			MF	M	MF	M		
1	Assisi	59	49	1.756	1.698	3.802	2.388	39	36	511	483	6.167	4.654
2	Bastia Umbra	13	13	369	361	737	539	10	10	50	44	1.229	967
3	Bettona	23	19	444	418	1.078	647	9	9	148	141	1.702	1.234
4	Bevagna	21	17	701	680	1.374	807	10	10	306	296	2.412	1.810
5	Campello sul Clitunno	9	8	132	129	190	150	4	4	212	199	547	490
6	Cannara	36	29	384	365	479	468	5	5	97	90	1.001	957
7	Cascia	25	19	539	502	528	401	5	5	227	225	1.324	1.152
8	Castel Ritaldi	4	3	259	255	445	334	4	4	73	71	785	667
9	Castiglione del Lago	83	63	1.782	1.725	3.785	2.375	36	34	341	325	6.027	4.522
10	Cerreto di Spoleto	3	2	232	220	253	178	—	—	115	111	603	511
11	Citerna	14	13	302	299	630	467	6	6	127	126	1.079	911
12	Città della Pieve	50	37	785	770	2.212	1.353	19	18	242	239	3.308	2.417
13	Città di Castello	179	157	2.263	2.220	7.779	4.662	88	82	1.184	1.152	11.493	8.273
14	Collazzone	22	21	432	429	935	660	10	10	179	178	1.578	1.298
15	Corciano	28	17	456	453	1.564	1.000	20	19	173	172	2.201	1.661
16	Costacciaro	5	3	228	223	251	247	1	1	123	122	608	596
17	Deruta	18	16	455	450	1.254	722	10	10	317	229	2.054	1.427
18	Foligno	86	74	1.939	1.838	2.846	1.804	42	40	850	701	5.763	4.457
19	Fossato di Vico	8	8	260	223	337	228	1	1	52	49	658	509
20	FratTA Todina	9	8	260	245	330	329	3	3	36	36	638	621
21	Giano dell'Umbria	4	4	311	305	514	405	2	2	153	138	984	854
22	Gualdo Cattaneo	26	25	698	693	1.207	1.042	4	4	225	213	2.160	1.977
23	Gualdo Tadino	35	26	1.041	1.017	1.671	1.215	9	9	313	306	3.069	2.573
24	Gubbio	104	87	2.596	2.524	8.040	5.405	61	59	1.058	1.025	11.859	9.100
25	Lisciano Niccone	8	8	192	189	323	321	4	4	65	64	592	586
26	Magione	28	25	834	830	2.704	1.695	26	26	310	306	3.902	2.982
27	Marsciano	82	74	1.485	1.459	5.187	2.981	33	33	417	401	7.204	4.948
28	Massa Martana	30	23	622	597	698	675	7	7	207	207	1.564	1.509
29	Monte Castello di Vibio	25	24	341	334	516	447	6	6	82	81	970	892
30	Montefalco	36	27	909	875	1.687	1.152	7	7	440	394	3.079	2.455
31	Monteleone di Spoleto	20	10	90	90	81	80	1	1	76	76	268	257
32	Monte Santa Maria Tiberina	15	10	340	335	846	679	9	8	208	201	1.418	1.233
33	Montone	8	8	269	268	1.138	853	4	4	90	77	1.509	1.010
34	Nocera Umbra	22	15	962	917	1.010	969	4	4	221	219	2.219	2.124
35	Nòrcia	40	23	885	808	709	516	6	3	445	436	2.085	1.780
36	Paciano	7	3	164	161	435	227	9	9	47	46	662	446
37	Panicale	36	31	588	571	1.524	863	10	10	162	160	2.320	1.635
38	Passignano sul Trasimeno	21	16	319	317	1.208	658	17	16	113	109	1.678	1.116
39	Perùgia	241	194	3.801	3.753	12.910	7.673	150	143	1.183	1.104	18.285	12.867
40	Piegara	31	26	511	502	1.249	847	15	15	112	110	1.918	1.500
41	Pietralunga	12	10	535	527	1.437	960	4	2	261	250	2.249	1.749
42	Poggiodoro	—	—	87	87	76	76	—	—	94	93	257	256
43	Preci	15	14	327	314	279	221	3	3	183	183	807	735
44	San Giustino	28	21	533	517	1.166	742	15	14	122	121	1.864	1.415
45	Sant'Anatolia di Narco	2	2	114	110	101	92	—	—	78	78	295	282
46	Scheggia e Pascelupo	6	6	184	169	165	106	3	3	193	190	551	474
47	Scheggino	5	3	125	119	149	87	3	3	61	57	343	269
48	Sellano	20	13	313	307	328	322	6	6	123	123	790	771
49	Sigillo	12	11	139	130	228	187	1	1	49	48	429	377
50	Spello	18	14	564	546	823	723	6	6	224	223	1.635	1.512
51	Spoleto	81	73	1.789	1.766	2.424	2.279	33	32	655	651	4.982	4.801
52	Todi	82	70	1.837	1.812	4.546	3.091	58	55	652	630	7.175	5.658
53	Torgiano	27	25	350	349	1.605	739	9	9	178	173	2.069	1.295
54	Trevi	33	30	446	439	822	592	13	13	515	462	1.829	1.536
55	Tuoro sul Trasimeno	15	11	355	347	729	494	8	8	175	175	1.282	1.035
56	Umbertide	62	56	1.023	1.020	3.264	2.385	41	41	567	556	4.957	4.058
57	Valfabbrica	30	30	477	476	1.190	952	8	8	160	155	1.874	1.621
58	Vallo di Nera	6	4	109	103	124	93	—	—	85	85	324	285
59	Valtopina	10	9	231	228	372	285	1	1	39	39	653	562
	Provincia	1.978	1.637	40.474	39.414	94.243	62.688	918	882	15.704	14.948	153.317	119.569

caccia e pesca e ad altri rami di attività economica, secondo la condizione sociale

ADDETTI AD ALTRI RAMI DI ATTIVITÀ ECONOMICA												TOTALE POPOLAZIONE RESIDENTE ATTIVA		N d'or- dine
Indipendenti				Coadiuvanti di indipendenti		Dipendenti				TOTALE		MF	M	
amministratori e liberi professionisti		lavoratori in proprio		MF	M	dirigenti e impiegati		altri		MF	M			
MF	M	MF	M			MF	M	MF	M			MF	M	
132	114	769	668	186	146	1.202	567	2.679	2.025	4.968	3.520	11.135	8.174	1
97	94	303	259	44	40	179	115	1.307	848	1.930	1.356	3.159	2.323	2
10	10	118	87	18	15	33	14	136	119	315	245	2.017	1.479	3
16	13	174	155	28	24	175	78	327	265	720	535	3.132	2.345	4
2	2	66	48	23	14	56	26	299	256	446	346	993	836	5
6	4	126	106	39	31	69	46	325	253	565	440	1.566	1.397	6
8	7	131	101	44	28	143	59	293	256	619	451	1.943	1.603	7
2	2	57	52	15	15	45	20	221	204	340	293	1.125	960	8
40	36	509	424	128	104	233	146	1.120	912	2.030	1.622	8.057	6.144	9
7	7	47	44	6	3	35	18	133	123	228	195	831	706	10
5	4	82	63	17	17	47	21	219	135	370	240	1.449	1.151	11
22	19	208	169	53	38	209	123	731	595	1.223	944	4.531	3.361	12
139	126	954	803	214	158	928	531	3.922	2.147	6.157	3.765	17.650	12.038	13
9	9	81	71	17	15	52	31	164	117	323	243	1.901	1.541	14
14	14	189	162	44	40	73	43	558	464	878	723	3.109	2.384	15
1	1	49	38	12	9	26	19	235	231	323	298	931	894	16
35	32	262	199	109	76	95	65	766	557	1.267	929	3.321	2.356	17
275	258	1.518	1.259	397	248	1.880	1.241	7.107	5.814	11.177	8.820	16.940	13.277	18
3	3	67	45	12	9	60	32	384	371	526	460	1.184	969	19
1	1	48	44	13	12	39	29	195	115	296	201	934	822	20
5	5	95	78	14	11	66	49	391	374	571	517	1.555	1.371	21
6	6	203	173	53	42	66	39	701	624	1.029	884	3.189	2.861	22
50	48	456	379	67	55	265	191	1.666	1.413	2.504	2.086	5.573	4.659	23
80	73	826	673	162	133	679	368	3.215	2.442	4.962	3.689	16.821	12.789	24
2	2	46	43	7	7	15	11	55	22	125	85	717	671	25
30	24	344	306	89	76	155	103	842	674	1.460	1.183	5.362	4.065	26
31	27	605	531	151	132	281	172	1.355	946	2.423	1.808	9.627	6.756	27
13	13	141	108	42	26	68	47	341	301	605	495	2.169	2.004	28
1	1	69	63	14	13	29	17	137	81	250	175	1.220	1.067	29
11	11	242	189	54	35	134	70	310	255	751	560	3.830	3.015	30
4	2	31	29	15	13	24	13	110	106	184	163	452	420	31
3	3	37	32	9	7	31	20	46	32	120	94	1.544	1.327	32
3	3	69	54	5	4	32	16	165	126	274	203	1.783	1.213	33
12	12	166	141	40	35	169	94	851	674	1.238	956	3.457	3.080	34
16	15	306	265	83	68	211	115	558	449	1.174	912	3.259	2.692	35
3	3	35	27	10	9	23	14	60	51	131	104	793	550	36
17	14	197	158	56	48	82	55	418	334	770	609	3.090	2.244	37
8	7	94	86	18	16	146	91	672	587	938	787	2.616	1.903	38
663	591	3.402	2.813	729	528	5.378	3.630	15.547	9.832	25.719	17.394	44.004	30.261	39
6	5	95	75	30	26	76	44	536	462	743	612	2.661	2.112	40
5	4	95	72	18	14	42	25	172	143	332	258	2.581	2.007	41
—	—	18	13	2	2	8	6	8	7	36	28	293	284	42
2	2	44	26	12	7	38	25	95	84	191	144	998	879	43
15	15	206	174	42	32	115	80	1.112	701	1.490	1.002	3.354	2.417	44
1	1	31	25	2	1	18	12	58	41	110	80	405	362	45
2	2	73	54	13	12	34	21	440	418	562	507	1.113	981	46
2	1	25	20	8	6	13	7	35	26	83	60	426	329	47
1	1	99	90	44	39	38	24	151	137	333	291	1.123	1.062	48
5	5	58	54	24	24	49	16	319	309	455	408	884	785	49
12	11	146	122	27	20	181	94	676	599	1.042	846	2.677	2.358	50
145	134	1.158	909	238	184	1.315	907	6.006	4.597	8.862	6.731	13.844	11.532	51
61	55	567	461	157	124	462	291	1.590	1.195	2.837	2.126	10.012	7.784	52
20	18	182	155	66	61	73	39	426	360	767	633	2.836	1.928	53
21	20	199	167	57	43	166	111	685	537	1.128	878	2.957	2.414	54
12	12	143	119	47	32	61	40	347	304	610	507	1.892	1.542	55
30	25	457	390	92	73	295	188	1.387	947	2.261	1.623	7.218	5.681	56
3	3	127	97	26	25	54	36	163	122	373	283	2.247	1.904	57
—	—	24	24	8	3	9	7	28	25	69	59	393	344	58
1	1	28	23	9	7	21	11	171	157	230	199	883	761	59
2.126	1.931	16.897	14.015	3.959	3.035	16.501	10.323	62.966	46.301	102.449	75.605	255.766	195.174	

TAV. 8 — Famiglie residenti: in totale; col capo famiglia addetto al ramo dell'agricoltura,

N dor- dine	COMUNI	TOTALE		FAMIGLIE CON CAPI FAMIGLIA ADDETTI ALL'AGRICOLTURA, CACCIA									
		FAMIGLIE RESIDENTI		Indipendenti				Coadiuvanti di indipendenti		Dipendenti			
		N	componenti	conduttori non coltivatori e altri amministratori		conduttori coltivatori e altri lavoratori in proprio		famiglie	componenti	dirigenti e impiegati		altri	
				famiglie	componenti	famiglie	componenti			famiglie	componenti	famiglie	componenti
1	Assisi	4.971	23.340	53	188	1.565	9.973	3	10	23	98	286	1.157
2	Bastia Umbra	1.475	7.015	12	51	342	2.429	—	—	6	22	26	102
3	Bettona	749	4.261	21	75	387	2.803	—	—	3	10	85	357
4	Bevagna	1.456	6.852	18	63	668	3.955	—	—	5	14	187	732
5	Campello sul Clitunno	562	2.401	6	28	115	654	1	3	3	17	107	421
6	Cannara	793	3.854	31	102	353	2.138	—	—	1	4	58	233
7	Cascia	1.015	4.565	22	76	507	2.639	—	—	1	5	139	587
8	Castel Ritaldi	528	2.730	3	14	220	1.424	—	—	2	10	41	153
9	Castiglione del Lago	3.656	17.418	75	252	1.643	10.066	1	2	23	85	258	926
10	Cerreto di Spoleto	476	2.004	3	6	211	1.021	—	—	—	—	56	218
11	Citerna	592	3.150	10	47	276	1.860	—	—	3	13	81	338
12	Città della Pieve	2.024	9.520	44	135	767	5.342	—	—	14	48	184	665
13	Città di Castello	7.196	36.516	158	614	2.199	17.555	1	3	48	184	777	3.207
14	Collazzone	820	4.425	21	82	383	2.687	—	—	6	23	113	491
15	Corciano	1.211	6.605	23	70	447	3.643	—	—	17	63	133	535
16	Costacciaro	573	2.663	5	13	213	1.288	—	—	1	2	55	257
17	Deruta	1.396	7.098	13	62	413	2.961	—	—	7	27	127	543
18	Foligno	10.887	43.943	76	296	1.770	9.834	1	8	26	102	395	1.591
19	Fossato di Vico	704	3.089	7	22	208	1.219	—	—	1	3	28	115
20	Fratta Todina	438	2.065	8	23	252	1.421	—	—	1	4	24	80
21	Giano dell'Umbria	824	3.964	4	14	298	1.868	—	—	1	4	85	344
22	Gualdo Cattaneo	1.483	8.023	22	70	618	4.244	—	—	3	12	104	392
23	Gualdo Tadino	2.927	13.136	28	106	945	5.626	3	20	6	30	187	743
24	Gubbio	6.525	36.975	94	384	2.444	20.542	1	22	41	174	642	2.795
25	Lisciano Niccone	313	1.883	5	13	167	1.271	—	—	2	7	45	175
26	Magione	2.079	11.331	26	103	775	6.315	—	—	17	69	225	883
27	Marsciano	3.282	18.150	64	260	1.397	10.753	2	14	17	80	255	981
28	Massa Martana	1.173	5.456	28	107	551	3.083	—	—	4	10	125	507
29	Monte Castello di Vibio	567	2.746	24	80	319	1.858	—	—	5	23	42	162
30	Montefalco	1.595	8.257	34	122	856	5.265	4	14	4	18	214	913
31	Monteleone di Spoleto	302	1.339	18	42	88	495	—	—	1	7	37	157
32	Monte Santa Maria Tiberina	563	3.662	13	44	316	2.576	—	—	7	31	121	556
33	Montone	502	3.292	6	29	250	2.301	—	—	1	5	57	236
34	Nocera Umbra	1.937	8.717	21	63	364	4.767	2	6	3	7	93	346
35	Norcia	1.847	7.804	33	116	788	3.826	1	4	—	—	251	1.077
36	Paciano	314	1.545	7	18	162	1.016	—	—	7	29	37	138
37	Panicale	1.260	6.212	32	114	563	3.575	—	—	7	31	101	422
38	Passignano sul Trasimeno	1.128	5.548	20	59	313	2.491	—	—	12	43	86	337
39	Perugia	21.072	92.653	211	923	3.612	28.478	7	51	100	370	746	2.921
40	Piegara	1.146	5.967	28	104	480	3.416	—	—	8	30	70	258
41	Pietralunga	997	5.535	11	46	491	3.762	—	—	—	—	146	624
42	Poggiodomo	186	731	—	—	76	336	—	—	—	—	50	202
43	Preci	661	2.636	14	44	308	1.435	—	—	—	—	118	456
44	San Giustino	1.586	7.364	21	75	511	3.227	1	4	9	42	75	307
45	Sant'Anatolia di Narco	232	996	2	3	98	509	—	—	—	—	29	113
46	Schëggia e Pascelupo	720	3.022	5	22	142	832	—	—	2	8	90	395
47	Schëggino	197	887	5	23	115	568	—	—	—	—	22	80
48	Sellano	591	2.762	18	57	272	1.476	—	—	1	4	43	187
49	Sigillo	488	2.241	9	42	128	824	—	—	1	5	31	134
50	Spello	1.558	7.167	15	52	532	3.336	1	2	5	16	161	611
51	Spoleto	8.680	37.321	70	328	1.639	10.015	4	23	24	95	370	1.514
52	Todi	4.289	20.746	67	265	1.700	11.232	—	—	31	131	391	1.435
53	Torgiano	966	5.465	22	90	340	2.842	—	—	4	14	96	455
54	Trevi	1.522	7.108	32	141	406	2.604	1	6	5	17	275	1.174
55	Tuoro sul Trasimeno	1.004	4.512	14	36	337	2.155	—	—	5	18	131	518
56	Umbertide	3.042	15.995	57	236	1.002	8.405	—	—	21	77	376	1.490
57	Valfabbrica	873	5.339	24	96	448	3.558	1	3	3	8	104	406
58	Vallo di Nera	224	915	6	10	90	442	—	—	—	—	40	179
59	Valtopina	428	2.157	9	35	199	1.245	—	—	1	3	27	113
	Provincia	120.515	573.172	1.728	6.600	37.589	257.490	35	196	549	2.152	9.261	37.447

caccia e pesca e ad altri rami di attività economica, per condizione sociale del capo famiglia

E PESCA		FAMIGLIE CON CAPI FAMIGLIA ADDETTI AD ALTRI RAMI DI ATTIVITÀ ECONOMICA												N d'or- dine
T O T A L E		I n d i p e n d e n t i				C o a d i u v a n t i d i i n d i p e n d e n t i		D i p e n d e n t i				T O T A L E		
		a m m i n i s t r a t o r i e l i b e r i p r o f e s s i o n i s t i		l a v o r a t o r i i n p r o p r i o		f a m i g l i e	c o m p o n e n t i	d i r i g e n t i e i m p i e g a t i		a l t r i				
f a m i g l i e	c o m p o n e n t i	f a m i g l i e	c o m p o n e n t i	f a m i g l i e	c o m p o n e n t i			f a m i g l i e	c o m p o n e n t i	f a m i g l i e	c o m p o n e n t i	f a m i g l i e	c o m p o n e n t i	
1.930	11.426	88	360	567	2.430	2	6	257	896	1.191	4.930	2.105	8.622	1
386	2.004	81	370	218	904	1	5	68	257	498	1.999	866	3.535	2
499	3.245	5	30	63	271	—	—	16	43	69	276	153	620	3
878	4.764	11	54	134	542	3	12	67	237	129	528	344	1.373	4
232	1.123	2	7	46	197	—	—	21	64	162	663	231	931	5
443	2.477	5	20	84	350	4	10	39	146	144	583	276	1.118	6
669	3.307	5	22	85	395	—	—	54	165	66	275	210	857	7
266	1.601	1	4	36	141	—	—	15	51	115	516	167	712	8
2.000	11.331	25	107	350	1.425	6	26	114	393	516	2.020	1.011	3.971	9
270	1.245	4	16	36	140	—	—	16	59	73	332	129	547	10
370	2.267	2	6	47	199	1	4	20	58	77	288	147	555	11
1.009	6.190	16	46	148	547	1	3	96	305	388	1.479	649	2.380	12
3.183	21.563	95	422	714	2.966	9	32	429	1.588	1.662	6.489	2.909	11.497	13
523	3.283	9	31	53	218	—	—	26	76	65	255	153	580	14
620	4.311	11	47	120	526	2	10	34	106	236	976	403	1.665	15
274	1.560	1	3	33	141	—	—	12	40	126	549	172	733	16
560	3.593	28	136	163	736	5	21	45	156	338	1.439	579	2.488	17
2.268	11.831	204	870	1.132	4.506	19	81	1.013	3.687	4.173	16.266	6.541	25.410	18
244	1.359	2	5	38	170	—	—	27	90	220	913	287	1.178	19
285	1.628	1	1	31	130	—	—	16	52	61	221	109	404	20
388	2.230	4	28	57	237	—	—	42	137	260	1.081	363	1.483	21
747	4.727	4	22	119	532	—	—	34	107	405	1.886	562	2.547	22
1.169	6.525	41	184	298	1.194	3	12	121	434	749	3.080	1.212	4.904	23
3.222	23.917	51	225	571	2.413	5	20	309	1.118	1.339	5.792	2.275	9.568	24
219	1.466	—	—	28	111	—	—	8	19	8	37	44	167	25
1.043	7.370	19	83	227	930	1	6	71	241	374	1.561	692	2.821	26
1.735	12.091	18	92	411	1.676	1	4	126	479	534	2.113	1.090	4.364	27
708	3.707	7	41	95	378	2	11	26	99	168	664	298	1.193	28
390	2.123	1	2	52	197	—	—	14	43	41	163	108	405	29
1.112	6.332	10	54	139	591	3	11	45	127	122	539	319	1.322	30
144	701	—	—	25	143	—	—	11	29	66	295	102	467	31
457	3.207	2	5	23	115	—	—	19	68	11	51	55	239	32
324	2.571	3	8	41	163	—	—	14	57	66	258	124	486	33
983	5.189	11	50	112	479	1	3	60	192	438	1.754	622	2.478	34
1.073	5.023	14	67	231	1.077	—	—	91	315	119	520	455	1.979	35
213	1.201	2	7	21	86	—	—	12	50	30	134	65	277	36
703	4.142	13	48	127	535	—	—	47	155	184	737	371	1.475	37
431	2.930	7	23	81	317	—	—	69	254	352	1.419	509	2.013	38
4.676	32.743	470	1.984	2.382	9.388	27	111	2.854	9.991	6.325	23.732	12.058	45.206	39
586	3.808	2	4	54	216	1	2	40	105	271	1.172	368	1.499	40
648	4.432	1	3	65	304	—	—	22	77	84	332	172	716	41
126	538	—	—	12	60	—	—	6	12	6	26	24	98	42
440	1.935	1	8	25	107	—	—	21	57	48	207	95	379	43
617	3.655	10	42	136	596	2	11	62	233	492	1.920	702	2.802	44
129	625	1	4	13	54	—	—	10	40	26	115	50	213	45
239	1.257	2	7	43	178	1	3	19	64	226	985	291	1.237	46
142	671	1	9	17	89	—	—	3	9	16	74	37	181	47
334	1.724	—	—	81	350	—	—	21	63	68	262	170	675	48
169	1.005	3	16	45	192	—	—	20	68	141	593	209	869	49
714	4.017	8	44	114	474	2	8	66	209	399	1.658	589	2.393	50
2.107	11.975	106	461	761	3.030	4	19	723	2.541	3.470	14.193	5.064	20.244	51
2.189	13.063	40	178	387	1.493	—	—	213	756	759	2.836	1.399	5.263	52
462	3.401	17	69	119	536	3	10	29	118	207	887	375	1.626	53
719	3.942	15	71	135	571	1	7	76	267	298	1.260	525	2.176	54
487	2.727	10	42	108	431	—	—	31	107	148	552	297	1.132	55
1.456	10.208	17	67	321	1.270	—	—	153	490	619	2.341	1.110	4.168	56
580	4.071	1	6	75	314	3	14	30	95	58	260	167	689	57
136	631	—	—	20	75	—	—	7	26	18	69	45	170	58
236	1.396	1	4	19	81	—	—	12	39	91	369	123	493	59
49.162	303.884	1.509	6.515	11.688	47.917	113	477	7.922	27.760	29.345	116.924	50.577	199.593	

TAV. 9 — Abitazioni, altri alloggi e relativi abitanti. Abitazioni e relative stanze, per titolo di godimento

N d'or- dine	COMUNI	ABITAZIONI OCCUPATE									ABITAZIONI NON OCCUPATE						ALTRI ALLOGGI OCCUPATI (a)		
		TOTALE				Proprietà e usufrutto			Affitto		TOTALE		Proprietà e usufrutto		Affitto		N	abitanti	
		N	stanze		abitanti	N	stanze	abitanti	N	stanze	abitanti	N	stanze	N	stanze	N			stanze
			N	adibite esclu- sivam. altro uso															
1	Assisi	4.684	19.121	978	23.229	2.122	9.198	9.553	1.277	4.144	5.248	209	943	181	850	10	31	31	111
2	Bastia Umbra	1.412	5.551	152	6.945	591	2.537	2.694	490	1.438	1.956	23	83	18	69	3	10	22	70
3	Bettona	739	2.975	9	4.261	277	1.098	1.376	114	363	406	30	116	27	110	1	2	—	—
4	Bevagna	1.410	5.261	429	6.852	679	2.649	2.972	282	808	1.071	121	374	106	334	2	5	—	—
5	Campello sul Clitunno	543	2.065	83	2.401	281	1.113	1.335	198	641	774	45	224	39	210	6	14	—	—
6	Cannara	768	3.008	111	3.854	351	1.502	1.535	155	455	595	32	147	29	135	2	10	—	—
7	Cascia	1.005	3.932	42	4.559	752	3.044	3.431	140	443	535	398	1.440	390	1.415	6	19	2	6
8	Castel Ritaldi	521	2.489	30	2.720	302	1.363	1.406	102	343	411	18	89	13	69	4	13	3	10
9	Castiglione del Lago	3.570	15.982	724	17.382	1.445	6.967	5.790	803	2.504	2.955	133	509	119	564	7	12	18	36
10	Cerreto di Spoleto	473	1.627	7	2.001	344	1.212	1.461	74	233	295	92	294	76	252	3	7	3	3
11	Citerna	570	2.616	341	3.132	175	886	765	158	447	622	20	77	13	58	7	19	5	27
12	Città della Pieve	1.933	8.031	828	9.497	680	2.993	2.530	537	1.621	1.881	91	451	77	415	9	22	11	23
13	Città di Castello	6.763	26.781	321	36.378	2.122	9.404	9.509	2.610	7.768	10.614	207	1.000	182	918	14	40	46	138
14	Collazzone	812	2.899	3	4.425	318	1.173	1.402	132	344	485	47	161	44	154	2	5	—	—
15	Corciano	1.185	5.329	90	6.604	413	1.974	1.795	320	938	1.263	52	309	46	284	3	11	1	1
16	Costacciaro	559	2.198	95	2.663	366	1.402	1.547	95	307	367	62	220	52	189	8	21	—	—
17	Deruta	1.382	5.534	68	7.095	609	2.659	2.751	344	980	1.346	37	156	34	145	1	3	1	3
18	Foligno	10.022	38.540	973	43.729	4.588	19.173	20.273	4.192	14.293	16.907	442	1.809	366	1.527	38	132	73	202
19	Fossato di Vico	681	2.858	15	3.087	399	1.728	1.705	179	606	681	54	188	43	149	8	30	—	—
20	Frattra Todina	431	1.841	1	2.065	163	751	701	72	209	238	17	65	15	57	1	2	7	—
21	Giano dell'Umbria	801	3.235	389	3.964	459	1.874	2.175	193	649	775	64	205	56	176	4	8	—	—
22	Gualdo Cattaneo	1.442	5.725	237	7.971	793	3.276	4.007	283	801	1.177	107	377	100	359	4	11	16	52
23	Gualdo Tadino	2.772	10.625	104	13.120	1.700	6.745	7.521	555	1.686	2.170	178	596	160	539	9	27	5	15
24	Gubbio	6.231	23.735	365	36.849	2.318	9.172	11.150	1.843	5.163	7.600	257	1.148	207	970	25	74	39	125
25	Lisciano Niccone	309	1.204	21	1.880	96	399	385	57	149	219	13	42	13	42	—	—	1	3
26	Magione	2.052	9.288	526	11.316	764	3.507	3.208	569	1.743	2.152	86	403	80	385	3	9	4	15
27	Marsciano	3.203	14.820	544	18.074	1.217	5.913	5.349	635	2.084	2.355	121	514	104	465	10	29	20	76
28	Massa Martana	1.136	4.046	25	5.423	556	2.051	2.388	216	564	800	104	313	100	306	2	3	14	33
29	Monte Castello di Vibio	547	2.072	16	2.746	216	904	926	58	170	209	37	152	36	149	—	—	—	—
30	Montefalco	1.565	6.426	63	8.256	977	3.996	4.704	218	697	901	143	567	134	532	5	20	1	1
31	Monteleone di Spoleto	294	1.164	5	1.339	209	820	947	57	223	229	123	484	116	403	7	21	—	—
32	Monte Santa Maria Tiberina	547	2.595	184	3.647	179	922	986	93	269	407	27	112	27	112	—	—	4	15
33	Montone	488	2.094	98	3.289	135	570	610	106	300	411	19	70	19	70	—	—	1	3
34	Nocera Umbra	1.821	6.835	45	8.670	1.230	4.703	5.611	257	832	1.007	236	784	221	737	6	17	18	47
35	Nòrcia	1.802	7.333	87	7.842	1.287	5.383	5.585	330	1.214	1.342	439	1.841	418	1.770	11	34	22	52
36	Paciano	312	1.241	49	1.544	99	416	376	61	182	219	15	67	14	64	1	3	1	1
37	Panicale	1.232	5.551	100	6.198	416	2.161	1.736	308	1.028	1.256	82	346	67	311	10	25	3	14
38	Passignano sul Trasimeno	1.059	4.383	801	5.522	261	1.196	1.085	418	1.341	1.722	29	233	19	186	6	17	10	26
39	Perùgia	18.604	77.130	801	91.910	5.282	24.869	23.124	8.991	31.408	37.139	583	3.217	470	2.817	72	246	232	698
40	Piegara	1.105	4.614	44	5.931	370	1.677	1.641	271	796	1.054	48	198	39	174	3	7	10	36
41	Pietralunga	875	3.489	8	5.534	345	1.344	1.839	194	524	874	60	167	28	94	4	11	1	1
42	Poggiodomo	181	610	1	731	161	537	668	9	29	38	84	294	82	291	—	—	1	—
43	Preci	647	2.888	43	2.632	487	2.233	1.885	74	272	289	214	900	188	808	16	59	2	4
44	San Giustino	1.502	6.051	137	7.355	617	2.822	2.695	492	1.535	2.105	26	137	22	128	1	2	3	9
45	Sant'Anatòlia di Narco	225	890	5	994	156	623	667	38	142	143	36	122	32	110	2	6	4	2
46	Schèggia e Pascelupo	679	2.481	26	3.017	504	1.845	2.164	92	283	370	125	357	115	331	4	11	1	5
47	Scheggino	192	774	4	885	153	621	688	21	70	96	42	126	39	116	3	10	—	—
48	Sellano	588	2.378	91	2.762	478	1.957	2.237	58	196	223	77	294	74	284	—	—	—	—
49	Sigillo	479	2.110	28	2.240	304	1.349	1.307	107	407	418	53	225	22	115	5	12	1	1
50	Spello	1.511	6.203	80	7.137	768	3.184	3.334	336	1.049	1.242	92	334	85	311	5	19	10	30
51	Spoleto	7.961	29.852	620	36.974	3.105	12.732	14.434	3.569	11.669	14.867	454	1.961	363	1.692	59	176	105	338
52	Todi	4.097	16.598	354	20.706	1.600	6.924	6.860	1.045	3.304	3.893	249	1.042	230	989	9	22	18	39
53	Torgiano	930	4.202	256	5.465	437	1.904	2.115	172	553	752	38	177	26	137	4	10	—	—
54	Trevi	1.488	7.007	671	7.082	828	4.141	3.866	389	1.387	1.482	118	499	100	424	3	9	6	26
55	Tuoro sul Trasimeno	949	3.951	482	4.429	364	1.620	1.428	282	780	1.017	64	310	55	278	5	14	17	83
56	Umbertide	2.829	12.016	881	15.716	802	3.757	3.441	941	2.726	3.675	81	423	61	374	10	22	82	278
57	Valfabbrica	834	4.382	572	5.335	286	1.481	1.357	127	374	512	29	149	23	114	2	9	1	4
58	Vallo di Nera	217	779	17	915	161	601	645	31	87	121	29	98	24	83	1	3	—	—
59	Valtopina	411	1.527	214	2.154	267	1.039	1.374	70	183	278	13	49	10	40	2	8	1	3
	Provincia	113.380	460.942	13.679	570.433	47.364	204.044	211.148	85.840	115.754	144.189	6.725	28.078	5.849	25.250	448	1.362	877	2.665

(a) Grotte, baracche, cantine, magazzini, negozi, uffici, locali di scuole e caserme, archi di mura e di ponti, carrozzoni ambulanti ecc.

TAV. 10 — Abitazioni occupate e non occupate, per servizio installato

N d'or- dine	C O M U N I	TOTALE ABITAZIONI E ALTRI ALLOGGI	A B I T A Z I O N I F O R N I T E D I								A B I T A Z I O N I S F O R N I T E D I		
			cucina	a c q u a p o t a b i l e			l a t r i n a		bagno	i m p i a n t o f i s s o d i		a c q u a p o t a b i l e e l a t r i n a	q u a l s i a s i s e r v i z i o
				d i a c q u e d o t t o		d i p o z z o	i n t e r n a	e s t e r n a		i l l u m i n a z. e l e t t r i c a	g a s p e r c u c i n a		
				i n t e r n a	e s t e r n a								
1	Assisi	4.924	4.855	1.187	449	1.707	1.596	840	395	3.558	—	1.101	5
2	Bastia Umbra	1.457	1.424	242	40	775	474	389	94	1.289	—	246	1
3	Bettona	769	769	73	16	381	136	221	17	382	—	206	—
4	Bevagna	1.531	1.529	273	78	288	328	235	37	962	—	725	—
5	Campello sul Clitunno	588	584	64	8	65	73	91	18	533	—	372	2
6	Cannara	800	800	—	—	219	331	271	19	488	—	131	—
7	Cascia	1.405	1.403	182	11	147	239	33	27	947	—	971	—
8	Castel Ritaldi	542	539	5	—	204	75	294	6	414	—	113	—
9	Castiglione del Lago	3.721	3.698	230	133	1.623	1.535	856	110	2.825	—	700	1
10	Cerreto di Spoleto	568	564	71	10	2	53	4	5	450	—	462	—
11	Citerna	595	590	33	16	174	123	112	8	449	—	259	—
12	Città della Pieve	2.035	2.022	501	62	372	840	101	115	1.562	—	768	1
13	Città di Castello	7.016	6.951	1.870	615	3.236	2.722	2.232	338	4.680	—	639	3
14	Collazzone	359	359	36	4	174	135	19	15	358	—	555	—
15	Corciano	1.238	1.237	297	81	407	375	224	44	832	—	266	—
16	Costacciaro	621	619	85	11	49	57	13	10	465	—	461	1
17	Deruta	1.420	1.415	267	6	416	291	62	36	1.166	—	642	1
18	Foligno	10.537	10.416	4.812	987	763	5.095	2.507	1.231	9.922	2.016	2.168	3
19	Fossato di Vico	735	730	43	13	31	125	11	1	621	—	560	3
20	Fratta Todina	455	447	35	7	232	85	53	6	263	—	116	—
21	Giano dell'Umbria	865	864	31	6	95	150	61	50	609	—	583	—
22	Gualdo Cattaneo	1.565	1.545	104	33	1.297	188	186	22	919	—	57	—
23	Gualdo Tadino	2.955	2.944	774	99	55	554	99	86	2.655	—	1.948	1
24	Gubbio	6.527	6.455	1.935	684	1.278	1.883	1.204	305	3.694	—	2.220	8
25	Lisciano Niccone	323	322	26	12	69	38	26	5	66	—	193	—
26	Magione	2.142	2.131	289	98	864	667	352	90	1.802	—	596	3
27	Marsciano	3.344	3.316	494	108	1.476	836	273	128	2.399	—	972	5
28	Massa Martana	1.254	1.235	80	19	368	204	138	26	785	—	602	1
29	Monte Castello di Vibio	584	584	91	13	79	129	5	14	302	—	359	—
30	Montefalco	1.709	1.704	227	18	415	295	270	35	1.168	—	811	—
31	Monteleone di Spoleto	417	415	81	—	7	104	—	9	337	—	295	1
32	Monte Santa Maria Tiberina	578	574	48	149	278	94	205	12	256	—	71	—
33	Montone	508	506	50	22	202	121	100	8	145	—	143	—
34	Nocera Umbra	2.075	2.047	338	141	125	378	212	50	1.540	—	1.210	8
35	Nòrcia	2.263	2.208	456	147	139	482	57	64	1.839	—	1.387	9
36	Paciano	328	325	3	1	65	106	35	3	237	—	142	—
37	Panicale	1.317	1.302	159	37	423	327	150	71	893	—	493	5
38	Passignano sul Trasimeno	1.098	1.088	469	145	360	511	174	137	783	—	84	—
39	Perugia	19.419	19.084	10.894	2.214	3.080	11.734	4.075	3.688	16.702	1.644	1.493	8
40	Piegaro	1.163	1.149	200	103	551	310	53	55	838	—	210	1
41	Pietralunga	936	935	79	7	380	93	38	10	285	—	421	—
42	Poggiodomo	266	261	32	—	—	42	10	1	199	—	200	2
43	Preci	863	861	67	19	15	117	47	11	515	—	666	—
44	San Giustino	1.531	1.528	230	219	325	418	302	30	1.166	—	503	—
45	Sant'Anatolia di Narco	265	260	42	6	12	35	9	7	211	—	190	1
46	Scheggia e Pascelupo	805	804	65	11	6	82	22	5	477	—	677	—
47	Scheggino	234	232	14	—	9	26	7	4	198	—	191	1
48	Sellano	665	665	41	2	82	89	3	3	521	—	495	—
49	Sigillo	533	532	223	28	44	123	23	25	475	—	208	—
50	Spello	1.613	1.595	448	109	420	404	264	41	1.157	—	528	6
51	Spoleto	8.520	8.382	2.963	1.169	2.590	3.199	2.708	911	6.991	—	1.159	6
52	Todi	4.364	4.329	860	398	1.481	1.446	367	296	2.528	—	1.169	5
53	Torgiano	968	968	115	2	418	277	214	51	756	—	251	—
54	Trevi	1.612	1.605	317	5	534	453	429	95	1.550	—	405	—
55	Tuoro sul Trasimeno	1.030	1.012	193	1	449	329	486	31	817	—	166	—
56	Umbertide	2.992	2.906	474	99	1.459	922	572	173	1.621	—	521	—
57	Valfabbrica	864	855	182	161	211	125	21	14	387	—	303	1
58	Vallo di Nera	246	246	22	5	3	22	9	1	150	—	201	—
59	Valtopina	425	422	44	13	2	33	12	11	262	—	352	2
	Provincia	120.982	119.647	32.871	8.890	30.931	42.039	21.791	9.110	90.401	3.660	33.936	95

