

ISTITUTO CENTRALE DI STATISTICA
IX CENSIMENTO GENERALE DELLA POPOLAZIONE

4 NOVEMBRE 1951

VOLUME I
DATI SOMMARI PER COMUNE

FASCICOLO 38

PROVINCIA DI PIACENZA



SOC. ABETE - ROMA

1954

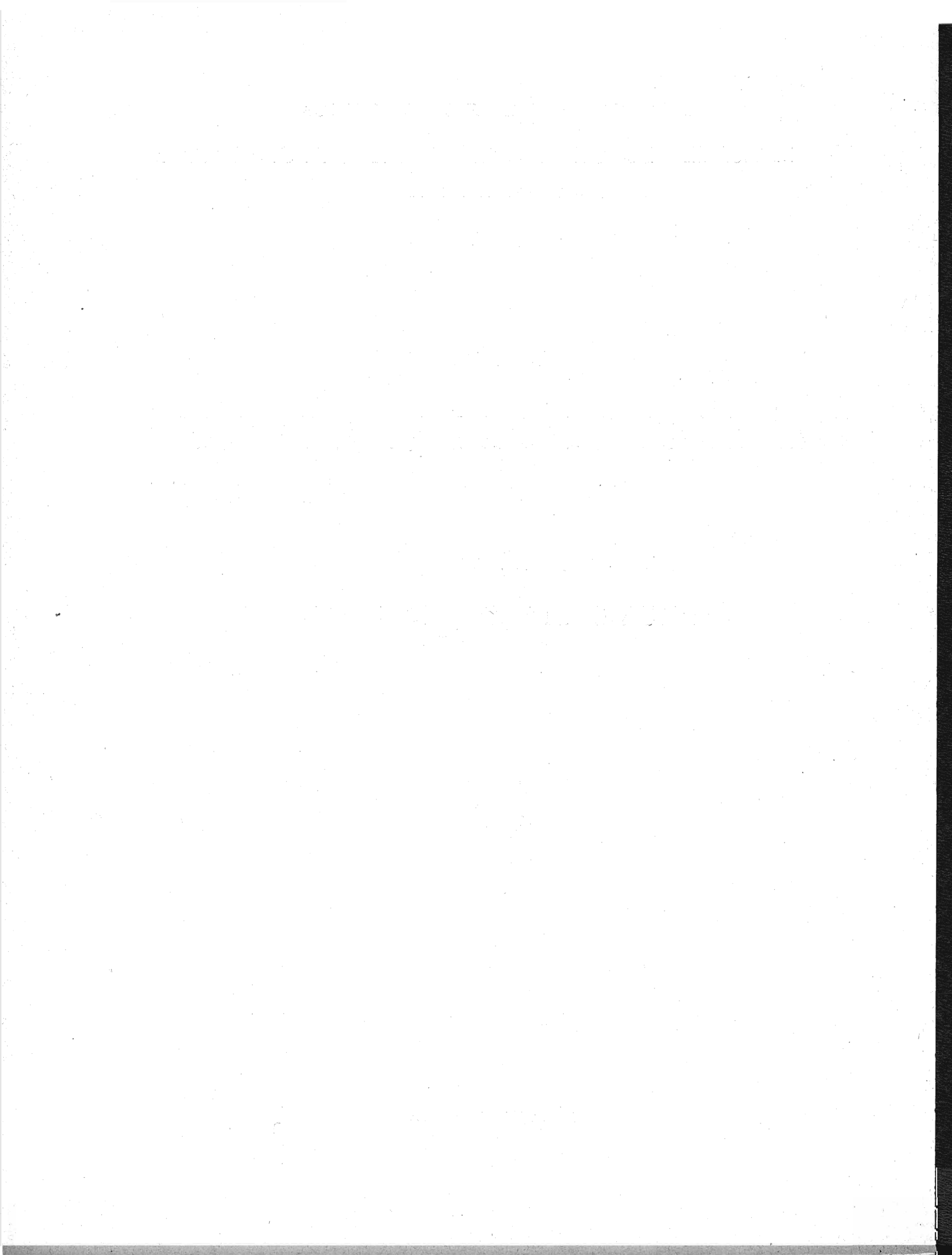

I N D I C E

CARTA PLANIMETRICA

AVVERTENZE	Pag.	5
TAVOLA 1 - Superficie territoriale e densità - Popolazione per sesso : residente, per specie di località abitata ; residente temporaneamente assente, per luogo di presenza ; presente, per carattere della dimora	»	12
» 2 - Altitudine e popolazione residente dei comuni, delle frazioni geografiche e delle località abitate	»	14
» 3 - Popolazione residente, per sesso e stato civile.	»	27
» 4 - Popolazione residente, per sesso e classi di età	»	28
» 5 - Popolazione residente in età da 6 anni in poi, per sesso : analfabeti ; alfabeti, secondo il titolo di studio	»	30
» 6 - Popolazione residente in età da 10 anni in poi, per sesso : attiva, secondo il ramo di attività economica ; non attiva, secondo alcuni gruppi di condizioni non professionali	»	32
» 7 - Popolazione residente attiva, per sesso : addetta al ramo dell'agricoltura, caccia e pesca e ad altri rami di attività economica, secondo la condizione sociale	»	34
» 8 - Famiglie residenti : in totale ; col capo famiglia addetto al ramo dell'agricoltura, caccia e pesca e ad altri rami di attività economica, per condizione sociale del capo famiglia	»	36
» 9 - Abitazioni, altri alloggi e relativi abitanti. Abitazioni e relative stanze, per titolo di godimento	»	38
» 10 - Abitazioni occupate e non occupate, per servizio installato.	»	39

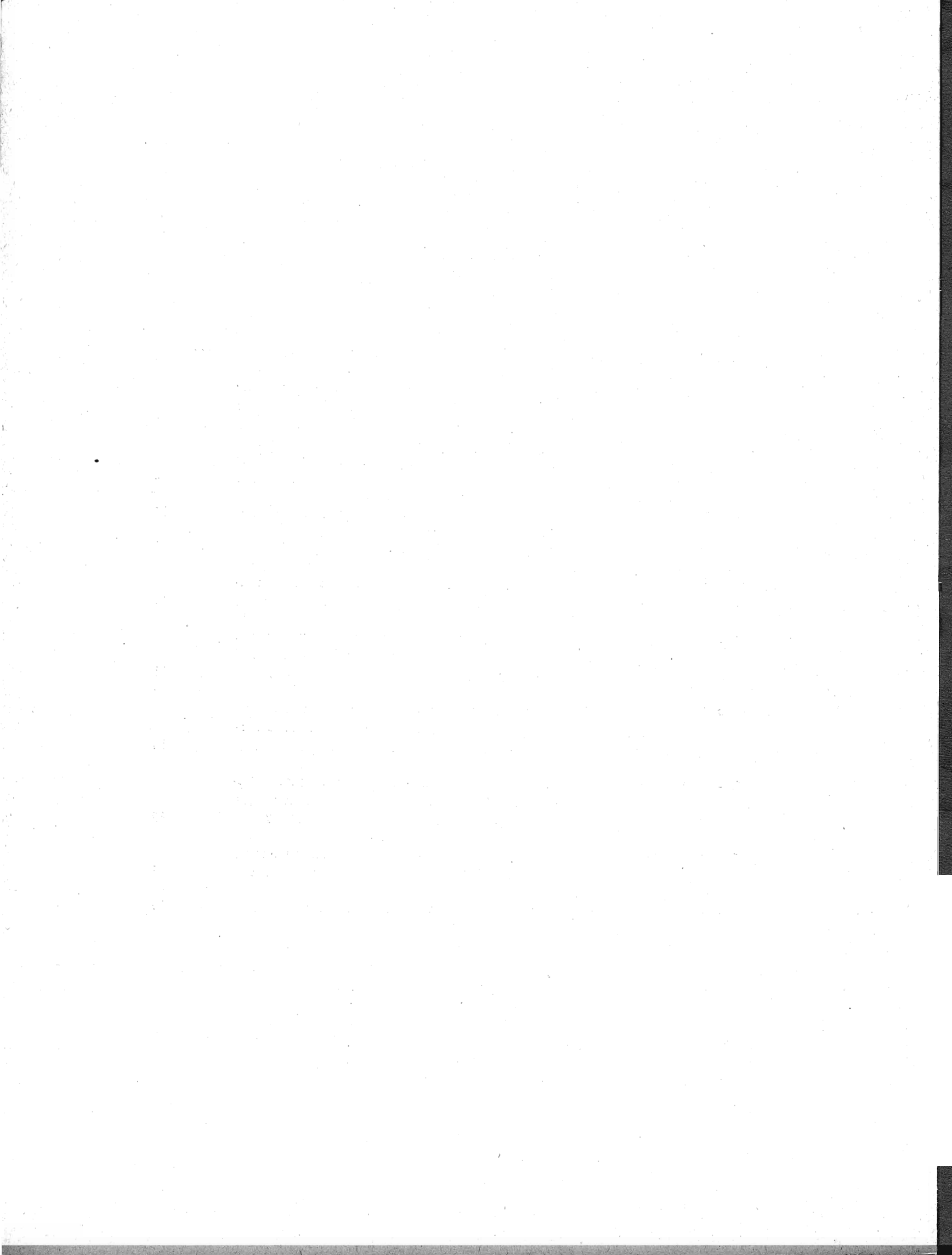

AVVERTENZE

Le presenti « avvertenze » hanno lo scopo di eliminare le eventuali incertezze che possono sorgere nella interpretazione dei dati, allorchè si consultano le tavole statistiche contenute nel fascicolo. A tal fine si è ritenuto necessario definire le modalità cui fanno riferimento i dati indicati nelle predette tavole ogni qual volta esse modalità possano far sorgere dubbi sul loro preciso significato.

Per facilità di ricerca, accanto ad ogni modalità oggetto di definizione sono riportati, fra parentesi, i numeri distintivi delle tavole statistiche i cui dati sono classificati in funzione della modalità considerata.

Ai fini di eventuali raffronti fra i dati riportati nel presente fascicolo e quelli analoghi risultanti dal Censimento generale della popolazione al 21-4-1936, si richiama quanto esposto in proposito nella « Relazione generale » al IX Censimento generale della popolazione.

1. - Carta planimetrica provinciale. — Nella carta planimetrica (scala 1 : 250.000) inserita nel fascicolo sono indicati, con riferimento alla data di censimento, i confini dei Comuni della provincia e la rete stradale e ferroviaria statale.

I confini comunali sono stati tracciati in base al piano topografico del IX Censimento generale della popolazione, formato con le tavolette al 25.000 dell'Istituto Geografico Militare; l'ubicazione dei centri capoluoghi di comune è stata contrassegnata con simboli convenzionali corrispondenti alle classi di ampiezza demografica (popolazione residente) indicate in calce alla carta stessa.

I Comuni sono contraddistinti da un numero progressivo secondo l'ordine geografico (dall'alto in basso e da sinistra a destra). Nel retro della carta è predisposto l'elenco dei Comuni in ordine alfabetico con riferimento anche al numero d'ordine geografico, onde facilitare l'individuazione dei singoli Comuni nella carta stessa.

2. - Comune. — La denominazione e la superficie territoriale dei Comuni fanno riferimento alla data di censimento (4 novembre 1951). La superficie territoriale (espressa in ettari) è quella fornita dagli Uffici Tecnici del Catasto o Erariali; eventuali differenze con i dati pubblicati nei fascicoli provinciali relativi al Censimento generale della popolazione del 21 aprile 1936 sono da ascrivere a variazioni territoriali o a rettifiche per accertamenti intervenuti successivamente.

Le zone di territorio in contestazione tra due o più Comuni sono comprese, ai fini del Censimento, nella circoscrizione di uno dei Comuni medesimi, come posto in evidenza, di volta in volta, con apposita nota in calce alle tavole 1 e 2. Analoga nota è stata apposta per le variazioni territoriali che hanno avuto esecuzione successivamente alla data di censimento, fino al 30 giugno 1954.

3. - Frazione geografica (Tav. 2). — Quota parte di territorio comunale comprendente di norma un centro abitato, nonchè nuclei abitati e case sparse circoscrivibili gravitanti sul centro. Sono considerate, inoltre, frazioni geografiche a se stanti, anche se disabitate:

a) le isole amministrative, cioè le parti di territorio comunale separate, da quella comprendente la casa comunale, dal territorio di altro o di altri Comuni e le isole marittime e lacuali;

b) le zone di territorio comprendenti nuclei o case sparse gravitanti su centri abitati di altri Comuni;

c) le zone di territorio di alta montagna completamente disabitata, le paludi, gli acquitrini e i laghi appartenenti ad un solo Comune, purchè di una certa ampiezza;

d) la parte di lago spettante a ciascun Comune, qualora il lago risulti diviso tra più Comuni;

e) le zone di territorio in contestazione tra due o più Comuni.

4. - Località abitate (*Tavv. 1 e 2*). — Aggregati più o meno grandi di case che, ai fini dell'insediamento della popolazione, si distinguono in: « centro abitato », « nucleo abitato », « case sparse ». I centri e i nuclei abitati, aventi sempre un nome proprio, possono risultare costituiti da case situate nel territorio di due o più Comuni confinanti; tale particolarità è posta in evidenza, di volta in volta, con apposita nota.

— **Centro abitato** (*Tavv. 1 e 2*). — Aggregato di case contigue o vicine con interposte strade, piazze e simili, o comunque brevi soluzioni di continuità, caratterizzato dall'esistenza di servizi od esercizi pubblici determinanti un luogo di raccolta ove sogliono concorrere anche gli abitanti dei luoghi vicini, per ragioni di culto, istruzione, affari, approvvigionamenti e simili.

Sono considerati « centri abitati temporanei » le località turistiche, di cura e di villeggiatura non abitate continuativamente, aventi però, nel periodo di attività stagionale, i requisiti di centro abitato.

I centri che comprendono la casa comunale sono contrassegnati con asterisco.

— **Nucleo abitato** (*Tavv. 1 e 2*). — Aggregato di case, con almeno cinque famiglie, privo del luogo di raccolta che caratterizza il centro abitato. Il carattere di nucleo abitato è, inoltre, riconosciuto:

a) al gruppo, anche minimo, di case vicine tra loro, situate in zona montana, quando vi abitino almeno due famiglie e le condizioni della viabilità siano tali da rendere difficili e comunque non frequenti i rapporti con le altre località abitate;

b) all'aggregato di case (dirute o non dirute) in zona montana, già sede di popolazione e, alla data di censimento, disabitato per il noto fenomeno dello spopolamento montano;

c) ai fabbricati di aziende agricole e zootecniche (cascine, fattorie, masserie, ecc.), anche se costituiti da un solo edificio, purchè il numero delle famiglie in esso abitanti non sia inferiore a cinque;

d) ai conventi, alle case di cura, alle colonie climatiche e sanatoriali, agli orfanotrofi, alle case di correzione e alle scuole-convitto situati in aperta campagna;

e) agli edifici distanti da centri e nuclei abitati, con servizi od esercizi pubblici (stazione ferroviaria, centrale idroelettrica, spaccio, chiesa, ecc.), purchè negli stessi o nelle eventuali case prossime, da comprendere nel nucleo, abitino almeno due famiglie.

— **Case sparse** (*Tavv. 1 e 2*). — Case disseminate per la campagna o situate lungo strade a distanza tale tra loro da non poter costituire nemmeno un nucleo abitato.

5. - Accentatura dei nomi dei Comuni, delle frazioni geografiche e delle località abitate. — Ai fini della retta pronuncia dei nomi dei Comuni, delle frazioni geografiche e delle località abitate, è stato posto l'accento tonico sulle parole sdrucciole e tronche.

Le parole piane non sono state accentate anche se terminanti con vocali costituenti iato, mentre sono state accentate sulla penultima sillaba se terminanti con vocali costituenti dittongo.

Le parole terminanti con consonante sono state accentate se l'accento tonico non cade sull'ultima vocale.

6. - Altitudine (*Tav. 2*). — Per i Comuni e le frazioni geografiche è stata indicata l'altitudine minima e massima dell'intero territorio; l'altitudine dei centri abitati si riferisce al principale luogo di raccolta, di norma una piazza (della chiesa parrocchiale, del municipio, del mercato, ecc.); l'altitudine dei nuclei abitati fa riferimento ad un punto intermedio del terreno su cui sorgono le case dei nuclei stessi.

7. - Popolazione residente (*Tavv. 1 e 2*). — È costituita dal complesso delle persone aventi, alla data di censimento, la dimora abituale nel Comune considerato, anche se non iscritte nel registro della popolazione stabile, tanto se presenti quanto se temporaneamente assenti dal Comune, alla data medesima, per una delle seguenti ragioni: a) affari, diporto, breve cura e simili; b) baliatico (bambini dati a balia); c) istruzione, riabilitazione, noviziato religioso; d) servizio militare di leva, di richiamo, di volontariato (esclusi i dispersi in guerra); e) servizio statale all'estero; f) missione fuori sede; g) attività svolte continuativamente in Comune diverso da quello di abitazione della famiglia, sempre che il rientro in famiglia ricorresse almeno settimanalmente; h) lavori stagionali o comunque temporanei; i) mancanza di sede fissa di lavoro; l) imbarco su navi della marina militare o mercantile; m) ricovero temporaneo in luoghi di cura o di assistenza, compreso il ricovero in istituti psichiatrici di durata inferiore a tre anni; n) detenzione in attesa di giudizio o condanna a pena inferiore a 5 anni o confino.

Nella popolazione residente di ciascun Comune sono compresi anche gli sfollati per eventi bellici che in esso hanno conservato l'iscrizione anagrafica, pur alloggiando fuori del territorio del Comune stesso, nel quale non hanno potuto ancora far ritorno per cause indipendenti dalla loro volontà, nonchè i cittadini italiani profughi da territori non più amministrati dall'Italia dopo l'ultima guerra (esclusa la Zona A del T. L. T.) che, alla data di censimento, si trovavano nel territorio del Comune.

La popolazione residente di ciascun centro o nucleo diviso fra due o più Comuni (*Tav. 2*) è data dalla somma delle quote parti riportate per il centro o nucleo stesso nei diversi Comuni di appartenenza indicati in nota.

8. - Popolazione presente (*Tav. 1*). — È costituita dalle persone presenti nel Comune considerato, alla data di censimento tanto se residenti nel Comune, quanto se residenti in altri Comuni o all'estero.

9. - Densità demografica dei Comuni (*Tav. 1*). — Rapporto fra il totale della popolazione residente di ciascun Comune e la superficie territoriale del Comune espressa in Km²; il tutto, con riferimento alla data di censimento.

10. - Assenza temporanea (*Tav. 1*). — Riguarda coloro che, alla data di censimento, erano assenti dal Comune di residenza per una qualsiasi delle ragioni di cui al punto 7.

11. - Età (*Tavv. 5 e 6*). — È misurata in anni compiuti e pertanto nelle classificazioni per gruppi gli estremi inferiore e superiore di ciascuna classe sono espressi in anni compiuti. Così, ad es.:

fino a 6 anni: dalla nascita fino al 6° anno di vita compiuto (cioè fino al 6° compleanno);

da 6 a 10 anni: dal 6° anno compiuto fino al 10° anno compiuto (cioè fino al 10° compleanno);

da 10 a 14 anni: dal 10° anno compiuto fino al 14° anno compiuto (cioè fino al 14° compleanno);

da 14 a 18 anni: dal 14° anno compiuto fino al 18° anno compiuto (cioè fino al 18° compleanno);

.....
da 65 anni in poi: dal 65° anno compiuto in poi.

È da avvertire che i casi di censiti in età ignota sono stati eliminati mediante accertamenti presso i Comuni di residenza e di nascita dei censiti stessi; i rarissimi casi per i quali non è stato possibile accertare l'esatta data di nascita sono stati eliminati in base alle altre notizie del foglio di censimento interferenti con l'età.

12. - Grado di istruzione dei censiti (*Tav. 5*). — Si riferisce al più alto titolo di studio conseguito in qualsiasi scuola (pubblica o privata, italiana o straniera, anche all'estero), non alla più alta classe o al più alto corso frequentato con successo.

— **Analfabeti.** — Sono considerati tali coloro che hanno dichiarato di non sapere nè leggere nè scrivere (analfabeti completi), più coloro che hanno dichiarato di sapere solo leggere o solo scrivere (semi-analfabeti).

— **Alfabeti.** — Sono considerati tali coloro che hanno dichiarato di possedere un titolo di studio o, almeno, di saper leggere e scrivere. Gli scolari delle prime classi elementari, in età da 6 anni in poi, sono stati considerati alfabeti.

— **Alfabeti privi di titolo di studio.** — Coloro che non hanno conseguito neanche il minimo titolo di studio di scuola elementare (certificato di proscioglimento).

— **Alfabeti forniti di titolo di studio di scuola elementare.** — Coloro che hanno conseguito il certificato di proscioglimento o la licenza elementare.

— **Alfabeti forniti di titolo di studio di scuola media inferiore.** — Nel gruppo sono compresi anche coloro che hanno ultimato con successo i corsi ginnasiali.

— **Alfabeti forniti di titolo di studio di scuola media superiore.** — I censiti con titolo di studio di scuola artistica media sono compresi nel gruppo con titolo di studio di scuola media superiore tecnica, professionale e artistica.

13. - Popolazione attiva e popolazione non attiva (*Tavv. 6 e 7*). — La popolazione attiva è costituita dai censiti in età da 10 anni in poi esercitanti una professione, arte o mestiere. Sono compresi nella popolazione attiva anche i disoccupati, i militari (di leva, volontari e richiamati), i ricoverati temporaneamente in luoghi di cura o di assistenza, i detenuti in attesa di giudizio o condannati a pena inferiore a 5 anni e i confinati, per tutti i quali è stata considerata l'ultima attività professionale esercitata, rispettivamente, prima della disoccupazione, del servizio militare, del ricovero, della detenzione, del confino.

La popolazione non attiva è costituita dai censiti di qualunque età di condizione non professionale e cioè: bambini, studenti, persone in attesa di prima occupazione, donne attendenti alle cure domestiche, proprietari, benestanti, pensionati, infermi o ricoverati in luoghi di cura o di assistenza a tempo indeterminato, inabili permanenti, detenuti condannati a pena di 5 anni e più, persone viventi a carico della pubblica beneficenza, mendicanti, prostitute. Nella tavola 6 la popolazione non attiva considerata è quella in età da 10 anni in poi; pertanto nelle persone in attesa di prima occupazione sono comprese anche quelle, dichiaratesi tali, in età da 10 a 14 anni. Circa le donne attendenti alle cure domestiche, è da tener presente che sono considerate tali anche quelle che, pur esercitando una professione, arte o mestiere, dedicano prevalentemente la propria attività alla casa.

14. - Ramo di attività economica in cui il censito esercita la professione, arte o mestiere (*Tav. 6*). — La classificazione delle attività economiche predisposta dall'Istituto Centrale di Statistica, che ha per base l'attività (unica o prevalente) delle singole « unità locali » (fabbriche, botteghe artigiane, laboratori negozi, sedi e filiali bancarie e assicurative, ospedali, gabinetti medici e studi professionali, esercizi pubblici, ecc.), si articola in categorie raggruppate in classi e successivamente in rami.

L'ordine di successione dei rami prende anzitutto in considerazione le attività economiche riguardanti la lavorazione della terra, l'allevamento del bestiame e la cattura di animali (agricoltura, caccia e pesca); poi lo sfruttamento del sottosuolo e la trasformazione dei prodotti (industrie estrattive e manifatturiere); seguono le costruzioni edilizie e stradali e le installazioni di impianti; indi, la produzione e distribuzione di energia elettrica e di gas e la distribuzione di acqua; i trasporti di cose e di persone e le comunicazioni di notizie; il commercio; il credito, le assicurazioni e le gestioni finanziarie; le prestazioni di servizi riguardanti il settore privato e, infine, i servizi prestati dall'amministrazione statale e da enti pubblici.

15. - Posizione nella professione e condizione sociale (*Tavv. 7 e 8*). — La condizione del censito in rapporto all'impresa (azienda, ente, ecc.) ove egli svolge la propria attività professionale individua la posizione nella professione. Nel presente fascicolo le predette posizioni, ad esclusione di quella di « coadiuvante », sono state opportunamente raggruppate e i gruppi così formati sono stati denominati, per brevità, « condizioni sociali » che, alla loro volta, sono state riunite in due grandi categorie: I) condizioni di « indipendente », se il censito gestisce l'impresa o, comunque, lavora in conto proprio; II) condizioni di « dipendente », se il censito lavora per conto altrui.

I) INDIPENDENTI

A - *Agricoltura, caccia e pesca*. — Sono considerati indipendenti: a) i conduttori non coltivatori e altri amministratori, cioè coloro che gestiscono un'azienda agricola, forestale, zootecnica o per la caccia o per la pesca, sopportandone il rischio e nella quale non impiegano nè l'opera manuale propria, nè quella dei familiari; b) i conduttori coltivatori, cioè coloro che gestiscono un'azienda agricola forestale, zootecnica sopportandone il rischio e nella quale impiegano l'opera manuale propria o quella dei familiari; c) i terraticanti, cioè coloro che assumono (di solito per la durata del ciclo vegetativo) i lavori di una determinata coltura, in uno o più appezzamenti di terreno, dando in corrispettivo una prestabilita quantità di prodotto; d) i coloni parziari (mezzadri, terziari, ecc.), cioè coloro che coltivano un fondo avuto a colonia parziaria; e) i compartecipanti, cioè coloro che assumono, nel corso di un'annata agraria, una parte dei lavori necessari ad una coltivazione legnosa oppure tutti o parte dei lavori necessari ad una coltivazione erbacea, ricevendo come compenso una quota parte del prodotto; f) gli altri lavoratori in proprio, quali quelli che svolgono, in conto proprio, una attività di caccia o di pesca, eventualmente con l'aiuto di familiari, avendo o no personale retribuito alle proprie dipendenze.

B - *Altri rami di attività economica*. — Sono considerati indipendenti: g) gli amministratori titolari di azienda, cioè coloro che gestiscono un'azienda industriale, commerciale, ecc., sopportandone il rischio e nella quale non impiegano nè l'opera manuale propria, nè quella dei familiari; h) i liberi professionisti, cioè coloro che esercitano, in conto proprio, una professione o arte liberale, senza o con l'aiuto di personale retribuito;

i) gli altri lavoratori in proprio, quali quelli che gestiscono, in conto proprio, una piccola industria o bottega artigiana o negozio e simili, partecipandovi con lavoro manuale, eventualmente con l'aiuto di familiari, avendo o no personale retribuito alle proprie dipendenze.

II) DIPENDENTI

A - *Agricoltura, caccia e pesca.* — Sono considerati dipendenti: a) i dirigenti, cioè coloro che esercitano, con il corrispettivo di una remunerazione, attività con funzioni direttive (tecniche o amministrative) o di rappresentanza per tutta o parte notevole di un'azienda agricola, forestale, zootecnica o per la caccia o per la pesca; b) impiegati, cioè coloro che esercitano, con il corrispettivo di una remunerazione, attività con funzioni esecutive in una delle aziende anzicitate; c) altri dipendenti, quali: i lavoratori agricoli (salariati fissi, a contratto annuo, a giornata, ecc.), gli operai, i manovali o braccianti e i garzoni, che svolgono la loro attività in una delle aziende suddette.

B - *Altri rami di attività economica.* — Sono considerati dipendenti: d) i dirigenti, cioè coloro che esercitano, con il corrispettivo di una remunerazione, attività con funzioni direttive (tecniche o amministrative) o di rappresentanza per tutta o parte notevole di un'azienda industriale, commerciale, ecc.; dei dipendenti dello Stato (civili e militari) sono considerati dirigenti quelli di grado superiore al VII e quelli esercitanti attività con funzioni direttive indipendentemente dal grado (capi di istituti di istruzione, ecc.); degli addetti al culto sono considerati dirigenti i vescovi, i capi di convivenze religiose, i parroci e simili; e) impiegati, cioè coloro che esercitano, con il corrispettivo di una remunerazione, attività con funzioni esecutive in una azienda industriale, artigiana, commerciale, ecc.; dei dipendenti dello Stato (civili e militari) sono considerati impiegati quelli di grado inferiore al VI; f) altri dipendenti (di aziende industriali, artigiane, commerciali, ecc.), quali: gli operai (specializzati, qualificati e comuni), i manovali (specializzati e comuni) e i garzoni; i camerieri, barbieri e simili, i lavoranti a domicilio per commissioni di fabbricanti e commercianti.

- **COADIUVANTI DI INDIPENDENTI.** — Sono compresi in questa posizione i familiari (parenti o affini) che coadiuvano un « indipendente », senza avere un rapporto d'impiego regolato in base a contratti di lavoro, nella conduzione di un'azienda, sia che si tratti di azienda agricola, forestale, zootecnica o per la caccia o per la pesca, sia che si tratti di azienda industriale o artigiana o commerciale, ecc.

16. - Famiglia di censimento - Capo famiglia (Tav. 8). — Ai fini del Censimento, per famiglia s'intende l'insieme di più persone abitualmente conviventi (cioè che coabitano e costituiscono un'unica economia, anche se limitata alla sola alimentazione), legate da vincoli di parentela, affinità, adozione, affiliazione, tutela o anche affettivi, nonchè di coloro che convivono con esse per ragioni di lavoro (domestici, garzoni, maggior-domi, ecc.) o perchè dozzinanti o pensionanti. Le famiglie residenti sono quelle i cui membri hanno dimora abituale nel Comune di censimento.

Ai fini del Censimento, capo famiglia è la persona considerata tale dai componenti della famiglia, ancorchè non sopporti il carico familiare.

La differenza fra il totale delle famiglie residenti nel Comune e la somma delle famiglie con capi famiglia addetti all'agricoltura, caccia e pesca e addetti ad altro ramo di attività economica corrisponde alle famiglie con capi famiglia in condizioni non professionali o, eventualmente, in età fino a 10 anni.

17. - Abitazione (Tavv. 9 e 10). — Uno o più vani funzionalmente destinati all'abitare, con ingresso indipendente su strada, pianerottolo, cortile, terrazza, ballatoio e simili, alla data di censimento occupati o destinati ad essere occupati da una famiglia oppure da più famiglie coabitanti. Sono comprese nelle abitazioni tutte le costruzioni in legno destinate all'abitare aventi sempre, però, i caratteri dell'igiene, della stabilità, ecc. Sono escluse, invece, dalla indagine: le costruzioni rurali abitate soltanto durante i lavori agricoli stagionali dagli addetti ai lavori stessi; le abitazioni con diritto di extraterritorialità (ambasciate, ecc.); i locali ad uso delle convivenze (caserme, conventi, ospedali, ecc.) e, infine, quelli adibiti esclusivamente all'esercizio di una attività economica (uffici, laboratori, gabinetti medici, ecc.).

18. - Abitazione occupata e non occupata (Tavv. 9 e 10). — Le abitazioni occupate abitualmente da una o più famiglie residenti nel Comune sono considerate « abitazioni occupate »; sono considerate tali anche le camere di albergo costituenti appartamento a se stante, semprechè occupate abitualmente da persone residenti nel Comune. Ne consegue che gli abitanti relativi alle dette abitazioni sono quelli residenti (presenti o assenti alla data di censimento), il cui ammontare può essere inferiore, anche in misura sensibile,

alla popolazione residente del Comune a causa delle eventuali aliquote di detta popolazione (membri permanenti di convivenze, senza tetto, sfollati, ecc.) che non dispongono di abitazione nel Comune di iscrizione anagrafica.

Le abitazioni costruite, restaurate o trasformate di recente e ancora non abitate, quelle sfitte per qualsiasi ragione o anche occupate, periodicamente o no, da famiglia che abbia altrove la dimora abituale, sono considerate « abitazioni non occupate ». Le camere di albergo costituenti appartamento a se stante, non occupate abitualmente da persone residenti nel Comune, sono state considerate come locali della convivenza e, pertanto, non sono state rilevate.

19. - Altri alloggi (Tav. 9). — Si intendono tutti gli alloggi non destinati funzionalmente all'abitare (alloggi di fortuna) occupati abitualmente da una o più famiglie residenti, presenti o assenti alla data di censimento (ad es. grotte, baracche, cantine, magazzini, negozi, uffici, locali di scuole e caserme, alloggi in campi profughi, archi di mura antiche e di ponti, carrozzoni ambulanti). Sono comprese negli altri alloggi anche le camere di albergo isolate (non costituenti appartamento), semprechè dimora non provvisoria di persone residenti nel Comune.

20. - Vano utile o stanza (Tav. 9). — Spazio coperto, delimitato da ogni lato da pareti (in muratura, legno o vetro), che riceve luce e aria dirette e di ampiezza tale da contenere almeno un letto. La cucina, l'ingresso, nonchè i vani ricavati dalle soffitte, se in possesso dei requisiti citati, sono considerati stanze.

Le stanze che compongono le abitazioni comprendono sia quelle destinate esclusivamente ad abitazione, sia quelle destinate esclusivamente ad altro uso (ad es. laboratorio, ufficio, studio professionale), sia quelle, infine, destinate promiscuamente ad abitazione e altro uso.

21. - Vano accessorio; cucina (Tav. 10). — Vano che non riceve luce o aria dirette o non ha una ampiezza sufficiente a contenere un letto o, pur avendo tali requisiti, è destinato, per costruzione o successiva trasformazione, ai servizi igienici (bagno, toletta, latrina) oppure al disimpegno di altri vani (corridoio e simili).

Per cucina si intende il vano (utile o accessorio) con almeno uno dei due seguenti requisiti: impianto fisso per la cottura delle vivande, impianto fisso di acquaio per la rigovernatura delle stoviglie.

22. - Titolo di godimento delle abitazioni (Tav. 9). — Dei titoli di godimento sono stati posti in evidenza: proprietà e usufrutto, affitto (compreso il subaffitto); la differenza fra il totale delle abitazioni e la somma relativa ai titoli suddetti comprende le abitazioni in godimento per: enfiteusi, prestazione di servizi (coloni parziari, portieri, guardiani, ecc.), uso gratuito.

23. - Servizi installati (Tav. 10). — L'espressione « esterna », adottata per l'impianto di acqua potabile di acquedotto e per la latrina, vuol significare che i predetti servizi sono ubicati o nel corpo del fabbricato che comprende l'abitazione (ballatoi, pianerottoli, cortili, ecc.) o, eventualmente, nel giardino od orto annessi al medesimo, a disposizione dei soli abitanti del fabbricato e non del pubblico in genere.

Per abitazioni sfornite di acqua potabile e di latrina s'intendono quelle che non dispongono di tali servizi, nè all'interno, nè all'esterno; sfornite di qualsiasi servizio, quelle che non dispongono nemmeno di cucina.

TAVOLE

TAV. I — Superficie territoriale e densità - Popolazione per sesso: residente, per specie di località

N d'or- dine	C O M U N I	Superficie territoriale ha	Densità ab./km ²	P O P O L A Z I O N E								
				nei centri			nei nuclei			nelle case sparse		
				M	F	MF	M	F	MF	M	F	MF
1	Agazzano	3.588	86	553	607	1.160	356	326	682	653	600	1.253
2	Alseno	5.551	108	1.123	1.244	2.367	897	846	1.743	979	924	1.903
3	Besenzone	2.388	96	213	212	425	63	69	132	887	839	1.726
4	Bèttola	12.284	68	1.023	1.076	2.099	1.931	1.763	3.694	1.313	1.233	2.546
5	Bòbbio	10.646	61	1.128	1.241	2.369	1.212	1.098	2.310	974	885	1.859
6	Borgonovo Val Tidone	5.172	146	2.643	2.770	5.413	572	515	1.087	551	515	1.066
7	Cadeo	3.860	118	651	707	1.358	943	929	1.872	678	628	1.306
8	Calendasco	3.730	101	939	1.030	1.969	626	607	1.233	304	247	551
9	Caminata	317	177	195	200	395	51	50	101	44	22	66
10	Caorso	4.095	126	1.117	1.182	2.299	475	419	894	991	960	1.951
11	Carpaneto Piacentino	6.326	121	1.403	1.460	2.863	928	873	1.801	1.566	1.450	3.016
12	Castell'Arquato	5.222	122	1.022	1.158	2.180	656	611	1.267	1.517	1.401	2.918
13	Castel San Giovanni	4.467	231	3.667	4.168	7.835	585	610	1.195	675	622	1.297
14	Castelvetro Piacentino	3.511	153	1.264	1.335	2.599	407	410	826	973	982	1.955
15	Cerignale	3.151	28	260	219	479	208	170	378	19	13	32
16	Coli (a)	8.887	38	356	358	714	1.156	1.073	2.229	201	202	403
17	Corte Brugnatella (a)	2.959	36	184	165	349	281	249	530	106	84	190
18	Cortemaggiore	3.682	150	1.415	1.527	2.942	381	345	726	957	899	1.856
19	Farini d'Olmo	11.215	51	744	714	1.458	1.857	1.795	3.652	304	296	600
20	Ferriere	17.957	36	1.893	1.871	3.764	1.160	1.071	2.231	251	223	474
21	Fiorenzuola d'Arda	5.974	194	3.296	3.709	7.005	1.000	981	1.981	1.356	1.218	2.574
22	Gazzola	4.413	66	342	360	702	356	334	690	815	706	1.521
23	Gossolengo	3.147	105	816	830	1.646	586	556	1.142	261	244	505
24	Gragnano Trebbiense	3.459	119	1.146	1.220	2.366	579	576	1.155	289	302	591
25	Gropparello	5.628	106	874	852	1.726	1.499	1.446	2.945	682	587	1.269
26	Lugagnano Val d'Arda	5.439	112	990	997	1.987	1.277	1.196	2.473	827	799	1.626
27	Monticelli d'Ongina	4.641	145	2.222	2.394	4.616	523	448	971	610	553	1.163
28	Morfasso	8.378	57	772	742	1.514	1.305	1.249	2.554	378	370	748
29	Nibbiano	4.401	99	841	843	1.684	615	584	1.199	758	701	1.459
30	Ottone	9.841	30	576	500	1.076	783	669	1.452	201	203	404
31	Pecorara	5.370	72	471	440	911	1.142	925	2.067	471	433	904
32	Piacenza	11.846	615	30.408	33.911	64.319	3.059	2.892	5.951	1.340	1.246	2.586
33	Pianello Val Tidone	3.639	108	909	972	1.881	570	544	1.114	502	434	936
34	Piozzano	4.357	56	150	138	288	360	356	716	764	666	1.430
35	Podenzano	4.458	120	1.405	1.389	2.794	655	694	1.349	630	564	1.194
36	Ponte dell'Òlio	4.397	139	1.541	1.651	3.192	623	572	1.195	880	831	1.711
37	Pontenure	3.379	143	1.223	1.245	2.468	446	432	878	743	736	1.479
38	Rivergaro	4.377	113	1.361	1.418	2.779	453	459	912	639	617	1.256
39	Rottofreno	3.454	163	1.644	1.745	3.389	737	707	1.444	411	394	805
40	San Giòrgio Piacentino	4.907	119	999	1.056	2.055	989	860	1.858	1.000	913	1.913
41	San Pietro in Cerro	2.751	84	277	324	601	323	300	623	580	516	1.096
42	Sàrmato	2.696	113	781	849	1.630	492	434	926	260	225	485
43	Travo	8.039	58	462	443	905	902	798	1.700	1.063	978	2.041
44	Vernasca	7.265	85	664	648	1.312	1.722	1.678	3.400	751	704	1.455
45	Vigolzone	4.235	95	965	965	1.930	524	532	1.056	509	527	1.036
46	Villanova sull'Arda	3.646	98	510	589	1.108	284	263	547	1.007	911	1.918
47	Zerba	2.512	28	332	309	641	26	24	50	4	4	8
48	Ziano Piacentino	3.291	169	1.479	1.418	2.897	755	728	1.483	617	567	1.184
	Provincia	258.948	116	79.258	85.201	164.459	37.330	35.084	72.414	32.291	29.974	62.265

(a) Con D. P. 16-8-52 n. 1240 (G. U. n. 230 del 3-10-52) dal comune di Coli è stata staccata una zona di territorio che è stata aggregata al comune di Corte Brugnatella

abitata; residente temporaneamente assente, per luogo di presenza; presente, per carattere della dimora

RESIDENTE									POPOLAZIONE PRESENTE									N d'or- dine
TOTALE			temporaneamente assente che si trovava						con dimora						TOTALE			
			in comune diverso da quello di residenza			all'estero			abituale (residente)			temporanea (non residente)						
M	F	MF	M	F	MF	M	F	MF	M	F	MF	M	F	MF	M	F	MF	
1.562	1.533	3.095	40	39	79	3	3	6	1.519	1.491	3.010	22	21	43	1.541	1.512	3.053	1
2.999	3.014	6.013	155	99	254	24	21	45	2.820	2.894	5.714	43	70	113	2.863	2.964	5.827	2
1.163	1.120	2.283	43	33	76	1	1	2	1.119	1.086	2.205	31	29	60	1.150	1.115	2.265	3
4.267	4.072	8.339	148	81	229	130	112	242	3.989	3.879	7.868	141	46	187	4.130	3.925	8.055	4
3.314	3.224	6.538	141	57	198	11	8	19	3.162	3.159	6.321	118	96	214	3.280	3.255	6.535	5
3.766	3.800	7.566	149	127	276	7	3	10	3.610	3.670	7.280	259	137	396	3.869	3.807	7.676	6
2.272	2.264	4.536	101	74	175	10	6	16	2.161	2.184	4.345	44	46	90	2.205	2.230	4.435	7
1.869	1.884	3.753	51	44	95	6	2	8	1.812	1.838	3.650	6	17	23	1.818	1.855	3.673	8
290	272	562	41	35	76	—	—	—	249	237	486	1	4	5	250	241	491	9
2.583	2.561	5.144	81	54	135	—	—	—	2.502	2.507	5.009	27	34	61	2.529	2.541	5.070	10
3.897	3.783	7.680	186	97	283	61	44	105	3.650	3.642	7.292	29	45	74	3.679	3.687	7.366	11
3.195	3.170	6.365	162	110	272	53	38	91	2.980	3.022	6.002	47	109	156	3.027	3.131	6.158	12
4.927	5.400	10.327	176	120	296	14	5	19	4.737	5.275	10.012	76	120	196	4.813	5.395	10.208	13
2.644	2.736	5.380	107	48	155	6	4	10	2.531	2.684	5.215	23	41	64	2.554	2.725	5.279	14
487	402	889	23	11	34	—	—	—	464	391	855	23	21	44	487	412	899	15
1.713	1.633	3.346	74	37	111	3	—	3	1.636	1.596	3.232	22	34	56	1.658	1.630	3.288	16
571	498	1.069	16	10	26	2	—	2	553	488	1.041	4	2	6	557	490	1.047	17
2.753	2.771	5.524	128	95	223	10	9	19	2.615	2.667	5.282	269	61	330	2.884	2.728	5.612	18
2.905	2.805	5.710	151	85	236	130	97	227	2.624	2.623	5.247	37	25	62	2.661	2.648	5.309	19
3.304	3.165	6.469	354	178	532	346	260	606	2.604	2.727	5.331	63	56	119	2.667	2.783	5.450	20
5.652	5.908	11.560	233	160	393	9	9	18	5.410	5.739	11.149	131	140	271	5.541	5.879	11.420	21
1.513	1.400	2.913	59	52	111	6	4	10	1.448	1.344	2.792	37	42	79	1.485	1.386	2.871	22
1.663	1.630	3.293	48	38	86	6	6	12	1.609	1.586	3.195	12	28	40	1.621	1.614	3.235	23
2.014	2.098	4.112	79	60	139	5	2	7	1.930	2.036	3.966	29	37	66	1.959	2.073	4.032	24
3.055	2.885	5.940	207	110	317	69	19	88	2.779	2.756	5.535	35	36	71	2.814	2.792	5.606	25
3.094	2.992	6.086	188	97	285	134	113	247	2.772	2.782	5.554	39	54	93	2.811	2.836	5.647	26
3.355	3.395	6.750	113	80	193	16	6	22	3.226	3.309	6.535	54	68	122	3.280	3.377	6.657	27
2.455	2.361	4.816	96	72	168	321	315	636	2.038	1.974	4.012	39	33	72	2.077	2.007	4.084	28
2.214	2.128	4.342	100	70	170	—	—	—	2.114	2.058	4.172	45	46	91	2.159	2.104	4.263	29
1.560	1.372	2.932	127	77	204	2	2	4	1.431	1.293	2.724	138	48	186	1.569	1.341	2.910	30
2.084	1.798	3.882	89	122	211	2	4	6	1.993	1.672	3.665	13	15	28	2.006	1.687	3.693	31
34.807	38.049	72.856	1.218	861	2.079	100	96	196	33.489	37.092	70.581	4.090	1.272	5.362	37.579	38.364	75.943	32
1.981	1.950	3.931	124	84	208	2	1	3	1.855	1.865	3.720	28	28	56	1.883	1.893	3.776	33
1.274	1.160	2.434	55	24	79	9	8	17	1.210	1.128	2.338	24	23	47	1.234	1.151	2.385	34
2.690	2.647	5.337	124	71	195	16	3	19	2.550	2.573	5.123	47	47	94	2.597	2.620	5.217	35
3.044	3.054	6.098	130	76	206	54	28	82	2.860	2.950	5.810	47	49	96	2.907	2.999	5.906	36
2.412	2.413	4.825	81	47	128	9	1	10	2.322	2.365	4.687	87	36	123	2.409	2.401	4.810	37
2.453	2.494	4.947	120	88	208	10	10	20	2.323	2.396	4.719	39	49	88	2.362	2.445	4.807	38
2.792	2.846	5.638	107	75	182	14	5	19	2.671	2.766	5.437	33	42	75	2.704	2.808	5.512	39
2.988	2.838	5.826	177	77	254	44	26	70	2.767	2.735	5.502	40	32	72	2.807	2.767	5.574	40
1.180	1.140	2.320	36	27	63	—	—	—	1.144	1.113	2.257	21	22	43	1.165	1.135	2.300	41
1.533	1.508	3.041	70	42	112	6	6	12	1.457	1.460	2.917	19	19	38	1.476	1.479	2.955	42
2.427	2.219	4.646	83	46	129	3	5	8	2.341	2.168	4.509	35	27	62	2.376	2.195	4.571	43
3.137	3.030	6.167	142	80	222	27	28	55	2.968	2.922	5.890	22	17	39	2.990	2.930	5.929	44
1.998	2.024	4.022	89	54	143	35	31	66	1.874	1.939	3.813	31	55	86	1.905	1.994	3.899	45
1.810	1.763	3.573	52	44	96	5	2	7	1.753	1.717	3.470	33	30	63	1.786	1.747	3.533	46
362	337	699	59	9	68	—	1	1	303	327	630	32	6	38	335	333	668	47
2.851	2.713	5.564	124	103	227	1	2	3	2.726	2.608	5.334	54	63	117	2.780	2.671	5.451	48
148.879	150.259	299.138	6.457	4.180	10.637	1.722	1.346	3.068	140.700	144.733	285.433	6.539	3.378	9.917	147.239	148.111	295.350	

(sup. ha 1766, pop. res. ab. 649 — dati provvisori).

TAV. 2 — Altitudine e popolazione residente dei comuni, delle frazioni geografiche e delle località abitate

COMUNI FRAZIONI GEOGRAFICHE LOCALITÀ ABITATE	Altitudine m	Popolazione residente	COMUNI FRAZIONI GEOGRAFICHE LOCALITÀ ABITATE	Altitudine m	Popolazione residente	COMUNI FRAZIONI GEOGRAFICHE LOCALITÀ ABITATE	Altitudine m	Popolazione residente
AGAZZANO	348	3.095	CHIARAVALLE DELLA COLOMBA	73	1.328	Cordani	815	120
	90			46		Costa	898	187
AGAZZANO	348	1.719	Chiaravalle della Colomba	54	542	Forlini	833	62
Agazzano *	184	770	Bòrio	50	93	I Ronchi	907	19
Bissone	173	39	Borrera	50	39	Monte Lana	1016	28
Ca' Monte	325	16	Camposanto	62	20	<i>Case sparse</i>	—	99
Castano	244	58	Carretto	55	78	LÈGGIO	1002	354
Mezzano	267	36	Casa Nuova	49	26	Lèggio-Ferrè	565	
Monteraschino	191	48	Cattalane di Chiaravalle	69	29	Grassi	790	68
Rivarossa	134	36	Ongina III	57	23	Poini	687	33
Rivasso	140	86	Ongina IV	56	27	Vàio	775	51
San Pietro (a)	270	17	Saliceto	50	171	<i>Case sparse</i>	725	47
Tranquiano	242	28	<i>Case sparse</i>	—	280		—	155
<i>Case sparse</i>	—	585	CORTINA	204	658	MISSANO	865	564
CANTONE	345	385	Cortina	90			240	
Casalèggio	124		Casa Gora	140	64	Missano	534	75
Cantone	214	46	Fellegara	140	30	Casaletto	420	57
Casa Fornace	199	26	Gasparini	157	37	Cassinari	576	51
Guadernago	195	39	San Rocchino	171	56	Grilli	557	81
<i>Case sparse</i>	168	25	Valli	110	79	Murlo	395	33
	—	249	<i>Case sparse</i>	117	43	Tòrria	700	54
SARTURANO	200	643	LUSURASCO	133	752	Zàzzera	291	20
Sarturano	99		Lusurasco	105		<i>Case sparse</i>	—	193
Ca' dei Corsi	131	227	Busasca	120	525	PADRI	767	582
Ca' dei Pàveri	130	20	Palazzo	114	41		319	
Montebolzone	152	38	<i>Case sparse</i>	122	28	Riglio	337	146
<i>Case sparse</i>	148	41		—	158	Case Rossini	475	24
	—	317	BESENZONE	59	2.283	Cravarezza	625	41
TAVERNAGO	165	348	Bersano	39		Generesso	500	44
Tavernago	90		<i>Case sparse</i>	44	644	Gragnano di Sotto	408	36
Bastardina	107	117	Bersano	39		Montechioso	434	46
Bastardina	131	29	<i>Case sparse</i>	41	156	Padri Orlini e Chiesa	485	104
Ca' Favari	150	19		—	488	Tèglio	461	63
Grintorto	157	54	BESENZONE	59	941	<i>Case sparse</i>	—	78
Mirabello	124	27	Besenzone *	44		RIGOLO	940	126
<i>Case sparse</i>	—	102	Castel d'Arda	44	129	Rigolo della Chiesa	390	
	—		<i>Case sparse</i>	—	748	Restano	700	44
ALSENO	204	6.013		48		Rigolo dello Scoglio	600	33
Alseno	46		MÈRCORE	51	698	<i>Case sparse</i>	736	28
Alseno	106	1.320	Mèrcore	43			—	21
Alseno *	58		Casa Bianca	48	140	SAN BERNARDINO	1020	2.694
Stazione di Alseno	79	641	<i>Case sparse</i>	45	68		250	
Bellària	77	143		—	490	San Bernardino	332	731
Casa Nuova Cascinazzi	67	25	BÈTTOLA	1315	8.339	Barogna	610	28
La Panatera	69	25		240		Bergonzi	770	30
Moronasco	80	51	Calenzano	1299	485	Bernoni	500	37
Pollicelle	95	67	Piccoli	397		Bigotti	742	46
Pradone	84	23	Calenzano Fondo	750	115	Bosco Schiavo	642	28
Pratovalente	60	33	Montosero	625	30	Caminata	460	41
Ritiro	104	53	San Boseto	920	72	Carini	460	19
Salamora	79	29	Verogna di Sopra	705	62	Case Giorgi	596	19
<i>Case sparse</i>	72	43	Verogna di Sotto	610	29	Castelnardo	552	24
	—	187	Zini	610	69	Corteletta	650	39
CASTELNUOVO FOGLIANI	178	1.955	<i>Case sparse</i>	647	74	Fontanavento	500	52
Castelnuovo Fogliani	58			—	865	Fra i Luoghi	375	33
Bacona	107	452	EBBIO	510	226	Il Poggio	422	28
Badone di Sotto	103	20	Èbbio	756	92	Le Terre	590	22
Calcinara	125	27	Case Matteo	595	33	Negri	412	51
Case Boccelli	98	28	Crocinito	692	21	Planazzo	362	62
Case Gruppi	105	47	Trabucchi	761	25	Preventorio Chiapponi (b)	700	7
Costa	156	14	<i>Case sparse</i>	—	55	Recèsio	279	51
I Lattè	90	15		865		Rio Selva	412	23
Mànica	90	15	GROPPODUCALE	500	699	Rossoreggio	615	27
Monastero	103	50	Groppoducale	760	92	Selva	425	61
Montata dell'Orto	156	27	Agnelli	813	27	Seminario San Luigi	315	22
Oppi	118	43	Badoni	761	25	Spongiosa	327	41
Polveriera	149	24		—		Stazione di Recèsio (c)	279	17
Pratolungo	95	21		1315		Taffurelli	460	39
San Francesco	140	38		500		Tavrano	300	23
San Pietro	110	75		760	92	Ughitti	477	21
Santa Maria di Lattè (a)	152	27		813	27	Varini	857	32
Santa Martina	98	14		800	65	Vigolo Castello	584	38
<i>Case sparse</i>	—	929		—		<i>Case sparse</i>	—	1.002
	—			—		SAN GIOVANNI	1028	2.197
	—			—			285	
	—			—		San Giovanni *	329	680
	—			—		Àpulo	483	25
	—			—		Belito	567	60
	—			—		Bocito	525	57

(a) Nucleo speciale: chiesa. — (b) Nucleo speciale: preventorio antitubercolare. — (c) Nucleo speciale: stazione ferroviaria.

Seque: TAV. 2 — *Altitudine e popolazione residente dei comuni, delle frazioni geografiche e delle località abitate*

COMUNI FRAZIONI GEOGRAFICHE LOCALITÀ ABITATE	Altitudine <i>m</i>	Popolazione residente	COMUNI FRAZIONI GEOGRAFICHE LOCALITÀ ABITATE	Altitudine <i>m</i>	Popolazione residente	COMUNI FRAZIONI GEOGRAFICHE LOCALITÀ ABITATE	Altitudine <i>m</i>	Popolazione residente
Buzzetti	715	92	SAN CRISTÒFORO	1029	151	MOTTAZIANA	101	1.192
Casè Càmla	417	27	San Cristòforo	270			73	
Castellana	665	54	Moglia	669	42	Mottaziana	89	635
Costa	495	38	Mogliasse	472	50	Agazzino (b)	73	85
Ferranti	575	61	Case sparse	800	21	Berlasco	86	57
Ferrari di Sopra	500	26		—	38	Ca' Nova di Berlasco	87	33
Maïolo	420	45	SANTA MARIA	1460	551	Casa Bianca e Fornace	74	33
Musa	496	28	Santa Maria	362		Casa Bruciata	76	25
Olmo	410	70	Casaroni	694	128	Fornace Corta	87	26
Pradello Chiesa	491	40	Castighino	794	44	Gamellaro	85	29
Pradello di Sopra	560	30	Colombarone	767	30	Giaverine	85	29
Ronchi	795	51	Gora	694	20	La Corniola	79	36
Torricelle di Sopra	367	35	Gorazze	775	22	Rosara Grande	96	27
Torricelle di Sotto	360	62	Zanacchi	825	40	Case sparse	80	23
Case sparse	—	716	Case sparse	521	37		—	183
VILLANOVA	775	412	VACCAREZZA	1089	585	CADEO	81	4.536
Villanova Chiesa	240		Vaccarezza	425			48	
Bacchetti	410	56	Boschini	718	30	Cadeo	79	1.147
Biasini	425	59	Brugnoni	800	34		52	
Ca' Còtica	455	21	Cadegmonte	550	47	Campagna Nuova	66	328
Casaletto	476	27	La Valle	550	47	Campagna Vecchia	75	22
Costa Rodi	570	31	Matoschi	845	90	Riglio	74	27
Vidònica	525	23	Pianelli	500	44	San Boseto	62	42
Case sparse	400	42	Saliceto	868	27	Santa Bibiana	60	56
	—	153	Case sparse	783	34	Santa Elisabetta	72	35
BÒBBIO	1460	6.538	BORGONOVO VAL TIDONE	815	255	Santa Eufòsia	62	29
Bòbbio	207		Bilegno	—		Santa Faustina	70	25
Bòbbio *	947	3.112	Sito Nuovo	340	7.566	Santa Geltrude	68	32
Caborelli	272	1.789	Case sparse	73		Santa Liberata	77	31
Casoni	579	27	BILEGNO	128	272	Santa Lucia	68	35
Centrale Buffalora	592	25	Bilegno	106		Sant'Anna	62	18
Contini	350	28	Sito Nuovo	117	221	Santa Perpetua	54	45
Degara	602	20	Case sparse	107	22	Santa Rosa	78	30
Lagobissione	538	28	BORGONOVO VAL TIDONE	178	4.311	Santa Teresa	70	29
Le Càmpore	590	52	Borgonovo Val Tidone *	88	3.358	Stabilimento C. A. T. I.	62	31
Le Càmpore	499	38	Bruso	114	95	Case sparse	65	24
Piancaale	252	73	Casa Verde	117	19	Fontana Fredda	81	919
San Salvatore	343	41	Cascina Calciati	98	41	Fontana Fredda	54	
Telecchio	836	61	Cascinazza	101	34	Colombarone	68	323
Case sparse	—	930	Case Borgonovo	97	34	Roncaglia	60	28
CECI	1460	538	Colombàie	103	61	Roncaglia Seccamèlica	62	31
Ceci	405	538	Fornace Brusò	106	15	San Giuseppe	61	56
Ca' di Là	879	173	Fornace Follo	117	21	San Raimondo	72	39
Ca' di Sopra	930	47	Montanara	109	28	Spezieria	74	25
Casone	969	118	Piscina	121	20	Stornella Grossa	76	24
Cernaglia Inferiore	870	64	Case sparse	95		Case sparse	72	32
Cernaglia Superiore	747	20	BRENO	111	267	Roveleto	—	361
Dezza	785	21	Breno di Sopra e Chiesa	92		Roveleto *	72	1.022
Case sparse	—	74	Breno di Sotto	105	148	Ca' Ratti	55	485
COSTA (a)	470	15	Case sparse	101	99	Colombàla Ricetto	60	102
Case sparse	450	15	CASTELNOVO	—	10	Colombarola	62	22
MEZZANO SCOTTI	1007	1.588	Castelnovo	214	672	Podesteria Vecchia	58	25
Mezzano Scotti	207		Casotta e Pernice	122		Stornella Piccola	60	23
Antarelli	257	207	Case sparse	140	495	Tadino	70	23
Arèglia	555	21	CORANO	214	34	Tòrchio	56	30
Bardèghina	316	89	Corano	340	399	Torricella	60	39
Bardèghina	288	28	Corano	150		Case sparse	65	29
Bertuzzi	317	32	Maïolo	313	249	ROVELETO	—	244
Brodo	642	50	Virasco	235	27	Roveleto *	65	485
Ca' de' Ciochi	674	27	Case sparse	229	59	Ca' Ratti	60	102
Cadònica	230	30	FABBIANO	—	64	Colombàla Ricetto	62	22
Callegari	330	25	Fabbiano	238	463	Colombàla Ricetto	58	25
Canale	636	19	Spada	124		Podesteria Vecchia	60	23
Case Moglione	425	26	Vai	144	307	Stornella Piccola	70	23
Case Tamburlani	635	36	Case sparse	161	32	Tadino	56	30
Cassolo	235	100	FABBIANO	156	42	Tòrchio	60	39
Centomerli	416	43	Fabbiano	—	82	Torricella	65	29
Chiappelli	583	21	Spada	238	463	Case sparse	—	244
Consensio	510	28	Vai	124		SALICETO	57	1.448
Embresal	475	55	Case sparse	144	307	Saliceto	48	
Fassi	640	30	FABBIANO	161	32	Bersana	57	222
Fòsseri	763	59	Fabbiano	156	42	Bissona	55	50
Freddezza	371	52	Spada	—	82	Ca' del Molino	52	32
Gàzola	510	28	Vai	—		Chiusa	55	34
Gobbi	520	83	Case sparse	—		Contradone di Sopra	54	155
Levratti	540	60	FABBIANO	—		Contradone di Sotto	56	42
Nòsia	440	44	Fabbiano	—		Crosa	55	58
Parcellara	485	23	Spada	—		Lambro	50	26
Schiavi	689	34	Vai	—		Maròbbia	56	28
Zucconi	351	31	Case sparse	—		Palazzo Ageni	55	49
Case sparse	—	317	FABBIANO	—		Ramara	51	37
			Fabbiano	—		San Rocco Chiusa	54	28
			Spada	—		Selvarèggia	54	51
			Vai	—		Tornora	52	23
			Case sparse	—		Triulza	51	47
						Zamberto	52	39
						Case sparse	—	393

(a) Frazione speciale: isola amministrativa. — (b) Nucleo diviso con il comune di Sarmato.

Segue: TAV. 2 — Altitudine e popolazione residente dei comuni, delle frazioni geografiche e delle località abitate

COMUNI FRAZIONI GEOGRAFICHE LOCALITÀ ABITATE	Alti- tudine m	Popo- lazione residente	COMUNI FRAZIONI GEOGRAFICHE LOCALITÀ ABITATE	Alti- tudine m	Popo- lazione residente	COMUNI FRAZIONI GEOGRAFICHE LOCALITÀ ABITATE	Alti- tudine m	Popo- lazione residente
CALENDASCO	67	3.153	Casa Grande Vecchia	42	58	CHERO	100	835
	49		Cascina Brè	43	36		72	
BOSCONI	53	548	Casino dei Santi	42	46	Chero	93	195
Boscone Cusani	50	490	Colombarone Grosso	42	46	Bramera	85	26
Stradone	51	47	Palazzo Pistone	44	20	Casa Vecchia	89	28
Case sparse	53	11	Ronchi	44	41	Case Poggi	94	35
	—		Rotta	40	53	Malcantone di Sopra	86	31
CALENDASCO	56	1.449	Ròvere	43	21	Malcantone di Sotto	85	32
Calendasco *	49	850	Torta Grossa	46	32	Palazzo	85	75
Arena	55	61	Case sparse	—	689	Zappellazzo di Sopra	81	41
Bell'Ària	50	16	FOSSADELLO	50	564	Zappellazzo di Sotto	74	29
Campadone	61	51		42		Case sparse	—	343
Campogrande	51	24	Fossadello	46	141	CIMAFAVA	158	369
Casa Nuova	45	36	Ca' Ranza	45	58		107	
Fornace	45	24	La Dellizia	45	27	Cimafava	124	103
Màsero	—	27	Case sparse	—	338	Borgo Pàglia	126	24
Mezzano Traversi	52	25	MURADOLO	49	720	Ca' del Riglio	126	79
Mezzano Vigoleno	52	20		44		Stallone	120	83
Raganella	52	25	Muradolo	46	314	Villa Teresa	131	26
Zerbione	50	30	Ca' Matta	46	32	Case sparse	—	54
Case sparse	—	260	Cantone del Riglio di Muradolo	44	41	CIRIANO	134	942
			Casa Vecchia	47	33		90	
CORTI	60	533	Case sparse	—	300	Caminata	108	163
Sant'Imento (a)	50	175	RONCAROLO	45	821	Ciriano	115	195
Bonina	58	63		41		Casa Nova	98	43
Fornace	56	24	Roncarolo	43	159	Corti	102	34
Galeotto	55	23	Case Nuove	42	72	Fontana	102	42
Possenta (b)	58	32	La Baracca	43	33	Madonna della Quercia	117	28
Soprarivo	54	85	Placca	41	34	Mola	109	56
Tempio	57	42	Porcara	41	38	Molino Assi	97	12
Case sparse	—	89	Stradelli	42	68	Negrano	109	41
			Case sparse	—	417	Case sparse	—	328
COTRÈBBIA NUOVA	67	787	ZÈRBIO	43	577	MAGNANO	390	408
Cotrèbbia Nuova	49	117		41			180	
Malpaga	54	139	Zèrbio	42	309	Magnano	390	109
Pùglia	51	177	Città del Zèrbio	42	35	Valle di Sègola	290	47
Bossina	56	49	Colombara	42	26	Case sparse	—	252
Case Rosse	59	27	Case sparse	—	207	REZZANO	314	480
Colombara	54	26	CARPANETO PIACENTINO	395	7.680		165	
Mastruzzo	54	24		72		Rezzano	182	183
Pernici	50	52	BADAGNANO	395	272	Borgo Gesso	185	16
Torri	55	44		190		Case sparse	—	281
Case sparse	—	132	Badagnano	215	158	TRAVAZZANO	280	894
			La Mirandola (d)	332	38		120	
INCROCIATA	61	436	Case sparse	—	76	Travazzano	170	58
Incrociata	51	21	CARPANETO PIACENTINO	149	2.365	Cascine	148	43
Castellazzo di Sopra	61	44		87		Case Bastida	134	31
Castellazzo di Sotto	59	155	Carpaneto Piacentino *	112	1.599	Casello	134	21
Cotrèbbia Vecchia	55	49	Borgo Marta	130	26	Case Sidoli	134	76
Molino dei Frati	54	71	Buffalora	109	55	Giansimone	152	50
Vaghinarda	51	37	Case Gobbi	118	19	I Santi	137	36
Case sparse	—	59	Ceradello	105	99	Case sparse	—	579
			Piacentino	128	50	ZENA	93	458
CAMINATA	601	562	Predàgile	133	25		75	
	310		San Lazzaro	119	29	Zena	80	66
CAMINATA	510	469	Turca di Sopra	132	31	Cerreto Landi	91	103
	310		Turca di Sotto	125	31	Galiverta	84	39
Caminata *	355	363	Case sparse	—	401	Palazzo Faustini	82	25
Costiole	376	47	CÈLLERI	273	657	San Bartolomeo	75	23
Case sparse	—	59		142		Case sparse	—	202
MONCASACCO (c)	601	93	Cèlleri	163	34	CASTELL'ARQUATO	436	6.365
	384		Case Antonelli	175	26		90	
Moncasacco	505	32	Poggio Corneliano	205	22	BACEDASCO	321	607
Ca' Nova	570	54	Poesa	220	21		103	
Case sparse	—	7	Tampiano	155	30	Bacedasco	255	62
			Torre Confalonieri	143	24	Cagnini	277	45
CAORSO	50	5.144	Case sparse	—	500	Costa Stradivari	280	55
	38		CAORSO	47	2.462	Ferri	150	22
Caorso *	38	1.376		38		Martani	241	38
Cantone del Riglio di Caorso	42	21	Caorso	42	21	Paolini	103	29
Casa Grande Nuova	42	23	Case sparse	—	7	Spedale	265	37
						Case sparse	—	319

(a) Centro diviso con il comune di Rottofreno. — (b) Nucleo diviso con il comune di Rottofreno. — (c) Frazione speciale: isola amministrativa. — (d) Nucleo diviso con il comune di Gropparello.

Segue: Tav. 2 — Altitudine e popolazione residente dei comuni, delle frazioni geografiche e delle località abitate

COMUNI FRAZIONI GEOGRAFICHE LOCALITÀ ABITATE	Alti- tudine m	Popo- lazione residente	COMUNI FRAZIONI GEOGRAFICHE LOCALITÀ ABITATE	Alti- tudine m	Popo- lazione residente	COMUNI FRAZIONI GEOGRAFICHE LOCALITÀ ABITATE	Alti- tudine m	Popo- lazione residente
CASTELL'ARQUATO	436	3.321	GANAGHELLO	159	495	CERIGNALE	1198	348
Castell'Arquato *	100		Ganaghello	89		Cerignale *	361	
Capo Ponte	224	1.652	Casa Vecchia	130	279	Casale	725	207
Colombarone	164	38	Fornaci	96	25	Oneto	623	78
Magnelli	152	22	<i>Case sparse</i>	98	34	<i>Case sparse</i>	811	56
Mariano	176	31		—	157		—	5
Pallastrelli	230	26	PIEVETTA	59	621	PONTE ORGANASCO	836	106
Sforzesca	201	105	Bosco Tosca	54		Ponte Organasco	380	
<i>Case sparse</i>	137	31	Pievetta	56	229	Ca' d'Abbrà	478	77
	—	1.416	Casella Rivara	56	225	<i>Case sparse</i>	722	24
VILLA SAN LORENZO	233	640	Dogana Po	55	35		—	5
Villa San Lorenzo	122		<i>Case sparse</i>	57	79		—	
Cinta Anguissola	153	262		—	53	SELVA	1223	185
Filagnoni	143	30	CASTELVETRO PIACENTI- NO	42	5.360	Selva	492	
Marignano	136	22	Castelvetro Piacentino *	36		Lisore	1060	49
Palazzo	140	47	Croce Santo Spirito	40	2.834	Rovereto	708	56
<i>Case sparse</i>	162	22	Castelvetro Piacentino - Croce Santo Spirito	37		<i>Case sparse</i>	1034	63
	—	257	Castelvetro Piacentino *	39	760		—	17
VIGOLO MARCHESE	240	1.797	Croce Santo Spirito	39	972	COLI (d)	1421	3.346
Vigolo Marchese	90		Bèdola	39	59		100	
Buttintera	128	204	Bosco Soldati	40	22	AGLIO	1310	240
Casella	132	23	Bragazza Volpi	38	40	Àglio	500	
Colombàpe	138	119	Cantarana	39	109	Cascine	612	50
Costa Scaramuzza	176	15	Casa Rizzi	39	26	Ghini	625	54
Doppi	94	67	Cascine Cantieri	33	47	Poggio	650	39
Foresta	106	27	Colombara al Bosco	40	22	<i>Case sparse</i>	650	73
Fornace Fulgoni	137	23	Fornace	40	22		—	24
Montagnano	160	48	Morta	39	67		—	
Piazze	123	91	<i>Case sparse</i>	—	679	COLI	1310	588
Sabbionara	141	36	MEZZANO CHITANTOLO	42	707	Coli *	430	
Torre Gazzola	110	24	Mezzano Chitantolo	39	382	Boioli	638	97
Vallaro	155	44	Babina	40	41	Bradaglione	631	35
Valli	185	22	Baracchino	41	16	Braschi	679	49
Vigostano	120	107	<i>Case sparse</i>	—	268	Corte	674	39
<i>Case sparse</i>	—	926		—		Ferrari	690	24
			SAN GIULIANO	40	1.230	Fontana	676	57
CASTEL SAN GIOVANNI	195	10.327	San Giuliano	38	319	Gavi	726	61
Castel San Giovanni *	54		Dosso	38	70	Magrini	874	43
Bardonèggia Inferiore	87	71	Goriletto	37	66	Peveri	657	30
Bardonèggia Superiore	91	36	Le Caselle	38	22	Poggiolo	704	23
Bellaria	115	19	Palazzo	38	42	Porcile	650	45
Berlasco	73	71	Penzolo	38	14	<i>Case sparse</i>	686	53
Caramello	85	79	Torri	38	30		—	32
Cascina Bariana	61	41	<i>Case sparse</i>	—	667	METTEGLIA	1397	170
Cascina Piana Bella	83	23	SAN PIETRO IN CORTE	40	609	Castelveto	817	
Cavo Perletti	89	24	San Pietro in Corte (c)	38		Torre Mettèggia	1027	46
Monticella	100	29	Casa dei Baroni	40	157	Viani	1041	67
Parasacco	90	27	Castellaro	38	40	<i>Case sparse</i>	1046	56
Polèzzera Zanetti	91	64	Colombarone	38	24		—	1
San Marzano	123	88	Curavècchia	39	22	ÒZZOLA	1125	479
Zanettina	80	56	<i>Case sparse</i>	39	25	Lupi	321	
<i>Case sparse</i>	—	854		—	341	Marsàggia (e)	711	73
			CERIGNALE	1223	889	Bazzini	321	37
CRETA	195	692	Carisasca	361		Botteri	650	45
Creta	100		Carisasca	367	182	Casaldriuo	621	35
Casa Blesi	184	310	Castello	545	76	Fossoli	431	57
Case Basse	153	22	<i>Case sparse</i>	617	101	Òzzola	860	34
Case Bruciate (a)	140	150		—	5	Sanguinetto	660	22
Case Nuove	186	51	FONTANA PRADOSA	85	1.065	Tortaro	393	83
<i>Case sparse</i>	152	33	Fontana Pradosa	55		<i>Case sparse</i>	751	45
	—	126	Colombarone	82	820		—	48
			Medarda	57	51	PELI	1431	351
FONTANA PRADOSA	85	1.065	Molza (b)	55	25	Cornaro	626	
Fontana Pradosa	55		Molza (b)	63	6	Agnelli	961	73
Colombarone	82	820	Sabbione	57	56	Averaldi	963	33
Medarda	57	51	<i>Case sparse</i>	—	107	Farancto (f)	956	51
Molza (b)	63	6		—		Fossoli	846	14
Sabbione	57	56	CARISETO	1198	70	Pescina	927	38
<i>Case sparse</i>	—		Cariseto	385		Ròveri	1036	76
			<i>Case sparse</i>	982	70	<i>Case sparse</i>	1023	48
				—	—		—	18

(a) Nucleo diviso con il comune di Ziano Piacentino. — (b) Nucleo diviso con il comune di Sarmato. — (c) Centro diviso con il comune di Monticelli d' Ongina. — (d) Con D. P. 16-8-52 n. 1240 (G. U. n. 230 del 3-10-52) una zona di territorio comprendente parte delle frazioni geografiche Mettèggia e Òzzola è stata distaccata e aggregata al comune di Corte Brugnattella. — (e) Centro diviso con il comune di Corte Brugnattella. — (f) Nucleo speciale: già centro montano.

Segue: TAV. 2 — Altitudine e popolazione residente dei comuni, delle frazioni geografiche e delle località abitate

COMUNI FRAZIONI GEOGRAFICHE LOCALITÀ ABITATE	Alti- tudine m	Popo- lazione residente	COMUNI FRAZIONI GEOGRAFICHE LOCALITÀ ABITATE	Alti- tudine m	Popo- lazione residente	COMUNI FRAZIONI GEOGRAFICHE LOCALITÀ ABITATE	Alti- tudine m	Popo- lazione residente
PERINO	1231	885	Chiappone Grosso	49	20	Migliorini	512	50
Perino	100	251	Molino di Sotto	50	23	Poggioli	590	58
Boioli	535	29	Scuole	51	21	Rodi	770	58
Bruni	430	24	Tassarò Grosso	53	21	Unghia	626	56
Cognazzo	320	28	<i>Case sparse</i>	—	527	Villa	600	20
Culubara	260	36	CORTEMAGGIORE	62	4.005	<i>Case sparse</i>	—	91
Filippazzi	805	52	Cortemaggiore *	45	2.724	GROPALLO	1335	1.402
Marubbi	750	38	Canalone Zanella	51	29	Cá Gregòrio	497	80
Osera	423	25	Casa Bassa	50	23	Groppallo	505	80
Pontè di Sopra	310	27	Casa Nuova	46	29	Riovalle	997	146
Pontè di Sotto	250	35	Cascina Morlenzo	52	28	Boli	970	66
Quattrocchio	327	25	Case Unite	48	73	Bruzetti	497	31
Torre (a)	100	13	La Gazzola	52	49	Centopècore	879	49
Trèbbia	251	27	Langrandi	52	25	Chiappetti	775	27
Vezzera	282	57	La Ròvere	50	31	Chiarabini	1030	49
<i>Case sparse</i>	—	218	Lungotoro	50	41	Costabiancona	587	41
ROSSO	1306	170	Monte dei Pòveri	61	35	Dosso	625	44
Le Barche	430	64	Morlenzetto	53	45	Frè	620	41
Le Costiere	1000	38	Morlenzetto Merli	49	42	Groppazzolo	695	55
Rosso	967	38	<i>Case sparse</i>	46	36	La Croce	756	65
<i>Case sparse</i>	—	24	SAN MARTINO IN OLZA	49	824	Limbelli	955	20
SCABBIAZZA	903	463	San Martino in Olza	43	679	Pastori	1020	29
Scabbiazza	215	23	Case Bolsi	48	34	Pedesini	870	28
Camminata Boselli	478	23	Cavanca	46	45	Pènnula	871	25
Costa Camminata	597	125	Colombarola	45	22	Perdoni	1130	25
Forno di Sopra	561	66	La Chizzola	45	23	Pianelle	970	20
Forno di Sotto	563	33	La Magra	46	23	Predàrborà	1000	27
Pradello	507	50	<i>Case sparse</i>	44	32	Ròncolo	936	58
Roncaiolo	264	55	FARINI D'OLMO	43	18	Selva di Sopra	940	25
<i>Case sparse</i>	—	38	BOCCOLO DELLA NOCE	1431	5.710	Selva di Sotto	910	73
CORTE BRUGNATELLA (b)	1175	1.069	Boccolo della Noce	382	504	Stòmboli	890	48
Lago	310	164	Bruzzi di Sopra	1231	30	Strarivo	1155	50
Rovaiola	868	94	Bruzzi di Sotto	660	34	Videzate	832	58
<i>Case sparse</i>	339	46	Canà	875	17	<i>Case sparse</i>	667	18
MARSÀGLIA	1175	580	Canevari	935	45	MARETO	1431	497
Marsàglia * (c)	310	188	Chioso	905	140	Mareto	400	148
Ballerini	447	38	Noce di Sopra	925	17	Nicelli	979	148
Brugnello	468	42	Noce di Sotto	750	45	Borderoni	1075	182
Carana	775	33	Olmi di Sopra	916	24	Molinari	950	82
Confiente	353	49	Olmi di Sotto	885	48	<i>Case sparse</i>	1015	85
Pietranera	745	24	<i>Case sparse</i>	850	58	MONTERÈGGIO	1117	760
Rossarola I	740	57	COGNO SAN BASSANO	785	33	Le Moline	490	74
Rossarola II	740	25	Pellacini	810	22	Monterèggio	691	22
<i>Case sparse</i>	—	124	Blucchi	1298	53	Banzolo	670	110
PIEVE	1097	318	Chiappa Bosco	590	454	Bracchi	669	33
Pieve	363	67	Chiappa Chiesa (e)	980	69	Casetta	775	56
Collègio	832	51	Cogno Chiesa (e)	890	52	Castello	907	19
Lenzino	440	54	Fròdoli	944	32	Colletta	560	43
Montazzolo	703	55	Ghezzi	897	14	Comineto	765	85
Pòggio Rondino	748	45	Pòggio	1000	25	La Casa	782	24
Robecco	734	33	Zazzera	887	33	Mangiarrosto	747	25
<i>Case sparse</i>	—	13	<i>Case sparse</i>	920	38	Monficelli	834	41
VALLE INFERIORE (d)	585	7	COGNO SAN SAVINO	952	70	Poggiolo	700	36
<i>Case sparse</i>	500	7	San Savino	815	56	Pratogiardino	662	30
CORTEMAGGIORE	62	5.524	<i>Case sparse</i>	1112	399	Ratti	763	26
Chiavenna Landi	43	840	FARINI D'OLMO	450	795	<i>Case sparse</i>	—	136
Buffalora	59	184	Farini D'Olmo *	1026	64	PRADOVERA	1305	899
Case Chiavenna	45	22	Pòggio	382	26	Pianadelle	600	115
			Asse	426	90	Pradovera	977	95
			Canova	800	59	Verano	937	95
			Costa d'Unghia	750	53	Campagna	820	59
			Galere	557	32	Canadelli	1081	123
			Gropo	626	16	Casali	1027	48
				417	21	Colla	880	119
				685	32	Fra i Rivi	900	32
						Lòbbia	900	64
						Maradina	907	89
						Ravine	877	65
						<i>Case sparse</i>	807	61
						FERRIERE	1777	6.469
						BOSCHI	368	88
						Boschi	1325	88
						<i>Case sparse</i>	615	88
							748	88
							—	—

(a) Nucleo speciale: rivendita generi di monopolio. — (b) Per la zona di territorio distaccata dal comune di Coli e aggregata al comune di Corte Brugnatella dopo il 4-11-1951, vedi comune di Coli. — (c) Centro diviso con il comune di Coli. — (d) Frazione speciale: isola amministrativa. — (e) Nucleo speciale: chiesa.

Segue: TAV. 2 — Alitudine e popolazione residente dei comuni, delle frazioni geografiche e delle località abitate

COMUNI FRAZIONI GEOGRAFICHE LOCALITÀ ABITATE	Alti- tudine m	Popo- lazione residente	COMUNI FRAZIONI GEOGRAFICHE LOCALITÀ ABITATE	Alti- tudine m	Popo- lazione residente	COMUNI FRAZIONI GEOGRAFICHE LOCALITÀ ABITATE	Alti- tudine m	Popo- lazione residente
BRUGNETO	1387	748	Molinello	843	55	FIORENZUOLA D'ARDA	108	9.149
Brugneto	390		Prelo	882	53	Fiorenzuola d'Arda *	82	6.634
Colla	903	128	Case sparse	—	52	Battibue	71	29
Salsominore	916	72	GRONDONO	1431	482	Battibue a Sera	70	23
Tornarezza	390	102	Ciregna	863		Bonfanta	69	29
Casale	866	147	Grondone di Sotto	1135	174	Bovarina	71	33
Casella	732	112	Grondone di Sopra	961	140	Canalone	74	19
Noce	904	85	Case sparse	1033	118	Casa Giordano	68	27
Case sparse	1009	69	RETORTO	1658		Casa Madonara	76	34
CASALDONATO	1241	234	Retorto	780	244	Casa Pagana	74	19
Casaldonato	664		Selva	950	90	Casello	54	46
Caserarso	882	128	Case sparse	1107	152	Chiaromantello	67	20
Pomarolo	998	52	ROCCA	1534	463	Colombara	56	20
Case sparse	734	46	Perotti	533		Dozana	66	91
CASSIMORENO	1391	173	Rocca	570	72	Fornace Moi	74	52
Cassimoreno	563	103	Bocciarelli	778	121	Gnocca	65	50
Roffi	832	70	Cerri	670	27	Il Bagarotto	60	26
Case sparse	884	—	La Parròchia (a)	843	39	Il Cerè	82	38
CASTAGNOLA	1578	259	Fronzali	843	6	La Fellina	79	43
Castagnola	550	259	Taravelli	824	6	La Palazzina I	63	21
Case sparse	869	—	Toni	580	29	La Palazzina II	66	24
CASTELCANAFURONE	1125	227	Case sparse	787	67	Madonna di Moronasco	91	29
Castelcanafurone	368	227	ROMPÈGGIO	697	102	Molino dell'Olza	59	33
Lovetti	850	88	Pertuso	1777	305	Moronasco	94	67
Marchi	814	75	Rompèggio	674	124	Olza Ballotta	68	38
Case sparse	805	20	Farinotti	1022	124	Osteria Fellina	75	42
CATTARAGNA	1578	228	Rocconi	816	56	Paulo	54	37
Cattaragna	404	228	Case sparse	821	45	Podina	82	27
Case sparse	812	—	SAN GREGÒRIO	849	63	Rio Mezzano Casello	61	28
CENTENARO	1182	835	Chiappeto	1035	263	Rio Mezzano Oratorio	65	46
Castello	457	835	San Gregòrio	490		Ròccolo	70	17
Guerra	742	85	Ca' dei Ratti	644	57	San Bernardino I	70	22
Bòlgheri	790	54	Proverasso	722	68	San Bernardino II	75	22
Cassano	547	51	Case sparse	760	32	San Bernardino III	82	45
Codegazzi	813	72	SOLARO	549	40	Vignola	97	60
Costa Pecorella	930	82	Solaro	1300	162	Zoppa	75	36
Croce Lobbia	725	64	Case sparse	870		Case sparse	—	1.322
Sangarino	930	82	TÒRRIO	1037	162	SAN PROTASO	106	1.166
Vàlo	457	49	Tòrrio Casetta	1504	328	San Protaso	80	
Villa	612	21	Tòrrio di Sopra	647		Casa Chiavenna	85	255
Case sparse	770	143	Tòrrio di Sotto	1096	135	Case Ghisoni	85	65
CURLETTI	1383	202	Case sparse	1065	123	Confina	80	40
Costa	464	202	FIORENZUOLA D'ARDA	1050	68	Fornace Vecchia	104	23
Curletti	933	65	Baselicaduçe	103	11.560	Frascale	86	20
Case sparse	902	126	Bagnolo Soprano	49		Il Palazzo	100	47
FERRIERE	1187	915	Bosco	75	1.245	Mulinello Crecca	89	40
Canadello di Sotto	578	915	Bosco Grande	49		Palazzo Portapuglia	87	20
Cerreto	776	48	Case Orsi I	58	116	Case sparse	82	35
Cerreto Rossi	762	42	Case Orsi II	60	46	GAZZOLA	623	2.913
Ferriere *	729	54	Corte Sottano	60	32	Castelletto	91	
Boeri	826	287	Del Fiducela Inferiore	49		Balletta	300	255
Canadello di Sopra	625	37	Fontana	75	20	Monte Raschio	120	
Cassimorenga	801	24	La Chiusa	56	22	Case sparse	170	40
Folli	862	98	Landina	61	35	CASTELLETTO	141	32
Marconi di Qua	852	90	Mescudera	68	23	Balletta	235	40
Sarmadasco	652	27	Mollino di Mezzo	61	51	Monte Raschio	—	143
Toazzo	687	51	Pilastri	56	23	Case sparse	—	143
Case sparse	660	30	Ronchi Piccoli	52	50	GAZZOLA	205	1.108
GÀMBARO	1552	365	Salvatico	54	30	Gazzola *	91	
Gàmbaro	662	365	San Michele	58	30	Borgomasca	140	426
Casalò	864	111	Case sparse	49	631	Canneto di Tuna	115	21
Colla di Gàmbaro	791	36	FIORENZUOLA D'ARDA	103	11.560	Fornalone Cantoni	109	22
Costigliolo	894	29	Baselicaduçe	75	1.245	Lisignano	109	11
	850	29	Bagnolo Soprano	49		Osteria	149	79
			Bosco	58	116	Parròchia Vecchia di Lisignano	96	35
			Bosco Grande	60	46	Pilastrello	179	24
			Case Orsi I	60	32	Torricelle	163	41
			Case Orsi II	65	28	Tuna	93	57
			Corte Sottano	70	43	Case sparse	98	22
			Del Fiducela Inferiore	51	26	MOMELIANO BORGO	498	511
			Fontana	70	21	Momeliano Borgo	200	
			La Chiusa	75	20	Castel del Vento	331	105
			Landina	56	22	Lampugnana	316	27
			Mescudera	61	35	Case sparse	210	19
			Mollino di Mezzo	68	23	REZZANELLO	623	449
			Pilastri	61	51	Rezzanello	191	
			Ronchi Piccoli	56	23	Rezzanello	385	53
			Salvatico	52	50	Fràgola	486	34
			San Michele	54	30	Monticello (a)	540	13
			Case sparse	58	30	Case sparse	—	349
				49	18			

(a) Nucleo speciale: chiesa.

Seque: TAV. 2 — Alitudine e popolazione residente dei comuni, delle frazioni geografiche e delle località abitate

COMUNI FRAZIONI GEOGRAFICHE LOCALITÀ ABITATE	Alti- tudine m	Popo- lazione residente	COMUNI FRAZIONI GEOGRAFICHE LOCALITÀ ABITATE	Alti- tudine m	Popo- lazione residente	COMUNI FRAZIONI GEOGRAFICHE LOCALITÀ ABITATE	Alti- tudine m	Popo- lazione residente
RIVALTA	257	590	GRAGNANINO	79	561	Suvernoni	560	40
Rivalta Trèbbia	102		Gragnanino	67		Valesso	469	74
Canneto di Sopra	136	78	Barigella	74	284	<i>Case sparse</i>	—	276
Canneto di Sotto	116	76	Chioso	69	35	OBOLO	1096	427
Corte del Villa	109	94	Fornace	75	28	Òbolo	500	
Croara Nuova	120	12	Mamago di Sopra	72	24	Buffalora	881	86
<i>Case sparse</i>	142	31	Mamago Svizzera	72	67	Ca' Arsolesso	690	21
		299	Noce (e)	69	22	Ca' Carini	626	43
			<i>Case sparse</i>	—	58	Ca' Gnocchi	770	36
GOSSOLENGO	116	3.293	GRAGNANO TREBBIENSE	88	1.395	Ca' Orezzi	753	16
	71		Gragnano Trebbiense *	75		Costa della Mora	850	67
CARATTA	116	402	Belvedere	83	951	Gallinari	718	45
Caratta	91		Crocetta	77	22	<i>Case sparse</i>	642	40
Duomo	110	192	Fornace Crevosi	81	21		—	78
Gerolo di Sotto (a)	99	49	La Gragnanese	75	42	SARIANO	414	1.035
Molinazzo di Sotto	116	28	Piscine	80	63	Sariano	178	
<i>Case sparse</i>	103	56	Scazzina	88	34	Ca' del Poggio	190	174
		77	<i>Case sparse</i>	84	37	Ca' Maschi	245	16
GOSSOLENGO	98	1.454	GROPPARELLO	—	197	Castellotti di Sopra	232	22
	71		Castellana	1096	5.940	Castellotti di Sotto	285	34
Gossolengo *	89	739	Gelati	178		Cerini	270	23
Chiesa	86	125	Gropparello *	696	2.446	Chiesa di Sariano	270	59
Colombara	74	19	La Valle	250		Corni	178	25
Il Palazzo (b)	83	87	Barzano	441	106	Corradoni	221	18
Lanzafame di Sotto	91	32	Bersani	414	156	Galottelli	232	30
Mattiola	93	38	Binelli	355	560	Gavazzini	275	33
Partitore (b)	83	104	Boccacci	250	212	I Badini	217	33
<i>Case sparse</i>		310	Boveri	441	106	I Botti	253	33
			Burroni	414	156	Il Belvedere	256	20
QUARTO	91	431	Ca' Farfali	355	560	Inghinelli	262	32
Quarto (c)	79		Ca' Oliva	250	212	La Tavasca	327	34
Banco	85	310	Carini	482	61	Lombardelli	306	21
Bardinezza	91	39	Ca' Sandè	432	107	Mancapane	248	27
Mangialupo	86	59	Faimali	415	70	Osteria Bella	235	22
<i>Case sparse</i>	87	46	Gazzotti	385	31	Pellegroni (h)	200	40
		27	Gli Tachini	315	49	Serciali	190	11
SÈTTIMA	104	956	I Simoni	372	45	Vallunga	245	15
Sèttime	92		La Mirandola (f)	332	32	<i>Case sparse</i>	315	26
Basèlica	103	131	La Riva	372	20		—	320
Casa Nuova	92	41	Lòdola	437	49	VEGGIOLA	425	307
Castellazzo	101	41	Magnani	395	54	La Bottega	213	
Ciavernasco	98	192	Mandola	455	64	Biancone	222	42
Il Pilastro	100	55	Parrocchia di Castellana (g)	473	8	Casa del Bosco	219	23
<i>Case sparse</i>		91	Perossi	696	55	Casa Vecchi	376	31
			Razoni	576	52	<i>Case sparse</i>	215	23
GRAGNANO TREBBIENSE	111	4.112	Rossetti	335	24		—	188
	67		<i>Case sparse</i>	—	320	LUGAGNANO VAL D'ARDA	859	6.986
CAMPREMOLDO DI SOPRA	111	897	GUSANO	507	389		160	
	86		Gusano	261		Chiavenna Rocchetta	485	1.251
Campremoldo di Sopra	93	465	Banzola di Sopra	450	136	Bianchi	178	126
Barattiera	92	33	Ca' Fogliazza	470	32	Borgostano	375	25
Caminata San Sisto	41		I Mirini	325	37	Cereto	260	28
Campagne De Martini	93	39	La Valle	462	41	Costa	175	51
Case Nuove Ferrari	104	24	Malaraggia	389	19	Dametti di Sopra	380	61
Castelbosco	90	88	<i>Case sparse</i>	445	32	Diolo Chiesa (g)	157	31
Lussino	90	19		—	92	Ferrari	325	11
Ospedalone	94	22	MONTECHINO	714	1.336	Fondo	317	41
<i>Case sparse</i>		166	Gropo Vissdomo	370		Groppi	250	50
			Montechino	560	143	Piazze	402	29
CAMPREMOLDO DI SOTTO	86	489	Bagnoni	529	111	Poggiolo di Diolo	335	40
	72		Ca' Bassano	404	27	Poggiolo di Montezago	212	28
Campremoldo di Sotto	81	167	Ca' Bozzini	545	41	Pogniano	370	18
Centora (d)	72	37	Ca' Breda di Sopra	649	23	Prato Ottesola (g)	321	22
Casarola	82	34	Ca' Breda di Sotto	556	31	Valle	213	11
Castel Mantova	82	30	Ca' Cavanne	486	21	<i>Case sparse</i>	270	46
Co' di Sotto	80	23	Ca' Fre	561	29		—	633
Moffolona	82	47	Ca' La Rocca	425	26	LUGAGNANO VAL D'ARDA	460	2.497
Pradello	84	36	Ca' Legno	507	34		187	
Vallarsa	79	24	Ca' Mistà	560	34	Lugagnano Val d'Arda *	229	1.481
<i>Case sparse</i>		91	Ca' Pennino	627	45	Camorlino	340	24
			Ca' Quarantini	622	15	Ca' Susanna	216	22
CASALIGGIO	104	770	Ca' Ravazzoli	550	25	Cavallieri	216	43
	85		Ca' Sammi	553	36	Costa d'Asino	297	28
Casaliggio	90	462	Ca' Vicini	439	27	Lorenzoni	350	62
Case Nuove Tuna	92	25	Croviano	525	69	Niviano di Sopra	230	159
Costa	88	181	Fiora	492	66	Niviano di Sotto	205	65
Molinazzo	96	23	Grondesso	484	23	Ronchi	405	62
<i>Case sparse</i>		79	Pierfrancesco	605	46	<i>Case sparse</i>	—	551
			Poggio Micheli	370	39		859	1.364
				647	28	RUSTIGASSO	330	
						Rustigasso	472	101
						Abbiatici	571	33
						Bacchetti di Sopra	568	59

(a) Nucleo diviso con il comune di Rivergaro. — (b) Nucleo diviso con il comune di Piacenza. — (c) Centro diviso con il comune di Piacenza. — (d) Centro diviso con il comune di Rotto freno. — (e) Nucleo diviso con il comune di Rottofreno. — (f) Nucleo diviso con il comune di Carpaneto Piacentino. — (g) Nucleo speciale: chiesa. — (h) Nucleo speciale: rivendita generi di monopolio.

Segue: TAV. 2 — Altitudine e popolazione residente dei comuni, delle frazioni geografiche e delle località abitate

COMUNI FRAZIONI GEOGRAFICHE LOCALITÀ ABITATE	Alti- tudine m	Popo- lazione residente	COMUNI FRAZIONI GEOGRAFICHE LOCALITÀ ABITATE	Alti- tudine m	Popo- lazione residente	COMUNI FRAZIONI GEOGRAFICHE LOCALITÀ ABITATE	Alti- tudine m	Popo- lazione residente
Blanchi	600	34	Pavesa	36	34	TERUZZI	1345	230
Bosco	414	23	Piombina	41	62	Teruzzi	686	57
Brevc	510	47	Secca	41	74	Ca' San Biagio	1031	45
Ca' del Checco	480	31	Villa Diversi	39	45	L'Oratorio	950	22
Chiesa di Vellèia	469	29	Case sparse	—	160	Case sparse	—	106
Costa	472	129	MORFASSO	1356	4.816	NIBBIANO	776	4.342
Fornari	440	39	CASALI	1241	408	GENEPRETO	166	621
Gavertì	525	33	Casali	686	362	Genepreto	661	165
Guidi	503	30	Case sparse	815	41	Casa Galvani	223	23
Lacereto	400	62	MONASTERO	1071	830	Casa Rivoltini	298	59
Lago	477	36	Rabbini	300	127	Case sparse	—	374
Lazzali	440	61	Bardetti	506	38	NIBBIANO	440	715
Macinesso	430	50	Casali	386	38	Nibbiano *	253	471
Monte	621	84	Colombàia	585	47	Lentino	284	29
Oche	550	33	Favale	475	34	Case sparse	260	215
Pozzo	460	22	Gazzola	473	69	SALA MANDELLI	411	279
Salini	490	54	Inzani	452	114	Sala Mandelli	224	59
Sgarbozza	675	39	Monte	600	21	Seguzzone	390	122
Villa	550	95	San Giorgio	523	24	Case sparse	—	98
Case sparse	—	240	Selva	661	35	STADERA	672	325
VICANINO	681	974	Taverne	550	201	Stadera	359	121
Vicanino	301	279	Case sparse	631	265	Casa Sbarra	561	38
Antognano	414	75	MORFASSO	736	253	Torre Gandini	450	56
Arconi	505	48	Morfasso *	667	24	Case sparse	468	110
Bestucchi	516	31	Rocchetta	655	33	STRA	250	437
Callegari	445	29	Barbini	678	140	Stra	166	104
Casella	481	29	Cimelli	725	29	Casa Manzini	176	104
Cazzarini	440	30	Còrnolo	923	82	Casa Mossi	166	103
Costa Boiardi	425	28	Gli Antonioni	789	131	Casa Roveda	208	74
Guzzoni	531	22	Guselli	923	131	Case sparse	167	52
Lombardelli	379	53	Level	845	23	TASSARA	672	513
Papa	425	43	Malvisotti	690	23	Tassara	225	116
Parrocchia di Antognano	432	25	Molino	1016	7	Busello	427	31
San Genesio	462	23	Montelana (b)	690	23	Carrèggio	427	34
Verdelli	535	44	Negri	1016	7	Cesura	345	38
Case sparse	505	42	Olza	660	116	Gradenzo	424	34
MONTICELLI D'ONGINA	44	6.750	Santa Franca (c)	693	72	Santa Maria del Monte (c)	625	9
BORGONOVO	36	310	Sartori	660	116	Case sparse	—	251
Borgonovo	38	207	Secchi	1223	18	TREBECCO	776	323
Motta	39	39	Tiramani	825	75	Trebecco	290	166
Case sparse	—	64	Variano	765	34	Fontanasso	520	166
FOGAROLE	40	536	Case sparse	882	93	Ronchi	569	36
Fogarole	39	351	PÈDINA	610	86	Zerbeto	510	42
Bassanine	40	27	Pèdina Inferiore	983	636	Case sparse	379	30
Greppo	41	36	Rusteghino	585	164	TREVOZZO	421	1.129
Valmontana Bassa	40	23	Botti	650	39	Trevozzo	180	482
Case sparse	—	99	Ca' Nuove	750	164	Botteghe	201	165
MONTICELLI D'ONGINA	44	3.290	Greggi	836	26	Corticelli	187	165
Monticelli d'Ongina *	37	2.268	Pèdina Superiore	661	33	Costa dei Màini	267	36
Bella Venèzia	41	26	Perotti	805	35	Gualdora	252	28
Bonissima	40	31	Salini	672	61	Tinaro	204	29
Bonissima Grossa	40	19	Case sparse	655	44	Verago	198	23
Casazza	40	70	SAN MICHELE	665	139	Case sparse	308	56
Cascinette	41	19	San Michele	—	95	OTTONE	421	1.129
Cristo	40	26	Ca' Bellini	1071	787	Trevozzo	1670	2.932
Isola Serafini	42	114	Ca' Chiavarini	450	224	Botteghe	447	276
Palazzo Vecchio	40	57	Ca' Oddi	662	23	Corticelli	1416	276
Santi	42	27	Ca' Rigolli	704	52	Costa dei Màini	586	41
Scaranchi	40	30	Casa delle Donne	715	52	Gualdora	805	32
Valmontana Alta	39	29	Malvisi	670	71	Tinaro	847	32
Case sparse	—	574	Pedrini	662	19	Campomollino	601	13
OLZA	41	540	Case sparse	487	30	Castano	761	59
Olza	39	398	SAN MICHELE	—	166	BARCHI (d)	—	310
Cascina Bosco	40	26	San Michele	952	451	Bertassi I	180	1.129
Case sparse	—	116	Ca' Bellini	380	23	Bertassi II	201	482
SAN NÀZZARO	44	1.266	Arda	465	23	Botteghe	187	165
San Nàzzaro	38	1.047	Ca' Ciancia	490	42	Corticelli	267	36
Boschi	41	69	Guarnieri	475	23	Costa dei Màini	252	28
Case sparse	—	150	I Labè	501	34	Gualdora	204	29
SAN PEDRETTO	41	808	La Costa	610	66	Tinaro	198	23
San Pietro in Corte (a)	36	345	Oneto	617	66	Verago	308	56
Alberita	37	27	Ravazzoli	507	44	Case sparse	—	310
Fienili	41	61	Case sparse	670	39	OTTONE	1670	2.932

(a) Centro diviso con il comune di Castelvetro Piacentino. — (b) Nucleo speciale montano. — (c) Nucleo speciale: chiesa. — (d) Frazione speciale: territorio gravitante sul comune di Gorreto (Genova).

Segue: TAV. 2 — Altitudine e popolazione residente dei comuni, delle frazioni geografiche e delle località abitate

COMUNI FRAZIONI GEOGRAFICHE LOCALITÀ ABITATE	Altitudine m	Popolazione residente	COMUNI FRAZIONI GEOGRAFICHE LOCALITÀ ABITATE	Altitudine m	Popolazione residente	COMUNI FRAZIONI GEOGRAFICHE LOCALITÀ ABITATE	Altitudine m	Popolazione residente
Catavano	767	48	Molaccio	604	26	Sparavera Canonica	46	24
Garbano	830	82	Sevizzano	624	170	Sparavera Dodi	46	21
Case sparse	—	1	Case sparse	—	157	Case sparse	—	329
BELNOME	1651	251	MONTEMARTINO	727	176	MUCINASSO	76	725
Belnome	540	—	Montemartino	253	—	Mucinasso	60	—
Pizzonero	865	100	Case sparse	525	46	Cascinazza	67	257
Suzzi	1034	27	PECORARA	866	1.741	Il Colombarino	70	55
Tartago	967	61	Pecorara *	320	—	La Foina	74	60
Case sparse	708	63	Alsuzzo	479	206	Loghetto Capra	72	25
BOGLI	1670	248	Ca' Bazzari	380	34	Novate	74	40
Bogli	653	—	Ca' Brevi	643	70	Novate Roggeri	60	91
Artana	1067	158	Ca' dei Fracchioni	491	40	Tre Rivi	70	20
Case sparse	1125	90	Ca' di Lazzarello	534	159	Tre Rivi Ferrini	70	23
GRAMIZZOLA	1466	164	Casella	755	54	Case sparse	—	128
Gramizzola	559	—	Chiosi di Sotto	659	88	PIACENZA	73	65.057
Croce	645	122	Costalta	446	32	Le Mose	46	—
Rettagliata	593	17	Ginevrino	494	124	Montale	48	238
Case sparse	579	25	La Tana	659	32	Piacenza *	60	282
ORÈZZOLI	1522	497	Monte	572	52	Sant'Antonio a Trèbbia	61	60.114
Orèzzoli di Quà	451	—	Pecorara Vecchia	518	116	Verza	61	558
Case le Ingùie	994	273	Peschiera	415	48	Verza	70	133
Case sparse	947	23	Poggio Moresco	534	82	Anselma	52	36
OTTONE	1651	1.224	Prelevara	518	34	Baracone San Giuseppe	51	20
Ottone *	470	—	Vallerenzo	484	94	Barattiera Lambertini	68	15
Bertone	510	359	Case sparse	866	397	Bell'Ària	52	44
Ca'	1068	58	RONCAGLIE (b)	866	478	Belvedere I	50	31
Cabosa	515	43	Ca' dei Follini	274	—	Belvedere II	52	31
Ca' de' Ciccòli	734	29	Ca' dei Giorgio	512	54	Besurica	66	47
Campi Vecchio	515	43	Ca' Perotti	655	49	Borgoforte	46	14
Ca' Trebbiasca	754	33	Morasco	455	42	Bosella	55	71
Costa	806	40	Osteria (c)	379	83	Bracciforta	56	46
Fabbrica	561	21	Roncaglie di Sopra	279	16	Carrozze	69	28
Frassi	779	24	Roncaglie di Sotto	500	79	Casa Bella	51	44
Mòglia	889	53	Case sparse	485	51	Casa Bongiorno	65	27
Monfaggiano	821	85	PIACENZA	87	72.856	Casa Burgazzi	71	68
Ottone Soprano	715	35	BORGHETTO	43	928	Casa Cantoniera	65	41
Pallareto	922	20	Borghetto	65	—	Casa Carini	59	17
Semensi	760	41	Casa della Vecchia	53	253	Casa Corradi	60	20
Toveràia	790	64	Colombara Celli	63	37	Casa del Diavolo	84	19
Truzzi	850	74	Farinello	53	22	Casa d'Ossa	65	29
Case sparse	804	30	Fornace Biselli	64	29	Casa Ferretti	65	24
TRÀSCHIO	1091	272	Loghetto Biselli	62	19	Casa Grandini	50	29
Tràschio	447	—	Palazzo del Gallo	54	35	Casazza	57	30
Losso	500	64	Phola	53	27	Case di Rocco	63	80
Santa Maria	551	77	Ponte del Nure	64	118	Casino Mandelli	50	36
Valsigara	879	30	Torre delle Razze	62	57	Chiappona	57	75
Case sparse	475	68	Torre delle Razze Piccola	56	33	Cinta Illari	61	23
PECORARA	1078	3.882	Trabuca	65	64	Colombara	56	65
Busseto	253	—	Villa Paolina	85	64	Colombarino Rizzi	57	30
Busseto	1007	428	Case sparse	47	196	Colombina	56	29
Caprile	390	—	GÈRBIDO	44	629	Conventino	71	20
Caprile Chiesa (a)	818	117	Gèrbido	45	—	Dossarelli	79	23
Corneto I	602	84	Aguzzafame	45	285	Emanuella	43	40
Corneto II	577	15	Casa Dodi	44	46	Fabriana Pozzoli	62	25
Case sparse	695	42	Mezzano Dosi	44	35	Fornace Vacciago	71	35
CIGOGNI	1078	542	Nizzolaro	44	33	Fornace Vecchio	52	27
Cigogni	390	—	Case sparse	45	87	Fratesca Ospizi	63	34
Cognoli	818	117	I VACCARI	74	403	Fratesca Pistoni	62	39
Praticchio	602	84	I Vaccari	64	—	Galleana	64	91
Case sparse	577	15	Casa Nuova Congregazione	74	143	Galnea di Sopra	57	20
MARZONAGO	987	524	La Volta	72	20	Granella	50	31
Marzonago	305	—	Le Colonne	66	29	Il Molinetto	62	28
Casa Marconi	565	134	Palazzo Ferrea	89	24	La Bettina	56	39
	524	37	Case sparse	71	21	La Mirandola	60	27
			MORTIZZA	49	1.365	Lampugnana	46	19
			Bosco dei Santi	43	—	La Mussina	61	38
			Mortizza	43	103	Le Cascine	56	38
			Borgo San Savino	45	264	Madonnina	57	38
			I Gemelli	45	586	Magnana	62	32
			Palazzo Casati	45	41	Malchioda	64	29
			Pontone Casati	44	39	Mancassola	53	192
				46	24	Mezzanino Pusterla	52	38
				46	37	Mezzanino Tirelli	51	53
						Montecucco	62	69
						Motta Grossa	64	72
						Motta Nuova Congregazione	60	24
						Orsina	47	51
						Palazzo Serena	63	42
						Pigozzo	50	18
						Pusterla	64	41
						Rovinaglia	61	106
						Santa Franca Alberoni	68	56
						Santa Franca Cantù	68	74
						Spadarina Anguissola	64	31
						Spadarina Sgorbati	64	19
						Spinoni	50	24
						Torricella	66	54
						Volta del Vescovo	66	53
						Case sparse	—	973

(a) Nucleo speciale: chiesa. — (b) Frazione speciale: territorio gravitante sul comune di Nibbiano. — (c) Nucleo speciale: esercizio pubblico.

Segue: TAV. 2 — Alitudine e popolazione residente dei comuni, delle frazioni geografiche e delle località abitate

COMUNI FRAZIONI GEOGRAFICHE LOCALITÀ ABITATE	Alti- tudine m	Popo- lazione residente	COMUNI FRAZIONI GEOGRAFICHE LOCALITÀ ABITATE	Alti- tudine m	Popo- lazione residente	COMUNI FRAZIONI GEOGRAFICHE LOCALITÀ ABITATE	Alti- tudine m	Popo- lazione residente
PITTOLO	86	583	GABBIANO	809	407	PODENZANO	139	5.337
Pittolo	71		Gabbiano Poggiolo	216		Albone	70	
Ca' dei Bossi	76	112	Ca' de' Comaschi	468	69	Albone	100	218
Cascine Bragheri	74	29	Carbonara	548	43	Albone	86	
Lombardina Grande	75	36	Gramonti	467	37	Albone	90	106
Molino del Follo	81	24	Vai	424	43	Case sparse	—	112
Molino della Mola	74	35	Valle	337	49			
Pescarola	79	107	Varesi	374	46			
San Raimondo di Pittolo	75	43	Case sparse	520	37			
Case sparse	77	34			83			
	—	113						
QUARTO	85	207	PIANELLO VAL TIDONE	508	2.366	ALTOÈ	139	320
Quarto (a)	82		Pianello Val Tidone *	165		Altoè	95	
Casa Rezzoagli	85	120	Azzano	192	1.598	Altoè	131	132
Casa Rossa	84	17	Castellaro (e)	416	37	Case Fontana	129	26
Torre Lupi	85	29	Castellone	363	13	Case sparse	—	162
Case sparse	85	41	Fravica	377	26			
	—	—	Gazzoli	303	57	GARIGA	95	598
			Masarola	218	72	Gariga	72	
RONCAGLIA	50	1.585	Morago	235	32	Case del Parma	85	200
I Dossi	43		Case sparse	421	37	Castello Maggia	88	47
Roncaglia	48	192		—	494	Gramigna	80	37
Bossina	48	493	ROCCAPULZANA	809	383	I Casoni	79	20
Ca' Decca	47	26	Roccapulzana	250		Pozzo	74	43
Casa Farina	50	34	Ca' del Pisani	356	34	Querceto	83	40
Casa Farina	49	24	Chiarone	323	28	Tre Rivi	72	13
Casino Ferretti	47	17	Gadignano	256	64	Vignazza	82	38
Croce Grossa	49	26	La Costa	499	86	Case sparse	88	42
Gargatano	46	130	La Costa	443	52			
Gargatano Piccolo	46	46	Torre	546	31	PODENZANO	139	2.424
I Celato	44	42	Villa	352	24	Podenzano *	95	
Novella Dodi	47	34	Case sparse	—	64	Casa dei Gatti	113	1.488
Villa Rizzi	50	28				Casaletto	117	72
Volpara	48	122				Casaletto	123	74
Case sparse	—	321				Casaletto Piccolo	123	23
						Case Corvi	125	56
SAN BONICO	73	338	PIOZZANO	838	2.434	Caselle	114	93
San Bonico	67		Montecanino	171		Colombàia	111	39
Bernardina	68	51	Cuccavello	466	30	Fornace	104	43
Cascina di Fondo	71	50	Rocca Tagliata	404	15	La Bozza	98	39
Castellarino	69	29	Vezzanone	307	24	Le Due Case	99	34
Quattro Camini	73	32	Case sparse	390	30	Molino del Fuoco	124	35
Case sparse	69	69				Molino di San Rocco	116	28
	—	107				Nure	117	40
						Case sparse	—	360
VALLERA	87	1.136	PIOZZANO	487	603	SAN POLO	100	1.138
Vallera	64		Piozzano *	197		San Polo	70	
Biasina	76	175	Sbasintico	222	168	Case Del Ponte	90	346
Ca' Nuova	68	135	Stella d'Oro	327	35	Case Del Vescovo	97	19
Casanova Parenti	86	25	Case sparse	254	32	Caudò	99	41
Corva	66	106			368	Cortazza	86	31
Il Fajazzo (b)	74	38				Fornace Vecchia	74	22
Maganza	83	16				Il Quercione	80	40
Manfredina Gorra	71	31				La Genovesa	80	26
Partitore (b)	79	43				La Parmigiana	78	25
Partitore Vegezzi	83	36				La Villa	79	36
Pellegrina Collegio Alberoni	83	52				Torchiazzo	83	111
Pellegrina del Partitore	79	22				Zivedo	70	27
Pistona	79	66				Case sparse	88	38
Quartazzola	67	19	SAN GABRIELE	838	1.063			
Raffaella	75	108	San Gabriele di Sotto	243		TURRO	95	389
Selvatica	80	48	Casa Carrè	270	17	Turro	72	
Torre del Poggio	78	20	Casa Cignatta	382	21	Castellarone	93	288
Case sparse	70	173	Casa Colombani	687	36	Case sparse	73	51
			Casa Lunga	625	44			
PIANELLO VAL TIDONE	809	3.931	Casa Zucconi	592	28	VERANO	126	250
Arcello	130		Casoni	575	21	Verano	101	
Costa Landa	404	399	Damessano II	671	48	Case sparse	—	16
Lorenzasco	130		Gropo	445	35			
Santa Giustina (c)	341	111	Guado	553	44	PONTE DELL'OLIO	670	6.098
Case sparse	404	21	Pentima	243	22	Biana	150	
	232	31	Monteventano (e)	534	34	Biana	670	536
	342	18	San Gabriele di Sopra	427	14	Biana	258	
	—	218	Case sparse	362	52	Biana	275	206
					647	Aibrona	471	41
CASANOVA	727	376	VIDIANO	662	487	Arda	494	26
Casanova	200		Vidiano Soprano	286		Miserotti	491	27
Bilegno	255	69	Brodo	499	73	Monte Santo	360	65
Case Rebuffi	310	68	Comagliano	425	27	Rimondi	467	40
Casturzano	250	52	Mondusso	455	24	Tinivelli	467	27
Pradaglia	322	35	Parrocchia di Vidiano Soprano (c)	520	21	Vianova	406	18
Case sparse	255	75	Santa Maria	469	18	Case sparse	—	86
	—	77	Torricelle	472	63			
			Case sparse	517	28			
					233			

(a) Centro diviso con il comune di Gossolengo. — (b) Nucleo diviso con il comune di Gossolengo. — (c) Nucleo speciale: chiesa.

Segue: TAV. 2 — *Altitudine e popolazione residente dei comuni, delle frazioni geografiche e delle località abitate*

COMUNI FRAZIONI GEOGRAFICHE LOCALITÀ ABITATE	Alti- tudine m	Popo- lazione residente	COMUNI FRAZIONI GEOGRAFICHE LOCALITÀ ABITATE	Alti- tudine m	Popo- lazione residente	COMUNI FRAZIONI GEOGRAFICHE LOCALITÀ ABITATE	Alti- tudine m	Popo- lazione residente
CASSANO	670	393	Casanova Tinelli	72	30	ROVELETO LANDI	130	
	239		Cascinassa	54	31		107	471
Cassano	370	118	Cassino di Mezzo	53	20	Roveleto Landi	127	203
Il Querceto	493	67	Colombara Botti	68	55	Casè Buschi	118	86
Il Vigneto	490	56	Ferriera	57	26	Gerolo di Sotto (c)	116	32
I Rampli	406	46	Fontana	62	22	<i>Case sparse</i>	—	150
<i>Case sparse</i>	—	106	Fornace Laterizi	60	21			
			Minerolo	63	25	SUZZANO	176	424
			Morona	56	27		110	
CASTIONE	525	697	Palazzina Rizzi	60	28	Suzzano	125	197
	185		San Giovanni	64	29	Colonese	137	69
Castione	330	136	San Martino	63	35	Corte Conte	122	20
I Ghizzoni	325	21	Taramella	79	30	Trebbiola	128	48
La Caminata	425	73	Tavernello	62	31	<i>Case sparse</i>	—	90
Santa Maria del Rivo (a)	390	16	<i>Case sparse</i>	—	876			
<i>Case sparse</i>	—	451	VALCONASSO	79	686			
				66				
FOLIGNANO	410	549	Valconasso	72	454	ROTOFRENO	81	5.638
	183		Bellotta	72	57		50	
Folignano	197	301	Villa Càrmen	75	32	CENTORA	81	294
I Bruciati	215	68	<i>Case sparse</i>	—	143		88	
Il Maglio	205	39				Centora (d)	72	182
<i>Case sparse</i>	—	141	RIVERGARO	700	4.947	Longore di Sotto	76	32
				104		<i>Case sparse</i>	—	80
PONTE DELL'OLIO	394	2.375	ANCARANO	255	465	ROTOFRENO	69	1.424
	192			128			52	
Ponte dell'Olìo *	210	2.096	Ancarano di Sopra	155	166	Rottofreno *	65	633
Breda	217	62	Ancarano di Sotto	146	43	Borghesa Nuova	67	47
Case Operàie	217	48	Il Poggio	147	39	Camposanto Nuovo	67	51
<i>Case sparse</i>	—	169	La Cassa	147	21	Cantacucco	58	20
			<i>Case sparse</i>	—	196	Casa Nuova di Sotto	69	29
RIVA	549	467				Cascine	61	25
	225		FABBIANO	350	116	Caserna	65	53
Riva	230	160		142		Castello Chiapponi	61	101
Madonna della Neve	225	83	Fabbiano	188	97	Colombarola	67	90
Montini	242	30	<i>Case sparse</i>	—	19	I Ceretti di Sopra	66	30
<i>Case sparse</i>	—	194				I Ceretti di Sotto	66	30
			LARZANO	109	218	Molino Beghi	65	84
SARMATA	525	234		104		<i>Case sparse</i>	—	231
	295		Larzano	109	69	SAN NICOLÒ	72	2.538
Sarmata	380	29	Corte Castello	109	34		58	
La Villa	380	72	<i>Case sparse</i>	—	115	Mamago	67	823
Progresso	421	32				San Nicolò	63	953
Vidore	441	51	MONTECHIARO	700	551	Casa Pero	66	24
<i>Case sparse</i>	—	50		142		Case Bonina	61	40
			Rallio	310	170	Case Nuove Bonina	58	45
VEGGIOLA	404	123		232	60	Castello Noce	68	44
	250		Castello di Montechiaro	162	25	Cattagnina	65	41
Veggiola	300	34	Cisiano di Sotto	162	65	Fornace	62	77
<i>Case sparse</i>	—	89	Mandrola	570	34	Noce (e)	69	33
			Pozzolo di Sopra	300	28	Vignazza	66	57
ZAFFIGNANO	513	724	Pozzolo di Sotto	283	21	<i>Case sparse</i>	—	351
	150		<i>Case sparse</i>	—	213	SANT'IMENTO	65	1.382
Zaffignano	200	112	NIVIANO	154	496		50	
Il Molinazzo	165	73		117		Sant'Imento (f)	59	798
La Fratta	179	96	Niviano Castello	129	142	Amarene Nuova	61	30
Torrano	175	18	Niviano Chiesa	122	288	Barattiera	53	33
<i>Case sparse</i>	—	425	<i>Case sparse</i>	—	66	Bastia	60	105
						Cantonata	57	36
PONTENURE	87	4.825	OTTAVELLO	120	163	Casa Nuova di Sant'Imento	58	20
	47			112		Gerra Vecchia	52	21
Muradello	55	578	Ottavello	113	116	La Brè	54	19
	47		Palazzo	113	25	Poggetto	59	23
Muradello	52	96	<i>Case sparse</i>	—	22	Possenta (g)	58	84
Cabosco	54	28	PIEVE DUGLIARA	156	352	Santa Vittoria	57	33
Cassino di Sotto	52	87		124		Veratto Vecchio	60	37
Ponte Riglio Spinosa	48	27	Pieve Dugliara	131	108	<i>Case sparse</i>	—	143
<i>Case sparse</i>	—	340	Colegna	139	40	SAN GIORGIO PIACENTINO	267	5.826
			Palazzo	152	91		74	
PADERNA	87	299	<i>Case sparse</i>	—	113	GODI	184	351
	68						122	
Paderna	74	82	RIVERGARO	501	1.691	Godi	142	146
Case Riglio	72	68		126		Costa di Godi	150	52
Montanaro (b)	87	29	Rivergaro *	140	1.223	Il Casino della Costa	165	31
<i>Case sparse</i>	—	120		387		<i>Case sparse</i>	—	122
			Ca' dei Co'	311	30	RONCO	247	245
PONTENURE	79	3.262	Ca' dei Dolci	295	40		160	
	50		Ca' dei Negri	387	26	Ronco	216	26
Pontenure *	64	1.836	Costa di Bassano	350	27	Cornigliano	193	57
Beretta	78	40	Larzana	387	27	Zazzera	172	25
Bosco Cristiani	63	25	Monte Romolo	368	18	<i>Case sparse</i>	—	137
Bosco Raggio	69	32	Osteria Bellària	160	28			
Campasso	69	43	<i>Case sparse</i>	—	272			

(a) Nucleo speciale: chiesa. — (b) Nucleo diviso con il comune di San Giorgio Piacentino. — (c) Nucleo diviso con il comune di Gossolengo. — (d) Centro diviso con il comune di Gragnano Trebbiense. — (e) Nucleo diviso con il comune di Gragnano Trebbiense. — (f) Centro diviso con il comune di Calendasco. — (g) Nucleo diviso con il comune di Calendasco.

Segue: TAV. 2 — Altitudine e popolazione residente dei comuni, delle frazioni geografiche e delle località abitate

COMUNI FRAZIONI GEOGRAFICHE LOCALITÀ ABITATE	Alti- tudine m	Popo- lazione residente	COMUNI FRAZIONI GEOGRAFICHE LOCALITÀ ABITATE	Alti- tudine m	Popo- lazione residente	COMUNI FRAZIONI GEOGRAFICHE LOCALITÀ ABITATE	Alti- tudine m	Popo- lazione residente
SAN DAMIANO	150	1.237	SÀRMATO	95	3.041	STATTO	431	533
Centovera	129	287	SARMATO	52	3.041	Belvedere di Statto	126	23
San Damiano	144	219	Sàrmato *	95	1.436	Castello	165	29
Borgo Paglia	137	29	Zuccherificio	52	194	Chiesa Vecchia	325	37
Case Nuove di Centovera	128	61	Agazzara	74	62	Pelacagna	150	20
Case Ribera	111	50	Agazzino (b)	81	37	Case sparse	310	424
Galusano di Sopra	131	31	Bosco	57	37	TRAVO	646	1.413
Galusano di Sotto	130	40	Ca' dell'Acqua	71	50	Travo *	143	437
Il Gioiello	125	36	Cascina Nuova	57	50	Allotti	171	23
Iussano	132	30	Chiappone	60	50	Ca' Bruciata	272	23
Luviano	123	48	Chiusure	70	34	Ca' d'Uccello	448	29
Molinetto	133	27	Coste di Sopra	63	51	Casegli	382	22
Quattro Cascine	125	121	Coste di Sotto	68	51	Casino d'Agnelli	330	26
Tre Santi	124	48	Dogana	58	20	Civardi	163	43
Case sparse	—	210	Isabella	58	66	Coni Scarpa	267	25
SAN GIÒRGIO PIACENTINO	121	2.850	Lodigiane	77	39	Coni di Sotto	286	59
San Giòrgio Piacentino *	74	1.095	Mezzana	55	52	Dinavolo	246	24
Casa Nuova	103	24	Molza (c)	63	58	Fradegola	406	23
Fornace	115	28	Poggio	70	152	Pastori	280	22
Il Baccano	102	20	Pomarolo	58	14	Piane	306	22
Il Bassetto	107	20	Pontidone	66	41	Pillerone	175	34
Il Torchio	100	74	Scottine	59	22	Tosi	410	16
La Camminata	108	34	Veratto	59	24	Tradoni	230	25
La Cattolica	102	40	Case sparse	—	485	Case sparse	332	25
La Pelle d'Oca	105	46	TRAVO	876	4.646	VERNASCA	946	6.161
La Scottellina	90	30	BOBBIANO	126	620	BACEDASCO	256	642
Molino Croce	80	44	Chiosi	876	49	Osteria Nuova	103	36
Molino Sala	104	37	Bergonzi	247	22	Lame	225	67
Montanaro (a)	110	27	Ca' del Monte	474	32	Micheloni	150	49
Mulinazzo	87	191	Casone	492	28	Rocca	187	107
Pozzo Pagano Grande	92	35	Cella	357	28	Roncadello	200	44
Pozzo Pagano Piccolo	107	44	Foschi	497	24	Case sparse	—	339
Sant'Agata	107	24	Macellano	421	51	BORLA	800	933
Case sparse	86	56	Missano	566	23	Silvani	242	176
TOLLARA	267	407	Missano	542	27	Azzali	300	46
Rizzolo	150	116	Scarniago	660	71	Burgazzi	416	20
Tollara	186	27	Termine Grosso	526	27	Comini	404	20
La Cascinotta	210	24	Case sparse	—	265	Melesi	420	84
Pozia	190	32	CAVERZAGO	836	435	Palazzola	425	23
Rizzolo II	176	54	Caverzago	168	17	Pianazze	343	27
Case sparse	—	154	Donceto	270	99	Rosi di Sopra	242	77
VIUSTINO	170	736	Corbellino	290	28	Rosi di Sotto	446	43
Viustino	107	139	Montà	510	54	Trinità	445	116
Case Grechi	135	58	Pagliara	506	26	Vignola	251	114
Case Nuove	112	101	Rondanera	300	44	Case sparse	362	20
Castello	140	39	Vei	268	34	CASTELLETO	820	308
Casturzano	107	55	Case sparse	372	133	Corti	355	187
La Guardia	125	34	FELLINO	756	759	Leverì	463	24
Mulazzana	124	21	Quadrelli	168	143	Sorenti	495	23
Case sparse	—	289	Castagneto	185	41	Case sparse	510	69
SAN PIETRO IN CERRO	48	2.320	Costa	340	26	CEMENTERIA	604	415
POLIGNANO	38	1.179	Dòdici	420	40	Molino di Teodoro	240	58
Polignano	48	245	Dolgo	185	44	Mignano	295	81
Aguzzafame	39	29	Gattavera	430	34	Mocomero	316	89
Cantonazzo Grosso	41	31	Montalbero	301	28	Perazza	520	23
Case Balzarini	43	34	Piana	182	20	Vincini	278	68
Colombare	45	38	Rocca di Viserano	427	73	Case sparse	—	96
Fenilone	43	35	Stazzano	310	29	ROMAGNA	447	692
Fontanazza	43	95	Vacchignano	604	29	Franchini	106	51
Palazzina	40	45	Case sparse	—	252	Bandera	198	43
Prato Bernino	45	16	PIGAZZANO	594	338	Becchi	224	40
Santina	44	34	Pigazzano	346	54	Bertoni	284	49
Tre Case	41	35	Case sparse	464	282	Botacca	220	29
Valborra	47	36	PILLORI	617	550	Casa Vecchia	195	51
Case sparse	—	506	Due Bandiere	191	83	Case Marchesi	106	55
SAN PIETRO IN CERRO	47	1.141	Castana	200	24	Coronini	269	22
San Pietro in Cerro *	38	356	Cernusa	353	20	Gandolfi	345	38
Busazza Grande	44	23	Margherita	191	20	Gorghera	272	24
Castello Asinelli	41	27	Martini	429	31	Magrini	326	35
Colombara Manzi	42	46	Quaragio Inferiore	535	37	Mangiavacca	180	23
La Villetta	41	45	Quaragio Superiore	365	32	Martani	334	24
San Donnino Nuovo	41	45	Rouco	374	21	Podaroli	241	41
Villa Chiara	41	32	Rouco Oste (d)	191	14	Case sparse	—	167
Case sparse	—	590	Roncòle Superiore	417	35	FRANCHINI	198	51
			Rouco Oste (d)	217	9	Bandera	288	43
			Sabatini	353	42	Becchi	224	40
			Spinello	443	75	Bertoni	284	49
			Case sparse	—	127	Botacca	220	29

(a) Nucleo diviso con il comune di Pontenure. — (b) Nucleo diviso con il comune di Borgonovo Val Tidone. — (c) Nucleo diviso con il comune di Castel San Giovanni. — (d) Nucleo speciale: rivendita generi di monopolio.

Segue: TAV. 2 — Alitudine e popolazione residente dei comuni, delle frazioni geografiche e delle località abitate

COMUNI FRAZIONI GEOGRAFICHE LOCALITÀ ABITATE	Alti- tudine m	Popo- lazione residente	COMUNI FRAZIONI GEOGRAFICHE LOCALITÀ ABITATE	Alti- tudine m	Popo- lazione residente	COMUNI FRAZIONI GEOGRAFICHE LOCALITÀ ABITATE	Alti- tudine m	Popo- lazione residente
SETTESORELLE	946	272	GRAZZANO VISCONTI	149	546	Case della Torre (g)	1115	19
Dadomo	380		Grazzano Visconti	125		Codeviglio	1137	31
Bertollo	625	172	Maiano	142	467	Case sparse	—	—
Castellani	607	16	Zerboglio	132	33	SAMBONETO	1688	77
Osteria	508	24	Case sparse	127	32	Samboneto	781	
Osti	490	40	VIGOLZONE	—	14	Case sparse	945	77
Case sparse	500	20	Vigolzone *	281	1.707	VEZIMO	1688	92
VERNASCA	809	1.629	Villò	140		Vezimo	601	
Vernasca *	220		Borgallo	165	668	Case sparse	1020	92
Alessandrone	420	355	Borgo di Sotto	197	316	ZERBA	1724	249
Baroni	472	65	Case della Chiesa	153	33	Zerba *	403	
Bignoni	371	87	Possessione	180	163	Case sparse	773	241
Dignini	457	129	Stradella	153	83	ZIANO PIACENTINO	435	5.564
Ferrai	560	65	Case sparse	161	20	Albareto	110	
Gallosi	353	66	VILLANOVA SULL'ARDA	148	360	Albareto	340	328
Lampedini	473	62	BOSCHI (b)	—		Casa Galli	152	
Legatti	372	56	Colombarone	40	153	Croce	277	127
Mazzaschi	352	81	Case sparse	—	102	Case sparse	292	37
Mazzoni	401	61	VILLANOVA SULL'ARDA	44	3.573	FORNELLO	274	44
Mollina	406	32	BOSCHI (b)	35		Case sparse	—	118
Palazzina	347	28	Colombarone	40		FORNELLO	232	737
Perpiano	449	64	Case sparse	37		Fornello	110	
Ranca	332	32	CIGNANO	40	324	Bruciate (h)	201	150
Segadello	512	41	Cignano	38	51	Casa Bella	186	35
Terenza	500	36	Palazzo Bambano	—	102	Crosignano	223	77
Vitalta	332	49	Case sparse	—		Luzzano (i)	232	120
Case sparse	556	57	GEROLA (c)	41	28	Romito	213	109
VEZZOLACCA	946	472	Case sparse	37	526	Case sparse	141	29
Poggio	334		SANT'AGATA	39	34	MONTALBO	405	616
Bravi	619	159	Sant'Agata	30	37	Montalbo	210	
Villa Agù	620	64	Ospizio	38	28	Ca' del Travino	374	296
Villa Prato	601	72	Tre Case	38	28	Casa Coloni	283	30
Case sparse	635	95	Case sparse	—	427	Casa Morganti	302	51
VIGOLENO	447	309	SOARZA	40	1.009	Colombàia	398	32
Vigoleno	150		Soarza	35		Case sparse	374	29
Case Orsi	357	118	Apostolica	38	434	SEMINÒ	221	433
Gropo	296	81	Badia	36	57	Seminò	134	
Poggio	356	78	Bella Venèzia	39	47	Pollo	202	344
Pollorsi	317	27	Ca' Motta	37	33	Case sparse	195	40
Racchetti	276	25	Il Forno	37	36	VICOBARONE	468	1.319
Trabucchi	316	23	Mercato	38	43	Vicobarone	188	
Varani	195	37	Case sparse	36	310	Badenigo	314	733
Vassalli	370	38	STALLONE (d)	40	234	Casa Ghezzi	347	84
Villa	266	59	Stallone	37		Casa Magnani	258	19
Case sparse	215	62	Case sparse	39	40	Casa Mascandola	285	86
VIGOLZONE	700	4.022	STANGA (e)	40	71	Casa Pallaroni	295	75
Albarola	125		Case sparse	38		Casa Piccioni	243	76
Albarola	346	420	VILLANOVA	44	1.228	Diola	236	90
Follo Zappellone	181		Villanova sull'Arda *	39		Poggio Sforza	390	35
Case sparse	204	190	Casa Alta	43	410	San Giorgio	236	28
BICCHIGNANO	511	490	Castellaccio	40	22	Case sparse	435	19
Bicchignano	202		Il Cantone	42	31	VICOMARINO	404	463
Bagnolo	330	74	Ospedale Verdi	40	21	Vicomarino	164	
Càsolo	300	44	Case sparse	—	729	Còstola	281	353
Castelvecchio	355	29	ZERBA	1724	699	Case sparse	250	33
Collègio	367	25	Cerreto	403		ZIANO PIACENTINO	342	1.670
Collègio	325	45	Case sparse	768	98	Ziano Piacentino *	115	
Iustiano (a)	325	18	CERRETO	403		Calcinarà	220	894
La Costa	345	25	Cerreto	562	98	Casa Rossa	210	100
Case sparse	—	230	Case sparse	—		Giulla	225	19
CARMIANO	541	667	PEJ	1699	183	Lavello	224	24
Carmiano	224		Pej	653		Martina	238	33
Balzarelli	236	149	Case sparse	1183	133	Montecucco	253	50
Ca' dei Gatti	305	51	ZERBA	1011		Case sparse	272	79
Mansano	320	33	CERRETO	768	98	ZIANO PIACENTINO	342	1.670
Molino	423	44	Cerreto	403		Ziano Piacentino *	220	894
Poggio	234	140	Case sparse	—		Calcinarà	210	100
Torazzo	285	50	CHIULANO	700	192	Casa Rossa	225	19
Case sparse	470	179	Chiulano	282		Giulla	224	24
CHIULANO	700	192	Favale	525	66	Lavello	238	33
Chiulano	282		Case sparse	390	21	Martina	253	50
Favale	525	66	CHIULANO	—	105	Montecucco	272	79
Case sparse	—		Pej	1183	133	Case sparse	—	471
CHIULANO	700	192	Casa Balletti (f)	1011				
Chiulano	282							
Favale	525	66						
Case sparse	—							

(a) Nucleo speciale: ospedale sanatoriale. — (b) Frazione speciale: territorio gravitante sul comune di Castelvetro Piacentino. — (c) Frazione speciale: territorio gravitante sul comune di Stagno Lombardo (Cremona). — (d) Frazione speciale: territorio gravitante sul comune di Polésine Parmense (Parma). — (e) Frazione speciale: territorio gravitante sul comune di Busseto (Parma). — (f) Nucleo speciale: già centro montano, ora spopolato. — (g) Nucleo speciale montano. — (h) Nucleo diviso con il comune di Castel San Giovanni. — (i) Nucleo diviso con il comune di Rovescala (Pavia).

TAV. 3 — Popolazione residente, per sesso e stato civile

N d'or- dine	C O M U N I	M A S C H I				F E M M I N E				T O T A L E			
		celibi		coniugati (b)	vedovi (c)	nubili		coniugate (b)	vedove (c)	celibi e nubili		coniugati (b)	vedovi (c)
		TOTALE	in età matrimo- niabile (a)			TOTALE	in età matrimo- niabile (a)			TOTALE	in età matrimo- niabile (a)		
1	Agazzano	878	550	623	61	766	486	623	144	1.644	1.036	1.246	205
2	Alseno	1.727	1.024	1.177	95	1.576	957	1.173	265	3.303	1.981	2.350	360
3	Besenzone	616	346	490	57	541	314	482	97	1.157	660	972	154
4	Bèttola	2.464	1.404	1.637	166	2.100	1.193	1.643	329	4.564	2.597	3.280	495
5	Bobbio	1.849	1.072	1.334	131	1.560	945	1.344	320	3.409	2.017	2.678	451
6	Borgonovo Val Tidone	2.089	1.326	1.517	160	1.912	1.319	1.509	379	4.001	2.645	3.026	539
7	Cadeo	1.332	770	864	76	1.199	720	869	196	2.531	1.490	1.733	272
8	Calendasco	1.029	585	771	69	929	567	779	176	1.958	1.152	1.550	245
9	Caminata	151	97	128	11	114	65	129	29	265	162	257	40
10	Caorso	1.386	818	1.089	108	1.221	727	1.093	247	2.607	1.545	2.182	355
11	Carpaneto Piacentino	2.296	1.320	1.451	160	2.025	1.187	1.459	299	4.321	2.507	2.910	449
12	Castell'Arquato	1.761	1.035	1.298	136	1.556	925	1.294	320	3.317	1.960	2.592	456
13	Castel San Giovanni	2.539	1.549	2.178	210	2.571	1.716	2.215	614	5.110	3.265	4.393	824
14	Castelvetro Piacentino	1.291	761	1.249	104	1.193	712	1.258	285	2.484	1.473	2.507	389
15	Cerignale	304	207	162	21	187	104	167	48	491	311	329	69
16	Coli	996	587	650	67	843	507	649	141	1.839	1.094	1.299	208
17	Corte Brugnatella	322	224	218	31	248	152	214	36	570	376	432	67
18	Cortemaggiore	1.573	856	1.092	88	1.427	857	1.092	252	3.000	1.713	2.184	340
19	Farini d'Olmo	1.700	977	1.075	130	1.438	807	1.075	292	3.138	1.784	2.150	422
20	Ferriere	1.900	1.185	1.282	122	1.581	988	1.269	315	3.481	2.173	2.551	437
21	Fiorenzuola d'Arda	3.111	1.784	2.343	193	2.981	1.841	2.352	575	6.092	3.625	4.700	768
22	Gazzola	907	568	553	53	727	465	553	120	1.634	1.033	1.106	173
23	Gossolengo	949	511	654	60	843	461	655	132	1.792	972	1.309	192
24	Gragnano Trebbiense	1.163	680	781	65	1.120	678	789	189	2.288	1.358	1.570	254
25	Gropparello	1.807	1.040	1.113	135	1.508	867	1.111	266	3.315	1.907	2.224	401
26	Lugagnano Val d'Arda	1.862	1.068	1.127	105	1.615	924	1.132	245	3.477	1.992	2.259	350
27	Monticelli d'Ongina	1.636	982	1.511	158	1.480	881	1.527	388	3.166	1.863	3.038	546
28	Morfasso	1.505	912	851	99	1.291	767	857	213	2.796	1.679	1.708	312
29	Nibbiano	1.292	845	834	88	1.062	630	835	231	2.354	1.475	1.669	319
30	Ottone	399	576	586	75	638	375	588	146	1.537	951	1.174	221
31	Pecorara	1.243	721	764	87	915	525	759	124	2.158	1.246	1.513	211
32	Piacenza	18.394	10.188	15.320	1.093	18.640	11.925	15.418	3.991	37.034	22.113	30.738	5.084
33	Pianello Val Tidone	1.118	706	767	96	992	620	771	187	2.110	1.326	1.538	283
34	Piozzano	759	478	454	61	606	344	456	98	1.365	822	910	159
35	Podenzano	1.529	895	1.058	103	1.404	842	1.054	189	2.933	1.737	2.112	292
36	Ponte dell'Òlio	1.751	1.028	1.185	108	1.562	937	1.191	301	3.313	1.965	2.376	409
37	Pontenure	1.324	752	1.001	87	1.213	724	1.000	200	2.537	1.476	2.001	287
38	Rivergato	1.393	800	965	90	1.287	783	973	234	2.685	1.583	1.938	324
39	Rottofreno	1.536	901	1.166	90	1.423	887	1.172	251	2.959	1.788	2.338	341
40	San Giòrgio Piacentino	1.821	987	1.057	110	1.543	934	1.062	233	3.364	1.921	2.119	343
41	San Pietro in Cerro	684	406	457	39	583	357	460	97	1.267	762	917	136
42	Sàrmato	858	514	619	56	735	500	620	153	1.593	1.014	1.239	209
43	Travo	1.399	851	930	98	1.099	616	930	190	2.498	1.467	1.860	288
44	Vernasca	1.800	970	1.200	137	1.569	789	1.204	257	3.369	1.759	2.404	394
45	Vigolzone	1.135	684	795	68	1.067	649	795	162	2.202	1.333	1.590	230
46	Villanova sull'Arda	989	548	765	56	842	503	763	158	1.831	1.051	1.528	214
47	Zerba	205	134	137	20	146	89	135	56	351	223	272	76
48	Ziano Piacentino	1.567	998	1.162	122	1.238	810	1.168	307	2.805	1.808	2.330	429
	Provincia	82.899	48.219	60.435	5.545	75.116	45.971	60.666	14.477	158.015	94.190	121.101	20.022

(a) Maschi in età da 16 anni in poi; femmine in età da 14 anni in poi. — (b) Compresi i separati legalmente. — (c) Compresi divorziati.

TAV. 4 — Popolazione residente,

N d'or- dine	C O M U N I	M A S C H I											
		fino a 6 anni	da 6 a 10	da 10 a 14	da 14 a 18	da 18 a 21	da 21 a 25	da 25 a 35	da 35 a 45	da 45 a 55	da 55 a 60	da 60 a 65	da 65 in poi
1	Agazzano	115	81	83	97	79	106	233	269	207	76	70	146
2	Alseno	251	159	201	211	152	226	506	467	371	133	95	227
3	Besenzone	113	56	68	64	58	97	182	165	139	63	55	103
4	Bèttola	398	233	280	306	226	272	636	667	434	155	197	463
5	Bòbbio	279	170	233	208	189	224	479	476	427	155	144	330
6	Borgonovo Val Tidone	283	161	222	215	168	225	529	605	528	189	176	465
7	Cadeo	194	136	159	147	134	163	310	367	272	91	95	204
8	Calendasco	151	116	113	132	81	139	275	313	238	73	80	158
9	Caminata	21	16	9	21	13	18	44	38	51	12	14	33
10	Caorso	185	146	162	152	120	165	377	441	327	117	110	281
11	Carpaneto Piacentino	361	232	263	247	197	313	587	582	456	151	153	355
12	Castell'Arquato	260	174	193	221	166	245	481	486	392	151	141	285
13	Castel San Giovanni	352	238	278	272	232	316	762	844	658	244	236	495
14	Castelvetro Piacentino	188	124	146	160	140	163	375	381	409	122	143	293
15	Cerignale	40	21	27	26	19	35	72	84	75	27	14	47
16	Coli	158	87	98	132	93	134	264	245	178	76	74	174
17	Corte Brugnatella	43	14	26	35	38	45	91	82	66	40	29	62
18	Cortemaggiore	264	163	198	196	126	200	358	458	337	111	90	252
19	Farini d'Olmo	268	176	185	179	136	195	497	461	272	117	108	311
20	Ferriere	293	159	172	194	165	240	505	513	403	156	162	342
21	Fiorenzuola d'Arda	437	330	380	373	305	416	814	925	711	242	238	441
22	Gazzola	112	72	98	104	81	102	222	252	207	67	51	145
23	Gossolengo	143	108	134	110	86	118	229	265	220	68	59	123
24	Gragnano Trebbiense	149	128	137	140	90	154	291	320	261	90	68	186
25	Gropparello	241	182	233	212	182	236	400	452	391	118	114	294
26	Lugagnano Val d'Arda	264	186	230	227	179	236	441	465	390	126	102	248
27	Monticelli d'Ongina	238	175	197	199	151	231	462	529	452	177	184	360
28	Morfasso	222	140	161	158	145	189	391	404	260	75	100	230
29	Nibbiano	157	93	132	135	118	153	317	361	303	117	97	231
30	Ottone	123	71	82	81	76	108	220	229	193	107	85	185
31	Pecorara	173	127	138	169	121	176	298	283	252	94	81	172
32	Piacenza	2.737	2.015	2.384	2.043	1.623	2.367	5.558	5.913	4.403	1.756	1.444	2.564
33	Pianello Val Tidone	140	94	124	127	102	118	284	329	244	101	92	226
34	Piozzano	103	58	84	82	69	100	208	208	150	49	49	114
35	Podenzano	239	156	165	167	173	206	401	381	324	111	116	251
36	Ponte dell'Òlio	270	167	190	200	192	233	433	485	372	112	116	274
37	Pontenure	194	117	177	173	126	186	312	377	331	105	97	217
38	Rivergaro	204	141	180	148	111	174	322	407	346	88	91	241
39	Rottofreno	222	125	194	193	145	194	428	427	387	136	109	232
40	San Giòrgio Piacentino	243	188	280	223	138	209	441	461	347	114	99	245
41	San Pietro in Cerro	97	62	77	80	65	91	175	135	154	48	42	104
42	Sàrmato	114	78	95	103	75	110	243	257	191	63	66	138
43	Travo	177	139	160	163	118	168	339	388	303	125	91	256
44	Vernasca	322	181	216	224	167	224	458	510	344	127	97	267
45	Vigolzone	157	99	131	127	90	132	307	333	252	81	85	204
46	Villanova sull'Arda	148	114	127	110	103	128	225	290	255	86	72	152
47	Zerba	28	13	20	27	13	29	41	52	57	23	16	43
48	Ziano Piacentino	216	110	166	162	147	224	389	416	401	155	141	325
	Provincia	12.086	8.131	9.808	9.475	7.523	10.513	22.212	23.848	18.741	6.820	6.188	13.534

per sesso e classi di età

TOTALE	F E M M I N E												TOTALE	TOTALE POPOLAZIONE RESIDENTE	N d'or- dine
	fino a 6 anni	da 6 a 10	da 10 a 14	da 14 a 18	da 18 a 21	da 21 a 25	da 25 a 30	da 35 a 45	da 45 a 55	da 55 a 60	da 60 a 65	da 65 in poi			
1.502	118	82	80	105	76	82	231	226	218	82	79	154	1.533	3.095	1
2.999	254	159	206	208	175	221	460	463	319	154	124	271	3.014	6.013	2
1.163	98	58	72	70	68	75	171	163	134	64	50	97	1.120	2.283	3
4.267	396	245	266	272	199	261	637	582	442	188	201	383	4.072	8.339	4
3.314	244	143	228	234	183	202	435	484	426	159	142	344	3.224	6.538	5
3.766	243	149	201	211	189	233	511	599	552	220	203	489	3.600	7.566	6
2.272	211	122	146	139	117	153	329	364	273	97	100	213	2.264	4.536	7
1.869	134	87	141	112	105	130	276	310	243	95	83	168	1.884	3.753	8
290	28	12	9	19	16	15	39	37	38	18	10	31	272	562	9
2.583	179	136	179	148	126	177	347	415	315	126	139	274	2.561	5.144	10
3.897	365	240	233	266	195	271	566	579	440	160	158	310	3.783	7.680	11
3.195	246	182	203	208	156	225	486	465	370	193	121	315	3.170	6.365	12
4.927	352	231	272	324	235	348	809	863	715	341	278	632	5.400	10.327	13
2.644	194	121	166	145	137	168	346	430	381	168	127	343	2.736	5.380	14
487	41	22	20	23	13	24	49	56	62	20	28	44	402	859	15
1.713	133	89	114	116	93	145	257	210	177	85	81	133	1.633	3.346	16
571	42	17	37	40	27	29	73	71	65	24	34	39	498	1.069	17
2.753	257	148	165	180	142	192	405	422	313	143	116	288	2.771	5.524	18
2.905	279	161	191	175	155	199	419	409	278	132	136	271	2.805	5.710	19
3.304	261	148	184	214	170	193	407	459	459	186	138	346	3.165	6.469	20
5.652	464	279	396	372	270	421	925	954	733	291	254	549	5.908	11.560	21
1.513	87	74	101	101	58	98	173	233	201	86	63	125	1.400	2.913	22
1.663	141	104	137	107	74	119	203	281	205	74	52	133	1.630	3.293	23
2.014	156	141	145	130	106	131	290	341	260	115	94	189	2.098	4.112	24
3.055	230	171	240	212	165	189	380	431	353	139	106	269	2.885	5.940	25
3.094	264	206	221	224	159	201	431	433	355	141	119	238	2.992	6.086	26
3.355	244	155	200	160	159	202	475	534	462	193	187	424	3.395	6.750	27
2.455	232	123	169	188	125	178	363	313	252	121	89	208	2.361	4.816	28
2.214	178	108	146	138	107	119	288	298	273	126	105	247	2.128	4.342	29
1.560	114	67	82	66	57	73	181	184	192	107	88	161	1.372	2.932	30
2.084	149	101	140	158	117	130	258	242	213	101	64	125	1.798	3.882	31
34.807	2.511	1.946	2.255	2.015	1.641	2.441	5.966	6.367	5.237	2.135	1.875	3.660	38.049	72.856	32
1.981	164	84	124	134	107	138	250	286	238	121	89	215	1.950	3.931	33
1.274	107	62	93	82	72	92	161	158	123	54	55	101	1.160	2.434	34
2.690	220	153	189	182	163	199	360	410	311	149	106	205	2.647	5.337	35
3.044	249	173	203	202	134	223	477	423	387	156	132	295	3.054	6.098	36
2.412	196	133	160	164	116	164	336	421	293	104	98	228	2.413	4.825	37
2.453	205	135	164	156	110	168	348	424	296	121	114	253	2.494	4.947	38
2.792	211	141	184	200	142	190	402	489	381	138	128	240	2.846	5.638	39
2.988	238	138	233	196	157	233	425	444	315	114	112	233	2.838	5.826	40
1.180	98	64	64	75	62	102	137	189	139	53	51	106	1.140	2.320	41
1.533	97	69	69	88	86	86	253	237	188	94	74	167	1.508	3.041	42
2.427	201	120	162	153	118	138	299	347	274	97	98	217	2.219	4.646	43
3.137	310	216	254	234	162	178	438	422	317	132	122	245	3.030	6.167	44
1.998	169	102	147	122	112	141	301	310	237	110	98	175	2.024	4.022	45
1.810	136	100	103	115	84	129	221	286	243	95	78	173	1.763	3.573	46
362	21	18	18	23	14	11	43	43	49	23	20	54	337	699	47
2.851	190	102	136	161	135	177	383	388	376	175	157	333	2.713	5.564	48
148.879	11.657	7.887	9.648	9.367	7.389	10.014	22.015	23.495	19.128	8.020	6.981	14.718	150.259	299.138	

TAV. 5 — Popolazione residente in età da 6 anni in poi,

N d'or- dine	C O M U N I	A N A L F A B E T I				F O R N I T I							
		T O T A L E		I N E T À D I O B B L I G O S C O L A S T I C O (da 6 a 14 anni)		P R I V I D I T I T O L O D I S T U D I O		d i s c u o l a e l e m e n t a r e		d i s c u o l a m e d i a i n f e r i o r e		c l a s s i c a e s c i e n t i f i c a	
		MF	M	MF	M	MF	M	MF	M	MF	M	MF	M
1	Agazzano	195	107	9	4	298	150	2.206	1.101	87	49	19	14
2	Alseno	268	122	33	11	940	456	4.022	2.034	152	90	36	17
3	Besenzone	153	86	12	6	253	131	1.572	781	51	32	12	10
4	Bèttola	770	431	31	19	1.416	721	5.089	2.557	100	56	53	46
5	Bòbbio	611	290	28	16	1.195	605	3.774	1.942	168	70	35	29
6	Borgonovo Val Tidone	595	309	36	21	842	432	5.073	2.473	318	160	27	24
7	Cadeo	289	145	10	4	592	305	3.005	1.494	144	79	23	16
8	Calendasco	173	98	15	5	565	291	2.562	1.218	117	83	8	8
9	Caminata	8	4	3	3	26	16	456	239	14	6	2	2
10	Caorso	311	167	19	8	646	321	3.585	1.775	124	72	15	10
11	Carpaneto Piacentino	406	235	20	12	1.927	922	4.264	2.186	184	101	34	25
12	Castell'Arquato	399	222	14	6	745	356	4.237	2.136	254	121	30	18
13	Castel San Giovanni	366	185	32	18	840	395	7.011	3.240	889	482	69	49
14	Castelvetro Piacentino	407	196	29	18	587	284	3.608	1.758	226	126	20	14
15	Cerignale	56	18	1	—	147	81	585	335	7	5	2	2
16	Coli	209	100	8	2	655	354	2.128	1.089	19	9	9	8
17	Corte Brugnatella	73	38	1	—	200	104	697	379	3	3	—	—
18	Cortemaggiore	323	169	55	33	743	385	3.653	1.787	159	89	29	19
19	Farini d'Olmo	320	144	14	5	1.240	634	3.534	1.823	19	11	12	11
20	Ferriere	428	155	25	17	970	471	4.394	2.307	67	40	22	22
21	Fiorenzuola d'Arda	560	286	108	57	1.246	617	7.641	3.655	723	383	102	66
22	Gazzola	162	101	8	5	229	118	2.211	1.127	53	28	20	14
23	Gossolengo	169	93	11	6	477	240	2.241	1.116	73	43	9	7
24	Gragnano Trebbiense	222	125	5	2	596	289	2.774	1.318	131	88	13	9
25	Gropparello	380	194	26	10	796	426	4.158	2.107	84	59	14	13
26	Lugagnano Val d'Arda	397	212	25	7	755	388	4.207	2.126	88	54	23	18
27	Monticelli d'Ongina	426	211	21	9	768	372	4.608	2.264	276	163	25	17
28	Morfasso	258	131	13	7	930	484	3.099	1.567	40	25	19	18
29	Nibbiano	209	112	7	4	612	313	3.000	1.537	92	42	20	17
30	Ottone	98	50	5	3	600	310	1.918	1.030	36	20	17	17
31	Pecorara	406	223	22	12	567	327	2.510	1.328	31	18	7	7
32	Piacenza	2.285	1.062	211	114	9.002	3.911	42.894	19.516	7.614	4.073	1.057	781
33	Pianello Val Tidone	359	210	18	8	360	195	2.676	1.320	130	66	28	21
34	Piozzano	209	113	21	13	374	208	1.571	807	25	15	16	14
35	Podenzano	259	160	20	11	678	345	3.623	1.765	109	107	30	23
36	Ponte dell'Òlio	440	217	77	36	516	256	4.321	2.124	181	99	30	27
37	Pontenure	250	143	12	2	607	292	3.352	1.643	151	92	13	11
38	Rivergaro	249	133	6	2	667	353	3.365	1.619	133	74	26	22
39	Rottofreno	207	126	6	3	778	369	3.788	1.817	302	187	19	15
40	San Giòrgio Piacentino	287	165	22	12	720	396	4.076	2.033	151	90	23	16
41	San Pietro in Cerro	229	129	6	4	190	92	1.624	817	44	26	11	9
42	Sarmato	127	58	8	5	375	169	2.106	1.054	139	86	17	15
43	Travo	359	222	13	7	538	289	3.232	1.669	63	28	14	11
44	Vernasca	593	306	21	8	981	498	3.828	1.930	72	40	12	12
45	Vigolzone	202	118	9	5	481	236	2.817	1.377	116	68	11	9
46	Villanova sull'Arda	177	94	10	4	465	237	2.495	1.251	78	40	15	12
47	Zerba	12	2	2	—	112	52	501	268	10	4	5	5
48	Ziano Piacentino	231	131	20	14	519	258	4.104	2.080	187	105	30	26
	Provincia	16.122	8.842	1.128	578	39.766	19.454	164.195	94.908	14.324	7.806	2.083	1.576

per sesso : analfabeti; alfabeti, secondo il titolo di studio

A L F A B E T I														T O T A L E		N d'or- dine
D I T I T O L O D I S T U D I O										T O T A L E		I N E T À D I O B B L I G O		P O P O L A Z I O N E R E S I D E N T E		
di scuola media superiore								di università				I N E T À D A 6 A N N I		I N P O I		
magistrale		tecnica, professionale e artistica		altri e non specificati		Totale		MF	M	MF	M	I N E T À D I O B B L I G O S C O O L A S T I C O (da 6 a 14 anni)		MF	M	
MF	M	MF	M	MF	M	MF	M	MF	M	MF	M	MF	M	MF	M	
23	3	22	14	—	—	64	31	12	9	2.867	1.340	317	180	2.862	1.447	1
57	5	17	11	—	—	110	33	16	13	5.240	2.626	692	349	5.508	2.748	2
20	2	6	4	1	1	39	17	4	3	1.919	964	242	118	2.072	1.050	3
55	10	29	22	—	—	137	78	33	26	6.775	3.438	993	494	7.545	3.869	4
158	40	23	19	—	—	216	88	51	40	5.404	2.745	746	387	6.015	3.035	5
85	8	60	42	—	—	172	74	40	35	6.445	3.174	697	362	7.040	3.483	6
30	3	36	25	—	—	89	44	12	11	3.842	1.933	553	291	4.131	2.078	7
22	1	13	13	—	—	43	22	8	6	3.295	1.620	442	224	3.468	1.718	8
4	—	3	2	—	—	9	4	—	—	505	265	43	22	513	289	9
40	6	39	30	1	1	95	47	19	16	4.469	2.231	604	300	4.780	2.398	10
68	8	43	36	—	—	145	69	28	23	6.548	3.301	948	483	6.954	3.536	11
102	12	58	46	1	1	191	77	33	23	5.460	2.713	738	361	5.859	2.935	12
154	20	218	140	—	—	441	209	76	64	9.257	4.390	987	498	9.623	4.575	13
48	3	82	58	1	1	151	76	19	16	4.591	2.260	528	252	4.998	2.456	14
8	3	1	1	—	—	11	6	2	2	752	429	89	48	808	447	15
22	4	6	5	—	—	37	17	7	6	2.846	1.455	380	183	3.055	1.555	16
8	1	—	—	—	—	8	1	3	3	911	490	93	40	984	528	17
44	5	28	17	—	—	99	41	28	18	4.680	2.320	619	328	5.003	2.489	18
25	3	7	7	—	—	44	21	6	4	4.843	2.493	699	356	5.163	2.637	19
23	6	7	7	1	—	53	35	3	3	5.487	2.856	638	314	5.915	3.011	20
175	33	123	102	2	2	402	203	87	71	10.099	4.929	1.277	653	10.059	5.215	21
18	—	13	7	—	—	51	21	8	6	2.552	1.300	337	165	2.714	1.401	22
17	2	13	10	—	—	39	19	10	9	2.840	1.427	472	236	3.009	1.520	23
34	4	24	22	4	4	75	39	9	6	3.585	1.740	546	283	3.807	1.865	24
23	2	9	8	—	—	46	23	5	5	5.089	2.620	800	405	5.469	2.814	25
42	3	32	18	—	—	97	39	14	11	5.161	2.618	818	409	5.558	2.830	26
58	6	80	66	—	—	163	89	27	18	5.842	2.906	706	363	6.268	3.117	27
10	2	3	3	—	—	32	23	3	3	4.104	2.102	580	294	4.362	2.233	28
40	5	22	21	1	—	83	43	11	10	3.798	1.945	472	221	4.007	2.057	29
15	1	4	3	—	—	36	21	7	6	2.597	1.387	297	150	2.695	1.437	30
27	—	9	5	—	—	43	12	3	3	3.154	1.688	484	253	3.560	1.911	31
1.459	194	2.087	1.589	20	7	4.623	2.571	1.190	937	65.323	31.008	8.389	4.285	67.608	32.070	32
36	5	21	15	3	1	88	42	14	9	3.268	1.631	408	210	3.627	1.841	33
17	3	6	5	—	—	39	22	6	6	2.015	1.058	276	129	2.224	1.171	34
34	2	35	31	—	—	99	56	20	18	4.619	2.291	643	310	4.878	2.451	35
42	6	32	29	1	1	105	63	16	15	5.139	2.557	656	321	5.579	2.774	36
22	4	25	23	—	—	60	38	15	10	4.185	2.075	575	292	4.435	2.218	37
53	9	29	25	—	—	108	56	16	14	4.289	2.116	614	319	4.538	2.249	38
41	3	57	46	—	—	117	64	13	13	4.908	2.450	638	316	5.205	2.570	39
37	4	28	22	—	—	88	42	23	19	5.058	2.580	817	456	5.345	2.745	40
19	3	5	4	—	—	35	16	3	3	1.896	954	261	135	2.125	1.083	41
25	5	26	23	2	2	70	45	13	7	2.703	1.361	303	168	2.830	1.419	42
28	3	14	11	—	—	56	25	20	17	3.909	2.028	568	292	4.268	2.250	43
28	2	7	7	1	—	48	21	13	11	4.942	2.509	846	389	5.535	2.815	44
32	3	16	12	—	—	69	24	21	18	3.494	1.723	470	225	3.696	1.841	45
27	3	24	19	—	—	66	34	8	6	3.112	1.568	434	237	3.289	1.662	46
7	—	1	1	—	—	13	6	2	2	638	332	67	33	650	334	47
45	2	30	23	—	—	105	51	13	11	4.928	2.505	494	262	5.159	2.636	48
3.407	452	3.471	2.649	39	21	9.000	4.698	1.988	1.585	259.273	128.451	34.296	17.361	275.395	136.793	

TAV. 6 — Popolazione residente in età da 10 anni in poi, per sesso: attiva, secondo

N d'or- dine	C O M U N I	P O P O L A Z I O N E											
		Agricoltura, caccia e pesca		Industrie estrattive e manifatturiere		Costruzioni e impianti		Energia elettrica gas e acqua		Trasporti e comunicazioni		Commercio e servizi vari	
		MF	M	MF	M	MF	M	MF	M	MF	M	MF	M
1	Agazzano	1.000	764	152	121	76	76	2	2	21	21	113	77
2	Alseno	1.622	1.355	346	247	286	286	8	8	66	59	134	91
3	Besenzone	1.022	673	144	102	39	39	—	—	16	15	54	33
4	Bèttola	2.449	2.249	267	233	213	210	2	2	54	50	233	130
5	Bòbbio	1.843	1.691	187	159	149	149	15	14	53	47	220	122
6	Borgonovo Val Tidone	1.852	1.422	609	418	175	174	2	2	75	68	375	230
7	Cadeo	1.368	917	346	246	131	130	6	6	90	86	177	108
8	Calendasco	944	674	374	273	125	124	4	4	34	30	96	54
9	Caminata	175	135	43	37	14	14	—	—	9	8	15	11
10	Caorso	1.103	882	574	414	216	216	10	10	50	47	227	151
11	Carpaneto Piacentino	2.341	1.716	552	435	168	165	7	7	61	58	285	193
12	Castell'Arquato	1.712	1.419	376	280	205	204	9	9	67	62	268	153
13	Castel San Giovanni	1.444	1.230	1.245	739	238	237	24	24	302	291	798	577
14	Castelvetro Piacentino	956	869	620	431	160	160	3	3	71	65	347	245
15	Cerignale	338	306	13	10	7	7	9	9	4	3	12	11
16	Coli	1.421	1.154	48	44	4	4	1	1	11	8	79	51
17	Corte Brugnatella	439	373	11	8	31	31	1	1	7	6	18	9
18	Cortemaggiore	950	871	555	460	263	261	9	9	50	47	253	145
19	Farini d'Olmo	2.267	1.903	109	84	78	78	3	3	40	38	147	98
20	Ferriere	2.168	1.938	147	117	225	225	5	5	51	47	240	137
21	Fiorenzuola d'Arda	1.952	1.485	1.489	938	339	335	35	35	244	228	827	506
22	Gazzola	968	833	100	83	87	86	1	1	20	20	64	35
23	Gossolengo	979	571	318	259	97	97	11	11	23	21	103	60
24	Gragnano Trebbiense	1.206	709	386	251	167	167	5	5	57	55	133	96
25	Gropparello	1.870	1.406	400	354	98	98	1	1	27	24	151	94
26	Lugagnano Val d'Arda	1.571	1.316	464	391	220	226	8	8	59	57	233	108
27	Monticelli d'Ongina	1.334	1.095	695	408	280	279	27	26	93	84	440	281
28	Morfasso	1.552	1.357	89	79	108	108	4	4	24	23	351	128
29	Nibbiano	1.338	1.174	244	203	83	83	10	10	45	42	129	97
30	Ottone	1.089	1.047	35	30	4	4	9	9	20	15	78	61
31	Pecorara	1.475	1.436	51	48	9	9	—	—	10	7	40	37
32	Piacenza	3.167	2.214	9.050	5.795	1.738	1.709	500	470	1.682	1.565	6.033	3.543
33	Pianello Val Tidone	1.151	921	255	190	82	82	5	5	40	38	184	147
34	Piozzano	1.054	840	68	46	18	18	—	—	13	11	33	25
35	Podenzano	1.300	873	664	491	202	201	13	13	42	35	201	135
36	Ponte dell'Òlio	1.206	909	785	604	199	198	17	17	69	64	263	162
37	Pontenure	1.230	772	690	475	145	145	3	3	54	50	222	135
38	Rivergaro	1.250	920	370	309	169	169	14	14	43	38	210	129
39	Rottofreno	804	647	379	702	169	166	7	7	83	76	209	150
40	San Giorgio Piacentino	1.790	1.146	524	343	230	230	5	5	77	73	184	110
41	San Pietro in Cerro	788	626	125	107	64	64	1	1	5	4	68	34
42	Sarmato	594	464	541	411	52	52	10	10	37	32	111	56
43	Travo	1.578	1.470	173	147	57	57	5	4	32	31	85	56
44	Vernasca	2.469	1.833	238	196	80	80	1	1	33	31	120	66
45	Vigolzone	995	769	387	337	111	110	7	7	38	25	116	68
46	Villanova sull'Arda	1.070	934	213	142	76	76	1	1	40	32	130	80
47	Zerba	253	237	9	8	—	—	3	3	3	1	36	34
48	Ziano Piacentino	2.256	1.840	165	104	64	64	2	2	40	36	126	87
	Provincia	65.708	62.290	26.125	18.309	7.757	7.708	825	792	4.085	3.774	14.976	9.146

il ramo di attività economica; non attiva, secondo alcuni gruppi di condizioni non professionali

A T T I V A				P O P O L A Z I O N E N O N A T T I V A								T O T A L E		N d'or- dine	
Credito e assicurazione		Pubblica amministrazione		T O T A L E		in attesa di prima occupazione		attendenti alle cure domestiche	altra		T O T A L E		P O P O L A Z I O N E R E S I D E N T E I N E T À D A 1 0 A N N I I N P O I		
MF	M	MF	M	MF	M	MF	M	F	MF	M	MF	M	MF		M
7	5	112	80	1.483	1.146	57	34	821	338	186	1.216	220	2.690	1.336	1
3	3	107	64	2.572	2.113	175	83	1.715	728	393	2.618	476	5.190	2.589	2
1	1	28	17	1.304	880	25	14	444	185	100	654	114	1.958	904	3
11	10	170	107	3.399	2.901	123	68	2.611	934	577	3.068	645	7.067	3.636	4
18	13	199	116	2.684	2.311	136	69	1.930	952	485	3.018	554	5.702	2.865	5
14	12	298	151	3.400	2.477	153	77	1.701	1.476	708	3.336	845	6.730	3.222	6
4	4	76	41	2.193	1.538	129	62	920	628	342	1.675	404	3.873	1.942	7
1	1	161	127	1.739	1.287	123	68	934	469	247	1.526	315	3.265	1.602	8
—	—	4	3	260	208	5	3	141	79	42	225	45	485	253	9
4	3	114	79	2.298	1.802	196	79	1.344	660	371	2.200	450	4.498	2.252	10
20	18	134	85	3.568	2.677	185	101	1.813	916	526	2.914	627	6.482	3.304	11
7	5	164	85	2.808	2.217	233	100	1.568	864	444	2.695	544	5.503	2.761	12
44	40	320	164	4.415	3.302	291	148	2.848	1.600	887	4.739	1.035	9.154	4.337	13
7	5	104	61	2.268	1.839	135	78	1.653	697	415	2.485	493	4.753	2.332	14
—	—	12	9	395	355	2	1	245	123	70	370	71	765	426	15
1	1	46	33	1.611	1.296	5	4	963	300	168	1.268	172	2.879	1.468	16
—	—	19	13	526	446	1	—	305	121	68	427	68	953	514	17
12	9	117	62	2.209	1.864	85	52	1.671	727	410	2.483	462	4.692	2.326	18
2	2	58	38	2.704	2.144	21	6	1.555	546	311	2.122	317	4.826	2.461	19
10	5	64	46	2.910	2.520	13	10	2.054	631	322	2.698	532	5.608	2.852	20
48	38	330	210	5.264	3.775	358	186	2.775	1.653	924	4.786	1.110	10.050	4.835	21
2	2	92	57	1.334	1.117	60	35	872	302	177	1.234	212	2.568	1.329	22
2	1	128	109	1.661	1.129	103	48	590	443	235	1.136	283	2.797	1.412	23
2	2	141	103	2.102	1.388	118	61	826	492	288	1.436	349	3.538	1.737	24
6	5	73	45	2.628	2.027	319	126	1.374	797	479	2.490	605	5.116	2.632	25
3	7	102	63	2.671	2.176	49	36	1.693	753	432	2.495	468	5.166	2.644	26
25	20	150	77	3.044	2.270	117	63	1.786	991	609	2.894	672	5.938	2.942	27
3	3	73	29	2.204	1.731	97	68	1.272	528	294	1.895	362	4.099	2.093	28
3	3	58	40	1.910	1.652	82	47	1.341	473	265	1.896	312	3.806	1.964	29
1	1	41	27	1.277	1.104	17	14	1.012	251	158	1.280	172	2.557	1.366	30
1	1	38	21	1.624	1.559	16	9	1.342	350	216	1.708	225	3.332	1.784	31
574	480	8.269	5.748	31.013	21.524	2.629	1.227	16.837	13.168	7.304	32.634	8.531	63.647	30.055	32
9	6	97	51	1.823	1.440	36	27	1.090	500	289	1.626	307	3.449	1.747	33
2	2	34	26	1.222	968	27	8	617	238	137	882	145	2.104	1.113	34
3	3	127	91	2.552	1.842	140	68	1.158	719	385	2.017	453	4.569	2.295	35
11	10	171	126	2.721	2.090	191	87	1.546	781	430	2.518	517	5.239	2.607	36
8	7	88	64	2.440	1.651	157	88	912	676	362	1.745	450	4.185	2.101	37
5	5	123	82	2.184	1.666	123	69	1.296	659	373	2.078	442	4.262	2.108	38
7	4	208	161	2.366	1.913	187	96	1.639	747	436	2.573	532	4.930	2.445	39
4	3	122	78	2.936	1.988	208	101	1.145	735	468	2.083	569	5.019	2.557	40
1	1	37	19	1.089	856	38	26	648	224	139	910	165	1.999	1.021	41
2	2	73	53	1.420	1.080	56	40	882	325	221	1.263	261	2.683	1.341	42
6	6	62	37	1.998	1.803	81	46	1.484	446	257	2.011	303	4.009	2.111	43
3	3	73	44	3.017	2.254	96	48	1.369	656	332	2.121	380	5.138	2.634	44
6	5	106	75	1.766	1.396	124	54	1.074	531	292	1.729	346	3.495	1.742	45
3	3	60	27	1.593	1.295	94	56	1.047	341	197	1.482	253	3.075	1.548	46
—	—	14	7	318	290	5	1	243	53	30	301	31	619	321	47
4	4	67	28	2.724	2.165	45	32	1.599	579	329	2.223	361	4.947	2.526	48
915	764	13.264	8.879	133.650	101.657	7.661	3.824	76.735	41.381	23.181	125.777	27.005	259.427	128.662	

TAV. 7 — Popolazione residente attiva, per sesso: addetta al ramo dell'agricoltura,

N d'or- dine	COMUNI	ADDETTI ALL'AGRICOLTURA, CACCIA E PESCA											
		Indipendenti				Coadiuvanti di indipendenti		Dipendenti				TOTALE	
		conduttori non coltivatori e altri amministratori		conduttori coltivatori e altri lavoratori in proprio		MF	M	dirigenti e implegati		altri		MF	M
		MF	M	MF	M			MF	M	MF	M		
1	Agazzano	16	12	259	238	359	241	1	1	365	272	1.000	764
2	Alseno	22	19	359	353	397	304	11	9	833	670	1.622	1.355
3	Besenzone	15	13	224	215	484	240	3	3	296	202	1.022	673
4	Bèttola	29	26	1.065	1.029	1.136	982	2	2	217	210	2.449	2.249
5	Bòbbio	8	8	796	781	852	717	1	1	186	184	1.843	1.691
6	Borgonovo Val Tidone	23	15	504	481	468	319	5	5	852	602	1.852	1.422
7	Cadeo	23	22	217	208	301	198	6	4	821	485	1.308	917
8	Calendasco	8	5	180	173	152	109	3	3	601	384	944	674
9	Caminata	2	2	71	68	66	47	1	1	35	17	175	135
10	Caorso	13	11	324	306	376	263	2	2	388	300	1.103	882
11	Carpaneto Piacentino	27	22	598	561	943	565	12	10	761	558	2.341	1.716
12	Castell'Arquato	40	34	674	646	682	465	8	8	308	266	1.712	1.419
13	Castel San Giovanni	37	31	368	359	275	201	23	23	741	616	1.444	1.230
14	Castelvetro Piacentino	32	29	285	271	208	179	8	6	423	384	953	869
15	Cerignale	—	—	175	171	152	124	—	—	11	11	338	306
16	Coli	3	2	565	535	786	554	—	—	67	63	1.421	1.154
17	Corte Brugnatella	3	3	168	165	212	165	—	—	56	45	439	378
18	Cortemaggiore	9	7	269	263	350	294	2	2	320	305	950	871
19	Farini d'Olmo	18	12	944	868	1.152	796	1	1	152	126	2.267	1.803
20	Ferriere	6	2	1.029	954	766	642	—	—	367	340	2.168	1.938
21	Fiorenzuola d'Arda	33	29	325	313	588	391	16	14	990	738	1.952	1.485
22	Gazzola	22	22	271	263	354	299	11	9	310	240	963	833
23	Gossolengo	15	14	58	58	85	50	10	9	811	440	979	571
24	Gragnano Trebbiense	13	12	152	141	176	111	5	5	860	440	1.206	709
25	Gropparello	11	9	747	685	909	543	—	—	203	169	1.870	1.406
26	Lugagnano Val d'Arda	40	22	681	636	706	524	3	3	141	131	1.571	1.316
27	Monticelli d'Ongina	26	20	355	332	319	215	6	6	628	522	1.334	1.095
28	Morfasso	9	8	703	650	669	540	—	—	171	159	1.552	1.357
29	Nibbiano	24	14	582	518	529	467	4	4	249	171	1.338	1.174
30	Ottone	2	2	535	518	487	478	—	—	65	49	1.089	1.047
31	Pecorara	8	8	657	644	741	716	1	1	68	67	1.475	1.436
32	Piacenza	143	116	391	369	545	348	44	34	2.044	1.347	3.167	2.214
33	Pianello Val Tidone	27	21	425	409	580	384	3	3	116	104	1.151	921
34	Piozzano	10	10	359	355	607	421	2	1	76	53	1.054	840
35	Podenzano	11	8	193	186	313	199	6	4	772	476	1.300	873
36	Ponte dell'Òlio	18	12	435	401	621	392	1	1	131	103	1.206	909
37	Pontenure	24	19	171	166	258	139	8	6	789	442	1.230	772
38	Rivergaro	27	16	301	285	337	249	10	10	575	360	1.250	920
39	Rottofreno	9	9	179	169	181	134	10	10	425	325	804	647
40	San Giorgio Piacentino	13	12	309	278	577	339	10	9	881	598	1.790	1.146
41	San Pietro in Cerro	19	14	136	135	168	165	4	3	461	309	788	626
42	Sàrmato	10	9	57	57	59	54	4	3	464	341	594	464
43	Travo	23	22	670	652	708	630	4	4	173	162	1.578	1.470
44	Vernasca	60	32	931	860	1.261	751	1	1	216	189	2.469	1.833
45	Vigolzone	16	16	286	276	343	252	5	5	345	220	995	769
46	Villanova sull'Arda	27	18	236	231	329	264	5	5	473	416	1.070	931
47	Zerba	—	—	160	157	80	69	—	—	13	11	253	237
48	Ziano Piacentino	38	33	735	690	904	614	7	7	572	496	2.256	1.840
	Provincia	1.012	802	20.064	19.079	23.556	17.143	269	238	20.802	15.028	65.703	52.290

caccia e pesca e ad altri rami di attività economica, secondo la condizione sociale

ADDETTI AD ALTRI RAMI DI ATTIVITÀ ECONOMICA												TOTALE POPOLAZIONE RESIDENTE ATTIVA		N d'or- dine
Indipendenti				Coadiuvanti di indipendenti		Dipendenti				TOTALE		MF	M	
amministratori e liberi professionisti		lavoratori in proprio		MF	M	dirigenti e impiegati		altri		MF	M			
MF	M	MF	M			MF	M	MF	M			MF	M	
17	15	123	100	46	34	65	37	232	196	433	382	1.483	1.146	1
22	20	164	138	68	58	96	51	600	491	950	758	2.572	2.113	2
6	6	68	48	21	16	29	18	158	119	282	207	1.304	880	3
22	19	221	179	84	66	152	97	471	381	950	742	3.399	2.991	4
24	22	220	166	50	45	197	112	350	275	841	620	2.684	2.311	5
50	47	323	247	109	57	176	97	890	607	1.548	1.055	3.400	2.477	6
37	33	154	116	74	54	86	57	479	361	830	621	2.198	1.588	7
12	12	87	60	36	23	49	29	611	489	795	613	1.739	1.287	8
2	2	24	18	4	3	6	3	49	47	85	73	260	208	9
48	45	186	149	52	40	101	61	808	625	1.195	920	2.298	1.802	10
19	17	297	249	125	101	117	70	669	524	1.227	961	3.568	2.677	11
36	32	246	186	74	56	141	67	599	457	1.096	798	2.808	2.217	12
132	126	639	554	169	118	401	240	1.630	1.034	2.971	2.072	4.415	3.302	13
39	36	229	172	76	65	145	97	823	606	1.312	970	2.268	1.839	14
3	3	15	15	1	1	15	11	23	19	57	49	395	355	15
9	9	79	63	21	14	40	23	41	32	190	142	1.611	1.296	16
—	—	23	15	7	6	12	5	45	42	87	68	526	446	17
37	31	202	156	60	40	128	83	832	688	1.259	993	2.209	1.864	18
11	11	134	110	47	26	52	27	193	167	437	341	2.704	2.144	19
16	16	202	169	46	24	70	43	408	330	742	582	2.910	2.520	20
124	118	663	493	178	117	408	273	1.939	1.289	3.312	2.290	5.264	3.775	21
13	12	57	43	14	12	42	17	240	197	366	284	1.334	1.117	22
8	8	107	86	36	31	53	34	478	399	682	558	1.661	1.129	23
11	10	201	136	55	41	75	41	554	451	896	679	2.102	1.388	24
12	11	118	103	42	31	60	39	515	437	756	621	2.626	2.027	25
23	19	198	152	41	36	88	48	750	605	1.100	860	2.671	2.176	26
47	45	388	309	98	56	201	116	976	649	1.710	1.175	3.044	2.270	27
10	8	68	58	14	8	39	23	521	277	652	374	2.204	1.731	28
27	26	173	145	44	40	54	35	274	232	572	478	1.910	1.652	29
5	5	65	52	16	14	37	21	65	55	188	147	1.277	1.194	30
6	5	59	57	17	17	35	15	32	29	149	123	1.624	1.559	31
902	845	3.150	2.342	881	533	6.163	3.904	16.750	11.686	27.846	19.310	31.013	21.524	32
48	44	218	174	54	42	83	41	269	218	672	519	1.823	1.440	33
13	13	46	30	20	14	32	23	57	48	163	128	1.222	908	34
30	28	146	109	66	48	108	72	902	712	1.252	969	2.552	1.842	35
15	15	200	156	74	56	155	101	1.071	853	1.515	1.181	2.721	2.090	36
19	18	199	157	73	37	80	51	839	616	1.210	879	2.440	1.651	37
15	14	176	150	67	57	99	67	577	458	934	746	2.184	1.666	38
20	20	192	175	59	48	159	104	1.132	919	1.562	1.266	2.366	1.913	39
22	17	171	145	85	58	92	48	776	574	1.146	842	2.936	1.988	40
8	8	52	41	27	17	29	14	185	150	301	230	1.089	856	41
15	13	91	64	39	24	84	60	597	455	826	616	1.420	1.080	42
10	7	100	90	21	17	59	35	230	189	420	338	1.998	1.808	43
17	16	115	93	30	15	47	29	339	268	548	421	3.017	2.254	44
9	8	112	92	40	31	77	41	533	455	771	627	1.766	1.396	45
28	28	128	87	39	32	61	30	267	184	523	361	1.593	1.295	46
2	2	8	8	2	2	16	7	37	34	65	53	318	290	47
27	25	137	101	25	20	69	34	210	145	468	325	2.724	2.165	48
2.028	1.890	10.974	8.561	3.327	2.301	10.592	6.551	41.026	30.064	67.947	49.367	133.650	101.657	

TAV. 8 — Famiglie residenti: in totale; col capo famiglia addetto al ramo dell'agricoltura,

N d'or- dine	COMUNI	TOTALE FAMIGLIE RESIDENTI		FAMIGLIE CON CAPI FAMIGLIA ADDETTI ALL'AGRICOLTURA, CACCIA									
				Indipendenti				Coadiuvanti di indipendenti		Dipendenti			
				conduttori non coltivatori e altri amministratori		conduttori coltivatori e altri lavoratori in proprio				dirigenti e impiegati		altri	
		N	componenti	famiglie	componenti	famiglie	componenti	famiglie	componenti	famiglie	componenti	famiglie	componenti
1	Agazzano	776	3.084	14	57	240	1.123	6	21	—	—	147	575
2	Alseno	1.298	5.947	18	77	328	1.637	7	24	3	11	356	1.554
3	Besenzone	484	2.283	13	51	217	1.207	—	—	1	7	110	477
4	Bèttola	1.840	8.304	24	72	902	4.676	1	7	—	—	94	372
5	Bobbio	1.553	6.488	6	18	684	3.391	9	47	1	6	97	353
6	Borgonovo Val Tidone . .	1.880	6.955	22	72	454	2.007	2	4	1	4	389	1.579
7	Cadeo	1.060	4.525	21	93	198	1.031	3	10	—	—	309	1.284
8	Calendasco	954	3.747	8	26	147	651	3	10	3	11	253	1.006
9	Caminata	155	562	2	8	54	233	—	—	—	—	12	30
10	Caorso	1.342	5.133	13	42	287	1.381	1	2	2	11	187	751
11	Carpaneto Piacentino . .	1.765	7.653	25	104	530	2.783	6	27	4	21	306	1.316
12	Castell'Arquato	1.556	6.314	36	125	612	2.949	—	—	1	3	158	591
13	Castel San Giovanni . . .	2.848	10.181	34	135	325	1.386	1	5	6	19	429	1.754
14	Castelvetro Piacentino . .	1.401	5.266	31	119	252	1.105	2	6	2	6	246	951
15	Cerignale	217	889	—	—	114	476	1	3	—	—	5	20
16	Coli	721	3.341	3	6	476	2.386	1	3	—	—	20	77
17	Corte Brugnatella	236	1.069	2	6	148	764	—	—	—	—	8	18
18	Cortemaggiore	1.360	5.456	7	24	238	1.286	1	1	2	5	166	734
19	Farini d'Olmo	1.239	5.706	15	26	720	3.610	3	9	—	—	51	156
20	Ferriere	1.494	6.467	6	9	841	3.972	—	—	—	—	85	304
21	Fiorenzuola d'Arda	2.881	11.399	27	129	301	1.669	11	44	5	20	430	2.003
22	Gazzola	696	2.899	21	68	250	1.297	—	—	—	—	151	589
23	Gossolengo	782	3.290	15	67	54	281	—	—	3	12	285	1.301
24	Gragnano Trebbiense . . .	1.026	4.101	13	45	135	629	3	12	3	9	302	1.246
25	Gropparello	1.412	5.933	10	28	595	2.744	4	15	—	—	86	294
26	Lugagnano Val d'Arda . . .	1.393	6.043	37	151	582	3.000	1	7	—	—	55	191
27	Monticelli d'Ongina	1.823	6.685	23	76	321	1.430	4	16	4	16	307	1.290
28	Morfasso	964	4.812	6	19	571	3.035	—	—	—	—	62	238
29	Nibbiano	1.087	4.342	23	57	473	2.237	—	—	2	6	96	283
30	Ottone	752	2.925	2	8	482	2.087	—	—	—	—	23	62
31	Pecorara	829	3.882	7	19	585	2.921	1	6	1	7	35	108
32	Piacenza	20.540	70.550	119	496	340	1.817	8	22	18	50	885	3.851
33	Pianello Val Tidone	997	3.869	25	71	385	1.808	—	—	2	11	68	206
34	Piozzano	529	2.434	8	28	314	1.697	—	—	—	—	27	90
35	Podenzano	1.242	5.311	10	35	174	937	3	12	1	1	329	1.393
36	Ponte dell'Olivo	1.467	6.050	14	39	388	1.954	—	—	—	—	53	182
37	Pontenure	1.185	4.786	22	85	163	841	—	—	1	6	273	1.141
38	Rivergaro	1.179	4.879	27	91	273	1.310	5	16	5	14	249	1.117
39	Rottofreno	1.386	5.625	9	42	166	813	—	—	5	21	215	919
40	San Giorgio Piacentino . . .	1.287	5.740	11	58	277	1.564	1	1	3	16	316	1.411
41	San Pietro in Cerro	517	2.314	15	54	131	652	5	20	—	—	176	784
42	Sarmato	805	3.034	10	38	55	261	3	11	1	4	215	874
43	Travo	1.100	4.643	20	63	595	2.916	2	5	—	—	98	337
44	Vernasca	1.375	6.160	50	118	778	3.871	6	22	—	—	90	318
45	Vigolzone	958	4.008	15	55	257	1.307	7	29	3	11	153	586
46	Villanova sull'Arda	826	3.539	25	76	216	1.170	10	36	2	5	242	1.021
47	Zerba	197	699	—	—	150	572	—	—	—	—	3	7
48	Ziano Piacentino	1.506	5.557	32	94	625	2.521	8	21	4	16	376	1.459
	Provincia	75.020	294.879	896	3.180	17.403	85.285	129	474	89	329	9.028	37.288

caccia e pesca e ad altri rami di attività economica, per condizione sociale del capo famiglia

E PESCA		FAMIGLIE CON CAPI FAMIGLIA ADDETTI AD ALTRI RAMI DI ATTIVITÀ ECONOMICA												N. d'or- dine
TOTALE		Indipendenti				Coadiuvanti di indipendenti		Dipendenti				TOTALE		
		amministratori e liberi professionisti		lavoratori in proprio				dirigenti e impiegati		altri				
famiglie	componenti	famiglie	componenti	famiglie	componenti	famiglie	componenti	famiglie	componenti	famiglie	componenti	famiglie	componenti	
407	1.776	13	50	88	340	—	—	30	82	112	442	243	914	1
712	3.308	19	75	112	452	—	—	37	112	228	978	396	1.617	2
341	1.742	4	14	38	165	—	—	15	43	57	226	114	448	3
1.021	5.127	14	50	159	673	4	20	61	188	190	748	428	1.679	4
797	3.815	19	72	161	616	1	4	38	255	178	700	447	1.647	5
868	3.666	32	115	227	807	6	24	66	215	354	1.232	685	2.893	6
531	2.418	28	132	96	413	4	13	37	130	197	808	362	1.496	7
414	1.794	10	42	58	225	2	9	20	66	275	1.047	365	1.389	8
68	271	2	9	18	58	—	—	3	12	23	77	46	156	9
490	2.187	37	143	136	515	1	2	39	130	383	1.434	596	2.224	10
871	4.251	14	52	227	988	7	26	62	190	245	987	555	2.243	11
807	3.668	28	100	163	660	—	—	59	202	227	856	477	1.818	12
795	3.299	103	418	494	1.855	2	4	169	571	595	2.043	1.363	4.891	13
533	2.187	26	111	154	591	4	15	67	228	389	1.478	640	2.423	14
120	499	2	8	10	51	—	—	9	17	11	44	32	120	15
500	2.472	8	38	61	268	—	—	19	47	16	60	104	413	16
158	788	—	—	13	43	—	—	8	15	20	72	41	130	17
414	2.050	27	108	146	560	—	—	64	202	437	1.687	674	2.557	18
789	3.801	8	48	84	399	—	—	32	74	47	193	171	714	19
982	4.285	13	66	122	510	—	—	44	113	102	413	281	1.102	20
774	3.865	99	366	460	1.763	8	22	184	694	749	2.822	1.500	5.667	21
422	1.954	12	43	39	148	—	—	20	48	111	446	182	685	22
357	1.661	6	36	75	290	—	—	25	70	204	809	310	1.214	23
456	1.941	10	50	114	495	3	9	30	87	228	879	385	1.520	24
695	3.081	10	45	78	369	—	—	31	81	226	988	345	1.483	25
675	3.349	15	53	129	504	1	4	39	128	280	1.177	464	1.866	26
659	2.828	35	138	262	974	3	12	82	258	371	1.337	753	2.719	27
639	3.292	2	11	36	192	—	—	14	47	71	356	123	606	28
594	2.583	18	83	115	458	—	—	29	88	103	401	265	1.030	29
507	2.157	4	20	45	181	2	9	21	52	29	101	101	363	30
629	3.061	5	21	40	216	—	—	22	56	15	83	82	376	31
1.370	6.236	703	2.767	2.357	8.357	92	330	2.998	9.098	7.047	27.939	14.092	49.391	32
480	2.096	39	144	157	583	2	12	29	85	114	444	341	1.268	33
349	1.815	10	40	25	101	3	11	19	54	27	92	84	298	34
517	2.378	22	93	94	418	—	—	57	206	375	1.639	548	2.356	35
455	2.175	11	49	142	596	3	12	81	275	454	1.846	691	2.778	36
450	2.073	11	46	137	505	1	4	38	140	348	1.387	535	2.082	37
559	2.548	11	60	125	521	3	9	46	141	255	1.014	440	1.745	38
395	1.795	15	60	152	649	1	3	60	218	583	2.331	811	3.261	39
608	3.050	13	47	110	512	—	—	38	117	268	1.078	429	1.754	40
327	1.510	6	29	36	177	—	—	13	39	78	346	133	591	41
284	1.188	11	45	59	250	—	—	46	171	274	1.012	390	1.478	42
715	3.221	6	16	72	295	—	—	27	70	83	337	188	718	43
924	4.324	14	55	76	305	1	8	26	86	144	601	261	1.055	44
435	1.988	5	18	76	338	—	—	33	111	227	964	341	1.431	45
495	2.308	20	78	74	295	4	19	28	83	106	417	232	892	46
153	579	2	12	4	12	—	—	4	9	5	23	15	56	47
1.045	4.111	21	91	81	284	—	—	24	69	61	223	187	667	48
27.545	126.566	1.543	6.167	7.737	29.977	158	581	4.988	16.382	17.822	66.617	32.248	119.724	

TAV. 9 — Abitazioni, altri alloggi e relativi abitanti. Abitazioni e relative stanze, per titolo di godimento

N d'or- dine	C O M U N I	A B I T A Z I O N I O C C U P A T E									A B I T A Z I O N I N O N O C C U P A T E						A L T R I A L L O G G I O C C U P A T I (a)		
		T O T A L E				P r o p r i e t à e u s u f r u t t o			A f f i t t o			T O T A L E		P r o p r i e t à e u s u f r u t t o		A f f i t t o		N	a b i - t a n t i
		N	s t a n z e		a b i - t a n t i	N	s t a n z e	a b i - t a n t i	N	s t a n z e	a b i - t a n t i	N	s t a n z e	N	s t a n z e	N	s t a n z e		
			N	a d i b i t e e s c l u - s i v a m . a l t r o u s o															
1	Agazzano	764	3.245	72	3.084	193	1.052	747	381	1.515	1.527	70	400	61	373	5	15	—	—
2	Alseno	1.384	5.090	105	5.914	378	1.651	1.469	969	3.330	4.314	56	214	34	161	20	47	9	33
3	Besenzone	441	2.235	5	2.281	100	591	471	182	901	929	23	88	11	50	6	18	—	—
4	Bèttola	1.835	6.385	195	8.293	1.133	4.171	5.428	477	1.438	1.745	193	585	162	510	20	45	1	4
5	Bòbbio	1.540	5.510	219	6.472	874	3.276	3.828	432	1.423	1.538	17	53	10	35	5	14	6	14
6	Borgonovo Val Tidone	1.820	7.084	220	6.941	628	3.021	2.315	842	2.900	3.075	63	250	51	225	11	23	6	11
7	Cadeo	1.049	4.086	73	4.508	190	1.014	828	547	2.039	2.301	35	154	25	117	3	7	5	17
8	Calendasco	947	3.327	108	3.740	337	1.441	1.302	389	1.199	1.494	27	164	18	127	5	15	—	—
9	Caminata	154	542	9	560	107	408	370	32	86	119	15	46	13	43	1	1	1	2
10	Caorso	1.283	5.119	135	5.119	339	1.701	1.243	791	2.795	3.221	74	267	40	141	31	102	7	12
11	Carpaneto Piacentino	1.754	7.288	165	7.647	536	2.743	2.320	853	3.162	3.610	130	542	106	445	16	46	3	5
12	Castell'Arquato	1.534	5.894	182	6.306	562	2.452	2.234	631	2.140	2.533	176	747	144	656	24	63	—	—
13	Castel San Giovanni	2.803	10.489	482	10.178	976	4.526	3.587	1.484	4.784	5.302	106	424	75	332	27	82	4	3
14	Castelvetro Piacentino	1.380	5.442	94	5.256	460	2.181	1.652	704	2.430	2.623	50	196	44	179	6	17	2	9
15	Cerignale	217	1.120	1	889	191	997	815	19	91	57	86	364	78	294	4	57	—	—
16	Coli	721	2.527	89	3.341	617	2.180	2.956	62	202	208	42	126	39	116	3	10	—	—
17	Corte Brugnatella	230	974	14	1.068	196	861	944	15	46	54	18	61	16	57	—	—	—	—
18	Cortemaggiore	1.357	5.395	89	5.456	294	1.646	1.141	737	2.601	2.975	24	72	10	41	9	14	—	—
19	Farini d'Olmo	1.239	4.639	29	5.706	1.041	4.015	4.920	131	403	487	337	1.037	318	988	11	27	—	—
20	Ferriere	1.490	5.749	65	6.464	1.317	5.201	5.865	87	258	323	285	882	254	787	13	39	3	3
21	Fiorenzuola d'Arda	2.800	9.245	100	11.344	520	2.365	2.024	1.706	5.056	6.664	75	282	62	245	11	34	11	41
22	Gazzola	696	2.789	159	2.899	227	1.068	874	306	1.095	1.261	67	279	53	232	8	20	—	—
23	Gossolengo	768	2.710	88	3.272	92	522	373	507	1.652	2.093	22	146	18	135	3	10	6	18
24	Gragnano Trebbiense	1.010	3.809	131	4.097	231	1.223	955	513	1.727	1.992	82	415	65	359	15	49	—	—
25	Gropparello	1.363	4.926	104	5.848	843	3.211	3.628	295	935	1.235	269	799	259	770	7	22	19	77
26	Lugagnano Val d'Arda	1.378	4.974	243	6.031	705	2.823	3.182	476	1.452	1.881	132	402	96	300	22	57	3	9
27	Monticelli d'Ongina	1.789	7.511	189	6.682	562	2.894	2.016	939	3.522	3.362	104	437	68	310	30	101	2	3
28	Morfasso	959	3.344	14	4.802	845	3.019	4.302	59	167	261	142	397	123	334	5	17	4	10
29	Nibbiano	1.070	3.693	91	4.332	489	1.973	2.037	352	999	1.274	121	445	102	397	10	25	5	6
30	Ottone	751	3.191	17	2.924	652	2.833	2.602	67	223	210	134	459	122	423	8	25	1	1
31	Pecorara	818	2.619	90	3.881	684	2.218	3.262	62	177	295	215	424	200	396	9	17	1	1
32	Piacenza	18.994	61.412	1.505	69.662	2.920	13.539	10.980	14.465	42.894	52.390	790	2.812	518	2.072	217	610	269	745
33	Pianello Val Tidone	982	3.401	48	3.864	432	1.731	1.700	378	1.097	1.419	101	310	85	267	11	30	—	—
34	Piozzano	511	2.234	43	2.429	275	1.297	1.282	123	487	543	32	144	23	116	1	2	—	—
35	Podenzano	1.214	4.736	228	5.284	225	1.236	910	632	2.283	2.780	78	403	54	345	21	52	9	25
36	Ponte dell'Òlio	1.446	5.113	156	6.043	477	2.003	2.060	783	2.420	3.128	90	391	72	334	14	38	5	7
37	Pontenure	1.163	4.343	213	4.781	171	930	699	734	2.530	2.952	67	310	44	253	17	45	3	5
38	Rivergaro	1.172	4.579	117	4.877	302	1.514	1.164	538	1.898	2.177	122	695	91	576	25	100	2	2
39	Rottofreno	1.386	4.843	33	5.625	321	1.541	1.288	1.020	3.125	4.161	71	267	51	205	17	50	—	—
40	San Giorgio Piacentino	1.283	5.098	166	5.734	290	1.552	1.281	719	2.542	3.054	86	473	63	398	19	64	2	6
41	San Pietro in Cerro	516	2.282	28	2.314	104	608	413	223	973	984	48	197	27	134	17	51	—	—
42	Sàrmato	800	2.602	57	3.033	157	670	553	431	1.316	1.612	31	131	21	97	9	32	—	—
43	Travo	1.098	4.308	269	4.642	597	2.509	2.534	299	1.019	1.147	92	383	73	316	17	56	—	—
44	Vernasca	1.367	4.831	36	6.155	914	3.369	4.151	230	664	852	157	429	136	369	11	34	—	—
45	Vigolzone	937	3.692	64	4.001	317	1.521	1.335	408	1.452	1.739	81	367	62	310	11	31	—	—
46	Villanova sull'Arda	781	3.670	11	3.539	192	1.037	772	489	2.151	2.260	24	127	20	110	3	15	—	—
47	Zerba	194	892	15	698	183	837	661	5	17	19	47	171	45	164	2	7	—	—
48	Ziano Piacentino	1.478	6.048	237	5.554	772	3.471	2.771	284	990	1.047	265	910	236	814	12	39	—	—
	Provincia	72.656	284.985	6.808	293.570	24.988	108.642	104.244	36.808	118.808	141.227	5.372	19.677	4.298	16.458	772	2.275	389	1.069

(a) Grotte, baracche, cantine, magazzini, negozi, locali di scuole e caserme, archi di mura e di ponti, carrozzoni ambulanti, ecc.

TAV. 10 — Abitazioni occupate e non occupate, per servizio installato

N. d'or- dine	COMUNI	TOTALE ABITAZIONI	ABITAZIONI FORNITE DI								ABITAZIONI SFORNITE DI		
			cucina	acqua potabile			latrina		bagno	impianto fisso di		acqua potabile e latrina	qualsiasi servizio
				di acquedotto		di pozzo	interna	esterna		illuminaz. elettrica	gas per cucina		
				interna	esterna								
1	Agazzano	834	833	179	51	482	111	506	28	604	—	66	—
2	Alseno	1.449	1.422	41	7	1.202	269	845	18	996	73	75	—
3	Besenzone	464	455	8	—	335	41	236	14	251	—	64	4
4	Bèttola	2.029	2.016	345	411	1.212	168	1.190	37	1.304	—	43	—
5	Bòbbio	1.563	1.539	435	234	236	287	431	64	1.202	—	510	5
6	Borgonovo Val Tidone	1.889	1.858	310	168	1.301	248	1.491	58	1.616	—	46	—
7	Cadeo	1.089	974	55	18	992	111	893	41	854	—	5	1
8	Calendasco	974	973	37	16	896	65	614	13	883	—	16	—
9	Caminata	170	169	—	3	151	8	159	2	167	—	—	—
10	Caorso	1.364	1.355	46	—	1.308	1.012	277	51	1.027	—	—	—
11	Carpaneto Piacentino	1.887	1.876	335	142	1.359	247	1.338	78	1.283	—	18	1
12	Castell'Arquato	1.710	1.706	409	219	925	646	397	83	1.204	—	105	1
13	Castel San Giovanni	2.013	2.891	670	282	1.715	843	1.498	243	2.743	610	185	1
14	Castelvetro Piacentino	1.432	1.425	—	—	1.402	139	1.137	67	1.325	—	7	—
15	Cerignale	303	284	31	35	—	35	33	8	261	—	204	1
16	Coli	763	756	62	9	100	67	342	1	636	—	319	1
17	Corte Brugnatella	248	248	12	9	3	12	35	1	133	—	191	—
18	Cortemaggiore	1.381	1.379	281	295	661	155	979	50	1.143	227	37	—
19	Farini d'Olmo	1.576	1.573	26	51	117	52	138	8	648	—	1.248	3
20	Ferriere	1.778	1.670	96	55	56	73	129	9	1.457	—	1.481	13
21	Fiorenzuola d'Arda	2.886	2.866	1.354	309	1.188	1.014	1.549	311	2.419	880	12	—
22	Gazzola	763	761	73	163	518	89	660	23	540	—	6	—
23	Gossolengo	796	786	—	—	760	62	635	22	729	—	5	—
24	Gragnano Trebbiense	1.092	1.091	87	57	839	111	695	28	960	—	31	—
25	Gropparello	1.641	1.618	73	8	878	73	467	12	889	—	573	3
26	Lugagnano Val d'Arda	1.513	1.505	259	237	805	181	547	27	845	—	133	—
27	Monticelli d'Ongina	1.895	1.883	175	78	1.627	236	1.274	75	1.649	—	9	—
28	Morfasso	1.105	1.090	75	44	374	30	49	4	711	—	593	8
29	Nibbiano	1.196	1.172	86	65	476	123	319	25	841	—	466	4
30	Ottone	886	885	136	151	3	119	237	10	840	—	474	—
31	Pecorara	1.034	855	40	39	17	27	45	2	683	—	910	99
32	Piacenza	20.053	19.566	14.852	2.207	2.605	8.807	10.591	3.427	18.921	9.785	39	2
33	Pianello Val Tidone	1.083	1.076	252	155	237	199	281	47	798	—	343	3
34	Piozzano	543	542	13	5	432	10	294	1	364	—	54	1
35	Podenzano	1.301	1.287	278	202	734	207	983	53	1.121	3	25	—
36	Ponte dell'Olivo	1.541	1.521	393	197	914	246	1.128	52	1.241	—	25	—
37	Pontenure	1.233	1.224	223	148	842	163	833	82	922	—	8	—
38	Rivergaro	1.296	1.293	216	74	720	172	740	54	1.174	—	149	1
39	Rottofreno	1.457	1.455	13	6	1.434	97	1.357	47	1.297	—	1	—
40	San Giòrgio Piacentino	1.371	1.362	185	155	1.011	162	938	60	1.100	1	12	—
41	San Pietro in Cerro	564	564	15	4	529	40	370	14	444	—	1	—
42	Sarmato	831	831	150	231	398	427	401	30	722	—	—	—
43	Travo	1.190	1.183	173	202	665	106	473	9	973	—	55	—
44	Vernasca	1.524	1.434	495	406	511	132	248	19	726	—	83	37
45	Vigolzone	1.018	1.007	100	62	695	158	619	30	883	—	124	2
46	Villanova sull'Arda	805	804	10	5	768	70	615	20	629	—	11	—
47	Zerba	241	237	5	—	24	8	17	1	219	—	195	—
48	Ziano Piacentino	1.743	1.742	383	84	901	78	1.464	31	1.562	—	137	—
	Provincia	78.417	77.042	28.501	7.339	85.448	17.781	40.497	5.890	63.949	11.579	9.094	191

