

ISTITUTO CENTRALE DI STATISTICA
IX CENSIMENTO GENERALE DELLA POPOLAZIONE

4 NOVEMBRE 1951

VOLUME I

DATI SOMMARI PER COMUNE

FASCICOLO 12

PROVINCIA DI MANTOVA



SOC. ABETE - ROMA

1955

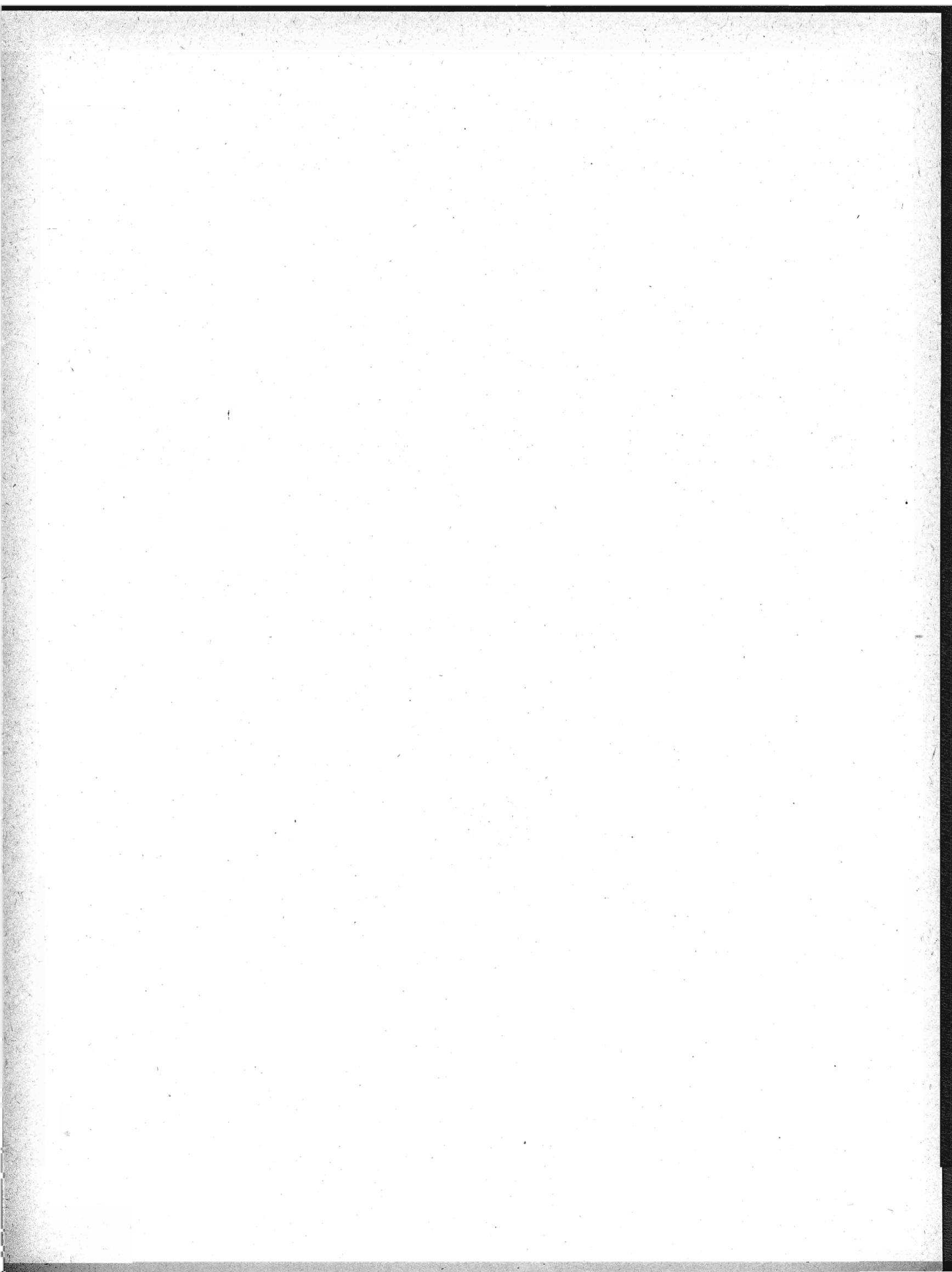

INDICE

CARTA PLANIMETRICA

AVVERTENZE	Pag.	5
TAVOLA 1 - Superficie territoriale e densità - Popolazione per sesso : residente, per specie di località abitata ; residente temporaneamente assente, per luogo di presenza ; presente, per carattere della dimora	»	12
» 2 - Altitudine e popolazione residente dei comuni, delle frazioni geografiche e delle località abitate	»	14
» 3 - Popolazione residente, per sesso e stato civile	»	27
» 4 - Popolazione residente, per sesso e classi di età	»	28
» 5 - Popolazione residente in età da 6 anni in poi, per sesso : analfabeti ; alfabeti, secondo il titolo di studio	»	30
» 6 - Popolazione residente in età da 10 anni in poi, per sesso : attiva, secondo il ramo di attività economica ; non attiva, secondo alcuni gruppi di condizioni non professionali	»	32
» 7 - Popolazione residente attiva, per sesso : addetta al ramo dell'agricoltura, caccia e pesca e ad altri rami di attività economica, secondo la condizione sociale	»	34
» 8 - Famiglie residenti : in totale ; col capo famiglia addetto al ramo dell'agricoltura, caccia e pesca e ad altri rami di attività economica, per condizione sociale del capo famiglia	»	36
» 9 - Abitazioni, altri alloggi e relativi abitanti. Abitazioni e relative stanze, per titolo di godimento	»	38
» 10 - Abitazioni occupate e non occupate, per servizio installato	»	39

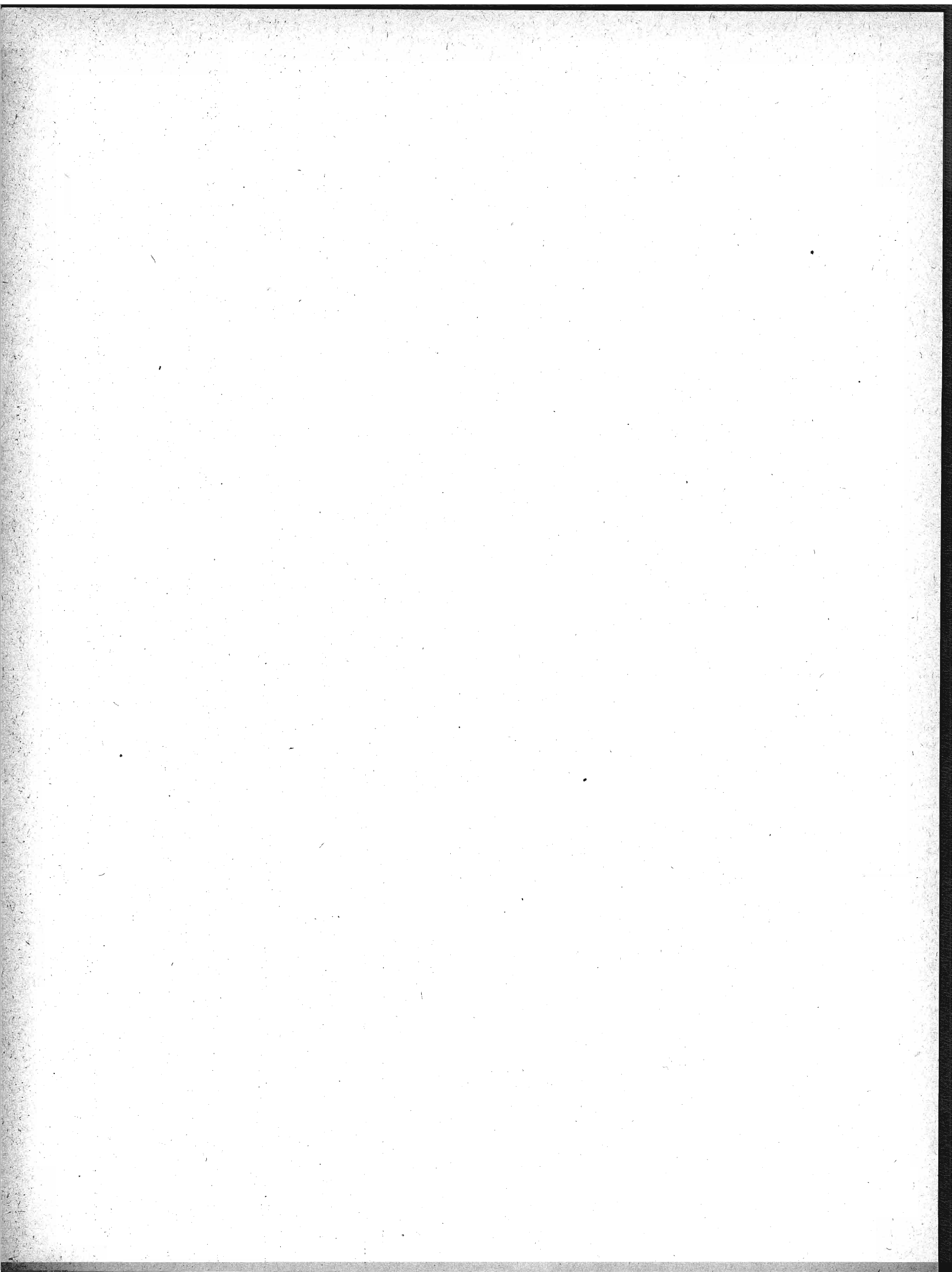

AVVERTENZE

Le presenti « avvertenze » hanno lo scopo di eliminare le eventuali incertezze che possono sorgere nella interpretazione dei dati, allorchè si consultano le tavole statistiche contenute nel fascicolo. A tal fine si è ritenuto necessario definire le modalità cui fanno riferimento i dati indicati nelle predette tavole ogni qual volta esse modalità possano far sorgere dubbi sul loro preciso significato.

Per facilità di ricerca, accanto ad ogni modalità oggetto di definizione sono riportati, fra parentesi, i numeri distintivi delle tavole statistiche i cui dati sono classificati in funzione della modalità considerata.

Ai fini di eventuali raffronti fra i dati riportati nel presente fascicolo e quelli analoghi risultanti dal Censimento generale della popolazione al 21-4-1936, si richiama quanto esposto in proposito nella « Relazione generale » al IX Censimento generale della popolazione.

1. - Carta planimetrica provinciale. — Nella carta planimetrica (scala 1 : 250.000) inserita nel fascicolo sono indicati, con riferimento alla data di censimento, i confini dei Comuni della provincia e la rete stradale e ferroviaria statale.

I confini comunali sono stati tracciati in base al piano topografico del IX Censimento generale della popolazione, formato con le tavolette al 25.000 dell'Istituto Geografico Militare; l'ubicazione dei centri capoluoghi di comune è stata contrassegnata con simboli convenzionali corrispondenti alle classi di ampiezza demografica (popolazione residente) indicate in calce alla carta stessa.

I Comuni sono contraddistinti da un numero progressivo secondo l'ordine geografico (dall'alto in basso e da sinistra a destra). Nel retro della carta è predisposto l'elenco dei Comuni in ordine alfabetico con riferimento anche al numero d'ordine geografico, onde facilitare l'individuazione dei singoli Comuni nella carta stessa.

2. - Comune. — La denominazione e la superficie territoriale dei Comuni fanno riferimento alla data di censimento (4 novembre 1951). La superficie territoriale (espressa in ettari) è quella fornita dagli Uffici Tecnici del Catasto o Erariali; eventuali differenze con i dati pubblicati nei fascicoli provinciali relativi al Censimento generale della popolazione del 21 aprile 1936 sono da ascrivere a variazioni territoriali o a rettifiche per accertamenti intervenuti successivamente.

Le zone di territorio in contestazione tra due o più Comuni sono comprese, ai fini del Censimento, nella circoscrizione di uno dei Comuni medesimi, come posto in evidenza, di volta in volta, con apposita nota in calce alle tavole 1 e 2. Analoga nota è stata apposta per le variazioni territoriali che hanno avuto esecuzione, successivamente alla data di censimento, fino al 30 giugno 1954.

3. - Frazione geografica (Tav. 2). — Quota parte di territorio comunale comprendente di norma un centro abitato, nonché nuclei abitati e case sparse circoscrivibili gravitanti sul centro. Sono considerate, inoltre, frazioni geografiche a se stanti, anche se disabitate:

- a) le isole amministrative, cioè le parti di territorio comunale separate, da quella comprendente la casa comunale, dal territorio di altro o di altri Comuni e le isole marittime e lacuali;
- b) le zone di territorio comprendenti nuclei o case sparse gravitanti su centri abitati di altri Comuni;
- c) le zone di territorio di alta montagna completamente disabitata, le paludi, gli acquitrini e i laghi appartenenti ad un solo Comune, purchè di una certa ampiezza;
- d) la parte di lago spettante a ciascun Comune, qualora il lago risulti diviso tra più Comuni;
- e) le zone di territorio in contestazione tra due o più Comuni.

4. - Località abitate (*Tavv. 1 e 2*). — Aggregati più o meno grandi di case che, ai fini dell'insediamento della popolazione, si distinguono in: « centro abitato », « nucleo abitato », « case sparse ». I centri e i nuclei abitati, aventi sempre un nome proprio, possono risultare costituiti da case situate nel territorio di due o più Comuni confinanti; tale particolarità è posta in evidenza, di volta in volta, con apposita nota.

— **Centro abitato** (*Tavv. 1 e 2*). — Aggregato di case contigue o vicine con interposte strade, piazze e simili, o comunque brevi soluzioni di continuità, caratterizzato dall'esistenza di servizi od esercizi pubblici determinanti un luogo di raccolta ove sogliono concorrere anche gli abitanti dei luoghi vicini, per ragioni di culto, istruzione, affari, approvvigionamenti e simili.

Sono considerati « centri abitati temporanei » le località turistiche, di cura e di villeggiatura non abitate continuamente, aventi, però, nel periodo di attività stagionale, i requisiti di centro abitato.

I centri che comprendono la casa comunale sono contrassegnati con asterisco.

— **Nucleo abitato** (*Tavv. 1 e 2*). — Aggregato di case, con almeno cinque famiglie, privo del luogo di raccolta che caratterizza il centro abitato. Il carattere di nucleo abitato è, inoltre, riconosciuto:

a) al gruppo, anche minimo, di case vicine tra loro, situate in zona montana, quando vi abitino al meno due famiglie e le condizioni della viabilità siano tali da rendere difficili e comunque non frequenti i rapporti con le altre località abitate;

b) all'aggregato di case (dirute o non dirute) in zona montana, già sede di popolazione e, alla data di censimento, disabitato per il noto fenomeno dello spopolamento montano;

c) ai fabbricati di aziende agricole e zootecniche (cascine, fattorie, masserie, ecc.), anche se costituiti da un solo edificio, purchè il numero delle famiglie in esso abitanti non sia inferiore a cinque;

d) ai conventi, alle case di cura, alle colonie climatiche e sanatoriali, agli orfanotrofi, alle case di correzione e alle scuole-convitto situati in aperta campagna;

e) agli edifici distanti da centri e nuclei abitati, con servizi od esercizi pubblici (stazione ferroviaria, centrale idroelettrica, spaccio, chiesa, ecc.), purchè negli stessi o nelle eventuali case prossime, da comprendere nel nucleo, abitino almeno due famiglie.

— **Case sparse** (*Tavv. 1 e 2*). — Case disseminate per la campagna o situate lungo strade a distanza tale tra loro da non poter costituire nemmeno un nucleo abitato.

5. - Accentatura dei nomi dei Comuni, delle frazioni geografiche e delle località abitate. — Ai fini della retta pronuncia dei nomi dei Comuni, delle frazioni geografiche e delle località abitate, è stato posto l'accento tonico sulle parole sdrucciole e tronche.

Le parole piane non sono state accentate anche se terminanti con vocali costituenti iato, mentre sono state accentate sulla penultima sillaba se terminanti con vocali costituenti dittongo.

Le parole terminanti con consonante sono state accentate se l'accento tonico non cade sull'ultima vocale.

6. - Altitudine (*Tav. 2*). — Per i Comuni e le frazioni geografiche è stata indicata l'altitudine minima e massima dell'intero territorio; l'altitudine dei centri abitati si riferisce al principale luogo di raccolta, di norma una piazza (della chiesa parrocchiale, del municipio, del mercato, ecc.); l'altitudine dei nuclei abitati fa riferimento ad un punto intermedio del terreno su cui sorgono le case dei nuclei stessi.

7. - Popolazione residente (*Tavv. 1 e 2*). — È costituita dal complesso delle persone aventi, alla data di censimento, la dimora abituale nel Comune considerato, anche se non iscritte nel registro della popolazione stabile, tanto se presenti quanto se temporaneamente assenti dal Comune, alla data medesima, per una delle seguenti ragioni: a) affari, diporto, breve cura e simili; b) balatico (bambini dati a balia); c) istruzione, riabilitazione, noviziato religioso; d) servizio militare di leva, di richiamo, di volontariato (esclusi i dispersi in guerra); e) servizio statale all'estero; f) missione fuori sede; g) attività svolte continuativamente in Comune diverso da quello di abitazione della famiglia, sempre che il rientro in famiglia ricorresse almeno settimanalmente; h) lavori stagionali o comunque temporanei; i) mancanza di sede fissa di lavoro; l) imbarco su navi della marina militare o mercantile; m) ricovero temporaneo in luoghi di cura o di assistenza, compreso il ricovero in istituti psichiatrici di durata inferiore a tre anni; n) detenzione in attesa di giudizio o condanna a pena inferiore a 5 anni o confino.

Nella popolazione residente di ciascun Comune sono compresi anche gli sfollati per eventi bellici che in esso hanno conservato l'iscrizione anagrafica, pur alloggiando fuori del territorio del Comune stesso, nel quale non hanno potuto ancora far ritorno per cause indipendenti dalla loro volontà, nonchè i cittadini italiani profughi da territori non più amministrati dall'Italia dopo l'ultima guerra (esclusa la Zona di F.L.T.) che, alla data di censimento, si trovavano nel territorio del Comune.

La popolazione residente di ciascun centro o nucleo diviso fra due o più Comuni (Tav. 2) è data dalla somma delle quote parti riportate per il centro o nucleo stesso nei diversi Comuni di appartenenza indicati in nota.

8. - Popolazione presente (Tav. 1). — È costituita dalle persone presenti nel Comune considerato, alla data di censimento, tanto se residenti nel Comune, quanto se residenti in altri Comuni o all'estero.

9. - Densità demografica dei Comuni (Tav. 1). — Rapporto fra il totale della popolazione residente di ciascun Comune e la superficie territoriale del Comune espressa in Km²; il tutto, con riferimento alla data di censimento.

10. - Assenza temporanea (Tav. 1). — Riguarda coloro che, alla data di censimento, erano assenti dal Comune di residenza per una qualsiasi delle ragioni di cui al punto 7.

11. - Età (Tavv. 5 e 6). — È misurata in anni compiuti e pertanto nelle classificazioni per gruppi gli estremi inferiore e superiore di ciascuna classe sono espressi in anni compiuti. Così, ad es.:

fino a 6 anni: dalla nascita fino al 6° anno di vita compiuto (cioè fino al 6° compleanno);

da 6 a 10 anni: dal 6° anno compiuto fino al 10° anno compiuto (cioè fino al 10° compleanno);

da 10 a 14 anni: dal 10° anno compiuto fino al 14° anno compiuto (cioè fino al 14° compleanno);

da 14 a 18 anni: dal 14° anno compiuto fino al 18° anno compiuto (cioè fino al 18° compleanno);

.....

da 65 anni in poi: dal 65° anno compiuto in poi.

È da avvertire che i casi di censiti in età ignota sono stati eliminati mediante accertamenti presso i Comuni di residenza e di nascita dei censiti stessi; i rarissimi casi per i quali non è stato possibile accertare l'esatta data di nascita sono stati eliminati in base alle altre notizie del foglio di censimento interferenti con l'età.

12. - Grado di istruzione dei censiti (Tav. 5). — Si riferisce al più alto titolo di studio conseguito in qualsiasi scuola (pubblica o privata, italiana o straniera, anche all'estero), non alla più alta classe o al più alto corso frequentato con successo.

— **Analfabeti.** — Sono considerati tali coloro che hanno dichiarato di non sapere nè leggere nè scrivere (analfabeti completi), più coloro che hanno dichiarato di sapere solo leggere o solo scrivere (semi-analfabeti).

— **Alfabeti.** — Sono considerati tali coloro che hanno dichiarato di possedere un titolo di studio o, almeno, di saper leggere e scrivere. Gli scolari delle prime classi elementari, in età da 6 anni in poi, sono stati considerati alfabeti.

— **Alfabeti privi di titolo di studio.** — Coloro che non hanno conseguito neanche il minimo titolo di studio di scuola elementare (certificato di proscioglimento).

— **Alfabeti forniti di titolo di studio di scuola elementare.** — Coloro che hanno conseguito il certificato di proscioglimento o la licenza elementare.

— **Alfabeti forniti di titolo di studio di scuola media inferiore.** — Nel gruppo sono compresi anche coloro che hanno ultimato con successo i corsi ginnasiali.

— **Alfabeti forniti di titolo di studio di scuola media superiore.** — I censiti con titolo di studio di scuola artistica media sono compresi nel gruppo con titolo di studio di scuola media superiore tecnica, professionale e artistica.

13. - Popolazione attiva e popolazione non attiva (Tavv. 6 e 7). — La popolazione attiva è costituita dai censiti in età da 10 anni in poi esercitanti una professione, arte o mestiere. Sono compresi nella popolazione attiva anche i disoccupati, i militari (di leva, volontari e richiamati), i ricoverati temporaneamente in luoghi di cura o di assistenza, i detenuti in attesa di giudizio o condannati a pena inferiore a 5 anni e i confinati, per tutti i quali è stata considerata l'ultima attività professionale esercitata, rispettivamente, prima della disoccupazione, del servizio militare, del ricovero, della detenzione, del confino.

La popolazione non attiva è costituita dai censiti di qualunque età di condizione non professionale e cioè: bambini, studenti, persone in attesa di prima occupazione, donne attendenti alle cure domestiche, proprietari, benestanti, pensionati, infermi o ricoverati in luoghi di cura o di assistenza a tempo indeterminato, inabili permanenti, detenuti condannati a pena di 5 anni e più, persone viventi a carico della pubblica beneficenza, mendicanti, prostitute. Nella tavola 6 la popolazione non attiva considerata è quella in età da 10 anni in poi; pertanto nelle persone in attesa di prima occupazione sono comprese anche quelle, dichiaratesi tali, in età da 10 a 14 anni. Circa le donne attendenti alle cure domestiche, è da tener presente che sono considerate tali anche quelle che, pur esercitando una professione, arte o mestiere, dedicano prevalentemente la propria attività alla casa.

14. - Ramo di attività economica in cui il censito esercita la professione, arte o mestiere (Tav. 6). — La classificazione delle attività economiche predisposta dall'Istituto Centrale di Statistica, che ha per base l'attività (unica o prevalente) delle singole « unità locali » (fabbriche, botteghe artigiane, laboratori, negozi, sedi e filiali bancarie e assicurative, ospedali, gabinetti medici e studi professionali, esercizi pubblici, ecc.), si articola in categorie raggruppate in classi e successivamente in rami.

L'ordine di successione dei rami prende anzitutto in considerazione le attività economiche riguardanti la lavorazione della terra, l'allevamento del bestiame e la cattura di animali (agricoltura, caccia e pesca); poi lo sfruttamento del sottosuolo e la trasformazione dei prodotti (industrie estrattive e manifatturiere); seguono le costruzioni edilizie e stradali e le installazioni di impianti; indi, la produzione e distribuzione di energia elettrica e di gas e la distribuzione di acqua; i trasporti di cose e di persone e le comunicazioni di notizie; il commercio; il credito, le assicurazioni e le gestioni finanziarie; le prestazioni di servizi riguardanti il settore privato e, infine, i servizi prestati dall'amministrazione statale e da enti pubblici.

15. - Posizione nella professione e condizione sociale (Tavv. 7 e 8). — La condizione del censito in rapporto all'impresa (azienda, ente, ecc.) ove egli svolge la propria attività professionale individua la posizione nella professione. Nel presente fascicolo le predette posizioni, ad esclusione di quella di « coadiuvante », sono state opportunamente raggruppate e i gruppi così formati sono stati denominati, per brevità, « condizioni sociali » che, alla loro volta, sono state riunite in due grandi categorie: I) condizioni di « indipendente », se il censito gestisce l'impresa o, comunque, lavora in conto proprio; II) condizioni di « dipendente », se il censito lavora per conto altrui.

I) INDIPENDENTI

A - Agricoltura, caccia e pesca. — Sono considerati indipendenti: *a*) i conduttori non coltivatori e altri amministratori, cioè coloro che gestiscono un'azienda agricola, forestale, zootecnica o per la caccia o per la pesca, sopportandone il rischio e nella quale non impiegano nè l'opera manuale propria, nè quella dei familiari; *b*) i conduttori coltivatori, cioè coloro che gestiscono un'azienda agricola, forestale, zootecnica sopportandone il rischio e nella quale impiegano l'opera manuale propria o quella dei familiari; *c*) i terraticanti, cioè coloro che assumono (di solito per la durata del ciclo vegetativo) i lavori di una determinata coltura, in uno o più appezzamenti di terreno, dando in corrispettivo una prestabilita quantità di prodotto; *d*) i coloni parziari (mezzadri, terziari, ecc.), cioè coloro che coltivano un fondo avuto a colonia parziaria; *e*) i compartecipanti, cioè coloro che assumono, nel corso di un'annata agraria, una parte dei lavori necessari ad una coltivazione legnosa oppure tutti o parte dei lavori necessari ad una coltivazione erbacea, ricevendo come compenso una quota parte del prodotto; *f*) gli altri lavoratori in proprio, quali quelli che svolgono, in conto proprio, una attività di caccia o di pesca, eventualmente con l'aiuto di familiari, avendo o no personale retribuito alle proprie dipendenze.

B - Altri rami di attività economica. — Sono considerati indipendenti: *g*) gli amministratori titolari di azienda, cioè coloro che gestiscono un'azienda industriale, commerciale, ecc., sopportandone il rischio e nella quale non impiegano nè l'opera manuale propria, nè quella dei familiari; *h*) i liberi professionisti, cioè coloro che esercitano, in conto proprio, una professione o arte liberale, senza o con l'aiuto di personale

retribuito; i) gli altri lavoratori in proprio, quali quelli che gestiscono, in conto proprio, una piccola industria o bottega artigiana o negozio e simili, partecipandovi con lavoro manuale, eventualmente con l'aiuto di familiari, avendo o no personale retribuito alle proprie dipendenze.

II) DIPENDENTI

A - *Agricoltura, caccia e pesca.* — Sono considerati dipendenti: a) i dirigenti, cioè coloro che esercitano, con il corrispettivo di una remunerazione, attività con funzioni direttive (tecniche o amministrative) o di rappresentanza per tutta o parte notevole di un'azienda agricola, forestale, zootecnica o per la caccia o per la pesca; b) impiegati, cioè coloro che esercitano, con il corrispettivo di una remunerazione, attività con funzioni esecutive in una delle aziende anzicitate; c) altri dipendenti, quali: i lavoratori agricoli (salarati fissi, a contratto annuo, a giornata, ecc.), gli operai, i manovali o braccianti e i garzoni, che svolgono la loro attività in una delle aziende suddette.

B - *Altri rami di attività economica.* — Sono considerati dipendenti: d) i dirigenti, cioè coloro che esercitano, con il corrispettivo di una remunerazione, attività con funzioni direttive (tecniche o amministrative) o di rappresentanza per tutta o parte notevole di un'azienda industriale, commerciale, ecc.; dei dipendenti dello Stato (civili e militari) sono considerati dirigenti quelli di grado superiore al VII e quelli esercitanti attività con funzioni direttive indipendentemente dal grado (capi di istituti di istruzione, ecc.); degli addetti al culto sono considerati dirigenti i vescovi, i capi di convivenze religiose, i parroci e similari; e) impiegati, cioè coloro che esercitano, con il corrispettivo di una remunerazione, attività con funzioni esecutive in un'azienda industriale, artigiana, commerciale, ecc.; dei dipendenti dello Stato (civili e militari) sono considerati impiegati quelli di grado inferiore al VI; f) altri dipendenti (di aziende industriali, artigiane, commerciali, ecc.), quali: gli operai (specializzati, qualificati e comuni), i manovali (specializzati e comuni) e i garzoni; i camerieri, i barbieri e simili, i lavoranti a domicilio per commissioni di fabbricanti e commercianti.

- *COADIUVANTI DI INDIPENDENTI.* — Sono compresi in questa posizione i familiari (parenti o affini) che coadiuvano un « indipendente », senza avere un rapporto d'impiego regolato in base a contratti di lavoro, nella conduzione di un'azienda, sia che si tratti di azienda agricola, forestale, zootecnica o per la caccia o per la pesca, sia che si tratti di azienda industriale o artigiana o commerciale, ecc.

16. - Famiglia di censimento - Capo famiglia (Tav. 8). — Ai fini del Censimento, per famiglia s'intende l'insieme di più persone abitualmente conviventi (cioè che coabitano e costituiscono un'unica economia, anche se limitata alla sola alimentazione), legate da vincoli di parentela, affinità, adozione, affiliazione, tutela o anche affettivi, nonchè di coloro che convivono con esse per ragioni di lavoro (domestici, garzoni, maggiordomi, ecc.) o perchè dozzinanti o pensionanti. Le famiglie residenti sono quelle i cui membri hanno dimora abituale nel Comune di censimento.

Ai fini del Censimento, capo famiglia è la persona considerata tale dai componenti della famiglia, ancorchè non sopporti il carico familiare.

La differenza fra il totale delle famiglie residenti nel Comune e la somma delle famiglie con capi famiglia addetti all'agricoltura, caccia e pesca e addetti ad altro ramo di attività economica corrisponde alle famiglie con capi famiglia in condizioni non professionali o, eventualmente, in età fino a 10 anni.

17. - Abitazione (Tavv. 9 e 10). — Uno o più vani funzionalmente destinati all'abitare, con ingresso indipendente su strada, pianerottolo, cortile, terrazza, ballatoio e simili, alla data di censimento occupati o destinati ad essere occupati da una famiglia oppure da più famiglie coabitanti. Sono comprese nelle abitazioni tutte le costruzioni in legno destinate all'abitare aventi sempre, però, i caratteri dell'igiene, della stabilità, ecc. Sono escluse, invece, dalla indagine: le costruzioni rurali abitate soltanto durante i lavori agricoli stagionali dagli addetti ai lavori stessi; le abitazioni con diritto di extraterritorialità (ambasciate, ecc.); i locali ad uso delle convivenze (caserme, conventi, ospedali, ecc.) e, infine, quelli adibiti esclusivamente all'esercizio di un'attività economica (uffici, laboratori, gabinetti medici, ecc.).

18. - Abitazione occupata e non occupata (Tavv. 9 e 10). — Le abitazioni occupate abitualmente da una o più famiglie residenti nel Comune sono considerate « abitazioni occupate »; sono considerate tali anche le camere di albergo costituenti appartamento a se stante, semprechè occupate abitualmente da persone residenti nel Comune. Ne consegue che gli abitanti relativi alle dette abitazioni sono quelli residenti (presenti o assenti alla data di censimento), il cui ammontare può essere inferiore, anche in

misura sensibile, alla popolazione residente del Comune a causa delle eventuali aliquote di detta popolazione (membri permanenti di convivenze, senza tetto, sfollati, ecc.) che non dispongono di abitazione nel Comune di iscrizione anagrafica.

Le abitazioni costruite, restaurate o trasformate di recente e ancora non abitate, quelle sfitte per qualsiasi ragione o anche occupate, periodicamente o no, da famiglia che abbia altrove la dimora abituale, sono considerate « abitazioni non occupate ». Le camere di albergo costituenti appartamento a se stante, non occupate abitualmente da persone residenti nel Comune, sono state considerate come locali della convivenza e, pertanto, non sono state rilevate.

19. - Altri alloggi (Tav. 9). — Si intendono tutti gli alloggi non destinati funzionalmente all'abitare (alloggi di fortuna) occupati abitualmente da una o più famiglie residenti, presenti o assenti alla data di censimento (ad es. grotte, baracche, cantine, magazzini, negozi, uffici, locali di scuole e caserme, alloggi in campi profughi, archi di mura antiche e di ponti, carrozzoni ambulanti). Sono comprese negli altri alloggi anche le camere di albergo isolate (non costituenti appartamento), semprechè dimora non provvisoria di persone residenti nel Comune.

20. - Vano utile o stanza (Tav. 9). — Spazio coperto, delimitato da ogni lato da pareti (in muratura, legno o vetro), che riceve luce e aria dirette e di ampiezza tale da contenere almeno un letto. La cucina, l'ingresso, nonchè i vani ricavati dalle soffitte, se in possesso dei requisiti citati, sono considerati stanze.

Le stanze che compongono le abitazioni comprendono sia quelle destinate esclusivamente ad abitazione, sia quelle destinate esclusivamente ad altro uso (ad es. laboratorio, ufficio, studio professionale), sia quelle, infine, destinate promiscuamente ad abitazione e altro uso.

21. - Vano accessorio; cucina (Tav. 10). — Vano che non riceve luce o aria dirette o non ha un'ampiezza sufficiente a contenere un letto o, pur avendo tali requisiti, è destinato, per costruzione o successiva trasformazione, ai servizi igienici (bagno, toletta, latrina) oppure al disimpegno di altri vani (corridoio e simili).

Per cucina si intende il vano (utile o accessorio) con almeno uno dei due seguenti requisiti: impianto fisso per la cottura delle vivande; impianto fisso di acquaio per la rigovernatura delle stoviglie.

22. - Titolo di godimento delle abitazioni (Tav. 9). — Dei titoli di godimento sono stati posti in evidenza: proprietà e usufrutto, affitto (compreso il subaffitto); la differenza fra il totale delle abitazioni e la somma relativa ai titoli suddetti comprende le abitazioni in godimento per: enfiteusi, prestazione di servizi (coloni parziari, portieri, guardiani, ecc.), uso gratuito.

23. - Servizi installati (Tav. 10). — L'espressione « esterna », adottata per l'impianto di acqua potabile di acquedotto e per la latrina, vuol significare che i predetti servizi sono ubicati o nel corpo del fabbricato che comprende l'abitazione (ballatoi, pianerottoli, cortili, ecc.) o, eventualmente, nel giardino od orto annessi al medesimo, a disposizione dei soli abitanti del fabbricato e non del pubblico in genere.

Per abitazioni sfornite di acqua potabile e di latrina s'intendono quelle che non dispongono di tali servizi, nè all'interno, nè all'esterno; sfornite di qualsiasi servizio, quelle che non dispongono nemmeno di cucina.

TAVOLE

TAV. I — Superficie territoriale e densità - Popolazione per sesso: residente, per specie di località

N. d'ordine	COMUNI	Superficie territoriale ha	Densità ab./km ²	POPOLAZIONE								
				nei centri			nei nuclei			nelle case sparse		
				M	F	MF	M	F	MF	M	F	MF
1	Acquanegra sul Chiese	2.825	159	1.992	1.983	3.975	88	92	180	188	152	340
2	Asola	7.362	156	3.076	3.245	6.321	1.555	1.368	2.923	1.197	1.075	2.272
3	Bagnolo San Vito	(a) 4.923	141	1.451	1.458	2.909	324	764	1.588	1.270	1.196	2.466
4	Bigarello	2.704	111	523	542	1.065	671	608	1.279	327	323	650
5	Borgoforte	3.899	141	1.239	1.324	2.563	336	289	625	1.159	1.138	2.297
6	Borgofranco sul Po	1.495	157	481	515	996	275	283	558	404	394	798
7	Bòzzolo	1.886	229	1.916	2.093	4.009	26	14	40	142	121	263
8	Canneto sull'Òglio	2.586	198	1.927	2.107	4.034	367	334	701	206	188	394
9	Carbonara di Po	1.508	154	636	668	1.304	190	179	369	335	308	643
10	Casalmoro	1.385	126	637	663	1.300	52	51	103	184	160	344
11	Casaloldo	1.679	118	429	425	854	445	371	816	173	142	315
12	Casalromano	1.192	125	589	628	1.217	31	23	54	115	101	216
13	Castelbelforte	2.238	164	677	708	1.385	344	341	685	809	782	1.591
14	Castel d'Ario	2.239	222	1.508	1.584	3.092	76	67	143	876	853	1.729
15	Castel Goffredo	4.217	161	1.594	1.657	3.251	809	713	1.522	1.027	978	2.005
16	Castellùcchio	4.647	140	1.444	1.432	2.876	478	448	926	1.383	1.322	2.705
17	Castiglione delle Stiviere	4.209	217	3.329	3.113	6.442	527	435	962	884	825	1.709
18	Cavriana	3.673	103	930	971	1.901	387	353	740	613	537	1.150
19	Ceresara	3.776	93	560	564	1.124	679	611	1.290	584	522	1.106
20	Commessaggio	1.162	151	450	462	912	221	207	428	221	192	413
21	Curtatone	6.763	126	1.214	1.251	2.465	867	820	1.687	2.271	2.057	4.328
22	Dòsolo	2.584	159	1.423	1.497	2.920	215	193	408	391	382	773
23	Felonica	2.251	166	741	760	1.501	633	632	1.265	506	469	975
24	Gazoldo degli Ippoliti	1.292	163	788	778	1.566	—	—	—	282	255	537
25	Gazzuolo	2.236	173	1.640	1.660	3.300	144	144	288	154	135	289
26	Gòito	7.879	124	2.090	2.018	4.108	1.906	1.694	3.600	1.106	936	2.042
27	Gonzaga	4.974	203	1.745	1.922	3.667	1.139	1.084	2.223	2.143	2.047	4.190
28	Guidizzolo	2.246	181	1.480	1.404	2.884	199	201	400	392	382	774
29	Magnacavallo	2.820	136	525	547	1.072	495	481	976	942	856	1.798
30	Mantova	6.400	841	22.511	25.739	48.250	1.511	1.494	3.005	1.313	1.242	2.555
31	Marcara	8.970	129	3.256	3.212	6.468	995	936	1.931	1.628	1.511	3.139
32	Mariana Mantovana	884	118	388	400	788	54	45	99	88	71	159
33	Marmirolo	4.217	172	1.964	1.956	3.920	1.172	1.076	2.248	573	530	1.103
34	Mèdole	2.588	127	1.027	1.029	2.056	177	164	341	463	421	884
35	Mòglia	3.156	226	1.383	1.479	2.862	257	245	502	1.919	1.837	3.756
36	Monzambano	2.991	122	753	773	1.526	336	303	639	792	687	1.479
37	Motteggiana	2.458	155	558	591	1.149	423	399	822	917	911	1.828
38	Ostiglia	3.979	251	3.481	3.753	7.234	646	647	1.293	752	724	1.476
39	Pegognaga	4.671	186	1.252	1.334	2.586	1.341	1.326	2.667	1.753	1.675	3.428
40	Pieve di Coriano	1.260	116	151	156	307	422	417	839	151	162	313
41	Piùbega	1.638	155	513	550	1.063	288	276	564	474	433	907
42	Poggio Rusco	4.235	180	1.988	2.067	4.035	663	649	1.312	1.145	1.146	2.290
43	Pomponesco	1.233	154	647	734	1.381	22	22	44	246	225	471
44	Ponti sul Mincio	1.178	142	379	358	737	20	18	38	489	413	902
45	Porto Mantovano	3.738	149	1.121	1.169	2.290	1.288	1.262	2.550	385	336	721
46	Quingentole	1.423	191	615	683	1.298	334	327	661	375	381	756
47	Quistello	4.552	203	1.753	1.896	3.639	779	762	1.541	2.103	1.978	4.081
48	Redondesco	1.912	129	611	682	1.293	216	228	444	393	338	731
49	Rèvere	1.417	271	1.112	1.141	2.253	296	280	576	495	509	1.004
50	Rivarolo Mantovano	2.558	154	1.713	1.849	3.562	49	52	101	157	130	287
51	Ròdigo	4.167	142	1.590	1.606	3.196	560	501	1.061	876	802	1.678
52	Roncoferraro	6.327	159	2.463	2.561	5.024	1.733	1.646	3.379	839	798	1.637
53	Roverbella	6.311	147	2.425	2.433	4.858	1.001	916	1.917	1.343	1.138	2.481
54	Sabbioneta	3.746	189	2.115	2.308	4.423	1.005	937	1.942	370	350	720
55	San Benedetto Po	6.991	188	3.644	3.823	7.467	330	309	639	2.561	2.460	5.021
56	San Giacomo delle Segnate	1.627	192	496	519	1.015	457	463	920	603	589	1.192
57	San Giòrgio di Mantova	2.458	137	729	678	1.407	351	305	656	671	636	1.307
58	San Giovanni del Dosso	1.524	165	265	272	537	227	228	455	780	750	1.530
59	San Martino dall'Argine	1.699	165	1.090	1.132	2.222	202	183	385	96	100	196
60	Schivenoglia	1.317	180	463	448	911	306	309	615	435	412	847
61	Sèrmide	5.695	104	2.507	2.719	5.226	1.358	1.292	2.650	1.664	1.512	3.176
62	Serravalle a Po	2.638	131	889	955	1.844	442	424	866	379	379	758
63	Solferino	1.305	155	590	583	1.173	364	334	698	89	69	158
64	Sustinente	2.625	160	961	1.043	2.024	533	526	1.059	595	522	1.117
65	Suzzara	6.069	257	4.643	4.988	9.631	1.292	1.257	2.549	1.754	1.657	3.411
66	Viadana	10.265	175	6.415	6.625	13.040	1.188	1.118	2.306	1.376	1.231	2.607
67	Villa Poma	1.429	181	434	437	871	246	215	461	643	608	1.251
68	Villimpenta	1.498	251	999	1.058	2.057	274	272	546	573	581	1.154
69	Viriglio (b)	3.125	154	760	739	1.499	381	341	722	1.303	1.280	2.583
70	Volta Mantovana	5.027	111	1.544	1.584	3.128	560	496	1.056	761	645	1.406
	Provincia	233.941	182	119.232	126.031	245.263	38.078	35.800	73.878	54.606	51.006	105.612

(a) Di cui ha 12 per territorio in contestazione con il comune di Viriglio. — (b) Vedi comune di Bagnolo San Vito per territorio in contestazione.

abitata; residente temporaneamente assente, per luogo di presenza; presente, per carattere della dimora

RESIDENTE									POPOLAZIONE PRESENTE									N. d'or- dine
TOTALE			temporaneamente assente che si trovava						con dimora						TOTALE			
			in comune diverso da quello di residenza			all'estero			abituale (residente)			temporanea (non residente)						
M	F	MF	M	F	MF	M	F	MF	M	F	MF	M	F	MF	M	F	MF	
2.268	2.227	4.495	100	35	135	4	—	4	2.164	2.192	4.356	39	29	68	2.203	2.221	4.424	1
5.828	5.688	11.516	224	136	360	11	5	16	5.593	5.547	11.140	108	108	216	5.701	5.655	11.356	2
3.545	3.418	6.963	120	57	177	3	1	4	3.422	3.360	6.782	27	48	75	3.449	3.408	6.857	3
1.521	1.473	2.994	46	31	77	3	1	4	1.472	1.441	2.913	15	19	34	1.487	1.460	2.947	4
2.734	2.751	5.485	94	75	169	1	—	1	2.639	2.676	5.315	36	42	78	2.675	2.718	5.393	5
1.160	1.192	2.352	47	24	71	—	2	2	1.113	1.166	2.279	11	27	38	1.124	1.193	2.317	6
2.084	2.228	4.312	72	58	130	2	3	5	2.010	2.167	4.177	53	56	109	2.063	2.223	4.286	7
2.500	2.629	5.129	78	46	124	2	1	3	2.420	2.582	5.002	11	29	40	2.431	2.611	5.042	8
1.161	1.155	2.316	52	35	87	6	2	8	1.103	1.118	2.221	30	57	87	1.133	1.175	2.308	9
873	874	1.747	24	18	42	—	1	1	849	855	1.704	20	12	32	869	867	1.736	10
1.047	938	1.985	26	19	45	5	4	9	1.016	915	1.931	7	9	16	1.023	924	1.947	11
735	752	1.487	29	20	49	1	—	1	705	732	1.437	7	3	10	712	735	1.447	12
1.830	1.831	3.661	65	62	127	6	3	9	1.759	1.766	3.525	18	31	49	1.777	1.797	3.574	13
2.460	2.504	4.964	62	47	109	2	1	3	2.356	2.456	4.812	26	29	55	2.422	2.485	4.907	14
3.430	3.348	6.778	75	49	124	1	—	1	3.394	3.299	6.693	12	17	29	3.366	3.316	6.682	15
3.305	3.202	6.507	81	62	143	8	2	10	3.216	3.138	6.354	57	74	131	3.273	3.212	6.485	16
4.740	4.373	9.113	180	102	282	27	11	38	4.533	4.260	8.793	101	72	173	4.634	4.332	8.966	17
1.930	1.861	3.791	56	35	91	40	50	90	1.834	1.776	3.610	15	17	32	1.849	1.793	3.642	18
1.823	1.697	3.520	61	45	106	3	2	5	1.759	1.650	3.409	23	34	57	1.782	1.684	3.466	19
892	861	1.753	22	24	46	2	—	2	868	837	1.705	5	10	15	873	847	1.720	20
4.352	4.128	8.480	154	100	254	9	5	14	4.189	4.023	8.212	112	72	184	4.301	4.095	8.396	21
2.029	2.072	4.101	44	36	80	24	5	29	1.961	2.031	3.992	46	49	95	2.007	2.080	4.087	22
1.880	1.861	3.741	63	37	100	7	2	9	1.810	1.822	3.632	23	23	46	1.833	1.845	3.678	23
1.070	1.033	2.103	39	30	75	2	3	5	1.029	994	2.023	22	20	42	1.051	1.014	2.065	24
1.938	1.939	3.877	75	50	125	11	1	12	1.852	1.888	3.740	17	36	53	1.869	1.924	3.793	25
5.102	4.648	9.750	173	92	265	18	15	33	4.911	4.541	9.452	53	45	98	4.964	4.586	9.550	26
5.027	5.053	10.080	169	151	320	11	8	19	4.847	4.894	9.741	24	33	57	4.871	4.927	9.798	27
2.071	1.987	4.058	67	57	124	17	11	28	1.987	1.919	3.906	18	20	38	2.005	1.939	3.944	28
1.962	1.884	3.846	68	42	110	11	6	17	1.883	1.836	3.719	10	18	28	1.893	1.854	3.747	29
25.335	28.475	53.810	1.028	730	1.758	80	68	148	24.227	27.677	51.904	1.923	1.332	3.255	26.150	29.009	55.159	30
5.879	5.659	11.538	239	201	440	7	3	10	5.633	5.455	11.088	89	100	189	5.722	5.555	11.277	31
530	516	1.046	13	18	31	5	1	6	512	497	1.009	7	2	9	519	499	1.018	32
3.709	3.562	7.271	127	101	228	7	26	33	3.575	3.435	7.010	30	54	84	3.605	3.489	7.094	33
1.667	1.614	3.281	42	32	74	7	2	9	1.618	1.580	3.198	12	26	38	1.630	1.606	3.236	34
3.559	3.561	7.120	130	94	224	27	1	28	3.402	3.466	6.868	52	66	118	3.454	3.532	6.986	35
1.881	1.763	3.644	85	29	114	14	14	28	1.782	1.720	3.502	9	20	29	1.791	1.740	3.531	36
1.898	1.901	3.799	40	33	73	1	2	3	1.857	1.866	3.723	18	23	41	1.875	1.889	3.764	37
4.879	5.124	10.003	200	127	327	10	6	16	4.669	4.991	9.660	64	88	152	4.733	5.079	9.812	38
4.346	4.335	8.681	99	48	147	1	1	2	4.246	4.286	8.532	38	56	94	4.284	4.342	8.626	39
724	735	1.459	27	16	43	2	—	2	695	719	1.414	9	10	19	704	729	1.433	40
1.275	1.259	2.534	51	52	103	8	1	9	1.216	1.206	2.422	8	19	27	1.224	1.225	2.449	41
3.776	3.861	7.637	161	100	261	3	4	7	3.612	3.757	7.369	52	61	113	3.664	3.818	7.482	42
915	981	1.896	37	22	59	2	—	2	876	959	1.835	17	25	42	893	984	1.877	43
888	789	1.677	52	9	61	4	5	9	832	775	1.607	6	5	11	838	780	1.618	44
2.794	2.767	5.561	88	80	168	3	1	4	2.703	2.686	5.389	37	21	58	2.740	2.707	5.447	45
1.324	1.391	2.715	75	54	129	1	—	1	1.248	1.337	2.585	34	41	75	1.282	1.378	2.660	46
4.635	4.626	9.261	143	92	235	3	1	4	4.489	4.533	9.022	37	82	119	4.526	4.615	9.141	47
1.220	1.248	2.468	45	35	80	—	2	2	1.175	1.211	2.386	16	27	43	1.191	1.238	2.429	48
1.903	1.930	3.833	97	66	163	13	12	25	1.793	1.852	3.645	24	32	56	1.817	1.884	3.701	49
1.919	2.031	3.950	62	43	105	9	—	9	1.848	1.988	3.836	18	23	41	1.866	2.011	3.877	50
3.026	2.909	5.935	101	83	184	8	2	10	2.917	2.824	5.741	19	30	49	2.936	2.854	5.790	51
5.035	5.005	10.040	155	105	260	2	1	3	4.878	4.899	9.777	51	75	126	4.929	4.974	9.903	52
4.769	4.487	9.256	166	112	278	7	3	10	4.596	4.372	8.968	51	53	104	4.647	4.425	9.072	53
3.490	3.595	7.085	131	82	213	10	8	18	3.349	3.505	6.854	55	70	125	3.404	3.575	6.979	54
6.535	6.592	13.127	253	141	394	34	16	50	6.248	6.435	12.683	69	96	165	6.317	6.531	12.848	55
1.556	1.571	3.127	57	46	103	—	—	—	1.499	1.525	3.024	16	34	50	1.515	1.559	3.074	56
1.751	1.619	3.370	63	58	121	—	1	1	1.688	1.560	3.248	27	37	64	1.715	1.597	3.312	57
1.272	1.250	2.522	57	37	94	2	1	3	1.213	1.212	2.425	22	22	44	1.235	1.234	2.469	58
1.388	1.415	2.803	46	40	86	—	—	—	1.342	1.375	2.717	28	35	63	1.370	1.410	2.780	59
1.204	1.169	2.373	43	39	82	2	—	2	1.159	1.130	2.289	16	29	45	1.175	1.159	2.334	60
5.529	5.523	11.052	224	133	357	17	3	20	5.288	5.387	10.675	44	64	108	5.332	5.451	10.783	61
1.710	1.758	3.468	56	31	87	2	2	4	1.652	1.725	3.377	30	42	72	1.682	1.767	3.449	62
1.043	986	2.029	52	12	64	18	34	52	973	940	1.913	16	8	24	989	948	1.937	63
2.109	2.091	4.200	89	66	155	6	—	6	2.014	2.025	4.039	21	38	59	2.035	2.063	4.098	64
7.689	7.902	15.591	248	166	414	6	4	10	7.435	7.732	15.167	101	132	233	7.536	7.864	15.400	65
8.979	8.974	17.953	281	169	450	25	8	33	8.673	8.797	17.470	149	125	274	8.822	8.922	17.744	66
1.323	1.260	2.583	33	35	68	4	2	6	1.286	1.223	2.509	14	25	39	1.300	1.248	2.548	67
1.846	1.911	3.757	87	61	148	18	5	23	1.741	1.845	3.586	33	36	69	1.774	1.881	3.655	68
2.444	2.360	4.804	95	69	164	2	—	2	2.347	2.291	4.638	37	52	89	2.384	2.343	4.727	69
2.865	2.725	5.590	104	45	149	17	21	38	2.744	2.659	5.403	55	31	86	2.799	2.690	5.489	70
211.916	212.837	424.753	7.548	5.093	12.641	624	406	1.030	203.744	207.338	411.082	4.300	4.186	8.486	208.044	211.524	419.568	

TAV. 2 — Altitudine e popolazione residente dei comuni, delle frazioni geografiche e delle località abitate

COMUNI FRAZIONI GEOGRAFICHE LOCALITÀ ABITATE			COMUNI FRAZIONI GEOGRAFICHE LOCALITÀ ABITATE			COMUNI FRAZIONI GEOGRAFICHE LOCALITÀ ABITATE		
Altitudine m	Popolazione residente		Altitudine m	Popolazione residente		Altitudine m	Popolazione residente	
ACQUANEGRA SUL CHIESE	36 21	4.495	CASTELNUOVO	48 38	1.564	CHIÀVICA TRAVATA (b)	21 18	7
ACQUANEGRA SUL CHIESE	36 24	3.066	Castelnuovo	41	308	Case sparse	—	7
Acquanegra sul Chiese *	31	2.665	Baselle	45	72	CORRÈGGIO MICHELI	23 15	749
Beverara	33	162	Cadellora	40	30	Corrèggio Micheli	23	337
Fornace	30	22	Ceresino	38	86	Barna	17	27
Gerra	29	20	Palazetto	39	25	Dosso	18	32
Zurino	32	19	Pignole Torreggiani	45	48	Serraiole	17	87
Case sparse	—	178	Pignole Zuccari	43	42	Case sparse	—	266
MÒSIO	30 21	1.226	Volongo	42	63	GOVERNOLO	21 14	406
Mòsio	28	947	Case sparse	—	390	Governolo (c)	17	128
Caselle	27	21	GAZZUOLI	40 33	738	Valle	14	55
Cavata	28	21	Gazzuoli	38	115	Case sparse	—	223
Motte	26	37	Canova	38	68	SAN BIÀGIO	21 17	1.494
Picenarda	26	20	Carotta	40	21	San Biagio	19	472
San Salvatore	28	20	Ghisalba	40	21	Colombarotto	18	76
Case sparse	—	154	Longure	38	53	Dolcini	21	69
VALLI	33 22	209	Quattro Strade	38	122	Forcello	18	65
Valli	26	201	Ronchi	37	45	Zuccona	19	31
Case sparse	—	8	Case sparse	—	293	Case sparse	—	781
ÀSOLA	48 33	11.516	SAN PIETRO	45 37	1.182	SAN GIÀCOMO PO	23 16	678
ASOLA	45 34	5.986	San Pietro	39	85	San Giacomo Po	17	266
Àsola *	42	4.158	Seriola	42	278	Belviso	17	38
Barona	39	48	Appià	39	41	Croce	18	51
Buonincontri	38	68	Cacciabella	42	117	Ghetto	17	41
Buonincontri Ferrari	38	20	Camate II	39	29	Tartarotte	18	19
Bùssole	45	24	Campagnotti	45	27	Truzze	17	66
Camporègio Superiore	39	50	Casanova della Torre	41	33	Valmarzuolo	18	65
Casino Mòglia	39	26	Il Fenile	42	31	Case sparse	—	154
Castellaro	45	116	Il Luogo	38	39	SAN NICOLÒ PO	18 16	781
Colombara	39	32	Lavacchiello	39	80	San Nicolò Po (d)	16	524
Corradino	39	26	Mangera	40	33	Baiona	17	46
Croce	40	51	Mantovano	40	110	Beffa	16	49
Dosso	45	24	Predari	39	28	Bulgarina	17	40
Gavardo	35	52	Vigna	44	46	Canova	17	30
Gerra	37	54	Villa Agostina	41	32	Case sparse	—	92
Guerra	40	23	Case sparse	—	173	BIGARELLO	29 20	2.994
Il Palazzo	39	35	SORBARA	41 34	761	BAZZA	25 20	606
La Pieve	43	44	Sorbara	39	264	Bazza	22	191
Le Case	39	77	Campagne	37	33	Alberello Vecchio	25	47
Luogo	38	32	Campagnola	38	53	Castellazzo	22	38
Sàccole	42	46	Cerviere	25	53	Palazza	22	46
Salvèllo	42	41	Fossa	41	21	Raffa	23	39
San Francesco I	41	47	Madriles	35	34	Rampina	23	104
San Francesco II	41	45	Masona	41	33	Case sparse	—	141
San Marco	40	23	Medulfe	38	94	BIGARELLO	29 25	631
Case sparse	—	819	Sorbara di Sotto	38	32	Bigarello	25	351
BARCHI	39 35	1.060	Case sparse	—	144	Chiàviche	27	46
Barchi	37	523	BAGNOLO SAN VITO	23 14	6.963	Oriano	28	46
Camporègio Inferiore	39	65	Bagnolo San Vito	21 14	2.508	Sostegno	28	74
Colombarone	37	22	Bagnolo San Vito *	20	1.048	Zecchina	27	35
Rocca	37	62	Arrigona	18	50	Case sparse	—	79
Case sparse	—	388	Bersella	16	49	CADÈ	22 21	61
BORGHETTO	35 33	225	Conventino	18	117	Cadè (e)	21	61
Mariana Mantovana (Borghetto) (a)	33	90	Gazzo	17	122	Case sparse	—	—
Caccialupa	35	32	Gradaro	19	86	CAMPIONE	20 17	340
Meloncello	34	38	Longhirola	21	54	Campione	19	134
Case sparse	—	65	Pennello	19	44	Case sparse	—	206
			Renofa	20	39			
			Zàita	17	116			
			Zammarca	19	46			
			Case sparse	—	737			
			CAMPIONE	20 17	340			
			Campione	19	134			
			Case sparse	—	206			

(a) Centro diviso con il Comune omonimo. — (b) Frazione speciale: territorio in contestazione con il comune di Virgilio. — (c) Centro diviso con il comune di Roncoferraro. — (d) Centro diviso con il comune di Borgoforte. — (e) Centro diviso con i comuni di Roncoferraro e di San Giòrgio di Mantova.

Segue: TAV. 2 — Altitudine e popolazione residente dei comuni, delle frazioni geografiche e delle località abitate

COMUNI FRAZIONI GEOGRAFICHE LOCALITÀ ABITATE	Alti- tudine m	Popo- lazione residente	COMUNI FRAZIONI GEOGRAFICHE LOCALITÀ ABITATE	Alti- tudine m	Popo- lazione residente	COMUNI FRAZIONI GEOGRAFICHE LOCALITÀ ABITATE	Alti- tudine m	Popo- lazione residente
GAZZO	27	827	Casoni	13	85	CARBONAROLA	18	327
Gazzo *	23	176	Chiavichetta	14	37	Carbonarola	13	174
Canova-Dossetto	23	76	Idrometro	15	33	Colombara	14	40
Capitello	27	25	Negrini	15	29	Corte Baroni	15	23
Carpeneta	25	141	<i>Case sparse</i>	—	434	<i>Case sparse</i>	—	90
Dosso Castagnari	25	73	BORGOFRANCO SUL PO	16	845	CAVO DIVERSIVO	14	840
Dosso Prati	24	46	Borgofranco sul Po *	11	373	Cavo Diversivo	11	219
Maipensata	26	31	Bancare Zapparoli	12	33	Berne	14	40
Roverina	26	128	Busassa	14	48	Casteltrivellino	12	33
<i>Case sparse</i>	—	131	Casoncelli	14	24	Morine	14	106
STRADELLA	28	869	Corte Bancare	12	40	Pedagna	12	91
Stradella	21	286	Giovannoli	12	35	Vallazza	11	36
Brusca	24	126	Palpera	12	45	<i>Case sparse</i>	—	315
Malcantone	28	61	<i>Case sparse</i>	—	247	CASALMORO	54	1.747
Motta	25	54	MASI	14	558	Casalmoro	42	1.747
Sant'Aurècchio	23	43	Carbonara di Po (c)	12	96	Casalmoro *	47	1.300
<i>Case sparse</i>	—	290	Masi	14	293	Corrobiolo	53	48
BORGOFORTE	25	5.485	Fornaci	13	20	San Faustino	52	31
Boccadiganda	17	966	Pioppa Arginino	13	32	Selva	48	24
Boccadiganda	18	606	<i>Case sparse</i>	—	117	<i>Case sparse</i>	—	344
Canova	17	54	BÒZZOLO	32	4.312	CASALOLDO	47	1.985
Casino Moschini	18	63	Bòzzolo	21	4.312	Casaloldo	40	1.985
Casino Pizzi	18	33	Bòzzolo *	21	4.009	Casaloldo *	45	854
La Corte	18	30	Abbazia della Gironda	29	40	Bellaria	45	60
<i>Case sparse</i>	—	180	<i>Case sparse</i>	—	263	Bottino	43	59
BORGOFORTE	24	1.139	CANNETO SULL'ÒGLIO	44	5.129	Colombare	46	25
Borgoforte *	16	777	Bizzolano	25	407	Malfreni (e)	40	15
Corte Magnagutti	18	49	Valle	33	363	Molinello di Sopra	41	65
<i>Case sparse</i>	—	313	<i>Case sparse</i>	35	36	Molinello di Sotto	40	83
ROMANORE	21	1.027	CANNETO SULL'ÒGLIO	40	4.377	Morini di Sopra	44	43
Romanore	17	305	Canneto sull'òglio *	28	3.493	Morini di Sotto	44	65
Corte Pioppe	20	53	Ca' de' Carotti	34	42	Palazzo	42	29
Stazione di Romanore	21	56	Ca' Nova Cisalpa	39	24	Pistoni	40	59
<i>Case sparse</i>	—	613	Cascina Boschetti	33	24	Sant'Antonio	42	30
SAN CATALDO	23	1.110	Cascina Colombara Beluffi	35	46	San Vito	45	75
San Cataldo	16	379	Cascina Medulfe-San Michele	35	38	Squarzieri	46	55
Corte Bertolina	18	42	Colombare	34	53	Staffolo	44	54
Corte Calura	18	43	Colombare	39	35	Travagliati	42	99
Corte Murata	18	85	Corte Usine	35	20	<i>Case sparse</i>	—	315
<i>Case sparse</i>	—	561	Dosso Alto	35	67	CASALROMANO	44	1.487
SAN NICOLÒ PO	18	486	Laghetti	37	36	Casalromano	28	866
San Nicolò Po (a)	16	95	La Palazzina	38	21	Casalromano *	44	866
Chiesa di San Nicolò (b)	16	6	La Pieve (b)	37	12	Boscone	42	23
Corte Finilone	17	52	Runate	39	76	<i>Case sparse</i>	—	157
Corte Vignale	17	59	Sant'Elena	39	36	FONTANELLA GRAZIOLI	43	621
<i>Case sparse</i>	—	274	<i>Case sparse</i>	—	378	Fontanella Grazioli	28	531
SCORZAROLO	25	757	CARZAGHETTO	44	345	Fontanella Grazioli	38	31
Scorzarolo	18	401	Carzaghetto	35	178	Feniletto	42	59
<i>Case sparse</i>	—	356	Ca' de' Pinci	43	71	<i>Case sparse</i>	—	59
BORGOFRANCO SUL PO	16	2.352	Cascina Gambolo	40	22	CASTELBELFORTE	30	3.661
Bonizzo	11	949	Feniletto	35	22	Castelbelforte	26	3.661
Bonizzo	15	234	Gerra Gavazzi	42	31	Castelbelforte *	30	1.385
Agnella	14	73	<i>Case sparse</i>	38	35	Boveria I	27	41
Bardini	15	24	CARBONARA DI PO	—	8	Boveria II	29	79
			Carbonara di Po	18	2.316	Corte Casale	30	27
			Carbonara di Po *	11	1.149		28	27
			<i>Case sparse</i>	14	911			
				13	238			

(a) Centro diviso con il comune di Bagnolo San Vito. — (b) Nucleo speciale: chiesa. — (c) Centro diviso con il Comune omonimo. — (d) Centro diviso con il comune di Borgofranco sul Po. — (e) Nucleo diviso con il comune di Piùbeiga.

Segue: TAV. 2 — Altitudine e popolazione residente dei comuni, delle frazioni geografiche e delle località abitate

COMUNI FRAZIONI GEOGRAFICHE LOCALITÀ ABITATE	Alti- tudine m	Popo- lazione residente	COMUNI FRAZIONI GEOGRAFICHE LOCALITÀ ABITATE	Alti- tudine m	Popo- lazione residente	COMUNI RAZIONI GEOGRAFICHE LOCALITÀ ABITATE	Alti- tudine m	Popo- lazione residente
Corte Caselle	28	47	PEROSSO	61	230	SARGINESCO	31	1.713
Corte Casino	29	31		50			26	
Corte Malcantone	28	38	Perosso	52	55	Cimbrìolo (a)	30	32
Corte Maldrittino	28	50	Case sparse	—	175	Sarginesco	26	590
Corte Picca	27	55				Borghetto (d)	29	12
Corte Rampinazza	29	44	POIANO	59	424	Bosco	28	41
Corte Tomba	29	56	Poiano	54		Gafurro	29	148
Fenilbruciato	29	85				Pilone (d)	28	33
La Fabbrica	30	35	Poiano	55	95	Rocchelli	28	101
La Parolara	30	41	Franzino	58	32	Case sparse	—	756
Le Storte	29	20	Gambina	55	65	CASTIGLIONE DELLE STI- VIERE	201	9.113
Loghino Colonna	29	27	Poiano di Mezzo	57	81		61	
Case sparse	—	1.501	Poiano di Sopra	58	70		164	270
CASTEL D'ARIO	26	4.964	Case sparse	—	81	ASTORRE	118	
	18					Astorre	127	107
CASTEL D'ARIO	26	4.119	SANT'ANNA	54	618	Valle	130	82
	18			47		Case sparse	—	81
Castel d'ario *	24	1.882	Sant'Anna	52	180	CASTIGLIONE DELLE STIVIERE	201	6.818
Èssere	23	675	Baldese	51	44		75	
Ronchesana	24	63	Candrina	52	24	Castiglione delle Stiviere *	116	5.317
Villa	24	67	Corte Sant'Anna	51	36	Fontane	127	212
Case sparse	—	1.432	Gambarèdolo	50	65	Fezzardi	79	63
SUSANO	25	273	Ravenoldi	51	52	Fienile dei Beschi	81	41
	23		Case sparse	—	212	Ghiola	158	24
Susano	24	200	SÈLVOLE	61	620	Pedercini	126	56
Case sparse	—	72		51		Prede	85	137
VILLAGROSSA	21	578	Sèlvole	54	295	Santa Maria	118	72
	18		Palazzina	54	27	Case sparse	—	896
Villagrossa	20	335	Case sparse	—	298	GOZZOLINA	95	1.152
Boaria Bassa	20	13	VILLA	52	385		61	
Case sparse	—	225		46		Gozzolina	71	416
CASTEL GOFFREDO	61	6.778	Villa	50	107	Campidello	73	45
	45		Colombarone	47	20	Colla	69	75
BERENZI	51	577	Colombere	51	19	Dottorina	69	38
	46		Case sparse	—	219	Palazza	71	50
Berenzi	51	283	ZECCHINI	49	399	Pironi	71	22
Cattarobbio	50	45		45		Case sparse	—	506
Colombarola	49	24	Zecchini	48	248	GROLE	199	614
San Pietro	47	69	Case sparse	—	151		91	
Case sparse	—	156	CASTELLÙCCHIO	31	6.507	Grole	116	259
BOCCHERE	49	224		21		Barche di Castiglione	136	104
	45		CASTELLÙCCHIO	29	3.081	Valle Scura	122	62
Bocchere	45	205	Castellùcchio *	26	1.919	Case sparse	—	189
Case sparse	—	19	Crocette	25	118	SAN VIGLIO	75	259
CASALPÒGLIO	55	381	Magnalupo	24	21		61	
	51		Case sparse	—	1.023	San Viglio	67	131
Casalpòglio	53	249	GABBIANA	24	797	San Villetto	69	91
Lotelli	53	53		21		Case sparse	—	37
Pellzario	53	33	Gabbiana (a)	21	191	CAVRIANA	206	3.791
Case sparse	—	46	Buonformaggio (b)	24	24		43	
CASTEL GOFFREDO	56	2.945	Chiericascino	23	84	BANDE	169	469
	47		Mànica	23	72		104	
Castel Goffredo *	56	1.534	San Lorenzo (c)	22	44	Bande	120	25
Boccardi	48	95	Tassine	23	76	Casarole	114	32
Coletta	54	161	Case sparse	—	306	Guardola	110	46
Giliani	49	69	OSPITALETTO	29	916	Parolera	118	36
Lisnetta	49	21		22		Scàrdua	110	25
Lédolo	52	110	Ospitaletto (a)	25	144	Spazzini	113	29
Palazzo Riva	49	37		22		Case sparse	—	276
Rassica	49	159	Carròbbio di Sopra	26	54	CAMPAGNOLO	202	343
Romanini	50	111	Carròbbio di Sotto	26	56		100	
Case sparse	—	648	Spolverina	27	42	Campagnolo	121	111
			Case sparse	—	620	Càuzzi	128	31
						Fontana	120	29
						Case sparse	—	172

(a) Centro diviso con il comune di Marcaria. — (b) Nucleo diviso con il comune di Marcaria. — (c) Nucleo diviso con il comune di Curtatone. — (d) Nucleo diviso con il comune di Ròdigo.

Segue: TAV. 2 — Altitudine e popolazione residente dei comuni, delle frazioni geografiche e delle località abitate

COMUNI FRAZIONI GEOGRAFICHE LOCALITÀ ABITATE	Alti- tudine m	Popo- lazione residente	COMUNI FRAZIONI GEOGRAFICHE LOCALITÀ ABITATE	Alti- tudine m	Popo- lazione residente	COMUNI FRAZIONI GEOGRAFICHE LOCALITÀ ABITATE	Alti- tudine m	Popo- lazione residente
CASTELGRIMALDO	<u>47</u> 43	148	COMMESSÀGGIO	<u>23</u> 19	1.753	SAN SILVESTRO	<u>24</u> 21	1.507
Castelgrimaldo (a)	45	62	BOCCA CHIÀVICA	<u>22</u> 19	260	San Silvestro	23	406
Case sparse	—	86	Bocca Chiàvica (b)	19	83	Bruciata	22	25
CAVRIANA	<u>206</u> 60	2.182	Corte Erbatìci	22	42	Corte Nuova	22	30
Cavriana *	170	1.356	Minare	21	31	Il Dùbbio	22	27
Brognedolo	100	66	Case sparse	—	104	Mezzalana	22	36
Corte Amadei	123	36	COMMESSÀGGIO	<u>23</u> 20	1.493	Oratorio	22	31
Corte Malaviati	100	58	Commessàggio *	22	829*	Santa Maria	22	44
Madonna della Pieve	135	40	Basse	20	38	Tonfiolo	22	28
Pagliette	146	47	Ca' de' Marconi	22	46	Tonolina	22	29
Scarnadore	140	94	Ca' de' Sarzi	22	70	Zavanella	22	49
Case sparse	—	485	Casella	23	28	Case sparse	—	802
SAN CASSIANO	<u>145</u> 84	321	Pagliare Forti	21	22	DÒSOLO	<u>27</u> 21	4.101
San Cassiano	119	160	Riolo Superiore	22	41	CORREGGIOVERDE	<u>22</u> 21	714
Casale	107	73	Salicata Superiore	21	44	Correggioverde	22	620
Malpetti	103	41	Tessagli	23	22	Case sparse	—	94
Monte	145	31	Tessagli Alti	22	44	DÒSOLO	<u>27</u> 21	1.638
Case sparse	—	16	Case sparse	—	309	Dòsolo *	25	1.064
SAN GIÀCOMO	<u>63</u> 46	328	CURTATONE	<u>28</u> 16	8.480	Certosa Inferiore	23	26
San Giacomo	61	187	BUSCOLDI	<u>24</u> 17	2.836	Certosa Superiore	27	47
Corte Gualdo	58	26	Buscoldo	22	711	Fogare	22	42
Case sparse	—	115	Balconcello	23	52	Piemontesi	23	36
CERESARA	<u>48</u> 34	3.520	Belvedere	21	38	Villa Santa	23	32
Ceresara *	44	629	Bisi	21	33	Case sparse	—	391
Barbona	47	33	Canova	22	56	VILLA STRADA	<u>27</u> 21	1.749
Binasa	42	25	Castiglione	21	34	Villastrada	22	1.236
Colombare	43	50	Colombina	22	34	Alberone	27	50
Cortina	41	177	Colombine	23	44	Arginello Superiore	22	51
Gandina	42	31	Corte Santa	23	18	Boscone	25	40
Guado	41	100	Donelli	22	78	Bugno Villastrada	22	40
Paganotta	37	17	Olimi	22	43	Garagna	22	44
Possenta Grande	41	58	Possioncella	21	46	Case sparse	—	288
San Lazzaro	40	79	Ronchi	20	95	FELÓNICA	<u>11</u> 9	3.741
Sperita	42	19	Serraglio	21	180	Felònica *	11	1.414
Tezze	41	217	Case sparse	—	1.374	Bastione	11	52
Tezzole	45	51	GRÀZIE	<u>28</u> 18	1.114	Ca' Bianca	10	54
Case sparse	—	625	Gràzie	28	549	Capitello	11	95
SAN MARTINO GUSNAGO	<u>46</u> 41	777	Codilupo	27	27	Cascina Bonoris	10	61
San Martino Gusnago	44	254	Le Maddalene	26	36	Ca' Talassi	10	60
Ca' Bianca	44	19	Case sparse	—	502	Ca' Vecchia	10	116
Corte Nuova	44	66	LEVATA	<u>25</u> 21	723	Il Loghino	11	59
Malatesta	43	26	Levata	22	263	Le Lame	11	113
Pioppazza	42	30	Livione	23	52	Palazza	11	89
Selva Pastore	43	69	Malpensata	23	37	Pamiola	11	29
Selvina	43	22	Case sparse	—	371	Prova	10	99
Stampine	43	23	MONTANARA	<u>26</u> 18	1.364	Sabbioni	11	101
Case sparse	—	268	Montanara *	26	476	Via Nuova	11	66
VILLA CAPPELLA	<u>40</u> 34	632	Curtatone	24	131	Case sparse	—	650
Villa Cappella	40	241	La Pavigliona	25	48	QUATRELLE	<u>11</u> 9	688
Basalgana	39	43	San Lorenzo (c)	22	101	Quatrelle	11	87
Ca' Nova	39	54	Santa Cantoni	23	90	Casamenti	10	33
Casino Villa	36	17	Case sparse	—	518	Casino	10	60
La Bisciona	39	24	PONTE VENTUNO	<u>22</u> 16	936	Codogno	9	27
Le Cantere	34	40	Ponte Ventuno	22	60	Motta	10	73
Case sparse	—	213	Casazze	18	41	Sabbioni	9	50
			Le Motte	19	33	Strèggia	9	28
			Sacca Barbieri	16	41	Case sparse	—	325
			Case sparse	—	761			

(a) Centro diviso con il comune di Volta Mantovana. — (b) Centro diviso con i comuni di Gazzuolo e di Viadana. — (c) Nucleo diviso con il comune di Castellùcchio.

Segue: TAV. 2 — Alitudine e popolazione residente dei comuni, delle frazioni geografiche e delle località abitate

COMUNI FRAZIONI GEOGRAFICHE LOCALITÀ ABITATE	Alti- tudine m	Popo- lazione residente	COMUNI FRAZIONI GEOGRAFICHE LOCALITÀ ABITATE	Alti- tudine m	Popo- lazione residente	COMUNI FRAZIONI GEOGRAFICHE LOCALITÀ ABITATE	Alti- tudine m	Popo- lazione residente
GAZOLDO DEGLI IPPÒLITI	38	2.103	Corte Colombarola	33	31	Corte Merlesco	39	88
	30		Corte Gaigole	36	46	Corte Sereno	34	37
			Corte Gua	28	43	<i>Case sparse</i>	—	119
GAZOLDO DEGLI IPPÒLITI	38	2.103	Corte Isola	32	59			
Gazoldo degli Ippòliti *	30		Corte Isoletto	33	56	VASTO	47	652
San Fermo (a)	35	1.356	Corte Loghino	36	37	Vasto	39	
<i>Case sparse</i>	38	210	Corte Ortaglia	33	27	Corte Ca'	46	181
	—	537	Corte Pallone	31	29	Corte Casse	42	29
			Corte Pàsqua	35	32	Corte Fenil Nuovo	41	36
GAZZUOLO	27	3.877	Corte Pedagno	30	27	Corte Palazetto	42	36
Belforte	19		Corte Quarésima	35	26	Corte Paioletta	44	19
			Corte Ràssega	30	35	Corte Palazetto	41	43
			Corte Romanello	26	50	Corte Spinardi	41	26
			Corte Ronziolo	35	26	Corte Vasto	41	94
			Corte Saechetta	29	62	Località Vasto Sotto	41	56
			Corte San Lorenzo Abbazia	37	31	<i>Case sparse</i>	—	132
			Corte San Lorenzo Bonòris	36	31			
BELFORTE	27	1.686	Corte Santa Maria	36	36	GONZAGA	22	10.080
Belforte	19		Corte Tezze Massarani	41	33		17	
			Corte Valle Buratto	41	60	BONDENO	20	3.748
			Corte Vigneto Nuovo	32	43	Bondeno	18	
			Corte Villa Bertone	28	79	Marzettele	20	591
			Fabbrica Bertone	31	32	Albareda	19	73
			Fabbrica Cavriani	30	67	Baccanello	19	204
			Località Maioli	32	53	Ballona	20	63
			Località Villabona	43	89	Bonolda	18	19
			Palazetto Stormi	28	55	Ca' Vecchia Fidela	20	61
BOCCA CHIÀVICA	21	155	Resenasco	37	47	Marzette Giorgi	18	51
Bocca Chiàvica (b)	19		Segrada	41	31	Marzette Pavesi	19	41
<i>Case sparse</i>	—	51	Villa Parco	43	44	Marzuola	20	28
			<i>Case sparse</i>	—	890	Palazzone	18	41
						Palazuolo	18	20
GAZZUOLO	24	1.107	MÀGLIO	29	571	Quaranta	19	25
Gazzuolo *	19		Maglio	23		Rafaele	18	86
Marchesa	24	951	Corte Brolazzo	26	223	Tonolina	20	31
Orti	20	84	Corte Ca' Bruciata	26	92	Trombetta	19	60
San Pietro	23	32	Corte Campoperso	28	14	Valle dell'Oca	19	58
<i>Case sparse</i>	23	36	Corte Colarina (c)	27	41	Verdora	19	56
	—	4	Corte Fàbrica	28	35	Villa Dossi	18	55
			Corte Palazetto Cascina	26	25	Zocca	20	201
NOCEGROSSA	23	517	Corte Pila Finzi	27	30	<i>Case sparse</i>	—	1.807
Nocegrossa	21		Villanova Ghisiola (c)	25	48			
<i>Case sparse</i>	—	151	<i>Case sparse</i>	28	25			
				—	38			
POMARA	23	412	MASSIMBONA	53	291	GONZAGA	22	4.065
Pomara	21		Massimbona	40		Gonzaga *	18	
Ca' de' Bòtoli	22	318	Corte Faide	44	131	Agnella	22	2.394
<i>Case sparse</i>	22	42	Corte Fenil Nuovo	44	30	Bagneta	19	132
	—	52	Località Ponte	42	25	Cadellora	19	33
			<i>Case sparse</i>	45	61	Cadellorazza	20	159
				—	44	Cadelloretta	19	48
GÒITO	53	9.750	SACCA	36	928	Farona	19	50
Cerlongo	22		Calliera	22		Panizza-Polcinello	21	21
			Sacca	32	197	Pulghina	21	91
			Corte Bellacqua di Sopra	25	319	<i>Case sparse</i>	—	1.086
			Corte Bellacqua di Sotto	25	64			
			Corte Mussolina	25	57	PALIDANO	22	2.287
			Corte Sacca	32	74	Palidano	17	
			<i>Case sparse</i>	34	58	Ronchi	22	309
				—	159	Begozzo	18	196
CERLONGO	51	1.355	SOLAROLO	40	1.192	Cappelletta-Mantovana (d)	20	164
Cerlongo	41		Solarolo	33		Fornaici	20	48
Corte Fàbrica I	45	916	Corte Angelina	37	454	Gavelli	20	178
Corte Fàbrica III	44	23	Corte Caminazzo	37	28	Morette	19	29
Corte Fàbrica IV	48	35	Corte Cascine Bondi	37	25	Paralupa	18	16
Corte Fàbrica V	47	49	Corte Colombare	35	57	<i>Case sparse</i>	—	1.297
Corte Fornace	51	24	Corte Formentina	37	21			
Corte San Pietro	45	25	Corte Levata	36	26	GUIDIZZOLO	88	4.058
<i>Case sparse</i>	45	25	Corte Mirabella	33	26		45	
	—	258	Corte Morotti	35	23	BIRBESI	54	906
			Corte Mulino Nuovo	37	21	Birbesi	45	
GÒITO	46	4.112	Corte Terra Nera	37	60	Bardellona	50	342
Gòito *	23		Corte Zanone	35	20	Dossodaione	47	32
Marsiletti	33	1.156	<i>Case sparse</i>	37	29	Isorello	50	37
Borgo XVIII	32	198		—	402	Molino Birbesi	51	34
Casette San Lorenzo	34	69	TORRE	51	649	Pioppelle	46	32
Ca' Vecchia Gobbi	37	38	Torre	30		Sferza	49	32
Corte Barattere	39	70	Corte Bardellona	36	333	Treccani	48	30
Corte Bardellazza	30	50	Corte Bresanello	43	50	Zancanc	48	52
Corte Belvedere	35	43		46	22	<i>Case sparse</i>	—	283
Corte Belvedere	41	33						
Corte Buonmercato	30	67						
Corte Ca' Bruciata	36	24						
Corte Canova Est	32	21						
Corte Casa Nuova	33	26						
Corte Casette	28	19						
Corte Catapane	40	68						
Corte Ca' Vagliari	39	23						

(a) Centro diviso con i comuni di Piùbega e di Redondesco. — (b) Centro diviso con i comuni di Commessaggio e di Viadana. — (c) Nucleo diviso con il comune di Marmirolo. — (d) Nucleo diviso con il comune di Pegognaga.

Segue: TAV. 2 — Alitudine e popolazione residente dei comuni, delle frazioni geografiche e delle località abitate

COMUNI FRAZIONI GEOGRAFICHE LOCALITÀ ABITATE	Alti- tudine m	Popo- lazione residente	COMUNI FRAZIONI GEOGRAFICHE LOCALITÀ ABITATE	Alti- tudine m	Popo- lazione residente	COMUNI FRAZIONI GEOGRAFICHE LOCALITÀ ABITATE	Alti- tudine m	Popo- lazione residente
GUIDIZZOLO	88	2.468	LAGO DI MEZZO (d)	28	—	CASÀTICO	34	2.012
Guidizzolo *	47			11		Casàtico	21	
Fenili Mezzo	63	2.035	LAGO INFERIORE (d)	24	—	Casazze	28	607
Fenili Mutti	53	43		11		Cimbriolo (f)	28	125
Ridello	50	21	LAGO SUPERIORE (d)	24	—	Corte Buretta Forti	30	86
Case sparse	53	35		17		Corte Canova	26	27
	—	334	MANTOVA	30	51.508	Corte Gazzo	27	21
REBECCO	70	553	Frassinò	14		Corte Ghiacciàia	21	49
Rebecca	51		Frassinò Sud	28	82	Corte Gonzaghina	28	29
Colombara	61	406	Mantova *	24	494	Corte Palazzina	28	36
Case sparse	51	20	Cartiera Burgo Montata	18	47.352	Corte Predazzo	28	58
	—	127	Corte Alberotto	25		Corte Risara	30	41
SELVARIZZO	47	131	Corte Boccabusa	24		Corte Tiana	29	31
Selvarizzo	46		Corte Brusacagna	27	23	Corte Tomba	27	28
Case sparse	46	101	Corte Ca' Bruciata	23	52	Fienil Nuovo	23	43
	—	30	Corte Canova e Colombi	19	49	Pradazzo	32	46
MAGNACAVALLO	17	3.846	Corte Caselle Tè	26	59	Case sparse	30	24
Magnacavallo *	10		Corte Castiona	20			—	761
Agnolo	17	331	Corte Comino	27	41	CÈSOLE	28	1.524
Agnolo (a)	10		Corte Fenilone	19	30	Cèsole	18	
Bozzole Basse	12	153	Corte Forte	18	38	Corte Cappellari	21	711
Case sparse	12	56	Corte Frassinò	28	53	Corte Colombara	20	36
	—	122	Corte Guerrina	24	58	Corte Falconiera	21	36
MAGNACAVALLO	13	3.277	Corte la Bèttola	20	42	Corte La Motta	20	19
Magnacavallo *	10		Corte la Paganina	20	39	Corte Senga	20	59
Agnellina	17	331	Corte Loria	23	29	Case sparse	21	51
Barbello	10		Corte Olmolungo d'Arco	27	23		—	612
Brasile	12	153	Corte Palazzina Frati	22	113	GABBIANA	24	875
Caselle	12	56	Corte Paradiso	26	24	Gabbiana (f)	10	
Dosso dell'Inferno	18	122	Corte Portinarolo	18	44	Pilastro	21	182
Giarre	24		Corte Prada Alta	24	24	Buonformaggio (g)	22	199
Laghino Canova	19		Corte Prada Bassa	19	82	Corte Rizzini	24	17
Parolare	10		Corte Raffaina	22	29	Corte Visentina	21	53
Pezza	18		Corte San Gerolamo	10	20	Patrimoniale	20	70
Vòglla	18		Corte Tamburina	22	54	Case sparse	21	100
Zanotte	20		Corte Tè Brunetti	18	57		—	254
Zuccone	19		Corte Tè Dolcini	19	34	MARCARIA	28	1.295
Case sparse	11	846	Corte Tenca Norsa	21	42	Marcaria *	24	1.090
	—	1.557	Corte Tenca Sforzi	25	114	Case sparse	—	205
QUATTROCASE	17	238	Corte Torri Palazzona	22	47		24	1.090
Quattrocasa (a)	12		Corte Zipata e Campagna	30	39		—	205
Borgo (b)	15	73	Fornace Sordi	22	96	MARCARIA	28	1.295
Case sparse	14	46	Frassinò Nord	21	42	Marcaria *	24	1.090
	—	119	Laghino Dotti	25	114	Case sparse	—	205
MANTOVA	30	53.810	Montata Norsa	21	42	OSPITALETTO	28	808
Formigosa	11		Virgiliana	18	34	Ospitaletto (f)	23	
Borgo Castelletto (c)	24		Case sparse	22	241	Ca' Bruciata	25	351
Castelletto Frizzi	28		VALLE [E FIUME MINCIO (e)	24	—	Ca' Vecchie	25	33
Castelletto Ghirardini	18			18		Case sparse	26	165
Corte Barchessina	34		MARCARIA	34	11.538	Case sparse	—	259
Corte Boccasanta I e II	18		Campitello	18		SAN MICHELE IN BOSCO	25	1.138
Corte Businelli	26		Campo Brondino	28	2.864	San Michele in Bosco	22	
Corte Campagna	26		Campo dell'Olmo	26	1.416	Corte Mirandola	25	937
Corte Ca' Vecchia	22		Casa Arcinago	24	23	Corte Spaltino	25	44
Corte Dugale	22		Casamenti I	22	35	Case sparse	—	30
Corte Modolino	22		Casamenti II	22	27		—	125
Corte Palazzone Benassi	23		Casenuove	22	32	MARIANA MANTOVANA	39	1.046
Corte Palazzone Righella	24		Corte Colombina	18	751	Mariana Mantovana	29	
Corte Sissa Tedaldi	24		Corte Guberte	23	72	Mariana Mantovana * (h)	30	1.046
Corte Valdaro Rossetti	24		Corte Gubertine	24	34	Mariane Mantovana	29	
Corte Valdaro Sforzi	24		Corte Molta	24	63	Mariane Mantovana	33	788
Corte Zanata	21		Corte Tosa	24	68	Caemme	34	36
Muttona	21		Fornace Vezzoni	21	106	Melone	30	35
Case sparse	18	59	Le Caselle	21	69	Scopata	34	28
	21	120	Maldinaro	21	46	Case sparse	—	159
	—	894	Valle del Fitto	21	46			
			Case sparse	—	172	MARIANA MANTOVANA	39	1.046
			CANICOSSA	23	1.024	Mariana Mantovana * (h)	30	1.046
			Canicossa	18		Mariane Mantovana	29	
			Corte Antonia	21	764	Mariane Mantovana	33	788
			Corte Barco	21	43	Caemme	34	36
			Case sparse	—	172	Melone	30	35
						Scopata	34	28
						Case sparse	—	159

(a) Centro diviso con il comune di Poggio Rusco. — (b) Nucleo diviso con il comune di Villa Poma. — (c) Nucleo diviso con il comune di Roncoferraro. — (d) Frazione speciale: lago e acquitrini. — (e) Frazione speciale: greto di fiume e acquitrini. — (f) Centro diviso con il comune di Castellucchio. — (g) Nucleo diviso con il comune di Castellucchio. — (h) Centro diviso con il comune di Asola.

Segue: TAV. 2 — Altitudine e popolazione residente dei comuni, delle frazioni geografiche e delle località abitate

COMUNI FRAZIONI GEOGRAFICHE LOCALITÀ ABITATE	Alti- tudine m	Popo- lazione residente	COMUNI FRAZIONI GEOGRAFICHE LOCALITÀ ABITATE	Alti- tudine m	Popo- lazione residente	COMUNI FRAZIONI GEOGRAFICHE LOCALITÀ ABITATE	Alti- tudine m	Popo- lazione residente
MARMIROLO	62 26	7.271	MÒGLIA	20 16	7.120	Ghirardina	20	77
MARENGO	56 29	1.224	BONDANELLO	19 16	1.804	Zaragnino	19	38
La Rotta	41	169	Bondanello	19	687	Case sparse	—	493
Marengo	45	353	Case sparse	—	617	TORRICELLA	26 18	1.119
Corte Ca' Bianca	51	31	COAZZE	18 18	842	Torricella	19	90
Corte Ca' Brinata	50	26	Coazze	18	265	Case Basse (b)	18	19
Corte Carnevale	35	36	Valle San Martino	18	104	Dall'Oglio	19	163
Corte Casella	32	57	Case sparse	—	473	Dugana	19	115
Corte Casetta	44	37	MÒGLIA	20 18	4.496	Mottella	21	47
Corte Casone	44	34	Mòglia	18	4.496	Quaranta	20	30
Corte Cerù	32	46	Mòglia *	20	1.642	Case sparse	—	646
Corte Codela	40	32	Albero	19	38	VILLA SAVIOLA	24 16	1.733
Corte Marengello	45	91	Arrigona	20	29	Villa Saviola (c)	18	773
Case sparse	—	312	Brodomagro	19	139	Cantone	17	38
MARMIROLO	37 26	4.379	Casella	18	35	Gonfo I	18	54
Marmirolo *	20	2.174	Caselle Negra	20	64	Gonfo II	17	25
Corte Barco	26	84	Casoni	19	56	Manona	18	59
Corte Belbrolo	27	50	Gerra	20	30	Morbiole	18	34
Corte Bellaria	33	24	Margonazza	20	55	Ricorlando	18	32
Corte Càmera	28	59	Pioppa	19	56	Tedoida	16	29
Corte Campagna	28	53	Case sparse	—	2.352	Case sparse	—	689
Corte Carline	28	32	TRIVELLANO	18 16	478	OSTIGLIA	20 13	10.003
Corte Chiaviche	34	42	Trivellano	17	164	CALANDRE	14 13	387
Corte Colarina (a)	28	17	Case sparse	—	314	Calandre	13	162
Corte Edificio	28	62	MONZAMBANO	186 61	3.644	Corte Gazzinella Strozzi	14	26
Corte Fàbbrica	27	40	CASTELLARO	186 93	874	Corte Mazzagatta	14	81
Corte Gatti	27	159	Castellaro	112	395	Case sparse	—	118
Corte il Dosso	32	44	Forni	107	24	COMUNA SANTUÀRIO	14 13	271
Corte La Ferranda	26	33	Generali	113	19	Comuna Santuàrio	13	105
Corte Morollo	28	19	Moscateello di Sopra	110	68	Corte Abà Grande	13	43
Corte Morona	28	66	Vanzani	111	24	Case sparse	—	123
Corte Palazzina	30	25	MONZAMBANO	137 61	1.792	CORREGGIOLI	20 13	1.869
Corte Perino	37	41	Monzambano *	88	1.014	Correggioli	13	823
Corte Perone	35	95	Albera	126	49	Le Cascine Crociara	13	356
Corte Romana	32	46	Barzisa	135	28	Case Argine	20	25
Corte San Giuseppe	28	20	Cisarì	128	26	Case Cornale	13	77
Corte Sanguisughe	28	33	Colombara Melchiori	94	32	Case Polèsine	13	54
Corte Sant'Alberto	35	32	Perini	137	34	Comuna Bellis	13	173
Corte Scaraglio	28	53	Case sparse	—	609	Corte Grande Davanzo	13	23
Corte Scarella	31	37	PILLE - OLFINO	181 66	978	Corte Portioli	13	35
Corte Scarelletta	31	33	Olfino	98	117	Corte Ragusina	13	37
Corte Selva	35	107	Bastianelli	103	39	Le Cascine	13	45
Corte Strada	32	30	Colombara Olfino	93	29	Case sparse	—	221
Corte Tolotto	26	46	Davini	126	34	ISOLA MAGNAGUTTI (d)	16 16	9
Corte Viena	26	20	Festoni	135	39	Case sparse	—	9
Corte Villabella	30	73	Pille	103	83	OSTIGLIA	19 13	7.221
Corte Villabelletta	30	33	Pozzuoli	137	38	Ostiglia *	13	5.759
Stazione di Marmirolo	28	133	Sordine	101	22	Bugno San Romano	13	135
Villanova Ghisola (a)	28	13	Tarsi	143	17	Corte Agnella	13	74
Case sparse	—	551	Tononi	80	34	Corte Arginino Grande	13	22
POZZOLO	62 43	1.054	Case sparse	—	526	Corte Boidora	13	15
Pozzolo	49	901	MOTTEGGIANA	26 16	3.799	Corte Casetto	13	22
Case sparse	—	153	MOTTEGGIANA	24 18	947	Corte Fossato Nuovo	13	44
SAN BRIZIO	40 28	614	Motteggiana *	20	277	Corte la Cavriana	13	60
San Brizio	36	323	Bonina	20	31	Corte le Core	14	69
Corte Tezzoli	37	179	Casino Rosso	19	31	Corte Pedemonta	14	28
Felizzella	39	25	MOTTEGGIANA	—	—	San Romano	19	56
Case sparse	—	87	MÈDOLE	95 48	3.281	Case sparse	—	937
MÈDOLE	95 48	3.281	MÈDOLE	95 48	3.281	MÈDOLE	95 48	3.281
Mèdole *	62	2.056	Mèdole *	62	2.056	Colla	60	96
Colla	60	96	Colla	60	96	Crocevia	80	68
Crocevia	80	68	Dosso-Villa	62	142	Dosso-Villa	62	142
Dosso-Villa	62	142	Sassi	55	35	Sassi	55	35
Sassi	55	35	Case sparse	—	884	Case sparse	—	884
Case sparse	—	884						

(a) Nucleo diviso con il comune di Gòito. — (b) Nucleo diviso con il comune di Suzzara. — (c) Centro diviso con il comune di Suzzara. — (d) Frazione speciale: isola fluviale.

Segue: TAV. 2 — Alitudine e popolazione residente dei comuni, delle frazioni geografiche e delle località abitate

COMUNI FRAZIONI GEOGRAFICHE LOCALITÀ ABITATE	Alti- tudine m	Popo- lazione residente	COMUNI FRAZIONI GEOGRAFICHE LOCALITÀ ABITATE	Alti- tudine m	Popo- lazione residente	COMUNI FRAZIONI GEOGRAFICHE LOCALITÀ ABITATE	Alti- tudine m	Popo- lazione residente
PONTEMOLINO	15	246	Corte Gervasona	14	33	SEGONDA	15	880
Pontemolino	13		Corte Gorgadelli	16	89	Segonda	12	
Corte Pontemolino	15	29	Corte Gorgatti-Cavècchia	14	68	Avia	14	51
Fenilon di Santa Marta	15	72	Corte Palazzina	13	42	Avia	14	94
Case sparse	—	68	Corte Paleotta	14	43	Bàssoli	14	40
PEGOGNAGA	23	8.681	Corte Pelate	15	47	Boccazzola Nuova	15	38
GALVAGNINA	18	1.038	Corte Tamassia	14	36	Canova	14	32
Galvagnina	16		La Rotta	14	94	Costa-Gandini	14	176
Aldegatta	17	112	Loghino Fornace	14	27	Fornace	14	55
Aldegatta	17	111	Loghino Pelate	15	21	Case sparse	—	394
Bertoletta	17	110	Palazzo Bottura	14	20	STOPPIARO	11	570
La Frizza	17	92	Salita Gazzo	14	37	Stoppiaro	10	127
Ruggera	16	111	Case sparse	—	306	Arrigona	11	32
Vo Dibagno	18	39	TRÚCIOLO (b)	16	7	Caflna	10	23
Case sparse	—	463	Case sparse	16	7	Canova	11	27
PEGOGNAGA	22	4.717	PIÙBEGA	43	2.534	Colombaroni	11	55
Pegognaga *	17		Case sparse	33		Godimento	11	21
Bardella	22	1.726	PIÙBEGA	43	2.106	Riesenfeld	11	30
Ca' Bruciata	17	61	Case sparse	33		Case sparse	—	255
Caldarina	18	42	PIÙBEGA	43	2.106	POMPONESCO	23	1.896
Coloncine	18	94	Piùbega *	34		Pomponesco	21	1.896
Coramasche	19	74	Maifreni (e)	40	862	Banzuolo (g)	22	16
Corbella	19	90	Malavicina	40	27	Pomponesco *	23	1.365
Faccalina	18	61	Negrissoli	40	39	Inghella	21	44
Finella Tabino	17	55	Olza Panizza	40	28	Case sparse	—	471
Fornasotto	17	101	Paradiso	39	34	PONTI SUL MÌNCIO	152	1.677
La Bagna	18	41	San Cassiano	38	58	Ponti sul Mincio	63	1.677
La Pietra	17	32	San Cassiano	38	199	Ponti sul Mincio *	113	737
La Speziara	19	52	Venturini	40	74	Pivi	99	38
Mezzanini	17	102	Case sparse	—	785	Case sparse	—	902
Pasottina	20	59	SAN FERMO	38	428	PORTO MANTOVANO	32	5.561
San Lorenzo	20	44	Case sparse	33		Bancole	20	2.212
Tabino Motelle	19	71	SAN FERMO	38	201	Bancole	32	1.014
Torricello	17	54	San Fermo (d)	38	26	Camatta	29	40
Viola	17	218	Gàmbaro	37	26	Canova Franchetti	29	44
Vo Giorgi	17	106	Tadesa Barosi	37	79	Castelletto	32	76
Case sparse	—	1.584	Case sparse	—	122	Fornasotto	31	24
POLÈSINE	20	1.588	PÒGGIO RUSCO	16	7.637	Garzago	32	19
Polèsine	17		Case sparse	10		Il Casino	30	26
Cadalora	20	517	DRAGONCELLO	14	754	Loghino Bertolani	31	12
Corte Cadalora	19	200	Dragoncello	10	364	Oca	29	43
La Corte	20	41	Ca' Vecchia	14	29	Olmazzo	31	27
La Loda	20	42	Fienil Zucco	10	49	Olmetto	29	66
La Palazzina	19	47	Case sparse	10	312	Pavaglione	31	44
Mantovana-Cappelletta (a)	17	36	PÒGGIO RUSCO	16	4.848	Pescarola	32	27
Case sparse	20	28	Poggio Rusco *	12		Pomplio	31	35
SACCA	23	1.338	Cantone (e)	16	3.218	Schiarino Barbeta	29	90
Sacca	16		Carròbio	15	69	Schiarino Duranti	30	62
Cervetta	17	231	Motta	14	120	Sgarzabetto	29	54
Croci-Casino	17	30	Possioncella	15	25	Spinosa	29	159
Finella	17	30	Rangona	13	24	Zucca	20	41
Le Motte	17	115	Stropazzara-Rosselli	14	39	Case sparse	—	309
Solarolo	17	44	Verdonda	14	51	QUATTROCASE	15	585
Case sparse	—	704	Case sparse	12	1.186	Àgnolo (f)	12	70
PIEVE DI CORIANO	16	1.459	PIEVE DI CORIANO	13	1.452	Quattrocase (f)	15	205
Pieve di Coriano *	13		Pieve di Coriano *	16		Bòzzole Alte	12	30
Bugno-Porcile	15	307	Bugno-Porcile	15	307	Cantaboa	13	137
Cadalora	16	74	Cadalora	16	34	Case sparse	—	143
Caselle	15	34	Caselle	15	34	MONTATA	29	390
Corte Argine	14	25	Corte Argine	14	25	Montata	29	213
Corte Bernardi	15	18	Corte Bernardi	15	18	Ardena	29	63
Corte Cabruciata	14	28	Corte Cabruciata	14	28	Favorita	29	26
Corte Colombara	14	38	Corte Colombara	14	38	Ottone	29	23
Corte Ferraresi	14	31	Corte Ferraresi	14	31	Case sparse	—	65

(a) Nucleo diviso con il comune di Gonzaga. — (b) Frazione speciale: territorio gravitante sul comune di Serravalle a Po. — (c) Nucleo diviso con il comune di Casaloldo. — (d) Centro diviso con i comuni di Gazoldo degli Ippòliti e di Redondeseo. — (e) Nucleo diviso con il comune di San Giovanni del Dosso. — (f) Centro diviso con il comune di Magnacavallo. — (g) Centro diviso con il comune di Viadana.

Segue: TAV. 2 — *Altitudine e popolazione residente dei comuni, delle frazioni geografiche e delle località abitate*

COMUNI FRAZIONI GEOGRAFICHE LOCALITÀ ABITATE	Altitudine m	Popolazione residente	COMUNI FRAZIONI GEOGRAFICHE LOCALITÀ ABITATE	Altitudine m	Popolazione residente	COMUNI FRAZIONI GEOGRAFICHE LOCALITÀ ABITATE	Altitudine m	Popolazione residente
SANT'ANTONIO	<u>32</u> 23	1.004	QUISTELLO	<u>23</u> 14	5.358	ZELLO	<u>14</u> 12	577
Sant'Antonio *	31	365	Quistello *	17	2.660	Zello	14	105
Campagnolo	24	64	Belvedere	14	50	Chiàvica	14	24
Caselle	29	20	Brazzabene	17	90	Lavacollo	14	30
Drasso	28	96	Cappe	17	28	Malcantone	13	78
Gombetto	25	40	Carossa	14	39	Trentine	14	24
Mantovenella	29	109	Casello	22	35	<i>Case sparse</i>	—	307
Scura	28	26	Cortesa	14	27			
Scuretta	29	26	Donismonda	17	32			
Sguazza	23	21	Grossa	18	44			
Tezze	32	90	Guerrina	14	40	RIVAROLO MANTOVANO	<u>29</u> 21	3.950
Torre	26	69	Mazzollina	17	42	Cividale	24	869
<i>Case sparse</i>	—	78	Pascolone	17	28	<i>Case sparse</i>	—	20
			Pelicello	16	105			
			Poletto	16	45			
			Proverse	16	19			
SOAVE	<u>25</u> 20	1.855	Rainera	17	51			
Soave	25	698	Salandrie	15	17			
Belvedere	20	39	Salandrie	15	45			
Bibbianello	20	64	Sanguinetto	16	45			
Botteghino	22	22	Suore	14	39			
Cabianca	22	40	Zucche	15	26			
Canfurlone	23	90	<i>Case sparse</i>	—	1.896	RIVAROLO MANTOVANO	<u>29</u> 21	3.061
Casasse Alte	20	28				Rivarolo Mantovano *	24	2.693
Caselle	20	59	SAN ROCCO	<u>17</u> 16	956	Cascina Fornaci	23	38
Casone	22	47	San Rocco	16	313	Cascina Tôie	26	32
Corniani	20	56	Corte Grande	16	102	Casino Pieve	26	31
Due Are	20	43	Gabbiana	16	74	<i>Case sparse</i>	—	267
Due Leoni	23	36	<i>Case sparse</i>	—	467			
Fignola	25	28				RÒDIGO	<u>38</u> 18	5.935
Foletto	25	53	SANTA LUCIA	<u>22</u> 16	657	Fossato	31	148
Loghino	22	105	Santa Lucia	16	427	Fornace	33	35
Orsina	24	71	Sabbioncello	17	38	Malpensa	32	42
Prati Vecchi	25	44	<i>Case sparse</i>	—	192	<i>Case sparse</i>	—	213
Soana Alta	23	57						
Soana Bassa	20	50				FOSSATO	<u>35</u> 26	438
Torretta	20	56				Fossato	31	148
<i>Case sparse</i>	—	269				Fornace	33	35
						Malpensa	32	42
						<i>Case sparse</i>	—	213
QUINGENTOLE	<u>22</u> 14	2.715	REDONDESCO	<u>38</u> 27	2.468			
Quingentole *	14	2.715	Redonesco *	30	1.155	RIVALTA SUL MINCIO	<u>31</u> 18	2.614
Feniletto	16	1.298	Bologne Alte I	35	54	Rivalta sul Mincio	30	1.616
Fienili	15	153	Bologne Alte II	35	42	Bodriaco	26	37
Libioli	14	72	Bologne di Mezzo	33	48	Camignana	22	49
Parerolo	14	124	Cappelto	30	40	Catenaccio	29	102
Sabbioncello	16	136	Fienili di Sopra	32	31	Molinassa	19	20
San Lorenzo	16	43	Gerole	30	29	Podesitino	19	18
Teste	15	94	Pagadelli	30	90	Roccabertana	26	47
<i>Case sparse</i>	—	756	Pioppino	29	101	Settefrati	25	56
			<i>Case sparse</i>	—	698	Vedusino	27	68
						<i>Case sparse</i>	—	592
QUISTELLO	<u>23</u> 14	9.261	SAN FERMO	<u>38</u> 33	171	RÒDIGO	<u>38</u> 28	2.883
BONDANELLO (a)	<u>18</u> 16	973	San Fermo (d)	38	138	Ròdigo *	31	1.432
Cappelletta Stoffi (b)	18	10	<i>Case sparse</i>	—	33	Belgiardino	34	35
Crema	16	28				Borghetto (f)	29	65
Loghino Bosco	16	56				Brunine	35	24
Porto	16	29				Ca' del Gallo	35	54
Rest Mulina	16	79				Camerlenga	28	49
Stoffe	17	60	RÈVERE	<u>20</u> 12	3.833	Motta	34	101
Zamboare	16	66	Rèvere	20	3.833	Mottella	29	35
<i>Case sparse</i>	—	645	Rèvere	12	3.833	Parolino	35	42
						Pilone (f)	28	52
BOTTE (c)	<u>16</u> 15	19	RÈVERE	<u>20</u> 13	3.256	Retenago	30	58
<i>Case sparse</i>	—	19	Rèvere *	16	2.148	Samaffea	30	36
			Bugatte	15	34	Tassone	35	27
			Carròbbio-Casaletto	15	49	<i>Case sparse</i>	—	873
			Cavècchia Manenti	14	50			
NUVOLATO	<u>16</u> 16	1.298	Cipolline	15	31	RONCOFERRARO	<u>25</u> 15	10.040
Nuvolato	16	239	Fornice	15	35	Barbasso	16	1.618
Corte Sabbioni	16	30	Fornace	16	42	Barbasso	19	532
Gabana	16	36	Gottarde	15	28	Garolda	17	149
Marchesa	16	47	Morette	14	20	Pontemerlano	18	112
Sabbioni	16	44	Parne (e)	14	18	Borgo Castelletto (g)	21	31
Savazona	16	40	Ronchi	18	32	Bugna	17	21
<i>Case sparse</i>	—	862	Rossine	15	48			
			Stazione di Rèvere	14	24			
			<i>Case sparse</i>	—	697			

(a) Frazione speciale: territorio gravitante sul comune di Mòglia. — (b) Nucleo diviso con il comune di San Giacomo delle Segnate. — (c) Frazione speciale: territorio gravitante sul comune di San Benedetto Po. — (d) Centro diviso con i comuni di Piùbega e di Gazoldo degli Ippòliti. — (e) Nucleo speciale: chiesa. — (f) Nucleo diviso con il comune di Castellùcchio. — (g) Nucleo diviso con il comune di Màntova.

Seque: TAV. 2 — Altitudine e popolazione residente dei comuni, delle frazioni geografiche e delle località abitate

COMUNI FRAZIONI GEOGRAFICHE LOCALITÀ ABITATE	Alti- tudine m	Popo- lazione residente	COMUNI FRAZIONI GEOGRAFICHE LOCALITÀ ABITATE	Alti- tudine m	Popo- lazione residente	COMUNI FRAZIONI GEOGRAFICHE LOCALITÀ ABITATE	Alti- tudine m	Popo- lazione residente
Case Plàtis	16	44	Zappellone	18	24	SABBIONETA	<u>23</u>	
Castellazzo	18	47	Zappellone di Badia	17	76		18	3.418
Castelletto Arrivabene	19	106	<i>Case sparse</i>	—	442	Ponteterra	23	864
Corte Arrigoni	19	41	ROVERBELLA	<u>60</u>	9.256	Sabbioneta *	18	1.113
Palazzo Cavriani	17	130		29		Alberella	23	25
Quadre	17	119	CANÈDOLE	<u>35</u>	1.448	Borgofreddo	19	186
Rottàdola	19	74		30		Ca' d'Amici di Sopra	21	92
Villa Arrigoni	19	37	Canèdole	31	439	Ca' d'Amici di Sotto	20	102
<i>Case sparse</i>	—	175	Corte Bertola	31	63	Ca' Gozzi	22	40
CADE	<u>24</u>	340	Corte Boccarone	31	66	Cantonazzo di Sopra	21	24
	19		Corte Dosso	31	155	Cantonazzo di Sotto	21	36
Cadè (a)	21	128	Corte Fornasotto	32	54	Cappuccini	22	59
Cavècchia	21	31	Corte Mussolina	34	124	Colombare	20	30
Falcone	20	47	Corte Olmo	35	29	Dossi	19	134
Foresto	21	53	<i>Case sparse</i>	—	518	Fornace	20	22
Pretina	21	49	CASTIGLIONE	<u>47</u>	1.847	Mezzana Lòria di Sopra	19	38
<i>Case sparse</i>	—	32		32		Mezzana Lòria di Sotto	19	43
CASALE	<u>17</u>	1.223	Castiglione	38	490	Mezzana San Remigio	19	85
	15		Boccalina Nuova	35	158	Mezzana Sant'Antonio di Sopra	18	38
Casale	17	452	Fenili	42	112	Mezzana Sant'Antonio di Sotto	18	130
Borgo	16	43	La Brusca	32	41	Vigoreto	22	176
Calunga	16	45	Prestinari	34	147	<i>Case sparse</i>	—	181
Caselle Poletto	16	98	Santa Lucia	33	143	VILLA PASQUALI	<u>23</u>	1.472
Pelagallo (b)	16	108	Stazione di Roverbella (d)	39	18		19	
Pioppine	16	22	Strale	35	93	Villa Pasquali	23	1.279
<i>Case sparse</i>	—	455	<i>Case sparse</i>	—	645	Viazzola I	19	68
GOVERNÒLO	<u>22</u>	1.952				Viazzola II	19	33
	16		MALAVICINA	<u>60</u>	2.333	<i>Case sparse</i>	—	92
Governòlo (c)	17	856		45		SAN BENEDETTO PO	<u>24</u>	13.127
Colombarola	17	27	Malavicina - Quistello (e)	53	1.783		15	
Due Madonne	18	26	I Busi	48	54	BREDE - MIRASOLE	<u>23</u>	1.416
Fissero	17	60	I Foroni	47	117		16	
Magnafava	17	31	<i>Case sparse</i>	—	379	Brede	16	200
Motta	18	42	MANTOVANA (f)	<u>30</u>	211	Mirasole	16	961
Pilastri	18	32		29		<i>Case sparse</i>	—	255
Salvaterra	17	57	Camantovana	29	92	GORGIO - BARDELLE - CAMATTA	<u>23</u>	2.850
San Leone	16	317	<i>Case sparse</i>	—	119		17	
San Martino	16	53	PELLALOCO (g)	<u>40</u>	369	Bardelle - Camatta	18	1.043
Sant'Andrea	17	29		36		Gorgio	17	989
Sant'Antonio	17	31	Pellaloco	40	66	Cavècchia Boscchi	23	27
<i>Case sparse</i>	—	391	<i>Case sparse</i>	—	303	Fortino	22	75
NOSÈDOLE	<u>18</u>	1.250	ROVERBELLA	<u>55</u>	3.048	Ponte Vecchio	17	66
	15			36		<i>Case sparse</i>	—	650
Nosèdole	17	700	Roverbella *	42	2.146	PORTIOLO	<u>23</u>	1.896
Cagiona	17	60	Castelletto	40	115		15	
Forte d'Attila	16	28	Cornalino	41	69	Portiolo	19	953
Palazzetto	16	106	La Bassa	44	201	Arginetto	17	21
Pompili-Molinello	17	87	<i>Case sparse</i>	—	517	Bosco	17	46
San Casciano	17	127	SABBIONETA	<u>23</u>	7.085	Colombara	19	78
<i>Case sparse</i>	—	142		18		<i>Case sparse</i>	—	798
RONCOFERRARO - BARBASSOLO	<u>25</u>	3.657	BREDA CISONI	<u>22</u>	1.757	SAN BENEDETTO PO	<u>24</u>	5.248
	17			19			16	
Barbassolo	18	710	Breda Cisoni	21	1.167	San Benedetto Po *	18	1.932
Roncoferraro *	25	866	Campetti Cessi	20	74	Villa Garibaldi	16	1.057
Villa Garibaldi	21	519	Lago	20	42	Baghina	17	66
Boccale	19	30	Ronchi	21	72	Bugno Martino	17	91
Boccalina-Tencani	19	37	Villa Sacca	20	123	Cantiere Grisana	17	41
Ca' Accetti	18	47	<i>Case sparse</i>	—	279	Mezzanella	17	99
Calonga	19	20	COMMESSÀGGIO INFERIORE (h)	<u>20</u>	438	Scuole	18	29
Cambretti	18	26		20		<i>Case sparse</i>	—	1.933
Casino	19	24	Ca' de' Cessi	20	134	SAN SIRO	<u>22</u>	710
Castellazzo	20	40	Commessàggio Inferiore	20	136		15	
Cavècchia	19	43	<i>Case sparse</i>	—	168	San Siro	16	199
Còrbolo	19	22	SABBIONETA	<u>23</u>	7.085	<i>Case sparse</i>	—	511
Frassinara	18	85		18				
Galvagnina	19	50	BREDA CISONI	<u>22</u>	1.757			
La Badia	17	20		19				
Livelli	17	116	Breda Cisoni	21	1.167			
Livelli di Mezzo	17	48	Campetti Cessi	20	74			
Livelli di Sotto	17	27	Lago	20	42			
Pila	19	26	Ronchi	21	72			
Pontalto	20	26	Villa Sacca	20	123			
San Giovanni	17	164	<i>Case sparse</i>	—	279			
Sant'Antonio	19	86	COMMESSÀGGIO INFERIORE (h)	<u>20</u>	438			
Vegri	20	40		20				

(a) Centro diviso con i comuni di Bigarello e di San Giòrgio di Mantova. — (b) Nucleo diviso con il comune di Sustinente. — (c) Centro diviso con il comune di Bagnolo San Vito. — (d) Nucleo speciale: stazione ferroviaria. — (e) Centro diviso con il comune di Mozzecane (Verona). — (f) Frazione speciale: territorio gravitante sul comune di Trevenzuolo (Verona). — (g) Frazione speciale: territorio gravitante sul comune di Mozzecane (Verona). — (h) Frazione speciale: territorio gravitante sul comune di Commessaggio.

Segue: TAV. 2 — Altitudine e popolazione residente dei comuni, delle frazioni geografiche e delle località abitate

COMUNI FRAZIONI GEOGRAFICHE LOCALITÀ ABITATE	Alti- tudine m	Popo- lazione residente	COMUNI FRAZIONI GEOGRAFICHE LOCALITÀ ABITATE	Alti- tudine m	Popo- lazione residente	COMUNI FRAZIONI GEOGRAFICHE LOCALITÀ ABITATE	Alti- tudine m	Popo- lazione residente
ZOVO	23	1.007	VILLANOVA DE BÈLLIS	23	539	Possioncella	10	38
Zovo	16	133	Cadè (b)	21	36	Sbarra	10	22
Case sparse	—	874	Villanova de Bèllis *	21	228	Via Mirandola	11	71
SAN GIACOMO DELLE SE- GNATE	18	3.127	Burione	22	36	Case sparse	—	422
MALCANTONE	14		Corte Gregoria	21	43	ISOLA BIANCHI (d)	15	10
Malcantone	18	907	Corte Treramazza	21	29	Case sparse	—	10
Agnella-Contotta	18	103	Case sparse	—	167	MALCANTONE	12	1.124
Bacchella	18	30	VILLANOVA MAIARDINA	32	442	Malcantone	10	
Cappelletta Stofi (a)	18	8	Villanova Maiardina	28	97	Caterina	12	349
Casella	18	28	Corte Bindone	28	35	Fienil dei Frati	10	58
Casino	18	32	Corte Fenilone	29	37	Fienil Lungo	10	114
Colombarola	18	23	Costa Nuova	29	123	Guarera	10	44
Mantovana	17	29	Case sparse	—	150	Mainolda	10	51
Palazzone Vallaitella	17	74	SAN GIOVANNI DEL DOSSO	16	2.522	Mondina	10	34
Rosario	17	66	SAN GIOVANNI DEL DOSSO	13	2.522	Motella	10	34
Case sparse	—	379	San Giovanni del Dosso *	16		Strozza	10	35
SAN GIACOMO DELLE SEGNATE	17	2.220	SAN GIOVANNI DEL DOSSO	13	2.522	Case sparse	—	374
San Giacomo delle Segnate *	14		Brazzuolo	14	26	MOGLIA	16	2.180
Arrigona	14	880	Ca' Lunga	13	27	Mòglia	10	
Bastia	15	121	Cantone (c)	16	29	Argine Nuovo	12	430
Boscarello	15	32	Ca' Nuova	13	27	Brola	12	151
Bugnolo Nuovo	16	42	Carpigiana	15	32	Bugno	11	66
Canova	16	24	Casella	16	41	Capo Agnello	12	25
Caselle	17	31	Dosso	13	58	Capo Araldi	11	247
Corte Grande	16	52	Gabbianella	16	46	Capo Ròveri	11	75
Mantello	15	51	Malavicina	15	45	Dossi	12	213
Pastoreria	15	26	Padovana	16	45	Gandina Alta	11	19
Ravelle	17	46	Palazzetto	13	44	Gandina Bassa	12	31
Rosette	16	19	Viadana	13	35	Località Arginino	12	27
Segnate	16	21	Case sparse	—	1.530	Loghino	10	185
Case sparse	17	62	SAN MARTINO DALL'ÀR- GINE	31	2.803	Palazzo	11	47
SAN GIÒRGIO DI MÀN- TOVA	32	3.370	SAN MARTINO DALL'ÀRGINE	20	2.803	Rodiana	12	27
CASELLE	28		San Martino dall'Argine *	31	2.222	Sabbioni	10	28
Caselle	26	382	Belvedere	25	76	Case sparse	11	28
Corte Fico	27	219	Ca' de' Passeri	24	46	PORCARA	12	958
Corte Magretta	27	32	Campagne	30	30	Porcara	8	
Case sparse	26	55	Casale	25	93	Bagliana	12	145
FOSSAMANA	30	522	Casale Alto	25	44	Boschetta	10	24
Fossamana	27		Giardino	23	48	Casetta	8	47
Corte Malpiza	28	270	Valle	24	48	Dragonzo	9	21
Case sparse	27	56	Case sparse	—	196	Roversella	9	48
GHISIOLO	30	588	SCHIVENÒGLIA	16	2.373	Scuole	9	146
Ghisiolo	27		SCHIVENÒGLIA	12	2.373	Case sparse	10	40
Corte Sperona	27	149	Schivenòglia *	16	911	SANTA CROCE	12	1.496
Corte Via Fuori	27	28	Canova	16	52	Santa Croce	10	520
Costa Vecchia	26	66	Caselle	15	65	Arginino	11	63
Case sparse	30	62	Corte Bassa	16	61	Bardellona	11	48
MOTTELLA	27	897	Le Bolline	16	300	Casalunga	11	27
Mottella	20		Malpasso	15	55	Coazze	11	58
Corte Alberotto	21	408	Malregolata Alta	15	48	Colombarola	12	68
Corte Romagnola	26	31	Motte Basse	15	34	Micampo	11	31
Case sparse	20	23	Case sparse	—	847	Orologia	11	62
SÈRMIDE	16	11.052	SÈRMIDE	8	11.052	Paramatto	10	41
CAPOSOTTO	12		Sèrmide *	12	2.734	Case sparse	—	578
Caposotto	9	1.297	Stazione di Sèrmide	12	382	SÈRMIDE	16	3.987
Argine Nuovo	12	666	Barche	12	95	Sèrmide	9	
Boaria	10	25	Casoni	12	52	Case sparse	—	724
Loghino	11	29		10				
	10	24		10				

(a) Nucleo diviso con il comune di Quistello. — (b) Centro diviso con i comuni di Bigarello e di Roncoferraro. — (c) Nucleo diviso con il comune di Poggio Rusco. — (d) Frazione speciale: territorio gravitante sul comune di Castelmasa (Rovigo).

Segue: TAV. 2 — Altitudine e popolazione residente dei comuni, delle frazioni geografiche e delle località abitate

COMUNI FRAZIONI GEOGRAFICHE LOCALITÀ ABITATE	Alti- tudine m	Popo- lazione residente	COMUNI FRAZIONI GEOGRAFICHE LOCALITÀ ABITATE	Alti- tudine m	Popo- lazione residente	COMUNI FRAZIONI GEOGRAFICHE LOCALITÀ ABITATE	Alti- tudine m	Popo- lazione residente
SERRAVALLE A PO	21 13	3.468	SUSTINENTE	22 14	2.321	Fitti	19	29
LIBIOLA	21 13	1.638	Sustinente *	17	1.260	Gazzina	17	35
Libiola	17	1.232	Ca' Basse	16	61	Gervasone	18	54
Boaria Cardinala	15	53	Ca' Bassette	16	47	Ghetto	19	51
Boaria Cavallette	15	33	Casamenti	17	86	Impèria	18	51
Cavallette	13	37	Castello	16	141	Laura Viva	18	22
Colombarola	17	27	Civolle	16	33	Marzole	20	35
Soccorso	16	26	Gazzi	17	48	Parrocchina	18	45
Case sparse	—	230	Palazzina	16	27	Sacca	19	26
			Pila Poletto	15	40	Stradone	19	47
			Poletto	17	91	Valletta Barzàgola	19	58
			Case sparse	—	487	Case sparse	—	1.145
SERRAVALLE	16 13	1.830	SUZZARA	28 17	15.591	TABELLANO	25 17	1.894
Serravalle	15	335	BRUSATASSO	21 18	980	Gonzagone	25	105
Torriana *	16	277	Brusatasso	20	559	Tabellano	20	859
Aia di Mezzo	14	29	Bertone	20	17	Arginotto	25	175
Cardinala	14	85	Caselle	20	67	Basglie	18	44
Cascina	16	63	Cavalletta	19	62	Bignardina	17	38
Caselle	16	246	Venirola	21	51	Borgata Bruzza	20	38
Casteltrivellino	14	68	Case sparse	—	224	Case Basse (e)	18	16
Mandrone	15	49	FONTANA	18 17	328	Case Vecchie	20	26
Molesine	16	36	Villa Saviola (b)	18	96	Cazzole	18	40
Storline	15	72	Pizzata	18	34	Cittadella	19	25
Valluzze	14	42	Case sparse	—	198	Compagnoni	18	29
Case sparse	—	528				Corte Bruzza	19	33
						Croce del Gallo	19	44
SOLFERINO	206 88	2.029				Roza	19	87
POZZO CATENA	206 110	665				Villa Nova	18	20
Pozzo Catena	149	329				Zucco	18	30
Barche I	130	119				Case sparse	—	262
Barche II	145	76				VIENUOVE	20 19	436
Castello	132	85				Vianova	19	161
Case sparse	—	56				Ca' d'Azzi	19	35
						Camalte	19	38
SOLFERINO	200 88	1.364				Vigrone	19	30
Solferino *	125	844				Case sparse	—	172
Cascina Paglietta	114	41				ZAMIOLA	26 21	101
Monte	151	36				Zamiola - Luzzara (c)	22	66
Possessione	120	31				Case sparse	—	35
Ridello di Mezzo	132	39				VIADANA	27 17	17.953
Ridello di Sotto	140	87				Bellaguarda	20	515
Santoline	140	31				Corte Camerlenga	20	54
Stàffalo	134	153				Corte Gambararo	21	28
Case sparse	—	102				Case sparse	—	163
						BOCCA CHIÀVICA	22 19	61
SUSTINENTE	22 14	4.200				Bocca Chiàvica (g)	19	20
BASTIA	22 15	729				Corradi	20	20
Bastia	17	285				Case sparse	—	21
Loghino	17	59				BUZZOLETTO	22 20	808
Vela	16	77				Buzzoletto	22	631
Case sparse	—	308				Case Baruffaldi	22	43
						Co' di Sotto	22	131
SACCHETTA	22 15	1.150				Case sparse	—	3
Ca' Vecchia	16	299						
Sacchetta	16	180						
Cabina	16	90						
Cànfere	16	69						
Casone	17	47						
Malcantone	18	40						
Palazzone	16	60						
Pelagallo (a)	16	43						
Case sparse	—	322						

(a) Nucleo diviso con il comune di Roncoferraro. — (b) Centro diviso con il comune di Motteggiana. — (c) Centro diviso con il comune di Luzzara (Reggio nell'Emilia). — (d) Nucleo diviso con il comune di Luzzara (Reggio nell'Emilia). — (e) Nucleo diviso con il comune di Motteggiana. — (f) Centro diviso con il comune di Pomponesco. — (g) Centro diviso con i comuni di Commesaggio e di Gazzuolo.

Segue: TAV. 2 — Altitudine e popolazione residente dei comuni, delle frazioni geografiche e delle località abitate

COMUNI FRAZIONI GEOGRAFICHE LOCALITÀ ABITATE			COMUNI FRAZIONI GEOGRAFICHE LOCALITÀ ABITATE			COMUNI FRAZIONI GEOGRAFICHE LOCALITÀ ABITATE		
Alti- tudine m	Popo- lazione residente		Alti- tudine m	Popo- lazione residente		Alti- tudine m	Popo- lazione residente	
CASALETTO	<u>25</u> 20	1.191	SQUARZANELLA	<u>22</u> 19	491	CERESE	<u>24</u> 16	938
Casaletto	21	388	Squarzanella	22	168	Cerese *	22	661
Ca' dei Mattoui	22	72	Corte Grancia	20	29	Strèggia	20	34
Ca' Vecchia Mellini	21	28	Corte Savazzi	20	27	Case sparse	—	243
Corte Bonicella	25	54	Palazzo Scardova	21	38			
Corte Bragagnina	25	35	Case sparse	—	229			
Corte Castellazzo	21	27				CORTE NUOVA (d)	<u>21</u> 13	347
Corte Manfrassina	22	51	VIADANA	<u>26</u> 20	6.540	Corte Nuova	20	63
Corte Pennona	22	41	Viadana *	26	5.587	Case sparse	—	284
Corte Ronchetti	22	51	Barilli	22	33			
Corte Venturina	22	39	Ca' Nuova Flisi	22	23	PIÈTOLE	<u>21</u> 19	1.350
Manserola Bini	21	26	Corte Biassina	21	22	Piètole	20	283
Manserola Pezzali	21	29	Corte Fenil Rosso	21	28	Casale	20	36
Pantarello	22	24	Fernace	21	23	Gòbia	20	58
Case sparse	—	326	Guardabassa	22	20	Martinella-Madonnina	20	74
			Pavesina I	21	36	Monasterolo	20	35
CAVALLARA	<u>26</u> 19	697	Pavesina II	21	37	Olmazzo (e)	20	11
Cavallara	24	331	Villa Grotta	21	80	Parenza	20	69
Arvoltano	25	29	Villa Scassa	22	33	Parenza-Santa Maddalena	20	45
Bugno di Cavallara	22	61	Case sparse	—	570	Roverotto	19	23
Corte Badina	19	26				Case sparse	—	716
Corte Vecchia	20	40	VILLA POMA	<u>15</u> 12	2.583			
L'Alberina	21	26	GHSIONE	<u>14</u> 12	518	PIÈTOLE VECCHIO	<u>25</u> 12	676
Rivoltano	25	36	Ghisione	13	164	Piètole Vecchio	20	191
Case sparse	—	148	Gonzaghina	13	38	Virgiliana	19	124
			San Pròspero	12	22	Case sparse	—	361
CICOGNARA	<u>24</u> 21	1.182	Tambelli-Colombara	13	46			
Cicognara - Roncadello (a)	23	1.182	Case sparse	—	248	VOLTA MANTOVANA	<u>123</u> 42	5.590
Case sparse	—	—				CASTELGRIMALDO	<u>49</u> 43	270
			VILLA POMA	<u>15</u> 12	2.065	Castelgrimaldo (f)	45	121
CIZZOLO	<u>20</u> 18	1.125	Piazzetta	13	214	Corbello Chiassi	44	29
Cizzolo	19	968	Villa Poma *	13	493	Case sparse	—	120
Ca' Rossa	19	19	Andreasè	13	42			
Fenil dei Rami	19	29	Arginone II	13	22	CERETA	<u>58</u> 45	825
Case sparse	—	109	Borgo (b)	14	30	Cereta	55	384
			Coazze	13	38	Grazioli Propito	52	48
COGOZZO	<u>25</u> 21	1.761	Roma	13	57	Tirolo	49	132
Cogozzo	25	1.650	Stazione di Villa Poma	13	22	Case sparse	—	261
Case sparse	—	111	Strèggia	12	73			
			Valdirame	13	71	FERRI	<u>47</u> 42	759
SABBIONI	<u>23</u> 17	795	Case sparse	—	1.003	Falzoni	42	140
Sabbioni	22	488				Ferri	43	176
Bocca Bassa	23	90	VILLIMPENTA	<u>20</u> 15	3.757	Case sparse	—	443
Corte Motta	22	38	Pradello	19	981			
Turchetta	21	20	Corte Risi-Campagnola	18	404	FORESTO	<u>123</u> 50	388
Veneranda	23	36	Corte Rusta	17	142	Foresto	62	235
Case sparse	—	123	Gazzine	18	63	Montagnoli	104	61
			Case sparse	—	322	Case sparse	—	92
SALINA	<u>27</u> 20	976				VOLTA MANTOVANA	<u>110</u> 60	3.348
Salina	20	152	VILLIMPENTA	<u>20</u> 15	2.776	Volta Mantovana *	92	2.072
Corte Zanetti	20	124	Villimpenta *	18	1.653	Bezzetti	100	121
Fenil Nuovo Grazi	21	37	Corte Barchessa	17	74	Bussacchetti	104	76
La Donda	20	60	Madonnina	17	96	Campagnola	90	50
Le Battelle	21	56	Parclara	18	53	Gatti	67	52
Motta di Sopra-Nuova	21	26	Vallano	19	68	Grazzoli	100	88
Case sparse	—	521	Case sparse	—	832	Martelli	76	56
						Montaldo	97	81
SAN MATTEO	<u>23</u> 17	1.279	VIRGILIO (c)	<u>25</u> 12	4.804	Novelli	110	53
San Matteo	19	689	Cappelletta	25	1.493	Pasini	75	53
Ca' di Mezzo	21	29	Cappelletta	22	364	Petacchi	86	25
Correggioli	23	48	Bellguarda	20	150	Reale	89	87
Corte Ada	21	20	Case sparse	—	979	Vinandi	102	44
Corte Gorna	21	51				Case sparse	—	490
Corte Nuova	18	55						
Corte Solco	21	30						
Fornace Corte Cavallari	19	21						
Le Chiaviche	20	44						
Paganina	21	25						
Case sparse	—	267						

(a) Centro diviso con il comune di Casalmaggiore (Cremona). — (b) Nucleo diviso con il comune di Magnacavallo. — (c) Vedi comune di Bagnolo San Vito per territorio in contestazione. — (d) Frazione speciale: territorio gravitante sul comune di Bagnolo San Vito. — (e) Nucleo speciale: scuola. — (f) Centro diviso con il comune di Cavriana.

TAV. 3 — Popolazione residente, per sesso e stato civile

N. d'ordine	C O M U N I	M A S C H I				F E M M I N E				T O T A L E			
		celibi		coniugati (b)	vedovi (c)	nubili		coniugate (b)	vedove (c)	celibi e nubili		coniugati (b)	vedovi (c)
		TOTALE	in età matrimo- niabile (a)			TOTALE	in età matrimo- niabile (a)			TOTALE	in età matrimo- niabile (a)		
1	Acquanegra sul Chiese	1.103	586	1.058	107	948	492	1.060	219	2.051	1.078	2.118	326
2	Asola	3.074	1.521	2.571	183	2.579	1.273	2.589	520	5.653	2.794	5.160	703
3	Bagnolo San Vito	1.858	927	1.595	92	1.518	725	1.601	299	3.376	1.652	3.196	391
4	Bigarello	766	344	712	43	656	301	713	104	1.422	645	1.425	147
5	Borgoforte	1.383	701	1.271	80	1.238	622	1.264	249	2.621	1.323	2.535	329
6	Borgofranco sul Po	568	293	549	43	514	276	554	124	1.082	569	1.103	167
7	Bòzzolo	1.056	520	930	98	1.022	561	940	266	2.078	1.081	1.870	364
8	Canneto sull'Òglio	1.265	641	1.138	97	1.199	716	1.154	276	2.464	1.357	2.292	373
9	Carbonara di Po	556	283	569	36	471	253	575	109	1.027	536	1.144	145
10	Casalmoro	456	239	371	46	419	177	372	83	875	416	743	129
11	Casaloldo	565	284	448	34	402	195	451	85	967	479	899	119
12	Casalromano	370	212	340	25	342	189	340	70	712	401	680	95
13	Castelbelforte	952	435	829	49	834	409	840	157	1.786	844	1.669	206
14	Castel d'Àrio	1.139	531	1.228	93	1.036	505	1.236	232	2.175	1.036	2.464	325
15	Castel Goffredo	1.872	840	1.455	103	1.597	753	1.462	289	3.469	1.593	2.917	392
16	Castellucchio	1.732	817	1.474	99	1.456	682	1.482	264	3.188	1.499	2.956	363
17	Castiglione delle Stiviere	2.651	1.514	1.882	207	2.130	1.186	1.813	430	4.781	2.700	3.695	637
18	Cavriana	1.068	487	773	89	957	445	768	136	2.025	932	1.541	225
19	Ceresara	989	499	774	60	788	343	774	135	1.777	842	1.548	195
20	Comessaggio	458	249	398	36	377	195	397	87	835	444	795	123
21	Curtatone	2.231	1.051	1.966	155	1.769	865	1.977	382	4.000	1.916	3.943	537
22	Dòsolo	1.006	492	925	98	912	503	931	229	1.918	995	1.856	327
23	Felonica	969	446	850	61	843	431	866	152	1.812	877	1.716	213
24	Gazoldo degli Ippoliti	556	271	480	34	457	221	481	95	1.013	492	961	129
25	Gazzuolo	961	503	905	72	828	469	902	209	1.789	972	1.807	281
26	Gòito	2.808	1.401	2.133	161	2.151	1.005	2.131	366	4.959	2.406	4.264	527
27	Gonzaga	2.572	1.280	2.297	158	2.299	1.205	2.289	465	4.871	2.485	4.586	623
28	Guidizzolo	1.119	579	877	75	915	471	889	183	2.034	1.050	1.766	258
29	Magnacavallo	1.034	544	888	40	834	402	894	156	1.868	946	1.782	196
30	Mantova	12.188	6.223	12.301	846	12.571	7.444	12.398	3.506	24.759	13.667	24.699	4.352
31	Marcara	3.026	1.479	2.658	195	2.446	1.209	2.652	561	5.472	2.688	5.310	756
32	Mariana Mantovana	272	149	240	18	225	117	238	53	497	266	478	71
33	Marmirolo	1.972	1.050	1.603	134	1.651	793	1.608	303	3.623	1.843	3.211	437
34	Medole	844	430	769	54	689	345	767	158	1.533	775	1.536	212
35	Mòglia	1.841	962	1.602	116	1.572	882	1.613	376	3.413	1.844	3.215	492
36	Monzambano	1.004	505	794	83	805	373	795	163	1.809	578	1.589	246
37	Motteggiana	926	444	915	57	812	410	915	174	1.738	854	1.830	231
38	Ostiglia	2.298	1.152	2.444	137	2.065	1.104	2.494	565	4.363	2.256	4.938	702
39	Pegognaga	2.236	1.086	1.972	138	1.963	1.044	1.977	395	4.199	2.130	3.949	533
40	Pieve di Coriano	366	187	333	25	317	163	333	85	633	350	666	110
41	Piùbega	661	328	571	43	556	280	570	133	1.217	608	1.141	176
42	Poggio Rusco	1.949	981	1.707	120	1.783	989	1.702	376	3.732	1.970	3.409	496
43	Pomponesco	470	278	409	36	459	271	413	109	929	549	822	145
44	Ponti sul Mincio	466	222	386	36	335	155	381	73	801	377	767	109
45	Porto Mantovano	1.419	711	1.278	97	1.257	586	1.281	229	2.676	1.297	2.559	326
46	Quingentole	623	311	657	44	568	289	668	155	1.191	600	1.325	199
47	Quistello	2.314	1.177	2.165	156	1.961	1.038	2.195	470	4.275	2.215	4.360	626
48	Redonesco	586	302	584	50	554	288	581	113	1.140	590	1.165	163
49	Rèvere	941	475	898	64	844	434	892	194	1.785	909	1.790	258
50	Rivarolo Mantovano	977	498	863	79	936	561	861	234	1.913	709	1.724	313
51	Ròdigo	1.580	830	1.302	144	1.317	630	1.308	284	2.897	1.460	2.610	428
52	Roncoferraro	2.470	1.152	2.380	185	2.145	1.025	2.380	480	4.615	2.177	4.760	665
53	Roverbella	2.547	1.164	2.054	168	2.054	936	2.065	368	4.601	2.100	4.119	536
54	Sabbioneta	1.829	951	1.541	120	1.690	967	1.553	352	3.519	1.918	3.094	472
55	San Benedetto Po	3.108	1.567	3.186	241	2.717	1.400	3.187	688	5.825	2.967	6.373	929
56	San Giacomo delle Segnate	750	381	755	51	663	368	756	152	1.413	749	1.511	203
57	San Giorgio di Mantova	892	431	798	61	678	317	806	135	1.570	748	1.604	196
58	San Giovanni del Dosso	650	343	588	34	552	279	589	109	1.202	622	1.177	143
59	San Martino dall'Àrgine	655	335	677	56	570	305	675	170	1.225	640	1.352	226
60	Schivenoglia	593	281	574	37	486	255	574	109	1.079	536	1.148	146
61	Sèrmide	2.824	1.295	2.557	148	2.459	1.219	2.568	496	5.283	2.514	5.125	644
62	Serravalle a Po	832	392	821	57	771	392	819	168	1.603	784	1.640	225
63	Solferino	550	295	446	47	431	211	442	113	981	506	888	160
64	Sustinate	1.019	512	1.017	73	888	454	1.014	189	1.907	966	2.031	262
65	Suzzara	3.765	1.962	3.697	227	3.326	1.896	3.709	867	7.091	3.858	7.406	1.094
66	Viadana	4.585	2.368	4.068	326	3.991	2.147	4.083	900	8.576	4.515	8.151	1.226
67	Villa Poma	664	294	625	34	524	253	631	105	1.188	547	1.256	139
68	Villimpenta	894	449	889	63	820	440	891	200	1.714	889	1.780	263
69	Virgilio	1.221	593	1.137	86	1.022	479	1.137	201	2.243	1.072	2.274	287
70	Volta Mantovana	1.501	773	1.264	100	1.190	585	1.270	265	2.691	1.358	2.534	365
	Provincia	107.445	53.808	97.211	7.260	94.154	49.203	97.536	21.147	201.599	103.011	194.747	28.407

(a) Maschi in età da 16 anni in poi; femmine in età da 14 anni in poi. — (b) Compresi i separati legalmente. — (c) Compresi i divorziati.

TAV. 4 — Popolazione residente,

N. d'or- dine	C O M U N I	M A S C H I											
		fino a 6 anni	da 6 a 10	da 10 a 14	da 14 a 18	da 18 a 21	da 21 a 25	da 25 a 35	da 35 a 45	da 45 a 55	da 55 a 60	da 60 a 65	da 65 in poi
1	Acquanegra sul Chiese	193	117	132	144	110	154	311	328	316	118	110	235
2	Asola	625	314	461	352	307	417	826	794	720	267	235	510
3	Bagnolo San Vito	358	200	257	247	197	269	501	511	446	151	136	272
4	Bigarello	178	105	89	103	77	130	207	221	165	80	55	111
5	Borgoforte	271	154	179	191	145	173	374	443	372	115	104	213
6	Borgofranco sul Po	107	53	75	80	71	78	172	163	144	72	52	93
7	Bòzzolo	210	121	134	132	85	142	287	313	250	119	94	197
8	Canneto sull'Òglio	227	149	160	183	120	187	320	359	359	125	86	225
9	Carbonara di Po	112	59	61	82	55	80	164	195	148	65	44	96
10	Casalmoro	93	36	62	58	33	52	152	145	88	28	38	88
11	Casaloldo	112	54	83	68	59	79	133	139	126	60	42	92
12	Casalromano	87	34	36	36	32	64	111	99	99	33	42	82
13	Castelbelforte	198	110	140	132	94	114	258	287	211	80	68	138
14	Castel d'Àrio	249	126	171	157	117	149	361	371	308	121	90	240
15	Castel Goffredo	407	231	275	250	176	224	440	464	408	163	140	252
16	Castellucchio	331	223	239	251	145	211	437	526	412	137	137	256
17	Castiglione delle Stiviere	439	256	298	301	245	302	708	734	649	223	192	393
18	Cavriana	229	148	145	131	97	121	253	277	234	77	78	140
19	Ceresara	217	112	108	116	79	116	276	289	206	74	76	154
20	Commessaggio	76	39	55	76	46	67	109	148	119	43	31	83
21	Curtatone	447	278	318	268	202	266	608	687	560	179	148	391
22	Dòsolo	232	96	131	119	91	113	271	334	261	92	84	205
23	Felonica	222	116	119	127	108	141	302	251	192	91	67	144
24	Gazoldo degli Ippoliti	123	54	76	63	50	69	152	162	138	47	41	95
25	Gazzuolo	187	103	109	119	100	125	273	275	279	84	95	189
26	Gòito	547	299	358	380	268	392	729	731	672	200	194	332
27	Gonzaga	506	281	333	357	252	344	765	768	612	245	186	378
28	Guidizzolo	221	122	133	138	103	139	324	314	238	78	99	162
29	Magnacavallo	195	98	131	153	113	137	324	300	229	89	72	121
30	Mantova	2.252	1.377	1.623	1.475	1.191	1.633	3.793	4.155	3.266	1.332	1.167	2.071
31	Marcara	641	336	390	372	258	370	806	890	734	282	251	549
32	Mariana Mantovana	48	23	30	34	27	30	82	75	66	35	20	60
33	Marmirolo	384	200	226	245	186	269	601	529	435	171	149	314
34	Mèdole	149	85	120	119	84	111	230	259	200	78	86	146
35	Mòglia	365	196	216	227	194	257	550	504	446	172	126	306
36	Monzambano	199	90	141	130	93	122	269	262	253	95	67	160
37	Motteggiana	192	89	118	148	90	130	267	307	237	101	74	145
38	Ostiglia	444	249	307	306	255	293	721	797	633	219	206	449
39	Pegognaga	504	217	286	293	211	319	659	651	527	201	160	318
40	Pieve di Coriano	73	35	43	49	40	47	111	126	77	34	29	60
41	Piùbega	136	79	83	77	62	83	180	193	146	66	65	105
42	Poggio Rusco	374	216	245	292	191	279	544	550	477	189	148	271
43	Pomponesco	80	37	47	56	51	58	158	131	108	55	44	90
44	Ponti sul Mincio	86	53	78	62	48	63	106	130	114	32	46	70
45	Porto Mantovano	272	142	210	190	148	190	418	425	356	128	98	217
46	Quingentole	131	53	82	92	72	82	189	197	169	76	51	130
47	Quistello	478	223	296	306	225	316	667	717	616	214	186	391
48	Redonesco	112	60	75	66	61	95	182	158	158	67	62	124
49	Rèvere	179	112	127	123	98	111	311	304	242	83	78	145
50	Rivarolo Mantovano	187	108	126	113	83	134	262	289	284	92	70	171
51	Ròdigo	312	151	192	184	154	179	417	441	384	122	129	361
52	Roncoferraro	540	277	348	309	232	355	756	782	633	201	193	409
53	Roverbella	555	318	365	323	226	337	714	669	569	192	178	323
54	Sabbioneta	328	203	234	229	186	246	476	528	442	144	157	319
55	San Benedetto Po	667	298	400	405	334	433	969	1.010	811	328	290	590
56	San Giacomo delle Segnate	148	67	115	92	77	114	217	222	213	90	58	143
57	San Giòrgio di Mantova	209	109	105	97	96	128	256	260	212	81	64	134
58	San Giovanni del Dosso	139	63	74	68	68	92	195	213	161	46	48	105
59	San Martino dall'Àrgine	132	65	85	81	84	83	195	196	183	72	79	133
60	Schivenòglia	127	64	88	60	71	87	170	208	125	51	42	111
61	Sèrmide	656	325	364	387	299	406	906	756	643	223	199	365
62	Serravalle a Po	189	87	118	98	89	112	248	270	218	79	66	136
63	Solferino	99	64	64	53	41	82	163	160	128	41	50	98
64	Sustinate	215	116	128	119	98	144	313	344	253	104	98	177
65	Suzzara	715	371	501	473	386	524	1.157	1.154	1.025	400	334	649
66	Viadana	874	421	622	640	445	618	1.298	1.381	1.167	397	348	768
67	Villa Poma	161	70	95	83	60	77	218	211	129	50	54	115
68	Villimpenta	180	88	111	126	103	135	264	263	253	72	84	167
69	Virgilio	226	133	175	176	126	169	343	390	303	94	80	229
70	Volta Mantovana	272	159	192	201	139	190	413	419	377	141	123	239
	Provincia	21.407	11.507	14.113	13.793	10.559	14.358	30.942	32.154	26.734	9.906	8.693	17.750

per sesso e classi di età

F E M M I N E														TOTALE POPOLAZIONE RESIDENTE	N. d'or- dine
TOTALE	fino a 6 anni	da 6 a 10	da 10 a 14	da 14 a 18	da 18 a 21	da 21 a 25	da 25 a 35	da 35 a 45	da 45 a 55	da 55 a 60	da 60 a 65	da 65 in poi	TOTALE		
2.268	186	132	138	121	96	137	329	324	290	113	115	246	2.227	4.495	1
5.828	590	321	395	348	288	386	771	831	679	303	263	513	5.688	11.516	2
3.545	355	204	234	232	162	227	504	496	414	182	130	278	3.418	6.963	3
1.521	159	78	118	108	79	96	220	208	166	60	60	121	1.473	2.994	4
2.734	286	169	181	180	139	183	376	429	333	124	113	258	2.751	5.455	5
1.160	108	62	68	76	68	84	159	154	146	83	60	124	1.192	2.352	6
2.084	201	124	136	110	87	131	306	326	237	143	131	246	2.228	4.312	7
2.500	184	141	158	164	143	177	348	400	370	142	122	280	2.629	5.129	8
1.161	94	47	77	73	56	70	187	178	138	59	52	124	1.155	2.310	9
873	112	60	70	55	32	55	121	105	102	37	49	76	874	1.747	10
1.047	89	49	69	50	55	64	126	124	124	55	40	93	938	1.985	11
735	73	34	46	32	37	48	118	87	102	46	36	93	752	1.487	12
1.830	202	113	110	117	113	121	272	268	196	80	84	155	1.831	3.661	13
2.460	251	149	131	165	100	160	372	383	274	122	117	280	2.504	4.964	14
3.430	352	241	251	197	154	209	467	483	399	156	155	284	3.348	6.778	15
3.305	334	196	244	211	157	185	455	493	361	160	137	269	3.202	6.507	16
4.740	384	278	282	310	219	272	629	628	550	217	178	428	4.373	9.113	17
1.930	196	141	175	129	91	125	247	248	228	86	58	137	1.861	3.791	18
1.823	207	104	134	89	71	95	271	251	182	83	80	130	1.697	3.520	19
892	81	47	54	52	32	56	122	124	118	45	32	98	861	1.753	20
4.352	412	222	270	274	198	245	585	677	453	208	203	381	4.128	8.480	21
2.029	154	111	144	133	77	112	305	323	247	128	91	242	2.072	4.101	22
1.880	187	97	128	131	105	150	269	242	219	90	87	156	1.861	3.741	23
1.070	103	62	71	54	49	62	158	146	135	43	44	106	1.033	2.103	24
1.938	152	84	123	105	99	131	278	270	257	119	95	226	1.939	3.877	25
5.102	478	312	356	308	218	313	679	678	591	206	155	354	4.648	9.750	26
5.027	476	258	360	333	258	331	764	759	604	254	213	443	5.053	10.080	27
2.071	193	113	138	112	96	127	315	283	235	96	92	187	1.987	4.058	28
1.962	211	108	113	138	94	130	291	273	209	90	71	156	1.884	3.846	29
25 335	2.129	1.317	1.681	1.532	1.206	1.653	4.307	4.596	3.854	1.694	1.454	3.052	28.475	53.810	30
5.879	579	291	367	347	278	352	824	782	704	304	290	541	5.659	11.538	31
530	46	26	36	21	22	37	75	67	67	25	30	64	516	1.046	32
3.709	366	232	260	246	171	242	537	492	403	159	149	305	3.562	7.271	33
1.667	146	80	118	82	73	90	232	256	203	87	81	166	1.614	3.281	34
3.559	312	171	207	245	168	257	533	505	483	190	152	338	3.561	7.120	35
1.881	190	105	137	102	63	120	242	230	250	84	78	162	1.763	3.644	36
1.898	194	93	115	130	105	141	244	301	238	100	78	162	1.901	3.799	37
4.879	428	249	284	277	247	271	790	847	629	288	241	573	5.124	10.003	38
4.346	441	202	276	276	214	312	650	641	536	220	188	379	4.335	8.681	39
724	81	31	42	48	42	34	106	105	96	42	28	80	735	1.459	40
1.275	130	64	82	69	52	92	181	177	155	81	59	117	1.259	2.534	41
3.776	347	219	228	274	211	286	515	594	512	188	155	332	3.861	7.637	42
915	87	47	54	55	49	76	139	129	121	62	62	100	981	1.896	43
888	94	39	47	48	28	48	122	116	96	44	30	77	789	1.677	44
2.794	292	168	211	204	148	184	390	392	331	124	105	218	2.767	5.561	45
1.324	135	74	70	95	62	87	185	202	181	71	68	161	1.391	2.715	46
4.635	435	229	259	278	236	307	672	698	585	256	207	464	4.626	9.261	47
1.220	133	58	75	77	62	81	169	168	164	75	54	132	1.248	2.468	48
1.903	185	102	123	106	87	120	283	290	250	100	92	192	1.930	3.833	49
1.919	160	92	123	128	108	129	272	294	264	114	105	242	2.031	3.950	50
3.026	303	165	219	177	128	183	390	404	337	134	143	326	2.909	5.935	51
5.035	497	282	341	333	247	314	762	769	584	239	201	436	5.005	10.040	52
4.769	513	289	316	294	217	289	682	633	499	229	176	350	4.487	9.256	53
3.490	339	189	195	209	185	222	520	518	457	200	181	380	3.595	7.085	54
6.535	597	317	403	420	294	426	979	962	800	397	343	654	6.592	13.127	55
1.556	125	68	102	94	71	124	204	266	203	82	68	164	1.571	3.127	56
1.751	167	84	110	119	69	107	256	219	172	88	68	150	1.619	3.370	57
1.272	141	52	80	74	59	101	187	178	154	61	53	110	1.250	2.522	58
1.388	115	58	92	97	52	104	187	189	188	88	73	172	1.415	2.803	59
1.204	107	56	68	84	59	74	156	194	141	66	55	109	1.169	2.373	60
5.529	581	313	346	391	312	403	825	792	628	268	232	432	5.523	11.052	61
1.710	178	81	120	127	93	119	240	256	215	87	82	160	1.758	3.468	62
1.043	93	60	67	58	48	54	152	124	121	54	50	105	986	2.029	63
2.109	201	119	114	134	101	147	296	300	246	119	98	216	2.091	4.200	64
7.689	691	329	410	468	361	502	1.168	1.246	1.084	455	380	808	7.902	15.591	65
8.979	809	466	569	590	425	586	1.277	1.398	1.153	440	392	869	8.974	17.953	66
1.323	128	62	81	76	59	86	204	193	132	61	62	116	1.260	2.583	67
1.846	185	98	97	124	85	119	261	294	224	95	108	221	1.911	3.757	68
2.444	240	118	185	154	118	155	343	365	278	105	99	200	2.360	4.804	69
2.865	252	175	178	156	114	181	379	381	378	155	110	266	2.725	5.590	70
211.916	19.962	11.327	13.682	13.226	10.102	13.897	30.980	31.767	26.525	11.261	9.743	20.585	212.837	424.753	

TAV. 5 — Popolazione residente in età da 6 anni in poi,

N. d'or- dine	COMUNI	ANALFABETI				FORNITI							
		TOTALE		IN ETÀ DI OBBLIGO SCOLASTICO (da 6 a 14 anni)		PRIVI DI TITOLO DI STUDIO		di scuola elementare		di scuola media inferiore		classica e scientifica	
		MF	M	MF	M	MF	M	MF	M	MF	M	MF	M
1	Acquanegra sul Chiese	211	119	29	17	942	493	2.722	1.322	160	100	18	13
2	Asola	435	239	35	15	1.866	989	7.207	3.543	529	286	29	18
3	Bagnolo San Vito	302	124	9	4	875	397	4.791	2.495	169	115	20	15
4	Bigarello	243	104	5	2	376	206	1.963	988	41	24	8	6
5	Borgoforte	211	76	23	10	739	336	3.796	1.928	117	70	13	9
6	Borgofranco sul Po	120	35	8	4	225	105	1.695	863	55	30	15	13
7	Bòzzolo	157	79	8	3	551	268	2.770	1.296	260	148	28	16
8	Canneto sull'Oglio	165	79	4	2	582	263	3.708	1.747	152	107	22	19
9	Carbonara di Po	123	51	2	1	268	135	1.616	805	53	38	12	8
10	Casalmoro	65	28	7	2	253	145	1.146	559	56	33	3	3
11	Casaloldo	95	51	—	—	237	129	1.382	717	41	27	2	2
12	Casalromano	33	14	1	1	179	89	1.054	517	44	26	5	4
13	Castelbelforte	217	84	6	2	486	256	2.432	1.216	75	48	7	6
14	Castel d'Ario	297	107	16	9	884	415	3.062	1.564	123	70	16	16
15	Castel Goffredo	231	152	26	13	856	408	4.635	2.319	131	78	26	19
16	Castellùcchio	350	146	32	19	866	422	4.365	2.258	157	90	22	18
17	Castiglione delle Stiviere	622	357	38	18	1.446	745	5.612	2.865	365	198	49	36
18	Cavriana	218	124	19	9	632	332	2.422	1.192	47	29	10	7
19	Ceresara	214	108	50	25	531	282	2.221	1.143	74	48	9	8
20	Commessaggio	85	41	—	—	239	134	1.205	603	36	17	3	3
21	Curtatone	391	176	26	17	1.048	523	5.827	2.986	212	138	17	13
22	Dòsolo	177	79	12	8	578	273	2.777	1.354	92	51	13	11
23	Felonica	205	77	20	9	411	200	2.552	1.270	103	71	15	13
24	Gazoldo degli Ippoliti	85	43	6	2	236	120	1.474	729	43	30	8	8
25	Gazzuolo	181	101	9	4	640	324	2.551	1.235	94	48	11	9
26	Gòito	551	268	21	8	1.388	716	6.521	3.406	144	95	24	21
27	Gonzaga	589	190	51	27	981	468	6.855	3.459	477	298	31	25
28	Guidizzolo	137	63	1	—	575	303	2.725	1.361	127	78	12	8
29	Magnacavallo	173	65	14	8	315	153	2.807	1.466	99	58	9	6
30	Mantova	1.498	519	65	36	5.736	2.349	32.474	14.885	5.500	2.923	638	442
31	Marcara	681	310	27	12	2.127	1.094	6.988	3.530	344	217	31	24
32	Mariana Mantovana	57	33	5	5	163	78	692	346	26	18	1	1
33	Marmirolo	411	200	11	4	1.006	506	4.816	2.441	190	126	16	13
34	Mèdole	147	75	9	4	545	299	2.176	1.081	66	35	14	9
35	Mòglia	434	131	24	11	741	359	4.946	2.534	187	102	15	13
36	Monzambano	112	52	3	2	1.046	570	1.986	995	61	37	13	10
37	Motteggiana	149	41	10	4	379	179	2.742	1.405	81	49	9	8
38	Ostiglia	766	283	51	29	1.383	630	6.223	3.087	453	267	59	48
39	Pegognaga	506	175	33	13	701	332	6.050	3.074	341	183	26	22
40	Pieve di Coriano	75	27	4	3	132	54	1.044	543	34	12	4	3
41	Piùbega	115	56	7	3	403	216	1.662	832	45	20	8	7
42	Poggio Rusco	403	152	38	20	709	326	5.201	2.565	436	273	33	22
43	Pomponesco	80	34	3	1	281	137	1.278	616	54	28	5	4
44	Ponti sul Mincio	145	67	15	8	232	126	1.056	566	37	22	8	8
45	Porto Mantovano	266	120	14	4	832	415	3.699	1.866	126	79	13	10
46	Quingentole	164	56	9	3	313	132	1.843	922	71	50	12	10
47	Quistello	476	156	10	4	1.136	541	6.297	3.222	250	141	31	29
48	Redonesco	107	49	4	2	536	272	1.489	742	50	23	15	11
49	Rèvere	150	52	14	8	374	176	2.571	1.279	257	146	18	17
50	Rivarolo Mantovano	118	63	10	5	495	261	2.771	1.283	124	70	8	6
51	Ròdigo	351	166	16	11	677	355	4.089	2.074	118	67	12	11
52	Roncoferraro	493	176	25	14	1.387	676	6.779	3.439	175	105	33	24
53	Roverbella	471	218	20	13	1.568	813	5.866	3.006	163	105	21	17
54	Sabbioneta	324	170	4	4	974	505	4.805	2.312	158	87	34	28
55	San Benedetto Po	756	244	12	6	1.462	698	8.997	4.555	384	224	37	31
56	San Giacomo delle Segnate	167	60	22	13	299	145	2.244	1.120	86	54	13	11
57	San Giorgio di Mantova	194	82	1	1	440	211	2.254	1.181	72	45	1	1
58	San Giovanni del Dosso	169	65	12	4	205	110	1.775	889	66	49	8	7
59	San Martino dall'Argine	66	29	7	3	512	259	1.798	881	114	57	10	8
60	Schivenoglia	123	48	12	10	216	107	1.704	865	53	38	5	3
61	Sèrmide	511	173	27	15	1.298	610	7.172	3.578	618	387	23	21
62	Serravalle a Po	256	108	11	7	411	195	2.319	1.151	65	35	6	4
63	Solferino	118	67	—	—	386	219	1.260	618	36	21	6	6
64	Sustinate	230	88	8	3	620	289	2.783	1.424	81	57	15	13
65	Suzzara	694	241	36	26	1.694	768	10.676	5.366	642	363	52	38
66	Viadana	906	468	40	22	2.510	1.246	11.735	5.813	641	337	81	64
67	Villa Poma	120	49	9	5	285	138	1.750	893	90	57	7	5
68	Villimpenta	259	79	6	3	452	207	2.560	1.302	69	46	21	19
69	Virgilio	273	113	25	11	480	231	3.378	1.741	129	80	6	5
70	Volta Mantovana	398	213	4	—	1.090	564	3.397	1.709	106	63	13	11
	Provincia	20.677	8.688	1.141	600	55.441	27.030	279.238	138.937	16.675	9.547	1.836	1.397

per sesso : analfabeti ; alfabeti, secondo il titolo di studio

A L F A B E T I													TOTALE		N. d'or- dine		
DI TITOLO DI STUDIO											IN ETÀ DI OBBLIGO SCOLASTICO (da 6 a 14 anni)		POPOLAZIONE RESIDENTE IN ETÀ DA 6 ANNI IN POI				
di scuola media superiore								di università		T O T A L E							
magistrale		tecnica, professionale e artistica		altri e non specificati		Totale											
MF	M	MF	M	MF	M	MF	M	MF	M	MF	M	MF	M	MF	M	MF	M
32	7	25	17	—	—	75	37	6	4	3.905	1.956	490	232	4.116	2.075	1	
89	13	89	68	1	1	208	100	56	46	9.866	4.964	1.456	760	10.301	5.203	2	
46	3	28	23	—	—	94	41	19	15	5.948	3.063	886	453	6.250	3.187	3	
14	4	9	8	—	—	31	18	3	3	2.414	1.239	385	192	2.657	1.343	4	
25	5	29	25	1	—	61	39	17	14	4.737	2.387	600	323	4.948	2.463	5	
16	1	6	2	1	—	38	16	4	4	2.017	1.018	250	124	2.137	1.053	6	
59	12	52	34	—	—	137	62	26	21	3.744	1.795	507	252	3.901	1.874	7	
29	4	40	32	—	—	91	55	20	17	4.553	2.194	604	307	4.718	2.273	8	
16	3	11	5	1	—	40	16	5	4	1.982	998	242	119	2.110	1.049	9	
8	3	3	2	—	—	14	8	8	7	1.477	752	221	96	1.542	780	10	
16	2	7	3	—	—	25	7	4	4	1.689	884	255	137	1.784	935	11	
13	—	15	15	—	—	33	19	4	3	1.314	654	149	69	1.347	668	12	
19	4	13	8	—	—	39	18	12	10	3.044	1.548	467	248	3.261	1.632	13	
43	9	29	20	—	—	88	45	10	10	4.167	2.104	501	288	4.464	2.211	14	
41	7	28	24	—	—	95	50	21	16	5.738	2.871	972	493	6.019	3.023	15	
34	3	32	24	2	2	90	47	14	11	5.492	2.828	870	443	5.842	2.974	16	
72	12	53	39	—	—	174	87	71	49	7.668	3.944	1.076	536	8.290	4.301	17	
18	1	11	9	—	—	39	17	8	7	3.148	1.577	590	284	3.366	1.701	18	
26	3	10	6	—	—	45	17	11	8	2.882	1.498	408	195	3.096	1.606	19	
10	2	12	10	—	—	25	15	6	6	1.511	775	195	94	1.596	816	20	
55	11	45	34	—	—	117	58	26	24	7.230	3.729	1.062	579	7.621	3.905	21	
44	8	20	10	—	—	77	29	14	11	3.538	1.718	470	219	3.715	1.797	22	
14	3	22	18	—	—	51	34	10	6	3.127	1.581	440	226	3.332	1.658	23	
13	1	10	8	—	—	31	17	8	8	1.792	904	257	128	1.877	947	24	
19	3	30	20	—	—	60	32	12	11	3.357	1.650	410	208	3.538	1.751	25	
51	10	31	25	—	—	106	56	15	14	8.174	4.287	1.304	649	8.725	4.555	26	
87	19	41	30	8	5	167	79	29	27	8.509	4.331	1.181	587	9.098	4.521	27	
26	6	25	18	—	—	63	32	17	13	3.507	1.787	505	255	3.644	1.850	28	
18	2	13	11	—	—	40	19	6	6	3.267	1.702	436	221	3.440	1.767	29	
1.264	201	1.326	1.013	15	3	3.243	1.659	978	748	47.931	22.564	5.933	2.964	49.429	23.083	30	
70	7	43	28	—	—	144	59	34	28	9.637	4.928	1.357	714	10.318	5.238	31	
6	1	3	2	—	—	10	4	4	3	895	449	110	48	952	482	32	
41	5	25	20	—	—	82	38	16	14	6.110	3.125	907	422	6.521	3.325	33	
21	4	7	6	—	—	42	19	10	9	2.830	1.443	394	201	2.986	1.518	34	
62	11	30	19	—	—	107	43	28	25	6.009	3.063	766	401	6.443	3.194	35	
23	7	6	5	—	—	42	22	8	6	3.143	1.630	470	229	3.255	1.682	36	
28	5	15	10	—	—	52	23	10	9	3.264	1.665	405	203	3.413	1.706	37	
110	17	76	57	3	2	248	124	53	44	8.365	4.152	1.038	527	9.131	4.435	38	
61	13	25	18	1	1	113	54	25	23	7.230	3.667	948	490	7.736	3.842	39	
5	3	6	4	—	—	15	10	5	5	1.230	624	147	75	1.305	651	40	
21	4	5	4	—	—	34	15	9	6	2.153	1.083	301	159	2.268	1.130	41	
63	16	34	22	—	—	130	60	37	26	6.513	3.250	870	432	6.916	3.402	42	
17	2	5	5	—	—	27	11	9	9	1.649	801	182	83	1.729	835	43	
10	3	3	2	—	—	21	13	6	5	1.332	735	202	123	1.497	802	44	
23	5	26	17	—	—	62	32	12	10	4.731	2.462	717	348	4.997	2.522	45	
21	5	15	9	—	—	48	24	10	9	2.285	1.137	270	132	2.449	1.193	46	
96	17	37	32	—	—	164	78	25	19	7.872	4.001	997	515	8.348	4.157	47	
11	—	9	6	—	—	35	17	6	5	2.116	1.059	264	133	2.223	1.108	48	
40	8	33	26	—	—	91	51	26	20	3.319	1.672	440	221	3.469	1.724	49	
39	9	35	29	—	—	82	44	13	11	3.485	1.669	439	229	3.603	1.732	50	
31	8	24	17	—	—	67	36	18	16	4.969	2.548	711	332	5.320	2.714	51	
69	15	46	41	—	—	148	80	21	19	8.510	4.319	1.223	611	9.003	4.495	52	
47	12	41	33	—	—	109	62	11	10	7.717	3.996	1.268	670	8.188	4.214	53	
53	7	37	25	2	2	126	62	33	28	6.096	2.994	817	433	6.420	3.164	54	
118	30	66	47	1	—	222	108	42	39	11.107	5.624	1.406	692	11.863	5.868	55	
29	4	5	4	—	—	47	19	11	10	2.687	1.348	330	169	2.854	1.408	56	
9	1	17	16	1	—	28	18	6	5	2.800	1.460	407	213	2.994	1.542	57	
6	1	6	5	—	—	20	13	7	7	2.073	1.068	257	133	2.242	1.133	58	
24	3	19	10	—	—	53	21	13	9	2.490	1.227	293	147	2.556	1.256	59	
19	4	11	5	—	—	35	12	8	7	2.016	1.029	264	142	2.139	1.077	60	
81	20	82	59	2	1	188	101	28	24	9.304	4.700	1.321	674	9.815	4.873	61	
15	3	17	14	—	—	38	21	12	11	2.845	1.413	395	198	3.101	1.521	62	
17	3	11	7	—	—	34	16	3	3	1.719	877	255	128	1.837	944	63	
30	2	15	11	—	—	60	26	10	10	3.554	1.806	469	241	3.784	1.894	64	
253	59	92	75	2	2	399	174	80	62	13.491	6.733	1.575	846	14.185	6.974	65	
155	18	161	102	—	—	397	184	31	57	15.264	7.637	2.038	1.021	16.270	8.105	66	
23	3	11	10	—	—	41	18	8	7	2.174	1.113	299	160	2.294	1.162	67	
18	—	10	10	—	—	49	29	3	3	3.133	1.587	388	196	3.392	1.666	68	
24	4	33	29	—	—	63	38	15	15	4.065	2.105	586	297	4.338	2.218	69	
34	8	14	12	—	—	61	31	14	13	4.668	2.380	700	351	5.066	2.593	70	
4.040	709	3.221	2.414	41	19	9.138	4.539	2.215	1.768	362.707	181.821	49.468	25.020	383.384	190.509		

TAV. 6 — Popolazione residente in età da 10 anni in poi, per sesso: attiva, secondo

N. d'or- dine	COMUNI	POPOLAZIONE											
		Agricoltura, caccia e pesca		Industrie estrattive e manifatturiere		Costruzioni e impianti		Energia elettrica gas e acqua		Trasporti e comunicazioni		Commercio e servizi vari	
		MF	M	MF	M	MF	M	MF	M	MF	M	MF	M
1	Acquanegra sul Chiese	988	982	514	295	67	67	5	5	26	21	237	162
2	Asola	2.616	2.488	713	517	193	192	13	13	134	118	565	400
3	Bagnolo San Vito	1.789	1.459	483	384	269	269	5	5	42	36	225	168
4	Bigarello	1.423	849	105	71	22	22	2	2	21	19	86	60
5	Borgoforte	1.277	1.110	403	281	213	213	1	1	62	57	218	155
6	Borgofranco sul Po	790	551	113	75	116	116	—	—	22	20	84	63
7	Bòzzolo	575	565	281	232	136	134	47	44	58	55	202	220
8	Canneto sull'Òglio	927	912	1.217	388	133	133	7	7	30	28	205	139
9	Carbonara di Po	788	535	127	93	114	114	1	1	13	12	80	63
10	Casalmore	406	404	93	74	44	43	—	—	14	12	84	58
11	Casaloldo	569	568	97	83	33	33	1	1	10	7	59	49
12	Casalromano	384	383	128	92	17	17	—	—	9	8	43	29
13	Castelbelforte	1.233	900	187	138	44	44	1	1	24	21	137	104
14	Castel d'Àrio	1.071	1.018	330	284	56	56	—	—	57	51	246	196
15	Castel Goffredo	1.669	1.654	501	309	88	88	1	1	31	28	218	143
16	Castellùchio	1.518	1.473	468	368	122	121	3	3	62	55	266	188
17	Castiglione delle Stiviere	1.526	1.473	616	417	311	309	6	6	85	76	503	340
18	Cavriana	993	987	150	120	88	87	1	1	23	21	157	88
19	Ceresara	1.063	1.037	153	106	39	38	—	—	20	17	111	72
20	Commessaggio	560	447	106	83	46	46	—	—	18	16	80	53
21	Curtatone	1.982	1.857	620	456	238	236	3	3	91	86	303	213
22	Dòsolo	1.171	804	320	222	191	189	2	2	42	33	156	94
23	Felonica	1.148	859	219	149	64	64	2	2	34	30	148	102
24	Gazoldo degli Ippoliti	488	467	142	111	32	32	2	2	15	14	114	82
25	Gazzuolo	953	787	249	180	132	132	3	3	53	49	293	212
26	Gòito	2.452	2.431	592	520	174	174	3	3	72	68	342	251
27	Gonzaga	3.174	2.315	680	503	267	266	3	3	76	73	395	261
28	Guidizzolo	931	909	331	217	83	83	11	11	33	28	210	140
29	Magnacavallo	1.417	1.101	168	151	59	58	—	—	21	18	68	60
30	Mantova	2.221	1.561	5.844	4.135	1.628	1.614	215	207	1.488	1.372	5.650	3.539
31	Marcaria	2.810	2.629	665	536	222	222	6	6	126	113	429	291
32	Mariana Mantovana	301	296	45	34	10	10	1	1	4	3	42	29
33	Marmirolo	2.144	1.603	712	528	132	131	12	12	114	109	394	195
34	Mèdole	836	828	204	176	35	35	2	2	26	23	133	94
35	Mòglia	1.790	1.467	452	330	226	226	10	10	66	63	349	257
36	Monzambano	1.017	1.010	135	132	86	86	2	2	24	21	106	70
37	Motteggiana	1.008	839	289	225	120	120	—	—	18	16	115	76
38	Ostiglia	2.054	1.265	961	721	498	496	18	18	173	160	654	443
39	Pegognaga	2.882	2.053	663	474	202	201	2	2	56	47	280	211
40	Pieve di Coriano	532	373	97	68	36	36	—	—	8	5	38	26
41	Piùbega	652	639	144	107	41	41	2	2	11	10	147	79
42	Poggio Rusco	2.126	1.481	514	374	193	192	4	4	142	124	438	317
43	Pomponesco	463	383	114	89	72	71	1	1	8	6	100	63
44	Ponti sul Mincio	331	330	66	61	81	81	1	—	9	6	47	30
45	Porto Mantovano	1.196	1.128	579	464	127	126	3	3	45	42	214	132
46	Quingentole	643	558	156	117	114	114	1	1	19	16	111	74
47	Quistello	2.505	2.013	665	492	261	261	2	2	72	63	364	264
48	Redonesco	695	687	114	98	24	24	—	—	11	10	104	79
49	Rèvere	490	480	314	251	211	210	4	4	59	55	264	180
50	Rivarolo Mantovano	840	837	359	211	88	88	1	1	31	28	165	103
51	Ròdigo	1.306	1.281	654	404	88	87	3	3	33	27	251	151
52	Roncoferraro	2.599	2.440	492	392	143	143	3	3	77	71	331	239
53	Roverbella	3.001	2.325	524	361	178	177	3	3	68	64	277	202
54	Sabbioneta	1.876	1.596	593	364	152	150	1	1	39	32	285	197
55	San Benedetto Po	4.055	2.773	949	669	532	532	4	4	162	154	442	284
56	San Giacomo delle Segnate	861	722	187	151	66	66	—	—	28	26	110	75
57	San Giorgio di Mantova	1.054	826	251	172	115	115	2	2	18	18	90	65
58	San Giovanni del Dosso	1.020	719	128	92	18	18	—	—	13	12	57	39
59	San Martino dall'Argine	714	633	172	110	54	54	1	1	25	22	196	141
60	Schivenòglia	741	597	104	79	36	36	—	—	23	22	80	63
61	Sèrmide	2.688	1.985	1.026	841	284	284	6	6	160	148	368	244
62	Serravalle a Po	1.156	920	151	104	39	39	1	1	11	10	87	65
63	Solferino	494	488	108	88	52	52	—	—	21	20	98	74
64	Sustinate	1.410	997	265	178	87	87	1	1	30	25	175	127
65	Suzzara	2.786	2.280	2.034	1.578	367	363	12	12	198	179	778	554
66	Viadana	4.373	3.510	1.447	1.060	565	564	11	11	157	137	994	709
67	Villa Poma	895	655	180	84	63	63	4	4	20	16	108	66
68	Villimpenta	1.264	820	260	201	31	31	4	4	22	20	185	151
69	Virgilio	1.012	946	415	312	142	142	9	9	50	46	217	151
70	Volta Mantovana	1.472	1.466	224	177	159	159	13	13	41	38	235	149
	Provincia	98.194	81.764	38.812	28.959	10.969	10.928	488	476	4.904	4.456	21.433	14.463

il ramo di attività economica; non attiva, secondo alcuni gruppi di condizioni non professionali

A T T I V A				P O P O L A Z I O N E N O N A T T I V A										T O T A L E		N. d'or- dine
Credito e assicurazione		Pubblica amministrazione		T O T A L E		in attesa di prima occupazione		attendente alle cure domestiche	altra		T O T A L E		P O P O L A Z I O N E R E S I D E N T E I N E T A D A 1 0 A N N I I N P O I			
MF	M	MF	M	MF	M	MF	M	F	MF	M	MF	M	MF	M		
4	3	88	65	1.929	1.600	90	44	1.345	503	314	1.038	358	3.867	1.958	1	
30	23	279	158	4.543	3.909	223	155	3.637	1.263	825	5.123	950	9.666	4.889	2	
6	6	111	72	2.930	2.399	228	104	1.915	773	484	2.916	588	5.846	2.987	3	
5	4	34	31	1.698	1.058	98	43	437	241	137	776	180	2.474	1.238	4	
5	4	121	82	2.300	1.903	67	52	1.700	558	354	2.325	406	4.625	2.309	5	
1	1	32	16	1.158	842	43	20	576	245	138	864	158	2.022	1.000	6	
17	15	150	76	1.556	1.341	63	55	1.419	618	357	2.100	412	3.656	1.733	7	
6	6	98	61	2.623	1.674	146	82	979	690	368	1.805	450	4.428	2.124	8	
3	3	35	21	1.161	842	26	14	601	216	134	843	148	2.004	990	9	
1	1	28	18	670	610	22	20	577	177	114	776	134	1.446	744	10	
1	1	19	9	789	751	15	11	713	164	119	892	130	1.681	831	11	
3	3	19	10	603	542	32	20	525	119	72	676	92	1.279	634	12	
3	3	51	31	1.680	1.242	84	53	915	359	227	1.358	280	3.038	1.522	13	
9	9	78	49	1.847	1.663	97	71	1.731	514	351	2.342	422	4.189	2.085	14	
18	17	99	54	2.625	2.294	115	78	2.164	643	420	2.922	498	5.547	2.792	15	
5	5	95	55	2.539	2.268	107	71	2.090	687	412	2.884	483	5.423	2.751	16	
25	23	385	215	3.457	2.859	122	83	2.514	1.663	1.103	4.299	1.186	7.756	4.045	17	
3	3	40	22	1.455	1.329	35	29	1.276	311	195	1.622	224	3.077	1.533	18	
4	4	57	33	1.447	1.307	57	31	1.101	275	156	1.433	187	2.880	1.494	19	
3	2	32	21	845	668	22	19	491	152	90	665	109	1.510	777	20	
10	8	207	116	3.454	2.975	151	99	2.702	814	553	3.667	652	7.121	3.627	21	
6	6	79	40	1.967	1.390	31	22	1.033	477	289	1.541	311	3.508	1.701	22	
4	4	58	39	1.677	1.249	48	31	936	458	262	1.442	293	3.119	1.542	23	
2	2	45	32	840	742	19	16	708	194	135	921	151	1.761	893	24	
5	4	73	51	1.761	1.418	12	6	1.181	397	224	1.590	230	3.351	1.643	25	
9	8	107	66	3.751	3.521	208	179	3.323	832	556	4.363	735	8.114	4.256	26	
12	11	203	125	4.810	3.557	155	93	2.477	1.117	590	3.749	683	8.559	4.240	27	
8	6	85	57	1.692	1.451	75	38	1.272	370	239	1.717	277	3.409	1.728	28	
3	3	56	37	1.792	1.428	21	16	1.047	374	225	1.442	241	3.234	1.669	29	
624	523	4.318	2.776	21.988	15.727	1.540	829	13.799	9.408	5.150	24.747	5.979	46.733	21.706	30	
13	11	204	137	4.475	3.945	127	102	3.817	1.272	855	5.216	957	9.691	4.902	31	
3	2	17	9	423	384	23	19	368	89	56	480	75	903	459	32	
11	11	102	64	3.621	2.653	70	40	1.685	713	432	2.468	472	6.089	3.125	33	
4	4	58	25	1.298	1.187	56	50	1.155	312	196	1.523	246	2.821	1.433	34	
12	10	123	72	3.028	2.435	82	63	2.105	861	500	3.048	563	6.076	2.998	35	
4	4	79	59	1.453	1.384	8	5	1.269	330	203	1.607	208	3.060	1.592	36	
1	1	76	49	1.627	1.326	72	55	1.137	395	236	1.604	291	3.231	1.617	37	
17	15	266	159	4.641	3.277	249	169	2.492	1.251	740	3.992	909	8.633	4.186	38	
16	14	135	86	4.236	3.088	89	45	2.211	781	492	3.081	537	7.317	3.625	39	
—	—	23	18	734	526	23	10	342	140	80	505	90	1.239	616	40	
3	3	39	22	1.039	903	19	13	835	232	144	1.086	157	2.125	1.060	41	
21	21	158	81	3.596	2.594	96	71	1.886	903	521	2.885	592	6.481	3.186	42	
—	—	44	26	802	639	58	25	542	243	134	843	159	1.645	793	43	
1	1	84	71	620	580	64	50	555	166	119	785	169	1.405	749	44	
5	4	78	47	2.247	1.946	156	61	1.673	611	373	2.440	434	4.687	2.380	45	
1	1	44	26	1.089	907	40	28	869	324	205	1.233	233	2.322	1.140	46	
13	12	159	96	4.041	3.203	210	101	2.584	1.061	630	3.855	731	7.896	3.934	47	
6	6	29	20	983	924	6	5	915	201	119	1.122	124	2.105	1.048	48	
11	11	113	81	1.466	1.272	65	54	1.237	497	296	1.799	350	3.265	1.622	49	
8	7	69	34	1.561	1.309	57	49	1.354	431	266	1.842	315	3.403	1.624	50	
5	3	94	58	2.434	2.014	113	70	1.683	774	479	2.570	549	5.004	2.563	51	
9	9	249	173	3.903	3.470	267	153	3.213	1.061	595	4.541	748	8.444	4.218	52	
8	7	104	78	4.163	3.217	237	150	2.267	914	529	3.418	679	7.581	3.896	53	
7	6	144	75	3.097	2.421	136	93	2.069	726	447	2.931	540	6.028	2.961	54	
14	12	237	153	6.395	4.581	306	137	3.089	1.458	852	4.853	989	11.248	5.570	55	
2	2	55	36	1.309	1.078	78	47	957	375	216	1.410	263	2.719	1.341	56	
3	3	28	23	1.561	1.224	36	22	904	300	187	1.240	209	2.801	1.433	57	
1	1	22	14	1.259	895	32	18	559	277	157	868	175	2.127	1.070	58	
2	1	43	20	1.207	982	56	27	854	316	182	1.226	209	2.433	1.191	59	
2	2	41	25	1.027	824	85	31	658	249	158	992	189	2.019	1.013	60	
15	14	194	112	4.741	3.634	212	154	2.932	1.292	760	4.436	914	9.177	4.548	61	
2	2	31	23	1.478	1.164	43	35	994	418	235	1.455	270	2.933	1.434	62	
1	1	31	15	805	738	13	11	700	195	131	908	142	1.713	880	63	
3	3	74	48	2.045	1.466	59	34	1.036	409	278	1.504	312	3.549	1.778	64	
39	37	423	231	6.637	5.234	362	211	4.555	1.931	1.158	6.848	1.369	13.485	6.603	65	
31	28	439	246	8.017	6.265	390	209	4.900	2.076	1.210	7.366	1.419	13.383	7.084	66	
1	1	38	24	1.259	913	42	18	580	281	161	903	179	2.162	1.092	67	
3	3	29	19	1.798	1.249	147	99	877	384	230	1.408	329	3.206	1.578	68	
14	12	106	81	1.965	1.699	120	84	1.513	489	302	2.122	386	4.087	2.085	69	
9	6	123	78	2.276	2.086	63	58	1.962	431	290	2.456	348	4.732	2.434	70	
1.156	1.002	11.487	7.152	181.943	144.195	8.319	5.060	120.517	49.771	29.747	178.607	34.807	380.550	179.002		

TAV. 7 — Popolazione residente attiva, per sesso: addetta al ramo dell'agricoltura,

N. d'or- dine	C O M U N I	ADDETTI ALL' AGRICOLTURA, CACCIA E PESCA										T O T A L E	
		Indipendenti				Coadiuvanti di indipendenti		Dipendenti					
		conduttori non coltivatori e altri amministratori		conduttori coltivatori e altri lavoratori in proprio				dirigenti e impiegati		altri			
		MF	M	MF	M	MF	M	MF	M	MF	M	MF	M
1	Acquanegra sul Chiese	4	4	387	386	233	228	2	2	362	362	988	982
2	Asola	41	39	574	569	676	608	7	7	1.318	1.205	2.616	2.488
3	Bagnolo San Vito	17	14	399	393	574	477	2	2	797	573	1.789	1.459
4	Bigarello	26	25	75	74	148	122	8	8	1.166	620	1.423	849
5	Borgoforte	14	11	307	305	407	371	1	1	548	422	1.277	1.110
6	Borgofranco sul Po	13	11	211	208	386	224	—	—	180	108	790	551
7	Bózzolo	8	6	225	218	164	163	1	1	177	177	575	565
8	Canneto sull'Oglio	16	15	327	327	232	220	3	2	349	348	927	912
9	Carbonara di Po	8	8	204	196	444	243	—	—	132	88	788	535
10	Casalmoro	14	13	121	121	85	84	2	2	184	184	406	404
11	Casaloldo	3	3	162	161	190	190	—	—	214	214	569	568
12	Casalromano	9	9	148	148	107	106	—	—	120	120	384	383
13	Castelforte	7	7	218	214	349	250	2	2	657	427	1.233	900
14	Castel d'Ario	14	14	193	192	171	158	—	—	693	654	1.071	1.018
15	Castel Goffredo	20	14	535	531	574	572	2	2	538	535	1.669	1.654
16	Castellucchio	32	27	391	388	524	490	1	1	570	587	1.518	1.473
17	Castiglione delle Stiviere	11	10	555	553	760	710	1	1	199	199	1.526	1.473
18	Cavriana	6	5	309	309	446	441	1	1	231	231	993	987
19	Ceresara	21	18	242	241	343	329	2	2	455	447	1.063	1.037
20	Commessaggio	4	4	160	159	253	172	—	—	143	112	560	447
21	Curtatone	12	12	473	462	602	561	—	—	895	822	1.982	1.857
22	Dòsolo	18	16	290	275	434	253	2	2	427	258	1.171	804
23	Felonica	10	9	257	248	400	243	3	3	409	351	1.148	859
24	Gazoldo degli Ippoliti	6	5	139	136	166	152	—	—	177	174	488	467
25	Gazzuolo	23	18	350	334	374	259	1	1	205	175	953	787
26	Gòito	24	24	544	540	856	842	7	7	1.021	1.018	2.452	2.431
27	Gonzaga	10	10	673	648	1.558	1.005	9	9	924	643	3.174	2.315
28	Guidizzolo	13	13	294	289	349	341	2	2	273	264	931	909
29	Magnacavallo	30	29	307	304	710	444	4	4	366	320	1.417	1.101
30	Mantova	60	53	429	418	613	395	16	14	1.103	681	2.221	1.661
31	Marcara	27	25	677	670	869	792	7	7	1.230	1.135	2.810	2.629
32	Mariana Mantovana	3	2	109	108	97	94	2	2	90	90	301	296
33	Marmirolo	17	12	330	325	599	426	4	4	1.194	836	2.144	1.603
34	Mèdole	9	9	267	263	291	288	4	4	265	264	836	828
35	Mòglia	25	23	470	453	785	609	—	—	510	332	1.790	1.467
36	Monzambano	10	9	419	419	398	393	—	—	190	189	1.017	1.010
37	Motteggiana	12	9	225	219	380	306	1	1	390	304	1.008	839
38	Ostiglia	20	20	462	439	719	386	5	4	848	416	2.054	1.265
39	Pegognaga	43	39	568	563	1.586	964	4	4	681	483	2.882	2.053
40	Pieve di Coriano	5	3	125	122	233	130	—	—	169	118	532	373
41	Piùbega	5	5	207	207	238	233	1	1	201	193	652	639
42	Poggio Rusco	30	25	436	425	981	550	2	2	677	479	2.126	1.481
43	Pomponesco	10	6	149	144	193	136	—	—	111	97	463	383
44	Ponti sul Mincio	4	4	133	133	147	146	—	—	47	47	331	330
45	Porto Mantovano	25	23	135	131	214	208	6	6	816	760	1.196	1.128
46	Quingentole	11	10	207	200	260	210	5	4	160	134	643	558
47	Quistello	30	29	706	698	1.116	762	1	1	652	523	2.505	2.013
48	Redondesco	8	6	213	213	241	238	2	2	231	228	695	687
49	Rèvere	9	9	177	176	190	189	1	1	113	105	490	480
50	Rivarolo Mantovano	6	6	323	322	176	175	2	2	333	332	840	837
51	Ròdigo	14	14	344	341	487	472	5	5	456	449	1.306	1.281
52	Roncoferraro	39	37	401	397	653	532	12	12	1.494	1.462	2.599	2.440
53	Roverbella	17	17	528	519	838	621	20	18	1.598	1.150	3.001	2.325
54	Sabbioneta	21	19	615	593	734	519	3	3	503	462	1.876	1.596
55	San Benedetto Po	51	46	925	902	1.879	1.103	5	4	1.195	718	4.055	2.773
56	San Giacomo delle Segnate	17	17	228	227	366	284	—	—	250	194	861	722
57	San Giorgio di Mantova	18	18	178	172	420	245	1	1	431	390	1.054	826
58	San Giovanni del Dosso	9	6	224	214	482	286	2	2	303	211	1.020	719
59	San Martino dall'Argine	6	6	261	259	259	192	1	1	187	175	714	633
60	Schivenoglia	6	6	191	185	293	208	—	—	251	198	741	597
61	Sèrmide	34	32	525	515	966	624	3	3	1.100	811	2.688	1.985
62	Serravalle a Po	9	9	379	371	345	227	2	2	421	311	1.156	920
63	Solferino	5	4	185	184	190	186	3	3	111	111	494	488
64	Sustinate	12	10	291	270	498	274	6	6	603	437	1.410	997
65	Suzzara	23	19	797	768	1.135	835	6	5	825	653	2.786	2.280
66	Viadana	57	44	1.295	1.237	1.843	1.285	18	16	1.160	928	4.373	3.510
67	Villa Poma	13	11	230	224	492	287	—	—	160	133	895	655
68	Villimpenta	8	8	276	270	365	198	1	1	614	343	1.264	820
69	Virgilio	10	9	257	256	366	319	3	3	376	359	1.012	946
70	Volta Mantovana	17	14	557	557	595	593	4	4	299	298	1.472	1.466
	Provincia	1.189	1.066	24.524	24.038	36.062	27.183	221	210	36.198	29.287	98.194	81.764

caccia e pesca e ad altri rami di attività economica, secondo la condizione sociale

ADDETTI AD ALTRI RAMI DI ATTIVITÀ ECONOMICA												TOTALE		N. d'or- dine
Indipendenti				Coadiuvanti di indipendenti		Dipendenti				TOTALE		POPOLAZIONE RESIDENTE		
amministratori e liberi professionisti		lavoratori in proprio				dirigenti e impiegati		altri				ATTIVA		
MF	M	MF	M	MF	M	MF	M	MF	M	MF	M	MF	M	
30	29	284	212	83	63	74	46	470	268	941	618	1.929	1.600	1
77	69	541	428	138	108	265	164	906	652	1.927	1.421	4.543	3.909	2
41	40	249	200	90	77	88	50	673	573	1.141	940	2.930	2.399	3
8	8	74	60	30	22	25	19	138	100	275	209	1.698	1.058	4
44	38	249	174	59	44	92	63	579	474	1.023	793	2.300	1.903	5
24	19	114	82	28	18	24	12	178	160	368	291	1.158	842	6
66	63	319	263	48	44	172	101	376	305	981	776	1.556	1.341	7
53	50	204	149	51	41	117	77	1.271	445	1.696	762	2.623	1.674	8
12	9	149	123	29	23	34	24	149	128	373	307	1.161	842	9
14	13	96	72	21	16	21	13	112	92	264	206	670	610	10
11	9	82	68	21	18	18	8	88	80	220	183	789	751	11
7	7	68	51	13	9	28	17	103	75	219	159	603	542	12
14	12	163	127	63	44	55	37	152	122	447	342	1.630	1.242	13
39	36	294	240	83	66	71	46	289	257	776	645	1.847	1.663	14
51	49	295	224	53	43	95	52	462	272	956	640	2.625	2.294	15
49	47	295	216	92	69	87	51	498	412	1.021	795	2.539	2.268	16
75	72	460	349	119	80	247	138	1.030	747	1.931	1.386	3.457	2.859	17
26	24	132	103	38	25	33	19	233	171	462	342	1.455	1.329	18
23	20	150	104	28	23	46	25	137	98	334	270	1.447	1.307	19
20	19	106	76	27	19	28	15	104	92	285	221	845	668	20
43	41	315	240	61	51	143	88	910	698	1.472	1.118	3.454	2.975	21
32	29	213	144	52	33	74	37	425	343	796	586	1.967	1.390	22
16	16	127	102	56	39	52	31	278	202	529	390	1.677	1.249	23
14	14	114	89	46	42	39	27	139	103	352	275	840	742	24
39	38	303	243	84	69	58	41	324	240	808	631	1.761	1.418	25
65	60	389	313	100	83	96	57	649	577	1.299	1.090	3.751	3.521	26
67	65	360	239	126	85	205	133	878	720	1.636	1.242	4.810	3.557	27
47	45	160	127	77	55	70	42	407	273	761	542	1.692	1.451	28
20	17	70	56	36	32	38	20	211	202	375	327	1.792	1.428	29
873	814	3.338	2.424	949	529	4.620	3.077	9.987	7.322	19.767	14.166	21.988	15.727	30
78	73	448	362	152	129	161	96	826	656	1.665	1.316	4.475	3.945	31
8	8	52	38	21	16	14	7	27	19	122	88	423	384	32
61	56	323	225	115	63	94	64	884	642	1.477	1.050	3.621	2.653	33
14	13	156	123	50	48	51	25	191	150	462	359	1.298	1.187	34
64	62	320	228	114	86	109	61	631	531	1.238	968	3.028	2.435	35
13	13	134	105	21	18	55	36	213	202	436	374	1.453	1.384	36
20	17	194	141	35	28	54	32	316	269	619	487	1.627	1.326	37
84	75	543	424	190	124	290	188	1.480	1.201	2.587	2.012	4.641	3.277	38
65	60	322	223	97	31	125	81	745	590	1.354	1.035	4.236	3.088	39
6	6	68	49	11	6	24	19	93	73	202	153	734	526	40
36	34	101	71	46	27	34	19	170	113	387	264	1.039	903	41
89	85	383	301	182	130	158	105	658	492	1.470	1.113	3.596	2.594	42
21	21	92	64	31	26	35	19	160	126	339	256	802	639	43
4	3	46	34	14	11	31	17	194	185	289	250	620	580	44
11	8	187	134	59	43	82	59	712	574	1.051	818	2.247	1.946	45
21	20	128	84	35	25	44	25	218	195	446	349	1.059	907	46
74	72	463	350	132	103	151	93	716	572	1.536	1.190	4.041	3.203	47
17	16	104	86	36	30	28	16	103	89	288	237	983	924	48
57	52	201	157	75	54	107	72	536	457	976	792	1.466	1.272	49
31	30	179	128	46	34	75	39	390	241	721	472	1.561	1.309	50
47	47	222	169	87	54	72	42	700	421	1.128	733	2.434	2.014	51
38	36	451	344	107	87	133	90	575	473	1.304	1.030	3.903	3.470	52
35	33	357	280	105	85	95	70	570	424	1.162	892	4.163	3.217	53
68	65	334	241	87	70	119	60	613	389	1.221	825	3.097	2.421	54
66	64	589	429	187	127	186	120	1.312	1.068	2.340	1.808	6.395	4.581	55
22	21	144	110	35	30	41	21	206	174	448	356	1.309	1.078	56
10	10	106	77	36	23	29	24	326	264	507	393	1.561	1.224	57
9	8	64	42	28	22	18	11	120	93	239	176	1.259	895	58
36	33	159	115	47	38	37	15	214	147	493	349	1.207	982	59
27	27	82	59	24	16	37	19	116	108	286	227	1.027	824	60
71	63	501	376	117	68	239	165	1.125	977	2.053	1.649	4.741	3.634	61
13	12	134	99	18	14	30	24	127	95	322	244	1.478	1.164	62
15	13	92	69	23	20	26	13	155	135	311	250	805	738	63
24	22	202	130	52	38	52	31	305	248	635	469	2.045	1.466	64
154	147	828	642	214	158	514	312	2.141	1.695	3.851	2.954	6.637	5.234	65
166	152	1.090	861	316	231	360	196	1.712	1.315	3.644	2.755	8.017	6.265	66
18	17	83	49	50	32	35	20	178	140	364	258	1.259	913	67
22	22	212	179	60	53	35	24	205	151	534	429	1.798	1.249	68
34	33	154	119	37	30	71	54	657	517	953	753	1.965	1.699	69
33	32	232	168	51	47	96	54	392	319	804	620	2.276	2.086	70
3.582	3.353	20.193	15.183	5.844	4.195	10.962	6.969	43.188	32.731	83.749	62.431	181.943	144.195	

TAV. 8 — Famiglie residenti: in totale; col capo famiglia addetto al ramo dell'agricoltura,

N. d'or- dine	COMUNI	TOTALE		FAMIGLIE CON CAPI FAMIGLIA ADDETTI ALL'AGRICOLTURA, CACCIA									
		FAMIGLIE RESIDENTI		Indipendenti				Coadiuvanti di indipendenti		Dipendenti			
		N	componenti	conduttori non coltivatori e altri amministratori		conduttori coltivatori e altri lavoratori in proprio		famiglie	componenti	dirigenti e impiegati		altri	
				famiglie	componenti	famiglie	componenti			famiglie	componenti	famiglie	componenti
1	Acquanegra sul Chiese . . .	1.250	4.491	4	21	345	1.395	1	6	2	6	221	855
2	Asola	2.745	11.407	35	158	513	2.757	26	115	6	26	735	3.149
3	Bagnolo San Vito	1.408	6.958	17	72	356	2.231	2	7	2	6	324	1.528
4	Bigarello	604	2.990	23	124	67	462	—	—	8	24	344	1.633
5	Borgoforte	1.213	5.478	13	54	293	1.799	2	6	1	3	258	1.177
6	Borgofranco sul Po	514	2.352	12	41	194	1.061	—	—	—	—	84	380
7	Bòzzolo	1.180	4.242	7	23	198	928	—	—	1	4	100	423
8	Canneto sull'Òglio	1.306	5.083	15	72	294	1.356	6	20	2	8	213	946
9	Carbonara di Po	509	2.316	8	30	184	1.085	—	—	—	—	61	236
10	Casalmoro	426	1.744	13	46	106	532	—	—	2	9	109	485
11	Casaloldo	453	1.985	3	8	145	835	—	—	—	—	137	548
12	Casalromano	381	1.487	9	21	130	601	—	—	—	—	69	297
13	Castelbelforte	800	3.656	7	36	207	1.193	6	38	1	4	272	1.166
14	Castel d'Àrio	1.189	4.957	14	72	174	929	4	20	—	—	378	1.650
15	Castel Goffredo	1.501	6.742	17	59	495	2.828	4	19	2	9	299	1.333
16	Castellùcchio	1.401	6.499	31	136	377	2.347	4	13	—	—	345	1.575
17	Castiglione delle Stiviere	2.014	8.258	11	35	521	3.047	—	—	1	3	116	457
18	Cavriana	779	3.776	6	33	289	1.820	4	13	1	3	144	620
19	Ceresara	718	3.512	18	103	221	1.385	4	10	2	9	252	1.116
20	Commessaggio	435	1.750	2	8	150	775	—	—	—	—	80	294
21	Curtatone	1.843	8.341	12	54	437	2.579	4	12	—	—	539	2.429
22	Dòsolo	1.039	4.099	18	59	258	1.294	6	20	—	—	133	756
23	Felonica	854	3.738	9	32	230	1.239	1	3	3	15	243	1.060
24	Gazoldo degli Ippoliti	499	2.094	6	18	131	748	1	1	—	—	104	447
25	Gazzuolo	1.033	3.846	21	78	320	1.394	3	13	—	—	130	481
26	Gòito	2.046	9.733	20	85	517	3.362	17	75	6	28	556	2.473
27	Gonzaga	2.065	10.008	9	42	600	4.156	8	44	7	39	443	1.900
28	Guidizzolo	937	4.025	11	46	267	1.508	2	14	1	5	147	613
29	Magnacavallo	761	3.840	30	133	296	1.846	—	—	1	7	175	796
30	Mantova	15.001	51.945	55	242	385	2.119	3	10	11	36	461	1.977
31	Marcara	2.587	11.485	23	75	640	3.648	26	111	6	19	718	3.108
32	Mariana Mantovana	257	1.046	2	4	103	483	1	5	1	3	57	219
33	Marmirolo	1.623	7.265	14	81	299	1.825	8	35	3	12	511	2.298
34	Médole	780	3.261	9	29	251	1.389	2	5	4	10	171	702
35	Mòglia	1.526	7.081	20	93	436	2.650	2	11	—	—	226	969
36	Monzambano	848	3.634	10	35	391	1.999	1	5	—	—	95	348
37	Motteggiana	827	3.796	10	40	216	1.368	2	10	—	—	216	911
38	Ostiglia	2.567	9.907	18	73	407	2.094	11	36	4	14	366	1.422
39	Pegognaga	1.699	8.666	37	152	537	3.876	—	—	4	15	295	1.298
40	Pieve di Coriano	303	1.459	4	20	111	669	—	—	—	—	72	324
41	Piùbega	565	2.530	5	19	185	1.053	8	29	1	3	116	490
42	Pòggio Rusco	1.686	7.556	25	113	397	2.368	2	7	2	13	362	1.492
43	Pomponesco	488	1.878	9	27	132	669	—	—	—	—	75	293
44	Ponti sul Mincio	399	1.668	4	11	128	716	—	—	—	—	26	89
45	Porto Mantovano	1.229	5.561	24	111	128	861	3	9	5	19	464	2.009
46	Quingentole	627	2.715	9	32	189	1.054	—	—	3	10	103	439
47	Quistello	2.013	9.215	25	92	645	3.667	4	15	1	4	314	1.363
48	Redonesco	622	2.468	8	35	202	1.078	3	11	2	6	151	548
49	Rèvere	942	3.801	7	24	170	891	6	23	1	2	80	345
50	Rivarolo Mantovano	1.058	3.917	6	19	290	1.291	5	19	1	4	218	862
51	Ròdigo	1.197	5.680	12	60	311	1.966	3	9	5	18	291	1.294
52	Roncoferraro	2.123	9.978	35	181	376	2.462	2	12	11	53	836	3.829
53	Roverbella	1.964	9.251	16	81	480	2.735	1	4	15	69	716	3.330
54	Sabbioneta	1.766	7.026	19	64	572	2.781	1	6	2	9	310	1.159
55	San Benedetto Po	2.941	13.033	45	187	868	5.042	8	31	3	13	482	1.964
56	San Giacomo delle Segnate	697	3.119	16	65	223	1.335	4	17	—	—	128	561
57	San Giorgio di Mantova	690	3.370	18	70	163	1.091	—	—	1	3	255	1.154
58	San Giovanni del Dosso	527	2.519	7	23	209	1.256	—	—	2	6	159	636
59	San Martino dall'Àrgine	751	2.792	6	20	249	1.113	—	—	1	3	113	436
60	Schivenòglia	502	2.368	6	17	170	988	—	—	—	—	125	534
61	Sèrmede	2.418	11.018	34	158	478	2.942	1	3	3	16	512	2.334
62	Serravalle a Po	759	3.468	8	42	314	1.585	15	66	2	8	195	876
63	Solferino	483	2.026	5	20	181	937	—	—	3	13	62	225
64	Sustinente	954	4.191	11	51	258	1.429	1	4	5	22	290	1.205
65	Suzzara	3.781	15.502	22	93	747	4.201	1	2	4	16	453	1.836
66	Viadana	4.504	17.811	51	167	1.191	6.214	9	40	10	36	617	2.384
67	Villa Poma	523	2.580	9	40	216	1.284	2	15	—	—	75	338
68	Villimpenta	917	3.757	8	35	234	1.149	7	29	1	2	240	966
69	Viriglio	1.010	4.804	8	35	236	1.472	1	3	2	8	235	1.087
70	Volta Mantovana	1.290	5.541	13	39	523	2.727	6	27	2	11	182	721
	Provincia	99.327	420.091	1.074	4.474	22.556	127.967	254	1.067	170	684	18.484	79.198

caccia e pesca e ad altri rami di attività economica, per condizione sociale del capo famiglia

E PESCA		FAMIGLIE CON CAPI FAMIGLIA ADDETTI AD ALTRI RAMI DI ATTIVITÀ ECONOMICA												N. d'or- dine
TOTALE		Indipendenti				Coadiuvanti di indipendenti		Dipendenti				TOTALE		
		amministratori e liberi professionisti		lavoratori in proprio				dirigenti e impiegati		altri				
famiglie	componenti	famiglie	componenti	famiglie	componenti	famiglie	componenti	famiglie	componenti	famiglie	componenti	famiglie	componenti	
573	2.283	27	107	167	627	7	25	40	155	154	530	395	1.444	1
1.315	6.205	60	235	365	1.435	9	31	124	409	311	1.249	869	3.359	2
701	3.844	30	149	155	685	3	17	35	142	279	1.228	502	2.221	3
442	2.243	6	33	48	249	—	—	14	50	52	227	120	559	4
567	3.039	31	112	138	551	3	14	44	150	253	1.063	469	1.890	5
290	1.482	13	50	64	259	—	—	14	44	84	360	175	713	6
306	1.378	53	220	241	854	—	—	95	332	182	737	571	2.143	7
530	2.402	43	190	126	503	1	4	62	204	322	1.135	554	2.036	8
253	1.351	8	25	97	392	1	3	20	64	58	213	184	697	9
230	1.072	13	53	62	215	—	—	12	45	54	224	141	537	10
285	1.391	7	38	62	233	—	—	10	29	33	129	112	429	11
208	919	6	21	47	167	—	—	11	35	37	146	101	369	12
493	2.437	12	60	103	472	3	9	28	108	58	233	204	882	13
570	2.671	32	120	196	796	—	—	28	95	127	477	383	1.488	14
817	4.248	44	164	195	781	2	5	51	157	146	620	438	1.727	15
757	4.071	37	151	161	667	11	45	42	127	205	828	456	1.818	16
649	3.542	63	270	327	1.241	5	18	125	419	421	1.613	941	3.561	17
444	2.489	19	81	97	379	2	8	18	57	93	434	229	959	18
497	2.632	16	62	74	336	2	10	19	68	38	151	149	627	19
232	1.077	16	72	74	275	—	—	13	41	35	132	138	520	20
992	5.074	35	145	180	757	1	2	64	236	325	1.301	605	2.441	21
465	2.129	24	86	122	479	2	7	35	107	201	776	384	1.455	22
486	2.349	13	49	87	376	3	11	27	97	127	499	257	1.032	23
242	1.214	12	48	83	346	6	19	19	65	59	213	179	691	24
474	1.966	32	147	210	767	3	15	27	91	139	516	411	1.536	25
1.116	6.023	53	230	250	988	—	—	46	169	338	1.469	687	2.856	26
1.067	6.181	52	221	219	875	10	35	99	351	333	1.420	713	2.902	27
428	2.186	41	172	110	445	8	35	39	120	133	505	331	1.277	28
502	2.782	14	61	47	193	1	7	14	46	98	418	174	725	29
915	4.384	705	2.682	2.342	8.313	75	266	2.600	8.912	4.953	18.205	10.675	38.378	30
1.413	6.961	56	264	292	1.251	4	15	79	290	347	1.410	778	3.230	31
164	714	6	23	31	132	1	5	4	14	11	57	53	231	32
835	4.251	50	202	185	734	3	9	49	164	313	1.256	600	2.365	33
437	2.135	8	29	106	414	2	6	22	73	72	255	210	777	34
684	3.723	55	251	192	887	4	14	53	172	258	1.053	562	2.377	35
497	2.387	11	44	87	318	2	9	30	106	109	475	239	952	36
444	2.329	14	50	110	457	3	14	23	74	115	436	265	1.031	37
806	3.639	66	267	401	1.502	9	39	149	516	744	2.763	1.369	5.087	38
873	5.341	50	225	181	798	1	1	46	180	290	1.192	568	2.396	39
187	1.013	3	12	33	112	—	—	15	57	29	117	80	298	40
315	1.594	24	114	59	248	2	5	14	56	47	195	146	618	41
788	3.991	70	310	265	1.145	3	11	83	287	261	1.019	682	2.772	42
216	989	17	65	56	216	—	—	15	54	61	209	149	544	43
158	816	3	13	34	120	2	7	15	44	124	508	178	692	44
624	3.009	6	30	106	441	2	7	43	162	331	1.471	488	2.111	45
304	1.535	16	64	70	304	1	5	24	92	109	424	220	889	46
989	5.141	56	225	279	1.149	1	3	75	276	270	1.054	681	2.707	47
366	1.678	15	49	80	312	2	6	16	48	43	156	156	571	48
264	1.285	42	172	130	509	8	32	62	229	267	1.075	509	2.017	49
520	2.195	27	106	121	437	1	6	29	99	137	494	315	1.142	50
622	3.347	37	163	128	539	2	6	35	128	204	856	406	1.692	51
1.260	6.537	29	123	258	1.131	7	38	64	222	248	1.029	606	2.543	52
1.228	6.219	26	140	233	1.042	—	—	50	192	200	822	509	2.196	53
904	4.019	51	222	221	901	3	9	58	212	224	860	557	2.204	54
1.406	7.237	55	221	352	1.508	2	5	91	339	589	2.340	1.089	4.413	55
371	1.978	14	51	95	367	2	5	18	57	88	353	217	833	56
437	2.318	8	35	54	263	—	—	11	43	118	476	191	817	57
377	1.921	6	38	27	125	2	10	10	33	47	187	92	393	58
389	1.572	27	105	117	431	—	—	19	59	89	342	252	937	59
301	1.539	19	77	39	181	1	3	11	37	40	180	110	478	60
1.028	5.453	47	208	297	1.260	2	10	128	440	618	2.519	1.092	4.437	61
534	2.577	7	26	73	291	1	4	14	46	34	129	129	513	62
251	1.195	7	32	55	236	1	2	8	29	66	268	137	567	63
565	2.711	16	82	97	404	1	3	25	92	110	437	249	1.018	64
1.227	6.148	125	496	533	2.155	6	23	243	814	974	3.792	1.881	7.280	65
1.878	8.841	134	544	738	2.736	6	22	161	537	752	2.761	1.791	6.600	66
302	1.677	13	63	46	207	3	13	16	47	75	336	153	666	67
490	2.181	20	78	150	619	3	12	22	64	71	284	266	1.057	68
482	2.605	26	123	93	395	1	3	34	127	255	1.058	409	1.706	69
726	3.525	27	100	135	536	6	24	41	146	162	655	371	1.461	70
42.488	213.390	2.806	11.496	13.008	51.469	258	972	5.680	19.582	18.550	72.371	40.302	155.890	

TAV. 9 — Abitazioni, altri alloggi e relativi abitanti. Abitazioni e relative stanze, per titolo di godimento

N. d'ordine	COMUNI	ABITAZIONI OCCUPATE									ABITAZIONI NON OCCUPATE						ALTRI ALLOGGI OCCUPATI (a)		
		TOTALE				Proprietà e usufrutto			Affitto			TOTALE		Proprietà e usufrutto		Affitto		N	abitanti
		N	stanze		abitanti	N	stanze	abitanti	N	stanze	abitanti	N	stanze	N	stanze	N	stanze		
			N	adibite esclusivam. altro uso															
1	Acquanegra sul Chiese . . .	1.126	5.003	407	4.480	444	2.424	1.736	588	2.201	2.379	17	101	10	67	5	19	1	11
2	Asola . . .	2.710	10.207	361	11.360	508	2.619	2.051	1.940	6.661	8.178	45	126	28	83	15	40	16	46
3	Bagno San Vito . . .	1.390	5.128	116	6.952	375	1.750	1.768	887	2.934	4.498	19	87	14	71	4	13	2	6
4	Bigarello . . .	594	2.007	65	2.985	45	229	219	382	1.249	1.865	5	27	4	25	1	2	1	4
5	Borgoforte . . .	1.178	4.087	83	5.459	237	1.044	984	755	2.470	3.500	24	68	21	64	3	4	6	17
6	Borgofranco sul Po . . .	511	1.926	21	2.352	215	959	957	217	681	969	12	37	9	28	3	9	—	—
7	Bòzzolo . . .	1.179	4.828	470	4.238	488	2.488	1.779	572	1.937	2.053	84	139	15	82	18	50	1	4
8	Canneto sull'Òglio . . .	1.283	4.684	128	5.064	436	1.997	1.689	740	2.330	2.932	34	119	18	72	12	37	7	19
9	Carbonara di Po . . .	498	1.941	22	2.313	220	996	1.036	191	611	797	13	39	6	15	6	20	2	3
10	Casalmore . . .	413	1.547	58	1.744	122	554	460	236	808	994	5	24	3	20	2	4	—	—
11	Casaloldo . . .	428	1.774	16	1.985	121	610	526	258	980	1.200	5	31	4	27	1	4	—	—
12	Casalromano . . .	380	1.541	2	1.487	151	713	549	187	683	732	11	38	7	29	4	9	—	—
13	Castelbelforte . . .	760	2.934	118	3.651	157	822	694	521	1.793	2.471	13	43	9	31	4	12	1	5
14	Castel d'Àrio . . .	1.108	4.202	167	4.928	295	1.517	1.290	707	2.386	3.152	10	45	5	24	4	15	10	30
15	Castel Goffredo . . .	1.469	6.317	237	6.727	435	2.252	1.938	868	3.379	3.974	27	101	24	88	2	8	7	12
16	Castellucchio . . .	1.389	5.372	222	6.489	297	1.523	1.355	875	3.062	3.987	22	114	16	92	3	9	3	10
17	Castiglione delle Stiviere . . .	1.948	7.640	271	8.252	558	2.830	2.418	1.211	4.035	4.986	42	196	29	156	12	35	3	6
18	Cavriana . . .	736	3.166	81	3.776	260	1.301	1.318	359	1.370	1.766	28	114	24	103	3	8	—	—
19	Ceresara . . .	694	2.921	164	3.489	116	682	551	480	1.848	2.407	8	54	6	44	2	10	10	23
20	Comessaggio . . .	404	1.645	49	1.750	196	919	874	153	534	626	7	26	6	21	1	5	—	—
21	Curtatone . . .	1.771	6.142	108	8.324	317	1.539	1.400	1.123	3.560	5.164	26	108	24	106	—	—	6	17
22	Dòsolo . . .	994	3.949	150	4.099	421	1.954	1.697	480	1.592	1.984	27	106	21	93	5	11	—	—
23	Felonica . . .	815	3.226	101	3.736	344	1.617	1.571	403	1.365	1.847	13	40	8	25	3	10	—	—
24	Gazoldo degli Ippoliti . . .	455	1.890	75	2.093	104	576	496	297	1.091	1.287	14	53	10	44	3	7	1	1
25	Gazzuolo . . .	979	3.793	212	3.845	434	2.001	1.696	422	1.312	1.634	25	107	17	85	8	22	1	1
26	Gòito . . .	1.982	7.139	182	9.710	435	2.063	2.044	1.305	4.269	6.419	52	183	39	150	10	25	5	16
27	Gonzaga . . .	2.047	7.800	190	10.000	472	2.276	2.163	1.218	4.134	5.733	16	85	14	80	2	5	4	8
28	Guidizzolo . . .	803	3.827	120	4.017	244	1.402	1.168	505	2.177	2.541	9	29	8	27	1	2	3	4
29	Magnacavallo . . .	754	2.543	38	3.838	213	866	990	420	1.284	2.076	6	26	5	21	1	5	1	2
30	Mantova . . .	13.535	45.881	1.231	50.955	1.777	9.193	6.958	10.886	33.799	40.715	319	1.159	180	784	120	321	366	889
31	Marcara . . .	2.357	9.843	265	11.455	645	3.491	3.027	1.383	5.083	6.627	41	169	30	144	11	25	9	30
32	Mariana Mantovana . . .	256	912	2	1.042	89	378	365	147	458	590	1	2	—	—	1	2	1	4
33	Marmirolo . . .	1.564	5.135	268	7.238	381	1.731	1.816	949	2.730	4.257	15	63	12	50	2	6	11	22
34	Mèdole . . .	702	3.180	112	3.259	236	1.300	1.012	380	1.512	1.741	15	87	11	70	3	14	1	2
35	Mòglia . . .	1.486	5.700	146	7.080	400	1.978	1.839	893	3.001	4.161	26	78	13	47	10	24	—	—
36	Monzambano . . .	838	3.353	154	3.634	421	1.838	1.816	284	911	1.125	18	76	15	68	3	8	—	—
37	Motteggiana . . .	824	3.079	80	3.789	170	861	801	522	1.728	2.299	9	50	6	46	3	4	2	7
38	Ostiglia . . .	2.463	8.290	192	9.783	720	3.185	2.819	1.470	4.261	5.756	43	151	34	120	11	23	41	124
39	Pegognaga . . .	1.645	6.072	82	8.599	387	1.825	1.890	1.212	4.120	6.524	17	63	7	33	8	24	17	67
40	Pieve di Coriano . . .	292	1.112	26	1.456	111	505	507	132	439	641	1	4	—	—	—	—	1	3
41	Piùbega . . .	552	2.275	86	2.481	173	859	744	320	1.193	1.455	6	42	5	40	1	2	13	49
42	Poggio Rusco . . .	1.636	5.749	240	7.456	480	2.149	2.277	940	2.832	3.979	24	76	15	47	8	27	33	100
43	Pomponesco . . .	469	2.077	71	1.878	221	1.126	862	202	771	825	9	41	7	38	—	—	—	—
44	Ponti sul Mincio . . .	395	1.383	25	1.668	138	548	570	191	578	741	12	48	9	35	1	4	—	—
45	Porto Mantovano . . .	1.184	3.710	64	5.550	176	798	796	801	2.305	3.741	14	37	5	16	9	21	3	6
46	Quingentole . . .	625	2.364	59	2.714	215	970	921	293	1.010	1.223	16	36	6	14	6	17	—	—
47	Quistello . . .	1.912	8.586	763	9.201	529	3.103	2.525	1.053	4.055	4.948	29	116	23	99	4	12	6	14
48	Redondesco . . .	621	2.580	252	2.467	178	970	715	383	1.357	1.478	19	68	12	49	7	19	1	1
49	Rèvere . . .	901	3.141	156	3.655	228	1.089	907	560	1.670	2.236	16	48	13	44	—	—	37	138
50	Rivarolo Mantovano . . .	1.039	3.730	55	3.914	554	2.260	2.048	421	1.234	1.602	11	48	9	45	—	—	3	3
51	Ròdigo . . .	1.159	4.275	99	5.675	262	1.306	1.237	730	2.293	3.411	20	106	16	87	3	4	2	4
52	Roncoferraro . . .	2.097	7.333	193	9.971	464	2.145	2.016	1.385	4.383	6.647	27	91	18	69	8	21	1	2
53	Roverbella . . .	1.902	6.642	219	9.208	515	2.217	2.391	1.058	3.277	5.031	37	122	25	82	11	38	16	43
54	Sabbioneta . . .	1.706	6.878	224	7.026	734	3.531	2.997	794	2.682	3.255	23	77	17	60	6	17	—	—
55	San Benedetto Po . . .	2.702	10.552	305	12.804	1.000	4.670	4.610	1.274	4.345	5.813	55	173	38	134	15	36	60	208
56	San Giacomo delle Segnate . . .	571	2.472	65	3.105	177	901	963	335	1.337	1.803	9	43	8	37	1	6	4	14
57	San Giorgio di Mantova . . .	662	2.316	44	3.368	105	489	496	456	1.531	2.316	15	86	11	71	1	2	—	—
58	San Giovanni del Dosso . . .	390	1.759	6	2.515	139	716	841	175	710	1.094	4	17	1	5	3	12	2	4
59	San Martino dall'Àrgine . . .	742	2.684	95	2.789	325	1.429	1.191	361	1.055	1.372	9	36	5	27	3	7	1	3
60	Schivenoglia . . .	500	1.883	23	2.360	119	543	515	322	1.131	1.540	12	49	10	45	1	2	2	8
61	Sèrmide . . .	2.227	8.257	211	10.838	760	3.547	3.705	1.199	3.792	5.651	18	114	16	111	1	2	52	180
62	Serravalle a Po . . .	728	2.791	48	3.463	245	1.202	1.143	358	1.165	1.672	11	41	10	34	—	—	1	5
63	Solferino . . .	453	2.120	23	2.026	186	979	818	229	933	1.001	15	76	11	64	3	9	—	—
64	Sustinente . . .	923	3.384	104	4.181	304	1.414	1.333	459	1.493	2.159	13	52	13	52	—	—	3	9
65	Suzzara . . .	3.661	12.829	276	15.468	932	4.144	3.752	2.314	7.402	9.805	57	201	41	162	14	36	14	27
66	Viadana . . .	4.335	16.297	593	17.784	1.686	7.727	7.068	2.060	6.384	7.991	101	375	73	305	23	61	12	23
67	Villa Poma . . .	518	2.003	33	2.580	166	798	753	257	856	1.282	13	41	11	39	2	—	—	—
68	Villimpenta . . .	835	3.846	110	3.755	304	1.722	1.364	495	1.959	2.265	10	44	7	34	3	10	—	—
69	Virgilio . . .	993	3.770	68	4.791	181	952	826	602	2.079	2.866	25	147	20	128	4	11	3	10
70	Volta Mantovana . . .	1.198	5.438	749	5.538	518	2.647	2.309	520	2.065	2.388	49	251	47	246	2	5	1	3
	Provincia . . .	94.396	354.860	12.041	417.680														

TAV. 10 — Abitazioni occupate e non occupate, per servizio installato

N. d'or- dine	C O M U N I	TOTALE ABITAZIONI E ALTRI ALLOGGI	A B I T A Z I O N I F O R N I T E D I									A B I T A Z I O N I S F O R N I T E D I	
			cucina	acqua potabile			latrina		bagno	impianto fisso di		acqua potabile e latrina	qualsiasi servizio
				di acquedotto		di pozzo	interna	esterna		illuminaz. elettrica	gas per cucina		
				interna	esterna								
1	Acquanegra sul Chiese	1.144	1.143	—	—	971	87	909	23	1.060	—	85	—
2	Àsola	2.771	2.738	—	—	2.660	344	2.152	118	2.124	—	37	3
3	Bagnolo San Vito	1.411	1.409	—	—	1.372	81	1.054	28	1.249	—	16	—
4	Bigarello	600	599	—	—	594	65	388	20	479	—	1	—
5	Borgoforte	1.208	1.195	—	—	1.047	56	847	17	1.059	—	120	3
6	Borgofranco sul Po	523	523	—	—	500	19	254	9	338	—	15	—
7	Bòzzolo	1.214	1.198	—	—	1.171	116	1.019	60	1.149	—	14	1
8	Canneto sull'Òglio	1.324	1.313	—	—	1.282	94	1.065	46	1.225	—	16	—
9	Carbonara di Po	513	510	—	—	413	25	396	14	335	—	43	—
10	Casalmoro	418	418	—	—	414	21	394	14	364	—	—	—
11	Casaloldo	433	431	—	—	290	25	332	10	400	—	53	—
12	Casalromano	391	391	—	—	384	7	377	—	386	—	3	—
13	Castelbelforte	774	773	—	—	771	32	499	16	488	—	1	—
14	Castel d'Àrio	1.128	1.116	—	—	1.104	81	960	32	935	—	6	—
15	Castel Goffredo	1.503	1.494	—	—	1.473	149	1.315	64	1.436	—	10	—
16	Castellùcchio	1.414	1.408	—	—	1.402	84	986	40	946	—	5	—
17	Castiglione delle Stiviere	1.993	1.975	490	284	862	349	1.507	111	1.743	—	10	—
18	Cavriana	764	764	119	93	474	45	500	14	601	—	36	—
19	Ceresara	712	698	—	—	653	49	503	26	470	—	18	—
20	Commessàggio	411	411	—	—	262	10	244	5	302	—	78	—
21	Curtatone	1.803	1.793	—	—	1.723	94	1.036	50	1.504	—	52	—
22	Dòsola	1.021	1.021	—	—	794	64	612	16	913	—	170	—
23	Felonica	828	828	—	—	590	63	468	25	641	—	152	—
24	Gazoldo degli Ippoliti	470	466	—	—	458	34	427	14	341	—	1	—
25	Gazzuolo	1.005	1.004	—	—	871	52	513	19	875	—	86	—
26	Gòito	2.039	2.028	—	—	1.658	100	1.289	49	1.579	—	289	—
27	Gonzaga	2.067	2.060	33	14	1.996	214	1.625	44	1.262	—	10	2
28	Guidizzolo	815	811	—	—	768	539	244	48	739	—	7	—
29	Magnacavallo	761	760	—	—	740	32	620	16	262	—	15	—
30	Mantova	14.220	13.737	9.247	1.747	2.470	6.117	7.535	2.490	13.500	6.802	30	1
31	Marcara	2.407	2.395	—	—	2.275	104	1.677	42	1.680	—	83	—
32	Mariana Mantovana	258	257	—	—	226	1	213	—	226	—	15	—
33	Marmirolo	1.590	1.572	—	—	1.256	113	1.197	46	1.443	—	83	—
34	Mèdole	718	717	—	—	634	50	623	30	623	—	15	—
35	Mòglia	1.512	1.507	—	—	1.488	98	1.250	46	839	—	—	—
36	Monzambano	856	854	—	—	788	33	695	15	665	—	40	1
37	Motteggiana	835	833	—	—	817	33	688	11	412	—	5	—
38	Ostiglia	2.552	2.505	882	306	730	505	1.317	200	2.198	808	337	2
39	Pegognaga	1.679	1.662	—	—	1.652	79	1.441	26	985	—	8	—
40	Pieve di Coriano	294	293	—	—	276	11	146	4	192	—	9	—
41	Piùbega	571	557	—	—	517	41	352	18	355	—	17	—
42	Poggio Rusco	1.693	1.659	177	120	1.246	162	1.251	74	1.066	—	28	—
43	Pomponesco	478	478	—	—	470	37	381	7	408	—	—	—
44	Ponti sul Mincio	407	407	—	—	390	23	375	5	278	—	3	—
45	Porto Mantovano	1.201	1.197	—	—	1.158	64	1.118	18	1.089	—	1	—
46	Quingentole	641	639	—	—	613	46	522	14	481	—	10	—
47	Quistello	1.947	1.940	—	—	1.925	122	1.761	50	1.440	—	3	—
48	Redondesco	641	633	—	—	598	21	400	10	461	—	23	—
49	Rèvere	954	916	—	—	792	169	567	67	627	237	32	—
50	Rivarolo Mantovano	1.053	1.050	—	—	925	45	973	19	985	—	17	—
51	Ròdigo	1.181	1.179	—	—	1.125	76	810	36	926	—	29	—
52	Roncoferraro	2.125	2.118	—	—	1.998	134	1.417	57	1.952	—	37	—
53	Roverbella	1.955	1.939	—	—	1.653	152	1.281	56	1.703	—	112	—
54	Sabbioneta	1.729	1.725	—	—	1.561	115	1.007	24	1.557	—	106	1
55	San Benedetto Po	2.817	2.749	—	—	2.485	143	1.762	57	1.939	—	200	1
56	San Giacomo delle Segnate	584	580	—	—	526	30	482	16	515	—	10	—
57	San Giòrgio di Mantova	677	677	—	—	676	37	508	18	566	—	—	—
58	San Giovanni del Dosso	396	394	—	—	383	8	382	3	267	—	—	—
59	San Martino dall'Àrgine	752	748	—	—	728	50	614	11	635	—	9	1
60	Schivenòglia	514	511	—	—	443	294	157	10	364	—	13	—
61	Sèrmide	2.297	2.241	—	—	1.989	250	1.701	99	1.684	—	114	—
62	Serravalle a Po	740	739	—	—	521	39	448	16	654	—	105	—
63	Solferino	468	468	—	—	462	21	432	6	431	—	—	—
64	Sustinente	939	936	—	—	883	54	753	24	789	—	10	—
65	Suzzara	3.732	3.718	181	47	3.380	507	2.820	220	2.725	—	36	—
66	Viadana	4.448	4.426	—	—	4.052	322	3.420	143	3.808	—	112	1
67	Villa Poma	531	531	6	—	390	28	425	15	290	—	38	—
68	Villimpenta	845	844	—	—	730	51	572	21	740	—	54	—
69	Virgilio	1.021	1.018	—	—	1.008	70	840	32	958	—	5	—
70	Volta Mantovana	1.248	1.247	220	97	624	110	1.008	50	1.087	—	39	—
	Provincia	96.964	95.874	11.355	2.708	74.560	13.296	67.856	5.054	78.753	7.847	3.137	17

