

ISTITUTO CENTRALE DI STATISTICA  
IX CENSIMENTO GENERALE DELLA POPOLAZIONE  
4 NOVEMBRE 1951

VOLUME I  
DATI SOMMARI PER COMUNE

FASCICOLO 54  
PROVINCIA DI MACERATA



SOC. ABETE - ROMA

1955

Fasc. 54 - Provincia di Macerata

ERRATA - CORRIGE

Pag.	Tav.	Col.	Riga	Errata	Corrige
34	9	9	7	3.315	3.351

## I N D I C E

### CARTA PLANIMETRICA

AVVERTENZE . . . . .	Pag.	5
TAVOLA 1 - Superficie territoriale e densità - Popolazione per sesso : residente, per specie di località abitata ; residente temporaneamente assente, per luogo di presenza ; presente, per carattere della dimora . . . . .	»	12
» 2 - Altitudine e popolazione residente dei comuni, delle frazioni geografiche e delle località abitate . . . . .	»	14
» 3 - Popolazione residente, per sesso e stato civile . . . . .	»	23
» 4 - Popolazione residente, per sesso e classi di età . . . . .	»	24
» 5 - Popolazione residente in età da 6 anni in poi, per sesso : analfabeti ; alfabeti, secondo il titolo di studio . . . . .	»	26
» 6 - Popolazione residente in età da 10 anni in poi, per sesso : attiva, secondo il ramo di attività economica ; non attiva, secondo alcuni gruppi di condizioni non professionali . . . . .	»	28
» 7 - Popolazione residente attiva, per sesso : addetta al ramo dell'agricoltura, caccia e pesca e ad altri rami di attività economica, secondo la condizione sociale . . . . .	»	30
» 8 - Famiglie residenti : in totale ; col capo famiglia addetto al ramo dell'agricoltura, caccia e pesca e ad altri rami di attività economica, per condizione sociale del capo famiglia . . . . .	»	32
» 9 - Abitazioni, altri alloggi e relativi abitanti. Abitazioni e relative stanze, per titolo di godimento . . . . .	»	34
» 10 - Abitazioni occupate e non occupate, per servizio installato . . . . .	»	35

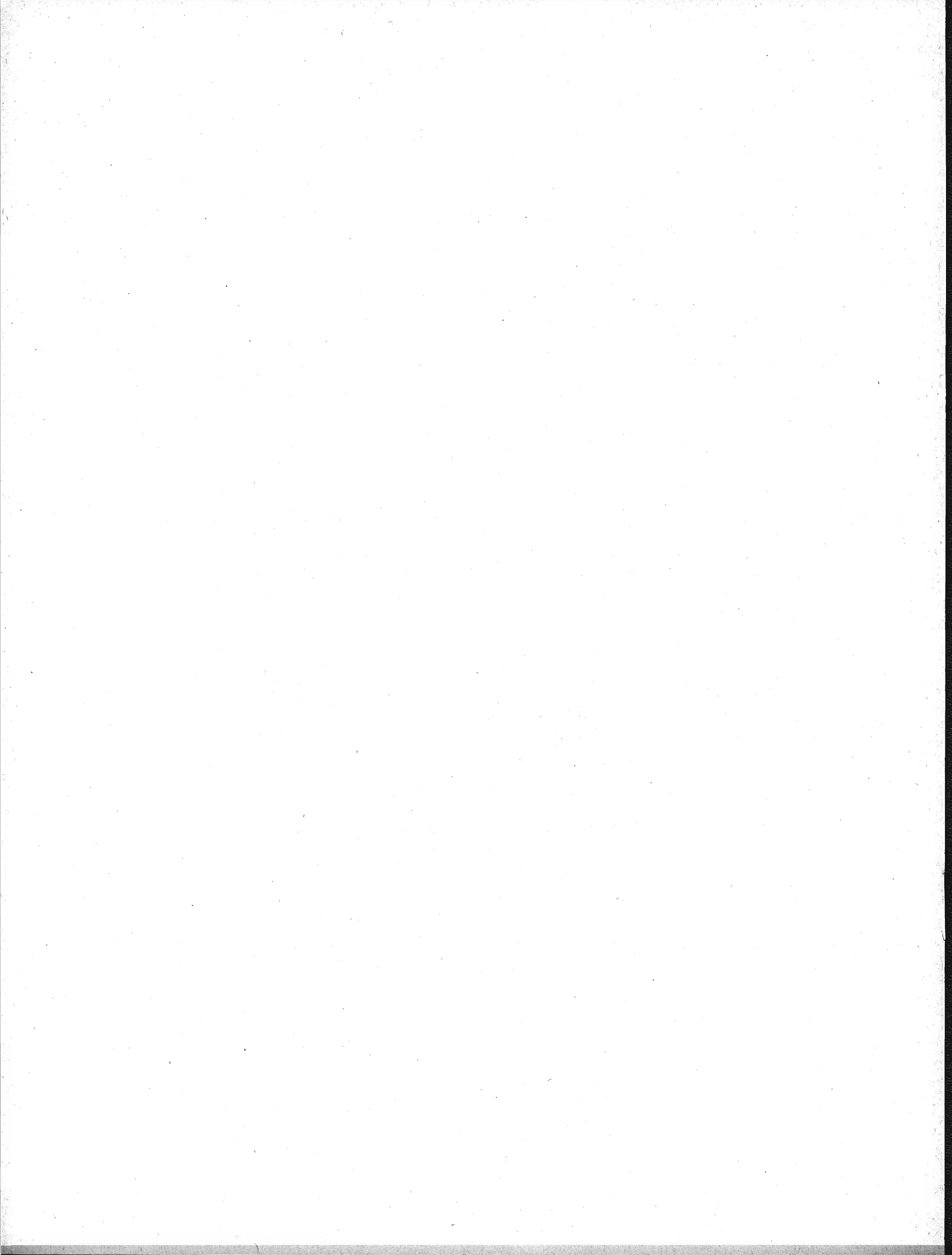

## A V V E R T E N Z E

Le presenti « avvertenze » hanno lo scopo di eliminare le eventuali incertezze che possono sorgere nella interpretazione dei dati, allorchè si consultano le tavole statistiche contenute nel fascicolo. A tal fine si è ritenuto necessario definire le modalità cui fanno riferimento i dati indicati nelle predette tavole ogni qual volta esse modalità possano far sorgere dubbi sul loro preciso significato.

Per facilità di ricerca, accanto ad ogni modalità oggetto di definizione sono riportati, fra parentesi, i numeri distintivi delle tavole statistiche i cui dati sono classificati in funzione della modalità considerata.

Ai fini di eventuali raffronti fra i dati riportati nel presente fascicolo e quelli analoghi risultanti dal Censimento generale della popolazione al 21-4-1936, si richiama quanto esposto in proposito nella « Relazione generale » al IX Censimento generale della popolazione.

**1. - Carta planimetrica provinciale.** — Nella carta planimetrica (scala 1: 250.000) inserita nel fascicolo sono indicati, con riferimento alla data di censimento, i confini dei Comuni della provincia e la rete stradale e ferroviaria statale.

I confini comunali sono stati tracciati in base al piano topografico del IX Censimento generale della popolazione, formato con le tavolette al 25.000 dell'Istituto Geografico Militare; l'ubicazione dei centri capoluoghi di comune è stata contrassegnata con simboli convenzionali corrispondenti alle classi di ampiezza demografica (popolazione residente) indicate in calce alla carta stessa.

I Comuni sono contraddistinti da un numero progressivo secondo l'ordine geografico (dall'alto in basso e da sinistra a destra). Nel retro della carta è predisposto l'elenco dei Comuni in ordine alfabetico con riferimento anche al numero d'ordine geografico, onde facilitare l'individuazione dei singoli Comuni nella carta stessa.

**2. - Comune.** — La denominazione e la superficie territoriale dei Comuni fanno riferimento alla data di censimento (4 novembre 1951). La superficie territoriale (espressa in ettari) è quella fornita dagli Uffici Tecnici del Catasto o Erariali; eventuali differenze con i dati pubblicati nei fascicoli provinciali relativi al Censimento generale della popolazione del 21 aprile 1936 sono da ascrivere a variazioni territoriali o a rettifiche per accertamenti intervenuti successivamente.

Le zone di territorio in contestazione tra due o più Comuni sono comprese, ai fini del Censimento, nella circoscrizione di uno dei Comuni medesimi, come posto in evidenza, di volta in volta, con apposita nota in calce alle tavole 1 e 2. Analoga nota è stata apposta per le variazioni territoriali che hanno avuto esecuzione, successivamente alla data di censimento, fino al 30 giugno 1954.

**3. - Frazione geografica (Tav. 2).** — Quota parte di territorio comunale comprendente di norma un centro abitato, nonchè nuclei abitati e case sparse circconvicini gravitanti sul centro. Sono considerate, inoltre, frazioni geografiche a se stanti, anche se disabitate:

a) le isole amministrative, cioè le parti di territorio comunale separate, da quella comprendente la casa comunale, dal territorio di altro o di altri Comuni e le isole marittime e lacuali;

b) le zone di territorio comprendenti nuclei o case sparse gravitanti su centri abitati di altri Comuni;

c) le zone di territorio di alta montagna completamente disabitata, le paludi, gli acquitrini e i laghi appartenenti ad un solo Comune, purchè di una certa ampiezza;

d) la parte di lago spettante a ciascun Comune, qualora il lago risulti diviso tra più Comuni;

e) le zone di territorio in contestazione tra due o più Comuni.

**4. - Località abitate** (*Tavv. 1 e 2*). — Aggregati più o meno grandi di case che, ai fini dell'insediamento della popolazione, si distinguono in: « centro abitato », « nucleo abitato », « case sparse ». I centri e i nuclei abitati, aventi sempre un nome proprio, possono risultare costituiti da case situate nel territorio di due o più Comuni confinanti; tale particolarità è posta in evidenza, di volta in volta, con apposita nota.

— **Centro abitato** (*Tavv. 1 e 2*). — Aggregato di case contigue o vicine con interposte strade, piazze e simili, o comunque brevi soluzioni di continuità, caratterizzato dall'esistenza di servizi od esercizi pubblici determinanti un luogo di raccolta ove sogliono concorrere anche gli abitanti dei luoghi vicini, per ragioni di culto, istruzione, affari, approvvigionamenti e simili.

Sono considerati « centri abitati temporanei » le località turistiche, di cura e di villeggiatura non abitate continuamente, aventi, però, nel periodo di attività stagionale, i requisiti di centro abitato.

I centri che comprendono la casa comunale sono contrassegnati con asterisco.

— **Nucleo abitato** (*Tavv. 1 e 2*). — Aggregato di case, con almeno cinque famiglie, privo del luogo di raccolta che caratterizza il centro abitato. Il carattere di nucleo abitato è, inoltre, riconosciuto:

a) al gruppo, anche minimo, di case vicine tra loro, situate in zona montana, quando vi abitino almeno due famiglie e le condizioni della viabilità siano tali da rendere difficili e comunque non frequenti i rapporti con le altre località abitate;

b) all'aggregato di case (dirute o non dirute) in zona montana, già sede di popolazione e, alla data di censimento, disabitato per il noto fenomeno dello spopolamento montano;

c) ai fabbricati di aziende agricole e zootecniche (cascine, fattorie, masserie, ecc.), anche se costituiti da un solo edificio, purchè il numero delle famiglie in esso abitanti non sia inferiore a cinque;

d) ai conventi, alle case di cura, alle colonie climatiche e sanatoriali, agli orfanotrofi, alle case di correzione e alle scuole-convitto situati in aperta campagna;

e) agli edifici distanti da centri e nuclei abitati, con servizi od esercizi pubblici (stazione ferroviaria, centrale idroelettrica, spaccio, chiesa, ecc.), purchè negli stessi o nelle eventuali case prossime, da comprendere nel nucleo, abitino almeno due famiglie.

— **Case sparse** (*Tavv. 1 e 2*). — Case disseminate per la campagna o situate lungo strade a distanza tale tra loro da non poter costituire nemmeno un nucleo abitato.

**5. - Accentatura dei nomi dei Comuni, delle frazioni geografiche e delle località abitate.** — Ai fini della retta pronuncia dei nomi dei Comuni, delle frazioni geografiche e delle località abitate, è stato posto l'accento tonico sulle parole sdruciole e tronche.

Le parole piane non sono state accentate anche se terminanti con vocali costituenti iato, mentre sono state accentate sulla penultima sillaba se terminanti con vocali costituenti dittongo.

Le parole terminanti con consonante sono state accentate se l'accento tonico non cade sull'ultima vocale.

**6. - Altitudine** (*Tav. 2*). — Per i Comuni e le frazioni geografiche è stata indicata l'altitudine minima e massima dell'intero territorio; l'altitudine dei centri abitati si riferisce al principale luogo di raccolta, di norma una piazza (della chiesa parrocchiale, del municipio, del mercato, ecc.); l'altitudine dei nuclei abitati fa riferimento ad un punto intermedio del terreno su cui sorgono le case dei nuclei stessi.

**7. - Popolazione residente** (*Tavv. 1 e 2*). — È costituita dal complesso delle persone aventi, alla data di censimento, la dimora abituale nel Comune considerato, anche se non iscritte nel registro della popolazione stabile, tanto se presenti quanto se temporaneamente assenti dal Comune, alla data medesima, per una delle seguenti ragioni: a) affari, diporto, breve cura e simili; b) baliatico (bambini dati a balia); c) istruzione, riabilitazione, noviziato religioso; d) servizio militare di leva, di richiamo, di volontariato (esclusi i dispersi in guerra); e) servizio statale all'estero; f) missione fuori sede; g) attività svolte continuativamente in Comune diverso da quello di abitazione della famiglia, sempre che il rientro in famiglia ricorresse almeno settimanalmente; h) lavori stagionali o comunque temporanei; i) mancanza di sede fissa di lavoro; l) imbarco su navi della marina militare o mercantile; m) ricovero temporaneo in luoghi di cura o di assistenza, compreso il ricovero in istituti psichiatrici di durata inferiore a tre anni; n) detenzione in attesa di giudizio o condanna a pena inferiore a 5 anni o confino.

Nella popolazione residente di ciascun Comune sono compresi anche gli sfollati per eventi bellici che in esso hanno conservato l'iscrizione anagrafica, pur alloggiando fuori del territorio del Comune stesso, nel quale non hanno potuto ancora far ritorno per cause indipendenti dalla loro volontà, nonchè i cittadini italiani profughi da territori non più amministrati dall'Italia dopo l'ultima guerra (esclusa la Zona A del T.L.T.) che, alla data di censimento, si trovavano nel territorio del Comune.

La popolazione residente di ciascun centro o nucleo diviso fra due o più Comuni (*Tav. 2*) è data dalla somma delle quote parti riportate per il centro o nucleo stesso nei diversi Comuni di appartenenza indicati in nota.

**8. - Popolazione presente** (*Tav. 1*). — È costituita dalle persone presenti nel Comune considerato, alla data di censimento, tanto se residenti nel Comune, quanto se residenti in altri Comuni o all'estero.

**9. - Densità demografica dei Comuni** (*Tav. 1*). — Rapporto fra il totale della popolazione residente di ciascun Comune e la superficie territoriale del Comune espressa in Km<sup>2</sup>; il tutto, con riferimento alla data di censimento.

**10. - Assenza temporanea** (*Tav. 1*). — Riguarda coloro che, alla data di censimento, erano assenti dal Comune di residenza per una qualsiasi delle ragioni di cui al punto 7.

**11. - Età** (*Tavv. 5 e 6*). — È misurata in anni compiuti e pertanto nelle classificazioni per gruppi gli estremi inferiori e superiori di ciascuna classe sono espressi in anni compiuti. Così, ad es.:

- fino a 6 anni : dalla nascita fino al 6° anno di vita compiuto (cioè fino al 6° compleanno);
- da 6 a 10 anni : dal 6° anno compiuto fino al 10° anno compiuto (cioè fino al 10° compleanno);
- da 10 a 14 anni : dal 10° anno compiuto fino al 14° anno compiuto (cioè fino al 14° compleanno);
- da 14 a 18 anni : dal 14° anno compiuto fino al 18° anno compiuto (cioè fino al 18° compleanno);
- .....
- da 65 anni in poi : dal 65° anno compiuto in poi.

È da avvertire che i casi di censiti in età ignota sono stati eliminati mediante accertamenti presso i Comuni di residenza e di nascita dei censiti stessi; i rarissimi casi per i quali non è stato possibile accertare l'esatta data di nascita sono stati eliminati in base alle altre notizie del foglio di censimento interferenti con l'età.

**12. - Grado di istruzione dei censiti** (*Tav. 5*). — Si riferisce al più alto titolo di studio conseguito in qualsiasi scuola (pubblica o privata, italiana o straniera, anche all'estero), non alla più alta classe o al più alto corso frequentato con successo.

— **Analfabeti.** — Sono considerati tali coloro che hanno dichiarato di non sapere nè leggere nè scrivere (analfabeti completi), più coloro che hanno dichiarato di sapere solo leggere o solo scrivere (semi-analfabeti).

— **Alfabeti.** — Sono considerati tali coloro che hanno dichiarato di possedere un titolo di studio o, almeno, di saper leggere e scrivere. Gli scolari delle prime classi elementari, in età da 6 anni in poi, sono stati considerati alfabeti.

— **Alfabeti privi di titolo di studio.** — Coloro che non hanno conseguito neanche il minimo titolo di studio di scuola elementare (certificato di proscioglimento).

— **Alfabeti forniti di titolo di studio di scuola elementare.** — Coloro che hanno conseguito il certificato di proscioglimento o la licenza elementare.

— **Alfabeti forniti di titolo di studio di scuola media inferiore.** — Nel gruppo sono compresi anche coloro che hanno ultimato con successo i corsi ginnasiali.

— **Alfabeti forniti di titolo di studio di scuola media superiore.** — I censiti con titolo di studio di scuola artistica media sono compresi nel gruppo con titolo di studio di scuola media superiore tecnica, professionale e artistica.

**13. - Popolazione attiva e popolazione non attiva** (*Tavv. 6 e 7*). — La popolazione attiva è costituita dai censiti in età da 10 anni in poi esercitanti una professione, arte o mestiere. Sono compresi nella popolazione attiva anche i disoccupati, i militari (di leva, volontari e richiamati), i ricoverati temporaneamente in luoghi di cura o di assistenza, i detenuti in attesa di giudizio o condannati a pena inferiore a 5 anni e i confinati, per tutti i quali è stata considerata l'ultima attività professionale esercitata, rispettivamente, prima della disoccupazione, del servizio militare, del ricovero, della detenzione, del confino.

La popolazione non attiva è costituita dai censiti di qualunque età di condizione non professionale e cioè: bambini, studenti, persone in attesa di prima occupazione, donne attendenti alle cure domestiche, proprietari, benestanti, pensionati, infermi o ricoverati in luoghi di cura o di assistenza a tempo indeterminato, inabili permanenti, detenuti condannati a pena di 5 anni e più, persone viventi a carico della pubblica beneficenza, mendicanti, prostitute. Nella tavola 6 la popolazione non attiva considerata è quella in età da 10 anni in poi; pertanto nelle persone in attesa di prima occupazione sono comprese anche quelle, dichiaratesi tali, in età da 10 a 14 anni. Circa le donne attendenti alle cure domestiche, è da tener presente che sono considerate tali anche quelle che, pur esercitando una professione, arte o mestiere, dedicano prevalentemente la propria attività alla casa.

**14. - Ramo di attività economica in cui il censito esercita la professione, arte o mestiere** (*Tav. 6*). — La classificazione delle attività economiche predisposta dall'Istituto Centrale di Statistica, che ha per base l'attività (unica o prevalente) delle singole « unità locali » (fabbriche, botteghe artigiane, laboratori, negozi, sedi e filiali bancarie e assicurative, ospedali, gabinetti medici e studi professionali, esercizi pubblici, ecc.), si articola in categorie raggruppate in classi e successivamente in rami.

L'ordine di successione dei rami prende anzitutto in considerazione le attività economiche riguardanti la lavorazione della terra, l'allevamento del bestiame e la cattura di animali (agricoltura, caccia e pesca); poi lo sfruttamento del sottosuolo e la trasformazione dei prodotti (industrie estrattive e manifatturiere); seguono le costruzioni edilizie e stradali e le installazioni di impianti; indi, la produzione e distribuzione di energia elettrica e di gas e la distribuzione di acqua; i trasporti di cose e di persone e le comunicazioni di notizie; il commercio; il credito, le assicurazioni e le gestioni finanziarie; le prestazioni di servizi riguardanti il settore privato e, infine, i servizi prestati dall'amministrazione statale e da enti pubblici.

**15. - Posizione nella professione e condizione sociale** (*Tavv. 7 e 8*). — La condizione del censito in rapporto all'impresa (azienda, ente, ecc.) ove egli svolge la propria attività professionale individua la posizione nella professione. Nel presente fascicolo le predette posizioni, ad esclusione di quella di « coadiuvante », sono state opportunamente raggruppate e i gruppi così formati sono stati denominati, per brevità, « condizioni sociali » che, alla loro volta, sono state riunite in due grandi categorie: I) condizioni di « indipendente », se il censito gestisce l'impresa o, comunque, lavora in conto proprio; II) condizioni di « dipendente », se il censito lavora per conto altrui.

#### I) INDIPENDENTI

**A - Agricoltura, caccia e pesca.** — Sono considerati indipendenti: *a*) i conduttori non coltivatori e altri amministratori, cioè coloro che gestiscono un'azienda agricola, forestale, zootecnica o per la caccia o per la pesca, sopportandone il rischio e nella quale non impiegano nè l'opera manuale propria, nè quella dei familiari; *b*) i conduttori coltivatori, cioè coloro che gestiscono un'azienda agricola, forestale, zootecnica sopportandone il rischio e nella quale impiegano l'opera manuale propria o quella dei familiari; *c*) i terraticanti, cioè coloro che assumono (di solito per la durata del ciclo vegetativo) i lavori di una determinata coltura, in uno o più appezzamenti di terreno, dando in corrispettivo una prestabilita quantità di prodotto; *d*) i coloni parziari (mezzadri, terziari, ecc.), cioè coloro che coltivano un fondo avuto a colonia parziaria; *e*) i compartecipanti, cioè coloro che assumono, nel corso di un'annata agraria, una parte dei lavori necessari ad una coltivazione legnosa oppure tutti o parte dei lavori necessari ad una coltivazione erbacea, ricevendo come compenso una quota parte del prodotto; *f*) gli altri lavoratori in proprio, quali quelli che svolgono, in conto proprio, una attività di caccia o di pesca, eventualmente con l'aiuto di familiari, avendo o no personale retribuito alle proprie dipendenze.

**B - Altri rami di attività economica.** — Sono considerati indipendenti: *g*) gli amministratori titolari di azienda, cioè coloro che gestiscono un'azienda industriale, commerciale, ecc., sopportandone il rischio e nella quale non impiegano nè l'opera manuale propria, nè quella dei familiari; *h*) i liberi professionisti, cioè coloro che esercitano, in conto proprio, una professione o arte liberale, senza o con l'aiuto di personale



retribuito; i) gli altri lavoratori in proprio, quali quelli che gestiscono, in conto proprio, una piccola industria o bottega artigiana o negozio e simili, partecipandovi con lavoro manuale, eventualmente con l'aiuto di familiari, avendo o no personale retribuito alle proprie dipendenze.

## II) DIPENDENTI

A - *Agricoltura, caccia e pesca.* — Sono considerati dipendenti: a) i dirigenti, cioè coloro che esercitano, con il corrispettivo di una remunerazione, attività con funzioni direttive (tecniche o amministrative) o di rappresentanza per tutta o parte notevole di un'azienda agricola, forestale, zootecnica o per la caccia o per la pesca; b) impiegati, cioè coloro che esercitano, con il corrispettivo di una remunerazione, attività con funzioni esecutive in una delle aziende anzicite; c) altri dipendenti, quali: i lavoratori agricoli (salarati fissi, a contratto annuo, a giornata, ecc.), gli operai, i manovali o braccianti e i garzoni, che svolgono la loro attività in una delle aziende suddette.

B - *Altri rami di attività economica.* — Sono considerati dipendenti: d) i dirigenti, cioè coloro che esercitano, con il corrispettivo di una remunerazione, attività con funzioni direttive (tecniche o amministrative) o di rappresentanza per tutta o parte notevole di un'azienda industriale, commerciale, ecc.; dei dipendenti dello Stato (civili e militari) sono considerati dirigenti quelli di grado superiore al VII e quelli esercitanti attività con funzioni direttive indipendentemente dal grado (capi di istituti di istruzione, ecc.); degli addetti al culto sono considerati dirigenti i vescovi, i capi di convivenze religiose, i parroci e similari; e) impiegati, cioè coloro che esercitano, con il corrispettivo di una remunerazione, attività con funzioni esecutive in un'azienda industriale, artigiana, commerciale, ecc.; dei dipendenti dello Stato (civili e militari) sono considerati impiegati quelli di grado inferiore al VI; f) altri dipendenti (di aziende industriali, artigiane, commerciali, ecc.), quali: gli operai (specializzati, qualificati e comuni), i manovali (specializzati e comuni) e i garzoni; i camerieri, i barbieri e simili, i lavoranti a domicilio per commissioni di fabbricanti e commercianti.

- **COADIUVANTI DI INDIPENDENTI.** — Sono compresi in questa posizione i familiari (parenti o affini) che coadiuvano un « indipendente », senza avere un rapporto d'impiego regolato in base a contratti di lavoro, nella conduzione di un'azienda, sia che si tratti di azienda agricola, forestale, zootecnica o per la caccia o per la pesca, sia che si tratti di azienda industriale o artigiana o commerciale, ecc.

**16. - Famiglia di censimento - Capo famiglia (Tav. 8).** — Ai fini del Censimento, per famiglia s'intende l'insieme di più persone abitualmente conviventi (cioè che coabitano e costituiscono un'unica economia, anche se limitata alla sola alimentazione), legate da vincoli di parentela, affinità, adozione, affiliazione, tutela o anche affettivi, nonchè di coloro che convivono con esse per ragioni di lavoro (domestici, garzoni, maggiordomi, ecc.) o perchè dozzinanti o pensionanti. Le famiglie residenti sono quelle i cui membri hanno dimora abituale nel Comune di censimento.

Ai fini del Censimento, capo famiglia è la persona considerata tale dai componenti della famiglia, ancorchè non sopporti il carico familiare.

La differenza fra il totale delle famiglie residenti nel Comune e la somma delle famiglie con capi famiglia addetti all'agricoltura, caccia e pesca e addetti ad altro ramo di attività economica corrisponde alle famiglie con capi famiglia in condizioni non professionali o, eventualmente, in età fino a 10 anni.

**17. - Abitazione (Tavv. 9 e 10).** — Uno o più vani funzionalmente destinati all'abitare, con ingresso indipendente su strada, pianerottolo, cortile, terrazza, ballatoio e simili, alla data di censimento occupati o destinati ad essere occupati da una famiglia oppure da più famiglie coabitanti. Sono comprese nelle abitazioni tutte le costruzioni in legno destinate all'abitare aventi sempre, però, i caratteri dell'igiene, della stabilità, ecc. Sono escluse, invece, dalla indagine: le costruzioni rurali abitate soltanto durante i lavori agricoli stagionali dagli addetti ai lavori stessi; le abitazioni con diritto di extraterritorialità (ambasciate, ecc.); i locali ad uso delle convivenze (caserme, conventi, ospedali, ecc.) e, infine, quelli adibiti esclusivamente all'esercizio di un'attività economica (uffici, laboratori, gabinetti medici, ecc.).

**18. - Abitazione occupata e non occupata (Tavv. 9 e 10).** — Le abitazioni occupate abitualmente da una o più famiglie residenti nel Comune sono considerate « abitazioni occupate »; sono considerate tali anche le camere di albergo costituenti appartamento a se stante, semprechè occupate abitualmente da persone residenti nel Comune. Ne consegue che gli abitanti relativi alle dette abitazioni sono quelli residenti (presenti o assenti alla data di censimento), il cui ammontare può essere inferiore, anche in

misura sensibile, alla popolazione residente del Comune a causa delle eventuali aliquote di detta popolazione (membri permanenti di convivenze, senza tetto, sfollati, ecc.) che non dispongono di abitazione nel Comune di iscrizione anagrafica.

Le abitazioni costruite, restaurate o trasformate di recente e ancora non abitate, quelle sfitte per qualsiasi ragione o anche occupate, periodicamente o no, da famiglia che abbia altrove la dimora abituale, sono considerate «abitazioni non occupate». Le camere di albergo costituenti appartamento a se stante, non occupate abitualmente da persone residenti nel Comune, sono state considerate come locali della convivenza e, pertanto, non sono state rilevate.

**19. - Altri alloggi** (*Tav. 9*). — Si intendono tutti gli alloggi non destinati funzionalmente all'abitare (alloggi di fortuna) occupati abitualmente da una o più famiglie residenti, presenti o assenti alla data di censimento (ad es. grotte, baracche, cantine, magazzini, negozi, uffici, locali di scuole e caserme, alloggi in campi profughi, archi di mura antiche e di ponti, carrozzoni ambulanti). Sono comprese negli altri alloggi anche le camere di albergo isolate (non costituenti appartamento), semprechè dimora non provvisoria di persone residenti nel Comune.

**20. - Vano utile o stanza** (*Tav. 9*). — Spazio coperto, delimitato da ogni lato da pareti (in muratura, legno o vetro), che riceve luce e aria dirette e di ampiezza tale da contenere almeno un letto. La cucina, l'ingresso, nonchè i vani ricavati dalle soffitte, se in possesso dei requisiti citati, sono considerati stanze.

Le stanze che compongono le abitazioni comprendono sia quelle destinate esclusivamente ad abitazione, sia quelle destinate esclusivamente ad altro uso (ad es. laboratorio, ufficio, studio professionale), sia quelle, infine, destinate promiscuamente ad abitazione e altro uso.

**21. - Vano accessorio; cucina** (*Tav. 10*). — Vano che non riceve luce o aria dirette o non ha un'ampiezza sufficiente a contenere un letto o, pur avendo tali requisiti, è destinato, per costruzione o successiva trasformazione, ai servizi igienici (bagno, toiletta, latrina) oppure al disimpegno di altri vani (corridoio e simili).

Per cucina si intende il vano (utile o accessorio) con almeno uno dei due seguenti requisiti: impianto fisso per la cottura delle vivande, impianto fisso di acquaio per la rigovernatura delle stoviglie.

**22. - Titolo di godimento delle abitazioni** (*Tav. 9*). — Dei titoli di godimento sono stati posti in evidenza: proprietà e usufrutto, affitto (compreso il subaffitto); la differenza fra il totale delle abitazioni e la somma relativa ai titoli suddetti comprende le abitazioni in godimento per: enfiteusi, prestazione di servizi (coloni parziari, portieri, guardiani, ecc.), uso gratuito.

**23. - Servizi installati** (*Tav. 10*). — L'espressione « esterna », adottata per l'impianto di acqua potabile di acquedotto e per la latrina, vuol significare che i predetti servizi sono ubicati o nel corpo del fabbricato che comprende l'abitazione (ballatoi, pianerottoli, cortili, ecc.) o, eventualmente, nel giardino od orto annessi al medesimo, a disposizione dei soli abitanti del fabbricato e non del pubblico in genere.

Per abitazioni sfornite di acqua potabile e di latrina s'intendono quelle che non dispongono di tali servizi, nè all'interno, nè all'esterno; sfornite di qualsiasi servizio, quelle che non dispongono nemmeno di cucina.

TAVOLE

TAV. I — Superficie territoriale e densità - Popolazione per sesso: residente, per specie di località

N. d'or- dine	C O M U N I	Superficie territoriale  ha	Densità  ab./km <sup>2</sup>	P O P O L A Z I O N E								
				nei centri			nei nuclei			nelle case sparse		
				M	F	MF	M	F	MF	M	F	MF
1	Acquacanina . . . . .	2.671	15	39	47	86	135	129	264	33	26	59
2	Apiro . . . . .	5.366	94	505	591	1.096	335	316	651	1.646	1.643	3.289
3	Appignano . . . . .	2.270	147	571	646	1.217	34	32	66	1.027	1.036	2.063
4	Belforte del Chienti . . . . .	1.593	115	255	293	548	124	144	268	528	483	1.011
5	Bolognola . . . . .	2.586	9	108	114	222	—	—	—	—	—	—
6	Caldarola . . . . .	2.908	94	750	867	1.617	197	201	398	372	345	717
7	Camerino . . . . .	12.969	90	3.305	3.833	7.138	864	779	1.643	1.505	1.363	2.868
8	Camporotondo di Fiastrene . . . . .	883	111	92	122	214	21	16	37	365	362	727
9	Castelraimondo . . . . .	4.492	95	1.211	1.288	2.499	157	155	312	759	693	1.452
10	Castelsantangelo . . . . .	7.071	21	655	671	1.326	70	80	150	—	—	—
11	Cessapalombo . . . . .	2.778	48	163	164	327	196	209	405	310	295	605
12	Cingoli . . . . .	14.798	107	2.167	2.438	4.605	1.098	1.084	2.182	4.617	4.483	9.100
13	Civitanova Marche . . . . .	4.557	476	8.027	8.581	16.608	20	14	34	2.509	2.522	5.031
14	Colmurano . . . . .	1.117	163	181	207	388	34	39	73	670	691	1.361
15	Corridonia . . . . .	6.202	160	1.693	1.842	3.535	232	247	479	2.966	2.948	5.914
16	Esanatoglia . . . . .	4.782	56	782	842	1.624	101	107	208	433	421	854
17	Fiastra . . . . .	5.757	32	300	307	607	373	366	739	255	267	522
18	Fiordimonte . . . . .	2.122	36	160	172	332	209	212	421	3	1	4
19	Fiuminata . . . . .	7.667	41	1.106	1.047	2.153	389	353	742	133	133	266
20	Gagliole . . . . .	2.406	57	241	262	503	81	114	195	346	319	665
21	Gualdo . . . . .	2.211	105	106	137	243	186	204	390	825	854	1.679
22	Loro Piceno . . . . .	(a) 3.249	121	330	479	809	31	31	62	1.510	1.537	3.047
23	Macerata . . . . .	9.273	340	10.108	11.767	21.875	434	439	873	4.380	4.386	8.766
24	Matèlica . . . . .	8.104	107	2.011	2.251	4.262	334	367	701	1.904	1.825	3.729
25	Mogliano . . . . .	2.926	170	447	601	1.048	111	132	243	1.810	1.862	3.672
26	Montecassiano . . . . .	3.299	149	592	665	1.257	217	250	467	1.636	1.559	3.195
27	Monte Cavallo . . . . .	3.862	18	163	160	323	182	166	348	8	13	21
28	Montecòsaro . . . . .	2.168	165	509	648	1.157	30	24	54	1.215	1.156	2.371
29	Montefano . . . . .	3.412	136	650	836	1.486	55	81	136	1.487	1.526	3.013
30	Montelupone . . . . .	3.274	128	458	525	983	49	49	98	1.516	1.582	3.098
31	Monte San Giusto . . . . .	1.999	199	904	1.083	1.987	54	53	107	923	959	1.882
32	Monte San Martino . . . . .	1.850	113	134	186	320	235	245	480	649	644	1.293
33	Morrovalle . . . . .	4.260	157	910	1.066	1.976	86	59	145	2.248	2.310	4.558
34	Mùccia . . . . .	2.565	50	387	385	772	84	83	167	178	165	343
35	Penna San Giovanni . . . . .	2.818	121	358	415	773	255	292	547	1.032	1.048	2.080
36	Petriolo . . . . .	1.563	145	358	438	796	—	—	—	719	748	1.467
37	Pievebovigliana . . . . .	2.733	67	300	310	610	436	422	858	181	194	375
38	Pieve Torina . . . . .	7.485	36	533	608	1.141	593	626	1.219	170	153	323
39	Piòracò . . . . .	1.948	121	889	986	1.875	66	70	136	188	156	344
40	Poggio San Vicino . . . . .	1.291	53	89	94	183	171	188	359	71	66	137
41	Pollenza . . . . .	3.947	144	525	670	1.195	209	224	433	1.945	2.113	4.058
42	Porto Recanati . . . . .	1.754	317	1.936	2.129	4.065	22	24	46	750	695	1.445
43	Potenza Picena . . . . .	4.821	204	2.230	2.749	4.979	137	142	279	2.326	2.271	4.597
44	Recanati . . . . .	10.277	170	3.002	3.591	6.593	130	108	238	5.302	5.358	10.660
45	Ripe San Ginèsio . . . . .	1.011	131	163	184	347	57	68	125	415	435	850
46	San Ginèsio . . . . .	7.772	100	770	988	1.758	631	630	1.261	2.361	2.421	4.782
47	San Severino Marche . . . . .	19.377	85	3.132	3.519	6.651	1.063	1.014	2.077	3.948	3.765	7.713
48	Sant'Àngelo in Pontano (b) . . . . .	2.743	107	317	413	730	61	71	132	1.015	1.058	2.073
49	Sarnano . . . . .	6.294	86	1.322	1.423	2.745	994	976	1.970	343	353	696
50	Sefro . . . . .	4.231	25	366	362	728	167	143	310	8	12	20
51	Serrapetrona . . . . .	3.756	44	316	344	660	95	91	186	423	382	805
52	Serravalle di Chienti . . . . .	9.581	32	589	595	1.184	883	876	1.759	68	59	127
53	Tolentino . . . . .	9.486	161	3.220	3.693	6.913	215	227	442	4.002	3.943	7.945
54	Trèia . . . . .	9.307	122	1.241	1.534	2.775	23	—	23	4.237	4.280	8.517
55	Urbisaglia . . . . .	2.280	141	603	722	1.325	85	109	194	820	865	1.685
56	Ùssita . . . . .	5.522	18	157	152	309	324	338	662	17	16	33
57	Visso . . . . .	9.989	28	1.365	1.363	2.728	22	26	48	10	7	17
	<b>Provincia . . . . .</b>	<b>277.433</b>	<b>108</b>	<b>63.801</b>	<b>72.405</b>	<b>136.206</b>	<b>13.397</b>	<b>13.445</b>	<b>26.842</b>	<b>69.117</b>	<b>68.807</b>	<b>137.924</b>

(a) Di cui ha 55 per territorio in contestazione con il comune di Sant'Àngelo in Pontano. — (b) Vedi comune di Loro Piceno per territorio in contestazione.

abitata; residente temporaneamente assente, per luogo di presenza; presente, per carattere della dimora

R E S I D E N T E									P O P O L A Z I O N E P R E S E N T E									N. d'or- dine
T O T A L E			temporaneamente assente che si trovava						con dimora						T O T A L E			
			in comune diverso da quello di residenza			all'estero			abituale (residente)			temporanea (non residente)						
M	F	MF	M	F	MF	M	F	MF	M	F	MF	M	F	MF	M	F	MF	
207	202	409	20	9	29	—	—	—	187	193	380	8	9	17	195	202	397	1
2.486	2.550	5.036	117	70	187	10	1	11	2.359	2.479	4.838	23	25	48	2.382	2.504	4.886	2
1.632	1.714	3.346	68	41	109	4	1	5	1.560	1.672	3.232	19	21	40	1.579	1.693	3.272	3
907	920	1.827	24	12	36	4	—	4	879	908	1.787	17	15	32	896	923	1.819	4
108	114	222	16	1	17	—	—	—	92	113	205	6	—	6	98	113	211	5
1.319	1.413	2.732	52	27	79	5	—	5	1.262	1.386	2.648	116	39	155	1.378	1.425	2.803	6
5.674	5.975	11.649	209	126	335	17	2	19	5.448	5.847	11.295	450	305	755	5.898	6.152	12.050	7
478	500	978	18	8	26	3	—	3	457	492	949	11	9	20	468	501	969	8
2.127	2.136	4.263	119	50	169	26	6	32	1.982	2.080	4.062	58	51	109	2.040	2.131	4.171	9
725	751	1.476	293	60	353	—	—	—	432	691	1.123	28	31	59	460	722	1.182	10
669	668	1.337	42	29	71	5	—	5	622	639	1.261	5	6	11	627	645	1.272	11
7.882	8.005	15.887	309	143	452	71	17	88	7.502	7.845	15.347	108	86	194	7.610	7.931	15.541	12
10.556	11.117	21.673	408	222	630	116	14	130	10.032	10.881	20.913	197	160	357	10.229	11.041	21.270	13
885	937	1.822	19	11	30	—	—	—	866	926	1.792	4	5	9	870	931	1.801	14
4.891	5.037	9.928	117	58	175	60	1	61	4.714	4.978	9.692	84	34	118	4.798	5.012	9.810	15
1.316	1.370	2.686	48	21	69	40	2	42	1.228	1.347	2.575	12	25	37	1.240	1.372	2.612	16
928	940	1.868	38	38	76	2	—	2	888	902	1.790	229	34	263	1.117	936	2.053	17
372	385	757	47	24	71	—	—	—	325	361	686	12	14	26	337	375	712	18
1.628	1.533	3.161	318	145	463	41	10	51	1.269	1.378	2.647	16	29	45	1.285	1.407	2.692	19
668	695	1.363	36	44	80	21	5	26	611	646	1.257	13	14	27	624	660	1.284	20
1.117	1.195	2.312	29	20	49	—	—	—	1.088	1.175	2.263	7	9	16	1.095	1.184	2.279	21
1.871	2.047	3.918	60	39	99	6	4	10	1.805	2.004	3.809	5	3	8	1.810	2.007	3.817	22
14.922	16.592	31.514	537	279	816	30	1	31	14.355	16.312	30.667	1.135	587	1.722	15.490	16.899	32.389	23
4.249	4.443	8.692	147	82	229	104	14	118	3.998	4.347	8.345	152	66	218	4.150	4.413	8.563	24
2.368	2.595	4.963	65	28	93	13	2	15	2.290	2.565	4.855	47	25	72	2.337	2.590	4.927	25
2.445	2.474	4.919	87	38	125	9	3	12	2.349	2.433	4.782	14	20	34	2.363	2.453	4.816	26
353	339	692	80	26	106	—	—	—	273	313	586	10	7	17	283	320	603	27
1.754	1.828	3.582	58	48	106	22	—	22	1.674	1.780	3.454	19	20	39	1.693	1.800	3.493	28
2.192	2.443	4.635	70	37	107	2	4	6	2.120	2.402	4.522	83	33	116	2.203	2.435	4.638	29
2.023	2.156	4.179	59	40	99	21	2	23	1.943	2.114	4.057	21	26	47	1.964	2.140	4.104	30
1.881	2.095	3.976	59	25	84	—	—	—	1.822	2.070	3.892	17	19	36	1.839	2.089	3.928	31
1.018	1.075	2.093	36	13	49	—	—	—	982	1.062	2.044	17	11	28	999	1.073	2.072	32
3.244	3.435	6.679	109	39	148	1	—	1	3.134	3.396	6.530	36	15	51	3.170	3.411	6.581	33
649	633	1.282	18	17	35	1	—	1	630	616	1.246	14	7	21	644	623	1.267	34
1.645	1.755	3.400	113	61	174	6	—	6	1.526	1.694	3.220	12	15	27	1.538	1.709	3.247	35
1.077	1.186	2.263	35	19	54	10	—	10	1.032	1.167	2.199	9	20	29	1.041	1.187	2.228	36
917	926	1.843	44	29	73	1	—	1	872	897	1.769	84	60	144	956	957	1.913	37
1.296	1.387	2.683	97	44	141	2	2	4	1.197	1.341	2.538	43	43	86	1.240	1.384	2.624	38
1.143	1.212	2.355	25	30	55	15	3	18	1.103	1.179	2.282	17	21	38	1.120	1.200	2.320	39
331	348	679	18	8	26	—	—	—	313	340	653	2	1	3	315	341	656	40
2.679	3.007	5.686	102	56	158	7	—	7	2.570	2.951	5.521	22	57	79	2.592	3.008	5.600	41
2.708	2.848	5.556	106	83	189	69	1	70	2.533	2.764	5.297	50	52	102	2.583	2.816	5.399	42
4.693	5.162	9.855	153	61	214	10	—	10	4.530	5.101	9.631	251	481	732	4.781	5.582	10.363	43
8.434	9.057	17.491	213	100	313	36	6	42	8.185	8.951	17.136	70	126	196	8.255	9.077	17.332	44
635	687	1.322	19	11	30	—	—	—	616	676	1.292	2	—	2	618	676	1.294	45
3.762	4.039	7.801	130	68	198	8	1	9	3.624	3.970	7.594	85	111	196	3.709	4.081	7.790	46
8.143	8.298	16.441	253	117	370	19	4	23	7.871	8.177	16.048	173	89	262	8.044	8.266	16.310	47
1.393	1.542	2.935	60	25	85	9	5	14	1.324	1.512	2.836	60	15	75	1.384	1.527	2.911	48
2.659	2.752	5.411	227	78	305	22	—	22	2.410	2.674	5.084	29	25	54	2.439	2.699	5.138	49
541	517	1.058	61	9	70	20	2	22	460	506	966	2	4	6	462	510	972	50
834	817	1.651	46	23	69	3	—	3	785	794	1.579	6	16	22	791	810	1.601	51
1.540	1.530	3.070	185	52	237	2	—	2	1.353	1.478	2.831	35	40	75	1.388	1.518	2.906	52
7.437	7.863	15.300	241	121	362	17	10	27	7.179	7.732	14.911	155	111	266	7.334	7.843	15.177	53
5.501	5.814	11.315	142	91	233	11	5	16	5.348	5.718	11.066	56	53	109	5.404	5.771	11.175	54
1.508	1.696	3.204	58	44	102	18	—	18	1.432	1.652	3.084	14	19	33	1.446	1.671	3.117	55
498	506	1.004	174	62	236	—	—	—	324	444	768	27	22	49	351	466	817	56
1.397	1.396	2.793	252	120	372	—	1	1	1.145	1.275	2.420	179	65	244	1.324	1.340	2.664	57
146.315	154.657	300.972	6.486	3.182	9.668	919	129	1.048	138.910	151.346	290.256	4.376	3.206	7.582	143.286	154.552	297.838	

TAV. 2 — Altitudine e popolazione residente dei comuni, delle frazioni geografiche e delle località abitate

COMUNI FRAZIONI GEOGRAFICHE LOCALITÀ ABITATE	Alti- tudine m	Popo- lazione residente	COMUNI FRAZIONI GEOGRAFICHE LOCALITÀ ABITATE	Alti- tudine m	Popo- lazione residente	COMUNI FRAZIONI GEOGRAFICHE LOCALITÀ ABITATE	Alti- tudine m	Popo- lazione residente
<b>ACQUACANINA</b> . . . . .	2070 642	<b>409</b>	<b>BOLOGNOLA</b> . . . . .	2103 760	<b>222</b>	<b>CANEPINA</b> . . . . .	448 321	<b>270</b>
<b>ACQUACANINA</b> . . . . .	1577 642	<b>409</b>	<b>BOLOGNOLA</b> . . . . .	1625 760	<b>222</b>	Canepina . . . . .	333	76
Piè del Colle * . . . . .	740	86	Bolognola * . . . . .	1070	124	Agnano . . . . .	429	37
Campicino-Òppio . . . . .	751	135	Villa da Piedi . . . . .	1002	98	Case sparse . . . . .	—	157
Meriggio . . . . .	701	51	Case sparse . . . . .	—	—			
Vallecanto . . . . .	780	20						
Vescia . . . . .	650	58	<b>PUNTA BAMBUCERTA (a)</b> . . . . .	2103 1200	—	<b>*CAPOLAPIÀGGIA</b> . . . . .	848 333	<b>475</b>
Case sparse . . . . .	—	59				Capolapiaggia . . . . .	622	134
<b>MONTE PIETRALATA (a)</b> . . . . .	2070 1150	—	<b>CALDAROLA</b> . . . . .	1140 270	<b>2.732</b>	Pagànico . . . . .	548	95
			<b>CALDAROLA</b> . . . . .	580 270	<b>1.727</b>	Cappuccini (c) . . . . .	616	15
<b>APIRO</b> . . . . .	1485 215	<b>5.036</b>	Caldarola * . . . . .	314	1.156	Sala . . . . .	569	16
<b>APIRO</b> . . . . .	654 215	<b>4.129</b>	Santa Maria Maddalena . . . . .	280	58	Torrone . . . . .	662	105
Apiro . . . . .	516	878	Case sparse . . . . .	—	513	Case sparse . . . . .	—	110
Confini . . . . .	292	42	<b>CROCE</b> . . . . .	1140 316	<b>232</b>	<b>COSTA SAN SEVERO</b> . . . . .	1298 399	<b>158</b>
Faveto . . . . .	401	80	Croce . . . . .	518	113	Costa San Severo . . . . .	595	88
Maccarone . . . . .	389	96	Castiglione-Servelle . . . . .	480	110	Perito . . . . .	516	28
Montalvello . . . . .	550	76	Case sparse . . . . .	—	9	Case sparse . . . . .	—	42
Moricozzi . . . . .	359	43	<b>PIEVEFAVERA</b> . . . . .	1140 294	<b>236</b>	<b>MERGNANO SAN SAVINO</b> . . . . .	515 311	<b>626</b>
San'Isidoro . . . . .	431	16	Pievefavera . . . . .	414	174	Mergnano San Pietro . . . . .	460	137
Case sparse . . . . .	—	2.898	Case sparse . . . . .	—	62	Mergnano San Savino . . . . .	434	232
<b>FRONTALE</b> . . . . .	1485 395	<b>907</b>	<b>VALCIMARRA</b> . . . . .	1020 305	<b>354</b>	Mecciano . . . . .	412	50
Frontale * . . . . .	505	218	Valcimarra . . . . .	307	104	Mergnano Sant'Angelo . . . . .	465	65
Coldigioco . . . . .	457	48	Bistocco . . . . .	305	87	Case sparse . . . . .	—	142
Fornaci . . . . .	419	63	La Valle . . . . .	405	143	<b>MORRO</b> . . . . .	1375 470	<b>415</b>
Fornelle . . . . .	460	59	Case sparse . . . . .	—	20	Morro . . . . .	578	180
Villanova . . . . .	518	123	<b>VESTIGNANO</b> . . . . .	1140 347	<b>183</b>	Arnano . . . . .	687	75
Case sparse . . . . .	—	391	Vestignano . . . . .	470	70	Casale . . . . .	575	102
<b>APPIGNANO</b> . . . . .	268 125	<b>3.346</b>	Case sparse . . . . .	—	113	Case sparse . . . . .	—	58
<b>APPIGNANO</b> . . . . .	268 125	<b>3.346</b>	<b>CAMERINO</b> . . . . .	1375 311	<b>11.649</b>	<b>POLVERINA</b> . . . . .	609 359	<b>197</b>
Appignano * . . . . .	199	1.217	<b>CAMERINO</b> . . . . .	710 363	<b>5.400</b>	Polverina (d) . . . . .	379	189
Case Santa Lucia . . . . .	225	16	Camerino * . . . . .	671	4.214	Case sparse . . . . .	—	8
Cerquetella (b) . . . . .	255	16	Le Caselle . . . . .	505	57	<b>PONTELATRAVE</b> . . . . .	610 386	<b>176</b>
Convento di Forano (c) . . . . .	237	7	Strada . . . . .	475	75	Pontelatrave . . . . .	406	84
Tuscolano . . . . .	180	27	Case sparse . . . . .	—	1.054	Gagliano . . . . .	597	74
Case sparse . . . . .	—	2.063	<b>CAMPOLARZO</b> . . . . .	840 312	<b>83</b>	Case sparse . . . . .	—	18
<b>BELFORTE DEL CHIENTI</b> . . . . .	513 230	<b>1.827</b>	Campolarzo . . . . .	325	83	<b>POZZUOLO</b> . . . . .	1022 312	<b>299</b>
<b>BELFORTE DEL CHIENTI</b> . . . . .	513 230	<b>1.827</b>	Case sparse . . . . .	—	—	Letegge . . . . .	676	113
Belforte del Chienti * . . . . .	347	213	<b>CAMPOLARZO</b> . . . . .	840 312	<b>83</b>	Pozzuolo . . . . .	604	69
Borgo San Giovanni . . . . .	262	186	Campolarzo . . . . .	325	83	Statte . . . . .	580	71
Borgo Santa Maria . . . . .	265	149	Case sparse . . . . .	—	—	Leteggiòle . . . . .	742	42
Fornaci . . . . .	250	141				Case sparse . . . . .	—	4
Pianiglioli . . . . .	280	27						
Villa Case . . . . .	280	100						
Case sparse . . . . .	—	1.011						

(a) Frazione speciale: montagna disabitata. — (b) Nucleo diviso con il comune di Montecassiano. — (c) Nucleo speciale: convento. — (d) Centro diviso con il comune di Fiastra.

Seque: TAV. 2 — Altitudine e popolazione residente dei comuni, delle frazioni geografiche e delle località abitate

COMUNI FRAZIONI GEOGRAFICHE LOCALITÀ ABITATE	Altitudine m	Popolazione residente	COMUNI FRAZIONI GEOGRAFICHE LOCALITÀ ABITATE	Altitudine m	Popolazione residente	COMUNI FRAZIONI GEOGRAFICHE LOCALITÀ ABITATE	Altitudine m	Popolazione residente
<b>RAGGIANO</b>	<u>520</u> 358	536	<b>TUSÈGGIA</b>	<u>041</u> 412	300	<b>SANT'ANGELO</b>	<u>1239</u> 325	455
Raggiano	475	161	Tusèggia	504	66	Brondoletto	394	89
Camorsciano	466	46	Gorgiano	432	40	Sant'Angelo	522	127
Parròchia di Palente (a)	412	4	Piegusciano	509	47	Marzolari	676	36
Piampalente	401	46	Trèbbio	501	45	San Pietro	460	46
Case sparse	—	279	Case sparse	—	102	Case sparse	—	157
<b>ROCCA D'AIELLO</b>	<u>448</u> 318	107	<b>VALLE SAN MARTINO</b>	<u>1149</u> 446	201	<b>CASTELSANT'ANGELO</b>	<u>2259</u> 705	<b>1.476</b>
Rocca d'Aiello	423	97	Mistrano	622	57	Castelsant'angelo *	780	241
Case sparse	—	10	Valle San Martino	615	75	Nocelleto	778	183
<b>SABBIETA</b>	<u>760</u> 459	152	Sellano	502	52	Nòcria	830	124
Sabbietta di Sotto	543	80	Case sparse	—	17	Case Via Piana-Canepine	816	66
Sabbietta di Sopra	676	65	<b>VALLE VEGENANA</b>	<u>562</u> 424	91	Piè di Nòcria	830	24
Case sparse	—	7	Valle Vegenana	562	45	Case sparse	—	—
<b>SAN LUCA</b>	<u>747</u> 365	531	Case sparse	—	46	<b>GUALDO</b>	<u>1578</u> 840	306
San Luca	412	78	<b>CAMPOROTONDO DI FIASTRONE</b>	<u>548</u> 270	978	Gualdo	972	306
Santa Lucia di Sopra	531	81	Camporotondo	548	978	Case sparse	—	—
Santa Lucia di Sotto	448	42	Camporotondo *	331	214	<b>MÀCCHIE</b>	<u>1450</u> 727	430
Case sparse	—	330	Colfano (b)	311	7	Màcchie	1078	129
<b>SAN MARCELLO</b>	<u>677</u> 435	399	Colvenale	436	30	Vallinfante	908	241
San Marcello	580	96	Case sparse	—	727	Piè la Rocca	850	23
Cignano	585	89	<b>CASTELRAIMONDO</b>	<u>1239</u> 268	4.263	Via San Pietro	858	37
Case sparse	—	214	Castelraimondo	589	2.164	Case sparse	—	—
<b>SANT'ERASMO</b>	<u>1240</u> 440	406	Castelraimondo *	307	1.449	<b>MONTE PORCHE (c)</b>	<u>2259</u> 950	—
Sant'Erasmo	565	129	Collina	464	91	Rapegna	1450	102
Selvazzano	655	59	Torricella	420	54	Rapegna	730	102
Calcina	705	61	Valeano	500	38	Case sparse	—	—
Nibbiano	647	45	Case sparse	—	532	<b>CESSAPALOMBO</b>	<u>1310</u> 311	<b>1.337</b>
Palentuccio	486	46	<b>CASTEL SANTA MARIA</b>	<u>1225</u> 337	543	Cessapalombo	651	733
Case sparse	—	66	Castel Santa Maria	541	184	Cessapalombo *	447	109
<b>SENTINO</b>	<u>689</u> 400	387	Strepigliosi	371	47	Casc Meschine	450	56
Sentino	686	246	Vagliole	471	32	Colbottoni	462	53
San Silvestro	649	30	Vasconi	507	59	Colfano (d)	311	47
Case sparse	—	111	Case sparse	—	221	Case sparse	—	468
<b>SFÈRCIA</b>	<u>1010</u> 332	440	<b>CRISPIERO</b>	<u>835</u> 268	714	<b>MONASTERO</b>	<u>1210</u> 460	168
Sfèrcia	343	91	Crispiero	611	389	Monastero	700	168
Valdiea	409	93	Case sparse	—	325	Case sparse	—	—
Colle	572	29	<b>RUSTANO</b>	<u>418</u> 311	387	<b>MONASTERO</b>	<u>1210</u> 460	168
Colle d'Altino	564	28	Rustano	368	170	Monastero	700	168
Fiungo	522	19	Case sparse	—	217	Case sparse	—	—
Varano di Sotto	452	87	<b>RUSTANO</b>	<u>418</u> 311	387	Monastero	700	168
Case sparse	—	93	Rustano	368	170	Case sparse	—	—
			Case sparse	—	217			

(a) Nucleo speciale: chiesa. — (b) Nucleo diviso con il comune di Cessapalombo. — (c) Frazione speciale: montagna disabitata. — (d) Nucleo diviso con il comune di Camporotondo di Fiastione.

Segue: Tav. 2 — Altitudine e popolazione residente dei comuni, delle frazioni geografiche e delle località abitate

COMUNI FRAZIONI GEOGRAFICHE LOCALITÀ ABITATE	Alti- tudine m	Popo- lazione residente	COMUNI FRAZIONI GEOGRAFICHE LOCALITÀ ABITATE	Alti- tudine m	Popo- lazione residente	COMUNI FRAZIONI GEOGRAFICHE LOCALITÀ ABITATE	Alti- tudine m	Popo- lazione residente
<b>MONTALTO</b> . . . . .	<u>1310</u> 413	<b>436</b>	<b>PANICALI</b> . . . . .	<u>700</u> 273	<b>136</b>	<b>CIVITANOVA MARCHE</b> . . . . .	<u>231</u> 0	<b>21.673</b>
Montalto . . . . .	635	50	Panicali . . . . .	429	65	<b>CIVITANOVA ALTA</b> . . . . .	<u>231</u> 20	<b>5.310</b>
La Valle . . . . .	476	75	Case sparse . . . . .	—	71	Civitanova Alta . . . . .	155	2.888
Villa . . . . .	507	174	<b>POZZO</b> . . . . .	<u>707</u> 250	<b>599</b>	Convento Frati Cappuccini (a) . . . . .	170	8
Case sparse . . . . .	—	137	Pozzo . . . . .	447	286	Case sparse . . . . .	—	2.414
<b>CINGOLI</b> . . . . .	<u>798</u> 95	<b>15.887</b>	Case sparse . . . . .	—	313	<b>PORTO CIVITANOVA</b> . . . . .	<u>139</u> 0	<b>16.363</b>
<b>AVENALE</b> . . . . .	<u>782</u> 150	<b>1.624</b>	<b>SANTO STÈFANO</b> . . . . .	<u>771</u> 339	<b>552</b>	Fontespina . . . . .	4	1.695
Avenale . . . . .	530	208	Santo Stèfano . . . . .	481	65	Porto Civitanova * . . . . .	4	11.756
Bulzanello . . . . .	510	32	Colcerasa . . . . .	553	75	Santa Maria Apparente . . . . .	29	269
Campalumbi . . . . .	460	23	Case sparse . . . . .	—	412	Alviano . . . . .	110	26
Collicello . . . . .	514	48	<b>SAN VITTORE</b> . . . . .	<u>284</u> 147	<b>524</b>	Case sparse . . . . .	—	2.617
Domo . . . . .	347	28	San Vittore . . . . .	205	44	<b>COLMURANO</b> . . . . .	<u>414</u> 208	<b>1.822</b>
Santa Maria del Rango . . . . .	379	44	Tavignano . . . . .	255	46	<b>COLMURANO</b> . . . . .	<u>414</u> 208	<b>1.822</b>
Case sparse . . . . .	—	1.241	Case sparse . . . . .	—	434	Colmurano * . . . . .	414	388
<b>CASTEL SANT'ANGELO</b> . . . . .	<u>696</u> 337	<b>519</b>	<b>STRADA</b> . . . . .	<u>555</u> 130	<b>2.349</b>	Coste . . . . .	295	23
Castel Sant'Angelo . . . . .	511	43	Strada . . . . .	339	451	Fiastra . . . . .	269	50
Case Peroni . . . . .	581	37	Fonte del Piano . . . . .	353	99	Case sparse . . . . .	—	1.361
Civitello . . . . .	447	60	Mummulola . . . . .	325	287	<b>CORRIDÒNIA</b> . . . . .	<u>261</u> 69	<b>9.928</b>
San Lorenzo . . . . .	590	46	Piantate Inferiori . . . . .	184	51	<b>CORRIDÒNIA</b> . . . . .	<u>261</u> 69	<b>9.928</b>
Case sparse . . . . .	—	333	Piantate Superiori . . . . .	196	35	Corridònia * . . . . .	255	3.535
<b>CASTRECCIONI</b> . . . . .	<u>462</u> 303	<b>398</b>	Case sparse . . . . .	—	1.426	Cappuccini Vecchi . . . . .	241	23
Castreccioni . . . . .	408	52	<b>TORRE</b> . . . . .	<u>555</u> 120	<b>1.310</b>	Colbuccaro . . . . .	251	49
Azzoni . . . . .	428	39	Torre . . . . .	308	290	Fonte Barile . . . . .	150	33
Vena . . . . .	320	50	Colle . . . . .	287	48	Monte Cavallo . . . . .	171	25
Case sparse . . . . .	—	257	Faeto . . . . .	274	61	Mosè . . . . .	145	28
<b>CERVIDONE</b> . . . . .	<u>252</u> 126	<b>547</b>	Fonte Amandolosa . . . . .	274	39	Pacigliano . . . . .	178	36
Cervidone . . . . .	249	242	Tribbio . . . . .	266	58	Parròchia di San Claudio . . . . .	87	40
Case sparse . . . . .	—	305	Case sparse . . . . .	—	814	Pinto . . . . .	255	54
<b>CINGOLI</b> . . . . .	<u>798</u> 300	<b>2.674</b>	<b>TROVIGGIANO</b> . . . . .	<u>489</u> 98	<b>3.498</b>	San Claudio . . . . .	80	33
Capo di Rio . . . . .	440	172	Troviggiano . . . . .	250	257	San Giovanni . . . . .	175	41
Cingoli * . . . . .	631	2.170	Botòntano . . . . .	244	19	San Giuseppe . . . . .	183	22
Convento Cappuccini (a) . . . . .	645	10	Calandrione . . . . .	252	74	Sarrocciano . . . . .	71	57
Convento Zoccolanti (a) . . . . .	570	10	Campo di Bove . . . . .	185	37	Tròdica . . . . .	82	38
Case sparse . . . . .	—	312	Colle San Valentino . . . . .	330	96	Case sparse . . . . .	—	5.914
<b>COLÒGNOLA</b> . . . . .	<u>515</u> 210	<b>455</b>	Fonte Antica . . . . .	311	54	<b>ESANATÒGLIA</b> . . . . .	<u>1227</u> 300	<b>2.686</b>
Cològnola . . . . .	473	15	Morichetto . . . . .	249	74	<b>ESANATÒGLIA</b> . . . . .	<u>1227</u> 300	<b>2.686</b>
Ca' di Berto . . . . .	393	26	Occhigliano . . . . .	331	30	Esanatòglia * . . . . .	441	1.624
Case sparse . . . . .	—	414	Piancavallino . . . . .	275	111	Capriglia . . . . .	450	36
<b>COSTA DEI PERINCI (b)</b> . . . . .	<u>268</u> 95	—	Poccioni . . . . .	250	124	Pagliano . . . . .	475	62
<b>MOSCOSI</b> . . . . .	<u>459</u> 310	<b>384</b>	Sant'Anastasio . . . . .	330	96	Palazzo . . . . .	560	81
Moscosi . . . . .	459	157	Sant'Obrizio . . . . .	263	94	Sant'Angelo . . . . .	562	29
Varco . . . . .	358	41	San Venanzo . . . . .	345	80	Case sparse . . . . .	—	854
Case sparse . . . . .	—	186	Case sparse . . . . .	—	2.352	<b>VALCARECCE</b> . . . . .	<u>646</u> 240	<b>318</b>
			<b>VALCARECCE</b> . . . . .	<u>646</u> 240	<b>318</b>	Valcarecce . . . . .	415	88
			Case sparse . . . . .	—	230	Case sparse . . . . .	—	854

(a) Nucleo speciale: convento. — (b) Frazione speciale: territorio gravitante sul comune di Appignano.



## Segue: TAV. 2 — Altitudine e popolazione residente dei comuni, delle frazioni geografiche e delle località abitate

COMUNI FRAZIONI GEOGRAFICHE LOCALITÀ ABITATE	Alti- tudine m	Popo- lazione residente	COMUNI FRAZIONI GEOGRAFICHE LOCALITÀ ABITATE	Alti- tudine m	Popo- lazione residente	COMUNI FRAZIONI GEOGRAFICHE LOCALITÀ ABITATE	Alti- tudine m	Popo- lazione residente
<b>FIASTRA</b>	1577	<b>1.868</b>	<b>FONTE DI BRÈSCIA</b>	1570	<b>848</b>	<b>LORO PICENO</b>	435	<b>3.918</b>
	379			481			116	
<b>FIASTRA</b>	1577	<b>1.112</b>	Fonte di Brèscia	680	108	<b>CONTRADA CANALETTI (c)</b>	310	12
	565		Laverino	640	205		189	
Cicconi	732	47	Poggio Sorifa	552	245	<i>Case sparse</i>	—	12
Colle	747	58	Cannèggia	740	63	<b>LORO PICENO</b>	435	<b>3.906</b>
Fiume	640	168	Forcatura	722	52		116	
Trèbbio *	729	168	Laverinello	660	67	Loro Piceno *	435	809
Campobonomo	901	52	<i>Case sparse</i>	—	108	Borgo San Lorenzo	420	62
Colpodalla	669	28	<b>MASSA</b>	1364	<b>1.539</b>	<i>Case sparse</i>	—	3.035
Paladue	747	47		443		<b>MACERATA</b>	320	<b>31.514</b>
Piano	879	20	Castello	488	286		58	
Podalla	915	45	Massa *	479	623	<b>MACERATA</b>	320	<b>26.873</b>
San Marco	705	31	Pontile	510	253		58	
Sant'Ilario	826	32	San Cassiano	480	135	Macerata *	314	19.610
Sant'Ilario di Sotto	811	18	Arpiano	484	31	Bivio Madonna del Monte	200	44
Villa	661	41	Capomassa	540	59	Fonte Catena	255	56
<i>Case sparse</i>	—	357	Quadreggiana	512	44	Fonte Scodella	200	30
<b>FIGNI</b>	1323	<b>594</b>	<i>Case sparse</i>	—	108	Madonna del Monte	238	21
	463		<b>SPINDOLI</b>	1116	<b>544</b>	Montanello	220	145
Bolognesi	746	55		460		Paganl-Còllo	260	71
Collesanto	824	83	Spindoli	467	298	Quadrivio Piediripa	101	38
Collemese	700	47	Castagna	550	72	Santa Liberata	190	28
Fossa	550	39	Valcora	560	65	Santo Stéfano	238	38
Moreggini	641	61	Vallibbia	500	59	Scuola Agrària	250	25
Paninventre	710	55	<i>Case sparse</i>	—	50	Scuola Valle	210	31
Piè di Selva	710	60	<b>GÀGLIOLE</b>	1000	<b>1.363</b>	Stazione di Corridònia	117	178
Rufella	760	55		271		<i>Case sparse</i>	—	6.558
<i>Case sparse</i>	—	139	<b>ACQUOSI</b>	915	<b>504</b>	<b>SFORZACOSTA</b>	267	<b>1.681</b>
<b>SAN LORENZO IN COLPOLINA</b>	701	<b>162</b>		280			100	
	379		Acquosi	486	304	Sforzacosta	100	804
Polverina (a)	379	28	<i>Case sparse</i>	—	200	Fornace	120	89
Colle Vecchio	552	65	<b>GÀGLIOLE</b>	1000	<b>859</b>	Pieve	172	32
San Lorenzo in Colpolina	451	43		271		<i>Case sparse</i>	—	756
<i>Case sparse</i>	—	26	Collaiello	411	66	<b>VILLA POTENZA</b>	250	<b>2.960</b>
<b>FIORDIMONTE</b>	1535	<b>757</b>	Gagliole *	484	84		81	
	470		Torreto	515	49	Villa Potenza	100	1.461
<b>FIORDIMONTE</b>	1535	<b>757</b>	Casetre	349	82	Médici	135	47
	470		Castellano	380	26	<i>Case sparse</i>	—	1.452
Castello-Valle *	519	133	Celeano	363	48	<b>MATÈLICA</b>	1485	<b>8.692</b>
Nemi	651	199	Selvalagli	340	39		289	
Alfà	626	75	<i>Case sparse</i>	—	465	<b>BRACCANO</b>	1150	<b>910</b>
Arciano	625	32	<b>GUALDO</b>	660	<b>2.312</b>		400	
Marzoli	565	30		300		Braccano	433	346
Petrignano	660	27	<b>GUALDO</b>	660	<b>2.312</b>	Vinano	566	54
Taro	705	97		300		Campamante	443	42
Vico di Sopra	597	45	Gualdo *	652	243	Valbona	441	50
Vico di Sotto	554	23	Bartolotti	443	31	<i>Case sparse</i>	—	418
Villanova di Sopra	642	54	Castello	437	56	<b>COLFERRÀIO</b>	995	<b>846</b>
Villanova di Sotto	587	38	Contro	376	22		289	
<i>Case sparse</i>	—	4	Fanelli	631	22	Colferràio	466	87
<b>FIUMINATA</b>	1570	<b>3.161</b>	Marchesi	514	31	Caprioli	378	48
	443		Massignano	472	20	Colli	519	59
<b>CAMPOTTONI (b)</b>	1117	<b>230</b>	Morrone	396	21	Grimaldi	390	46
	481		Picacchi	427	23	La Valle	370	35
Bufeto	500	31	Searchi	490	27	Piane	346	164
Campottoni	560	92	Strada	604	27	Rastla	415	97
Casenuove	500	47	Tomassucci	551	72	<i>Case sparse</i>	—	310
Colmaggiore	500	60	Valle	519	38			
<i>Case sparse</i>	—	—	<i>Case sparse</i>	—	1.679			

(a) Centro diviso con il comune di Camerino. — (b) Frazione speciale: territorio gravitante sul comune di Fabriano (Ancona). — (c) Frazione speciale: territorio in contestazione con il comune di Sant'Angelo in Pontano.

Sezue: TAV. 2 — *Altitudine e popolazione residenti dei comuni, delle frazioni geografiche e delle località abitate*

COMUNI FRAZIONI GEOGRAFICHE LOCALITÀ ABITATE	Alti- tudine m	Popo- lazione residente	COMUNI FRAZIONI GEOGRAFICHE LOCALITÀ ABITATE	Alti- tudine m	Popo- lazione residente	COMUNI FRAZIONI GEOGRAFICHE LOCALITÀ ABITATE	Alti- tudine m	Popo- lazione residente
MATÈLICA . . . . .	1256 289	6.792	MONTE CAVALLO . . . . .	1490 550	492	MONTE SAN MARTINO . . . . .	646 225	2.093
Matèlica * . . . . .	354	3.630	Pian della Noce . . . . .	850	73	MONTE SAN MARTINO . . . . .	646 225	2.093
Terricoli . . . . .	400	41	Piè del Sasso * . . . . .	653	140	Monte San Martino * . . . . .	603	320
Cappuccini . . . . .	385	16	Cerreto . . . . .	953	37	Barchetta . . . . .	311	46
Casa Foscoli . . . . .	491	36	Cesure . . . . .	889	63	Colle Bottone . . . . .	440	40
Casette San Domenico . . . . .	360	57	Collebiano . . . . .	729	25	Massi . . . . .	443	67
Cavalieri . . . . .	319	32	Pantaneto . . . . .	996	57	Molino . . . . .	390	111
Gèglia . . . . .	464	19	Parròchia di San Benedetto (d) . . . . .	570	5	Palombi . . . . .	550	35
Case sparse . . . . .	—	2.961	San Nicolò (d) . . . . .	921	11	Piane . . . . .	286	43
POGGETO . . . . .	1485 375	144	Valcaldara . . . . .	889	28	Santo Stefano . . . . .	370	64
Poggeto . . . . .	459	104	Valle San Benedetto . . . . .	590	32	San Venanzo I . . . . .	562	37
Case sparse . . . . .	—	40	Case sparse . . . . .	—	21	San Venanzo II . . . . .	562	37
MOGLIANO . . . . .	313 94	4.963	MONTECÒSARO . . . . .	267 35	3.582	Case sparse . . . . .	—	1.293
MOGLIANO . . . . .	313 94	4.963	MONTECÒSARO . . . . .	267 35	3.582	MORROVALLE . . . . .	260 41	6.679
Mogliano * . . . . .	313	1.048	Borgo Stazione . . . . .	48	458	CAMPOLEONE . . . . .	100 41	1.776
La Mossa . . . . .	280	77	Montecòsaro * . . . . .	248	699	Campoleone . . . . .	61	495
San Gregòrio . . . . .	285	28	Case del Muto . . . . .	40	23	Campomàggio . . . . .	62	121
San Grisògono . . . . .	250	27	Cussi . . . . .	40	31	Case sparse . . . . .	—	1.160
San Michele . . . . .	214	41	Case sparse . . . . .	—	2.371	MORROVALLE . . . . .	260 60	4.903
San Pietro . . . . .	220	50	MONTEFANO . . . . .	245 57	4.635	Morrovalle * . . . . .	246	1.360
Santa Lucia . . . . .	215	20	MONTEFANO . . . . .	245 57	4.635	Palombaretta . . . . .	151	89
Case sparse . . . . .	—	3.672	Montefano * . . . . .	242	1.486	Passionisti (f) . . . . .	197	13
MONTECASSIANO . . . . .	271 69	4.919	Intriglione . . . . .	229	29	Santa Lucia . . . . .	204	43
MONTECASSIANO . . . . .	248 85	2.618	Montefano Vecchio . . . . .	240	66	Case sparse . . . . .	—	3.398
Montecassiano * . . . . .	215	866	Osteria Nova (e) . . . . .	222	15	MÜCCIA . . . . .	1304 411	1.282
Càscia . . . . .	98	115	Sant'Antonio del Forone (d) . . . . .	187	17	COSTAFIORE . . . . .	892 493	165
Fontanelle . . . . .	100	43	Sette Finestre (a) . . . . .	170	9	Costafiore . . . . .	421	91
San Giuseppe . . . . .	207	21	Case sparse . . . . .	—	3.013	Col di Giove . . . . .	591	39
Villa Antolini (a) . . . . .	228	14	MONTELUPONE . . . . .	272 30	4.179	Case sparse . . . . .	—	35
Case sparse . . . . .	—	1.559	MONTELUPONE . . . . .	272 30	3.561	MASSAPROFÒGLIO . . . . .	1304 515	153
SAMBUCHETO . . . . .	159 69	1.287	Montelupone * . . . . .	272	923	Massaprofoglio . . . . .	763	96
Sambucheto (b) . . . . .	69	328	Case Brancadori . . . . .	36	43	Case sparse . . . . .	—	57
Campetella . . . . .	80	119	Cialdini . . . . .	240	24	MÜCCIA . . . . .	959 411	964
Sant'Egidio . . . . .	85	32	Sant'Ignazio . . . . .	202	31	Muccia * . . . . .	451	585
Villa Mattei . . . . .	75	101	Case sparse . . . . .	—	2.540	Coda della Muccia . . . . .	648	38
Case sparse . . . . .	—	707	SAN FIRMANO . . . . .	111 41	618	Giove . . . . .	591	32
VISSANI . . . . .	271 115	1.014	San Firmano . . . . .	46	60	Vallicchio . . . . .	534	58
Vissani . . . . .	220	63	Case sparse . . . . .	—	558	Case sparse . . . . .	—	251
Cerquetella (c) . . . . .	255	22	MONTE SAN GIUSTO . . . . .	236 51	3.976	PENNA SAN GIOVANNI . . . . .	674 205	3.400
Case sparse . . . . .	—	929	MONTE SAN GIUSTO . . . . .	236 60	3.309	PENNA SAN GIOVANNI . . . . .	674 205	2.369
MONTE CAVALLO . . . . .	1490 550	692	Monte San Giusto * . . . . .	236	1.744	Penna San Giovanni * . . . . .	674	521
COLLATTONI . . . . .	1460 719	200	San Giacomo . . . . .	220	41	Biordi . . . . .	347	55
Collattoni . . . . .	1085	110]	Case sparse . . . . .	—	1.524	Caselunghè . . . . .	312	35
Cascine . . . . .	1161	46	VILLA SAN FILIPPO . . . . .	170 51	667	Case Fulcre . . . . .	318	22
Selvapiana . . . . .	1120	44	Villa San Filippo . . . . .	59	243	Crocefisso . . . . .	506	18
Case sparse . . . . .	—	—	Ponte Chienti . . . . .	56	66			
			Case sparse . . . . .	—	358			

(a) Nucleo speciale: scuola. — (b) Centro diviso con il comune di Recanatì. — (c) Nucleo diviso con il comune di Appignano. — (d) Nucleo speciale: chiesa. — (e) Nucleo speciale: esercizio pubblico. — (f) Nucleo speciale: convento. —

Segue: TAV. 2 — Altitudine e popolazione residente dei comuni, delle frazioni geografiche e delle località abitate

COMUNI FRAZIONI GEOGRAFICHE LOCALITÀ ABITATE	Alti- tudine m	Popo- lazione residente	COMUNI FRAZIONI GEOGRAFICHE LOCALITÀ ABITATE	Alti- tudine m	Popo- lazione residente	COMUNI FRAZIONI GEOGRAFICHE LOCALITÀ ABITATE	Alti- tudine m	Popo- lazione residente
Fosse . . . . .	379	47	<b>COL DI MEZZO</b> . . . . .	851	378	Cordivino . . . . .	450	57
Guerci . . . . .	259	30		540		Palazzo . . . . .	418	66
Lago . . . . .	310	70	Piè Casavècchia . . . . .	580	71	Ripabella . . . . .	510	22
Manenti . . . . .	404	18	Bazzano . . . . .	701	41	Serronchia . . . . .	400	111
Pallieri . . . . .	264	27	Capriglia . . . . .	637	107	<i>Case sparse</i> . . . . .	—	137
Saletta . . . . .	434	56	Casavècchia . . . . .	662	44			
San Rocco . . . . .	581	28	Colle Casavècchia . . . . .	670	49			
<i>Case sparse</i> . . . . .	—	1.442	<i>Case sparse</i> . . . . .	—	61	<b>POLLENZA</b> . . . . .	341	5.686
<b>PILOTTI</b> . . . . .	574	631		1026			121	
	279		<b>PIEVE TORINA</b> . . . . .	439	1.315	<b>MOLINO (c)</b> . . . . .	271	383
Pilotti . . . . .	507	91	Pieve Torina * . . . . .	470	589	Molino . . . . .	271	107
Colle San Lorenzo . . . . .	377	47	Antico . . . . .	562	110	<i>Case sparse</i> . . . . .	—	276
Magli . . . . .	477	44	Capecchiarà . . . . .	557	34			
<i>Case sparse</i> . . . . .	—	449	Colle di Antico . . . . .	540	38	<b>PALOMBARETTE (d)</b> . . . . .	262	474
<b>SALINE</b> . . . . .	574	400	Gagliole . . . . .	643	22		140	
	250		Gallano . . . . .	601	67	Casette Verdini . . . . .	144	186
Saline . . . . .	391	161	Lucciano . . . . .	515	94	<i>Case sparse</i> . . . . .	—	288
Cornacchioni . . . . .	431	50	Piecollina . . . . .	661	40			
<i>Case sparse</i> . . . . .	—	189	Roti . . . . .	482	124	<b>POLLENZA</b> . . . . .	341	4.829
<b>PETRIOLO</b> . . . . .	271	2.263	Sèggiole . . . . .	600	80		121	
	106		<i>Case sparse</i> . . . . .	—	117	Pollenza * . . . . .	341	1.195
<b>PETRIOLO</b> . . . . .	271	2.263	<b>VAL DI TAZZA</b> . . . . .	1490	322	Cappuccini (e) . . . . .	320	16
	106		Capodàcqua . . . . .	639	52	Mozzavinci . . . . .	132	32
Petriolo * . . . . .	271	796	Colle Terlicchio . . . . .	700	30	Passo di Pollenza . . . . .	168	45
<i>Case sparse</i> . . . . .	—	1.467	Pomarolo . . . . .	647	38	Rambona (f) . . . . .	170	16
<b>PIEVEBOVIGLIANA</b> . . . . .	1200	1.843	Sorti . . . . .	605	56	Santa Lucia (f) . . . . .	277	11
	369		Tazza . . . . .	694	45	Trèbbio . . . . .	330	20
<b>PIEVEBOVIGLIANA</b> . . . . .	903	1.476	Torricchio . . . . .	729	40	<i>Case sparse</i> . . . . .	—	3.494
	379		<i>Case sparse</i> . . . . .	—	61	<b>PORTO RECANATI</b> . . . . .	122	5.556
Pievebovigliana * . . . . .	439	470	<b>VAL SANT'ANGELO</b> . . . . .	1321	276		0	
Caerampe . . . . .	601	25	Fiume . . . . .	628	55	<b>PORTO RECANATI</b> . . . . .	122	5.556
Campi . . . . .	491	56	Giulo . . . . .	903	65		0	
Capo d'Acqua . . . . .	470	38	Le Rote . . . . .	697	81	Porto Recanati * . . . . .	5	4.065
Collefabbri (a) . . . . .	737	18	Nocècchia . . . . .	846	29	Burchio . . . . .	67	32
Colle San Benedetto . . . . .	775	38	<i>Case sparse</i> . . . . .	—	46	Santa Maria in Potenza (f) . . . . .	7	14
Colvenale (a) . . . . .	712	18	<b>PIÒRACO</b> . . . . .	1227	2.355	<i>Case sparse</i> . . . . .	—	1.445
Fiano . . . . .	564	70		330		<b>POTENZA PICENA</b> . . . . .	237	9.855
Frontillo . . . . .	620	95	<b>PIÒRACO</b> . . . . .	1227	1.844		0	
Isola . . . . .	571	77	Piòraco . . . . .	441	1.561	<b>PORTO POTENZA PICENA</b> . . . . .	152	3.495
La Valle . . . . .	720	36	Costa . . . . .	650	69		0	
Le Pecciane . . . . .	604	35	Paradiso . . . . .	400	29	Porto Potenza Picena . . . . .	3	2.342
Quartignano . . . . .	573	28	San Sommeo . . . . .	582	20	Casalis . . . . .	121	28
Roccamàia . . . . .	620	73	<i>Case sparse</i> . . . . .	—	165	Casette Antonelli . . . . .	152	35
Sant'Andrea . . . . .	517	54	<b>SÈPPIO</b> . . . . .	900	511	Giardino Buonaccorsi . . . . .	109	55
<i>Case sparse</i> . . . . .	—	345		330		Villa Scarfiotti . . . . .	3	20
<b>SAN MAROTO (b)</b> . . . . .	1200	367	Sèppio . . . . .	499	314	<i>Case sparse</i> . . . . .	—	1.015
	369		Ormagnano . . . . .	510	18	<b>POTENZA PICENA</b> . . . . .	237	6.360
San Giusto . . . . .	434	140	<i>Case sparse</i> . . . . .	—	179		6	
Cupa . . . . .	520	59	<b>PÒGGIO SAN VICINO</b> . . . . .	1201	679	Monte Canepino . . . . .	148	263
Roccamattea . . . . .	420	35		330		Potenza Picena * . . . . .	237	2.303
San Maroto . . . . .	555	46	<b>PÒGGIO SAN VICINO</b> . . . . .	1201	679	San Gيرو . . . . .	54	71
Villarella . . . . .	450	57	Poggio San Vicino . . . . .	330		Cappuccini . . . . .	219	35
<i>Case sparse</i> . . . . .	—	30	Poggio San Vicino * . . . . .	509	183	Casette Torresi . . . . .	155	73
<b>PIEVE TORINA</b> . . . . .	1490	2.683	Cerqueto . . . . .	400	66	Convento Sant'Antonio (e) . . . . .	216	14
	439		Colle . . . . .	462	37	Fornace Ceccotti . . . . .	168	19
<b>APPENNINO</b> . . . . .	1144	397				<i>Case sparse</i> . . . . .	—	3.582
	650							
Appennino . . . . .	798	228						
Gabbiano . . . . .	658	54						
Vari . . . . .	686	77						
<i>Case sparse</i> . . . . .	—	38						

(a) Nucleo speciale montano. — (b) Frazione speciale: isola amministrativa. — (c) Frazione speciale: territorio gravitante sul comune di Trèia. — (d) Frazione speciale: territorio gravitante sul comune di Macerata. — (e) Nucleo speciale: convento. — (f) Nucleo speciale: chiesa.

Segue: TAV. 2 — Altitudine e popolazione residente dei comuni, delle frazioni geografiche e delle località abitate

COMUNI FRAZIONI GEOGRAFICHE LOCALITÀ ABITATE	Alti- tudine m	Popo- lazione residente	COMUNI FRAZIONI GEOGRAFICHE LOCALITÀ ABITATE	Alti- tudine m	Popo- lazione residente	COMUNI FRAZIONI GEOGRAFICHE LOCALITÀ ABITATE	Alti- tudine m	Popo- lazione residente
<b>RECANATI</b> . . . . .	293 13	<b>17.491</b>	<b>MÀCCHIE</b> . . . . .	528 233	<b>622</b>	<b>CÈSOLO</b> . . . . .	476 267	<b>982</b>
<b>MONTEFIORE</b> . . . . .	225 47	<b>1.071</b>	Màcchie . . . . .	315	56	Cèsolo . . . . .	371	234
Montefiore . . . . .	225	147	Bertornàia . . . . .	400	32	Cagnore . . . . .	375	66
Case sparse . . . . .	—	924	Casagatti . . . . .	426	37	Gagliannuovo . . . . .	310	66
<b>MUSONE</b> . . . . .	35 14	<b>471</b>	Case sparse . . . . .	—	497	Piccione . . . . .	370	30
Musone (a) . . . . .	14	115	<b>MORICO</b> . . . . .	710 357	<b>331</b>	Case sparse . . . . .	—	586
Case sparse . . . . .	—	356	Morico . . . . .	367	55	<b>CHIGIANO</b> . . . . .	1112 400	<b>221</b>
<b>RECANATI</b> . . . . .	293 13	<b>15.424</b>	Pesindolo . . . . .	409	95	Chigiano . . . . .	515	146
Recanati * . . . . .	293	6.288	Pian di Castagna . . . . .	410	25	Case sparse . . . . .	—	75
Addolorata . . . . .	122	28	Piane . . . . .	410	26	<b>COLLELUCE</b> . . . . .	860 250	<b>802</b>
Crocifissetto . . . . .	199	31	Case sparse . . . . .	—	130	Colleluce . . . . .	488	38
Fontenoce . . . . .	56	35	<b>PASSO SANT'ANGELO</b> . . . . .	516 327	<b>324</b>	Case sparse . . . . .	—	764
Le Grazie . . . . .	183	33	Passo Sant'Angelo (e) . . . . .	340	15	<b>CORSCIANO</b> . . . . .	571 390	<b>176</b>
Officina Elettrica . . . . .	28	24	Cardarello . . . . .	400	60	Corciano . . . . .	519	159
Passionisti (b) . . . . .	175	15	Case sparse . . . . .	—	249	Case sparse . . . . .	—	17
San Leopardo . . . . .	65	28	<b>SAN COSTANZO (f)</b> . . . . .	650 415	<b>231</b>	<b>ELCITO</b> . . . . .	1278 540	<b>216</b>
San Pietro (c) . . . . .	159	11	Poggio . . . . .	577	37	Elcito . . . . .	824	96
Spaccio Romitelli . . . . .	50	33	San Costanzo (e) . . . . .	650	9	Abbadia . . . . .	731	38
Case sparse . . . . .	—	8.898	Case sparse . . . . .	—	185	Case sparse . . . . .	—	82
<b>SAMBUCHETO</b> . . . . .	116 55	<b>525</b>	<b>SAN GINÈSIO</b> . . . . .	687 233	<b>5.118</b>	<b>GAGLIANVÈCCHIO</b> . . . . .	750 283	<b>417</b>
Sambucheto (d) . . . . .	69	43	San Ginèsio * . . . . .	680	1.315	Gaglianvècchio . . . . .	427	70
Case sparse . . . . .	—	482	Campanelle . . . . .	364	41	Colle . . . . .	400	31
<b>RIPE SAN GINÈSIO</b> . . . . .	515 270	<b>1.322</b>	Carfagna (g) . . . . .	431	17	Tribbio . . . . .	420	54
<b>FIASTRA</b> . . . . .	452 270	<b>422</b>	Castello . . . . .	611	41	Case sparse . . . . .	—	262
Fiastra . . . . .	439	65	Celiano . . . . .	420	24	<b>GRANALI</b> . . . . .	399 220	<b>224</b>
Case sparse . . . . .	—	357	Cerreto . . . . .	571	25	Granali . . . . .	220	73
<b>RIPE SAN GINÈSIO</b> . . . . .	515 270	<b>900</b>	Collalto . . . . .	379	48	Bàrbari . . . . .	230	59
Borgo Osteria . . . . .	297	84	Fornace . . . . .	500	24	Case sparse . . . . .	—	92
Ripe San Ginèsio * . . . . .	430	198	Lambertùccia . . . . .	461	39	<b>ISOLA</b> . . . . .	750 337	<b>397</b>
Castelrotto . . . . .	373	30	Parròchia di Cerreto . . . . .	605	22	Ìsola . . . . .	545	136
Faveto . . . . .	447	24	Santa Croce . . . . .	430	75	Pistoni . . . . .	545	47
Vallenzuolo . . . . .	407	27	Santa Maria d'Alto Cielo . . . . .	423	65	Case sparse . . . . .	—	214
Villa Le Case . . . . .	314	44	Scuola Vallimestre . . . . .	471	18	<b>MONTE ACUTO (i)</b> . . . . .	824 283	<b>42</b>
Case sparse . . . . .	—	493	Serrone . . . . .	396	25	Case sparse . . . . .	—	42
<b>SAN GINÈSIO</b> . . . . .	1310 233	<b>7.801</b>	Torre di Morro (h) . . . . .	550	7	<b>PALAZZATA</b> . . . . .	618 327	<b>632</b>
<b>COLLE</b> . . . . .	910 357	<b>758</b>	Case sparse . . . . .	—	3.332	Palazzata . . . . .	503	186
Colle . . . . .	502	152	<b>VALLATO</b> . . . . .	1310 476	<b>417</b>	Aliforni . . . . .	618	72
Ficardo . . . . .	499	38	Vallato . . . . .	542	165	Collevalle . . . . .	512	82
Morello . . . . .	571	24	Cerqueto . . . . .	533	38	Collicelli . . . . .	564	35
Morichella . . . . .	527	96	Coldellàio . . . . .	533	93	Case sparse . . . . .	—	257
Piega . . . . .	497	52	Ferrantini . . . . .	550	39	<b>SAN SEVERINO MARCHE</b> . . . . .	1278 170	<b>16.441</b>
Rocca Colonnalta . . . . .	620	54	Gabella Vecchia . . . . .	560	24	<b>CASTEL SAN PIETRO</b> . . . . .	921 366	<b>491</b>
Santa Maria di Pieca (e) . . . . .	467	8	San Liberato (b) . . . . .	757	3	Castel San Pietro . . . . .	547	158
Case sparse . . . . .	—	334	Case sparse . . . . .	—	55	Agello . . . . .	497	78
						Coronato . . . . .	589	37
						Case sparse . . . . .	—	218

(a) Centro diviso con i comuni di Castelidardo (Ancona) e di Loreto (Ancona). — (b) Nucleo speciale: convento. — (c) Nucleo speciale: chiesa. — (d) Centro diviso con il comune di Montecassiano. — (e) Centro diviso con il comune di Sant'Angelo in Pontano. — (f) Frazione speciale: territorio gravitante sul comune di Sarnano. — (g) Nucleo speciale: scuola. — (h) Nucleo speciale: rivendita generi di monopolio. — (i) Frazione speciale: territorio gravitante sul comune di Trèia.

Segue: TAV. 2 — *Altitudine e popolazione residente dei comuni, delle frazioni geografiche e delle località abitate*

COMUNI FRAZIONI GEOGRAFICHE LOCALITÀ ABITATE	Alti- tudine m	Popo- lazione residente	COMUNI FRAZIONI GEOGRAFICHE LOCALITÀ ABITATE	Alti- tudine m	Popo- lazione residente	COMUNI FRAZIONI GEOGRAFICHE LOCALITÀ ABITATE	Alti- tudine m	Popo- lazione residente
PAROLITO . . . . .	475 195	865	UGLIANO . . . . .	976 450	225	SARNANO . . . . .	787 395	3.337
Parolito . . . . .	301	106	Ugliano . . . . .	558	95	Cardagnano . . . . .	501	181
Colotto . . . . .	297	21	Cesello . . . . .	450	50	Poggio . . . . .	579	174
Case sparse . . . . .	—	738	Case sparse . . . . .	—	80	Sarnano * . . . . .	539	1.051
PATRIGNOLO . . . . .	505 312	287	SANT'ANGELO IN PONTANO (c) . . . . .	583 147	2.935	Brilli . . . . .	530	54
Patrignolo . . . . .	457	54	APPEZZANA (d) . . . . .	360 181	113	Cadiciotto . . . . .	502	25
Pòrtolo . . . . .	416	39	Case sparse . . . . .	—	113	Campanòtico . . . . .	523	144
San Mauro . . . . .	465	77	GIROLA . . . . .	560 260	536	Coldipàstene . . . . .	568	131
Case sparse . . . . .	—	97	L'Immacolata . . . . .	420	54	Collecicangelo . . . . .	520	88
SAN SEVERINO MARCHE . . . . .	807 223	6.367	Passo Sant'Àngelo (e) . . . . .	340	62	Grasseti . . . . .	515	42
San Severino Marche * . . . . .	236	4.493	Case sparse . . . . .	—	420	Morelli . . . . .	472	97
Biagi . . . . .	350	32	SAN MARTINO . . . . .	401 147	453	Piano . . . . .	451	87
Cappuccini (a) . . . . .	290	10	San Martino . . . . .	346	71	Picarelli . . . . .	564	32
Fontecupa . . . . .	308	57	Case sparse . . . . .	—	382	Pietramanùccia . . . . .	508	33
Paterno . . . . .	370	99	SANT'ANGELO IN PONTANO . . . . .	583 176	1.833	Romani . . . . .	502	154
Ponte San Bartolomeo . . . . .	250	28	Sant'Àngelo in Pontano * . . . . .	473	543	Taliani . . . . .	508	75
Santuàrio di San Pacifico . . . . .	506	21	Cannavino . . . . .	387	53	Vecciola di Mezzo . . . . .	500	142
Serrone . . . . .	440	42	Collina . . . . .	447	28	Vecciola di Sopra . . . . .	510	100
Case sparse . . . . .	—	1.585	Perilli . . . . .	400	39	Vecciola di Sotto . . . . .	500	174
SANT'ELENA . . . . .	976 312	315	Quarantini (f) . . . . .	583	12	Case sparse . . . . .	—	523
Sant'Èlena . . . . .	533	76	Case sparse . . . . .	—	1.158	SCHITO . . . . .	607 318	498
Fulconi . . . . .	524	41	SARNANO . . . . .	1919 318	5.411	Schito . . . . .	490	498
Martinelli . . . . .	500	58	BISIO . . . . .	853 452	472	Case sparse . . . . .	—	—
Vallonaro . . . . .	502	30	Bisio . . . . .	601	47	SEFRO . . . . .	1390 465	1.058
Case sparse . . . . .	—	110	Col di Bisio . . . . .	631	31	AGOLLA . . . . .	1200 465	245
SERRIPOLA . . . . .	885 270	396	Collina . . . . .	667	36	Agolla . . . . .	531	164
Serripola . . . . .	474	121	Gattari . . . . .	584	34	Borghi . . . . .	561	75
Cantone . . . . .	425	51	Mazzanti . . . . .	587	58	Case sparse . . . . .	—	6
Orpiano . . . . .	425	75	Migliarucci . . . . .	558	48	SEFRO . . . . .	1390 470	813
Tabbiano . . . . .	523	79	Pianelle . . . . .	554	101	Sefro * . . . . .	497	564
Case sparse . . . . .	—	69	Case sparse . . . . .	—	117	Butino . . . . .	716	41
STIGLIANO . . . . .	879 350	283	MONTE BERRO (g) . . . . .	1919 900	—	Cerreto . . . . .	716	50
Stigliano . . . . .	546	123	PIÒBBICO . . . . .	1625 550	543	Conrada . . . . .	616	73
Piede . . . . .	477	126	Giampereto . . . . .	618	152	Sorti . . . . .	616	71
Case sparse . . . . .	—	34	Piòbbico-Stinco . . . . .	730	314	Case sparse . . . . .	—	14
TACCOLI . . . . .	600 170	2.203	Cese . . . . .	714	33	SERRAPETRONA . . . . .	970 260	1.651
Tàccoli . . . . .	221	206	Màrgani . . . . .	650	19	BORGIANO . . . . .	881 271	433
Cappella . . . . .	360	20	Case sparse . . . . .	—	25	Borgiano . . . . .	437	146
Frustellano . . . . .	425	51	SAN CASCIANO . . . . .	1558 528	561	Borgianello . . . . .	564	43
Monticole . . . . .	340	60	San Casciano . . . . .	593	146	Savignano . . . . .	430	42
Osteria (b) . . . . .	388	7	Terro . . . . .	598	182	Case sparse . . . . .	—	202
Ponte San Lázaro . . . . .	220	44	Borghetti . . . . .	591	71	CASTEL SAN VENANZO . . . . .	970 450	266
Case sparse . . . . .	—	1.815	Carsoducci . . . . .	593	31	Castel San Venanzo . . . . .	524	143
TORRONE . . . . .	824 331	921	Gabba . . . . .	593	30	Villa d'Ària . . . . .	685	101
Torrone . . . . .	407	81	Gabella Nuova . . . . .	541	70	Case sparse . . . . .	—	22
Case Antonino . . . . .	410	29	Case sparse . . . . .	—	31	SERRAPETRONA . . . . .	940 260	952
Mozzocaterna . . . . .	485	43	SAN CASCIANO . . . . .	1558 528	561	Serrapetrona * . . . . .	494	371
Serrabassa . . . . .	381	78	San Casciano . . . . .	593	146	Case sparse . . . . .	—	581
Serralta . . . . .	540	66	Terro . . . . .	598	182			
Staccialena . . . . .	491	48	Borghetti . . . . .	591	71			
Case sparse . . . . .	—	576	Carsoducci . . . . .	593	31			
			Gabba . . . . .	593	30			
			Gabella Nuova . . . . .	541	70			
			Case sparse . . . . .	—	31			

(a) Nucleo speciale: convento. — (b) Nucleo speciale: esercizio pubblico. — (c) Vedi comune di Loro Piceno per territorio in contestazione. — (d) Frazione speciale: territorio gravitante sul comune di Loro Piceno. — (e) Centro diviso con il comune di San Ginesio. — (f) Nucleo speciale: scuola. — (g) Nucleo speciale: montagna disabitata.

Segue: TAV. 2 — Alitudine e popolazione residente dei comuni, delle frazioni geografiche e delle località abitate

COMUNI FRAZIONI GEOGRAFICHE LOCALITÀ ABITATE	Alti- tudine m	Popo- lazione residente	COMUNI FRAZIONI GEOGRAFICHE LOCALITÀ ABITATE	Alti- tudine m	Popo- lazione residente	COMUNI FRAZIONI GEOGRAFICHE LOCALITÀ ABITATE	Alti- tudine m	Popo- lazione residente
<b>SERRAVALLE DI CHIEN TI</b>	1500	<b>3.070</b>	<b>TRÈIA</b>	700	<b>11.315</b>	Sasso	705	132
	515			98		Sorbo	892	82
<b>PERCANESTRO</b>	1500	<b>881</b>	<b>CHIESANUOVA</b>	285	<b>2.239</b>	Tempori	854	54
	690			134		Vallazza	768	78
San Martino	876	149	Chiesanuova di San Vito	201	105	Vallestretta	822	83
Attiloni	920	73	Case sparse	—	2.134	Case sparse	—	33
Civitella	992	133						
Collecurti	903	52	<b>PASSO DI TRÈIA</b>	650	<b>2.605</b>	<b>VISSO</b>	1819	<b>2.793</b>
Colpasquale	855	54		138			442	
Elce	904	53	Passo di Trèia	148	642	<b>ASCHIO</b>	1575	<b>181</b>
Forcella	952	124	Case sparse	—	1.963		700	
Voltellina	867	26				Àschio	783	181
Case sparse	—	17				Case sparse	—	—
<b>ROCCHETTA</b>	1405	<b>554</b>	<b>SANTA MARIA IN SELVA</b>	240	<b>471</b>		958	<b>169</b>
	760			98			442	
Cesi	797	196	Santa Maria in Selva	131	71	<b>CHIUSITA</b>	737	<b>164</b>
Acquapagana	918	84	Case sparse	—	400		—	<b>5</b>
Corgneto	915	98				Chiusita	737	164
Costa	895	158	<b>TRÈIA</b>	700	<b>6.000</b>	Case sparse	—	—
Case sparse	—	18		113		<b>CROCE</b>	1575	<b>238</b>
<b>SERRAVALLE DI CHIEN TI</b>	1434	<b>1.835</b>	Trèia *	342	1.957		486	
	515		Convento dei Frati Minori	298	23	Croce	772	135
Copogna	800	165	Case sparse	—	4.020	Orvano	838	86
Serravalle di Chienti *	647	674				Molini	486	17
Bavareto	600	133	<b>URBISÀGLIA</b>	377	<b>3.204</b>	Case sparse	—	—
Borgo	846	99		130		<b>CUPI (e)</b>	1587	<b>265</b>
Castello	690	210	<b>ABBADIA DI FIASTRA</b>	323	<b>360</b>		733	
Dignano	873	144		130		Cupi	982	253
Gelagna Alta	760	102	Abbadia di Fiastra (c)	186	10	Macereto (b)	1004	12
Gelagna Bassa	527	52	Case sparse	—	350	Case sparse	—	—
Taverne	755	164				<b>FEMATRE</b>	1376	<b>180</b>
Case sparse	—	92	<b>URBISÀGLIA</b>	377	<b>2.944</b>		473	
<b>TOLENTINO</b>	525	<b>15.300</b>		182		Fematre	915	180
	133		Maestà	217	148	Case sparse	—	—
<b>ABBADIA DI FIASTRA</b>	256	<b>507</b>	Santo Crocifisso	228	139	<b>MEVALE</b>	1061	<b>118</b>
	133		Urbisàglia *	311	1.028		597	
Abbadia di Fiastra (a)	186	81	Case Giannelli (b)	258	13	Mevale	757	118
Case sparse	—	426	Fontanella	270	41	Case sparse	—	—
<b>PATERNO</b>	458	<b>1.836</b>	Gabbetta	238	34	<b>RASENNA</b>	1485	<b>83</b>
	208		Marchetella	233	39		935	
Parròchia Paterno	408	59	San Cristòforo	285	67	Rasenna	923	83
Case Perògio di Sant'Angelo	400	22	Case sparse	—	1.335	Case sparse	—	—
Case Silvery di Regnano	352	36	<b>ÜSSITA</b>	2259	<b>1.004</b>	<b>RIOFREDDO</b>	1485	<b>75</b>
Fontajello	309	48		670			667	
Parròchia di Regnano (b)	415	16	Casali	1500	162	Riofreddo	1012	75
Parròchia di Sant'Angelo	427	42	Case sparse	838	162	Case sparse	—	—
Case sparse	—	1.613	<b>MONTE BOVE (d)</b>	2259	<b>1050</b>	<b>VISSO</b>	1819	<b>1.484</b>
<b>TOLENTINO</b>	525	<b>12.957</b>		1050			550	
	150		<b>ÜSSITA</b>	1600	<b>842</b>	Borgo San Giovanni	657	206
Tolentino *	228	6.773		670		Borgo Sant'Antonio	632	319
Ancaiano	221	29	Pieve *	744	147	Visso *	607	928
Baròncia	357	60	Calcara	848	102	Cappuccini (f)	689	19
Colmaggiore	339	26	Castelfantellino	810	31	Case sparse	—	12
Gràzie	227	35	San Plácido	1102	44			
Parròchia della Divina Pastora (b)	265	14	Santa Libera	822	42			
Parròchia di Bura (b)	491	10	Santo Stéfano (b)	842	14			
Rància	178	35						
San Giuseppe (b)	389	19						
Santa Lucia di Sant'Andrea	481	43						
Sant'Andrea (b)	350	7						
Case sparse	—	5.906						

(a) Centro diviso con il comune di Urbisàglia. — (b) Nucleo speciale: chiesa. — (c) Centro diviso con il comune di Tolentino. — (d) Frazione speciale: montagna disabitata. — (e) Frazione speciale: isola amministrativa. — (f) Nucleo speciale: convento.

TAV. 3 — Popolazione residente, per sesso e stato civile

N. d'or- dine	COMUNI	MASCHI				FEMMINE				TOTALE			
		celibi		coniugati (b)	vedovi (c)	nubili		coniugate (b)	vedove (c)	celibi e nubili		coniugati (b)	vedovi (c)
		TOTALE	In età matrimo- niabile (a)			TOTALE	In età matrimo- niabile (a)			TOTALE	In età matrimo- niabile (a)		
1	Acquacanina . . . . .	112	54	83	12	95	50	84	23	207	104	167	35
2	Apiro . . . . .	1.326	585	1.103	57	1.215	564	1.101	234	2.541	1.099	2.204	291
3	Appignano . . . . .	857	410	731	44	808	412	730	176	1.685	822	1.461	220
4	Belforte del Chienti . . . . .	464	230	414	29	402	215	416	102	866	445	830	131
5	Bolognola . . . . .	53	23	46	9	53	25	47	14	106	48	93	23
6	Caldarola . . . . .	660	317	619	40	624	342	629	160	1.284	659	1.248	200
7	Camerino . . . . .	2.974	1.510	2.509	191	2.780	1.615	2.520	675	5.754	3.125	5.029	866
8	Camporotondo di Fiastrone . . . . .	238	124	234	6	214	100	236	50	452	224	470	56
9	Castelraimondo . . . . .	1.126	554	949	52	986	484	951	199	2.112	1.038	1.900	251
10	Castelsantangelo . . . . .	371	195	327	27	340	174	331	80	711	369	658	107
11	Cessapalombo . . . . .	346	199	300	23	319	186	296	53	665	385	596	76
12	Cingoli . . . . .	4.294	1.817	3.411	177	3.951	1.885	3.429	625	8.245	3.702	6.840	802
13	Civitanova Marche . . . . .	5.646	2.723	4.665	245	5.296	2.852	4.740	1.081	10.942	5.575	9.405	1.326
14	Colmurano . . . . .	447	206	420	18	423	221	422	92	870	427	842	110
15	Corridònia . . . . .	2.570	1.254	2.189	132	2.376	1.196	2.199	462	4.946	2.450	4.388	594
16	Esanatòglia . . . . .	687	327	587	42	618	313	597	155	1.305	640	1.184	197
17	Fiastrea . . . . .	465	203	437	26	408	190	436	96	878	393	873	122
18	Fiordimonte . . . . .	200	83	152	20	177	82	156	52	377	165	308	72
19	Fiuminata . . . . .	799	371	753	76	608	275	751	174	1.407	646	1.504	250
20	Gagliole . . . . .	331	150	301	36	327	145	309	59	658	295	610	95
21	Gualdo . . . . .	559	239	533	25	551	281	524	120	1.110	520	1.057	145
22	Loro Piceno . . . . .	989	461	836	46	1.014	552	845	188	2.003	1.013	1.681	234
23	Macerata . . . . .	7.779	3.850	6.833	310	8.189	4.788	6.817	1.586	15.968	8.638	13.650	1.896
24	Matèlica . . . . .	2.225	1.062	1.902	122	2.050	1.072	1.917	476	4.275	2.134	3.819	598
25	Mogliano . . . . .	1.248	577	1.067	53	1.230	690	1.071	294	2.478	1.267	2.138	347
26	Montecassiano . . . . .	1.286	611	1.101	58	1.125	595	1.098	251	2.411	1.206	2.199	309
27	Monte Cavallo . . . . .	206	101	137	10	166	80	139	34	372	181	276	44
28	Montecosaro . . . . .	925	486	734	45	846	459	795	187	1.771	945	1.579	232
29	Montefano . . . . .	1.148	511	992	52	1.214	631	997	232	2.382	1.142	1.989	284
30	Montelupone . . . . .	1.065	480	912	46	1.031	516	920	205	2.096	996	1.832	251
31	Monte San Giusto . . . . .	929	442	909	43	977	543	914	204	1.906	985	1.823	247
32	Monte San Martino . . . . .	547	247	442	29	551	328	444	80	1.098	575	886	109
33	Morrovalle . . . . .	1.729	768	1.439	76	1.648	850	1.449	338	3.377	1.618	2.888	414
34	Mùccia . . . . .	333	186	300	16	265	152	301	67	598	338	601	83
35	Penna San Giovanni . . . . .	866	466	737	42	843	530	741	171	1.709	996	1.478	213
36	Petriolo . . . . .	541	219	500	36	567	305	506	113	1.108	524	1.006	149
37	Pievebovigliana . . . . .	459	237	428	30	402	227	435	89	861	464	863	119
38	Pieve Torina . . . . .	664	352	580	52	643	344	590	154	1.307	696	1.170	206
39	Piòraco . . . . .	537	246	566	40	509	261	572	131	1.046	507	1.138	171
40	Poggio San Vicino . . . . .	168	79	155	8	149	71	156	43	317	150	311	51
41	Pollenza . . . . .	1.412	680	1.219	48	1.488	758	1.223	296	2.900	1.438	2.442	344
42	Porto Recanati . . . . .	1.399	662	1.238	71	1.302	673	1.244	302	2.701	1.335	2.482	373
43	Potenza Picena . . . . .	2.428	1.137	2.168	97	2.493	1.365	2.206	463	4.921	2.502	4.374	560
44	Recanati . . . . .	4.504	2.171	3.733	197	4.490	2.391	3.757	810	8.994	4.562	7.490	1.007
45	Ripe San Ginèsio . . . . .	311	160	306	18	304	159	313	70	615	319	619	88
46	San Ginèsio . . . . .	1.909	930	1.744	109	1.883	1.023	1.773	383	3.792	1.953	3.517	492
47	San Severino Marche . . . . .	4.496	2.162	3.477	170	4.091	2.157	3.502	705	8.587	4.319	6.979	875
48	Sant'Angelo in Pontano . . . . .	686	353	669	38	711	398	667	164	1.397	751	1.336	202
49	Sarnano . . . . .	1.370	710	1.208	81	1.227	688	1.226	299	2.597	1.398	2.434	380
50	Sefro . . . . .	273	161	246	22	200	103	243	74	473	264	489	96
51	Serrapetrona . . . . .	459	211	347	28	371	201	355	91	830	412	702	119
52	Serravalle di Chienti . . . . .	798	433	665	77	678	326	673	179	1.476	759	1.338	256
53	Tolentino . . . . .	3.861	1.844	3.397	179	3.595	1.942	3.422	846	7.456	3.786	6.819	1.025
54	Trèia . . . . .	2.944	1.383	2.438	119	2.801	1.498	2.449	564	5.745	2.881	4.887	683
55	Urbisaglia . . . . .	806	385	672	30	851	435	683	162	1.657	820	1.355	192
56	Ûssita . . . . .	267	150	201	30	241	148	200	65	508	298	401	95
57	Visso . . . . .	803	367	554	40	675	378	558	163	1.478	745	1.112	203
	<b>Provincia . . . . .</b>	<b>76.895</b>	<b>36.804</b>	<b>65.665</b>	<b>3.755</b>	<b>73.391</b>	<b>39.244</b>	<b>66.105</b>	<b>15.161</b>	<b>150.286</b>	<b>76.048</b>	<b>131.770</b>	<b>18.916</b>

(a) Maschi in età da 16 anni in poi; femmine in età da 14 anni in poi. — (b) Compresi i separati legalmente. — (c) Compresi i divorziati.

TAV. 4 — Popolazione residente

N. d'or- dine	C O M U N I	M A S C H I											
		fino a	da 6	da 10	da 14	da 18	da 21	da 25	da 35	da 45	da 55	da 60	da 65
		6 anni	a 10	a 14	a 18	a 21	a 25	a 35	a 45	a 55	a 60	a 65	in poi
1	Acquacanina . . . . .	19	19	15	14	11	14	23	30	20	8	6	28
2	Apiro. . . . .	302	167	206	209	138	194	376	356	231	72	69	166
3	Appignano . . . . .	173	91	127	127	87	143	225	257	199	65	46	92
4	Belforte del Chienti . . . . .	86	47	65	75	48	71	137	133	97	28	37	88
5	Bolognola . . . . .	11	6	10	5	7	5	10	22	7	5	5	15
6	Caldarola . . . . .	137	62	81	112	62	98	198	207	163	52	38	109
7	Camerino . . . . .	550	299	436	378	283	424	843	836	609	246	236	534
8	Camporotondo di Fiastrone . . . . .	46	22	35	26	26	42	85	73	49	20	14	40
9	Castelraimondo . . . . .	222	118	148	181	104	166	347	293	233	65	81	169
10	Castelsantangelo . . . . .	66	32	53	58	40	48	104	88	78	32	36	90
11	Cessapalombo . . . . .	59	22	37	55	40	58	108	77	66	47	34	66
12	Cingoli . . . . .	986	547	640	635	447	619	1.208	1.133	672	260	237	498
13	Civitanova Marche . . . . .	1.136	653	754	741	572	818	1.677	1.636	1.101	427	369	672
14	Colmurano . . . . .	98	52	56	67	54	68	139	121	100	39	25	66
15	Corridonia. . . . .	505	288	350	368	254	383	757	756	530	198	158	344
16	Esanatoglia . . . . .	140	77	85	105	78	98	181	198	139	58	47	110
17	Fiastra . . . . .	100	63	67	63	38	66	125	135	92	42	42	95
18	Fiordimonte . . . . .	44	27	28	32	21	19	41	54	41	16	15	34
19	Fiuminata. . . . .	176	99	102	102	72	95	209	214	188	72	95	205
20	Gagliole. . . . .	80	34	44	48	28	44	110	98	74	25	22	61
21	Gualdo . . . . .	109	66	93	85	50	82	150	178	134	27	37	106
22	Loro Piceno. . . . .	178	116	159	159	107	136	270	289	188	60	57	152
23	Macerata . . . . .	1.405	971	1.083	981	748	1.013	2.293	2.465	1.746	638	544	1.035
24	Matèlica . . . . .	437	255	306	346	227	324	606	661	445	150	162	330
25	Mogliano . . . . .	243	132	211	176	126	174	328	364	244	101	68	201
26	Montecassiano . . . . .	245	138	182	221	149	198	362	375	268	74	79	154
27	Monte Cavallo. . . . .	41	22	28	25	12	22	59	55	25	12	13	39
28	Montecòsaro. . . . .	167	97	124	119	109	159	275	252	176	69	58	149
29	Montefano . . . . .	225	139	177	197	119	170	283	353	255	78	55	141
30	Montelupone . . . . .	223	134	158	148	107	160	309	342	192	63	64	123
31	Monte San Giusto . . . . .	195	95	134	126	92	134	323	305	195	94	69	119
32	Monte San Martino . . . . .	107	61	94	77	53	70	141	144	110	41	29	91
33	Morrovalle . . . . .	349	212	281	245	169	221	492	533	314	106	108	214
34	Mùccia . . . . .	55	30	41	42	33	45	93	89	80	38	35	68
35	Penna San Giovanni . . . . .	160	73	102	128	86	136	275	220	183	56	67	159
36	Petriolo. . . . .	139	58	80	87	62	67	148	173	113	40	32	88
37	Pievebovigliana . . . . .	77	48	72	62	48	61	130	119	112	41	47	100
38	Pieve Torina . . . . .	114	70	88	78	64	105	177	162	163	68	55	152
39	Piòraco . . . . .	116	57	81	67	53	77	176	185	141	53	49	88
40	Poggio San Vicino . . . . .	36	15	24	25	29	24	42	56	33	15	11	21
41	Pollenza . . . . .	269	156	201	213	180	210	381	412	334	100	72	151
42	Porto Recanati . . . . .	300	180	178	165	138	180	407	449	336	107	84	184
43	Potenza Picena . . . . .	491	293	346	344	240	352	748	744	478	170	120	367
44	Recanati . . . . .	855	542	636	636	493	678	1.276	1.231	901	312	261	613
45	Ripe San Ginèsio . . . . .	61	27	39	47	42	46	97	96	79	24	27	50
46	San Ginèsio . . . . .	361	212	265	288	198	289	533	559	416	153	140	348
47	San Severino Marche. . . . .	876	497	653	646	515	601	1.165	1.251	821	287	259	572
48	Sant'Angelo in Pontano . . . . .	126	63	95	103	81	112	213	213	154	52	45	136
49	Sarnano. . . . .	261	149	174	165	130	194	408	354	293	122	123	286
50	Sefro . . . . .	44	27	29	27	21	44	81	92	56	30	30	60
51	Serrapetrona . . . . .	86	62	66	62	46	61	120	114	81	38	26	72
52	Serravalle di Chienti . . . . .	164	81	84	68	72	114	257	213	139	86	83	179
53	Tolentino . . . . .	681	432	607	576	437	571	1.080	1.188	822	284	231	528
54	Trèia . . . . .	548	349	444	436	345	428	791	873	562	200	156	369
55	Urbisaglia. . . . .	147	99	122	119	84	119	222	216	170	60	39	111
56	Ùssita . . . . .	50	20	28	33	20	50	61	58	60	25	31	62
57	Visso . . . . .	111	95	179	93	60	100	179	147	171	73	59	130
	<b>Provincia . . . . .</b>	<b>14.987</b>	<b>8.798</b>	<b>11.003</b>	<b>10.816</b>	<b>7.945</b>	<b>11.000</b>	<b>21.854</b>	<b>22.247</b>	<b>15.679</b>	<b>5.724</b>	<b>5.037</b>	<b>11.225</b>



## per sesso e classi di età

TOTALE	F E M M I N E												TOTALE	TOTALE POPOLAZIONE RESIDENTE	N. d'or- dine
	fino a 6 anni	da 6 a 10	da 10 a 14	da 14 a 18	da 18 a 21	da 21 a 25	da 25 a 35	da 35 a 45	da 45 a 55	da 55 a 60	da 60 a 65	da 65 in poi			
207	30	6	9	13	12	13	25	32	22	11	6	23	202	409	1
2.486	304	165	182	197	126	187	378	349	248	108	94	212	2.550	5.036	2
1.632	165	101	130	112	88	118	256	253	209	82	70	130	1.714	3.346	3
907	87	37	63	53	43	52	146	139	110	52	47	91	920	1.827	4
108	19	4	5	7	6	3	12	20	9	5	7	17	114	222	5
1.319	187	59	86	72	70	91	208	228	165	78	79	145	1.413	2.732	6
5.674	474	300	391	410	279	408	854	917	695	322	326	599	5.975	11.649	7
478	56	20	38	32	26	44	69	60	50	38	26	41	500	978	8
2.127	209	120	173	153	122	150	290	314	228	114	81	182	2.136	4.263	9
725	77	50	39	39	42	57	101	90	88	46	40	82	751	1.476	10
669	57	34	42	49	36	54	90	72	98	46	38	52	668	1.337	11
7.882	923	521	622	627	448	572	1.178	1.077	812	352	303	570	8.005	15.887	12
10.556	1.038	653	753	717	560	819	1.853	1.673	1.224	535	448	844	11.117	21.673	13
885	89	48	65	56	40	83	136	139	101	55	39	86	937	1.822	14
4.891	488	309	383	360	279	339	689	715	570	280	204	421	5.037	9.928	15
1.316	135	79	91	101	82	96	180	197	142	76	49	142	1.370	2.636	16
928	104	55	59	63	43	77	128	120	99	63	46	83	940	1.868	17
372	38	27	30	23	18	20	52	57	39	12	20	49	385	757	18
1.628	156	74	103	76	64	108	190	195	197	93	84	193	1.533	3.161	19
668	79	50	53	45	38	50	99	95	71	30	36	49	695	1.363	20
1.117	124	62	84	71	64	80	167	173	139	58	43	130	1.195	2.312	21
1.871	211	104	147	141	108	145	297	308	210	101	88	187	2.047	3.918	22
14.922	1.398	897	1.106	1.073	769	1.096	2.537	2.657	1.998	909	711	1.441	16.592	31.514	23
4.249	392	252	334	308	254	292	655	681	470	207	198	400	4.443	8.692	24
2.368	230	142	168	173	125	146	367	369	328	147	116	284	2.595	4.963	25
2.445	241	137	152	178	129	176	370	392	289	127	103	180	2.474	4.919	26
353	35	29	22	15	20	23	52	44	30	15	17	37	339	692	27
1.754	173	86	128	146	88	125	250	276	200	100	84	172	1.828	3.532	28
2.192	242	146	195	189	130	161	319	401	259	99	74	223	2.443	4.635	29
2.023	232	125	158	172	100	155	316	310	219	108	88	173	2.156	4.179	30
1.881	190	96	148	137	102	154	318	311	251	111	101	176	2.095	3.976	31
1.018	91	50	82	90	63	83	158	155	123	39	43	98	1.075	2.093	32
3.244	352	175	271	262	174	247	484	506	377	153	140	294	3.435	6.679	33
649	51	27	35	42	31	43	82	85	90	33	32	77	633	1.282	34
1.645	149	72	92	112	87	132	268	273	195	96	85	194	1.755	3.400	35
1.077	123	56	83	85	52	80	162	186	145	72	33	109	1.186	2.263	36
917	67	51	57	72	50	65	108	138	115	50	55	98	926	1.843	37
1.296	124	84	91	98	73	84	179	183	153	78	91	149	1.387	2.683	38
1.143	111	62	75	76	45	86	194	185	162	61	45	110	1.212	2.355	39
331	30	21	27	25	20	20	44	42	52	17	16	34	348	679	40
2.679	308	183	239	270	171	189	394	453	327	137	100	236	3.007	5.686	41
2.708	260	171	198	172	144	169	475	425	319	154	96	265	2.848	5.556	42
4.693	485	282	361	307	268	386	796	823	529	247	217	461	5.162	9.855	43
8.434	855	536	708	643	473	661	1.297	1.310	976	413	387	798	9.057	17.491	44
635	63	29	53	45	37	45	92	103	79	38	42	61	687	1.322	45
3.762	361	212	287	257	191	304	574	596	461	217	176	403	4.039	7.801	46
8.143	802	490	642	643	409	584	1.178	1.295	878	368	341	668	8.298	16.441	47
1.393	146	74	93	100	74	112	221	226	184	76	68	168	1.542	2.935	48
2.659	233	135	171	199	119	182	382	397	342	168	139	285	2.752	5.411	49
541	41	24	32	19	20	35	73	73	67	33	39	61	517	1.058	50
834	71	44	55	67	38	53	117	114	89	46	30	93	817	1.651	51
1.540	168	89	95	78	69	86	244	187	171	82	86	175	1.530	3.070	52
7.437	737	376	540	539	399	512	1.152	1.286	887	359	357	719	7.863	15.300	53
5.501	543	310	450	454	313	390	829	858	635	286	240	506	5.814	11.315	54
1.508	175	105	136	108	99	125	224	245	182	80	70	147	1.696	3.204	55
498	41	19	33	37	20	35	79	67	62	23	30	60	506	1.004	56
1.397	147	77	73	82	85	108	207	159	155	81	70	152	1.396	2.793	57
146.315	14.667	8.542	10.938	10.690	7.835	10.710	22.595	23.034	17.325	7.787	6.694	13.840	154.657	300.972	

TAV. 5 — Popolazione residente in età da 6 anni in poi,

N. d'or- dine	COMUNI	ANALFABETI				FORNITI							
		TOTALE		IN ETÀ DI OBBLIGO SCOLASTICO (da 6 a 14 anni)		PRIVI DI TIPOLO DI STUDIO		di scuola elementare		di scuola media inferiore		classica e scientifica	
		MF	M	MF	M	MF	M	MF	M	MF	M	MF	M
1	Acquacarina . . . . .	20	8	1	1	81	55	252	119	3	3	1	1
2	Apiro . . . . .	872	259	37	16	740	381	2.652	1.441	73	49	10	9
3	Appignano . . . . .	457	146	13	5	488	245	1.961	995	48	38	13	12
4	Belforte del Chienti . . . . .	266	84	12	7	446	189	871	497	35	25	9	9
5	Bolognola . . . . .	15	5	—	—	65	35	101	50	4	3	4	3
6	Caldarola . . . . .	264	64	2	1	328	150	1.718	870	65	48	22	18
7	Camerino . . . . .	1.532	488	61	32	1.650	786	6.242	3.214	450	257	135	96
8	Camporotondo di Fiastrone . . . . .	107	22	—	—	233	122	507	266	12	9	10	9
9	Castelraimondo . . . . .	579	189	16	7	595	293	2.436	1.282	113	73	25	21
10	Castelsant'angelo . . . . .	61	18	3	1	319	157	932	468	10	7	2	2
11	Cessapalombo . . . . .	233	71	2	1	231	113	737	411	9	8	3	3
12	Cingoli . . . . .	2.571	836	115	45	2.331	1.177	8.386	4.482	349	202	53	48
13	Civitanova Marche . . . . .	2.172	650	43	23	2.715	1.198	12.634	6.359	1.279	822	74	60
14	Colmurano . . . . .	246	72	7	4	225	116	1.108	564	29	20	5	5
15	Corridonia . . . . .	1.498	427	22	7	1.476	780	5.478	2.850	297	210	18	16
16	Esanatoglia . . . . .	416	106	9	6	584	277	1.322	729	53	39	9	8
17	Fiastra . . . . .	184	56	6	3	327	162	1.090	574	24	12	6	4
18	Fiordimonte . . . . .	86	27	4	2	141	71	424	215	10	6	3	3
19	Fiuminata . . . . .	479	157	22	8	600	332	1.631	892	59	42	11	9
20	Gagliole . . . . .	211	62	11	5	249	117	697	375	30	24	2	2
21	Gualdo . . . . .	357	99	18	9	347	171	1.320	702	22	18	6	5
22	Loro Piceno . . . . .	662	209	7	4	669	346	2.052	1.046	7	54	35	17
23	Macerata . . . . .	2.439	706	80	53	3.892	1.693	17.240	8.164	2.437	1.341	492	374
24	Matèlica . . . . .	1.218	336	15	9	1.313	643	4.645	2.375	441	292	63	60
25	Mogliano . . . . .	852	264	13	5	775	386	2.639	1.333	104	71	30	28
26	Montecassiano . . . . .	619	218	9	7	599	287	3.079	1.596	66	50	14	14
27	Monte Cavallo . . . . .	64	20	2	1	122	60	414	221	4	4	4	3
28	Montecosaro . . . . .	510	151	10	3	568	280	2.031	1.062	78	61	10	10
29	Montefano . . . . .	708	246	14	7	457	223	2.831	1.399	75	46	14	11
30	Montelupone . . . . .	575	142	5	2	725	370	2.343	1.233	38	26	7	7
31	Monte San Giusto . . . . .	609	163	5	2	847	437	1.990	996	69	44	16	15
32	Monte San Martino . . . . .	317	65	6	3	369	193	1.160	624	17	11	1	1
33	Morrovalle . . . . .	1.027	315	18	9	1.004	542	3.767	1.923	100	60	12	10
34	Mùccia . . . . .	131	41	1	—	169	89	806	426	27	14	10	8
35	Penna San Giovanni . . . . .	572	125	13	7	837	424	1.545	851	60	38	14	12
36	Petriolo . . . . .	293	88	7	6	296	143	1.328	658	39	26	8	7
37	Pievebovigliana . . . . .	225	74	1	1	362	181	1.029	536	31	20	9	6
38	Pieve Torina . . . . .	283	96	11	5	494	231	1.559	788	43	28	17	15
39	Piòraco . . . . .	192	48	3	1	303	147	1.459	729	96	59	15	14
40	Poggio San Vicino . . . . .	125	35	3	2	101	38	363	204	14	11	4	4
41	Pollenza . . . . .	742	230	9	4	875	440	3.330	1.639	77	48	30	29
42	Porto Recanati . . . . .	423	124	17	5	721	374	3.472	1.680	198	121	34	29
43	Potenza Picena . . . . .	1.080	287	47	18	1.167	561	6.163	3.041	264	177	27	25
44	Recanati . . . . .	2.006	541	54	24	2.637	1.350	10.086	5.058	534	325	127	96
45	Ripe San Ginèsio . . . . .	185	44	4	1	197	96	768	407	21	16	3	3
46	San Ginèsio . . . . .	1.361	393	55	26	1.278	658	4.071	2.139	147	85	25	24
47	San Severino Marche . . . . .	2.742	881	112	50	2.357	1.155	8.621	4.560	559	357	129	106
48	Sant'Angelo in Pontano . . . . .	453	121	5	3	353	183	1.740	883	47	39	12	8
49	Sarnano . . . . .	872	256	37	21	753	387	3.054	1.621	123	81	27	26
50	Sefro . . . . .	97	21	2	2	245	136	601	320	10	8	4	4
51	Serrapetrona . . . . .	234	74	2	1	285	148	915	490	31	18	7	7
52	Serravalle di Chienti . . . . .	246	100	13	6	433	217	1.949	985	47	32	16	15
53	Tolentino . . . . .	1.799	559	19	14	2.165	1.071	8.553	4.274	749	482	139	121
54	Trèia . . . . .	1.684	526	91	45	1.889	989	6.120	3.118	316	212	35	35
55	Urbisaglia . . . . .	450	132	5	5	458	236	1.853	921	49	32	21	17
56	Ussita . . . . .	34	10	2	1	146	71	677	330	19	14	13	9
57	Visso . . . . .	243	88	14	9	516	315	1.644	803	61	33	11	10
	<b>Provincia . . . . .</b>	<b>38.698</b>	<b>11.575</b>	<b>1.113</b>	<b>545</b>	<b>44.548</b>	<b>21.987</b>	<b>168.396</b>	<b>85.788</b>	<b>10.019</b>	<b>6.232</b>	<b>1.838</b>	<b>1.522</b>

## per sesso: analfabeti; alfabeti, secondo il titolo di studio

A L F A B E T I																N. d'or- dine	
DI TITOLO DI STUDIO																	T O T A L E POPOLAZIONE RESIDENTE IN ETÀ DA 6 ANNI IN POI
di scuola media superiore								di università		T O T A L E		IN ETÀ DI OBBLIGO SCOLASTICO (da 6 a 14 anni)					
magistrale		tecnica, professionale e artistica		altri e non specificati		Totale		MF	M	MF	M	MF	M	MF	M		
MF	M	MF	M	MF	M	MF	M	MF	M	MF	M	MF	M	MF	M		
1	—	1	1	—	—	3	2	1	1	340	180	48	33	360	188	1	
46	16	23	18	—	—	79	43	14	11	3.558	1.925	683	357	4.430	2.184	2	
17	6	14	9	—	—	44	27	10	8	2.551	1.313	436	213	3.008	1.459	3	
13	4	6	5	—	—	28	18	8	8	1.388	737	200	105	1.654	821	4	
2	—	—	—	—	—	6	3	1	1	177	92	25	16	192	97	5	
29	4	19	17	1	1	71	40	12	10	2.194	1.118	286	142	2.458	1.182	6	
230	31	200	120	—	—	565	247	186	132	9.093	4.636	1.365	703	10.625	5.124	7	
4	1	1	1	—	—	15	11	2	2	769	410	115	57	876	432	8	
42	15	21	16	—	—	88	52	21	16	3.253	1.716	543	259	3.832	1.905	9	
2	—	1	1	—	—	5	3	6	6	1.272	641	171	84	1.333	659	10	
4	1	2	1	—	—	9	5	2	2	988	539	133	58	1.221	610	11	
133	28	90	68	—	—	270	144	65	55	11.407	6.060	2.215	1.142	13.978	6.896	12	
260	38	246	201	—	—	580	299	119	92	17.327	8.770	2.770	1.384	19.499	9.420	13	
14	5	6	4	—	—	25	14	2	1	1.389	715	214	104	1.635	787	14	
66	15	56	49	—	—	140	80	46	39	7.437	3.959	1.308	631	8.935	4.386	15	
16	6	5	5	—	—	30	19	6	6	1.995	1.070	323	156	2.411	1.176	16	
12	3	12	9	—	—	30	16	9	8	1.480	772	238	127	1.664	828	17	
3	1	5	3	—	—	11	7	3	2	589	301	108	53	675	328	18	
28	5	6	3	—	—	45	17	16	13	2.351	1.296	356	193	2.830	1.453	19	
4	1	6	4	—	—	12	7	5	3	993	526	170	73	1.204	588	20	
16	5	5	5	—	—	27	15	6	3	1.722	909	287	150	2.079	1.008	21	
36	9	13	8	—	—	66	33	26	24	2.867	1.484	519	271	3.529	1.693	22	
675	80	846	619	8	3	2.021	1.076	682	537	26.272	12.811	3.977	2.001	28.711	13.517	23	
73	20	57	45	—	—	193	125	53	41	6.645	3.476	1.132	552	7.863	3.812	24	
49	9	21	18	—	—	100	55	20	16	3.638	1.861	640	338	4.490	2.125	25	
24	7	21	17	—	—	59	38	11	11	3.814	1.982	600	313	4.433	2.200	26	
5	1	2	2	—	—	11	6	1	1	552	292	99	49	616	312	27	
23	4	11	9	—	—	44	23	11	10	2.732	1.436	425	218	3.242	1.587	28	
40	5	20	15	—	—	74	31	23	22	3.460	1.721	643	309	4.168	1.967	29	
14	3	13	10	—	—	34	20	9	9	3.149	1.658	570	290	3.724	1.800	30	
30	4	18	18	—	—	64	37	12	9	2.982	1.523	468	227	3.591	1.686	31	
13	1	8	7	—	—	22	9	10	9	1.578	846	281	152	1.895	911	32	
24	6	17	14	—	—	53	30	27	25	4.951	2.580	923	484	5.978	2.895	33	
20	5	6	5	—	—	36	18	7	6	1.045	553	132	71	1.176	594	34	
36	10	17	15	—	—	67	37	10	10	2.510	1.360	328	168	3.091	1.485	35	
16	—	16	13	—	—	40	20	5	3	1.708	850	270	132	2.001	938	36	
22	7	9	5	—	—	40	18	12	11	1.474	766	227	119	1.699	840	37	
27	5	13	12	—	—	57	32	9	7	2.162	1.086	322	153	2.445	1.182	38	
38	14	15	10	—	—	68	38	10	6	1.936	979	272	137	2.128	1.027	39	
5	2	1	1	—	—	10	7	—	—	488	260	84	37	613	295	40	
26	2	16	11	—	—	72	42	13	11	4.367	2.180	770	353	5.109	2.410	41	
65	14	51	36	—	—	150	79	32	30	4.573	2.284	710	353	4.996	2.408	42	
63	12	46	39	—	—	136	76	69	60	7.799	3.915	1.235	621	8.879	4.202	43	
153	33	101	66	1	—	382	195	136	110	13.775	7.038	2.368	1.154	15.781	7.579	44	
17	4	4	2	—	—	24	9	3	2	1.013	530	144	65	1.198	574	45	
130	47	28	23	—	—	183	94	39	32	5.718	3.008	921	451	7.079	3.401	46	
147	39	126	107	1	1	403	253	81	61	12.021	6.386	2.170	1.100	14.763	7.267	47	
26	5	14	11	—	—	52	24	18	17	2.210	1.146	320	155	2.663	1.267	48	
45	13	21	18	—	—	93	57	22	16	4.045	2.142	592	302	4.917	2.398	49	
10	3	2	1	—	—	16	8	4	4	876	476	110	54	973	497	50	
12	1	2	2	—	—	21	10	8	8	1.260	674	225	127	1.494	748	51	
24	8	15	11	—	—	55	34	8	8	2.492	1.276	336	159	2.738	1.376	52	
222	39	142	113	—	—	503	273	113	97	12.083	6.197	1.936	1.025	13.882	6.756	53	
81	12	50	41	—	—	166	88	49	40	8.540	4.427	1.462	748	10.224	4.953	54	
28	6	13	9	—	—	62	32	10	8	2.432	1.229	457	216	2.882	1.361	55	
9	2	3	2	—	—	25	13	12	10	879	438	98	47	913	448	56	
27	9	17	14	—	—	55	33	16	14	2.292	1.198	410	265	2.535	1.286	57	
3.197	626	2.500	1.889	11	5	7.546	4.042	2.111	1.704	232.620	119.753	38.168	19.256	271.318	131.328		

TAV. 6 — Popolazione residente in età da 10 anni in poi, per sesso: attiva, secondo

N. d'or- dine	C O M U N I	P O P O L A Z I O N E											
		Agricoltura, caccia e pesca		Industrie estrattive e manifatturiere		Costruzioni e impianti		Energia elettrica gas e acqua		Trasporti e comunicazioni		Commercio e servizi vari	
		MF	M	MF	M	MF	M	MF	M	MF	M	MF	M
1	Acquacanina . . . . .	131	86	5	3	31	30	5	5	4	3	16	8
2	Apiro . . . . .	2.631	1.401	180	126	84	84	1	1	24	20	104	41
3	Appignano . . . . .	1.306	831	222	154	114	114	1	1	15	14	91	53
4	Belforte del Chienti . . . . .	719	467	100	83	64	64	2	2	8	5	45	27
5	Bolognola . . . . .	43	43	5	5	9	9	1	1	3	2	5	1
6	Caldarola . . . . .	438	415	213	196	154	154	3	3	17	15	92	60
7	Camerino . . . . .	3.435	2.423	464	355	315	315	17	15	94	87	438	256
8	Camporotondo di Fiastrone . . . . .	387	315	25	19	10	10	—	—	2	2	18	11
9	Castelraimondo . . . . .	1.221	885	272	251	159	159	3	3	27	22	136	79
10	Castelsantangelo . . . . .	455	439	37	25	11	11	4	4	7	5	30	17
11	Cessapalombo . . . . .	598	422	39	19	33	33	3	3	3	1	20	11
12	Cingoli . . . . .	6.187	3.873	585	412	605	605	2	2	83	72	357	210
13	Civitanova Marche . . . . .	2.952	2.021	2.976	2.680	594	594	10	10	257	237	1.070	740
14	Colmurano . . . . .	714	489	76	50	28	28	—	—	7	7	58	43
15	Corridonia . . . . .	4.543	2.269	901	662	250	245	5	5	83	81	285	146
16	Esanatoglia . . . . .	758	573	264	207	62	61	2	2	15	13	45	30
17	Fiastra . . . . .	580	416	61	34	149	146	2	2	12	8	45	27
18	Fiordimonte . . . . .	245	227	12	6	11	11	—	—	2	2	9	7
19	Fiuminata . . . . .	699	693	95	74	117	117	1	1	18	13	59	38
20	Gagliole . . . . .	476	361	41	33	58	58	—	—	9	4	20	5
21	Gualdo . . . . .	1.525	765	34	25	16	16	1	1	9	8	34	17
22	Loro Piceno . . . . .	1.998	1.163	107	79	45	45	1	1	9	7	112	41
23	Macerata . . . . .	6.139	3.440	2.002	1.527	697	692	90	86	503	464	2.303	1.321
24	Matèlica . . . . .	2.572	1.761	674	531	222	221	7	7	61	52	260	139
25	Mogliano . . . . .	2.096	1.254	196	158	77	77	1	1	21	19	105	56
26	Montecassiano . . . . .	2.495	1.310	249	179	116	116	5	5	22	21	117	67
27	Monte Cavallo . . . . .	213	211	18	8	6	6	—	—	7	6	3	3
28	Montecosaro . . . . .	1.286	884	280	229	59	59	1	1	27	23	76	37
29	Montefano . . . . .	2.480	1.284	194	140	79	79	2	2	18	16	92	49
30	Montelupone . . . . .	1.883	1.158	121	95	106	105	12	12	14	11	81	41
31	Monte San Giusto . . . . .	1.122	710	657	485	46	46	1	1	8	5	102	77
32	Monte San Martino . . . . .	1.343	657	48	40	23	22	4	4	15	15	34	21
33	Morrovalle . . . . .	2.512	1.635	300	240	129	127	4	4	64	57	177	124
34	Mùccia . . . . .	325	300	44	44	64	64	3	3	11	9	30	18
35	Penna San Giovanni . . . . .	1.897	1.054	96	69	44	44	4	4	16	15	74	30
36	Petriolo . . . . .	1.171	573	155	118	30	30	—	—	6	5	77	32
37	Pievebovigliana . . . . .	615	476	68	49	73	72	2	2	4	2	43	27
38	Pieve Torina . . . . .	821	692	93	78	45	45	2	2	16	12	64	48
39	Piòracò . . . . .	290	240	478	316	86	86	3	3	15	12	52	28
40	Poggio San Vicino . . . . .	187	158	20	17	43	43	—	—	4	3	9	5
41	Pollenza . . . . .	2.581	1.414	248	159	161	160	28	28	34	30	124	75
42	Porto Recanati . . . . .	987	681	579	512	119	119	8	8	96	91	322	161
43	Potenza Picena . . . . .	2.793	1.783	940	703	268	268	11	11	96	92	239	128
44	Recanati . . . . .	7.860	4.001	1.401	1.064	284	284	28	28	110	97	458	260
45	Ripe San Ginèsio . . . . .	645	395	60	29	32	32	—	—	8	6	33	19
46	San Ginèsio . . . . .	3.126	2.199	222	137	145	142	6	5	28	24	136	73
47	San Severino Marche . . . . .	5.131	3.997	844	609	363	362	14	13	107	95	441	280
48	Sant'Angelo in Pontano . . . . .	1.706	906	78	50	32	32	2	2	15	14	70	35
49	Sarnano . . . . .	1.847	1.392	164	143	122	122	6	6	48	43	136	75
50	Sefro . . . . .	295	277	38	31	60	60	1	1	5	3	15	8
51	Serrapetrona . . . . .	733	458	42	39	51	51	1	1	6	5	24	14
52	Serravalle di Chienti . . . . .	843	838	64	54	63	62	1	1	22	21	66	50
53	Tolentino . . . . .	6.276	3.342	987	716	281	279	63	62	111	100	654	398
54	Trèia . . . . .	5.386	3.148	384	329	169	169	5	5	55	47	287	178
55	Urbisaglia . . . . .	975	633	291	153	132	132	9	9	27	27	82	48
56	Ùssita . . . . .	297	270	21	12	21	21	2	2	6	5	36	11
57	Visso . . . . .	634	602	75	62	36	36	11	11	38	37	100	70
	<b>Provincia . . . . .</b>	<b>103.603</b>	<b>64.710</b>	<b>18.845</b>	<b>14.623</b>	<b>7.203</b>	<b>7.174</b>	<b>401</b>	<b>392</b>	<b>2.352</b>	<b>2.112</b>	<b>10.011</b>	<b>5.874</b>

## il ramo di attività economica; non attiva, secondo alcuni gruppi di condizioni non professionali

A T T I V A				P O P O L A Z I O N E   N O N   A T T I V A										T O T A L E		N. d'or- dine
Credito e assicurazione		Pubblica amministrazione		T O T A L E		in attesa di prima occupazione		attente alle cure domestiche	altra		T O T A L E		P O P O L A Z I O N E   R E S I D E N T E I N   E T À   D A   1 0   A N N I I N   P O I			
MF	M	MF	M	MF	M	MF	M	F	MF	M	MF	M	MF	M		
—	—	5	4	197	139	2	2	91	45	28	138	30	335	169	1	
4	4	96	47	3.124	1.724	25	20	479	470	273	974	293	4.098	2.017	2	
3	3	58	48	1.810	1.218	16	11	714	276	139	1.006	150	2.816	1.368	3	
1	1	55	30	994	679	13	10	386	177	85	576	95	1.570	774	4	
—	—	8	6	74	67	3	2	79	26	22	108	24	182	91	5	
5	5	77	40	999	888	26	21	930	382	211	1.338	232	2.337	1.120	6	
33	29	662	373	5.458	3.853	198	98	2.771	1.599	874	4.568	972	10.026	4.825	7	
—	—	19	15	461	372	—	—	300	73	38	373	38	834	410	8	
4	3	72	52	1.894	1.454	49	42	1.194	457	291	1.700	333	3.594	1.737	9	
1	1	31	16	576	518	6	6	527	142	103	675	109	1.251	627	10	
—	—	22	18	718	507	8	7	294	145	74	447	81	1.165	588	11	
15	14	332	210	8.196	5.398	125	97	3.094	1.495	854	4.714	951	12.910	6.349	12	
39	34	554	332	8.452	6.648	522	399	6.459	2.760	1.720	9.741	2.119	18.193	8.767	13	
2	2	29	15	914	634	15	12	414	192	89	621	101	1.535	735	14	
9	9	188	119	6.264	3.536	133	60	1.026	915	502	2.074	562	8.338	4.098	15	
2	2	51	37	1.199	925	32	32	779	245	142	1.056	174	2.255	1.099	16	
3	2	32	24	884	659	27	16	472	183	90	662	106	1.546	765	17	
—	—	9	7	288	260	11	7	265	57	34	333	41	621	301	18	
4	4	69	49	1.082	989	24	12	1.001	570	353	1.595	365	2.657	1.354	19	
1	1	21	15	626	477	11	7	346	137	70	494	77	1.120	554	20	
2	1	26	15	1.647	848	5	3	121	178	91	304	94	1.951	942	21	
4	4	92	47	2.368	1.387	14	9	591	336	181	941	190	3.309	1.577	22	
277	234	2.731	1.888	14.742	9.652	461	302	6.886	4.754	2.592	12.101	2.894	26.843	12.546	23	
15	15	259	153	4.070	2.879	97	67	2.028	1.161	611	3.286	678	7.356	3.557	24	
5	5	133	68	2.634	1.638	50	29	956	576	326	1.582	355	4.216	1.993	25	
3	2	80	57	3.087	1.757	45	41	561	465	264	1.071	305	4.158	2.062	26	
—	—	11	7	258	241	2	2	240	65	47	307	49	565	290	27	
1	1	62	37	1.792	1.271	60	35	867	340	184	1.267	219	3.059	1.490	28	
4	3	82	56	2.951	1.629	50	23	540	342	176	932	199	3.883	1.828	29	
5	5	51	34	2.273	1.461	19	13	812	361	192	1.192	205	3.465	1.666	30	
3	2	90	44	2.029	1.370	32	23	883	456	198	1.371	221	3.400	1.591	31	
2	2	47	19	1.516	780	3	2	147	118	68	268	70	1.784	850	32	
8	6	100	79	3.294	2.272	32	24	1.552	713	337	2.297	411	5.591	2.683	33	
2	2	26	17	505	457	11	9	451	152	98	614	107	1.119	564	34	
2	2	64	38	2.197	1.256	15	13	494	240	143	749	156	2.946	1.412	35	
1	1	47	25	1.487	784	13	8	244	143	83	400	96	1.887	880	36	
3	3	43	30	851	661	11	8	550	188	123	749	131	1.600	792	37	
4	4	55	36	1.100	917	24	23	883	284	172	1.191	195	2.291	1.112	38	
3	3	72	49	999	737	30	29	622	349	204	1.010	233	2.000	970	39	
—	—	8	4	271	230	2	2	213	91	48	306	50	577	280	40	
7	7	126	72	3.300	1.945	36	20	868	557	289	1.461	309	4.770	2.254	41	
13	12	128	98	2.252	1.632	167	122	1.476	750	424	2.393	546	4.645	2.228	42	
12	12	528	244	4.887	3.241	132	104	2.336	949	564	3.417	668	8.304	3.909	43	
30	29	453	298	10.624	6.061	231	119	2.226	1.622	857	4.079	976	14.703	7.037	44	
1	1	28	15	807	497	4	2	242	89	48	335	50	1.142	547	45	
9	8	276	143	3.948	2.731	48	31	1.800	859	427	2.707	458	6.655	3.189	46	
24	21	501	281	7.425	5.658	142	101	4.512	1.697	1.011	6.351	1.112	13.776	6.770	47	
3	3	85	44	1.991	1.036	21	7	307	207	111	535	118	2.526	1.204	48	
10	9	110	71	2.443	1.861	27	23	1.543	620	365	2.190	388	4.633	2.249	49	
—	—	22	17	436	397	7	3	357	122	70	486	73	922	470	50	
1	1	27	21	885	590	8	5	319	176	91	503	96	1.388	686	51	
3	2	68	52	1.130	1.080	18	13	1.083	337	202	1.438	215	2.568	1.295	52	
24	22	508	339	8.904	5.258	230	153	2.379	1.561	913	4.170	1.066	13.074	6.324	53	
9	7	272	158	6.567	4.041	42	32	1.976	980	531	2.998	563	9.565	4.004	54	
5	5	64	44	1.585	1.051	76	34	635	332	177	1.093	211	2.678	1.262	55	
1	—	39	26	423	347	10	9	320	121	72	451	81	874	428	56	
5	5	89	60	988	883	53	41	949	373	267	1.375	308	2.363	1.191	57	
627	553	9.823	6.143	152.865	101.581	3.483	2.345	64.590	33.040	18.604	101.113	20.949	253.978	122.530		

TAV. 7 — Popolazione residente attiva, per sesso: addetta al ramo dell'agricoltura,

N. d'or- dine	COMUNI	ADDETTI ALL'AGRICOLTURA, CACCIA E PESCA											
		Indipendenti				Coadiuvanti di indipendenti		Dipendenti				TOTALE	
		conduttori non coltivatori e altri amministratori		conduttori coltivatori e altri lavoratori in proprio				dirigenti e impiegati		altri			
		MF	M	MF	M	MF	M	MF	M	MF	M	MF	M
1	Acquacanina . . . . .	1	1	52	37	59	30	—	—	19	18	131	86
2	Apiro . . . . .	15	14	621	568	1.791	704	4	4	200	111	2.631	1.401
3	Appignano . . . . .	17	8	268	260	931	498	7	7	83	58	1.306	831
4	Belforte del Chienti . . . . .	4	3	208	195	485	257	1	1	21	11	719	467
5	Bolognola . . . . .	—	—	19	19	8	8	—	—	16	16	43	43
6	Caldarola . . . . .	9	8	202	197	209	192	5	5	13	13	438	415
7	Camerino . . . . .	36	27	990	946	2.160	1.257	13	12	236	181	3.435	2.423
8	Camporotondo di Fiastrone . . . . .	8	8	189	132	238	173	1	1	1	1	387	315
9	Castelraimondo . . . . .	24	21	345	340	814	486	2	2	36	36	1.221	885
10	Castelsantangelo . . . . .	1	1	122	114	78	70	—	—	254	254	455	439
11	Cessapalombo . . . . .	3	3	216	198	365	210	—	—	14	11	598	422
12	Cingoli . . . . .	46	36	1.448	1.389	4.290	2.118	28	28	375	302	6.187	3.873
13	Civitanova Marche . . . . .	9	8	812	740	1.831	980	24	24	276	269	2.952	2.021
14	Colmurano . . . . .	22	17	241	234	430	226	2	2	19	10	714	489
15	Corridonia . . . . .	30	25	949	851	3.462	1.328	10	9	92	56	4.543	2.269
16	Esanatòglia . . . . .	6	6	179	175	423	243	1	1	149	148	758	573
17	Fiastra . . . . .	17	11	204	190	324	180	1	1	34	34	580	416
18	Fiordimonte . . . . .	5	5	90	89	98	81	—	—	52	52	245	227
19	Fiuminata . . . . .	5	5	277	277	134	129	2	2	281	280	699	693
20	Gagliole . . . . .	3	3	156	152	275	166	2	2	40	38	476	361
21	Gualdo . . . . .	5	5	346	333	1.156	412	—	—	18	15	1.525	765
22	Loro Piceno . . . . .	32	22	472	449	1.439	663	7	7	48	22	1.998	1.163
23	Macerata . . . . .	102	85	1.199	1.162	4.712	2.078	39	36	87	79	6.139	3.440
24	Matèlica . . . . .	55	41	707	664	1.691	946	11	10	108	100	2.572	1.761
25	Mogliano . . . . .	34	14	644	572	1.410	660	3	3	5	5	2.096	1.254
26	Montecassiano . . . . .	17	10	519	488	1.903	766	5	5	51	41	2.495	1.310
27	Monte Cavallo . . . . .	4	3	93	93	56	55	—	—	60	60	213	211
28	Montecosaro . . . . .	16	11	353	337	903	527	3	3	11	6	1.286	884
29	Montefano . . . . .	20	11	378	369	2.010	835	12	12	60	57	2.480	1.284
30	Montelupone . . . . .	—	—	467	447	1.389	694	3	3	24	14	1.883	1.158
31	Monte San Giusto . . . . .	23	20	276	267	814	419	4	4	5	—	1.122	710
32	Monte San Martino . . . . .	22	5	262	244	1.023	388	1	1	35	19	1.343	657
33	Morrovalle . . . . .	16	15	667	615	1.751	940	7	7	71	58	2.512	1.635
34	Mùccia . . . . .	21	17	125	120	159	144	1	1	19	18	325	300
35	Penna San Giovanni . . . . .	21	16	532	474	1.305	537	4	4	35	23	1.897	1.054
36	Petriolo . . . . .	1	1	215	203	949	363	4	4	2	2	1.171	573
37	Pievebovigliana . . . . .	8	8	226	222	354	219	—	—	27	27	615	476
38	Pieve Torina . . . . .	12	12	309	295	371	263	1	1	128	121	821	692
39	Piòraco . . . . .	2	2	101	98	168	123	—	—	19	17	290	240
40	Poggio San Vicino . . . . .	1	1	74	72	93	68	—	—	19	17	187	158
41	Pollenza . . . . .	6	6	586	562	1.900	792	5	5	84	49	2.581	1.414
42	Porto Recanati . . . . .	22	21	194	194	655	352	3	3	113	111	987	681
43	Potenza Picena . . . . .	23	15	610	568	2.022	1.076	9	9	129	115	2.793	1.783
44	Recanati . . . . .	20	19	1.451	1.386	6.298	2.523	22	21	69	52	7.860	4.001
45	Ripe San Ginèsio . . . . .	16	10	186	174	417	199	—	—	26	12	645	395
46	San Ginèsio . . . . .	52	47	1.003	957	1.976	1.124	7	6	88	65	3.126	2.199
47	San Severino Marche . . . . .	22	17	1.627	1.592	3.185	2.114	28	28	269	246	5.131	3.997
48	Sant'Angelo in Pontano . . . . .	19	14	425	409	1.206	453	1	1	55	29	1.706	906
49	Sarnano . . . . .	9	8	696	623	851	485	1	1	290	275	1.847	1.392
50	Sefro . . . . .	6	5	114	111	93	79	—	—	82	82	295	277
51	Serrapetrona . . . . .	3	2	213	198	487	230	1	1	29	27	733	458
52	Serravalle di Chienti . . . . .	3	2	366	366	248	245	1	1	225	224	843	838
53	Tolentino . . . . .	49	43	1.277	1.232	4.839	1.989	16	16	95	62	6.276	3.342
54	Trèia . . . . .	58	31	1.180	1.124	4.017	1.892	11	11	120	90	5.386	3.148
55	Urbisaglia . . . . .	11	8	223	210	704	379	4	4	33	32	975	633
56	Ûssita . . . . .	6	6	82	76	43	25	—	—	166	163	297	270
57	Visso . . . . .	9	8	234	228	182	158	—	—	209	208	634	602
	<b>Provincia . . . . .</b>	<b>1.007</b>	<b>771</b>	<b>25.970</b>	<b>24.637</b>	<b>71.184</b>	<b>34.551</b>	<b>317</b>	<b>309</b>	<b>5.125</b>	<b>4.442</b>	<b>103.603</b>	<b>64.710</b>

## caccia e pesca e ad altri rami di attività economica, secondo la condizione sociale

ADDETTI AD ALTRI RAMI DI ATTIVITÀ ECONOMICA												T O T A L E POPOLAZIONE RESIDENTE ATTIVA		N. d'or- dine
Indipendenti				Coadiuvanti di Indipendenti		Dipendenti				T O T A L E		MF	M	
amministratori o liberi professionisti		lavoratori in proprio		MF	M	dirigenti e impiegati		altri		MF	M			
MF	M	MF	M			MF	M	MF	M			MF	M	
—	—	9	8	7	—	5	3	45	42	66	53	197	139	1
12	11	112	85	64	37	78	31	227	159	493	323	3.124	1.724	2
7	6	175	129	41	29	40	32	241	191	504	387	1.810	1.218	3
4	4	59	44	15	10	50	24	147	130	275	212	994	679	4
1	1	7	7	—	—	8	5	15	11	31	24	74	67	5
16	15	120	103	30	29	68	32	327	294	561	473	909	888	6
48	44	411	337	96	66	518	272	950	711	2.023	1.430	5.458	3.853	7
—	—	25	18	3	3	17	13	29	23	74	57	461	372	8
17	15	136	102	28	17	70	48	422	387	673	569	1.894	1.454	9
6	6	47	32	14	8	26	11	28	22	121	79	576	518	10
3	3	32	16	6	5	13	7	66	54	120	85	718	507	11
41	30	547	432	180	145	264	138	977	774	2.009	1.525	8.196	5.398	12
183	175	974	780	303	241	604	409	3.436	3.022	5.500	4.627	8.452	6.648	13
9	9	58	36	12	10	28	16	93	74	200	145	914	634	14
49	48	483	329	85	69	147	101	957	720	1.721	1.267	6.204	3.536	15
2	2	104	78	8	4	56	40	271	228	441	352	1.199	925	16
1	1	80	54	15	9	36	25	172	154	304	243	884	659	17
1	1	22	16	—	—	8	6	12	10	43	33	288	260	18
—	—	93	64	29	24	54	33	187	175	363	296	1.062	989	19
—	—	21	17	5	4	21	11	103	84	150	116	626	477	20
4	4	49	38	13	8	23	12	33	21	122	83	1.647	848	21
12	12	97	64	16	13	60	31	185	104	370	224	2.368	1.387	22
336	322	1.565	1.224	370	277	2.349	1.640	3.983	2.749	8.603	6.212	14.742	9.652	23
38	37	310	236	59	46	252	160	839	639	1.498	1.118	4.070	2.879	24
11	11	172	132	38	26	107	55	210	160	538	384	2.634	1.638	25
7	6	149	112	37	24	56	38	343	267	592	447	3.087	1.757	26
—	—	20	12	3	3	11	6	11	9	45	30	258	241	27
5	5	139	100	26	20	52	25	284	237	506	387	1.792	1.271	28
11	10	136	109	39	24	59	36	226	166	471	345	2.951	1.629	29
1	1	109	85	14	11	40	24	226	182	390	303	2.273	1.461	30
28	27	245	223	59	50	54	26	521	334	907	660	2.029	1.370	31
2	1	55	45	19	14	30	16	67	47	173	123	1.516	780	32
20	18	264	229	70	58	79	54	349	278	782	637	3.294	2.272	33
—	—	46	42	13	13	25	14	96	88	180	157	505	457	34
2	2	91	67	22	11	49	28	136	94	300	202	2.197	1.256	35
7	6	135	87	18	15	39	21	117	82	316	211	1.487	784	36
6	5	66	50	13	12	35	21	116	97	236	185	851	661	37
3	3	106	91	21	19	51	30	98	82	279	225	1.100	917	38
1	—	85	53	16	10	89	66	518	368	709	497	999	737	39
1	1	20	15	8	7	9	5	46	44	84	72	271	230	40
14	13	173	121	46	38	93	49	402	310	728	531	3.809	1.945	41
23	23	337	203	65	45	141	105	699	625	1.265	1.001	2.252	1.682	42
29	28	303	225	60	44	223	140	1.479	1.021	2.094	1.458	4.887	3.241	43
95	94	540	426	142	98	353	225	1.634	1.217	2.764	2.060	10.624	6.061	44
4	4	56	35	12	6	18	9	72	48	162	102	807	497	45
10	10	198	151	25	19	211	109	378	243	822	532	3.948	2.731	46
75	71	422	345	124	97	428	224	1.245	924	2.294	1.661	7.425	5.658	47
6	6	87	62	19	11	65	29	108	72	285	180	1.991	1.086	48
13	13	198	166	27	20	89	49	269	221	596	469	2.443	1.861	49
—	—	31	20	2	1	15	8	93	91	141	120	436	397	50
5	5	32	31	10	10	20	13	85	73	152	132	885	590	51
3	3	107	96	15	15	49	31	113	97	287	242	1.130	1.080	52
112	106	526	412	147	110	402	255	1.441	1.033	2.628	1.916	8.904	5.258	53
35	33	312	246	100	77	205	104	529	433	1.181	893	6.567	4.041	54
11	11	125	91	36	29	47	29	391	258	610	418	1.585	1.051	55
2	2	32	23	5	2	27	15	60	35	126	77	423	347	56
9	7	98	84	23	13	72	46	152	131	354	281	988	883	57
1.341	1.277	10.951	8.438	2.673	2.006	8.038	5.005	26.259	20.145	49.282	36.871	152.865	101.581	

TAV. 8 — Famiglie residenti: in totale; col capo famiglia addetto al ramo dell'agricoltura,

N. d'ordine	COMUNI	TOTALE FAMIGLIE RESIDENTI		FAMIGLIE CON CAPI FAMIGLIA ADDETTI ALL'AGRICOLTURA, CACCIA									
				Indipendenti				Coadiuvanti di indipendenti		Dipendenti			
		conduttori non coltivatori e altri amministratori		conduttori coltivatori e altri lavoratori in proprio		dirigenti e impiegati				altri			
		N	componenti	famiglie	componenti	famiglie	componenti	famiglie	componenti	famiglie	componenti	famiglie	componenti
1	Acquacanina . . . . .	105	409	1	4	43	201	—	—	—	—	9	41
2	Apiro . . . . .	1.003	5.010	14	56	581	3.450	—	—	4	19	76	280
3	Appignano . . . . .	665	3.329	16	50	258	1.855	1	4	6	21	38	136
4	Belforte del Chienti . . . . .	412	1.804	3	8	193	1.014	—	—	1	5	13	31
5	Bolognola . . . . .	65	222	—	—	14	54	—	—	—	—	14	54
6	Caldarola . . . . .	657	2.705	7	26	189	1.032	—	—	5	17	9	26
7	Camerino . . . . .	2.641	11.351	32	104	943	5.469	2	15	8	26	119	377
8	Camporotondo di Fiastrone	203	971	7	22	131	749	—	—	1	2	—	—
9	Castelraimondo . . . . .	938	4.259	21	71	331	1.975	—	—	2	17	22	77
10	Castelsantangelo . . . . .	359	1.460	1	6	91	462	—	—	—	—	108	479
11	Cessapalombo . . . . .	298	1.337	2	5	190	947	—	—	—	—	9	31
12	Cingoli . . . . .	2.981	15.747	41	158	1.360	9.168	2	11	19	81	189	778
13	Civitanova Marche . . . . .	4.888	21.514	9	37	746	4.692	—	—	19	85	166	802
14	Colmurano . . . . .	387	1.813	21	59	232	1.233	1	3	—	—	9	26
15	Corridonia . . . . .	1.956	9.890	24	96	878	5.588	1	5	7	34	19	65
16	Esanatoglia . . . . .	590	2.667	5	16	164	1.067	—	—	1	2	93	384
17	Fiastra . . . . .	452	1.864	15	45	189	952	—	—	1	2	20	80
18	Fiordimonte . . . . .	167	757	5	21	77	420	—	—	—	—	31	137
19	Fiuminata . . . . .	792	3.153	5	23	218	998	—	—	2	7	133	544
20	Gagliole . . . . .	277	1.343	3	9	144	825	—	—	2	5	22	83
21	Gualdo . . . . .	445	2.309	5	20	341	1.942	1	8	—	—	12	50
22	Loro Piceno . . . . .	737	3.869	27	98	456	2.910	—	—	6	23	11	21
23	Macerata . . . . .	7.198	30.303	93	378	1.159	8.357	2	6	28	116	51	166
24	Matèlica . . . . .	1.851	8.565	48	168	625	3.935	1	1	7	31	62	219
25	Mogliano . . . . .	1.054	4.852	22	48	585	3.287	1	4	3	16	2	5
26	Montecassiano . . . . .	975	4.891	14	39	497	3.109	—	—	5	21	12	50
27	Monte Cavallo . . . . .	156	692	2	7	76	403	—	—	—	—	24	102
28	Montecosaro . . . . .	756	3.559	13	34	341	2.097	—	—	1	2	5	20
29	Montefano . . . . .	823	4.610	19	78	375	3.058	1	12	11	47	43	180
30	Montelupone . . . . .	786	4.173	—	—	443	2.926	—	—	2	8	6	25
31	Monte San Giusto . . . . .	802	3.914	21	66	259	1.752	1	3	3	18	—	—
32	Monte San Martino . . . . .	383	2.071	9	23	240	1.583	—	—	1	2	15	46
33	Morrovalle . . . . .	1.286	6.660	15	73	597	3.896	—	—	5	31	29	119
34	Mùccia . . . . .	317	1.282	20	54	115	612	—	—	—	—	10	27
35	Penna San Giovanni . . . . .	707	3.378	19	66	511	2.662	—	—	3	7	12	38
36	Petriolo . . . . .	454	2.259	1	6	213	1.434	—	—	3	17	1	2
37	Pievebovigliana . . . . .	431	1.835	8	28	208	1.068	2	17	—	—	14	34
38	Pieve Torina . . . . .	674	2.675	11	36	281	1.377	—	—	—	—	79	291
39	Piòracò . . . . .	641	2.336	2	3	96	521	—	—	—	—	14	45
40	Poggio San Vicino . . . . .	160	679	1	3	69	364	—	—	—	—	8	35
41	Pollenza . . . . .	1.098	5.621	5	21	553	3.520	—	—	5	30	29	92
42	Porto Recanati . . . . .	1.306	5.537	18	87	169	1.259	—	—	3	8	64	253
43	Potenza Picena . . . . .	2.021	9.572	21	64	582	4.136	—	—	8	34	84	321
44	Recanati . . . . .	3.298	17.358	20	80	1.428	10.113	1	6	18	71	32	127
45	Ripe San Ginèsio . . . . .	296	1.319	15	37	174	908	—	—	—	—	12	25
46	San Ginèsio . . . . .	1.604	7.667	46	155	951	5.299	—	—	4	18	42	138
47	San Severino Marche . . . . .	3.384	16.215	18	68	1.547	9.261	2	18	15	61	149	571
48	Sant'Angelo in Pontano . . . . .	614	2.873	16	50	409	2.152	—	—	—	—	26	69
49	Sarnano . . . . .	1.268	5.391	9	24	606	3.074	—	—	—	—	118	455
50	Sefro . . . . .	273	1.058	6	23	97	471	—	—	—	—	48	184
51	Serrapetrona . . . . .	361	1.651	3	15	209	1.172	—	—	1	1	17	56
52	Serravalle di Chienti . . . . .	745	3.064	3	12	317	1.499	—	—	1	4	108	452
53	Tolentino . . . . .	3.277	15.100	42	141	1.249	7.939	5	24	13	61	40	129
54	Trèia . . . . .	2.118	11.190	49	156	1.133	7.657	1	5	9	34	49	200
55	Urbisaglia . . . . .	624	3.190	11	34	212	1.584	4	14	4	19	23	101
56	Ùssita . . . . .	263	973	6	25	64	275	—	—	—	—	75	277
57	Visso . . . . .	642	2.665	8	21	199	1.058	1	4	—	—	115	486
	<b>Provincia . . . . .</b>	<b>63.664</b>	<b>296.961</b>	<b>878</b>	<b>3.057</b>	<b>24.358</b>	<b>150.811</b>	<b>30</b>	<b>160</b>	<b>237</b>	<b>1.003</b>	<b>2.540</b>	<b>9.842</b>



## caccia e pesca e ad altri rami di attività economica, per condizione sociale del capo famiglia

E PESCA		FAMIGLIE CON CAPI FAMIGLIA ADDETTI AD ALTRI RAMI DI ATTIVITÀ ECONOMICA												N. d'or- dine
T O T A L E		I n d i p e n d e n t i				C o a d i u v a n t i d i i n d i p e n d e n t i		D i p e n d e n t i				T O T A L E		
		a m m i n i s t r a t o r i e l i b e r i p r o f e s s i o n i s t i		l a v o r a t o r i i n p r o p r i o		f a m i g l i e	c o m p o n e n t i	d i r i g e n t i e i m p l e g a t i		a l t r i		f a m i g l i e	c o m p o n e n t i	
f a m i g l i e	c o m p o n e n t i	f a m i g l i e	c o m p o n e n t i	f a m i g l i e	c o m p o n e n t i			f a m i g l i e	c o m p o n e n t i	f a m i g l i e	c o m p o n e n t i			
53	246	—	—	5	20	—	—	3	10	24	94	32	124	1
675	3.805	5	14	78	336	3	11	28	88	94	377	208	826	2
319	2.066	3	9	112	439	2	10	23	72	99	407	239	937	3
210	1.068	4	24	36	152	—	—	17	57	79	298	136	531	4
28	108	1	2	5	20	—	—	5	13	7	32	18	67	5
210	1.101	14	58	97	386	3	13	33	123	185	687	332	1.267	6
1.104	5.991	37	149	297	1.149	5	23	215	733	457	1.794	1.011	3.848	7
139	773	—	—	15	61	1	2	7	15	10	33	33	111	8
376	2.140	13	62	91	345	1	3	40	134	279	1.173	424	1.717	9
200	947	5	23	28	108	1	2	9	24	12	46	55	203	10
201	988	2	14	11	41	—	—	6	20	29	118	48	193	11
1.611	10.196	28	114	361	1.614	4	15	96	348	386	1.027	875	3.718	12
940	5.616	143	670	694	2.919	7	30	315	1.200	1.824	7.720	2.983	12.539	13
263	1.321	9	37	32	126	1	5	12	46	33	154	87	367	14
929	5.788	34	163	285	1.068	5	27	65	229	375	1.618	744	3.095	15
263	1.469	2	6	58	207	1	3	31	109	118	483	210	808	16
225	1.079	1	5	42	176	—	—	24	81	101	391	168	653	17
113	578	1	4	14	64	—	—	4	11	3	12	22	91	18
358	1.572	—	—	59	259	1	6	27	96	73	308	160	669	19
171	922	—	—	12	47	—	—	8	34	41	182	61	263	20
359	2.010	3	11	29	125	—	—	13	35	9	42	54	213	21
500	3.052	5	17	57	225	1	3	20	77	57	237	140	559	22
1.333	9.023	251	1.027	1.131	4.487	37	153	1.283	4.626	1.745	6.689	4.427	16.982	23
743	4.354	27	103	225	917	5	15	103	357	386	1.532	746	2.924	24
613	3.360	10	41	106	379	6	22	30	96	103	406	255	944	25
528	3.219	5	22	96	406	1	6	31	85	159	664	292	1.183	26
102	512	—	—	9	41	—	—	8	17	7	31	24	89	27
360	2.153	5	17	99	378	—	—	23	71	147	592	274	1.058	28
449	3.375	9	41	93	395	2	9	32	102	97	376	233	923	29
451	2.959	1	3	73	274	1	4	25	77	104	439	204	797	30
284	1.839	24	97	193	772	—	—	17	59	164	647	398	1.575	31
265	1.654	—	—	31	117	3	18	12	43	27	125	73	303	32
646	4.119	12	69	188	791	—	—	42	144	176	725	418	1.729	33
145	693	—	—	29	114	—	—	14	45	52	200	95	359	34
545	2.773	1	4	52	219	1	5	16	63	42	171	112	462	35
218	1.459	6	28	76	293	1	7	19	57	53	210	155	595	36
232	1.147	3	13	41	156	—	—	19	63	56	199	119	431	37
371	1.704	1	10	89	363	—	—	33	91	45	179	168	643	38
112	569	—	—	51	193	—	—	54	183	300	1.077	405	1.453	39
78	402	1	5	15	59	2	9	3	6	20	79	41	158	40
592	3.663	11	37	114	489	3	14	31	96	178	767	337	1.403	41
254	1.607	19	83	203	745	10	37	85	321	407	1.639	724	2.825	42
695	4.555	22	87	194	794	4	21	91	326	649	2.600	960	3.828	43
1.499	10.397	74	354	381	1.601	4	15	173	621	677	2.786	1.309	5.877	44
201	970	3	11	26	107	—	—	9	28	31	110	69	256	45
1.043	5.610	6	30	115	451	2	7	78	290	144	573	345	1.351	46
1.731	9.979	61	267	300	1.187	7	22	167	576	576	2.348	1.111	4.400	47
451	2.271	5	28	58	211	—	—	16	49	32	129	111	415	48
733	3.553	7	26	143	566	1	3	43	158	111	422	305	1.175	49
151	678	—	—	17	69	—	—	6	12	47	151	70	232	50
230	1.244	2	7	22	80	—	—	9	30	46	187	79	304	51
429	1.967	2	5	80	298	—	—	24	77	45	181	151	561	52
1.349	8.294	92	369	392	1.454	7	22	190	670	728	2.750	1.409	5.265	53
1.241	8.052	29	115	213	865	4	13	76	240	240	954	562	2.187	54
254	1.752	6	25	75	317	2	5	24	92	153	655	260	1.094	55
145	577	1	4	24	89	—	—	14	39	23	100	62	232	56
323	1.569	7	29	70	281	—	—	39	122	60	248	176	680	57
28.048	164.873	1.013	4.327	7.422	29.845	139	560	3.820	13.486	12.125	48.774	24.519	96.992	

TAV. 9 — Abitazioni, altri alloggi e relativi abitanti. Abitazioni e relative stanze, per titolo di godimento

N. d'ordine	C O M U N I	A B I T A Z I O N I O C C U P A T E									A B I T A Z I O N I N O N O C C U P A T E						A L T R I A L L O G G I O C C U P A T I (a)		
		T O T A L E				Proprietà e usufrutto			Affitto			T O T A L E		Proprietà e usufrutto		Affitto		N	abitanti
		N	stanze		abitanti	N	stanze	abitanti	N	stanze		N	stanze		N	stanze			
			N	adibite esclusivam. altro uso						N	stanze		N	stanze		N	stanze		
1	Acquacana . . . . .	101	488	—	409	75	376	315	17	69	58	43	187	42	183	1	4	—	—
2	Apiro . . . . .	980	4.316	23	4.991	443	2.071	2.156	185	596	694	28	129	26	125	2	4	2	2
3	Appignano . . . . .	649	2.651	37	3.320	236	1.037	926	173	544	651	18	128	15	119	2	7	2	9
4	Belforte del Chienti . . . . .	408	1.831	24	1.800	136	691	535	100	351	345	38	169	37	164	1	5	1	4
5	Bolognola . . . . .	65	416	3	222	19	121	50	20	136	77	26	164	25	156	1	8	—	—
6	Caldarola . . . . .	641	3.055	19	2.705	270	1.474	1.121	214	817	776	32	210	19	157	7	23	—	—
7	Camerino . . . . .	2.532	12.436	97	11.346	850	4.450	3.315	889	3.696	3.295	263	1.367	206	1.142	26	104	3	4
8	Camporotondo di Fiastrone . . . . .	198	951	10	971	64	353	240	31	124	95	13	74	12	71	1	3	—	—
9	Castelraimondo . . . . .	891	4.105	189	4.235	338	1.701	1.418	296	1.075	1.206	67	393	58	363	6	20	6	24
10	Castelsant'angelo . . . . .	355	1.501	9	1.457	308	1.319	1.282	29	105	116	160	655	151	627	3	10	2	3
11	Cessapalombo . . . . .	284	1.355	12	1.337	188	905	820	18	57	66	45	153	41	141	1	3	—	—
12	Cingoli . . . . .	2.934	14.024	19	15.738	1.052	5.317	4.883	715	2.534	2.705	155	876	138	805	9	32	3	9
13	Civitanova Marche . . . . .	4.452	17.296	310	21.092	1.796	7.859	8.326	1.743	5.602	7.412	130	567	121	538	4	12	102	386
14	Colmurano . . . . .	363	1.763	65	1.813	170	911	837	49	218	198	28	102	21	83	4	10	—	—
15	Corridonia . . . . .	1.950	7.739	254	9.886	752	3.294	3.231	377	1.169	1.501	70	308	64	293	6	15	2	4
16	Esanatoglia . . . . .	555	2.467	40	2.667	306	1.410	1.304	118	436	426	62	276	59	268	3	8	—	—
17	Fiastra . . . . .	428	1.879	31	1.863	230	1.048	899	86	304	354	118	492	103	431	7	23	1	1
18	Fiordimonte . . . . .	164	906	126	757	105	596	446	25	104	97	70	299	68	294	2	5	—	—
19	Fiuminata . . . . .	774	3.222	62	3.152	601	2.514	2.461	86	323	307	150	588	141	547	6	27	1	1
20	Gagliole . . . . .	277	1.414	114	1.343	127	701	527	53	211	207	39	199	37	189	1	5	—	—
21	Gualdo . . . . .	438	2.094	44	2.308	223	1.099	1.059	36	132	126	36	180	33	170	2	6	1	1
22	Loro Piceno . . . . .	732	3.630	132	3.869	199	1.211	861	119	460	361	29	151	24	129	3	11	—	—
23	Macerata . . . . .	6.669	28.014	895	30.027	2.074	10.072	8.822	3.217	11.279	12.444	188	971	151	836	31	109	100	276
24	Matèlica . . . . .	1.753	8.300	292	8.550	585	2.988	2.574	639	2.422	2.457	113	601	103	544	3	10	6	15
25	Mogliano . . . . .	1.036	4.734	17	4.852	387	1.883	1.672	233	917	735	69	311	56	273	6	14	—	—
26	Monteccasiano . . . . .	950	4.449	72	4.880	287	1.520	1.337	239	837	894	42	216	30	168	10	33	1	2
27	Monte Cavallo . . . . .	149	697	2	691	112	540	517	12	45	51	46	187	44	177	2	10	—	—
28	Montecosaro . . . . .	724	2.982	20	3.559	307	1.329	1.356	157	499	601	33	157	28	135	2	15	—	—
29	Montefano . . . . .	805	3.618	41	4.608	259	1.163	1.044	177	584	631	25	113	18	90	3	9	2	2
30	Montelupone . . . . .	769	3.402	95	4.173	242	1.108	1.039	148	597	586	35	224	26	195	9	29	—	—
31	Monte San Giusto . . . . .	733	3.284	79	3.901	303	1.392	1.342	237	789	897	18	54	12	40	4	9	3	13
32	Monte San Martino . . . . .	383	1.817	12	2.071	148	666	645	41	153	131	45	193	44	187	1	6	—	—
33	Morrovalle . . . . .	1.273	5.593	101	6.660	494	2.318	2.274	306	1.012	1.156	46	244	42	231	2	6	—	—
34	Mùccia . . . . .	331	1.494	12	1.282	161	741	525	82	317	271	37	170	33	156	4	14	—	—
35	Penna San Giovanni . . . . .	707	3.568	268	3.378	373	1.921	1.590	86	314	328	52	213	49	205	2	6	—	—
36	Petriolo . . . . .	450	2.075	41	2.259	162	812	624	104	382	355	14	60	12	52	1	4	—	—
37	Pievebovigliana . . . . .	444	2.131	84	1.831	231	1.191	820	74	244	239	69	332	56	295	11	30	2	4
38	Pieve Torina . . . . .	734	3.097	10	2.674	449	1.917	1.339	107	363	391	167	646	158	612	4	14	—	—
39	Piàracò . . . . .	568	2.068	18	2.327	204	817	779	269	827	1.023	38	189	36	182	2	7	3	9
40	Poggio San Vicino . . . . .	160	618	15	679	112	438	440	20	52	65	25	58	21	51	1	1	—	—
41	Pollenza . . . . .	1.072	4.387	22	5.579	336	1.539	1.512	248	787	990	54	217	33	148	13	40	8	42
42	Porto Recanati . . . . .	1.220	5.571	182	5.514	517	2.627	2.076	458	1.632	1.784	77	453	64	390	6	24	11	23
43	Potenza Picena . . . . .	1.938	8.570	161	9.550	776	3.550	3.339	535	1.940	2.032	51	259	42	232	5	13	9	22
44	Recanati . . . . .	3.200	14.972	337	17.314	838	4.385	3.799	957	3.661	3.795	48	335	40	304	3	9	19	45
45	Ripe San Ginèsio . . . . .	282	1.252	10	1.317	131	613	537	37	122	123	10	38	9	36	1	2	1	2
46	San Ginèsio . . . . .	1.589	7.183	65	7.662	709	3.364	3.060	257	915	871	77	344	72	326	2	9	2	5
47	San Severino Marche . . . . .	3.359	16.886	1.882	16.138	1.289	7.065	5.610	954	3.565	3.521	146	776	132	724	8	29	24	77
48	Sant'Angelo in Pontano . . . . .	604	2.673	31	2.873	261	1.167	1.099	103	406	357	12	75	8	57	3	14	—	—
49	Sarnano . . . . .	1.242	5.372	48	5.377	750	3.370	3.177	224	851	794	100	469	91	425	6	23	6	14
50	Sefro . . . . .	271	1.193	2	1.058	237	1.064	949	23	90	77	17	60	17	60	—	—	—	—
51	Serrapetrona . . . . .	355	1.864	30	1.651	173	968	711	50	207	170	26	170	24	165	2	5	—	—
52	Serravalle di Chienti . . . . .	719	3.332	61	3.064	577	2.681	2.454	66	245	253	111	412	108	399	1	4	—	—
53	Tolentino . . . . .	3.112	12.451	128	15.040	923	4.233	3.950	1.153	3.766	4.337	96	462	82	411	6	20	19	60
54	Trèia . . . . .	2.085	10.132	733	11.166	681	3.603	2.833	407	1.514	1.438	110	661	94	600	7	27	5	9
55	Urbisaglia . . . . .	614	2.766	89	3.190	235	1.134	960	186	680	734	43	175	39	165	3	8	—	—
56	Ùssita . . . . .	258	1.150	13	973	224	1.030	852	28	100	101	133	679	130	671	3	8	—	—
57	Visso . . . . .	599	2.886	80	2.640	453	2.199	1.996	91	409	368	152	687	141	640	8	37	11	25
	<b>Provincia . . . . .</b>	<b>61.378</b>	<b>274.170</b>	<b>7.568</b>	<b>295.798</b>	<b>24.488</b>	<b>117.866</b>	<b>104.701</b>	<b>17.304</b>	<b>61.586</b>	<b>66.073</b>	<b>3.945</b>	<b>18.878</b>	<b>3.486</b>	<b>17.177</b>	<b>273</b>	<b>943</b>	<b>358</b>	<b>1.093</b>

(a) Grotte, baracche, cantine, magazzini, negozi, uffici, locali di scuole e caserme, archi di mura e di ponti, carrozzoni ambulanti, ecc.

TAV. 10 — Abitazioni occupate e non occupate, per servizio installato

N. d'or- dine	C O M U N I	TOTALE ABITAZIONI E ALTRI ALLOGGI	A B I T A Z I O N I F O R N I T E D I								A B I T A Z I O N I S F O R N I T E D I		
			cucina	acqua potabile			latrina		bagno	impianto fisso di		acqua potabile e latrina	qualsiasi servizio
				di acquedotto		di pozzo	interna	esterna		illuminaz. elettrica	gas per cucina		
				interna	esterna								
1	Acquacanina . . . . .	144	143	—	—	—	14	10	1	128	—	120	1
2	Apiro . . . . .	1.010	1.004	159	14	226	180	44	18	372	—	531	2
3	Appignano . . . . .	669	666	181	11	224	226	301	18	428	—	61	1
4	Belforte del Chienti . . . . .	447	446	93	15	68	126	33	9	237	—	204	—
5	Bolognola . . . . .	91	91	—	—	2	25	7	—	78	—	58	—
6	Caldarola . . . . .	673	671	156	43	55	276	19	34	534	—	280	1
7	Camerino . . . . .	2.798	2.791	1.038	422	174	1.167	514	159	2.566	—	705	—
8	Camporotondo di Fiastrone . . . . .	211	210	41	33	39	45	23	8	80	—	97	1
9	Castelraimondo . . . . .	964	956	308	152	67	349	114	60	853	—	336	1
10	Castelsantangelo . . . . .	517	514	94	20	—	59	7	8	506	—	393	—
11	Cessapalombo . . . . .	329	324	1	—	14	16	13	—	174	—	286	1
12	Cingoli . . . . .	3.092	3.081	589	182	598	749	215	118	1.524	—	1.511	3
13	Civitanova Marche . . . . .	4.684	4.543	400	70	2.674	2.876	1.208	554	4.139	—	259	1
14	Colmurano . . . . .	391	387	39	9	114	91	34	5	209	—	165	3
15	Corridonia . . . . .	2.022	2.011	374	19	861	821	152	83	1.652	—	380	4
16	Esanatoglia . . . . .	617	616	251	224	136	349	255	17	512	—	3	—
17	Fiastra . . . . .	547	545	62	15	5	82	59	11	453	—	391	—
18	Fiordimonte . . . . .	234	233	1	5	4	23	6	—	192	—	199	1
19	Fiuminata . . . . .	925	918	258	15	4	98	54	12	836	—	626	3
20	Gagliole . . . . .	316	315	31	30	45	30	15	4	239	—	198	—
21	Gualdo . . . . .	475	474	9	4	62	77	2	3	327	—	331	—
22	Loro Piceno . . . . .	761	761	152	65	271	247	24	32	269	—	170	—
23	Macerata . . . . .	6.957	6.795	4.066	548	1.166	4.487	1.593	1.488	6.589	—	293	3
24	Matèlica . . . . .	1.872	1.858	643	405	686	813	850	108	1.720	—	44	1
25	Mogliano . . . . .	1.105	1.099	193	6	336	295	65	27	528	—	433	4
26	Montecassiano . . . . .	993	989	12	9	525	300	146	13	626	—	255	1
27	Monte Cavallo . . . . .	195	193	4	—	4	7	1	—	138	—	181	2
28	Montecosaro . . . . .	757	750	52	12	469	250	444	16	601	—	29	2
29	Montefano . . . . .	832	830	174	1	466	335	267	59	810	—	128	—
30	Montelupone . . . . .	804	801	60	29	424	251	296	10	541	—	105	2
31	Monte San Giusto . . . . .	804	794	212	5	265	364	373	34	690	—	39	1
32	Monte San Martino . . . . .	428	428	55	184	189	67	360	7	311	—	—	—
33	Morrovalle . . . . .	1.319	1.308	16	19	663	303	695	28	772	—	185	3
34	Mùccia . . . . .	368	366	121	21	11	115	9	17	344	—	186	1
35	Penna San Giovanni . . . . .	759	750	109	12	17	141	24	19	578	—	574	5
36	Petriolo . . . . .	464	464	78	4	125	198	63	16	313	—	100	—
37	Pievebovigliana . . . . .	515	510	97	28	9	102	8	7	460	—	350	1
38	Pieve Torina . . . . .	901	898	142	34	3	136	12	17	695	—	684	—
39	Pìdraco . . . . .	609	603	200	70	6	267	133	30	580	—	186	—
40	Poggio San Vicino . . . . .	185	181	27	2	2	19	3	2	114	—	150	1
41	Pollenza . . . . .	1.134	1.112	149	51	314	367	65	33	645	—	392	2
42	Porto Recanati . . . . .	1.308	1.296	936	20	167	916	233	111	1.215	—	41	—
43	Potenza Picena . . . . .	1.998	1.979	654	104	499	863	259	123	1.847	—	428	1
44	Recanati . . . . .	3.267	3.228	1.072	139	1.375	1.347	836	220	2.039	—	263	—
45	Ripe San Ginèsio . . . . .	293	291	49	11	89	55	15	6	113	—	129	—
46	San Ginèsio . . . . .	1.668	1.661	259	121	634	376	153	73	910	—	531	2
47	San Severino Marche . . . . .	3.529	3.475	769	587	1.301	1.169	1.829	198	3.029	—	222	3
48	Sant'Angelo in Pontano . . . . .	616	616	110	1	70	130	28	18	409	—	380	—
49	Sarnano . . . . .	1.348	1.332	308	32	22	352	35	52	1.056	—	894	1
50	Sefro . . . . .	288	287	57	5	—	24	2	4	283	—	223	—
51	Serrapetrona . . . . .	381	380	67	15	43	68	5	10	237	—	240	—
52	Serravalle di Chienti . . . . .	830	823	224	58	6	90	8	11	715	—	526	1
53	Tolentino . . . . .	3.227	3.175	1.403	138	1.078	1.666	524	287	2.807	—	255	2
54	Trèia . . . . .	2.200	2.178	388	109	986	751	473	75	1.572	—	319	10
55	Urbisaglia . . . . .	657	656	19	13	137	263	111	11	441	—	190	—
56	Ùssita . . . . .	391	391	72	1	—	66	4	24	347	—	309	—
57	Visso . . . . .	762	749	199	7	3	189	69	28	627	—	450	1
	<b>Provincia . . . . .</b>	<b>65.681</b>	<b>64.946</b>	<b>17.233</b>	<b>4.149</b>	<b>17.733</b>	<b>25.068</b>	<b>13.100</b>	<b>4.336</b>	<b>51.010</b>	<b>—</b>	<b>17.018</b>	<b>73</b>

