

ISTITUTO CENTRALE DI STATISTICA  
IX CENSIMENTO GENERALE DELLA POPOLAZIONE  
4 NOVEMBRE 1951

VOLUME I  
DATI SOMMARI PER COMUNE

FASCICOLO 74  
PROVINCIA DI LECCE



SOC. ABETE - ROMA  
1955

**Fasc. 74 - Provincia di Lecce**

**ERRATA - CORRIGE**

Pag.	Tav.	Col.	Riga	Errata	Corrige
25	4	27	41	349	339

Nella cartina allegata il territorio e le relative indicazioni attribuite al comune di Patù devono intendersi, invece, assegnate al comune di Castrignano del Capo e viceversa.

## INDICE

### CARTA PLANIMETRICA

AVVERTENZE . . . . .	Pag. 5
TAVOLA 1 - Superficie territoriale e densità - Popolazione per sesso : residente, per specie di località abitata ; residente temporaneamente assente, per luogo di presenza ; presente, per carattere della dimora . . . . .	» 12
» 2 - Altitudine e popolazione residente dei comuni, delle frazioni geografiche e delle località abitate . . . . .	» 16
» 3 - Popolazione residente, per sesso e stato civile . . . . .	» 22
» 4 - Popolazione residente, per sesso e classi di età . . . . .	» 24
» 5 - Popolazione residente in età da 6 anni in poi, per sesso : analfabeti ; alfabeti, secondo il titolo di studio . . . . .	» 28
» 6 - Popolazione residente in età da 10 anni in poi, per sesso : attiva, secondo il ramo di attività economica ; non attiva, secondo alcuni gruppi di condizioni non professionali . . . . .	» 32
» 7 - Popolazione residente attiva, per sesso : addetta al ramo dell'agricoltura, caccia e pesca e ad altri rami di attività economica, secondo la condizione sociale . . . . .	» 36
» 8 - Famiglie residenti : in totale ; col capo famiglia addetto al ramo dell'agricoltura, caccia e pesca e ad altri rami di attività economica, per condizione sociale del capo famiglia . . . . .	» 40
» 9 - Abitazioni, altri alloggi e relativi abitanti. Abitazioni e relative stanze, per titolo di godimento . . . . .	» 44
» 10 - Abitazioni occupate e non occupate, per servizio installato . . . . .	» 46

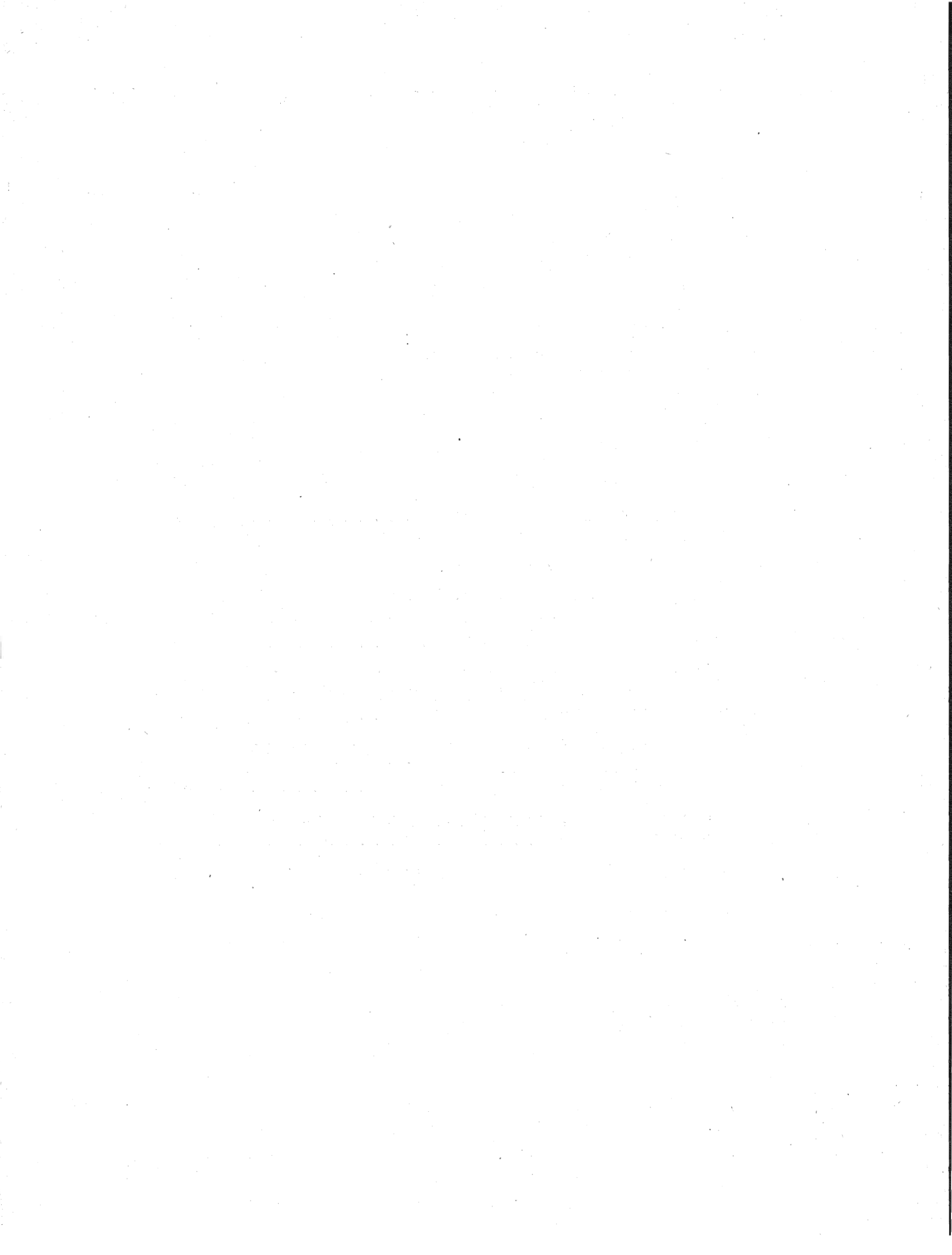

## A V V E R T E N Z E

Le presenti « avvertenze » hanno lo scopo di eliminare le eventuali incertezze che possono sorgere nella interpretazione dei dati, allorchè si consultano le tavole statistiche contenute nel fascicolo. A tal fine si è ritenuto necessario definire le modalità cui fanno riferimento i dati indicati nelle predette tavole ogni qual volta esse modalità possano far sorgere dubbi sul loro preciso significato.

Per facilità di ricerca, accanto ad ogni modalità oggetto di definizione sono riportati, fra parentesi, i numeri distintivi delle tavole statistiche i cui dati sono classificati in funzione della modalità considerata.

Ai fini di eventuali raffronti fra i dati riportati nel presente fascicolo e quelli analoghi risultanti dal Censimento generale della popolazione al 21-4-1936, si richiama quanto esposto in proposito nella « Relazione generale » al IX Censimento generale della popolazione.

**1. - Carta planimetrica provinciale.** — Nella carta planimetrica (scala 1 : 250.000) inserita nel fascicolo sono indicati, con riferimento alla data di censimento, i confini dei Comuni della provincia e la rete stradale e ferroviaria statale.

I confini comunali sono stati tracciati in base al piano topografico del IX Censimento generale della popolazione, formato con le tavolette al 25.000 dell'Istituto Geografico Militare ; l'ubicazione dei centri capoluoghi di comune è stata contrassegnata con simboli convenzionali corrispondenti alle classi di ampiezza demografica (popolazione residente) indicate in calce alla carta stessa.

I Comuni sono contraddistinti da un numero progressivo secondo l'ordine geografico (dall'alto in basso e da sinistra a destra). Nel retro della carta è predisposto l'elenco dei Comuni in ordine alfabetico con riferimento anche al numero d'ordine geografico, onde facilitare l'individuazione dei singoli Comuni nella carta stessa.

**2. - Comune.** — La denominazione e la superficie territoriale dei Comuni fanno riferimento alla data di censimento (4 novembre 1951). La superficie territoriale (espressa in ettari) è quella fornita dagli Uffici Tecnici del Catasto o Erariali ; eventuali differenze con i dati pubblicati nei fascicoli provinciali relativi al Censimento generale della popolazione del 21 aprile 1936 sono da ascrivere a variazioni territoriali o a rettifiche per accertamenti intervenuti successivamente.

Le zone di territorio in contestazione tra due o più Comuni sono comprese, ai fini del Censimento, nella circoscrizione di uno dei Comuni medesimi, come posto in evidenza, di volta in volta, con apposita nota in calce alle tavole 1 e 2. Analoga nota è stata apposta per le variazioni territoriali che hanno avuto esecuzione, successivamente alla data di censimento, fino al 30 giugno 1954.

**3. - Frazione geografica (Tav. 2).** — Quota parte di territorio comunale comprendente di norma un centro abitato, nonchè nuclei abitati e case sparse circconvicini gravitanti sul centro. Sono considerate, inoltre, frazioni geografiche a se stanti, anche se disabitate :

a) le isole amministrative, cioè le parti di territorio comunale separate, da quella comprendente la casa comunale, dal territorio di altro o di altri Comuni e le isole marittime e lacuali ;

b) le zone di territorio comprendenti nuclei o case sparse gravitanti su centri abitati di altri Comuni ;

c) le zone di territorio di alta montagna completamente disabitata, le paludi, gli acquitrini e i laghi appartenenti ad un solo Comune, purchè di una certa ampiezza ;

d) la parte di lago spettante a ciascun Comune, qualora il lago risulti diviso tra più Comuni ;

e) le zone di territorio in contestazione tra due o più Comuni.

4. - **Località abitate** (*Tavv. 1 e 2*). — Aggregati più o meno grandi di case che, ai fini dell'insediamento della popolazione, si distinguono in: «centro abitato», «nucleo abitato», «case sparse». I centri e i nuclei abitati, aventi sempre un nome proprio, possono risultare costituiti da case situate nel territorio di due o più Comuni confinanti; tale particolarità è posta in evidenza, di volta in volta, con apposita nota.

— **Centro abitato** (*Tavv. 1 e 2*). — Aggregato di case contigue o vicine con interposte strade, piazze e simili, o comunque brevi soluzioni di continuità, caratterizzato dall'esistenza di servizi od esercizi pubblici determinanti un luogo di raccolta ove sogliono concorrere anche gli abitanti dei luoghi vicini, per ragioni di culto, istruzione, affari, approvvigionamenti e simili.

Sono considerati «centri abitati temporanei» le località turistiche, di cura e di villeggiatura non abitate continuamente, aventi, però, nel periodo di attività stagionale, i requisiti di centro abitato.

I centri che comprendono la casa comunale sono contrassegnati con asterisco.

— **Nucleo abitato** (*Tavv. 1 e 2*). — Aggregato di case, con almeno cinque famiglie, privo del luogo di raccolta che caratterizza il centro abitato. Il carattere di nucleo abitato è, inoltre, riconosciuto:

a) al gruppo, anche minimo, di case vicine tra loro, situate in zona montana, quando vi abitino almeno due famiglie e le condizioni della viabilità siano tali da rendere difficili e comunque non frequenti i rapporti con le altre località abitate;

b) all'aggregato di case (dirute o non dirute) in zona montana, già sede di popolazione e, alla data di censimento, disabitato per il noto fenomeno dello spopolamento montano;

c) ai fabbricati di aziende agricole e zootecniche (cascine, fattorie, masserie, ecc.), anche se costituiti da un solo edificio, purchè il numero delle famiglie in esso abitanti non sia inferiore a cinque;

d) ai conventi, alle case di cura, alle colonie climatiche e sanatoriali, agli orfanotrofi, alle case di correzione e alle scuole-convitto situati in aperta campagna;

e) agli edifici distanti da centri e nuclei abitati, con servizi od esercizi pubblici (stazione ferroviaria, centrale idroelettrica, spaccio, chiesa, ecc.), purchè negli stessi o nelle eventuali case prossime, da comprendere nel nucleo, abitino almeno due famiglie.

— **Case sparse** (*Tavv. 1 e 2*). — Case disseminate per la campagna o situate lungo strade a distanza tale tra loro da non poter costituire nemmeno un nucleo abitato.

5. - **Accentatura dei nomi dei Comuni, delle frazioni geografiche e delle località abitate.** — Ai fini della retta pronuncia dei nomi dei Comuni, delle frazioni geografiche e delle località abitate, è stato posto l'accento tonico sulle parole sdrucciole e tronche.

Le parole piane non sono state accentate anche se terminanti con vocali costituenti iato, mentre sono state accentate sulla penultima sillaba se terminanti con vocali costituenti dittongo.

Le parole terminanti con consonante sono state accentate se l'accento tonico non cade sull'ultima vocale.

6. - **Altitudine** (*Tav. 2*). — Per i Comuni e le frazioni geografiche è stata indicata l'altitudine minima e massima dell'intero territorio; l'altitudine dei centri abitati si riferisce al principale luogo di raccolta, di norma una piazza (della chiesa parrocchiale, del municipio, del mercato, ecc.); l'altitudine dei nuclei abitati fa riferimento ad un punto intermedio del terreno su cui sorgono le case dei nuclei stessi.

7. - **Popolazione residente** (*Tavv. 1 e 2*). — È costituita dal complesso delle persone aventi, alla data di censimento, la dimora abituale nel Comune considerato, anche se non iscritte nel registro della popolazione stabile, tanto se presenti quanto se temporaneamente assenti dal Comune, alla data medesima, per una delle seguenti ragioni: a) affari, diporto, breve cura e simili; b) balatico (bambini dati a balia); c) istruzione, riabilitazione, noviziato religioso; d) servizio militare di leva, di richiamo, di volontariato (esclusi i dispersi in guerra); e) servizio statale all'estero; f) missione fuori sede; g) attività svolte continuativamente in Comune diverso da quello di abitazione della famiglia, sempre che il rientro in famiglia ricorresse almeno settimanalmente; h) lavori stagionali o comunque temporanei; i) mancanza di sede fissa di lavoro; l) imbarco su navi della marina militare o mercantile; m) ricovero temporaneo in luoghi di cura o di assistenza, compreso il ricovero in istituti psichiatrici di durata inferiore a tre anni; n) detenzione in attesa di giudizio o condanna a pena inferiore a 5 anni o confino.

Nella popolazione residente di ciascun Comune sono compresi anche gli sfollati per eventi bellici che in esso hanno conservato l'iscrizione anagrafica, pur alloggiando fuori del territorio del Comune stesso, nel quale non hanno potuto ancora far ritorno per cause indipendenti dalla loro volontà, nonchè i cittadini italiani profughi da territori non più amministrati dall'Italia dopo l'ultima guerra (esclusa la Zona A del T.L.T.) che, alla data di censimento, si trovavano nel territorio del Comune.

La popolazione residente di ciascun centro o nucleo diviso tra due o più Comuni (Tav. 2) è data dalla somma delle quote parti riportate per il centro o nucleo stesso nei diversi Comuni di appartenenza indicati in nota.

**8. - Popolazione presente (Tav. 1).** — È costituita dalle persone presenti nel Comune considerato, alla data di censimento, tanto se residenti nel Comune, quanto se residenti in altri Comuni o all'estero.

**9. - Densità demografica dei Comuni (Tav. 1).** — Rapporto tra il totale della popolazione residente di ciascun Comune e la superficie territoriale del Comune espressa in Km<sup>2</sup>; il tutto, con riferimento alla data di censimento.

**10. - Assenza temporanea (Tav. 1).** — Riguarda coloro che, alla data di censimento, erano assenti dal Comune di residenza per una qualsiasi delle ragioni di cui al punto 7.

**11. - Età (Tavv. 5 e 6).** — È misurata in anni compiuti e pertanto nelle classificazioni per gruppi di estremi inferiore e superiore di ciascuna classe sono espressi in anni compiuti. Così, ad es.:

fino a 6 anni: dalla nascita fino al 6° anno di vita compiuto (cioè fino al 6° compleanno);

da 6 a 10 anni: dal 6° anno compiuto fino al 10° anno compiuto (cioè fino al 10° compleanno);

da 10 a 14 anni: dal 10° anno compiuto fino al 14° anno compiuto (cioè fino al 14° compleanno);

da 14 a 18 anni: dal 14° anno compiuto fino al 18° anno compiuto (cioè fino al 18° compleanno);

.....

da 65 anni in poi: dal 65° anno compiuto in poi.

È da avvertire che i casi di censiti in età ignota sono stati eliminati mediante accertamenti presso i Comuni di residenza e di nascita dei censiti stessi; i rarissimi casi per i quali non è stato possibile accertare l'esatta data di nascita sono stati eliminati in base alle altre notizie del foglio di censimento interferenti con l'età.

**12. - Grado di istruzione dei censiti (Tav. 5).** — Si riferisce al più alto titolo di studio conseguito in qualsiasi scuola (pubblica o privata, italiana o straniera, anche all'estero), non alla più alta classe o al più alto corso frequentato con successo.

— **Analfabeti.** — Sono considerati tali coloro che hanno dichiarato di non sapere nè leggere nè scrivere (analfabeti completi), più coloro che hanno dichiarato di sapere solo leggere o solo scrivere (semi-analfabeti).

— **Alfabeti.** — Sono considerati tali coloro che hanno dichiarato di possedere un titolo di studio o, almeno, di saper leggere e scrivere. Gli scolari delle prime classi elementari, in età da 6 anni in poi, sono stati considerati alfabeti.

— **Alfabeti privi di titolo di studio.** — Coloro che non hanno conseguito neanche il minimo titolo di studio di scuola elementare (certificato di proscioglimento).

— **Alfabeti forniti di titolo di studio di scuola elementare.** — Coloro che hanno conseguito il certificato di proscioglimento o la licenza elementare.

— **Alfabeti forniti di titolo di studio di scuola media inferiore.** — Nel gruppo sono compresi anche coloro che hanno ultimato con successo i corsi ginnasiali.

— **Alfabeti forniti di titolo di studio di scuola media superiore.** — I censiti con titolo di studio di scuola artistica media sono compresi nel gruppo con titolo di studio di scuola media superiore tecnica, professionale e artistica.

**13. - Popolazione attiva e popolazione non attiva (Tavv. 6 e 7).** — La popolazione attiva è costituita dai censiti in età da 10 anni in poi esercitanti una professione, arte o mestiere. Sono compresi nella popolazione attiva anche i disoccupati, i militari (di leva, volontari e richiamati), i ricoverati temporaneamente in luoghi di cura o di assistenza, i detenuti in attesa di giudizio o condannati a pena inferiore a 5 anni e i confinati, per tutti i quali è stata considerata l'ultima attività professionale esercitata, rispettivamente, prima della disoccupazione, del servizio militare, del ricovero, della detenzione, del confino.

La popolazione non attiva è costituita dai censiti di qualunque età di condizione non professionale e cioè: bambini, studenti, persone in attesa di prima occupazione, donne attendenti alle cure domestiche, proprietari, benestanti, pensionati, infermi o ricoverati in luoghi di cura o di assistenza a tempo indeterminato, inabili permanenti, detenuti condannati a pena di 5 anni e più, persone viventi a carico della pubblica beneficenza, mendicanti, prostitute. Nella tavola 6 la popolazione non attiva considerata è quella in età da 10 anni in poi; pertanto nelle persone in attesa di prima occupazione sono comprese anche quelle, dichiaratesi tali, in età da 10 a 14 anni. Circa le donne attendenti alle cure domestiche, è da tener presente che sono considerate tali anche quelle che, pur esercitando una professione, arte o mestiere, dedicano prevalentemente la propria attività alla casa.

**14. - Ramo di attività economica in cui il censito esercita la professione, arte o mestiere (Tav. 6).** — La classificazione delle attività economiche predisposta dall'Istituto Centrale di Statistica, che ha per base l'attività (unica o prevalente) delle singole « unità locali » (fabbriche, botteghe artigiane, laboratori, negozi, sedi e filiali bancarie e assicurative, ospedali, gabinetti medici e studi professionali, esercizi pubblici, ecc.), si articola in categorie raggruppate in classi e successivamente in rami.

L'ordine di successione dei rami prende anzitutto in considerazione le attività economiche riguardanti la lavorazione della terra, l'allevamento del bestiame e la cattura di animali (agricoltura, caccia e pesca); poi lo sfruttamento del sottosuolo e la trasformazione dei prodotti (industrie estrattive e manifatturiere); seguono le costruzioni edilizie e stradali e le installazioni di impianti; indi, la produzione e distribuzione di energia elettrica e di gas e la distribuzione di acqua; i trasporti di cose e di persone e le comunicazioni di notizie; il commercio; il credito, le assicurazioni e le gestioni finanziarie; le prestazioni di servizi riguardanti il settore privato e, infine, i servizi prestati dall'amministrazione statale e da enti pubblici.

**15. - Posizione nella professione e condizione sociale (Tavv. 7 e 8).** — La condizione del censito in rapporto all'impresa (azienda, ente, ecc.) ove egli svolge la propria attività professionale individua la posizione nella professione. Nel presente fascicolo le predette posizioni, ad esclusione di quella di « coadiuvante », sono state opportunamente raggruppate e i gruppi così formati sono stati denominati, per brevità, « condizioni sociali » che, alla loro volta, sono state riunite in due grandi categorie: I) condizioni di « indipendente », se il censito gestisce l'impresa o, comunque, lavora in conto proprio; II) condizioni di « dipendente », se il censito lavora per conto altrui.

#### I) INDIPENDENTI

**A - Agricoltura, caccia e pesca.** — Sono considerati indipendenti: *a*) i conduttori non coltivatori e altri amministratori, cioè coloro che gestiscono un'azienda agricola, forestale, zootecnica o per la caccia o per la pesca, sopportandone il rischio e nella quale non impiegano nè l'opera manuale propria, nè quella dei familiari; *b*) i conduttori coltivatori, cioè coloro che gestiscono un'azienda agricola, forestale, zootecnica sopportandone il rischio e nella quale impiegano l'opera manuale propria o quella dei familiari; *c*) i terraticanti, cioè coloro che assumono (di solito per la durata del ciclo vegetativo) i lavori di una determinata coltura, in uno o più appezzamenti di terreno, dando in corrispettivo una prestabilita quantità di prodotto; *d*) i coloni parziari (mezzadri, terziari, ecc.), cioè coloro che coltivano un fondo avuto a colonia parziaria; *e*) i compartecipanti, cioè coloro che assumono, nel corso di un'annata agraria, una parte dei lavori necessari ad una coltivazione legnosa oppure tutti o parte dei lavori necessari ad una coltivazione erbacea, ricevendo come compenso una quota parte del prodotto; *f*) gli altri lavoratori in proprio, quali quelli che svolgono, in conto proprio, una attività di caccia o di pesca, eventualmente con l'aiuto di familiari, avendo o no personale retribuito alle proprie dipendenze.

**B - Altri rami di attività economica.** — Sono considerati indipendenti: *g*) gli amministratori titolari di azienda, cioè coloro che gestiscono un'azienda industriale, commerciale, ecc., sopportandone il rischio e nella quale non impiegano nè l'opera manuale propria, nè quella dei familiari; *h*) i liberi professionisti, cioè coloro che esercitano, in conto proprio, una professione o arte liberale, senza o con l'aiuto di personale



retribuito ; i) gli altri lavoratori in proprio, quali quelli che gestiscono, in conto proprio, una piccola industria o bottega artigiana o negozio e simili, partecipandovi con lavoro manuale, eventualmente con l'aiuto di familiari, avendo o no personale retribuito alle proprie dipendenze.

## II) DIPENDENTI

A - *Agricoltura, caccia e pesca.* — Sono considerati dipendenti : a) i dirigenti, cioè coloro che esercitano, con il corrispettivo di una remunerazione, attività con funzioni direttive (tecniche o amministrative) o rappresentanza per tutta o parte notevole di un'azienda agricola, forestale, zootecnica o per la caccia o per la pesca ; b) impiegati, cioè coloro che esercitano, con il corrispettivo di una remunerazione, attività con funzioni esecutive in una delle aziende anzicitate ; c) altri dipendenti, quali : i lavoratori agricoli (salarati fissi, a contratto annuo, a giornata, ecc.), gli operai, i manovali o braccianti e i garzoni, che svolgono la loro attività in una delle aziende suddette.

B - *Altri rami di attività economica.* — Sono considerati dipendenti ; d) i dirigenti, cioè coloro che esercitano, con il corrispettivo di una remunerazione, attività con funzioni direttive (tecniche o amministrative) o di rappresentanza per tutta o parte notevole di un'azienda industriale, commerciale, ecc. ; dei dipendenti dello Stato (civili e militari) sono considerati dirigenti quelli di grado superiore al VII e quelli esercitanti attività con funzioni direttive indipendentemente dal grado (capi di istituti di istruzione, ecc.) ; degli addetti al culto sono considerati dirigenti i vescovi, i capi di convivenze religiose, i parroci e similari ; e) impiegati, cioè coloro che esercitano con il corrispettivo di una remunerazione, attività con funzioni esecutive in una azienda industriale, artigiana, commerciale, ecc. ; dei dipendenti dello Stato (civili e militari) sono considerati impiegati quelli di grado inferiore al VI ; f) altri dipendenti (di aziende industriali, artigiane, commerciali, ecc.), quali : gli operai (specializzati, qualificati e comuni), i manovali (specializzati e comuni) e i garzoni ; i camerieri, i barbieri e simili, i lavoranti a domicilio per commissioni di fabbricanti e commercianti.

- *COADIUVANTI DI INDIPENDENTI.* — Sono compresi in questa posizione i familiari (parenti o affini) che coadiuvano un « indipendente », senza avere un rapporto d'impiego regolato in base a contratti di lavoro, nella conduzione di un'azienda, sia che si tratti di azienda agricola, forestale, zootecnica o per la caccia o per la pesca, sia che si tratti di azienda industriale o artigiana o commerciale, ecc.

**16. - Famiglia di censimento - Capo famiglia (Tav. 8).** — Ai fini del Censimento, per famiglia s'intende l'insieme di più persone abitualmente conviventi (cioè che coabitano e costituiscono un'unica economia, anche se limitata alla sola alimentazione), legate da vincoli di parentela, affinità, adozione, affiliazione, tutela o anche affettivi, nonchè di coloro che convivono con esse per ragioni di lavoro (domestici, garzoni, maggior-domi, ecc.) o perchè dozzinanti o pensionanti. Le famiglie residenti sono quelle i cui membri hanno dimora abituale nel Comune di censimento.

Ai fini del Censimento, capo famiglia è la persona considerata tale dai componenti della famiglia, ancorchè non sopporti il carico familiare.

La differenza fra il totale delle famiglie residenti nel Comune e la somma delle famiglie con capi famiglia addetti all'agricoltura, caccia e pesca e addetti ad altro ramo di attività economica corrisponde alle famiglie con capi famiglia in condizioni non professionali o, eventualmente, in età fino a 10 anni.

**17. - Abitazione (Tavv. 9 e 10).** — Uno o più vani funzionalmente destinati all'abitare, con ingresso indipendente su strada, pianerottolo, cortile, terrazza, ballatoio e simili, alla data di censimento occupati o destinati ad essere occupati da una famiglia oppure da più famiglie coabitanti. Sono comprese nelle abitazioni tutte le costruzioni in legno destinate all'abitare aventi sempre, però, i caratteri dell'igiene, della stabilità, ecc. Sono escluse, invece, dalla indagine : le costruzioni rurali abitate soltanto durante i lavori agricoli stagionali dagli addetti ai lavori stessi ; le abitazioni con diritto di extraterritorialità (ambasciate, ecc.) ; i locali ad uso delle convivenze (caserme, conventi, ospedali, ecc.) e, infine, quelli adibiti esclusivamente all'esercizio di una attività economica (uffici, laboratori, gabinetti medici, ecc.).

**18. - Abitazione occupata e non occupata (Tavv. 9 e 10).** — Le abitazioni occupate abitualmente da una o più famiglie residenti nel Comune sono considerate « abitazioni occupate » ; sono considerate tali anche le camere di albergo costituenti appartamento a se stante, semprechè occupate abitualmente da persone residenti nel Comune. Ne consegue che gli abitanti relativi alle dette abitazioni sono quelli residenti (presenti o assenti alla data di censimento), il cui ammontare può essere inferiore, anche in misura sensibile,

alla popolazione residente del Comune a causa delle eventuali aliquote di detta popolazione (membri permanenti di convivenze, senza tetto, sfollati, ecc.) che non dispongono di abitazione nel Comune di iscrizione anagrafica.

Le abitazioni costruite, restaurate o trasformate di recente e ancora non abitate, quelle sfitte per qualsiasi ragione o anche occupate, periodicamente o no, da famiglia che abbia altrove la dimora abituale, sono considerate « abitazioni non occupate ». Le camere di albergo costituenti appartamento a se stante, non occupate abitualmente da persone residenti nel Comune, sono state considerate come locali della convivenza e, pertanto, non sono state rilevate.

**19. - Altri alloggi (Tav. 9).** — Si intendono tutti gli alloggi non destinati funzionalmente all'abitare (alloggi di fortuna) occupati abitualmente da una o più famiglie residenti, presenti o assenti alla data di censimento (ad es. grotte, baracche, cantine, magazzini, negozi, uffici, locali di scuole e caserme, alloggi in campi profughi, archi di mura antiche e di ponti, carrozzoni ambulanti). Sono comprese negli altri alloggi anche le camere di albergo isolate (non costituenti appartamento), semprechè dimora non provvisoria di persone residenti nel Comune.

**20. - Vano utile o stanza (Tav. 9).** — Spazio coperto, delimitato da ogni lato da pareti (in muratura, legno o vetro), che riceve luce e aria dirette e di ampiezza tale da contenere almeno un letto. La cucina, l'ingresso, nonchè i vani ricavati dalle soffitte, se in possesso dei requisiti citati, sono considerati stanze.

Le stanze che compongono le abitazioni comprendono sia quelle destinate esclusivamente ad abitazione, sia quelle destinate esclusivamente ad altro uso (ad es. laboratorio, ufficio, studio professionale), sia quelle, infine, destinate promiscuamente ad abitazione e altro uso.

**21. - Vano accessorio; cucina (Tav. 10).** — Vano che non riceve luce o aria dirette o non ha un'ampiezza sufficiente a contenere un letto o, pur avendo tali requisiti, è destinato, per costruzione o successiva trasformazione, ai servizi igienici (bagno, toletta, latrina) oppure al disimpegno di altri vani (corridoio e simili).

Per cucina si intende il vano (utile o accessorio) con almeno uno dei due seguenti requisiti: impianto fisso per la cottura delle vivande, impianto fisso di acquaio per la rigovernatura delle stoviglie.

**22. - Titolo di godimento delle abitazioni (Tav. 9).** — Dei titoli di godimento sono stati posti in evidenza: proprietà e usufrutto, affitto (compreso il subaffitto); la differenza fra il totale delle abitazioni e la somma relativa ai titoli suddetti comprende le abitazioni in godimento per: enfiteusi, prestazione di servizi (coloni parziari, portieri, guardiani, ecc.), uso gratuito.

**23. - Servizi installati (Tav. 10).** — L'espressione « esterna », adottata per l'impianto di acqua potabile di acquedotto e per la latrina, vuol significare che i predetti servizi sono ubicati o nel corpo del fabbricato che comprende l'abitazione (ballatoi, pianerottoli, cortili, ecc.) o, eventualmente, nel giardino od orto annessi al medesimo, a disposizione dei soli abitanti del fabbricato e non del pubblico in genere.

Per abitazioni sfornite di acqua potabile e di latrina s'intendono quelle che non dispongono di tali servizi, nè all'interno, nè all'esterno; sfornite di qualsiasi servizio, quelle che non dispongono nemmeno di cucina.

TAVOLE

TAV. 1 — Superficie territoriale e densità — Popolazione per sesso: residente, per specie di località

N. d'or- dine	C O M U N I	Superficie territoriale  ha	Densità  ab./km <sup>2</sup>	P O P O L A Z I O N E								
				nei centri			nei nuclei			nelle case sparse		
				M	F	MF	M	F	MF	M	F	MF
1	Acquàrica del Capo . . . . .	1.837	204	1.786	1.870	3.656	—	—	—	46	40	86
2	Alessano . . . . .	2.848	221	2.859	3.106	5.965	—	—	—	155	170	325
3	Alèzio . . . . .	1.653	377	2.950	3.116	6.066	27	33	60	60	52	112
4	Alliste . . . . .	(a) 2.347	244	2.887	2.817	5.704	—	—	—	8	6	14
5	Andrano . . . . .	1.547	253	1.972	1.929	3.901	—	—	—	10	3	13
6	Aradeo . . . . .	851	833	3.483	3.293	6.776	—	—	—	164	146	310
7	Arnesano . . . . .	1.347	264	1.207	1.259	2.466	137	153	290	437	361	798
8	Bagnolo del Salento . . . . .	676	271	892	902	1.794	—	—	—	24	13	37
9	Calimera . . . . .	1.114	521	2.687	2.986	5.673	—	—	—	63	69	132
10	Campi Salentina . . . . .	4.511	241	4.923	5.163	10.086	—	—	—	416	381	797
11	Cànnole . . . . .	2.002	81	750	805	1.555	—	—	—	27	38	65
12	Capràrica di Lecce . . . . .	1.082	240	1.203	1.240	2.443	—	—	—	82	67	149
13	Carmiano . . . . .	2.366	367	3.939	4.015	7.954	—	—	—	360	377	737
14	Carpignano Salentino . . . . .	4.803	71	1.465	1.456	2.921	24	13	37	256	180	436
15	Casarano . . . . .	3.808	356	6.386	6.691	13.077	—	—	—	255	216	471
16	Castri di Lecce . . . . .	1.222	196	1.104	1.088	2.192	—	—	—	106	100	206
17	Castrignano de' Greci . . . . .	952	337	1.556	1.594	3.150	—	—	—	27	28	55
18	Castrignano del Capo (b) . . . . .	(c) 2.036	279	2.714	2.845	5.559	9	14	23	50	42	92
19	Cavallino . . . . .	2.234	182	1.582	1.714	3.296	—	—	—	404	367	771
20	Collepasso . . . . .	1.268	447	2.769	2.724	5.493	—	—	—	91	88	179
21	Copertino . . . . .	5.776	283	7.659	7.947	15.606	11	9	20	382	352	734
22	Corigliano d'Òtranto . . . . .	2.806	192	2.327	2.492	4.819	—	—	—	290	267	557
23	Corsano . . . . .	908	379	1.691	1.749	3.440	—	—	—	—	—	—
24	Cursi . . . . .	818	373	1.509	1.422	2.931	—	—	—	65	53	118
25	Cutrofiano . . . . .	5.572	159	3.906	3.887	7.793	52	36	88	521	471	992
26	Diso . . . . .	1.599	320	2.547	2.562	5.109	—	—	—	—	—	—
27	Gagliano del Capo (d) . . . . .	(e) 1.614	247	2.001	1.968	3.969	13	3	16	4	4	8
28	Galatina . . . . .	8.162	293	10.198	10.777	20.975	309	110	419	1.322	1.239	2.561
29	Galàtone . . . . .	4.654	290	6.286	6.592	12.878	13	2	15	300	282	582
30	Gallipoli . . . . .	4.035	390	7.551	7.865	15.416	19	15	34	146	138	284
31	Giuggianello . . . . .	1.006	126	600	633	1.233	—	—	—	16	14	30
32	Giurdignano . . . . .	1.375	98	665	654	1.319	4	3	7	15	7	22
33	Guagnano . . . . .	3.779	164	2.845	2.964	5.809	—	—	—	195	175	370
34	Lecce . . . . .	23.841	268	26.839	30.098	56.937	893	914	1.807	2.677	2.410	5.087
35	Lèquile . . . . .	3.636	148	2.085	2.182	4.267	20	12	32	559	539	1.098
36	Leverano . . . . .	4.877	183	4.311	4.323	8.634	—	—	—	165	145	310
37	Lizzanello . . . . .	2.501	243	2.799	2.843	5.642	—	—	—	231	210	441
38	Màglie . . . . .	2.236	570	5.693	6.159	11.852	—	—	—	459	426	885
39	Martano . . . . .	2.184	336	3.559	3.406	6.965	5	—	5	187	183	370
40	Martignano . . . . .	635	250	798	782	1.580	—	—	—	4	4	8
41	Matino . . . . .	2.628	378	4.810	4.942	9.752	—	—	—	90	91	181
42	Melendugno . . . . .	9.106	68	2.813	2.836	5.649	—	—	—	302	231	533
43	Melissano . . . . .	1.242	413	2.560	2.545	5.105	—	—	—	10	15	25
44	Melpignano . . . . .	1.093	191	958	984	1.942	—	—	—	70	77	147
45	Miggiano . . . . .	764	360	1.358	1.383	2.741	—	—	—	5	7	12
46	Minervino di Lecce . . . . .	1.788	254	2.208	2.262	4.470	—	—	—	41	36	77
47	Monteroni di Lecce . . . . .	1.649	552	3.652	3.933	7.585	136	143	279	592	642	1.234

(a) Di cui ha 99 per territorio in contestazione con il comune di Racale. — (b) Vedi comune di Gagliano del Capo per territorio in contestazione. — (c) Di cui ha 213 per territorio con il comune di Castrignano del Capo.

abitata; residente temporaneamente assente, per luogo di presenza; presente, per carattere della dimora

RESIDENTE									POPOLAZIONE PRESENTE									N. d'or- dine
TOTALE			temporaneamente assente che si trovava						con dimora						TOTALE			
			in comune diverso da quello di residenza			all'estero			abituale (residente)			temporanea (non residente)						
M	F	MF	M	F	MF	M	F	MF	M	F	MF	M	F	MF	M	F	MF	
1.832	1.910	3.742	70	21	91	8	—	8	1.754	1.889	3.643	146	45	191	1.900	1.934	3.834	1
3.014	3.276	6.290	252	126	378	6	1	7	2.756	3.149	5.905	37	31	68	2.793	3.180	5.973	2
3.037	3.201	6.238	171	90	261	45	8	53	2.821	3.103	5.924	30	42	72	2.851	3.145	5.996	3
2.895	2.823	5.718	123	40	163	72	16	88	2.700	2.767	5.467	24	24	48	2.724	2.791	5.515	4
1.982	1.932	3.914	328	46	374	1	—	1	1.653	1.886	3.539	9	8	17	1.662	1.894	3.556	5
3.647	3.439	7.086	123	39	162	46	11	57	3.478	3.389	6.867	18	15	33	3.496	3.404	6.900	6
1.781	1.773	3.554	79	25	104	4	—	4	1.698	1.748	3.446	20	32	52	1.718	1.780	3.498	7
916	915	1.831	44	23	67	—	—	—	872	892	1.764	15	11	26	887	903	1.790	8
2.750	3.055	5.805	209	59	268	34	2	36	2.507	2.994	5.501	19	35	54	2.526	3.029	5.555	9
5.339	5.544	10.883	244	93	337	14	1	15	5.081	5.450	10.531	234	66	300	5.315	5.516	10.831	10
777	843	1.620	19	14	33	—	—	—	758	829	1.587	16	5	21	774	834	1.608	11
1.285	1.307	2.592	43	29	72	16	—	16	1.226	1.278	2.504	5	5	10	1.231	1.283	2.514	12
4.299	4.392	8.691	189	53	242	56	8	64	4.054	4.331	8.385	26	29	55	4.080	4.360	8.440	13
1.745	1.649	3.394	49	14	63	2	—	2	1.694	1.635	3.329	19	10	29	1.713	1.645	3.358	14
6.641	6.907	13.548	199	59	258	183	4	187	6.259	6.844	13.103	23	20	43	6.282	6.864	13.146	15
1.210	1.188	2.398	47	7	54	2	—	2	1.161	1.181	2.342	2	6	8	1.163	1.187	2.350	16
1.583	1.622	3.205	61	19	80	7	—	7	1.515	1.603	3.118	13	8	21	1.528	1.611	3.139	17
2.773	2.901	5.674	178	68	246	87	2	89	2.508	2.831	5.339	80	50	130	2.588	2.881	5.469	18
1.986	2.081	4.067	70	39	109	—	—	—	1.916	2.042	3.958	22	21	43	1.938	2.063	4.001	19
2.860	2.812	5.672	126	62	188	8	1	9	2.726	2.749	5.475	19	18	37	2.745	2.767	5.512	20
8.052	8.308	16.360	228	59	287	38	2	40	7.786	8.247	16.033	74	39	113	7.860	8.286	16.146	21
2.617	2.759	5.376	162	91	253	11	5	16	2.444	2.663	5.107	109	36	145	2.553	2.699	5.252	22
1.691	1.749	3.440	153	47	200	6	1	7	1.532	1.701	3.233	13	7	20	1.545	1.708	3.253	23
1.574	1.475	3.049	70	24	94	2	—	2	1.502	1.451	2.953	11	7	18	1.513	1.458	2.971	24
4.479	4.394	8.873	159	57	216	6	2	8	4.314	4.335	8.649	50	48	98	4.364	4.383	8.747	25
2.547	2.562	5.109	414	130	544	10	—	10	2.123	2.432	4.555	30	39	69	2.153	2.471	4.624	26
2.018	1.975	3.993	130	33	163	2	—	2	1.886	1.942	3.828	61	8	69	1.947	1.950	3.897	27
11.829	12.126	23.955	500	215	715	46	—	46	11.283	11.911	23.194	408	141	549	11.691	12.052	23.743	28
6.599	6.876	13.475	291	90	381	129	18	147	6.179	6.768	12.947	128	74	202	6.307	6.842	13.149	29
7.716	8.018	15.734	429	237	666	95	15	110	7.192	7.766	14.958	304	223	527	7.496	7.989	15.485	30
616	647	1.263	46	24	70	2	1	3	568	622	1.190	12	8	20	580	630	1.210	31
684	664	1.348	28	8	36	—	—	—	656	656	1.312	4	4	8	660	660	1.320	32
3.040	3.139	6.179	81	42	123	1	—	1	2.958	3.097	6.055	24	33	57	2.982	3.130	6.112	33
30.409	33.422	63.831	1.363	826	2.189	109	8	117	28.937	32.588	61.525	3.505	1.503	5.008	32.442	34.091	66.533	34
2.664	2.733	5.397	121	28	149	7	1	8	2.536	2.704	5.240	49	48	97	2.585	2.752	5.337	35
4.476	4.468	8.944	100	33	133	16	—	16	4.360	4.435	8.795	30	41	71	4.390	4.476	8.866	36
3.030	3.053	6.083	93	56	149	3	—	3	2.934	2.997	5.931	35	38	73	2.969	3.035	6.004	37
6.152	6.585	12.737	287	119	406	29	1	30	5.836	6.465	12.301	134	125	259	5.970	6.590	12.560	38
3.751	3.589	7.340	149	58	207	71	2	73	3.531	3.529	7.060	16	76	92	3.547	3.605	7.152	39
802	786	1.588	38	24	62	4	—	4	760	762	1.522	9	8	17	769	770	1.539	40
4.900	5.033	9.933	235	104	339	33	4	37	4.632	4.925	9.557	22	26	48	4.654	4.951	9.605	41
3.115	3.067	6.182	170	57	227	14	—	14	2.931	3.010	5.941	32	27	59	2.963	3.037	6.000	42
2.570	2.560	5.130	150	41	191	33	2	35	2.387	2.517	4.904	5	11	16	2.392	2.528	4.920	43
1.028	1.061	2.089	36	11	47	6	—	6	986	1.050	2.036	4	6	10	990	1.056	2.046	44
1.363	1.390	2.753	177	36	213	1	—	1	1.185	1.354	2.539	9	18	27	1.194	1.372	2.566	45
2.249	2.298	4.547	151	54	205	24	4	28	2.074	2.240	4.314	13	13	26	2.087	2.253	4.340	46
4.380	4.718	9.098	192	60	252	8	—	8	4.180	4.658	8.838	180	34	214	4.360	4.692	9.052	47

torio in contestazione con il comune di Gagliano del Capo. — (d) Vedi comune di Castrignano del Capo per territorio in contestazione. — (e) Di cui ha 3 per territorio in contestazione

Segue: TAV. I — Superficie territoriale e densità - Popolazione per sesso: residente, per specie di località

N. d'or- dine	C O M U N I	Superficie territoriale <i>ha</i>	Densità <i>ab./km<sup>2</sup></i>	P O P O L A Z I O N E								
				nei centri			nei nuclei			nelle case sparse		
				M	F	MF	M	F	MF	M	F	MF
48	Montesano Salentino . . . . .	847	201	870	834	1.704	—	—	—	—	—	—
49	Morciano di Lèuca . . . . .	1.330	262	1.739	1.751	3.490	—	—	—	—	—	—
50	Muro Leccese . . . . .	1.654	292	2.286	2.398	4.684	—	—	—	81	64	145
51	Nardò . . . . .	22.515	117	11.451	12.165	23.616	79	68	147	1.313	1.251	2.564
52	Neviano . . . . .	1.606	337	2.597	2.704	5.301	—	—	—	63	47	110
53	Nociglia . . . . .	2.919	229	3.290	3.302	6.592	—	—	—	55	46	101
54	Nòvoli . . . . .	1.777	540	4.183	4.527	8.710	49	50	99	399	392	791
55	Ortelle . . . . .	995	252	1.236	1.275	2.511	—	—	—	—	—	—
56	Òtranto . . . . .	7.615	45	1.519	1.512	3.031	2	5	7	215	156	371
57	Palmariggi . . . . .	878	163	650	699	1.349	—	—	—	45	36	81
58	Paràbita . . . . .	2.084	407	4.177	4.220	8.397	—	—	—	43	43	86
59	Patù . . . . .	854	176	751	744	1.495	—	—	—	4	4	8
60	Poggiardo . . . . .	1.980	276	2.615	2.737	5.352	—	—	—	50	54	104
61	Presicce . . . . .	2.409	245	2.883	2.949	5.832	—	—	—	47	33	80
62	Ràcale (a) . . . . .	2.413	271	3.170	3.266	6.436	—	—	—	62	41	103
63	Ruffano . . . . .	3.839	205	3.803	3.969	7.772	—	—	—	62	45	107
64	Sàlice Salentino . . . . .	5.900	117	3.086	3.283	6.369	—	—	—	295	237	532
65	Salve . . . . .	3.279	139	2.208	2.234	4.442	26	20	46	39	47	86
66	Sanàrica . . . . .	1.275	117	703	730	1.433	—	—	—	28	36	64
67	San Cesàrio di Lecce . . . . .	798	356	2.781	3.169	5.950	—	—	—	448	431	879
68	San Donato di Lecce . . . . .	2.116	214	2.071	2.153	4.224	—	—	—	149	160	309
69	Sannicola . . . . .	2.732	252	3.275	3.357	6.632	—	—	—	130	113	243
70	San Pietro in Lama . . . . .	793	570	2.023	2.080	4.103	—	—	—	194	226	420
71	Santa Cesàrea Terme . . . . .	2.645	104	1.337	1.348	2.685	—	—	—	30	33	63
72	Scorrano . . . . .	3.485	130	2.121	2.150	4.271	—	—	—	137	126	263
73	Secli . . . . .	865	179	571	581	1.152	106	113	219	88	86	174
74	Sogliano Cavour . . . . .	517	711	1.798	1.796	3.594	—	—	—	37	46	83
75	Soletto . . . . .	2.995	156	2.076	2.168	4.244	—	—	—	232	182	414
76	Spècchia . . . . .	2.474	176	2.040	2.214	4.254	38	30	68	15	14	29
77	Spongano . . . . .	1.213	269	1.580	1.657	3.237	—	—	—	15	16	31
78	Squinzano . . . . .	3.091	431	5.969	6.291	12.260	—	—	—	569	492	1.061
79	Sternatia . . . . .	1.651	156	1.187	1.211	2.398	—	—	—	95	88	183
80	Supersano . . . . .	3.662	104	1.786	1.847	3.633	—	—	—	85	80	165
81	Surano . . . . .	885	186	799	812	1.611	—	—	—	20	16	36
82	Surbo . . . . .	2.034	301	2.810	2.868	5.678	—	—	—	221	217	438
83	Taurisano . . . . .	2.332	321	3.579	3.616	7.195	—	—	—	138	144	282
84	Taviano . . . . .	2.152	366	3.923	3.874	7.797	—	—	—	42	48	90
85	Tiggiano . . . . .	750	235	883	881	1.764	—	—	—	—	—	—
86	Trepuzzi . . . . .	2.204	474	4.835	4.946	9.781	13	—	13	337	318	655
87	Tricase . . . . .	4.264	282	5.835	6.118	11.953	5	3	8	26	26	52
88	Tùglie . . . . .	840	729	2.976	3.098	6.074	—	—	—	23	25	48
89	Ugento . . . . .	9.872	85	4.048	4.051	8.099	6	3	9	125	117	242
90	Uggiano la Chiesa . . . . .	1.433	293	2.032	2.107	4.139	—	—	—	36	25	61
91	Vèglie . . . . .	6.135	137	4.041	3.981	8.022	19	38	57	199	156	355
92	Vèrnole . . . . .	6.057	100	2.964	2.977	5.941	—	—	—	64	58	122
93	Zollino . . . . .	989	229	1.068	1.047	2.115	13	14	27	63	61	124
	<b>Provincia . . . . .</b>	<b>275.941</b>	<b>226</b>	<b>286.967</b>	<b>298.500</b>	<b>585.467</b>	<b>2.028</b>	<b>1.804</b>	<b>3.832</b>	<b>18.008</b>	<b>16.598</b>	<b>34.606</b>

(a) Vedi comune di Alliste per territorio in contestazione.

abitata; residente temporaneamente assente, per luogo di presenza; presente, per carattere della dimora

R E S I D E N T E									P O P O L A Z I O N E P R E S E N T E									N. d'or- dine
T O T A L E			temporaneamente assente che si trovava						con dimora						T O T A L E			
			in comune diverso da quello di residenza			all'estero			abituale (residente)			temporanea (non residente)						
M	F	MF	M	F	MF	M	F	MF	M	F	MF	M	F	MF	M	F	MF	
870	834	1.704	74	9	83	—	—	—	796	825	1.621	5	3	8	801	828	1.629	48
1.739	1.751	3.490	94	25	119	63	2	65	1.582	1.724	3.306	20	12	32	1.602	1.736	3.338	49
2.367	2.462	4.829	138	56	194	16	—	16	2.213	2.406	4.619	8	5	13	2.221	2.411	4.632	50
12.843	13.484	26.327	558	223	781	63	18	81	12.222	13.243	25.465	281	148	429	12.503	13.391	25.894	51
2.660	2.751	5.411	119	46	165	11	1	12	2.530	2.704	5.234	13	29	42	2.543	2.733	5.276	52
3.345	3.348	6.693	221	53	274	—	1	1	3.124	3.294	6.418	22	19	41	3.146	3.313	6.459	53
4.631	4.969	9.600	214	66	280	31	—	31	4.336	4.903	9.239	45	37	82	4.431	4.940	9.371	54
1.236	1.275	2.511	165	69	234	—	—	—	1.071	1.206	2.277	48	16	64	1.119	1.222	2.341	55
1.736	1.673	3.409	89	47	136	2	1	3	1.645	1.625	3.270	106	60	166	1.751	1.685	3.436	56
695	735	1.430	21	11	32	—	—	—	674	724	1.398	2	5	7	676	729	1.405	57
4.220	4.263	8.483	175	57	232	10	—	10	4.035	4.206	8.241	52	31	83	4.087	4.237	8.324	58
755	748	1.503	36	15	51	5	—	5	714	733	1.447	6	8	14	720	741	1.461	59
2.665	2.791	5.456	161	53	214	9	—	9	2.495	2.738	5.233	32	36	68	2.527	2.774	5.301	60
2.930	2.982	5.912	137	55	192	5	—	5	2.788	2.927	5.715	41	19	60	2.829	2.946	5.775	61
3.232	3.307	6.539	128	54	182	60	3	63	3.044	3.250	6.294	44	35	79	3.088	3.285	6.373	62
3.865	4.014	7.879	227	146	373	17	1	18	3.621	3.867	7.488	24	21	45	3.645	3.888	7.533	63
3.381	3.520	6.901	101	37	138	3	—	3	3.277	3.483	6.760	108	92	200	3.385	3.575	6.960	64
2.273	2.301	4.574	111	51	162	17	—	17	2.145	2.250	4.395	29	32	61	2.174	2.282	4.456	65
731	766	1.497	37	4	41	7	—	7	687	762	1.449	4	5	9	691	767	1.458	66
3.229	3.600	6.829	122	47	169	11	2	13	3.096	3.551	6.647	141	48	189	3.237	3.599	6.836	67
2.220	2.313	4.533	110	29	139	—	—	—	2.110	2.284	4.394	14	15	29	2.124	2.299	4.423	68
3.405	3.470	6.875	160	68	228	14	2	16	3.231	3.400	6.631	64	29	93	3.295	3.429	6.724	69
2.217	2.306	4.523	99	29	128	—	—	—	2.118	2.277	4.395	8	10	18	2.126	2.287	4.413	70
1.367	1.381	2.748	75	44	119	1	—	1	1.291	1.337	2.628	129	105	234	1.420	1.442	2.862	71
2.258	2.276	4.534	78	21	99	3	—	3	2.177	2.255	4.432	14	19	33	2.191	2.274	4.465	72
765	780	1.545	32	6	38	45	—	45	688	774	1.462	5	3	8	693	777	1.470	73
1.835	1.842	3.677	99	53	152	—	—	—	1.736	1.789	3.525	24	24	48	1.760	1.813	3.573	74
2.308	2.350	4.658	141	43	184	8	2	10	2.159	2.305	4.464	40	45	85	2.199	2.350	4.549	75
2.093	2.258	4.351	105	54	159	1	1	2	1.987	2.203	4.190	16	27	43	2.003	2.230	4.233	76
1.595	1.673	3.268	153	34	187	—	—	—	1.442	1.639	3.081	17	23	40	1.459	1.662	3.121	77
6.538	6.783	13.321	244	108	352	12	2	14	6.282	6.673	12.955	10	26	36	6.292	6.699	12.991	78
1.282	1.299	2.581	44	15	59	9	1	10	1.229	1.283	2.512	10	5	15	1.239	1.288	2.527	79
1.871	1.927	3.798	81	31	112	1	—	1	1.789	1.896	3.685	28	21	49	1.817	1.917	3.734	80
819	828	1.647	50	14	64	—	—	—	769	814	1.583	13	17	30	782	831	1.613	81
3.031	3.085	6.116	84	39	123	14	—	14	2.933	3.046	5.979	24	21	45	2.957	3.067	6.024	82
3.717	3.760	7.477	141	49	190	10	1	11	3.566	3.710	7.276	30	27	57	3.596	3.737	7.333	83
3.965	3.922	7.887	199	57	256	70	4	74	3.696	3.861	7.557	28	18	46	3.724	3.879	7.603	84
883	881	1.764	119	38	157	—	—	—	764	843	1.607	4	2	6	768	845	1.613	85
5.185	5.264	10.449	209	90	299	31	1	32	4.945	5.173	10.118	91	33	124	5.036	5.206	10.242	86
5.866	6.147	12.013	454	151	605	14	—	14	5.398	5.996	11.394	39	35	74	5.437	6.031	11.468	87
2.999	3.123	6.122	130	42	172	31	3	34	2.838	3.078	5.916	38	19	57	2.876	3.097	5.973	88
4.179	4.171	8.350	207	99	306	1	—	1	3.971	4.072	8.043	58	32	90	4.029	4.104	8.133	89
2.068	2.132	4.200	83	32	115	5	—	5	1.980	2.100	4.080	18	15	33	1.998	2.115	4.113	90
4.259	4.175	8.434	89	27	116	3	—	3	4.167	4.148	8.315	33	8	41	4.200	4.156	8.356	91
3.028	3.035	6.063	135	34	169	38	1	39	2.855	3.000	5.855	17	28	45	2.872	3.028	5.900	92
1.144	1.122	2.266	62	40	102	1	—	1	1.081	1.082	2.163	14	15	29	1.095	1.097	2.192	93
<b>307.003</b>	<b>316.902</b>	<b>623.905</b>	<b>14.888</b>	<b>5.861</b>	<b>20.749</b>	<b>1.939</b>	<b>167</b>	<b>2.106</b>	<b>290.176</b>	<b>310.874</b>	<b>601.050</b>	<b>7.865</b>	<b>4.405</b>	<b>12.270</b>	<b>298.041</b>	<b>315.279</b>	<b>613.320</b>	

TAV. 2 — Altitudine e popolazione residente dei comuni, delle frazioni geografiche e delle località abitate

COMUNI FRAZIONI GEOGRAFICHE LOCALITÀ ABITATE	Alti- tudine m	Popo- lazione residente	COMUNI FRAZIONI GEOGRAFICHE LOCALITÀ ABITATE	Alti- tudine m	Popo- lazione residente	COMUNI FRAZIONI GEOGRAFICHE LOCALITÀ ABITATE	Alti- tudine m	Popo- lazione residente
ACQUÀRICA DEL CAPO	$\frac{165}{105}$	3.742	ARNESANO	$\frac{47}{16}$	3.554	MAGLIANO	$\frac{41}{28}$	1.559
ACQUÀRICA DEL CAPO	$\frac{165}{105}$	3.742	ARNESANO	$\frac{47}{16}$	3.554	Magliano	35	1.280
Acquàrica del Capo *	110	3.656	Arnesano *	33	2.466	Case sparse	—	270
Case sparse	—	86	Materdomini	25	50	<b>CARPIGNANO SALENTINO</b>	$\frac{99}{20}$	<b>3.394</b>
<b>ALESSANO</b>	$\frac{190}{0}$	<b>6.290</b>	Riesci	27	198	CARPIGNANO SALENTINO	$\frac{93}{20}$	<b>2.141</b>
ALESSANO	$\frac{190}{119}$	4.839	Tundo	27	42	Carpignano Salentino *	70	1.762
Alessano *	140	4.559	Case sparse	—	798	Cacorzo	59	37
Case sparse	—	280	<b>BAGNOLO DEL SALENTO</b>	$\frac{102}{83}$	<b>1.831</b>	Case sparse	—	342
<b>MONTESARDO</b>	$\frac{185}{0}$	<b>1.451</b>	BAGNOLO DEL SALENTO	$\frac{102}{83}$	<b>1.831</b>	<b>SERRANO</b>	$\frac{99}{25}$	<b>1.253</b>
Montesardo	170	1.406	Bagnolo del Salento *	100	1.794	Serrano	99	1.159
Case sparse	—	45	Case sparse	—	37	Case sparse	—	94
<b>ALÈZIO</b>	$\frac{74}{13}$	<b>6.238</b>	<b>CALIMERA</b>	$\frac{100}{40}$	<b>5.805</b>	<b>CASARANO</b>	$\frac{181}{55}$	<b>13.548</b>
ALÈZIO	$\frac{74}{13}$	6.238	CALIMERA	$\frac{100}{40}$	5.805	CASARANO	$\frac{181}{55}$	13.548
Alèzio *	74	6.066	Calimera *	58	5.673	Casarano *	94	13.077
Cava	60	35	Case sparse	—	132	Case sparse	—	471
Starace	62	25	<b>CAMPI SALENTINA</b>	$\frac{60}{25}$	<b>10.883</b>	<b>CASTRI DI LECCE</b>	$\frac{53}{34}$	<b>2.398</b>
Case sparse	—	112	CAMPI SALENTINA	$\frac{60}{25}$	10.883	CASTRI DI LECCE	$\frac{53}{34}$	2.398
<b>ALLISTE</b>	$\frac{85}{0}$	<b>5.718</b>	Campi Salentina *	33	10.086	Castri di Lecce *	47	2.192
ALLISTE	$\frac{85}{0}$	5.718	Case sparse	—	797	Case sparse	—	206
Alliste *	54	4.389	<b>CÀNNOLE</b>	$\frac{115}{30}$	<b>1.620</b>	<b>CASTRIGNANO DE' GRECI</b>	$\frac{101}{82}$	<b>3.205</b>
Felline	45	1.315	CÀNNOLE	$\frac{115}{30}$	1.620	CASTRIGNANO DE' GRECI	$\frac{101}{82}$	3.205
Case sparse	—	14	Cànnole *	100	1.555	Castrignano de' Greci *	90	3.150
<b>ARGILLARI (a)</b>	$\frac{75}{10}$	—	Case sparse	—	65	Case sparse	—	55
<b>ANDRANO</b>	$\frac{137}{0}$	<b>3.914</b>	<b>CAPRÀRICA DI LECCE</b>	$\frac{101}{43}$	<b>2.592</b>	<b>CASTRIGNANO DEL CAPO (b)</b>	$\frac{170}{0}$	<b>5.674</b>
ANDRANO	$\frac{137}{0}$	3.914	CAPRÀRICA DI LECCE	$\frac{101}{43}$	2.592	CASTRIGNANO DEL CAPO	$\frac{135}{0}$	3.933
Andrano *	116	2.869	Capràrica di Lecce *	60	2.443	Castrignano del Capo *	121	3.121
Castiglione	113	1.032	Case sparse	—	140	Salignano	115	766
Case sparse	—	13	<b>CARMIANO</b>	$\frac{42}{25}$	<b>8.691</b>	Case sparse	—	46
<b>ARADEO</b>	$\frac{86}{60}$	<b>7.086</b>	CARMIANO	$\frac{42}{25}$	7.132	<b>FARO DI LÈUCA (c)</b>	$\frac{129}{0}$	<b>37</b>
ARADEO	$\frac{86}{60}$	7.086	Carmiano *	33	6.674	Faro di Lèuca (d)	59	15
Aradeo *	75	6.776	Case sparse	—	458	Preventorio Antitubercolare (e)	38	8
Case sparse	—	310	<b>GIULIANO</b>	$\frac{170}{120}$	<b>931</b>	Case sparse	—	14
			Giuliano	130	931			
			Case sparse	—	—			

(a) Frazione speciale: territorio in contestazione con il comune di Ràcale. — (b) Vedi comune di Gagliano del Capo per territorio in contestazione. — (c) Frazione speciale: territorio in contestazione con il comune di Gagliano del Capo. — (d) Nucleo speciale: faro. — (e) Nucleo speciale: casa di cura.



## Segue: TAV. 2 — Altitudine e popolazione residente dei comuni, delle frazioni geografiche e delle località abitate

COMUNI FRAZIONI GEOGRAFICHE LOCALITÀ ABITATE	Alti- tudine m	Popo- lazione residente	COMUNI FRAZIONI GEOGRAFICHE LOCALITÀ ABITATE	Alti- tudine m	Popo- lazione residente	COMUNI FRAZIONI GEOGRAFICHE LOCALITÀ ABITATE	Alti- tudine m	Popo- lazione residente
LÈUCA	$\frac{85}{0}$	765	CUTROFIANO	$\frac{125}{64}$	8.873	GALÀTONE	$\frac{115}{0}$	13.475
Lèuca	17	741	CUTROFIANO	$\frac{125}{64}$	8.873	GALÀTONE	$\frac{115}{0}$	13.475
Case sparse	—	24	Cutrofiانو*	85	7.793	Galàtone*	57	12.878
ZONA DELLA FERROVIA (a)	$\frac{143}{133}$	8	Piani	85	88	Madonna delle Grazie (c)	51	15
Case sparse	—	8	Case sparse	—	992	Case sparse	—	582
CAVALLINO	$\frac{91}{34}$	4.067	DISO	$\frac{125}{0}$	5.109	GALLÌPOLI	$\frac{60}{0}$	15.734
CAVALLINO	$\frac{91}{34}$	4.067	CASTRO	$\frac{124}{0}$	1.582	GALLÌPOLI	$\frac{60}{0}$	15.725
Cavallino*	35	3.296	Castro	98	1.371	Gallipoli*	12	15.416
Case sparse	—	771	Castro Marina	25	211	Masseria Crocefisso	15	25
COLLEPASSO	$\frac{180}{107}$	5.672	Case sparse	—	—	Case sparse	—	284
COLLEPASSO	$\frac{180}{107}$	5.672	DISO	$\frac{110}{95}$	1.491	ISOLA SANT'ANDREA (f)	$\frac{5}{0}$	9
Collepasso*	116	5.493	Diso*	98	1.491	Faro Sant'Andrea (g)	1	9
Case sparse	—	179	Case sparse	—	—	Case sparse	—	—
COPERTINO	$\frac{60}{31}$	16.360	MARÌTTIMA	$\frac{125}{0}$	2.036	GIUGGIANELLO	$\frac{122}{79}$	1.263
COPERTINO	$\frac{60}{31}$	16.360	Marittima	100	2.036	GIUGGIANELLO	$\frac{122}{79}$	1.263
Copertino*	34	15.606	Case sparse	—	—	Giuggianello*	79	1.233
Masseria Mollone	44	20	GAGLIANO DEL CAPO (b)	$\frac{165}{0}$	3.993	Case sparse	—	30
Case sparse	—	734	GAGLIANO DEL CAPO	$\frac{147}{0}$	3.858	GIURDIGNANO	$\frac{95}{29}$	1.348
CORIGLIANO D'ÒTRANTO	$\frac{120}{75}$	5.376	Arigliano	147	430	GIURDIGNANO	$\frac{95}{29}$	1.348
CORIGLIANO D'ÒTRANTO	$\frac{120}{75}$	5.376	Gagliano del Capo*	145	3.418	Giurdignano*	78	1.319
Corigliano d'òtranto*	97	4.819	San Francesco (e)	131	10	Fermata Giurdignano-Pallanzano (h)	58	7
Case sparse	—	557	Case sparse	—	—	Case sparse	—	22
CORSANO	$\frac{137}{0}$	3.440	SAN DANA	$\frac{165}{130}$	129	GUAGNANO	$\frac{66}{31}$	6.179
CORSANO	$\frac{137}{0}$	3.440	San Dana	156	121	GUAGNANO	$\frac{55}{37}$	5.136
Corsano*	120	3.440	Case sparse	—	8	Guagnano*	44	4.842
Case sparse	—	—	SANTUÁRIO DI SANTA MARIA DI LÈUCA (d)	$\frac{45}{0}$	6	Case sparse	—	294
CURSI	$\frac{101}{88}$	3.049	Santuário di Santa Maria di Lèuca (e)	45	6	RIONE LO PALAZZO (i)	$\frac{66}{56}$	29
CURSI	$\frac{101}{88}$	3.049	Case sparse	—	—	Case sparse	—	29
Cursi*	91	2.931	GALATINA	$\frac{86}{38}$	23.955	VILLA BALDASSARRI	$\frac{46}{31}$	1.014
Case sparse	—	118	COLLEMETO	$\frac{75}{38}$	2.037	Villa Baldassarri	41	967
			Collemeto	71	1.100	Case sparse	—	47
			Santa Bàrbara	48	181			
			Torrepinta	45	238			
			Case sparse	—	518			
			GALATINA	$\frac{86}{50}$	21.918			
			Galatina*	78	17.870			
			Noha	76	2.005			
			Case sparse	—	2.043			

(a) Frazione speciale: territorio in contestazione con il comune di Gagliano del Capo. — (b) Vedi comune di Castrignano del Capo per territorio in contestazione. — (c) Nucleo speciale: convento. — (d) Frazione speciale: territorio in contestazione con il comune di Castrignano del Capo. — (e) Nucleo speciale: chiesa. — (f) Frazione speciale: isola marittima. — (g) Nucleo speciale: faro. — (h) Nucleo diviso con il comune di Òtranto. — (i) Frazione speciale: territorio gravitante sul comune di San Pancrazio Salentino (Brindisi).

Segue: TAV. 2 — Altitudine e popolazione residente dei comuni, delle frazioni geografiche e delle località abitate

COMUNI FRAZIONI GEOGRAFICHE LOCALITÀ ABITATE	Alti- tudine m	Popo- lazione residente	COMUNI FRAZIONI GEOGRAFICHE LOCALITÀ ABITATE	Alti- tudine m	Popo- lazione residente	COMUNI FRAZIONI GEOGRAFICHE LOCALITÀ ABITATE	Alti- tudine m	Popo- lazione residente
<b>LECCE</b>	62 0	<b>63.831</b>	<b>MÀGLIE</b>	105 77	<b>12.737</b>	<b>SANT' ANDREA</b>	29 0	<b>76</b>
<b>LECCE</b>	62 0	<b>63.831</b>	<b>MÀGLIE</b>	105 77	<b>12.508</b>	Sant'Andrea (f)	10	4
Lecce *	51	56.937	Màglie *	77	11.662	Case sparse	—	72
Borgo Pace	34	440	Case sparse	—	846	<b>MELISSANO</b>	62 47	<b>5.130</b>
Borgo Piave	22	207	<b>MORIGINO</b>	97 87	<b>229</b>	<b>MELISSANO</b>	62 47	<b>5.130</b>
Borgo San Nicola	47	317	Morigino	90	190	Melissano *	59	5.105
Case Centonze	45	115	Case sparse	—	39	Case sparse	—	25
Frigole	5	49	<b>MARTANO</b>	101 62	<b>7.340</b>	<b>MELPIGNANO</b>	100 79	<b>2.089</b>
Masseria Fiori Grandi	45	47	Martano	101 62	<b>7.340</b>	<b>MELPIGNANO</b>	100 85	<b>2.072</b>
Masseria Nuova	39	48	Martano *	91	6.965	Melpignano *	91	1.942
Monte Grappa	3	60	Convento San Pasquale (e)	69	5	Case sparse	—	130
San Cataldo	2	68	Case sparse	—	370	<b>MELPINO CURTITROSO (g)</b>	90 79	<b>17</b>
San Ligòrio	35	90	<b>MARTIGNANO</b>	104 60	<b>1.588</b>	Case sparse	—	17
Sans Souci (a)	26	10	Martignano	104 60	<b>1.588</b>	<b>MIGGIANO</b>	120 100	<b>2.753</b>
Villa Convento (b)	29	326	Martignano *	90	1.580	Miggiano *	108	2.741
Villa Mellone	40	30	Case sparse	—	8	Case sparse	—	12
Case sparse	—	5.087	<b>MARTIGNANO</b>	195 35	<b>9.933</b>	<b>MIGGIANO</b>	120 100	<b>2.753</b>
<b>LÈQUILE</b>	67 27	<b>5.397</b>	Martignano	195 35	<b>9.933</b>	Miggiano *	108	2.741
<b>DRAGONI</b>	67 44	<b>727</b>	Martino *	75	9.752	Case sparse	—	12
Dragoni	45	404	Case sparse	—	181	<b>MINERVINO DI LECCE</b>	125 85	<b>4.547</b>
Case sparse	—	323	<b>MARTIGNANO</b>	55 0	<b>6.182</b>	<b>COCUMOLA</b>	125 85	<b>1.212</b>
<b>LÈQUILE</b>	45 27	<b>4.603</b>	Martignano *	40 9	<b>1.491</b>	Cocumola	115	1.212
Lèquile *	42	3.863	Case sparse	25	1.274	Case sparse	—	—
Maria Quarta	30	32	<b>MATINO</b>	55 20	<b>4.333</b>	<b>MINERVINO DI LECCE</b>	120 85	<b>2.389</b>
Case sparse	—	708	Martino	36	4.243	Minervino di Lecce *	98	2.352
<b>MONTE (c)</b>	67 47	<b>67</b>	Case sparse	—	90	Case sparse	—	37
Case sparse	—	67	<b>MATINO</b>	26 0	<b>70</b>	<b>SPECCHIAGALLONE</b>	123 98	<b>946</b>
<b>LEVERANO</b>	66 37	<b>8.944</b>	Martino *	11	18	Specchiagallone	115	906
<b>LEVERANO</b>	66 37	<b>8.940</b>	Case sparse	—	52	Case sparse	—	40
Leverano *	44	8.634	<b>MELENDUGNO</b>	40 0	<b>212</b>	<b>MONTERONI DI LECCE</b>	52 25	<b>9.098</b>
Case sparse	—	306	Borgagne	40 9	<b>1.491</b>	Monteroni di Lecce *	35	7.585
<b>MOLLACCA (d)</b>	40 39	<b>4</b>	Case sparse	25	1.274	San Fllio	45	279
Case sparse	—	4	<b>MELENDUGNO</b>	55 20	<b>4.333</b>	Case sparse	—	1.234
<b>LIZZANELLO</b>	47 32	<b>6.083</b>	Melendugno *	36	4.243	<b>MONTERONI DI LECCE</b>	52 25	<b>9.098</b>
<b>LIZZANELLO</b>	47 37	<b>4.315</b>	Case sparse	—	90	Monteroni di Lecce *	35	7.585
Lizzanello *	44	4.082	<b>ROCCA VÈCCHIA</b>	26 0	<b>70</b>	San Fllio	45	279
Case sparse	—	233	Rocca Vècchia (f)	11	18	Case sparse	—	1.234
<b>MERINE</b>	45 32	<b>1.768</b>	Case sparse	—	52	<b>MONTERONI DI LECCE</b>	52 25	<b>9.098</b>
Merine	41	1.560	<b>SAN FOCA</b>	40 0	<b>212</b>	Monteroni di Lecce *	35	7.585
Case sparse	—	208	San Foca	5	110	San Fllio	45	279
			Case sparse	—	102	Case sparse	—	1.234

(a) Nucleo speciale: orfanotrofo. — (b) Nucleo diviso con il comune di Nòvoli. — (c) Frazione speciale: territorio gravitante sul comune di San Donato di Lecce. — (d) Frazione speciale, costituita da due isole amministrative. — (e) Nucleo speciale: convento. — (f) Centro temporaneo. — (g) Frazione speciale: isola amministrativa.

## Segue: TAV. 2 — Altitudine e popolazione residente dei comuni, delle frazioni geografiche e delle località abitate

COMUNI FRAZIONI GEOGRAFICHE LOCALITÀ ABITATE	Altitudine m	Popolazione residente	COMUNI FRAZIONI GEOGRAFICHE LOCALITÀ ABITATE	Altitudine m	Popolazione residente	COMUNI FRAZIONI GEOGRAFICHE LOCALITÀ ABITATE	Altitudine m	Popolazione residente
<b>MONTESANO SALENTINO</b>	$\frac{117}{100}$	<b>1.704</b>	<b>NEVIANO</b>	$\frac{170}{79}$	<b>5.411</b>	<b>ÒTRANTO</b>	$\frac{91}{0}$	<b>3.372</b>
MONTESANO SALENTINO . . . . .	$\frac{117}{100}$	1.704	NEVIANO . . . . .	$\frac{170}{79}$	5.411	Òtranto *	15	3.031
Montesano Salentino * . . . . .	105	1.704	Neviano * . . . . .	106	5.301	Fermata Giurdignano-Pallanzano (g)	58	7
Case sparse . . . . .	—	—	Case sparse . . . . .	—	110	Case sparse . . . . .	—	334
<b>MORCIANO DI LÈUCA</b>	$\frac{176}{0}$	<b>3.490</b>	<b>NOCIGLIA</b>	$\frac{115}{80}$	<b>6.693</b>	<b>PALMARIGGI</b>	$\frac{102}{65}$	<b>1.430</b>
<b>BARBARANO DEL CAPO</b>	$\frac{162}{140}$	<b>992</b>	<b>BOTRUGNO</b>	$\frac{108}{83}$	<b>2.448</b>	<b>PALMARIGGI</b>	$\frac{102}{65}$	<b>1.430</b>
Barbarano del Capo . . . . .	115	992	Botrugno . . . . .	95	2.411	Palmariggi *	99	1.349
Case sparse . . . . .	—	—	Case sparse . . . . .	—	37	Case sparse . . . . .	—	81
<b>MORCIANO DI LÈUCA</b>	$\frac{176}{0}$	<b>2.498</b>	<b>NOCIGLIA</b>	$\frac{115}{90}$	<b>2.436</b>	<b>PARÀBITA</b>	$\frac{187}{37}$	<b>8.483</b>
Morciano di Lèuca * . . . . .	139	2.498	Nociglia * . . . . .	104	2.417	PARÀBITA	$\frac{187}{37}$	<b>8.483</b>
Case sparse . . . . .	—	—	Case sparse . . . . .	—	19	Paràbita *	80	8.397
<b>MURO LECCESE</b>	$\frac{97}{79}$	<b>4.829</b>	<b>SANCASSIANO</b>	$\frac{104}{80}$	<b>1.809</b>	Case sparse . . . . .	—	86
MURO LECCESE . . . . .	$\frac{97}{79}$	4.829	Sancassiano . . . . .	90	1.764	<b>PATÙ</b>	$\frac{130}{0}$	<b>1.503</b>
Muro Leccese * . . . . .	82	4.684	Case sparse . . . . .	—	45	PATÙ . . . . .	$\frac{130}{0}$	1.503
Case sparse . . . . .	—	145	<b>NÒVOLI</b>	$\frac{50}{26}$	<b>9.600</b>	Patù * . . . . .	125	1.495
<b>NARDÒ</b>	$\frac{99}{0}$	<b>26.327</b>	<b>NÒVOLI</b>	$\frac{50}{26}$	<b>9.600</b>	Case sparse . . . . .	—	8
<b>CORSARI</b>	$\frac{43}{0}$	<b>270</b>	Nòvoli * . . . . .	37	8.710	<b>POGGIARDO</b>	$\frac{130}{74}$	<b>5.456</b>
Villaggio Resta . . . . .	32	209	Villa Convento (e)	29	99	POGGIARDO . . . . .	$\frac{126}{74}$	<b>4.483</b>
Corsari . . . . .	32	21	Case sparse . . . . .	—	791	Poggiardo *	86	4.403
Case sparse . . . . .	—	40	<b>ORTELLE</b>	$\frac{122}{78}$	<b>2.511</b>	Case sparse . . . . .	—	80
<b>MONTERUGA (a)</b>	$\frac{99}{62}$	<b>99</b>	<b>ORTELLE</b>	$\frac{103}{78}$	<b>1.337</b>	<b>VASTE</b>	$\frac{130}{79}$	<b>973</b>
Masseria i Ciurli . . . . .	72	52	Ortelle * . . . . .	103	1.337	Vaste . . . . .	106	949
Masseria Monteruga (b)	72	26	Case sparse . . . . .	—	—	Case sparse . . . . .	—	24
Case sparse . . . . .	—	21	<b>VIGNACASTRISI</b>	$\frac{122}{90}$	<b>1.174</b>	<b>PRESICCE</b>	$\frac{172}{69}$	<b>5.912</b>
<b>NARDÒ</b>	$\frac{51}{0}$	<b>22.535</b>	Vignacastrisi . . . . .	94	1.174	PRESICCE . . . . .	$\frac{172}{69}$	5.912
Nardò * . . . . .	43	21.291	Case sparse . . . . .	—	—	Presicce *	104	5.832
Stazione Centrale . . . . .	40	26	<b>ÒTRANTO</b>	$\frac{95}{0}$	<b>3.409</b>	Case sparse . . . . .	—	80
Case sparse . . . . .	—	1.218	<b>ALIMINI (d)</b>	$\frac{30}{0}$	<b>17</b>	<b>LAGO ALÌMINI (e)</b>	1	—
<b>PORTO CESÀREO</b>	$\frac{82}{0}$	<b>2.241</b>	Case sparse . . . . .	—	17	<b>LE VIGNE DI BADISCO (f)</b>	$\frac{95}{0}$	<b>20</b>
Porto Cesàreo . . . . .	1	1.743	<b>ÒTRANTO</b>	$\frac{95}{0}$	<b>20</b>	Case sparse . . . . .	—	20
Masseria Santa Chiara . . . . .	30	22	<b>ALIMINI (d)</b>	$\frac{30}{0}$	<b>17</b>	<b>PRESICCE</b>	$\frac{172}{69}$	<b>5.912</b>
Case sparse . . . . .	—	476	Case sparse . . . . .	—	17	PRESICCE . . . . .	$\frac{172}{69}$	5.912
<b>SANTA MARIA</b>	$\frac{75}{0}$	<b>1.182</b>	<b>LAGO ALÌMINI (e)</b>	1	—	Presicce *	104	5.832
Santa Caterina . . . . .	3	100	<b>LE VIGNE DI BADISCO (f)</b>	$\frac{95}{0}$	<b>20</b>	Case sparse . . . . .	—	80
Santa Maria . . . . .	3	273	Case sparse . . . . .	—	20			
Case sparse . . . . .	—	809						

(a) Frazione speciale; territorio gravitante sul comune di Vèglie. — (b) Nucleo diviso con il comune di Vèglie. — (c) Nucleo diviso con il comune di Lecce. — (d) Frazione speciale; territorio gravitante sul comune di Melendugno. — (e) Frazione speciale; lago. — (f) Frazione speciale; territorio gravitante sul comune di Uggiano la Chiesa. — (g) Nucleo diviso con il comune di Giurdignano.

Segue: Tav. 2 — *Altitudine e popolazione residente dei comuni, delle frazioni geografiche e delle località abitate*

COMUNI FRAZIONI GEOGRAFICHE LOCALITÀ ABITATE	Alti- tudine m	Popo- lazione residente	COMUNI FRAZIONI GEOGRAFICHE LOCALITÀ ABITATE	Alti- tudine m	Popo- lazione residente	COMUNI FRAZIONI GEOGRAFICHE LOCALITÀ ABITATE	Alti- tudine m	Popo- lazione residente
<b>RÀCALE (a)</b> . . . . .	$\frac{104}{0}$	<b>6.539</b>	<b>SAN DONATO DI LECCE</b> . . . . .	$\frac{90}{51}$	<b>3.342</b>	<b>SECLÌ</b> . . . . .	$\frac{105}{63}$	<b>1.545</b>
<b>RÀCALE</b> . . . . .	$\frac{104}{0}$	<b>6.539</b>	San Donato di Lecce * . . . . .	79	3.117	<b>SECLÌ</b> . . . . .	$\frac{105}{63}$	<b>1.545</b>
Ràcale * . . . . .	53	6.238	Case sparse . . . . .	—	225	Seclì * . . . . .	76	1.152
Taviano (b) . . . . .	55	193	<b>SANNICOLA</b> . . . . .	$\frac{121}{5}$	<b>6.875</b>	Case Nuove . . . . .	73	117
Torre Suda (c) . . . . .	6	5	<b>CHIESANUOVA</b> . . . . .	$\frac{75}{5}$	<b>1.115</b>	Case Nuove Via Neviano . . . . .	85	53
Case sparse . . . . .	—	103	Case sparse . . . . .	—	141	Stazione di Seclì . . . . .	100	49
<b>RUFFANO</b> . . . . .	$\frac{178}{97}$	<b>7.879</b>	<b>SANNICOLA</b> . . . . .	$\frac{121}{20}$	<b>5.760</b>	Case sparse . . . . .	—	174
<b>RUFFANO</b> . . . . .	$\frac{178}{97}$	<b>7.879</b>	Alto Lido (e) . . . . .	24	5	<b>SOGLIANO CAVOUR</b> . . . . .	$\frac{82}{71}$	<b>3.677</b>
Ruffano * . . . . .	125	6.721	Sannicola * . . . . .	78	4.881	<b>SOGLIANO CAVOUR</b> . . . . .	$\frac{82}{71}$	<b>3.677</b>
Torrepaduli . . . . .	108	1.051	San Simone . . . . .	72	772	Sogliano Cavour * . . . . .	75	3.594
Case sparse . . . . .	—	107	Case sparse . . . . .	—	102	Case sparse . . . . .	—	83
<b>SÀLICE SALENTINO</b> . . . . .	$\frac{101}{33}$	<b>6.901</b>	<b>SAN PIETRO IN LAMA</b> . . . . .	$\frac{57}{37}$	<b>4.523</b>	<b>SOLETO</b> . . . . .	$\frac{113}{55}$	<b>4.658</b>
<b>SÀLICE SALENTINO</b> . . . . .	$\frac{101}{33}$	<b>6.901</b>	<b>SAN PIETRO IN LAMA</b> . . . . .	$\frac{57}{37}$	<b>4.523</b>	<b>SOLETO</b> . . . . .	$\frac{113}{55}$	<b>4.658</b>
Sàlice Salentino * . . . . .	48	6.369	San Pietro in Lama * . . . . .	42	4.103	Soletto * . . . . .	91	4.244
Case sparse . . . . .	—	532	Case sparse . . . . .	—	420	Case sparse . . . . .	—	414
<b>SALVE</b> . . . . .	$\frac{159}{0}$	<b>4.574</b>	<b>SANTA CESÀREA TERME</b> . . . . .	$\frac{135}{0}$	<b>2.748</b>	<b>SPÈCCHIA</b> . . . . .	$\frac{201}{94}$	<b>4.351</b>
<b>RUGGIANO</b> . . . . .	$\frac{159}{119}$	<b>650</b>	<b>CERFIGNANO</b> . . . . .	$\frac{123}{0}$	<b>1.445</b>	<b>SPÈCCHIA</b> . . . . .	$\frac{201}{94}$	<b>4.351</b>
Ruggiano . . . . .	130	599	Cerfignano . . . . .	113	1.419	Spècchia * . . . . .	131	4.254
Stazione di Salve-Ruggiano . . . . .	130	46	Case sparse . . . . .	—	26	Cardigliano di Sopra . . . . .	168	68
Case sparse . . . . .	—	5	<b>SANTA CESÀREA TERME</b> . . . . .	$\frac{123}{0}$	<b>262</b>	Case sparse . . . . .	—	29
<b>SALVE</b> . . . . .	$\frac{157}{0}$	<b>3.924</b>	Santa Cesàrea Terme * . . . . .	94	247	<b>SPONGANO</b> . . . . .	$\frac{120}{78}$	<b>3.268</b>
Salve * . . . . .	130	3.843	Case sparse . . . . .	—	15	<b>SPONGANO</b> . . . . .	$\frac{120}{78}$	<b>3.268</b>
Case sparse . . . . .	—	81	<b>VITIGLIANO</b> . . . . .	$\frac{135}{95}$	<b>1.041</b>	Spongano * . . . . .	96	3.237
<b>SANÀRICA</b> . . . . .	$\frac{122}{76}$	<b>1.497</b>	Vitigliano . . . . .	105	1.019	Case sparse . . . . .	—	31
<b>SANÀRICA</b> . . . . .	$\frac{122}{76}$	<b>1.497</b>	Case sparse . . . . .	—	22	<b>SQUINZANO</b> . . . . .	$\frac{56}{12}$	<b>13.321</b>
Sanàrica * . . . . .	78	1.433	<b>SCORRANO</b> . . . . .	$\frac{123}{73}$	<b>4.534</b>	<b>SETTE DOLORI (d)</b> . . . . .	$\frac{26}{12}$	<b>22</b>
Case sparse . . . . .	—	64	Scorrano * . . . . .	95	4.271	Case sparse . . . . .	—	22
<b>SAN CESÀRIO DI LECCE</b> . . . . .	$\frac{61}{30}$	<b>6.829</b>	Case sparse . . . . .	—	263	<b>SQUINZANO</b> . . . . .	$\frac{56}{28}$	<b>13.299</b>
<b>SAN CESÀRIO DI LECCE</b> . . . . .	$\frac{61}{30}$	<b>6.829</b>	<b>SCORRANO</b> . . . . .	$\frac{123}{73}$	<b>4.534</b>	Squinzano * (e) . . . . .	49	12.260
San Cesàrio di Lecce * . . . . .	42	5.950	Scorrano * . . . . .	95	4.271	Case sparse . . . . .	—	1.039
Case sparse . . . . .	—	879	Case sparse . . . . .	—	263			
<b>SAN DONATO DI LECCE</b> . . . . .	$\frac{110}{51}$	<b>4.533</b>						
<b>GALUGNANO</b> . . . . .	$\frac{110}{69}$	<b>1.191</b>						
Galugnano . . . . .	85	1.107						
Case sparse . . . . .	—	84						

(a) Vedi comune di Alliste per territorio in contestazione. — (b) Centro diviso con il Comune omonimo. — (c) Centro temporaneo. — (d) Frazione speciale, costituita da tre isole amministrative. — (e) Centro diviso con il comune di Trepuzzi.

Segue: TAV. 2 — *Altitudine e popolazione residente dei comuni, delle frazioni geografiche e delle località abitate*

COMUNI FRAZIONI GEOGRAFICHE LOCALITÀ ABITATE	Altitudine <i>m</i>	Popolazione residente	COMUNI FRAZIONI GEOGRAFICHE LOCALITÀ ABITATE	Altitudine <i>m</i>	Popolazione residente	COMUNI FRAZIONI GEOGRAFICHE LOCALITÀ ABITATE	Altitudine <i>m</i>	Popolazione residente
<b>STERNATIA</b>	$\frac{111}{72}$	<b>2.581</b>	<b>TREPUZZI</b>	$\frac{61}{36}$	<b>10.449</b>	<b>UGGIANO LA CHIESA</b>	$\frac{95}{35}$	<b>3.382</b>
<b>STERNATIA</b>	$\frac{111}{72}$	<b>2.581</b>	<b>SERRA SANT'ELIA</b>	$\frac{58}{49}$	<b>534</b>	Uggiano la Chiesa *	77	3.344
Sternatia *	75	2.398	Squinzano (b)	49	267	Case sparse	—	38
Case sparse	—	183	Case sparse	—	267	<b>VÈGLIE</b>	$\frac{99}{37}$	<b>8.434</b>
<b>SUPERSANO</b>	$\frac{171}{90}$	<b>3.798</b>	<b>TREPUZZI</b>	$\frac{61}{36}$	<b>9.915</b>	<b>VÈGLIE</b>	$\frac{99}{37}$	<b>8.434</b>
<b>SUPERSANO</b>	$\frac{171}{90}$	<b>3.798</b>	Trepuzzi *	55	9.514	Vèglie *	47	8.022
Supersano *	102	3.633	I Passionisti (c)	55	13	Masseria Monteruga (g)	72	57
Case sparse	—	165	Case sparse	—	388	Case sparse	—	355
<b>SURANO</b>	$\frac{113}{84}$	<b>1.647</b>	<b>TRICASE</b>	$\frac{135}{0}$	<b>12.013</b>	<b>VÈRNOLE</b>	$\frac{46}{0}$	<b>6.063</b>
<b>SURANO</b>	$\frac{113}{84}$	<b>1.647</b>	Depressa	110	1.289	<b>ACAIA</b>	$\frac{37}{0}$	<b>467</b>
Surano *	103	1.611	Case sparse	—	6	Acàia	33	410
Case sparse	—	36	<b>LUCUGNANO</b>	$\frac{115}{97}$	<b>1.396</b>	Case sparse	—	57
<b>SURBO</b>	$\frac{54}{17}$	<b>6.116</b>	Lucugnano	105	1.378	<b>ACQUÀRICA DI LECCE</b>	$\frac{40}{25}$	<b>661</b>
<b>SURBO</b>	$\frac{54}{17}$	<b>6.116</b>	Case sparse	—	18	Acquàrica di Lecce	37	660
Surbo *	42	5.678	<b>TRICASE</b>	$\frac{135}{0}$	<b>9.322</b>	Case sparse	—	1
Case sparse	—	438	Caprìrica	93	893	<b>PISIGNANO</b>	$\frac{46}{35}$	<b>837</b>
<b>TAURISANO</b>	$\frac{170}{80}$	<b>7.477</b>	La Serra (d)	50	2	Pisignano	39	828
<b>TAURISANO</b>	$\frac{170}{80}$	<b>7.477</b>	Marina Porto	15	235	Case sparse	—	9
Taurisano *	108	7.195	Sant'Eufemia	97	641	<b>STRUDÀ</b>	$\frac{42}{35}$	<b>1.228</b>
Case sparse	—	282	Tricase *	97	6.862	Strudà	42	1.223
<b>TAVIANO</b>	$\frac{80}{0}$	<b>7.887</b>	Tutino	98	653	Case sparse	—	5
<b>TAVIANO</b>	$\frac{80}{0}$	<b>7.887</b>	Stazione di Tricase (e)	97	8	<b>VANZE</b>	$\frac{35}{0}$	<b>235</b>
Taviano * (a)	55	7.797	Case sparse	—	28	Vanze	29	197
Case sparse	—	90	<b>TÙGLIE</b>	$\frac{150}{62}$	<b>6.122</b>	Case sparse	—	38
<b>TIGGIANO</b>	$\frac{136}{0}$	<b>1.764</b>	<b>TÙGLIE</b>	$\frac{150}{62}$	<b>6.122</b>	<b>VÈRNOLE</b>	$\frac{46}{33}$	<b>2.635</b>
<b>TIGGIANO</b>	$\frac{136}{0}$	<b>1.764</b>	Tùglie *	98	6.074	Vèrnole *	38	2.623
Tiggiano *	128.	1.764	Case sparse	—	48	Case sparse	—	12
Case sparse	—	—	<b>UGENTO</b>	$\frac{130}{0}$	<b>8.350</b>	<b>ZOLLINO</b>	$\frac{100}{82}$	<b>2.266</b>
<b>UGGIANO LA CHIESA</b>	$\frac{95}{35}$	<b>4.200</b>	<b>UGENTO</b>	$\frac{130}{0}$	<b>8.350</b>	Zollino *	90	2.115
<b>CASAMASSELLA</b>	$\frac{77}{45}$	<b>818</b>	Gemini	97	1.566	Stazione di Zollino	89	27
Casamassella	72	795	Ugento *	108	6.533	Case sparse	—	124
Case sparse	—	23	Torre San Giovanni (f)	5	9			
			Case sparse	—	242			

(a) Centro diviso con il comune di Ràcale. — (b) Centro diviso con il Comune omonimo. — (c) Nucleo speciale: convento. — (d) Centro temporaneo. — (e) Nucleo speciale: stazione ferroviaria. — (f) Nucleo speciale: faro. — (g) Nucleo diviso con il comune di Nardò.

TAV. 3 — Popolazione residente, per sesso e stato civile

N. d'or- dine	COMUNI	M A S C H I				F E M M I N E				T O T A L E			
		celibi		coniugati (b)	vedovi (c)	nubili		coniugate (b)	vedove (c)	celibi e nubili		coniugati (b)	vedovi (c)
		TOTALE	in età matrimo- niabile (a)			TOTALE	in età matrimo- niabile (a)			TOTALE	in età matrimo- niabile (a)		
1	Acquàrica del Capo . . . . .	1.104	457	686	42	1.070	504	690	150	2.174	961	1.376	192
2	Alessano . . . . .	1.780	717	1.141	93	1.906	900	1.147	223	3.686	1.617	2.288	316
3	Alèzio . . . . .	1.749	784	1.196	92	1.776	896	1.196	229	3.525	1.680	2.392	321
4	Alliste . . . . .	1.773	712	1.044	78	1.571	688	1.055	197	3.344	1.400	2.099	275
5	Andrano . . . . .	1.147	476	800	35	977	444	798	157	2.124	920	1.598	192
6	Aradeo . . . . .	2.169	955	1.399	79	1.817	895	1.402	220	3.986	1.850	2.801	299
7	Arnesano . . . . .	1.092	489	620	69	1.015	574	630	128	2.107	1.063	1.250	197
8	Bagnolo del Salento . . . . .	525	212	367	24	476	215	371	68	1.001	427	738	92
9	Calimera . . . . .	1.535	669	1.123	92	1.666	852	1.133	256	3.201	1.521	2.256	348
10	Campi Salentina . . . . .	3.104	1.437	2.079	156	3.062	1.605	2.083	399	6.166	3.042	4.162	555
11	Cànnole . . . . .	458	188	292	27	470	210	293	80	928	398	585	107
12	Capràrica di Lecce . . . . .	738	313	507	40	699	386	512	96	1.437	699	1.019	136
13	Carmiano . . . . .	2.489	1.012	1.710	100	2.422	1.178	1.710	260	4.911	2.190	3.420	360
14	Carpignano Salentino . . . . .	1.067	398	633	45	901	399	637	111	1.968	797	1.270	156
15	Casarano . . . . .	4.067	1.735	2.452	122	3.977	1.955	2.473	457	8.044	3.690	4.925	579
16	Castri di Lecce . . . . .	673	298	499	38	580	240	501	107	1.253	538	1.000	145
17	Castrignano de' Greci . . . . .	1.013	421	541	29	932	452	552	138	1.945	873	1.093	167
18	Castrignano del Capo . . . . .	1.613	729	1.081	79	1.578	741	1.083	240	3.191	1.470	2.164	319
19	Cavallino . . . . .	1.093	401	842	51	1.126	532	835	120	2.219	933	1.677	171
20	Collepasso . . . . .	1.658	672	1.144	58	1.470	667	1.149	193	3.128	1.339	2.293	251
21	Copertino . . . . .	4.878	1.894	3.008	166	4.852	2.239	3.012	444	9.730	4.133	6.020	610
22	Corigliano d'Otranto . . . . .	1.552	674	1.004	61	1.541	766	1.007	211	3.093	1.440	2.011	272
23	Corsano . . . . .	995	386	661	35	970	464	659	120	1.965	850	1.320	155
24	Cursi . . . . .	941	359	586	47	776	344	591	108	1.717	703	1.177	155
25	Cutrofiano . . . . .	2.652	1.122	1.738	89	2.347	1.128	1.753	294	4.999	2.250	3.491	383
26	Diso . . . . .	1.523	665	958	66	1.409	700	960	193	2.932	1.365	1.918	259
27	Gagliano del Capo . . . . .	1.258	553	716	44	1.116	547	723	136	2.374	1.100	1.439	180
28	Galatina . . . . .	7.247	3.400	4.286	296	7.024	3.733	4.255	847	14.271	7.133	8.541	1.143
29	Galàtone . . . . .	3.826	1.598	2.593	180	3.745	1.797	2.613	518	7.571	3.395	5.206	698
30	Gallipoli . . . . .	4.860	1.929	2.668	188	4.691	2.078	2.680	647	9.551	4.007	5.348	835
31	Giuggianello . . . . .	339	149	260	17	342	174	260	45	681	323	520	62
32	Giurdignano . . . . .	423	151	243	18	372	162	244	48	795	313	487	66
33	Guagnano . . . . .	1.663	658	1.296	81	1.603	717	1.303	233	3.266	1.375	2.599	314
34	Lecce . . . . .	17.549	7.916	12.133	727	18.629	10.291	12.052	2.741	36.178	18.207	24.185	3.468
35	Lèquile . . . . .	1.636	708	971	57	1.592	803	983	158	3.228	1.511	1.954	215
36	Leverano . . . . .	2.604	981	1.793	79	2.388	1.025	1.791	289	4.992	2.006	3.584	368
37	Lizzanello . . . . .	1.699	714	1.241	90	1.593	737	1.251	209	3.292	1.451	2.492	299
38	Màglie . . . . .	3.746	1.803	2.242	164	3.800	2.081	2.258	527	7.546	3.884	4.500	691
39	Martano . . . . .	2.263	983	1.390	98	1.932	920	1.394	263	4.195	1.903	2.784	361
40	Martignano . . . . .	460	224	324	18	394	201	327	65	854	425	651	83
41	Matino . . . . .	2.907	1.155	1.889	104	2.806	1.240	1.892	335	5.713	2.395	3.781	439
42	Melendugno . . . . .	1.872	793	1.171	72	1.660	717	1.170	237	3.532	1.510	2.341	309
43	Melissano . . . . .	1.521	608	965	84	1.428	618	966	166	2.949	1.226	1.931	250
44	Melpignano . . . . .	611	233	393	24	578	244	403	80	1.189	477	796	104
45	Miggiano . . . . .	782	282	547	34	744	294	548	98	1.526	576	1.095	132
46	Minervino di Lecce . . . . .	1.308	531	874	67	1.236	547	868	194	2.544	1.078	1.742	261
47	Monteroni di Lecce . . . . .	2.573	1.148	1.687	120	2.713	1.420	1.708	297	5.286	2.568	3.395	417

(a) Maschi in età da 16 anni in poi; femmine in età da 14 anni in poi. — (b) Compresi i separati legalmente. — (c) Compresi i divorziati.

## Segue: TAV. 3 — Popolazione residente, per sesso e stato civile

N. d'or- dine	C O M U N I	M A S C H I				F E M M I N E				T O T A L E			
		celibi		coniugati (b)	vedovi (c)	nubili		coniugate (b)	vedove (c)	celibi e nubili		coniugati (b)	vedovi (c)
		TOTALE	in età matrimo- niabile (a)			TOTALE	in età matrimo- niabile (a)			TOTALE	in età matrimo- niabile (a)		
48	Montesano Salentino . . . . .	486	185	360	24	409	179	361	64	895	364	721	88
49	Morciano di Lèuca . . . . .	1.021	444	675	43	949	428	678	124	1.970	872	1.353	167
50	Muro Leccese . . . . .	1.407	625	888	72	1.368	744	892	202	2.775	1.369	1.780	274
51	Nardò . . . . .	7.692	3.244	4.839	312	7.706	3.903	4.858	920	15.398	7.147	9.697	1.232
52	Neviano . . . . .	1.601	728	1.008	51	1.564	805	1.017	170	3.165	1.533	2.025	221
53	Nociglia . . . . .	1.953	793	1.305	87	1.808	863	1.320	220	3.761	1.656	2.625	307
54	Nòvoli . . . . .	2.849	1.343	1.650	132	2.969	1.698	1.657	343	5.818	3.041	3.307	475
55	Ortelle . . . . .	713	325	482	41	681	344	489	105	1.394	669	971	146
56	Òtranto . . . . .	1.080	434	608	48	928	417	609	136	2.008	851	1.217	184
57	Palmariggi . . . . .	416	161	261	18	418	188	260	57	834	349	521	75
58	Paràbita . . . . .	2.525	1.088	1.593	102	2.359	1.160	1.596	308	4.884	2.248	3.189	410
59	Patù . . . . .	424	176	309	22	369	179	309	70	793	355	618	92
60	Poggiardo . . . . .	1.546	630	1.046	73	1.510	695	1.045	236	3.056	1.325	2.091	309
61	Presicce . . . . .	1.732	735	1.124	74	1.604	794	1.132	246	3.336	1.529	2.256	320
62	Ràcale . . . . .	1.870	769	1.282	80	1.798	833	1.302	207	3.668	1.602	2.584	287
63	Ruffano . . . . .	2.325	948	1.440	100	2.275	1.114	1.456	283	4.600	2.062	2.896	383
64	Sàlice Salentino . . . . .	1.922	765	1.363	96	1.934	862	1.356	230	3.856	1.627	2.719	326
65	Salve . . . . .	1.311	519	905	57	1.253	546	904	144	2.564	1.065	1.809	201
66	Sanàrica . . . . .	434	169	276	21	410	189	277	79	844	358	553	100
67	San Cesàrio di Lecce . . . . .	1.870	859	1.273	86	2.018	1.129	1.288	294	3.888	1.988	2.561	380
68	San Donato di Lecce . . . . .	1.302	526	848	70	1.283	590	854	176	2.585	1.116	1.702	246
69	Sannicola . . . . .	1.943	819	1.386	76	1.819	841	1.393	258	3.762	1.660	2.779	334
70	San Pietro in Lama . . . . .	1.369	590	782	66	1.367	671	785	154	2.736	1.261	1.567	220
71	Santa Cesàrea Terme . . . . .	799	336	535	33	739	349	536	106	1.538	685	1.071	139
72	Scorrano . . . . .	1.367	586	823	68	1.297	597	824	155	2.664	1.183	1.647	223
73	Seclì . . . . .	465	209	280	20	457	222	280	43	922	431	560	63
74	Sogliano Cavour . . . . .	1.121	467	662	52	1.050	529	662	130	2.171	996	1.324	182
75	Soletto . . . . .	1.330	581	912	66	1.234	657	928	188	2.564	1.238	1.840	254
76	Spècchia . . . . .	1.176	422	864	53	1.196	492	865	197	2.372	914	1.729	250
77	Spongano . . . . .	934	354	611	50	909	459	617	147	1.843	813	1.228	197
78	Squinzano . . . . .	3.918	1.668	2.428	192	3.765	1.880	2.449	569	7.683	3.548	4.877	761
79	Sternatia . . . . .	753	321	503	26	678	345	514	107	1.431	666	1.017	133
80	Supersano . . . . .	1.120	436	714	37	1.072	460	711	144	2.192	896	1.425	181
81	Surano . . . . .	481	213	312	26	462	224	312	54	943	437	624	80
82	Surbo . . . . .	1.797	751	1.164	70	1.733	818	1.167	185	3.530	1.569	2.331	255
83	Taurisano . . . . .	2.271	797	1.361	85	2.154	826	1.370	236	4.425	1.623	2.731	321
84	Taviano . . . . .	2.362	938	1.511	92	2.110	960	1.519	293	4.472	1.898	3.030	385
85	Tiggiano . . . . .	529	190	329	25	493	213	327	61	1.022	403	656	86
86	Trepuzzi . . . . .	3.156	1.342	1.873	156	3.006	1.358	1.883	375	6.162	2.700	3.756	531
87	Tricase . . . . .	3.487	1.401	2.201	178	3.457	1.654	2.204	486	6.944	3.055	4.405	664
88	Tuglie . . . . .	1.629	669	1.286	84	1.553	772	1.289	281	3.182	1.441	2.575	365
89	Ugento . . . . .	2.572	969	1.529	78	2.334	1.015	1.547	290	4.906	1.984	3.076	368
90	Uggiano la Chiesa . . . . .	1.222	461	792	54	1.178	558	791	163	2.400	1.019	1.583	217
91	Vèglie . . . . .	2.502	1.004	1.668	89	2.298	1.037	1.666	211	4.800	2.041	3.334	300
92	Vèrnole . . . . .	1.793	725	1.080	155	1.678	757	1.081	276	3.471	1.482	2.161	431
93	Zollino . . . . .	704	296	407	33	643	275	411	68	1.347	571	818	101
	<b>Provincia . . . . .</b>	<b>181.814</b>	<b>76.703</b>	<b>117.341</b>	<b>7.848</b>	<b>176.067</b>	<b>85.949</b>	<b>117.712</b>	<b>23.123</b>	<b>357.881</b>	<b>162.652</b>	<b>235.053</b>	<b>30.971</b>

(a) Maschi in età da 16 anni in poi; femmine in età da 14 anni in poi. — (b) Compresi i separati legalmente. — (c) Compresi i divorziati.

TAV. 4 — Popolazione residente,

N. d'ordine	C O M U N I	M A S C H I											
		fino a 6 anni	da 6 a 10	da 10 a 14	da 14 a 18	da 18 a 21	da 21 a 25	da 25 a 35	da 35 a 45	da 45 a 55	da 55 a 60	da 60 a 65	da 65 in poi
1	Acquàrica del Capo . . . . .	304	131	147	140	126	160	228	196	154	71	57	118
2	Alessano . . . . .	482	233	241	227	177	223	375	359	295	100	80	222
3	Alèzio . . . . .	372	252	237	213	157	222	417	383	263	110	133	278
4	Alliste . . . . .	459	246	253	220	183	230	373	354	211	107	79	180
5	Andrano . . . . .	307	134	164	151	108	155	259	236	170	81	66	151
6	Aradeo . . . . .	525	286	289	256	232	304	487	456	303	111	122	276
7	Arnesano . . . . .	259	139	128	135	105	139	230	220	151	71	60	144
8	Bagnolo del Salento . . . . .	136	64	74	78	51	74	125	107	69	40	29	69
9	Calimera . . . . .	310	212	223	239	178	217	316	338	262	122	100	233
10	Campi Salentina . . . . .	659	425	398	427	300	411	651	667	519	192	169	521
11	Cännole . . . . .	107	55	77	65	29	62	91	105	78	20	20	68
12	Caprìrica di Lecce . . . . .	169	84	110	108	68	103	169	169	116	41	49	99
13	Carmiano . . . . .	690	310	335	296	248	338	622	528	373	135	119	305
14	Carpignano Salentino . . . . .	287	169	155	121	97	112	226	207	150	56	48	117
15	Casarano . . . . .	948	516	586	547	413	504	825	824	625	221	222	410
16	Castri di Lecce . . . . .	169	66	97	95	78	103	174	141	101	55	31	100
17	Castrignano de' Greci . . . . .	257	120	132	155	127	129	198	155	131	47	55	77
18	Castrignano del Capo . . . . .	375	209	212	204	165	222	390	312	260	94	90	231
19	Cavallino . . . . .	284	168	171	149	104	136	277	246	180	50	70	151
20	Collepasso . . . . .	416	232	237	221	153	213	381	389	246	70	109	184
21	Copertino . . . . .	1.226	697	731	650	484	563	1.006	971	695	232	231	566
22	Corigliano d'Òtranto . . . . .	382	190	208	203	165	200	308	341	231	99	95	195
23	Corsano . . . . .	273	132	137	135	90	129	225	190	138	55	57	130
24	Cursi . . . . .	281	122	121	115	94	123	190	183	129	44	47	125
25	Cutrofiano . . . . .	632	350	361	362	265	375	598	555	389	156	133	303
26	Diso . . . . .	350	184	219	207	166	214	330	257	241	71	97	202
27	Gagliano del Capo . . . . .	293	156	179	160	118	177	262	209	176	71	51	166
28	Galatina . . . . .	1.515	935	960	894	683	916	1.739	1.450	1.058	379	370	912
29	Galàtone . . . . .	952	508	532	489	350	485	839	826	613	253	238	514
30	Gallipoli . . . . .	1.256	720	668	616	426	541	968	887	642	273	238	481
31	Giuggianello . . . . .	84	42	48	33	47	43	82	72	63	25	25	52
32	Giurdignano . . . . .	120	54	64	58	45	41	84	71	60	26	23	38
33	Guagnano . . . . .	398	245	238	226	159	230	430	399	277	91	104	234
34	Lecce . . . . .	3.775	2.322	2.434	2.275	1.650	2.256	4.634	4.032	3.054	1.110	1.008	1.850
35	Lèquile . . . . .	370	217	215	237	186	212	320	307	254	97	84	165
36	Leverano . . . . .	680	377	393	355	271	346	601	537	353	142	128	293
37	Lizzanello . . . . .	436	222	237	206	198	231	388	403	253	115	96	245
38	Màglie . . . . .	746	445	496	481	370	514	810	730	594	223	242	402
39	Martano . . . . .	528	283	334	291	248	286	506	442	306	139	132	256
40	Martignano . . . . .	95	60	56	58	56	63	120	103	78	36	30	47
41	Matino . . . . .	725	414	419	370	275	381	625	638	416	173	127	337
42	Melendugno . . . . .	430	257	263	262	170	242	447	397	259	108	102	178
43	Melissano . . . . .	381	214	218	221	125	223	351	320	204	93	69	151
44	Melpignano . . . . .	176	80	77	86	67	85	117	128	91	27	33	61
45	Miggiano . . . . .	230	101	114	105	68	95	171	172	119	45	33	110
46	Minervino di Lecce . . . . .	337	175	187	160	125	153	284	302	182	69	70	205
47	Monteroni di Lecce . . . . .	610	342	329	318	260	348	596	577	372	154	139	335



## per sesso e classi di età

TOTALE	F E M M I N E													TOTALE	TOTALE POPOLAZIONE RESIDENTE	N. d'or- dine
	fino a 6 anni	da 6 a 10	da 10 a 14	da 14 a 18	da 18 a 21	da 21 a 25	da 25 a 35	da 35 a 45	da 45 a 55	da 55 a 60	da 60 a 65	da 65 in poi				
1.832	279	125	162	143	109	177	247	206	167	71	85	139	1.910	3.742	1	
3.014	494	254	258	261	200	234	487	406	259	105	103	215	3.276	6.290	2	
3.037	401	226	253	214	170	206	453	431	288	136	142	281	3.201	6.238	3	
2.895	396	229	258	213	159	216	376	341	236	109	95	195	2.823	5.718	4	
1.982	262	134	137	142	124	130	255	236	182	97	71	162	1.932	3.914	5	
3.647	412	255	255	274	191	277	532	418	313	139	130	243	3.439	7.086	6	
1.781	198	102	141	141	111	138	248	241	149	82	85	137	1.773	3.554	7	
916	126	69	66	72	61	68	120	102	79	44	30	78	915	1.831	8	
2.750	357	192	265	202	180	242	428	368	304	125	118	274	3.055	5.805	9	
5.339	653	364	440	430	296	362	701	730	571	217	243	537	5.544	10.883	10	
777	135	54	71	55	58	70	102	90	68	30	44	66	843	1.620	11	
1.285	128	87	98	102	89	124	183	156	118	63	59	100	1.307	2.592	12	
4.299	585	318	341	334	258	346	649	590	350	161	151	309	4.392	8.691	13	
1.745	245	113	144	124	103	104	220	200	138	75	50	133	1.649	3.394	14	
6.641	939	530	553	556	367	542	895	906	611	285	240	483	6.907	13.548	15	
1.210	169	78	93	89	69	83	157	151	105	54	37	103	1.188	2.398	16	
1.583	248	123	109	131	100	134	220	168	145	72	53	119	1.622	3.205	17	
2.773	390	212	235	205	167	226	375	353	250	130	113	245	2.901	5.674	18	
1.986	297	152	145	149	119	181	352	235	178	67	74	132	2.081	4.067	19	
2.860	362	216	225	202	165	232	367	377	256	114	105	191	2.812	5.672	20	
8.052	1.185	678	750	687	498	616	1.036	1.013	712	268	270	595	8.308	16.360	21	
2.617	352	189	234	212	163	216	360	315	262	114	118	224	2.759	5.376	22	
1.691	261	124	121	158	132	138	243	187	139	69	53	124	1.749	3.440	23	
1.574	216	106	110	102	106	109	195	166	128	63	53	121	1.475	3.049	24	
4.479	588	301	330	319	255	363	634	541	378	183	161	341	4.394	8.873	25	
2.547	303	191	215	228	165	204	335	260	248	120	85	208	2.562	5.109	26	
2.018	264	128	177	160	123	150	277	212	171	88	77	148	1.975	3.993	27	
11.829	1.433	898	960	861	702	954	1.708	1.482	1.136	515	472	1.005	12.126	23.955	28	
6.599	937	490	521	481	352	518	933	858	670	293	260	563	6.876	13.475	29	
7.716	1.159	764	690	620	437	508	1.013	896	684	337	292	618	8.018	15.734	30	
616	78	38	52	54	44	46	97	76	51	30	28	53	647	1.263	31	
684	104	46	60	57	39	52	85	68	59	26	17	51	664	1.348	32	
3.040	426	217	243	215	188	235	456	387	286	136	104	246	3.139	6.179	33	
30.409	3.639	2.250	2.448	2.387	1.815	2.417	5.092	4.482	3.563	1.441	1.369	2.519	33.422	63.831	34	
2.664	344	198	247	232	156	231	367	340	247	112	91	168	2.733	5.397	35	
4.476	630	353	380	369	244	351	611	518	363	164	134	351	4.468	8.944	36	
3.030	416	216	225	214	173	247	422	408	259	126	123	224	3.053	6.083	37	
6.152	751	451	517	477	384	498	887	822	624	321	256	597	6.585	12.737	38	
3.751	471	241	300	246	214	297	512	402	320	161	141	284	3.589	7.340	39	
802	79	54	60	47	47	68	149	82	72	44	23	61	786	1.588	40	
4.900	736	385	445	346	261	346	716	667	416	191	185	349	5.033	9.933	41	
3.115	431	245	267	236	165	220	432	333	263	120	127	228	3.067	6.182	42	
2.570	394	206	209	168	140	210	386	312	207	104	74	150	2.560	5.130	43	
1.028	171	72	91	95	56	71	132	124	95	39	28	87	1.061	2.089	44	
1.363	221	122	107	100	71	102	159	184	112	57	48	107	1.390	2.753	45	
2.249	330	153	206	165	96	164	293	305	192	87	95	212	2.298	4.547	46	
4.380	592	347	354	336	280	379	703	598	438	176	170	345	4.718	9.098	47	

Segue: Tav. 4 — Popolazione residente,

N. d'or- dine	C O M U N I	M A S C H I											
		fino a 6 anni	da 6 a 10	da 10 a 14	da 14 a 18	da 18 a 21	da 21 a 25	da 25 a 35	da 35 a 45	da 45 a 55	da 55 a 60	da 60 a 65	da 65 in poi
48	Montesano Salentino . . . . .	143	64	67	62	43	57	135	112	60	30	24	73
49	Morciano di Lèuca . . . . .	214	134	147	168	115	138	222	189	162	58	48	144
50	Muro Leccese . . . . .	339	160	187	202	137	169	330	287	215	83	80	178
51	Nardò . . . . .	1.764	1.064	1.102	1.056	702	1.003	1.638	1.580	1.143	457	422	912
52	Neviano . . . . .	363	185	210	231	165	258	341	305	236	92	97	177
53	Nociglia . . . . .	479	245	289	285	204	262	398	387	308	111	134	243
54	Nòvoli . . . . .	598	344	365	378	279	355	587	574	394	176	163	418
55	Ortelle . . . . .	179	79	83	96	83	101	133	155	115	54	40	118
56	Òtranto . . . . .	250	151	167	155	100	117	219	194	144	50	61	128
57	Palmariggi . . . . .	111	45	69	63	38	56	76	84	65	18	23	47
58	Paràbita . . . . .	566	337	366	341	272	324	554	501	428	139	114	278
59	Patù . . . . .	99	61	55	66	38	53	89	93	79	26	22	74
60	Poggiardo . . . . .	385	185	232	227	148	201	345	308	265	88	73	208
61	Presicce . . . . .	422	211	246	238	180	229	375	319	266	110	113	221
62	Ràcale . . . . .	432	240	295	262	186	252	433	397	265	131	130	209
63	Ruffano . . . . .	604	298	335	298	212	289	511	501	317	127	99	274
64	Sàlice Salentino . . . . .	522	269	241	239	203	254	412	446	296	99	113	287
65	Salve . . . . .	319	191	201	167	157	170	265	277	193	101	82	150
66	Sanàrica . . . . .	128	56	51	59	35	46	86	92	72	26	22	58
67	San Cesàrio di Lecce . . . . .	413	231	264	228	202	235	431	426	292	119	131	257
68	San Donato di Lecce . . . . .	330	175	192	161	149	175	252	293	195	76	58	164
69	Sannicola . . . . .	430	271	278	273	173	267	434	479	321	135	102	242
70	San Pietro in Lama . . . . .	317	191	183	182	141	167	280	268	205	65	68	150
71	Santa Cesàrea Terme . . . . .	196	98	115	116	97	88	163	155	129	54	46	110
72	Scorrano . . . . .	383	160	151	211	149	168	297	261	183	73	66	156
73	Secli . . . . .	107	53	63	65	47	70	96	72	81	30	23	58
74	Sogliano Cavour . . . . .	286	139	155	139	111	152	228	215	146	72	62	130
75	Soletto . . . . .	305	162	193	178	145	176	277	289	218	91	72	202
76	Spècchia . . . . .	361	150	159	143	114	158	269	260	168	73	69	169
77	Spongano . . . . .	255	115	145	119	84	118	203	191	137	61	43	124
78	Squinzano . . . . .	947	592	475	470	342	453	907	851	603	226	220	452
79	Sternatia . . . . .	179	97	106	103	65	96	168	145	121	52	40	110
80	Supersano . . . . .	329	131	148	143	114	164	256	229	150	60	38	109
81	Surano . . . . .	98	58	72	75	64	68	87	90	80	30	28	69
82	Surbo . . . . .	461	221	244	242	182	212	362	369	287	122	111	218
83	Taurisano . . . . .	668	322	345	311	212	289	453	414	283	106	98	216
84	Taviano . . . . .	554	355	347	326	202	304	519	512	329	126	122	269
85	Tiggiano . . . . .	143	69	92	64	61	61	87	108	82	29	16	71
86	Trepuzzi . . . . .	793	433	388	394	321	370	691	645	467	165	173	345
87	Tricase . . . . .	872	475	493	478	407	398	725	692	519	201	196	410
88	Tùglie . . . . .	402	236	234	198	184	205	401	350	305	141	116	227
89	Ugento . . . . .	693	336	398	357	257	329	544	453	323	131	142	216
90	Uggiano la Chiesa . . . . .	325	144	199	172	120	125	238	255	166	79	74	171
91	Vèglie . . . . .	631	343	377	320	226	340	565	562	341	124	126	304
92	Vèrnole . . . . .	467	234	263	211	168	215	393	334	290	95	116	242
93	Zollino . . . . .	155	96	115	94	80	88	123	146	118	31	32	66
	<b>Provincia . . . . .</b>	<b>43.822</b>	<b>24.101</b>	<b>25.415</b>	<b>23.986</b>	<b>17.983</b>	<b>23.363</b>	<b>40.452</b>	<b>37.765</b>	<b>27.466</b>	<b>10.652</b>	<b>9.987</b>	<b>22.031</b>

per sesso e classi di età

TOTALE	F E M M I N E												TOTALE	TOTALE POPOLAZIONE RESIDENTE	N. d'or- dine
	fino a 6 anni	da 6 a 10	da 10 a 14	da 14 a 18	da 18 a 21	da 21 a 25	da 25 a 35	da 35 a 45	da 45 a 55	da 55 a 60	da 60 a 65	da 65 in poi			
870	135	52	43	38	53	71	135	111	54	39	39	64	834	1.704	48
1.739	228	140	153	117	126	115	231	198	175	67	76	125	1.751	3.490	49
2.367	292	133	199	192	168	206	341	283	249	102	105	192	2.462	4.829	50
12.843	1.734	1.042	1.027	1.038	712	1.015	1.839	1.708	1.299	576	514	980	13.484	26.327	51
2.660	381	161	217	220	165	208	375	364	231	121	107	201	2.751	5.411	52
3.345	461	225	259	257	204	273	454	390	295	147	131	252	3.348	6.693	53
4.631	590	338	343	361	286	385	631	663	475	219	206	472	4.969	9.600	54
1.236	167	72	98	86	60	92	193	149	135	61	48	114	1.275	2.511	55
1.736	252	138	121	125	92	120	204	195	141	79	54	152	1.673	3.409	56
695	110	50	70	58	48	66	83	79	76	34	14	47	735	1.430	57
4.220	550	320	329	308	262	298	543	598	420	189	161	285	4.263	8.483	58
755	100	47	43	50	39	45	106	99	66	41	26	86	748	1.503	59
2.665	417	193	205	221	183	205	351	365	236	104	96	215	2.791	5.456	60
2.930	366	224	220	234	172	256	389	347	278	130	126	240	2.982	5.912	61
3.232	415	260	290	231	181	275	444	394	309	133	131	244	3.307	6.539	62
3.865	546	286	329	294	249	311	574	497	352	149	152	275	4.014	7.879	63
3.381	516	281	275	254	211	243	450	456	309	126	124	275	3.520	6.901	64
2.273	333	167	207	182	137	165	289	281	218	91	85	146	2.301	4.574	65
731	107	56	58	54	45	50	94	109	65	25	30	73	766	1.497	66
3.229	460	217	212	285	212	280	487	476	340	151	169	311	3.600	6.829	67
2.220	319	179	195	182	158	181	318	286	180	90	93	132	2.313	4.533	68
3.405	437	276	265	232	157	280	486	487	299	143	131	257	3.470	6.875	69
2.217	312	191	193	177	124	173	326	299	198	89	79	145	2.306	4.523	70
1.367	182	102	106	115	77	115	156	165	139	65	32	127	1.381	2.748	71
2.258	409	127	164	178	146	163	316	250	187	93	78	165	2.276	4.534	72
765	98	64	73	66	62	62	88	83	69	37	25	53	780	1.545	73
1.835	242	126	133	145	117	147	264	210	167	77	72	122	1.842	3.677	74
2.308	252	148	177	191	127	177	327	314	228	97	108	204	2.350	4.658	75
2.093	365	163	176	135	107	159	321	274	196	88	75	199	2.258	4.351	76
1.595	208	109	133	128	117	131	210	220	139	71	57	150	1.673	3.268	77
6.538	875	494	516	482	335	458	975	918	667	279	237	547	6.783	13.321	78
1.282	151	85	97	104	79	116	172	136	128	70	48	113	1.299	2.581	79
1.871	304	121	187	150	124	143	265	231	160	65	62	115	1.927	3.798	80
819	122	43	73	69	57	54	105	104	76	36	28	61	828	1.647	81
3.031	454	206	255	232	184	238	421	349	283	120	111	232	3.085	6.116	82
3.717	656	308	364	336	231	265	445	418	277	135	89	236	3.760	7.477	83
3.965	519	312	319	283	234	284	552	498	339	164	138	280	3.922	7.887	84
883	119	75	86	87	62	57	100	104	74	25	15	77	881	1.764	85
5.185	780	438	430	379	290	402	673	634	455	183	185	415	5.264	10.449	86
5.866	854	432	517	502	346	450	847	750	543	237	175	494	6.147	12.013	87
2.999	366	201	214	228	186	244	458	374	320	156	125	251	3.123	6.122	88
4.179	637	340	342	323	265	325	552	480	347	164	139	257	4.171	8.350	89
2.068	278	161	181	164	121	168	253	249	202	87	78	190	2.132	4.200	90
4.259	607	303	351	343	230	313	630	534	305	146	150	263	4.175	8.434	91
3.028	459	230	232	224	162	208	407	372	255	126	110	250	3.035	6.063	92
1.144	172	83	113	82	69	82	142	130	97	45	33	74	1.122	2.266	93
<b>307.003</b>	<b>41.924</b>	<b>23.015</b>	<b>25.178</b>	<b>23.773</b>	<b>18.174</b>	<b>23.876</b>	<b>43.622</b>	<b>39.374</b>	<b>28.915</b>	<b>13.033</b>	<b>11.749</b>	<b>24.269</b>	<b>316.902</b>	<b>623.905</b>	

TAV. 5 — Popolazione residente in età da 6 anni in poi,

N. d'or- dine	C O M U N I	A N A L F A B E T I				F O R N I T I							
		T O T A L E		I N E T À D I O B B L I G O S C O L A S T I C O (da 6 a 14 anni)		P R I V I D I T I T O L O D I S T U D I O		d i s c u o l a e l e m e n t a r e		d i s c u o l a m e d i a i n f e r i o r e		c l a s s i c a e s c i e n t i f i c a	
		MF	M	MF	M	MF	M	MF	M	MF	M	MF	M
1	Acquàrica del Capo . . . . .	1.030	406	64	29	1.011	524	1.014	522	52	35	17	12
2	Alessano . . . . .	1.333	529	85	30	974	492	2.700	1.312	157	102	57	45
3	Alezio . . . . .	1.091	478	100	44	1.248	592	2.794	1.345	199	153	34	29
4	Alliste . . . . .	1.416	596	132	65	2.068	1.103	1.268	652	64	48	21	20
5	Andrano . . . . .	758	279	36	17	983	562	1.532	780	29	23	8	8
6	Aradeo . . . . .	1.565	703	119	60	1.386	723	2.945	1.512	109	83	59	51
7	Arnesano . . . . .	699	231	33	17	956	491	1.331	720	57	46	16	12
8	Bagnolo del Salento . . . . .	428	177	23	13	322	150	763	412	43	35	—	—
9	Calimera . . . . .	1.133	404	45	19	1.264	619	2.512	1.245	113	85	33	30
10	Campi Salentina . . . . .	2.240	887	161	75	2.253	1.174	4.447	2.167	351	243	109	97
11	Cànnole . . . . .	455	178	68	30	243	118	651	352	15	10	5	5
12	Capràrica di Lecce . . . . .	511	190	28	16	485	251	1.216	627	30	21	14	8
13	Carmiano . . . . .	1.773	627	191	86	2.618	1.290	2.760	1.491	119	89	52	44
14	Carpignano Salentino . . . . .	758	290	64	38	902	510	1.127	609	31	18	16	15
15	Casarano . . . . .	3.328	1.462	267	131	3.466	1.757	4.430	2.176	243	173	52	38
16	Castri di Lecce . . . . .	591	221	38	11	792	416	624	365	23	17	13	11
17	Castignano de' Greci . . . . .	794	336	56	28	632	282	1.152	617	62	49	23	17
18	Castignano del Capo . . . . .	1.423	588	121	50	1.567	793	1.764	910	79	55	23	21
19	Cavallino . . . . .	932	365	89	44	793	413	1.618	826	69	46	21	13
20	Collepasso . . . . .	1.174	428	132	66	1.898	989	1.730	967	51	30	12	12
21	Copertino . . . . .	4.967	2.088	595	280	5.539	2.856	2.977	1.562	226	143	68	63
22	Corigliano d'Òtranto . . . . .	1.188	424	114	53	1.293	663	1.947	993	118	88	29	25
23	Corsano . . . . .	662	266	21	12	994	535	1.166	560	41	29	15	13
24	Cursi . . . . .	760	295	49	18	741	389	983	558	34	27	12	9
25	Cutrofiano . . . . .	2.074	853	212	101	2.032	1.058	3.262	1.743	146	101	53	36
26	Diso . . . . .	743	279	41	24	826	407	2.744	1.398	74	56	14	13
27	Gagliano del Capo . . . . .	1.219	553	92	35	900	476	1.207	625	48	25	25	20
28	Galatina . . . . .	4.130	1.872	356	161	4.536	2.223	10.232	4.821	1.239	815	346	234
29	Galàtone . . . . .	3.150	1.385	244	114	2.432	1.250	5.444	2.641	274	178	94	76
30	Gallipoli . . . . .	2.210	1.033	232	102	3.184	1.508	6.305	2.921	990	624	177	108
31	Giuggianello . . . . .	278	111	21	7	171	92	623	309	12	7	5	3
32	Giurdignano . . . . .	313	112	11	4	319	176	453	246	22	17	5	5
33	Guagnano . . . . .	1.363	466	145	71	1.674	936	2.138	1.108	94	64	21	21
34	Lecce . . . . .	7.148	2.764	633	310	8.492	3.584	28.888	13.057	6.157	3.650	1.327	928
35	Lèquile . . . . .	1.122	440	48	23	942	484	2.450	1.249	94	70	23	18
36	Leverano . . . . .	3.023	1.135	352	158	1.940	1.086	2.490	1.441	98	72	22	19
37	Lizzanello . . . . .	1.803	777	203	122	1.393	777	1.932	976	54	33	18	15
38	Màglie . . . . .	1.628	653	104	47	2.297	1.042	5.866	2.706	898	632	183	137
39	Martano . . . . .	2.233	1.009	222	119	1.578	857	2.338	1.217	97	63	38	36
40	Martignano . . . . .	370	139	6	3	302	168	711	372	14	12	6	5
41	Matino . . . . .	1.973	885	194	89	3.258	1.635	2.932	1.445	164	115	32	25
42	Melendugno . . . . .	1.088	434	106	55	1.446	741	2.617	1.394	86	59	15	12
43	Melissano . . . . .	1.275	586	121	60	1.535	772	1.396	728	72	47	21	17
44	Melpignano . . . . .	460	185	31	18	384	194	855	450	20	12	4	4
45	Miggiano . . . . .	740	259	49	19	1.048	589	476	256	23	19	2	2
46	Minervino di Lecce . . . . .	931	286	43	19	1.446	749	1.358	778	87	55	17	13
47	Monteroni di Lecce . . . . .	2.139	847	214	94	1.984	968	3.334	1.645	230	160	47	41

per sesso : analfabeti ; alfabeti, secondo il titolo di studio

## A L F A B E T I

DI TITOLO DI STUDIO										TOTALE		IN ETÀ DI OBBLIGO SCOLASTICO (da 6 a 14 anni)		TOTALE POPOLAZIONE RESIDENTE IN ETÀ DA 6 ANNI IN POI		N. d'ordine
di scuola media superiore								di università								
magistrale		tecnica, professionale e artistica		altri e non specificati		Totale										
MF	M	MF	M	MF	M	MF	M	MF	M	MF	M	MF	M	MF	M	
12	7	7	6	1	1	37	26	15	15	2.129	1.122	501	249	3.159	1.528	1
41	7	13	11	—	—	111	63	39	34	3.981	2.003	901	444	5.314	2.532	2
33	9	32	30	—	—	99	68	34	29	4.374	2.187	868	445	5.465	2.665	3
12	4	4	3	—	—	37	27	10	10	3.447	1.840	854	434	4.863	2.436	4
17	7	5	4	—	—	30	19	13	12	2.587	1.396	533	281	3.345	1.675	5
30	5	17	11	1	—	107	67	37	34	4.584	2.419	966	515	6.149	3.122	6
14	1	10	10	2	1	42	24	12	10	2.308	1.291	477	250	3.097	1.522	7
7	1	1	1	—	—	8	2	5	4	1.141	603	250	125	1.569	780	8
42	20	21	19	1	—	97	69	19	18	4.005	2.036	847	416	5.138	2.440	9
55	20	26	21	—	—	190	138	81	71	7.322	3.793	1.466	748	9.571	4.680	10
3	2	5	4	—	—	13	11	1	1	923	492	189	102	1.378	670	11
22	6	5	4	1	1	42	19	11	8	1.784	926	351	178	2.295	1.116	12
39	17	20	18	—	—	111	79	35	33	5.643	2.982	1.113	559	7.416	3.609	13
16	6	4	3	—	—	36	24	8	7	2.104	1.168	517	286	2.862	1.458	14
57	13	29	25	1	—	139	76	55	49	8.333	4.231	1.918	971	11.661	5.693	15
8	3	4	4	—	—	25	18	5	4	1.469	820	296	152	2.060	1.041	16
13	5	3	2	—	—	39	24	21	18	1.906	990	428	224	2.700	1.326	17
28	9	10	9	2	2	63	41	13	11	3.486	1.810	747	371	4.909	2.398	18
22	11	16	14	—	—	59	38	15	14	2.554	1.337	547	295	3.486	1.702	19
11	2	5	4	—	—	28	18	13	12	3.720	2.016	778	403	4.894	2.444	20
72	26	47	39	—	—	187	128	53	49	8.982	4.738	2.261	1.148	13.949	6.826	21
24	7	21	19	—	—	74	51	22	16	3.454	1.811	707	345	4.642	2.235	22
13	1	5	4	—	—	33	18	10	10	2.244	1.152	493	257	2.906	1.418	23
8	3	6	5	—	—	26	17	8	7	1.792	998	410	225	2.552	1.293	24
43	20	8	3	—	—	104	59	35	33	5.579	2.994	1.130	610	7.653	3.847	25
24	13	10	10	—	—	48	36	12	12	3.704	1.909	768	379	4.447	2.188	26
18	9	5	4	—	—	48	33	14	13	2.217	1.172	548	300	3.436	1.725	27
132	30	118	90	—	—	596	354	274	229	16.877	8.442	3.406	1.743	21.007	10.314	28
84	31	35	26	—	—	213	133	73	60	8.436	4.262	1.807	926	11.586	5.647	29
164	41	135	107	2	2	478	258	143	116	11.109	5.427	2.010	1.286	13.319	6.460	30
5	3	3	3	—	—	13	9	4	4	823	421	159	83	1.101	532	31
5	2	2	2	—	—	12	9	5	4	811	452	213	114	1.124	564	32
20	8	12	9	1	1	54	39	32	29	3.992	2.176	798	412	5.355	2.642	33
1.491	300	1.386	1.139	7	3	4.211	2.370	1.521	1.209	49.269	23.870	8.821	4.446	56.417	26.634	34
18	4	21	19	—	—	62	41	13	10	3.561	1.854	829	409	4.683	2.294	35
23	8	16	13	—	—	61	40	22	22	4.611	2.661	1.151	612	7.634	3.796	36
22	7	4	4	—	—	44	26	5	5	3.428	1.817	697	337	5.231	2.594	37
119	33	90	74	—	—	392	244	159	129	9.612	4.753	1.805	894	11.240	5.406	38
16	3	14	11	—	—	68	50	27	27	4.108	2.214	936	498	6.341	3.223	39
3	3	1	1	—	—	10	9	7	7	1.044	568	224	113	1.414	707	40
52	19	26	24	—	—	110	68	35	27	6.499	3.290	1.469	744	8.472	4.175	41
34	15	17	14	—	—	66	41	18	16	4.233	2.251	926	465	5.321	2.685	42
19	7	13	10	—	—	53	34	24	22	3.080	1.603	726	372	4.355	2.189	43
9	1	4	1	—	—	17	6	6	5	1.282	667	289	139	1.742	852	44
7	4	1	—	—	—	10	6	5	4	1.562	874	395	196	2.302	1.133	45
14	9	11	8	—	—	42	30	16	14	2.949	1.626	678	343	3.880	1.912	46
56	23	56	45	—	—	159	109	50	41	5.757	2.923	1.158	577	7.896	3.770	47

Segue: TAV. 5 — Popolazione residente in età da 6 anni in poi.

N. d'or- dine	C O M U N I	A N A L F A B E T I				F O R N I T I							
		T O T A L E		I N E T À D I O B B L I G O S C O L A S T I C O (da 6 a 14 anni)		P R I V I D I T I T O L O D I S T U D I O		d i s c u o l a e l e m e n t a r e		d i s c u o l a m e d i a i n f e r i o r e		c l a s s i c a e s c i e n t i f i c a	
		MF	M	MF	M	MF	M	MF	M	MF	M	MF	M
48	Montesano Salentino . . . . .	362	126	11	7	495	302	531	270	19	16	5	5
49	Morciano di Lèuca . . . . .	683	231	47	16	659	308	1.621	916	28	25	17	14
50	Muro Leccese . . . . .	1.161	395	63	24	917	469	1.965	1.051	101	74	18	17
51	Nardò . . . . .	5.335	2.077	442	215	5.146	2.501	11.056	5.630	707	458	240	172
52	Neviano . . . . .	1.126	432	50	19	1.539	774	1.857	993	73	50	22	18
53	Nociglia . . . . .	1.688	633	167	69	1.305	726	2.590	1.379	93	71	23	20
54	Nòvoli . . . . .	2.077	807	122	51	1.731	824	4.114	2.081	239	159	75	57
55	Ortelle . . . . .	507	172	16	7	564	285	1.002	534	46	32	14	10
56	Òtranto . . . . .	680	254	57	33	682	350	1.372	758	86	63	33	28
57	Palmariggi . . . . .	402	146	39	10	252	127	518	286	25	17	2	1
58	Paràbita . . . . .	1.541	663	74	33	1.961	1.001	3.435	1.697	253	172	36	32
59	Patù . . . . .	406	156	13	6	302	171	561	305	16	12	5	3
60	Poggiardo . . . . .	961	261	39	13	1.402	730	2.109	1.156	109	82	24	22
61	Presicce . . . . .	1.376	524	139	82	1.317	656	2.218	1.180	101	69	38	31
62	Ràcale . . . . .	1.451	594	141	75	2.152	1.091	1.928	996	72	52	30	24
63	Ruffano . . . . .	2.102	780	148	74	1.845	972	2.599	1.392	73	48	37	30
64	Sàlice Salentino . . . . .	1.579	526	119	50	1.764	929	2.281	1.237	120	95	31	25
65	Salve . . . . .	1.104	407	74	31	1.073	575	1.622	885	58	41	15	12
66	Sanàrica . . . . .	318	105	12	2	296	148	598	309	32	29	3	2
67	San Cesàrio di Lecce . . . . .	1.258	498	86	44	1.255	603	2.989	1.388	249	190	57	48
68	San Donato di Lecce . . . . .	1.174	440	79	40	787	450	1.819	933	61	43	14	12
69	Sannicola . . . . .	1.254	505	61	32	2.073	1.042	2.444	1.263	144	100	31	26
70	San Pietro in Lama . . . . .	1.067	454	66	31	786	423	1.887	908	79	59	19	15
71	Santa Cesàrea Terme . . . . .	708	235	43	16	495	277	1.080	600	44	25	16	14
72	Scorrano . . . . .	1.085	374	94	35	988	531	1.492	837	98	76	33	30
73	Seclì . . . . .	357	153	16	7	306	154	647	335	16	8	7	1
74	Sogliano Cavou . . . . .	691	276	40	22	923	483	1.382	683	83	63	26	18
75	Soletto . . . . .	817	337	48	26	840	389	2.251	1.137	99	75	36	30
76	Spècchia . . . . .	934	331	40	15	869	424	1.726	911	52	35	5	4
77	Spongano . . . . .	692	284	43	23	714	335	1.303	658	51	33	16	11
78	Squinzano . . . . .	3.109	1.201	388	193	3.079	1.591	4.734	2.402	329	219	54	41
79	Sternatia . . . . .	603	193	23	13	413	223	1.142	619	57	44	12	9
80	Supersano . . . . .	878	307	68	32	1.008	526	1.207	660	34	24	12	11
81	Surano . . . . .	360	135	16	5	341	186	678	363	25	20	10	9
82	Surbo . . . . .	1.327	494	78	38	1.203	649	2.475	1.293	112	77	28	23
83	Taurisano . . . . .	2.013	859	211	95	1.619	876	2.383	1.220	69	49	24	17
84	Taviano . . . . .	1.822	775	133	62	2.103	1.089	2.601	1.322	155	119	37	34
85	Tiggiano . . . . .	398	164	29	14	363	207	708	351	20	12	4	1
86	Trepuzzi . . . . .	2.038	733	211	94	2.247	1.146	4.208	2.237	223	160	33	31
87	Tricase . . . . .	2.423	981	171	76	2.550	1.344	4.861	2.353	245	179	56	47
88	Tùglie . . . . .	1.320	611	75	39	1.609	795	2.234	1.048	103	81	30	27
89	Ugento . . . . .	2.236	906	201	101	1.934	999	2.620	1.406	121	88	35	33
90	Uggiano la Chiesa . . . . .	857	292	75	43	1.070	504	1.549	867	57	43	17	14
91	Vèglie . . . . .	2.389	899	207	100	2.004	1.120	2.666	1.507	62	48	25	23
92	Vèrnole . . . . .	1.478	656	110	62	1.095	591	2.374	1.191	106	67	25	21
93	Zollino . . . . .	448	189	51	33	437	243	970	498	42	33	12	11
	<b>Provincia . . . . .</b>	<b>131.026</b>	<b>52.082</b>	<b>10.747</b>	<b>5.095</b>	<b>137.080</b>	<b>69.603</b>	<b>235.909</b>	<b>118.851</b>	<b>18.313</b>	<b>12.069</b>	<b>4.546</b>	<b>3.470</b>

per sesso: analfabeti; alfabeti, secondo il titolo di studio

A L F A B E T I														T O T A L E		N. d'ordine
D I T I T O L O D I S T U D I O														POPOLAZIONE RESIDENTE IN ETÀ DA 6 ANNI IN POI		
di scuola media superiore								di università		T O T A L E		IN ETÀ DI OBBLIGO SCOLASTICO (da 6 a 14 anni)				
magistrale		tecnica, professionale e artistica		altri e non specificati		Totale										
MF	M	MF	M	MF	M	MF	M	MF	M	MF	M	MF	M	MF	M	
10	4	2	2	—	—	17	11	2	2	1.064	601	215	124	1.426	727	48
17	9	7	6	—	—	41	29	16	16	2.365	1.294	527	265	3.048	1.525	49
13	4	11	10	—	—	42	31	12	8	3.037	1.633	616	323	4.198	2.028	50
140	58	71	63	—	—	451	293	134	120	17.494	9.002	3.793	1.951	22.829	11.079	51
33	13	11	11	—	—	66	42	6	6	3.541	1.865	723	376	4.667	2.297	52
21	9	14	11	—	—	58	40	19	17	4.065	2.233	851	465	5.753	2.866	53
70	13	32	27	—	—	177	97	74	65	6.335	3.226	1.268	658	8.412	4.033	54
11	4	7	6	—	—	32	20	14	14	1.658	885	316	155	2.165	1.057	55
24	7	7	5	—	—	64	40	23	21	2.227	1.232	520	285	2.907	1.486	56
3	1	2	2	—	—	7	4	5	4	807	438	195	104	1.209	584	57
58	21	37	28	—	—	131	81	46	40	5.826	2.991	1.278	670	7.367	3.654	58
4	1	3	2	—	—	12	6	7	6	898	500	193	110	1.304	656	59
21	5	8	6	—	—	53	33	20	18	3.693	2.019	776	404	4.654	2.280	60
24	7	13	12	—	—	75	50	37	29	3.748	1.984	762	375	5.124	2.508	61
25	13	9	7	—	—	64	44	25	23	4.241	2.206	944	460	5.692	2.800	62
37	12	10	7	—	—	84	49	26	20	4.627	2.481	1.100	559	6.729	3.261	63
34	10	16	15	—	—	81	50	29	22	4.284	2.333	947	460	5.863	2.859	64
28	13	8	7	—	—	51	32	14	14	2.818	1.547	692	361	3.922	1.954	65
7	5	4	2	—	—	14	9	4	3	944	498	209	105	1.262	603	66
55	9	41	35	—	—	153	92	52	45	4.698	2.318	838	451	5.956	2.816	67
15	2	7	4	—	—	36	18	7	6	2.710	1.450	662	327	3.884	1.890	68
29	13	16	15	—	—	76	54	17	11	4.754	2.470	1.029	517	6.008	2.975	69
17	6	14	12	—	—	50	33	25	23	2.827	1.446	692	343	3.894	1.900	70
12	7	7	6	—	—	35	27	8	7	1.662	936	378	197	2.370	1.171	71
17	3	6	6	—	—	56	39	23	18	2.657	1.501	508	276	3.742	1.875	72
2	2	1	1	—	—	10	4	4	4	983	505	237	109	1.340	658	73
18	4	11	9	—	—	55	31	15	13	2.458	1.273	533	272	3.149	1.549	74
29	8	11	9	—	—	76	47	18	18	3.284	1.666	632	329	4.101	2.003	75
19	10	2	1	—	—	26	15	18	16	2.691	1.401	608	294	3.625	1.732	76
15	6	5	5	—	—	36	22	9	8	2.113	1.056	459	237	2.805	1.340	77
63	20	55	46	—	—	172	107	76	71	8.390	4.390	1.689	874	11.499	5.591	78
8	2	6	6	—	—	26	17	10	7	1.648	910	362	190	2.251	1.103	79
10	2	7	5	—	—	29	18	9	7	2.287	1.235	519	247	3.165	1.542	80
5	1	1	1	—	—	16	11	7	6	1.067	586	230	125	1.427	721	81
26	10	21	17	—	—	75	50	9	7	3.874	2.076	848	427	5.201	2.570	82
20	7	5	2	—	—	49	26	20	19	4.140	2.190	1.128	572	6.153	3.049	83
35	17	15	12	—	—	87	63	46	43	4.992	2.636	1.200	640	6.814	3.411	84
4	2	1	1	—	—	9	4	4	2	1.104	576	293	147	1.502	740	85
53	16	29	26	—	—	115	73	45	43	6.838	3.659	1.478	727	8.876	4.392	86
76	24	26	20	—	—	158	91	50	46	7.864	4.013	1.746	892	10.287	4.994	87
22	7	19	15	—	—	71	49	17	13	4.034	1.986	810	431	5.354	2.597	88
30	13	19	18	—	—	84	64	25	23	4.784	2.580	1.215	633	7.020	3.486	89
25	5	6	4	—	—	48	23	16	14	2.740	1.451	610	300	3.597	1.743	90
25	10	14	11	—	—	64	44	11	10	4.807	2.729	1.167	620	7.196	3.628	91
26	6	14	11	—	—	65	38	19	18	3.659	1.905	849	435	5.137	2.561	92
15	3	8	6	—	—	35	20	7	6	1.491	800	356	178	1.939	989	93
<b>4.228</b>	<b>1.209</b>	<b>2.943</b>	<b>2.420</b>	<b>19</b>	<b>11</b>	<b>11.736</b>	<b>7.110</b>	<b>4.115</b>	<b>3.466</b>	<b>407.133</b>	<b>211.099</b>	<b>88.962</b>	<b>44.421</b>	<b>538.159</b>	<b>263.181</b>	

TAV. 6 — Popolazione residente in età da 10 anni in poi, per sesso: attiva, secondo

N. d'ordine	C O M U N I	P O P O L A Z I O N E											
		Agricoltura, caccia e pesca		Industrie estrattive e manifatturiere		Costruzioni e impianti		Energia elettrica gas e acqua		Trasporti e comunicazioni		Commercio e servizi vari	
		MF	M	MF	M	MF	M	MF	M	MF	M	MF	M
1	Acquàrica del Capo . . . . .	1.516	877	263	81	26	26	2	2	10	7	89	64
2	Alessano . . . . .	986	907	1.533	311	208	208	9	9	37	33	167	114
3	Alèzio . . . . .	1.906	1.153	551	282	60	59	—	—	44	42	233	176
4	Alliste . . . . .	2.459	1.372	271	149	31	31	2	2	15	14	74	59
5	Andrano . . . . .	1.300	1.016	767	57	25	25	1	1	10	7	35	25
6	Aradeo . . . . .	2.369	1.736	603	183	105	105	6	6	45	42	155	116
7	Arnesano . . . . .	828	597	784	209	160	160	4	4	20	18	84	55
8	Bagnolo del Salento . . . . .	474	375	371	74	44	44	2	2	12	10	47	38
9	Calimera . . . . .	1.240	829	1.157	303	116	116	5	4	43	39	311	254
10	Campi Salentina . . . . .	2.786	2.012	935	360	132	132	5	5	118	114	386	317
11	Cannole . . . . .	634	427	238	17	2	2	—	—	4	3	22	15
12	Caprìrica di Lecce . . . . .	582	522	596	66	42	42	6	6	8	8	65	57
13	Carmiano . . . . .	2.786	1.855	1.185	274	101	100	4	4	50	46	201	163
14	Carpignano Salentino . . . . .	1.671	938	169	45	16	16	1	1	5	1	35	15
15	Casarano . . . . .	5.327	2.797	973	691	161	160	7	7	66	63	366	276
16	Castri di Lecce . . . . .	503	477	543	95	48	48	2	2	16	13	80	71
17	Castrignano de' Greci . . . . .	400	376	710	155	105	105	—	—	19	16	248	226
18	Castrignano del Capo . . . . .	1.719	1.162	795	200	114	114	5	5	28	23	112	81
19	Cavallino . . . . .	567	500	1.045	277	105	105	3	3	26	25	145	120
20	Collepasso . . . . .	2.045	1.374	833	101	59	59	1	1	7	5	110	85
21	Copertino . . . . .	5.721	3.413	2.084	436	283	282	2	2	138	134	271	206
22	Corigliano d'Òtranto . . . . .	1.540	1.166	1.032	247	42	42	7	7	25	24	119	82
23	Corsano . . . . .	706	674	841	90	48	48	1	1	6	5	40	32
24	Cursi . . . . .	645	578	755	185	8	8	1	1	13	11	54	36
25	Cutrofiano . . . . .	3.280	2.196	1.122	274	62	62	2	2	19	15	225	170
26	Diso . . . . .	1.911	1.288	804	86	42	42	2	2	15	11	40	34
27	Gagliano del Capo . . . . .	1.087	1.026	730	94	51	51	—	—	14	13	66	40
28	Galatina . . . . .	4.649	3.765	2.595	884	702	702	8	8	142	127	886	621
29	Galàtone . . . . .	3.669	2.552	1.077	439	205	204	3	3	117	103	505	400
30	Gallipoli . . . . .	1.100	1.022	983	475	792	791	18	18	383	373	616	487
31	Giuggianello . . . . .	355	322	323	34	8	8	1	1	2	1	17	12
32	Giurdignano . . . . .	652	322	36	26	3	3	—	—	5	3	19	9
33	Guagnano . . . . .	2.930	1.605	126	119	37	37	1	1	20	15	141	81
34	Lecce . . . . .	3.244	2.346	5.694	2.796	1.673	1.667	136	132	1.395	1.322	4.953	3.517
35	Lèquile . . . . .	1.108	879	1.229	287	174	174	1	1	31	30	169	141
36	Leverano . . . . .	3.299	2.136	916	177	127	127	2	2	12	9	126	92
37	Lizzanello . . . . .	1.474	1.312	1.455	212	82	82	4	4	13	8	103	77
38	Màglie . . . . .	1.211	962	1.829	1.032	369	368	14	13	156	151	776	608
39	Martano . . . . .	2.543	1.516	785	377	167	166	2	2	16	15	152	104
40	Martignano . . . . .	604	441	326	47	15	15	3	3	4	3	28	23
41	Matino . . . . .	3.698	2.240	610	301	120	120	1	1	67	66	229	181
42	Melendugno . . . . .	2.746	1.629	411	145	93	93	1	1	24	22	72	43
43	Melissano . . . . .	2.087	1.206	247	134	49	48	2	2	26	25	122	96
44	Melpignano . . . . .	344	325	578	171	67	67	—	—	16	15	20	14
45	Miggiano . . . . .	1.066	663	328	47	18	18	1	1	7	6	46	32
46	Minervino di Lecce . . . . .	1.629	943	456	94	61	61	2	2	9	6	76	50
47	Monteroni di Lecce . . . . .	1.724	1.277	2.167	759	226	226	36	35	78	74	231	165



## il ramo di attività economica; non attiva, secondo alcuni gruppi di condizioni non professionali

A T T I V A				P O P O L A Z I O N E N O N A T T I V A								T O T A L E		N. d'or- dine	
Credito e assicurazione		Pubblica amministrazione		T O T A L E		in attesa di prima occupazione		attendente alle cure domestiche	altra		T O T A L E		P O P O L A Z I O N E R E S I D E N T E I N R T A D A 1 0 A N N I I N P O I		
MF	M	MF	M	MF	M	MF	M	F	MF	M	MF	M	MF		M
4	4	38	26	1.948	1.087	65	58	393	497	252	955	310	2.903	1.397	1
10	9	137	104	3.087	1.695	105	97	798	837	507	1.740	604	4.827	2.299	2
9	8	75	50	2.878	1.770	110	93	1.098	901	550	2.109	643	4.987	2.413	3
1	1	37	31	2.890	1.659	154	98	528	816	433	1.498	531	4.388	2.190	4
3	3	35	22	2.176	1.156	58	39	160	683	346	901	385	3.077	1.541	5
12	11	62	40	3.357	2.239	115	85	1.458	678	512	2.251	597	5.608	2.836	6
—	—	42	32	1.922	1.075	40	34	404	490	274	934	308	2.856	1.383	7
—	—	25	14	975	557	24	22	184	253	137	461	159	1.436	716	8
5	5	99	75	2.976	1.625	162	89	641	955	514	1.758	603	4.734	2.228	9
25	21	211	168	4.598	3.129	163	111	2.520	1.501	1.015	4.184	1.126	8.782	4.255	10
1	1	12	9	913	474	10	9	79	267	132	356	141	1.269	615	11
2	2	41	23	1.342	726	177	96	251	354	210	782	306	2.124	1.032	12
8	7	111	88	4.446	2.537	200	132	944	1.198	630	2.342	762	6.788	3.299	13
12	11	30	19	1.939	1.046	60	37	175	406	206	641	243	2.580	1.289	14
19	16	140	104	7.059	4.114	317	229	1.777	1.462	834	3.556	1.063	10.615	5.177	15
1	1	28	20	1.221	727	11	10	261	423	238	695	248	1.916	975	16
2	2	33	25	1.517	905	43	39	425	472	262	940	301	2.457	1.206	17
2	2	74	53	2.849	1.640	54	42	601	984	507	1.639	549	4.488	2.189	18
5	5	131	115	2.027	1.150	18	12	478	643	372	1.139	384	3.166	1.534	19
4	4	35	27	3.094	1.656	57	51	447	848	505	1.352	556	4.446	2.212	20
23	20	227	173	8.749	4.666	379	221	1.331	2.115	1.242	3.825	1.463	12.574	6.129	21
5	5	83	56	2.862	1.629	91	47	671	639	369	1.401	416	4.263	2.045	22
1	1	23	17	1.666	868	236	105	167	581	313	984	418	2.650	1.286	23
3	3	22	18	1.501	840	137	81	255	431	250	823	331	2.324	1.171	24
7	7	90	69	4.807	2.795	131	83	1.030	1.034	619	2.195	702	7.002	3.497	25
4	4	62	45	2.880	1.512	104	56	212	876	436	1.192	492	4.072	2.004	26
3	3	51	38	2.002	1.265	28	27	660	462	277	1.150	304	3.152	1.569	27
53	48	822	671	9.857	6.826	572	486	5.557	3.188	2.067	9.317	2.553	19.174	9.379	28
28	28	197	151	5.801	3.880	296	170	2.773	1.718	1.089	4.787	1.259	10.588	5.139	29
30	27	599	400	4.521	3.593	735	666	4.179	2.400	1.481	7.314	2.147	11.835	5.740	30
1	1	16	14	723	393	3	2	110	185	95	298	97	1.021	490	31
—	—	15	12	730	375	3	2	39	252	133	294	135	1.024	510	32
5	3	71	45	3.331	1.906	76	64	839	647	427	1.562	491	4.893	2.397	33
453	411	5.535	3.936	23.083	16.127	1.491	1.176	15.886	11.385	7.009	28.762	8.185	51.845	24.312	34
4	4	131	106	2.847	1.622	101	61	560	760	394	1.421	455	4.268	2.077	35
2	2	90	64	4.574	2.609	191	154	953	1.186	656	2.330	810	6.904	3.419	36
2	2	72	49	3.205	1.746	285	153	401	902	473	1.588	626	4.793	2.372	37
42	38	395	276	4.792	3.448	275	222	3.317	1.960	1.291	5.552	1.513	10.344	4.961	38
3	3	77	56	3.745	2.239	51	45	817	1.204	656	2.072	701	5.817	2.940	39
1	1	13	12	994	545	4	3	112	190	99	306	102	1.300	647	40
18	17	86	60	4.829	2.986	73	50	1.546	1.225	725	2.844	775	7.673	3.761	41
3	3	87	64	3.437	2.000	23	18	588	771	410	1.382	428	4.819	2.428	42
4	4	37	26	2.574	1.541	90	81	629	642	353	1.361	434	3.935	1.975	43
1	1	21	12	1.047	605	42	26	230	271	141	543	167	1.590	772	44
1	1	14	8	1.481	776	46	25	119	433	231	598	256	2.079	1.032	45
3	3	65	55	2.301	1.214	231	101	215	805	422	1.251	523	3.552	1.737	46
8	8	226	188	4.696	2.732	114	100	1.448	949	596	2.511	696	7.207	3.428	47

Segue: TAV. 6 — Popolazione residente in età da 10 anni in poi, per sesso: attiva, secondo

N. d'ordine	C O M U N I	P O P O L A Z I O N E											
		Agricoltura, caccia e pesca		Industrie estrattive e manifatturiere		Costruzioni e impianti		Energia elettrica gas e acqua		Trasporti e comunicazioni		Commercio e servizi vari	
		MF	M	MF	M	MF	M	MF	M	MF	M	MF	M
48	Montesano Salentino . . . . .	797	411	110	28	18	18	1	1	5	4	29	22
49	Morciano di Lèuca . . . . .	1.379	900	435	80	35	35	—	—	9	8	46	31
50	Muro Leccese . . . . .	970	781	1.225	282	164	164	4	4	20	18	112	76
51	Nardò . . . . .	8.036	5.275	3.497	827	527	527	11	11	140	133	699	515
52	Neviano . . . . .	2.213	1.295	565	144	66	66	3	3	18	15	97	72
53	Nociglia . . . . .	2.562	1.595	917	130	53	53	1	1	38	35	105	88
54	Nòvoli . . . . .	2.040	1.613	1.482	346	151	151	1	1	102	96	430	372
55	Ortelle . . . . .	991	521	104	56	34	34	2	2	5	4	38	29
56	Òtranto . . . . .	954	653	263	59	111	110	2	2	26	25	87	55
57	Palmariggi . . . . .	436	331	213	18	2	2	—	—	4	3	27	20
58	Paràbita . . . . .	3.109	1.654	603	322	163	163	3	3	66	61	274	212
59	Patù . . . . .	501	331	237	65	24	24	—	—	2	1	19	14
60	Poggiardo . . . . .	1.114	948	1.354	252	155	155	1	1	20	18	140	112
61	Presicce . . . . .	2.090	1.060	548	330	129	129	2	2	50	47	131	107
62	Ràcale . . . . .	2.761	1.509	358	208	61	61	2	2	44	41	173	144
63	Ruffano . . . . .	2.911	1.708	1.094	337	129	129	2	2	38	37	165	119
64	Sàlice Salentino . . . . .	3.224	1.656	241	146	63	63	4	4	17	14	145	101
65	Salve . . . . .	1.592	1.076	581	129	65	65	2	2	19	16	100	76
66	Sanàrica . . . . .	317	290	323	26	22	22	1	1	11	10	21	16
67	San Cesàrio di Lecce . . . . .	794	558	1.460	494	294	294	7	7	81	77	264	211
68	San Donato di Lecce . . . . .	1.384	1.027	955	131	36	36	5	5	41	36	56	38
69	Sannicola . . . . .	2.763	1.668	279	112	98	98	4	4	59	52	165	136
70	San Pietro in Lama . . . . .	510	425	1.131	435	134	134	1	1	35	34	231	200
71	Santa Cesàrea Terme . . . . .	1.084	707	338	36	27	27	1	1	10	9	46	24
72	Scorrano . . . . .	1.399	924	586	89	68	68	—	—	43	41	73	55
73	Seclì . . . . .	668	424	94	21	13	13	—	—	8	8	17	12
74	Sogliano Cavour . . . . .	962	767	739	117	28	28	—	—	12	9	85	66
75	Soletto . . . . .	878	586	1.068	408	146	146	1	1	40	35	100	74
76	Spècchia . . . . .	1.091	871	846	124	33	33	2	2	15	15	93	69
77	Spongano . . . . .	849	623	701	160	36	36	2	2	17	15	96	74
78	Squinzano . . . . .	3.758	2.441	1.586	478	173	173	8	8	120	115	499	362
79	Sternatia . . . . .	783	575	501	72	26	26	3	3	28	23	32	22
80	Supersano . . . . .	1.134	901	732	119	42	42	2	2	10	8	57	45
81	Surano . . . . .	867	459	41	18	4	4	—	—	7	7	23	14
82	Surbo . . . . .	1.719	1.095	1.190	471	96	96	3	3	36	35	165	133
83	Taurisano . . . . .	2.962	1.560	592	204	97	97	2	2	70	69	153	130
84	Taviano . . . . .	3.532	1.836	186	176	78	78	2	2	50	49	182	130
85	Tiggiano . . . . .	459	393	287	19	15	15	—	—	4	2	14	8
86	Trepuzzi . . . . .	1.868	1.395	1.965	553	411	411	5	5	72	67	380	310
87	Tricase . . . . .	2.619	2.135	2.750	486	241	241	6	6	115	106	218	161
88	Tùglie . . . . .	2.109	1.392	426	176	84	84	5	5	52	48	165	118
89	Ugento . . . . .	3.725	2.028	408	180	109	109	1	1	39	35	150	109
90	Uggiano la Chiesa . . . . .	1.236	892	689	138	51	51	2	2	11	10	91	63
91	Vèglie . . . . .	3.927	2.149	572	180	67	67	1	1	92	90	114	96
92	Vèrnole . . . . .	2.380	1.397	470	114	65	65	1	1	10	5	72	40
93	Zollino . . . . .	714	547	239	48	24	24	—	—	56	51	22	11
	<b>Provincia . . . . .</b>	<b>171.300</b>	<b>112.488</b>	<b>78.892</b>	<b>23.242</b>	<b>11.652</b>	<b>11.636</b>	<b>422</b>	<b>415</b>	<b>5.103</b>	<b>4.753</b>	<b>19.468</b>	<b>14.572</b>

il ramo di attività economica ; non attiva, secondo alcuni gruppi di condizioni non professionali

A T T I V A				P O P O L A Z I O N E N O N A T T I V A										T O T A L E		N. d'or- dine
Credito e assicurazione		Pubblica amministrazione		T O T A L E		in attesa di prima occupazione		attente alle cure domestiche	altra		T O T A L E		P O P O L A Z I O N E R E S I D E N T E I N E T À D A 1 0 A N N I I N P O I			
MF	M	MF	M	MF	M	MF	M	F	MF	M	MF	M	MF	M		
2	2	16	10	978	496	8	8	54	270	150	332	167	1.310	663	48	
3	3	28	22	1.935	1.079	91	52	290	458	260	839	312	2.774	1.391	49	
3	3	58	41	2.556	1.369	221	99	445	683	400	1.349	499	3.905	1.868	50	
35	33	443	317	13.388	7.638	417	249	3.412	3.506	2.128	7.335	2.377	20.723	10.015	51	
5	5	52	29	3.019	1.629	45	40	528	729	443	1.302	483	4.321	2.112	52	
5	5	61	44	3.742	1.951	90	60	347	1.104	610	1.541	670	5.283	2.621	53	
6	6	157	116	4.369	2.701	255	169	1.886	1.220	819	3.301	988	7.730	3.689	54	
1	1	38	25	1.213	672	97	55	227	477	251	801	306	2.014	978	55	
5	4	97	77	1.545	985	65	61	553	455	289	1.073	350	2.618	1.335	56	
1	1	16	8	699	383	22	22	168	225	134	415	156	1.114	539	57	
15	13	138	88	4.371	2.516	38	33	931	1.370	768	2.339	801	6.710	3.317	58	
1	1	15	13	799	449	13	12	117	267	134	397	146	1.196	595	59	
10	10	88	66	2.882	1.562	129	96	468	797	437	1.394	533	4.276	2.095	60	
13	11	84	65	3.047	1.751	77	53	699	866	493	1.642	546	4.689	2.297	61	
4	4	63	43	3.466	2.012	36	31	743	947	517	1.726	548	5.192	2.560	62	
4	4	79	49	4.422	2.385	144	76	670	909	502	1.723	578	6.145	2.963	63	
7	6	72	53	3.773	2.043	79	64	605	856	483	1.540	547	5.313	2.590	64	
—	—	50	36	2.409	1.400	106	56	540	509	307	1.155	363	3.564	1.763	65	
3	3	27	18	725	386	84	31	89	252	130	425	161	1.150	547	66	
8	7	283	212	3.191	1.860	106	96	1.215	996	629	2.317	725	5.508	2.585	67	
1	1	48	30	2.526	1.304	126	39	239	639	372	1.004	411	3.530	1.715	68	
5	5	99	60	3.472	2.135	63	51	1.117	809	518	1.989	569	5.461	2.704	69	
5	4	87	71	2.134	1.304	107	70	639	632	335	1.378	405	3.512	1.709	70	
1	1	42	31	1.549	836	8	8	141	472	229	621	237	2.170	1.073	71	
3	3	64	41	2.236	1.221	201	196	489	529	298	1.219	494	3.455	1.715	72	
—	—	6	5	806	483	9	9	248	160	113	417	122	1.223	605	73	
1	1	33	22	1.860	1.010	39	29	378	607	371	1.024	400	2.884	1.410	74	
4	4	106	64	2.343	1.318	106	89	633	709	434	1.448	523	3.791	1.841	75	
5	5	45	29	2.130	1.148	251	127	326	605	307	1.182	434	3.312	1.582	76	
1	1	42	31	1.744	942	21	19	305	511	264	837	283	2.581	1.225	77	
18	18	180	137	6.342	3.732	404	270	1.895	1.772	997	4.071	1.267	10.413	4.999	78	
3	3	44	35	1.420	759	86	35	156	407	212	649	247	2.069	1.006	79	
2	2	33	22	2.012	1.141	9	4	406	486	266	901	270	2.913	1.411	80	
2	2	18	8	962	512	6	6	75	283	145	364	151	1.326	663	81	
4	4	67	44	3.280	1.881	36	30	666	792	438	1.494	468	4.774	2.349	82	
2	1	66	47	3.944	2.110	46	43	502	1.031	574	1.579	617	5.523	2.727	83	
13	12	84	63	4.127	2.346	20	18	791	1.209	692	2.020	710	6.147	3.056	84	
—	—	10	8	789	445	96	39	130	343	187	569	226	1.358	671	85	
10	10	154	125	4.865	2.876	466	281	1.279	1.395	802	3.140	1.083	8.005	3.959	86	
10	9	185	146	6.144	3.290	361	186	952	1.923	1.043	3.236	1.229	9.380	4.519	87	
3	3	58	40	2.902	1.866	86	78	1.324	605	417	2.015	495	4.917	2.361	88	
5	5	102	80	4.539	2.547	54	42	743	1.008	561	1.805	603	6.344	3.150	89	
4	4	55	31	2.139	1.191	38	31	418	697	377	1.153	408	3.292	1.599	90	
4	4	52	39	4.829	2.626	137	68	558	1.026	591	1.721	659	6.550	3.285	91	
6	6	85	46	3.089	1.674	108	78	394	1.082	575	1.584	653	4.673	2.327	92	
—	—	39	23	1.144	704	22	18	266	328	171	616	189	1.760	893	93	
<b>1.076</b>	<b>991</b>	<b>14.192</b>	<b>10.276</b>	<b>302.105</b>	<b>178.373</b>	<b>12.780</b>	<b>8.835</b>	<b>87.323</b>	<b>88.835</b>	<b>51.872</b>	<b>188.938</b>	<b>60.707</b>	<b>491.043</b>	<b>239.080</b>		

TAV. 7 — Popolazione residente attiva, per sesso: addetta al ramo dell'agricoltura,

N. d'or- dine	COMUNI	ADDETTI ALL'AGRICOLTURA, CACCIA E PESCA											
		Indipendenti				Coadiuvanti di indipendenti		Dipendenti				TOTALE	
		conduttori non coltivatori e altri amministratori		conduttori coltivatori e altri lavoratori in proprio				dirigenti e impiegati		altri			
		MF	M	MF	M	MF	M	MF	M	MF	M	MF	M
1	Acquarica del Capo . . . . .	21	15	195	175	219	86	—	—	1.081	601	1.516	877
2	Alessano . . . . .	22	15	208	201	157	109	6	6	593	576	986	907
3	Alèzio . . . . .	14	13	281	268	215	99	3	3	1.393	770	1.906	1.153
4	Alliste . . . . .	22	18	138	133	120	47	3	3	2.176	1.171	2.459	1.372
5	Andrano . . . . .	4	4	313	279	272	145	—	—	711	588	1.300	1.016
6	Aradeo . . . . .	34	32	621	553	612	291	4	4	1.098	856	2.369	1.736
7	Arnesano . . . . .	9	3	255	238	227	90	3	3	334	263	828	597
8	Bagnolo del Salento . . . . .	6	2	107	100	75	33	1	1	285	239	474	375
9	Calimera . . . . .	16	14	187	155	170	62	2	2	865	596	1.240	829
10	Campi Salentina . . . . .	76	51	885	862	709	384	10	10	1.106	705	2.786	2.012
11	Cannole . . . . .	4	2	82	79	119	49	2	2	427	295	634	427
12	Caprarica di Lecce . . . . .	14	14	138	132	87	48	—	—	343	328	582	522
13	Carmiano . . . . .	50	41	537	478	489	174	10	10	1.700	1.152	2.786	1.855
14	Carpignano Salentino . . . . .	15	9	382	348	218	88	1	1	1.055	492	1.671	938
15	Casarano . . . . .	32	22	661	586	582	199	23	23	4.029	1.967	5.327	2.797
16	Castri di Lecce . . . . .	7	5	79	78	60	54	1	1	356	339	503	477
17	Castrignano de' Greci . . . . .	7	7	112	108	84	71	2	2	195	188	400	376
18	Castrignano del Capo . . . . .	12	12	134	130	166	51	1	1	1.406	968	1.719	1.162
19	Cavallino . . . . .	9	6	241	230	157	110	1	1	159	153	567	500
20	Collepasso . . . . .	9	8	268	225	365	136	1	1	1.402	1.004	2.045	1.374
21	Copertino . . . . .	37	33	486	436	474	162	10	10	4.714	2.772	5.721	3.413
22	Corigliano d'Òtranto . . . . .	18	11	577	557	494	246	—	—	460	352	1.549	1.166
23	Corsano . . . . .	7	7	68	67	30	13	—	—	601	587	706	674
24	Cursi . . . . .	14	10	219	209	133	88	—	—	279	271	645	578
25	Cutrofiano . . . . .	9	9	372	339	398	164	5	5	2.496	1.679	3.280	2.196
26	Diso . . . . .	8	8	146	141	33	20	—	—	1.724	1.119	1.911	1.288
27	Gagliano del Capo . . . . .	21	18	184	175	197	166	2	2	683	665	1.087	1.026
28	Galatina . . . . .	90	77	1.080	1.047	980	548	23	21	2.476	2.072	4.649	3.765
29	Galatone . . . . .	103	85	451	438	237	118	8	8	2.870	1.903	3.669	2.552
30	Gallipoli . . . . .	31	23	708	706	95	70	5	5	261	218	1.100	1.022
31	Giuggianello . . . . .	4	4	78	78	72	47	—	—	201	193	355	322
32	Giurdignano . . . . .	3	3	146	117	150	47	2	2	351	153	652	322
33	Guagnano . . . . .	56	47	412	399	386	141	5	5	2.071	1.013	2.930	1.605
34	Lecce . . . . .	153	117	848	810	1.355	700	33	31	855	688	3.244	2.346
35	Lèquile . . . . .	4	3	332	317	365	199	3	3	404	357	1.108	879
36	Leverano . . . . .	50	37	599	573	650	243	1	1	1.999	1.282	3.299	2.136
37	Lizzanello . . . . .	14	12	293	274	138	79	2	2	1.027	945	1.474	1.312
38	Màglie . . . . .	29	25	291	282	239	150	49	49	603	456	1.211	962
39	Martano . . . . .	12	11	230	213	389	156	5	5	1.907	1.131	2.543	1.516
40	Martignano . . . . .	2	2	142	127	122	62	—	—	338	250	604	441
41	Matino . . . . .	51	42	374	355	312	189	7	7	2.954	1.647	3.698	2.240
42	Melendugno . . . . .	8	5	336	308	346	175	6	6	2.050	1.135	2.746	1.629
43	Melissano . . . . .	61	43	106	101	80	39	6	6	1.834	1.017	2.087	1.206
44	Melpignano . . . . .	—	—	102	97	62	50	1	1	179	177	344	325
45	Miggiano . . . . .	5	4	94	87	158	54	5	5	804	513	1.066	663
46	Minervino di Lecce . . . . .	33	23	197	179	141	49	4	4	1.254	688	1.629	943
47	Monteroni di Lecce . . . . .	34	21	622	568	614	293	4	4	450	391	1.724	1.277

## caccia e pesca e ad altri rami di attività economica, secondo la condizione sociale

ADDETTI AD ALTRI RAMI DI ATTIVITÀ ECONOMICA												TOTALE POPOLAZIONE RESIDENTE ATTIVA		N. d'or- dine
Indipendenti				Coadiuvanti di indipendenti		Dipendenti				TOTALE		MF	M	
amministratori e liberi professionisti		lavoratori in proprio		MF	M	dirigenti e impiegati		altri		MF	M			
MF	M	MF	M			MF	M	MF	M			MF	M	
8	8	118	89	8	7	39	25	259	81	432	210	1.948	1.087	1
28	28	244	204	61	51	122	87	1.646	418	2.101	788	3.087	1.695	2
47	45	228	205	45	37	80	58	572	272	972	617	2.878	1.770	3
12	12	170	147	16	13	31	25	202	90	431	287	2.890	1.659	4
5	5	52	46	13	12	37	23	709	54	876	140	2.176	1.156	5
22	20	209	193	34	33	61	36	662	221	988	503	3.357	2.239	6
10	10	135	110	28	17	41	30	880	311	1.094	478	1.922	1.075	7
3	2	70	60	18	17	21	12	389	91	501	182	975	557	8
18	17	354	308	82	68	74	50	1.208	353	1.736	796	2.976	1.625	9
69	69	389	354	66	58	188	141	1.100	495	1.812	1.117	4.598	3.129	10
3	3	40	23	6	5	12	9	218	7	279	47	913	474	11
5	3	78	71	12	9	33	16	632	105	760	204	1.342	726	12
32	31	284	260	39	33	83	60	1.222	298	1.660	682	4.446	2.537	13
6	6	67	46	7	6	36	21	152	29	268	108	1.939	1.046	14
64	63	387	344	95	81	137	99	1.049	730	1.732	1.317	7.059	4.114	15
5	5	129	113	14	14	24	14	546	104	718	250	1.221	727	16
8	8	221	202	61	58	31	23	796	238	1.117	529	1.517	905	17
13	13	198	173	23	16	51	32	845	244	1.130	478	2.849	1.640	18
17	17	199	174	38	35	80	69	1.126	355	1.460	650	2.027	1.150	19
12	12	148	132	44	37	31	21	814	80	1.049	282	3.004	1.656	20
48	47	425	395	52	44	172	119	2.331	648	3.028	1.253	8.749	4.666	21
19	19	130	115	29	27	63	47	1.072	255	1.313	463	2.862	1.629	22
7	7	68	64	14	13	22	15	849	95	960	194	1.666	868	23
6	5	102	84	10	9	23	18	715	146	856	262	1.501	840	24
26	26	295	269	65	55	70	48	1.071	201	1.527	509	4.807	2.795	25
11	11	73	70	15	13	60	38	810	92	969	224	2.880	1.512	26
3	3	99	82	16	15	46	34	751	105	915	239	2.002	1.265	27
177	160	668	587	147	132	658	535	3.558	1.647	5.208	3.061	9.857	6.826	28
42	40	530	471	84	67	180	135	1.296	615	2.132	1.328	5.801	3.880	29
67	65	778	710	91	77	488	315	1.997	1.404	3.421	2.571	4.521	3.593	30
2	2	32	24	2	2	16	13	316	30	368	71	723	393	31
3	3	38	21	5	5	14	11	18	13	78	53	730	375	32
18	15	149	131	21	19	62	40	151	96	401	301	3.331	1.906	33
797	759	2.410	2.132	444	383	4.674	3.459	11.514	7.048	19.839	13.781	23.083	16.127	34
14	14	243	217	54	39	66	46	1.362	427	1.739	743	2.847	1.622	35
27	24	193	160	17	15	69	45	969	229	1.275	473	4.574	2.609	36
5	4	156	130	21	19	40	23	1.509	258	1.731	434	3.205	1.746	37
112	106	554	483	176	158	353	256	2.386	1.483	3.581	2.486	4.792	3.448	38
27	26	203	174	50	42	46	32	876	449	1.202	723	3.745	2.239	39
2	2	44	36	6	6	14	12	324	48	390	104	994	545	40
38	38	263	238	58	53	96	69	676	348	1.131	746	4.829	2.986	41
9	9	128	108	23	21	67	45	464	188	691	371	3.437	2.000	42
25	25	151	141	50	44	31	19	230	106	487	335	2.574	1.541	43
1	1	40	38	11	10	17	8	634	223	703	280	1.047	605	44
3	3	52	46	11	7	21	15	328	42	415	113	1.481	776	45
7	7	109	90	9	7	46	34	501	133	672	271	2.301	1.214	46
39	34	551	471	120	93	162	134	2.100	723	2.972	1.455	4.696	2.732	47

Segue: TAV. 7 — Popolazione residente attiva, per sesso: addetta al ramo dell'agricoltura,

N. d'or dine	C O M U N I	ADDETTI ALL'AGRICOLTURA, CACCIA E PESCA											
		Indipendenti				Coadiuvanti di indipendenti		Dipendenti				T O T A L E	
		conduttori non coltivatori e altri amministratori		conduttori coltivatori e altri lavoratori in proprio		MF	M	dirigenti e impiegati		altri		MF	M
		MF	M	MF	M			MF	M	MF	M		
48	Montesano Salentino . . . . .	3	3	23	21	19	9	1	1	751	377	797	411
49	Morciano di Lèuca . . . . .	21	15	179	168	270	112	2	2	907	603	1.379	900
50	Muro Leccese . . . . .	12	10	225	204	172	82	6	6	555	479	970	781
51	Nardò . . . . .	124	87	913	857	857	432	24	23	6.118	3.876	8.036	5.275
52	Neviano . . . . .	19	19	249	211	326	125	1	1	1.618	939	2.213	1.295
53	Nociglia . . . . .	9	9	154	149	194	87	11	11	2.194	1.339	2.562	1.595
54	Nòvoli . . . . .	48	39	433	404	321	122	9	9	1.229	1.039	2.040	1.613
55	Ortelle . . . . .	8	8	148	118	72	25	—	—	763	370	991	521
56	Òtranto . . . . .	7	6	181	176	230	127	2	2	534	342	954	653
57	Palmariggi . . . . .	1	1	30	30	29	23	—	—	376	277	436	331
58	Paràbita . . . . .	62	57	241	215	237	95	11	11	2.558	1.276	3.109	1.654
59	Patù . . . . .	4	4	67	50	97	37	—	—	333	240	501	331
60	Poggiardo . . . . .	4	4	235	215	280	173	4	4	591	552	1.114	948
61	Presicce . . . . .	19	16	164	148	183	66	7	7	1.717	823	2.090	1.060
62	Ràcale . . . . .	22	22	218	207	213	77	4	4	2.304	1.199	2.761	1.509
63	Ruffano . . . . .	52	35	445	400	682	269	7	7	1.725	997	2.911	1.708
64	Sàlice Salentino . . . . .	22	14	433	405	359	133	9	9	2.401	1.095	3.224	1.656
65	Salve . . . . .	11	8	199	195	161	93	1	1	1.220	779	1.592	1.076
66	Sanàrica . . . . .	1	1	58	57	41	31	—	—	217	201	317	290
67	San Cesàrio di Lecce . . . . .	12	10	224	197	227	101	2	2	329	248	794	558
68	San Donato di Lecce . . . . .	15	6	441	406	491	245	—	—	437	370	1.384	1.027
69	Sannicola . . . . .	19	19	348	335	281	138	3	3	2.112	1.173	2.763	1.668
70	San Pietro in Lama . . . . .	2	2	188	170	131	76	—	—	189	177	510	425
71	Santa Cesàrea Terme . . . . .	7	7	184	162	180	80	1	1	712	457	1.084	707
72	Scorrano . . . . .	6	6	97	95	162	76	8	8	1.126	739	1.399	924
73	Seclì . . . . .	3	3	51	51	42	27	—	—	572	343	668	424
74	Sogliano Cavour . . . . .	14	14	99	92	70	21	4	4	775	636	962	767
75	Soletto . . . . .	21	17	215	172	241	100	—	—	401	297	878	586
76	Spècchia . . . . .	9	8	159	129	123	41	4	4	796	689	1.091	871
77	Spongano . . . . .	11	5	118	108	130	66	9	9	581	435	849	623
78	Squinzano . . . . .	137	87	368	351	183	112	23	23	3.047	1.868	3.758	2.441
79	Sternatia . . . . .	5	5	265	245	307	137	1	1	205	187	783	575
80	Supersano . . . . .	4	3	120	101	151	85	8	8	851	704	1.134	901
81	Surano . . . . .	6	4	32	23	176	73	2	2	651	357	867	459
82	Surbo . . . . .	12	10	270	266	370	155	1	1	1.066	663	1.719	1.095
83	Taurisano . . . . .	18	12	144	118	136	58	3	3	2.661	1.369	2.962	1.560
84	Taviano . . . . .	31	28	241	232	194	91	6	6	3.060	1.479	3.532	1.836
85	Tiggiano . . . . .	4	4	20	19	10	8	1	1	424	361	459	393
86	Trepuzzi . . . . .	30	23	210	187	180	84	7	7	1.441	1.094	1.868	1.395
87	Tricase . . . . .	22	20	595	524	647	385	7	7	1.348	1.199	2.619	2.135
88	Tùglie . . . . .	39	24	342	328	261	137	—	—	1.467	903	2.109	1.392
89	Ugento . . . . .	16	15	447	384	535	192	10	10	2.717	1.427	3.725	2.028
90	Uggiano la Chiesa . . . . .	3	3	350	333	377	195	1	1	505	360	1.236	892
91	Vèglie . . . . .	33	29	281	262	298	134	12	12	3.303	1.712	3.927	2.149
92	Vèrnole . . . . .	17	14	228	216	242	103	4	4	1.889	1.060	2.380	1.397
93	Zollino . . . . .	18	18	289	273	359	213	—	—	48	43	714	547
	<b>Provincia . . . . .</b>	<b>2.203</b>	<b>1.727</b>	<b>26.238</b>	<b>24.367</b>	<b>25.000</b>	<b>11.845</b>	<b>476</b>	<b>471</b>	<b>117.383</b>	<b>74.078</b>	<b>171.300</b>	<b>112.488</b>

caccia e pesca e ad altri rami di attività economica, secondo la condizione sociale

ADDETTI AD ALTRI RAMI DI ATTIVITÀ ECONOMICA												T O T A L E		N. d'or- dine
Indipendenti				Coadiuvanti di indipendenti		Dipendenti				T O T A L E		POPOLAZIONE RESIDENTE ATTIVA		
amministratori e liberi professionisti		lavoratori in proprio				dirigenti e impiegati		altri				MF	M	
MF	M	MF	M	MF	M	MF	M	MF	M	MF	M	MF	M	
—	—	45	38	6	5	18	11	112	31	181	85	978	490	48
14	14	70	57	7	6	31	24	428	78	556	179	1.935	1.079	49
17	14	150	122	30	23	44	27	1.345	402	1.586	588	2.556	1.369	50
98	94	594	513	92	81	381	267	4.187	1.408	5.352	2.363	13.338	7.638	51
14	14	143	123	19	16	56	33	574	148	806	334	3.019	1.629	52
19	18	158	151	31	29	58	38	914	120	1.180	350	3.742	1.951	53
48	47	499	447	105	96	142	101	1.535	397	2.329	1.088	4.369	2.701	54
10	10	57	47	11	11	30	18	114	65	222	151	1.213	672	55
17	17	83	64	11	6	67	50	413	195	591	332	1.545	985	56
3	3	25	20	4	3	13	6	218	20	263	52	690	383	57
54	51	275	244	64	54	126	83	743	430	1.262	862	4.371	2.516	58
2	2	40	36	7	4	9	6	240	70	298	118	799	449	59
22	20	155	133	19	18	63	44	1.509	399	1.768	614	2.882	1.562	60
17	16	233	214	33	27	79	56	595	378	957	691	3.047	1.751	61
33	33	268	222	43	33	50	33	311	182	705	503	3.466	2.012	62
18	15	301	269	100	83	60	39	1.032	271	1.511	677	4.422	2.385	63
27	26	166	141	30	20	69	51	257	149	549	387	3.773	2.043	64
15	13	134	121	31	25	42	29	595	136	817	324	2.409	1.400	65
3	3	28	24	2	1	23	15	352	53	408	96	725	386	66
35	32	309	284	69	64	180	118	1.804	804	2.397	1.302	3.191	1.860	67
8	7	96	77	22	21	42	25	974	147	1.142	277	2.526	1.304	68
44	40	183	162	39	34	72	42	371	189	709	467	3.472	2.135	69
32	31	318	292	83	82	49	37	1.142	437	1.624	879	2.134	1.304	70
6	6	58	41	8	5	35	25	358	52	465	129	1.549	836	71
13	11	119	99	14	13	46	31	645	143	837	297	2.236	1.221	72
6	6	19	16	5	5	6	5	102	27	138	59	806	483	73
8	8	83	72	17	17	39	26	751	120	898	243	1.860	1.010	74
20	19	127	97	30	22	83	44	1.205	550	1.465	732	2.343	1.318	75
3	3	154	146	10	9	40	28	832	91	1.039	277	2.130	1.148	76
12	12	117	98	33	32	44	32	689	145	895	319	1.744	942	77
77	75	445	387	50	40	190	148	1.822	641	2.584	1.291	6.342	3.732	78
4	4	40	33	4	4	42	32	547	111	637	184	1.420	759	79
12	10	82	71	12	9	29	19	743	131	878	240	2.012	1.141	80
1	1	36	22	10	3	23	14	25	13	95	53	902	512	81
24	22	260	226	50	44	67	50	1.160	444	1.561	786	3.230	1.881	82
13	12	265	236	77	65	52	34	575	203	982	550	3.944	2.110	83
41	39	210	189	44	38	71	52	229	192	595	510	4.127	2.346	84
1	1	20	20	4	3	12	8	293	20	330	52	789	445	85
53	52	420	377	82	72	112	83	2.330	897	2.997	1.481	4.865	2.876	86
35	34	340	294	49	41	151	107	2.950	679	3.525	1.155	6.144	3.290	87
24	23	217	183	35	31	49	31	468	206	793	474	2.902	1.866	88
19	18	208	189	44	28	77	59	466	225	814	519	4.539	2.547	89
8	7	113	98	28	26	48	25	706	143	903	299	2.139	1.191	90
10	9	232	219	49	40	41	28	570	181	902	477	4.829	2.626	91
9	9	105	79	11	11	64	33	520	145	709	277	3.089	1.674	92
4	3	37	21	1	—	39	25	349	108	430	157	1.144	704	93
2.875	2.786	20.247	17.755	3.836	3.282	11.852	8.508	91.995	33.604	130.805	65.885	302.105	178.373	

TAV. 8 — Famiglie residenti: in totale; col capo famiglia addetto al ramo dell'agricoltura,

N. d'or- dine	C O M U N I	T O T A L E FAMIGLIE RESIDENTI		FAMIGLIE CON CAPI FAMIGLIA ADDETTI ALL'AGRICOLTURA, CACCIA									
				I n d i p e n d e n t i				C o a d i u v a n t i d i i n d i p e n d e n t i		D i p e n d e n t i			
		c o n d u t t o r i n o n c o l t i v a t o r i e a l t r i a m m i n i s t r a t o r i		c o n d u t t o r i c o l t i v a t o r i e a l t r i l a v o r a t o r i i n p r o p r i o						d i r i g e n t i e i m p i e g a t i		a l t r i	
		famiglie	componenti	famiglie	componenti					famiglie	componenti	famiglie	componenti
		N	componenti										
1	Aequàrica del Capo . . . . .	868	3.737	19	80	163	871	—	—	—	—	327	1.479
2	Alessano . . . . .	1.424	6.267	19	76	184	914	—	—	6	29	341	1.578
3	Alèzio . . . . .	1.494	6.213	12	46	263	1.184	2	7	3	15	422	1.932
4	Alliste . . . . .	1.299	5.718	18	88	118	629	1	1	3	8	636	3.070
5	Andrano . . . . .	978	3.908	3	14	255	1.228	1	6	—	—	313	1.376
6	Aradeo . . . . .	1.662	7.077	28	109	513	2.397	1	2	2	8	448	1.930
7	Arnesano . . . . .	823	3.548	8	39	230	1.084	—	—	2	5	122	572
8	Bagnolo del Salento . . . . .	465	1.821	4	16	93	426	1	2	1	8	125	542
9	Calimera . . . . .	1.461	5.801	15	57	148	612	1	6	2	6	370	1.642
10	Campi Salentina . . . . .	2.565	10.847	66	193	750	3.543	4	18	8	37	382	1.732
11	Cànnole . . . . .	393	1.620	4	22	78	405	—	—	1	5	150	703
12	Caprìrica di Lecce . . . . .	660	2.592	13	49	119	527	1	2	—	—	187	782
13	Carmiano . . . . .	2.077	8.680	42	197	462	2.285	3	14	9	41	634	2.728
14	Carpignano Salentino . . . . .	775	3.386	13	51	344	1.756	1	3	—	—	203	887
15	Casarano . . . . .	3.012	13.517	29	115	595	2.918	6	33	21	126	953	4.521
16	Castri di Lecce . . . . .	630	2.393	7	21	68	346	—	—	1	7	188	754
17	Castrignano de' Greci . . . . .	696	3.201	6	25	82	462	—	—	2	15	90	417
18	Castrignano del Capo . . . . .	1.387	5.657	9	52	99	452	2	10	1	5	504	2.401
19	Cavallino . . . . .	968	4.067	8	24	200	996	3	11	1	2	95	387
20	Collepasso . . . . .	1.359	5.672	8	20	213	968	1	4	1	3	523	2.352
21	Copertino . . . . .	3.593	16.321	32	123	429	2.063	1	6	9	47	1.465	7.285
22	Corigliano d'Òtranto . . . . .	1.286	5.349	17	39	526	2.540	1	4	—	—	125	493
23	Corsano . . . . .	815	3.440	7	36	55	277	1	4	—	—	325	1.544
24	Cursi . . . . .	713	3.049	11	33	183	910	1	10	—	—	131	559
25	Cutrofiano . . . . .	2.073	8.872	8	34	305	1.452	—	—	5	31	840	3.834
26	Diso . . . . .	1.203	5.100	8	20	100	511	—	—	—	—	582	2.888
27	Gagliano del Capo . . . . .	869	3.678	19	87	152	806	1	4	2	7	343	1.719
28	Galatina . . . . .	5.317	23.611	76	348	947	4.939	1	3	18	99	1.117	5.211
29	Galàtone . . . . .	3.198	13.447	87	286	393	1.817	—	—	7	39	1.085	4.909
30	Gallipoli . . . . .	3.353	15.593	25	113	515	2.960	—	—	2	9	135	712
31	Giuggianello . . . . .	306	1.263	4	13	71	330	—	—	—	—	108	508
32	Giurdignano . . . . .	296	1.348	3	18	105	549	—	—	2	10	86	401
33	Guagnano . . . . .	1.538	6.156	55	177	385	1.665	—	—	4	17	611	2.605
34	Lecce . . . . .	14.718	62.021	121	592	811	4.233	4	16	27	115	393	1.768
35	Lèquile . . . . .	1.164	5.380	2	4	286	1.541	3	10	3	19	174	850
36	Leverano . . . . .	2.087	8.927	45	142	547	2.662	1	6	1	5	690	3.138
37	Lizzanello . . . . .	1.520	6.077	14	44	239	1.027	1	2	2	11	522	2.302
38	Màglie . . . . .	2.898	12.617	24	118	259	1.265	1	3	41	181	265	1.228
39	Martano . . . . .	1.765	7.319	10	49	198	1.024	—	—	5	31	559	2.488
40	Martignano . . . . .	422	1.588	—	—	117	493	—	—	—	—	137	579
41	Matino . . . . .	2.314	9.924	48	209	342	1.623	2	5	5	19	923	4.234
42	Melendugno . . . . .	1.459	6.171	5	15	283	1.420	1	6	6	31	566	2.596
43	Melissano . . . . .	1.205	5.125	46	168	98	445	—	—	5	20	558	2.606
44	Melpignano . . . . .	487	2.082	—	—	89	486	—	—	1	3	76	323
45	Miggiano . . . . .	671	2.750	5	20	89	397	1	3	5	26	312	1.438
46	Minervino di Lecce . . . . .	1.084	4.539	25	94	157	765	2	6	3	20	395	1.815
47	Monteroni di Lecce . . . . .	2.036	9.085	29	84	535	2.603	3	13	4	18	197	844



## caccia e pesca e ad altri rami di attività economica, per condizione sociale del capo famiglia

E PESCA		FAMIGLIE CON CAPI FAMIGLIA ADDETTI AD ALTRI RAMI DI ATTIVITÀ ECONOMICA												N. d'or- dine
TOTALE		Indipendenti				Coadiuvanti di indipendenti		Dipendenti				TOTALE		
		amministratori e liberi professionisti		lavoratori in proprio				dirigenti e impiegati		altri				
famiglie	componenti	famiglie	componenti	famiglie	componenti	famiglie	componenti	famiglie	componenti	famiglie	componenti	famiglie	componenti	
509	2.430	4	17	72	347	—	—	24	89	43	188	143	641	1
550	2.597	21	133	167	866	1	5	63	263	267	1.226	519	2.498	2
702	3.184	29	147	176	815	1	4	45	168	145	630	396	1.764	3
776	3.796	11	53	111	587	—	—	20	82	38	169	180	891	4
572	2.624	1	6	39	197	—	—	18	61	56	252	114	516	5
992	4.455	12	51	161	769	—	—	24	109	113	512	310	1.441	6
362	1.700	4	20	93	419	—	—	20	88	165	740	282	1.267	7
224	994	2	7	54	243	4	14	13	56	49	211	122	531	8
536	2.323	10	41	272	1.256	3	11	41	151	208	915	534	2.374	9
1.210	5.523	55	263	302	1.381	1	6	98	427	236	1.061	692	3.138	10
233	1.135	—	—	21	89	—	—	9	28	15	56	45	173	11
320	1.360	1	3	59	259	1	3	16	56	94	392	171	713	12
1.150	5.265	27	125	204	950	—	—	51	171	177	776	459	2.022	13
561	2.697	6	26	41	176	—	—	18	99	18	76	83	377	14
1.604	7.713	50	248	299	1.490	1	2	72	318	357	1.735	779	3.793	15
264	1.128	2	8	76	347	—	—	10	30	67	294	155	679	16
180	919	3	21	152	759	—	—	12	58	136	664	303	1.502	17
615	2.920	10	50	143	670	—	—	25	88	139	631	317	1.439	18
316	1.420	13	66	149	650	—	—	59	240	198	885	419	1.841	19
746	3.347	8	33	113	554	—	—	17	59	65	282	203	928	20
1.936	9.524	28	142	324	1.692	2	10	82	340	381	1.824	817	4.008	21
669	3.076	14	52	103	464	1	3	29	124	150	687	297	1.330	22
388	1.861	7	29	48	234	1	4	14	46	66	317	136	630	23
326	1.512	5	26	69	338	—	—	14	61	108	474	196	899	24
1.158	5.351	18	80	213	943	2	7	38	171	133	558	404	1.759	25
690	3.419	4	11	55	269	—	—	32	113	73	323	164	716	26
517	2.623	—	—	59	330	1	2	21	74	72	330	153	736	27
2.159	10.600	103	517	506	2.302	12	59	292	1.246	923	4.298	1.836	8.422	28
1.572	7.051	28	145	394	1.812	8	36	95	396	317	1.510	842	3.899	29
677	3.794	50	237	588	3.075	5	22	258	1.037	834	4.427	1.735	8.798	30
183	851	2	11	20	90	—	—	9	31	16	67	47	199	31
196	978	1	5	15	84	—	—	10	39	5	33	31	161	32
1.055	4.464	8	36	115	498	2	13	36	139	70	312	231	998	33
1.356	6.724	583	2.658	1.836	8.288	29	127	2.848	11.731	4.463	20.378	9.759	43.182	34
468	2.424	10	40	154	727	3	14	34	134	249	1.191	450	2.106	35
1.284	5.953	10	38	140	627	—	—	29	128	144	698	323	1.491	36
778	3.386	4	20	107	437	—	—	19	78	224	945	354	1.480	37
590	2.795	70	389	406	2.031	13	82	187	809	716	3.469	1.392	6.780	38
772	3.592	20	96	157	751	1	3	22	92	231	1.082	431	2.024	39
254	1.072	1	4	32	144	—	—	10	21	34	124	77	293	40
1.320	6.090	26	119	209	1.016	5	19	48	221	162	770	450	2.145	41
861	4.068	7	35	94	407	—	—	35	117	102	486	238	1.045	42
707	3.239	12	50	130	624	—	—	16	76	59	291	217	1.041	43
166	812	1	4	35	173	—	—	8	25	145	676	189	878	44
412	1.884	1	4	37	189	—	—	13	54	31	137	82	384	45
582	2.700	6	35	81	368	1	3	26	115	75	369	189	890	46
768	3.562	27	124	371	1.827	2	11	105	464	356	1.689	861	4.115	47

Segue: TAV. 8 — Famiglie residenti: in totale; col capo famiglia addetto al ramo dell'agricoltura,

N. d'or- dine	C O M U N I	T O T A L E FAMIGLIE RESIDENTI		FAMIGLIE CON CAPI FAMIGLIA ADDETTI ALL'AGRICOLTURA, CACCIA									
				I n d i p e n d e n t i				C o a d j u v a n t i d i i n d i p e n d e n t i		D i p e n d e n t i			
		c o n d u t t o r i n o n c o l t i v a t o r i e a l t r i a m m i n i s t r a t o r i		c o n d u t t o r i c o l t i v a t o r i e a l t r i l a v o r a t o r i i n p r o p r i o						d i r i g e n t i e i m p i e g a t i		a l t r i	
		famiglie	componenti	famiglie	componenti					famiglie	componenti	famiglie	componenti
48	Montesano Salentino . . . .	429	1.704	3	14	18	83	—	—	1	2	219	949
49	Morciano di Lèuca . . . . .	823	3.490	17	65	158	776	—	—	2	10	333	1.545
50	Muro Leccese . . . . .	1.135	4.821	11	48	181	835	4	23	4	24	218	958
51	Nardò . . . . .	6.027	26.263	104	406	799	4.041	3	15	18	105	2.106	9.851
52	Neviano . . . . .	1.221	5.384	14	64	203	924	3	10	1	2	481	2.283
53	Nociglia . . . . .	1.572	6.682	9	46	138	673	—	—	11	56	709	3.459
54	Nòvoli . . . . .	2.122	9.558	43	181	333	1.615	7	27	6	33	496	2.454
55	Ortelle . . . . .	611	2.505	5	24	110	523	1	5	—	—	192	870
56	Òtranto . . . . .	781	3.390	3	23	159	857	—	—	2	7	185	872
57	Palmariggi . . . . .	306	1.425	1	4	27	176	—	—	—	—	153	732
58	Paràbita . . . . .	1.980	8.457	59	240	197	960	1	6	8	47	698	3.234
59	Patù . . . . .	386	1.503	4	13	48	211	1	3	—	—	134	598
60	Poggiardo . . . . .	1.324	5.443	4	19	219	1.088	—	—	4	15	324	1.490
61	Presicce . . . . .	1.443	5.905	17	66	141	718	—	—	7	32	451	2.019
62	Ràcale . . . . .	1.582	6.528	20	84	180	865	1	2	4	28	630	2.905
63	Ruffano . . . . .	1.888	7.859	46	174	382	1.789	5	24	7	39	593	2.653
64	Sàlice Salentino . . . . .	1.585	6.889	18	69	391	1.853	—	—	8	41	571	2.637
65	Salve . . . . .	1.092	4.568	8	35	190	876	—	—	1	7	436	1.934
66	Sanàrica . . . . .	356	1.492	—	—	48	239	—	—	—	—	132	619
67	San Cesàrio di Lecce . . . .	1.631	6.780	11	63	196	950	2	8	2	12	143	633
68	San Donato di Lecce . . . .	1.079	4.521	12	34	364	1.684	3	10	—	—	228	943
69	Sannicola . . . . .	1.675	6.847	16	67	302	1.287	1	4	3	25	693	2.999
70	San Pietro in Lama . . . . .	992	4.518	1	6	144	783	2	11	—	—	89	446
71	Santa Cesàrea Terme . . . .	638	2.740	7	26	150	790	3	6	—	—	207	977
72	Scorrano . . . . .	1.045	4.495	6	32	89	487	—	—	8	50	464	2.199
73	Seclì . . . . .	347	1.545	2	6	46	215	—	—	—	—	185	902
74	Sogliano Cavour . . . . .	834	3.677	12	49	81	402	—	—	4	23	311	1.531
75	Soletto . . . . .	1.178	4.601	18	51	158	740	1	11	—	—	189	815
76	Spècchia . . . . .	1.093	4.311	6	33	126	580	—	—	4	21	407	1.813
77	Spongano . . . . .	797	3.259	10	25	99	459	3	11	9	49	233	1.120
78	Squinzano . . . . .	3.100	13.300	106	403	285	1.286	5	21	22	99	1.065	5.018
79	Sternatia . . . . .	630	2.581	5	16	229	1.039	—	—	1	10	111	481
80	Supersano . . . . .	882	3.794	4	10	98	530	—	—	8	53	391	1.797
81	Surano . . . . .	380	1.643	5	21	22	108	—	—	2	13	192	933
82	Surbo . . . . .	1.401	6.108	9	24	237	1.168	—	—	1	4	374	1.706
83	Taurisano . . . . .	1.659	7.469	14	70	105	529	1	3	3	21	773	3.739
84	Taviano . . . . .	1.838	7.881	27	115	214	988	—	—	6	20	784	3.670
85	Tiggiano . . . . .	410	1.764	3	16	14	54	—	—	1	9	202	1.016
86	Trepuzzi . . . . .	2.344	10.419	29	100	173	819	—	—	6	34	660	3.214
87	Tricase . . . . .	2.855	11.998	19	77	503	2.422	4	16	6	25	704	3.400
88	Tùglie . . . . .	1.562	6.116	38	133	320	1.283	1	2	—	—	545	2.300
89	Ugento . . . . .	1.919	8.320	14	55	376	1.890	1	2	9	58	769	3.450
90	Uggiano la Chiesa . . . . .	959	4.194	3	23	318	1.636	—	—	1	5	192	914
91	Vèglie . . . . .	1.897	8.429	28	99	252	1.173	—	—	12	71	903	4.293
92	Vèrnole . . . . .	1.516	5.999	15	58	192	923	—	—	4	15	638	2.816
93	Zollino . . . . .	504	2.262	18	73	251	1.300	—	—	—	—	25	96
	<b>Provincia . . . . .</b>	<b>145.214</b>	<b>620.291</b>	<b>1.881</b>	<b>7.420</b>	<b>22.468</b>	<b>109.433</b>	<b>106</b>	<b>440</b>	<b>417</b>	<b>2.143</b>	<b>40.271</b>	<b>195.959</b>

## caccia e pesca e ad altri rami di attività economica, per condizione sociale del capo famiglia

E PESCA		FAMIGLIE CON CAPI FAMIGLIA ADDETTI AD ALTRI RAMI DI ATTIVITÀ ECONOMICA												N. d'or- dine
TOTALE		Indipendenti				Coadiuvanti di indipendenti		Dipendenti				TOTALE		
		amministratori e liberi professionisti		lavoratori in proprio				dirigenti e impiegati		altri				
famiglie	componenti	famiglie	componenti	famiglie	componenti	famiglie	componenti	famiglie	componenti	famiglie	componenti	famiglie	componenti	
241	1.048	—	—	28	128	—	—	11	46	18	78	57	252	48
510	2.396	8	40	45	183	—	—	17	57	54	264	124	544	49
418	1.888	12	67	110	506	2	5	18	67	268	1.297	410	1.942	50
3.030	14.418	64	318	444	2.068	7	21	228	967	884	3.896	1.627	7.270	51
702	3.283	10	56	95	464	—	—	26	101	73	317	204	938	52
867	4.234	10	56	133	590	—	—	31	102	88	378	262	1.126	53
885	4.310	38	159	317	1.673	3	17	45	173	207	1.006	610	3.028	54
308	1.422	6	25	46	212	—	—	12	31	32	156	96	424	55
349	1.759	11	60	61	283	—	—	33	116	109	544	214	1.003	56
181	912	—	—	21	109	1	7	6	19	22	106	50	241	57
963	4.487	43	213	212	981	3	12	54	222	192	885	504	2.313	58
187	825	2	6	33	164	—	—	2	12	37	173	74	355	59
551	2.612	18	88	122	528	—	—	36	155	270	1.195	446	1.966	60
616	2.835	13	70	170	823	—	—	52	174	202	883	437	1.950	61
835	3.884	22	107	180	784	—	—	24	106	83	365	309	1.362	62
1.033	4.679	11	58	216	1.079	—	—	28	108	145	642	400	1.887	63
988	4.600	22	123	127	601	1	2	39	147	81	365	270	1.238	64
635	2.852	7	30	98	481	1	4	21	82	91	436	218	1.083	65
180	858	2	11	20	97	—	—	11	48	56	237	89	393	66
354	1.666	23	100	228	1.091	3	18	94	359	477	2.090	825	3.658	67
607	2.671	5	23	65	318	1	4	25	94	132	616	228	1.055	68
1.015	4.382	27	126	139	646	1	4	32	106	107	509	306	1.391	69
236	1.246	20	90	243	1.168	—	—	28	106	246	1.185	537	2.549	70
367	1.799	3	20	40	178	—	—	18	63	40	173	101	434	71
567	2.768	7	24	79	392	—	—	21	80	101	502	208	998	72
233	1.123	4	20	14	75	—	—	4	12	14	67	36	174	73
408	2.005	7	37	60	298	—	—	21	85	74	315	162	735	74
366	1.617	14	57	86	349	3	14	31	112	327	1.465	461	1.997	75
543	2.447	1	4	104	501	—	—	22	105	103	407	230	1.017	76
354	1.684	9	42	85	426	2	13	19	80	75	340	190	901	77
1.483	6.827	55	253	313	1.488	2	12	101	437	403	1.721	874	3.911	78
346	1.546	3	16	29	126	—	—	22	97	84	378	138	617	79
501	2.390	7	28	61	265	—	—	16	82	89	383	173	758	80
221	1.075	1	8	23	120	—	—	12	50	7	26	43	204	81
621	2.902	13	58	198	968	3	7	32	124	201	908	447	2.065	82
896	4.362	10	47	199	1.058	2	6	30	97	109	592	350	1.800	83
1.031	4.793	23	111	164	823	4	21	39	146	88	413	318	1.514	84
220	1.095	1	7	15	75	—	—	6	23	13	55	35	163	85
868	4.167	46	233	313	1.507	3	15	60	235	508	2.421	920	4.411	86
1.236	5.940	26	118	247	1.037	1	3	86	362	487	2.293	847	3.813	87
904	3.718	20	92	156	672	1	3	27	105	110	505	314	1.377	88
1.169	5.455	12	62	169	858	1	7	42	172	140	623	364	1.722	89
514	2.578	4	19	87	448	—	—	23	82	81	359	195	908	90
1.195	5.641	7	35	178	849	—	—	19	76	105	460	309	1.420	91
849	3.812	4	11	61	275	2	12	33	111	98	444	198	853	92
294	1.469	2	3	16	74	—	—	19	63	69	342	106	482	93
<b>65.143</b>	<b>305.395</b>	<b>1.968</b>	<b>9.356</b>	<b>14.852</b>	<b>70.403</b>	<b>147</b>	<b>667</b>	<b>6.561</b>	<b>26.723</b>	<b>19.925</b>	<b>91.975</b>	<b>43.453</b>	<b>199.124</b>	

TAV. 9 — Abitazioni, altri alloggi e relativi abitanti. Abitazioni e relative stanze, per titolo di godimento

N. d'ordine	COMUNI	ABITAZIONI OCCUPATE									ABITAZIONI NON OCCUPATE						ALTRI ALLOGGI OCCUPATI (a)		
		TOTALE				Proprietà e usufrutto			Affitto			TOTALE		Proprietà e usufrutto		Affitto		N	abitanti
		stanze		abitanti	N	stanze	abitanti	N	stanze	abitanti	N	stanze	N	stanze	N	stanze	N		
		N	N															adibite esclusivam. altro uso	
1	Acquàrica del Capo . . .	856	1.867	30	3.724	477	1.193	2.114	241	381	971	47	129	45	126	—	—	3	13
2	Alessano . . . . .	1.411	3.591	44	6.266	840	2.337	3.828	409	856	1.755	69	171	59	149	7	17	—	—
3	Alèzio . . . . .	1.418	3.842	30	6.133	563	2.012	2.399	685	1.371	3.028	54	201	45	180	7	12	21	71
4	Alliste . . . . .	1.272	2.610	1	5.690	838	1.918	3.889	269	391	1.140	161	330	145	299	4	4	10	28
5	Andrano . . . . .	965	2.312	26	3.902	794	1.936	3.311	59	120	241	68	183	66	180	1	1	3	6
6	Aradeo . . . . .	1.625	3.744	57	7.009	884	2.324	3.859	552	1.008	2.393	52	133	45	115	4	14	17	59
7	Arnesano . . . . .	797	2.152	43	3.541	351	1.078	1.569	258	563	1.140	82	366	76	348	5	12	2	7
8	Bagnolo del Salento . . .	448	924	24	1.821	266	585	1.123	138	224	532	15	60	7	39	6	16	—	—
9	Calimera . . . . .	1.438	3.629	31	5.795	882	2.523	3.531	477	936	1.940	54	140	53	138	—	—	1	6
10	Campi Salentina . . . . .	2.445	7.619	87	10.835	1.298	4.574	5.493	814	2.146	3.798	113	405	80	273	9	19	4	12
11	Cannole . . . . .	386	1.098	7	1.620	230	734	991	106	217	429	13	51	13	51	—	—	—	—
12	Caprìrica di Lecce . . .	654	1.638	32	2.592	424	1.180	1.702	144	277	564	23	55	23	55	—	—	—	—
13	Carmiano . . . . .	1.909	5.376	276	8.673	1.130	3.593	5.231	473	1.005	2.093	103	456	102	455	1	1	1	7
14	Carpignano Salentino . .	768	1.596	42	3.379	423	986	1.826	223	348	936	60	164	53	152	5	8	4	7
15	Casarano . . . . .	2.976	6.299	93	13.516	1.515	3.696	6.893	1.132	1.939	5.209	102	316	83	286	9	14	1	1
16	Castri di Lecce . . . . .	618	1.235	25	2.391	344	748	1.346	194	322	743	30	73	29	71	—	—	2	2
17	Castrignano de' Greci . .	689	1.699	25	3.201	370	1.078	1.775	252	473	1.157	16	40	11	32	—	—	—	—
18	Castrignano del Capo . .	1.379	3.337	11	5.654	1.003	2.505	4.232	201	446	789	251	1.318	242	1.293	7	20	1	1
19	Cavallino . . . . .	953	2.883	166	4.067	452	1.484	1.819	302	758	1.380	56	192	49	179	3	4	—	—
20	Collepasso . . . . .	1.324	2.945	18	5.545	841	1.999	3.636	247	436	986	50	122	49	120	1	2	30	127
21	Copertino . . . . .	3.513	8.402	37	16.263	1.642	4.752	7.617	1.601	2.992	7.486	216	619	176	545	28	41	18	57
22	Corigliano d'Òtranto . . .	1.259	2.601	41	5.315	623	1.536	2.527	474	756	2.026	75	144	53	110	15	24	10	34
23	Corsano . . . . .	792	2.186	9	3.440	598	1.700	2.754	46	111	193	55	159	54	156	—	—	—	—
24	Cursi . . . . .	712	1.776	17	3.047	416	1.159	1.833	193	366	831	13	47	13	47	—	—	1	2
25	Cutrofiano . . . . .	2.033	5.388	209	8.809	1.106	3.252	4.775	586	1.145	2.552	110	302	91	247	3	7	16	63
26	Diso . . . . .	1.166	2.895	3	5.013	961	2.473	4.320	98	200	361	155	497	149	483	4	9	28	87
27	Gagliano del Capo . . . .	867	1.920	55	3.973	601	1.474	2.867	178	276	749	32	71	30	69	1	1	2	5
28	Galatina . . . . .	5.098	13.460	176	23.323	1.710	5.918	7.938	2.779	5.937	12.611	186	652	137	550	29	65	73	283
29	Galàtone . . . . .	3.074	7.781	126	13.389	1.390	4.122	5.921	1.357	2.947	6.126	172	472	142	400	21	51	15	56
30	Gallipoli . . . . .	3.120	8.246	82	15.538	551	2.323	2.640	2.337	5.263	11.807	74	209	38	116	24	65	17	52
31	Giuggianello . . . . .	305	766	5	1.263	207	552	890	35	63	120	31	86	27	77	1	2	—	—
32	Giurdignano . . . . .	296	689	16	1.348	198	500	958	54	89	222	7	13	4	9	3	4	—	—
33	Guagnano . . . . .	1.465	3.268	20	6.155	929	2.316	3.921	298	486	1.282	50	129	45	118	2	4	1	1
34	Lecce . . . . .	12.809	41.897	634	61.132	3.221	13.939	15.809	8.211	24.000	38.584	523	1.852	415	1.526	62	173	241	863
35	Lèquile . . . . .	1.129	3.452	153	5.379	422	1.573	1.936	465	1.121	2.164	63	253	52	223	3	8	—	—
36	Leverano . . . . .	2.005	4.320	17	8.808	983	2.438	4.207	801	1.392	3.624	93	247	90	244	1	1	30	119
37	Lizzanello . . . . .	1.479	3.606	157	6.043	708	2.040	2.895	611	1.173	2.504	51	129	40	108	8	11	12	34
38	Màglie . . . . .	2.830	7.051	195	12.550	900	3.160	4.014	1.644	3.229	7.325	137	358	99	277	28	60	16	67
39	Martano . . . . .	1.724	3.531	138	7.309	735	1.807	3.155	788	1.274	3.297	170	360	125	266	24	34	2	10
40	Martignano . . . . .	401	1.024	8	1.588	297	800	1.214	56	113	230	31	72	25	63	4	6	—	—
41	Matino . . . . .	2.225	4.463	46	9.821	1.278	2.882	5.744	725	1.141	3.127	198	508	192	498	5	9	31	101
42	Melendugno . . . . .	1.419	3.327	31	6.160	850	2.158	3.765	360	661	1.482	226	517	208	481	6	11	3	8
43	Melissano . . . . .	1.181	2.614	21	5.117	824	2.039	3.696	241	334	983	62	175	56	158	5	15	3	5
44	Melpignano . . . . .	483	980	11	2.082	223	538	931	220	363	979	13	48	11	46	2	2	—	—
45	Miggiano . . . . .	659	1.485	15	2.712	548	1.262	2.328	31	59	112	4	21	3	20	1	1	10	38
46	Minervino di Lecce . . .	1.076	2.713	44	4.539	743	1.999	3.237	190	416	778	42	112	40	108	1	3	—	—
47	Monteroni di Lecce . . .	1.971	6.089	228	9.057	924	3.211	4.233	730	1.875	3.332	217	819	196	750	2	9	9	28

(a) Grotte, baracche, cantine, magazzini, negozi, uffici, locali di scuole e caserme, archi di mura e di ponti, carrozzoni ambulanti, ecc.

Segue: Tav. 9 — Abitazioni, altri alloggi e relativi abitanti. Abitazioni e relative stanze, per titolo di godimento

N. d'ordine	C O M U N I	A B I T A Z I O N I O C C U P A T E									A B I T A Z I O N I N O N O C C U P A T E						A L T R I A L L O G G I O C C U P A T I (a)		
		T O T A L E				Proprietà e usufrutto			Affitto			T O T A L E		Proprietà e usufrutto		Affitto		N	abitan- ti
		N	stanze	adibite esclu- sivam. altro uso	abitan- ti	N	stanze	abitan- ti	N	stanze	abitan- ti	N	stanze	N	stanze	N	stanze		
																		N	stanze
48	Montesano Salentino . . .	423	1.162	17	1.704	330	918	1.348	10	20	37	33	117	28	104	2	4	—	—
49	Morciano di Lèuca . . .	807	1.903	26	3.482	540	1.401	2.477	141	255	543	84	278	71	254	10	12	4	8
50	Muro Leccese . . . . .	1.116	2.229	52	4.788	724	1.533	3.151	247	414	1.054	72	186	64	173	5	7	7	33
51	Nardò . . . . .	5.614	14.059	200	25.910	2.378	7.228	10.888	2.483	4.895	11.452	1.146	3.848	1.007	3.509	64	134	85	353
52	Neviano . . . . .	1.191	3.169	80	5.362	842	2.385	3.853	210	437	916	75	210	66	175	5	17	10	22
53	Nociglia . . . . .	1.546	3.342	30	6.662	1.140	2.558	5.048	188	343	773	101	246	93	231	3	8	5	20
54	Nòvoli . . . . .	2.048	5.824	97	9.557	1.005	3.295	4.558	741	1.698	3.623	102	318	93	301	9	17	1	1
55	Ortelle . . . . .	607	1.486	14	2.503	492	1.242	2.065	45	86	161	80	201	78	196	2	5	2	2
56	Òtranto . . . . .	713	1.777	26	3.181	261	794	1.148	353	773	1.552	66	212	48	175	10	18	61	209
57	Palmariggi . . . . .	305	571	2	1.423	193	407	953	74	104	298	8	15	8	15	—	—	1	2
58	Paràbita . . . . .	1.946	4.753	157	8.450	1.083	3.046	4.847	595	1.105	2.562	135	422	124	395	6	14	2	7
59	Patù . . . . .	386	829	34	1.503	287	644	1.103	43	76	168	21	47	17	38	2	7	—	—
60	Poggiardo . . . . .	1.304	2.883	27	5.433	696	1.712	2.952	437	830	1.840	74	161	63	140	7	15	4	10
61	Presicce . . . . .	1.382	3.166	47	5.801	747	2.080	3.179	499	820	2.018	97	315	86	293	7	13	31	104
62	Ràcale . . . . .	1.536	3.391	37	6.525	991	2.417	4.262	378	639	1.613	165	471	160	463	4	6	2	3
63	Ruffano . . . . .	1.867	3.730	47	7.841	1.129	2.594	4.863	517	741	2.201	88	256	87	255	—	—	5	18
64	Sàlice Salentino . . . . .	1.504	4.050	57	6.705	928	2.792	3.951	427	880	2.042	108	306	76	224	6	15	40	184
65	Salve . . . . .	1.081	2.721	44	4.567	714	1.996	3.144	242	436	979	49	158	45	150	2	2	1	1
66	Sanàrica . . . . .	349	810	8	1.492	243	593	1.024	57	110	249	33	87	32	85	1	2	—	—
67	San Cesàrio di Lecce . . .	1.569	4.716	83	6.772	486	1.916	2.046	833	2.105	3.544	93	415	74	354	15	44	5	8
68	San Donato di Lecce . . .	1.072	2.254	49	4.521	675	1.506	2.933	266	455	1.049	57	121	50	111	5	8	—	—
69	Sannicola . . . . .	1.606	4.324	186	6.696	1.006	3.015	4.195	367	717	1.605	72	295	72	295	—	—	33	151
70	San Pietro in Lama . . . .	955	2.907	36	4.518	381	1.578	1.818	459	1.016	2.120	34	114	31	107	3	7	—	—
71	Santa Cesàrea Terme . . .	632	1.237	5	2.723	428	890	1.912	87	152	319	270	646	208	516	51	114	6	17
72	Scorrano . . . . .	1.028	2.230	14	4.482	575	1.382	2.532	326	541	1.382	30	92	26	82	1	2	2	13
73	Seclì . . . . .	347	755	3	1.545	231	545	1.068	69	106	292	40	104	36	95	2	6	—	—
74	Sogliano Cavour . . . . .	812	1.770	22	3.677	400	1.070	1.820	330	529	1.503	48	122	43	114	2	4	—	—
75	Soletto . . . . .	1.143	2.853	30	4.597	651	1.776	2.582	326	666	1.327	54	125	44	101	5	11	1	4
76	Spècchia . . . . .	1.077	2.322	35	4.301	742	1.755	3.005	144	224	600	129	322	104	263	12	15	3	10
77	Spongano . . . . .	782	2.013	7	3.259	607	1.628	2.628	106	225	399	50	176	46	168	—	—	—	—
78	Squinzano . . . . .	2.593	7.684	131	12.926	1.229	4.427	6.036	972	2.177	4.944	48	198	41	164	6	28	99	372
79	Sternatia . . . . .	623	1.378	17	2.569	421	1.013	1.821	131	227	505	27	64	27	64	—	—	3	12
80	Supersano . . . . .	877	1.990	106	3.794	528	1.375	2.293	205	308	882	28	86	23	72	1	4	—	—
81	Surano . . . . .	377	894	5	1.643	299	730	1.312	45	81	194	36	88	34	82	2	6	—	—
82	Surbo . . . . .	1.316	3.414	9	6.020	691	2.092	3.174	486	997	2.229	56	127	51	116	5	11	26	88
83	Taurisano . . . . .	1.612	3.346	15	7.372	963	2.221	4.513	457	733	2.106	64	219	59	211	4	7	25	97
84	Taviano . . . . .	1.784	3.888	36	7.881	1.116	2.751	5.053	439	657	1.867	87	214	76	191	3	5	—	—
85	Tiggiano . . . . .	410	924	1	1.764	344	805	1.536	27	43	107	9	48	9	48	—	—	—	—
86	Trepuzzi . . . . .	2.156	6.514	98	10.408	1.040	3.796	5.006	825	1.999	4.040	78	302	76	293	1	3	2	10
87	Tricase . . . . .	2.807	6.835	86	11.894	1.877	4.862	8.245	565	1.187	2.359	258	907	229	838	16	27	29	103
88	Tùglie . . . . .	1.530	3.705	47	6.032	859	2.380	3.328	484	892	2.004	71	224	63	211	5	8	27	84
89	Ugento . . . . .	1.885	3.778	27	8.292	850	2.103	3.874	773	1.173	3.342	151	374	134	347	9	13	11	28
90	Uggiano la Chiesa . . . . .	910	2.271	70	4.065	603	1.649	2.776	202	390	799	57	168	51	153	4	7	36	129
91	Vèglie . . . . .	1.853	4.718	77	8.361	1.123	3.280	5.203	456	806	2.027	140	348	124	316	5	6	18	68
92	Vèrnole . . . . .	1.498	3.348	31	5.997	793	2.051	3.237	551	931	2.148	115	216	83	172	17	20	1	2
93	Zollino . . . . .	495	1.435	165	2.257	308	1.006	1.501	122	254	516	28	98	24	85	2	5	2	5
	<b>Provincia . . . . .</b>	<b>138.896</b>	<b>351.684</b>	<b>5.955</b>	<b>615.782</b>	<b>71.462</b>	<b>203.643</b>	<b>316.953</b>	<b>50.025</b>	<b>106.252</b>	<b>224.401</b>	<b>9.092</b>	<b>27.843</b>	<b>7.870</b>	<b>24.981</b>	<b>673</b>	<b>1.417</b>	<b>1.228</b>	<b>4.438</b>

(a) Grotte, baracche, cantine, magazzini, negozi, uffici, locali di scuole e caserme, archi di mura e di ponti, carrozzoni ambulanti, ecc.

TAV. 10 — Abitazioni occupate e non occupate, per servizio installato

N. d'or- dine	COMUNI	TOTALE ABITAZIONI E ALTRI ALLOGGI	ABITAZIONI FORNITE DI								ABITAZIONI SFORNITE DI		
			cucina	acqua potabile			latrina		bagno	impianto fisso di		acqua potabile e latrina	qualsiasi servizio
				di acquedotto		di pozzo	interna	esterna		illuminaz. elettrica	gas per cucina		
				interna	esterna								
1	Acquàrica del Capo . . . . .	906	897	26	5	686	69	769	10	785	—	37	1
2	Alessano . . . . .	1.480	1.465	77	9	1.123	472	994	17	1.189	—	4	—
3	Alèzio . . . . .	1.493	1.459	67	8	942	262	833	46	1.125	—	234	1
4	Alliste . . . . .	1.443	1.424	15	4	1.020	522	692	5	1.023	—	153	2
5	Andrano . . . . .	1.036	1.019	17	26	766	97	878	5	948	—	39	—
6	Aradeo . . . . .	1.694	1.648	49	13	246	405	657	14	1.205	—	578	7
7	Arnesano . . . . .	881	864	64	13	315	136	650	9	564	—	35	2
8	Bagnolo del Salento . . . . .	463	458	14	3	240	81	290	5	322	—	65	1
9	Calimera . . . . .	1.493	1.486	23	6	994	98	1.358	16	1.210	—	20	1
10	Campi Salentina . . . . .	2.562	2.460	167	51	841	384	2.111	63	2.132	—	39	8
11	Cannole . . . . .	399	379	7	1	228	29	161	4	255	—	115	3
12	Caprìca di Lecce . . . . .	677	653	19	11	426	44	549	5	496	—	33	3
13	Carmiano . . . . .	2.013	2.012	80	33	564	494	1.439	21	1.723	—	58	—
14	Carpignano Salentino . . . . .	832	827	10	7	426	154	248	7	515	—	199	—
15	Casarano . . . . .	3.079	3.069	134	42	1.695	1.283	1.412	48	2.282	—	276	1
16	Castri di Lecce . . . . .	650	641	9	1	331	25	619	5	538	—	2	—
17	Castrignano de' Greci . . . . .	705	700	18	3	398	47	601	2	556	—	38	—
18	Castrignano del Capo . . . . .	1.631	1.589	46	12	1.323	308	1.083	15	1.438	—	107	2
19	Cavallino . . . . .	1.009	945	33	10	633	125	747	15	757	—	37	4
20	Collepasso . . . . .	1.404	1.318	29	14	690	123	1.214	3	998	—	30	3
21	Copertino . . . . .	3.747	3.665	131	19	2.083	1.335	2.257	77	2.938	—	122	4
22	Corigliano d'Òtranto . . . . .	1.344	1.275	18	3	812	318	733	14	845	—	147	7
23	Corsano . . . . .	847	843	19	—	738	216	602	9	738	—	15	1
24	Cursi . . . . .	726	664	12	1	526	67	593	3	522	—	38	7
25	Cutrofiano . . . . .	2.159	2.026	37	9	782	340	227	11	1.511	—	1.070	21
26	Diso . . . . .	1.349	1.260	17	3	944	159	906	9	1.172	—	179	5
27	Gagliano del Capo . . . . .	901	881	10	5	326	254	171	4	767	—	365	1
28	Galatina . . . . .	5.357	5.092	381	72	2.930	2.373	2.135	162	3.902	—	473	19
29	Galàtone . . . . .	3.261	3.193	125	15	2.305	1.273	1.844	38	2.036	—	71	9
30	Gallipoli . . . . .	3.211	3.113	503	48	1.628	2.091	936	99	2.575	—	81	11
31	Giuggianello . . . . .	336	335	4	2	311	33	290	3	310	—	4	—
32	Giurdignano . . . . .	303	302	—	1	237	11	217	—	218	—	26	—
33	Guagnano . . . . .	1.516	1.436	74	5	100	86	1.405	35	1.347	—	17	1
34	Lecce . . . . .	13.573	12.901	8.707	1.252	2.227	8.836	3.403	1.882	11.704	944	271	34
35	Lèquile . . . . .	1.192	1.117	38	21	883	131	870	18	847	—	36	2
36	Leverano . . . . .	2.128	2.083	65	18	1.165	581	1.477	10	1.890	—	26	—
37	Lizzanello . . . . .	1.542	1.488	24	2	501	98	1.274	5	1.093	—	110	9
38	Màglie . . . . .	2.983	2.868	304	55	2.125	771	1.937	120	2.414	—	76	1
39	Martano . . . . .	1.896	1.856	42	7	931	301	1.195	28	1.147	—	263	10
40	Martignano . . . . .	432	429	8	3	184	19	408	—	310	—	1	—
41	Matino . . . . .	2.454	2.398	131	47	1.040	851	1.397	38	1.499	—	134	2
42	Melendugno . . . . .	1.648	1.641	24	11	411	81	1.437	6	987	—	117	—
43	Melissano . . . . .	1.246	1.236	70	8	859	131	966	17	879	—	108	2
44	Melpignano . . . . .	496	491	9	1	353	20	402	3	321	—	48	1
45	Miggiano . . . . .	673	662	6	2	530	183	431	1	623	—	29	—
46	Minervino di Lecce . . . . .	1.118	1.117	31	2	716	101	879	5	882	—	91	—
47	Monteroni di Lecce . . . . .	2.197	2.174	176	54	1.133	405	1.577	70	1.761	—	43	—

## Segue: Tav. 10 — Abitazioni occupate e non occupate, per servizio installato

N. d'or- dine	C O M U N I	TOTALE ABITAZIONI E ALTRI ALLOGGI	A B I T A Z I O N I F O R N I T E D I								A B I T A Z I O N I S F O R N I T E D I		
			cucina	acqua potabile			latrina		bagno	impianto fisso di		acqua potabile e latrina	qualsiasi servizio
				di acquedotto		di pozzo	interna	esterna		illuminaz. elettrica	gas per cucina		
				interna	esterna								
48	Montesano Salentino . . . . .	456	395	7	1	303	76	238	3	363	—	56	4
49	Morciano di Lèuca . . . . .	895	884	13	4	603	91	350	6	723	—	200	1
50	Muro Leccese . . . . .	1.195	1.164	14	8	841	197	820	5	790	—	99	3
51	Nardò . . . . .	6.845	6.654	326	72	3.606	3.364	2.801	60	4.566	—	262	14
52	Neviano . . . . .	1.276	1.242	42	8	602	183	1.033	11	1.086	—	40	1
53	Nociglia . . . . .	1.652	1.632	48	13	829	566	807	11	1.390	—	243	1
54	Nòvoli . . . . .	2.151	2.125	228	36	473	1.417	647	57	1.824	—	62	6
55	Ortelle . . . . .	689	677	7	2	558	27	585	1	556	—	47	1
56	Òtranto . . . . .	840	765	43	13	430	330	307	15	580	—	89	1
57	Palmariggi . . . . .	314	310	4	1	28	45	115	1	224	—	135	1
58	Paràbita . . . . .	2.083	2.058	140	22	1.202	614	1.305	43	1.656	—	117	3
59	Patù . . . . .	407	406	5	—	321	31	320	5	303	—	15	—
60	Poggiardo . . . . .	1.382	1.372	25	3	917	371	721	11	1.051	—	162	1
61	Presicce . . . . .	1.510	1.472	43	13	1.095	294	1.104	16	1.193	—	48	—
62	Ràcale . . . . .	1.703	1.694	33	3	1.473	531	1.137	13	1.134	—	18	—
63	Ruffano . . . . .	1.960	1.934	56	12	939	646	951	12	1.505	—	276	1
64	Sàlice Salentino . . . . .	1.652	1.591	70	10	395	182	1.293	35	1.365	—	34	2
65	Salve . . . . .	1.131	1.122	6	4	777	303	404	4	868	—	229	3
66	Sanàrica . . . . .	382	381	4	3	286	59	275	2	263	—	35	—
67	San Cesàrio di Lecce . . . . .	1.667	1.590	191	52	862	464	1.128	51	1.263	—	42	2
68	San Donato di Lecce . . . . .	1.129	1.106	3	3	621	264	825	1	824	—	23	—
69	Sannicola . . . . .	1.711	1.672	60	294	1.030	1.434	226	15	1.287	—	6	—
70	San Pietro in Lama . . . . .	989	964	53	18	725	157	765	19	849	—	29	1
71	Santa Cesàrea Terme . . . . .	908	893	101	117	432	295	382	12	763	—	123	—
72	Scorrano . . . . .	1.060	1.046	21	5	487	108	305	12	624	—	461	2
73	Seclì . . . . .	387	386	6	1	88	69	119	1	237	—	150	1
74	Sogliano Cavour . . . . .	860	860	26	8	488	111	437	4	582	—	246	—
75	Soletto . . . . .	1.198	1.147	20	8	745	291	905	5	860	—	—	—
76	Spècchia . . . . .	1.209	1.204	22	19	512	273	285	11	955	—	495	1
77	Spongano . . . . .	832	831	21	2	699	119	687	8	651	—	13	—
78	Squinzano . . . . .	2.740	2.550	132	25	308	283	1.201	60	1.939	—	996	50
79	Sternatia . . . . .	653	627	23	2	454	158	479	7	506	—	11	—
80	Supersano . . . . .	905	904	18	4	401	294	346	10	812	—	199	1
81	Surano . . . . .	413	412	1	1	345	378	9	2	301	—	13	—
82	Surbo . . . . .	1.398	1.335	38	10	1.021	96	1.186	7	1.092	—	48	7
83	Taurisano . . . . .	1.701	1.664	46	8	704	308	1.227	25	1.314	—	125	3
84	Taviano . . . . .	1.871	1.863	52	9	1.573	149	1.676	33	1.309	—	29	1
85	Tiggiano . . . . .	419	419	2	1	332	31	327	2	373	—	26	—
86	Trepuzzi . . . . .	2.236	2.163	100	19	1.011	173	1.922	29	1.798	—	122	16
87	Tricase . . . . .	3.094	3.016	133	24	2.238	1.299	1.401	44	2.612	—	214	10
88	Tùglie . . . . .	1.628	1.579	53	9	918	481	934	16	1.296	—	136	1
89	Ugento . . . . .	2.047	2.019	56	15	1.208	210	845	28	1.455	—	512	9
90	Uggiano la Chiesa . . . . .	1.003	961	15	5	700	140	731	6	741	—	39	—
91	Vèglie . . . . .	2.011	1.894	51	26	1.086	109	1.705	14	1.573	—	124	18
92	Vèrnole . . . . .	1.614	1.595	17	11	459	187	1.292	9	1.040	—	85	7
93	Zollino . . . . .	525	516	9	8	351	50	435	8	391	—	26	2
	<b>Provincia . . . . .</b>	<b>149.218</b>	<b>144.959</b>	<b>14.259</b>	<b>2.865</b>	<b>76.190</b>	<b>43.481</b>	<b>84.267</b>	<b>3.732</b>	<b>114.161</b>	<b>944</b>	<b>12.516</b>	<b>361</b>

