

ISTITUTO CENTRALE DI STATISTICA
IX CENSIMENTO GENERALE DELLA POPOLAZIONE
4 NOVEMBRE 1951

VOLUME I
DATI SOMMARI PER COMUNE

FASCICOLO 42
PROVINCIA DI FIRENZE



SOC. ABETE - ROMA
1956

Fasc. 42 - Provincia di Firenze

ERRATA - CORRIGE

Pag.	Tav.	Col.	Riga	Errata	Corrige
14	2	3	58	.024	1.024
17	2	6	12	7	37

I N D I C E

CARTA PLANIMETRICA

AVVERTENZE	<i>Pag.</i> 5
TAVOLA 1 - Superficie territoriale e densità - Popolazione per sesso : residente, per specie di località abitata ; residente temporaneamente assente, per luogo di presenza ; presente, per carattere della dimora	» 12
» 2 - Altitudine e popolazione residente dei comuni, delle frazioni geografiche e delle località abitate	» 14
» 3 - Popolazione residente, per sesso e stato civile	» 29
» 4 - Popolazione residente, per sesso e classi di età	» 30
» 5 - Popolazione residente in età da 6 anni in poi, per sesso : analfabeti ; alfabeti, secondo il titolo di studio	» 32
» 6 - Popolazione residente in età da 10 anni in poi, per sesso : attiva, secondo il ramo di attività economica ; non attiva, secondo alcuni gruppi di condizioni non professionali	» 34
» 7 - Popolazione residente attiva, per sesso : addetta al ramo dell'agricoltura, caccia e pesca e ad altri rami di attività economica, secondo la condizione sociale	» 36
» 8 - Famiglie residenti : in totale ; col capo famiglia addetto al ramo dell'agricoltura, caccia e pesca e ad altri rami di attività economica, per condizione sociale del capo famiglia	» 38
» 9 - Abitazioni, altri alloggi e relativi abitanti. Abitazioni e relative stanze, per titolo di godimento	» 40
» 10 - Abitazioni occupate e non occupate, per servizio installato	» 41

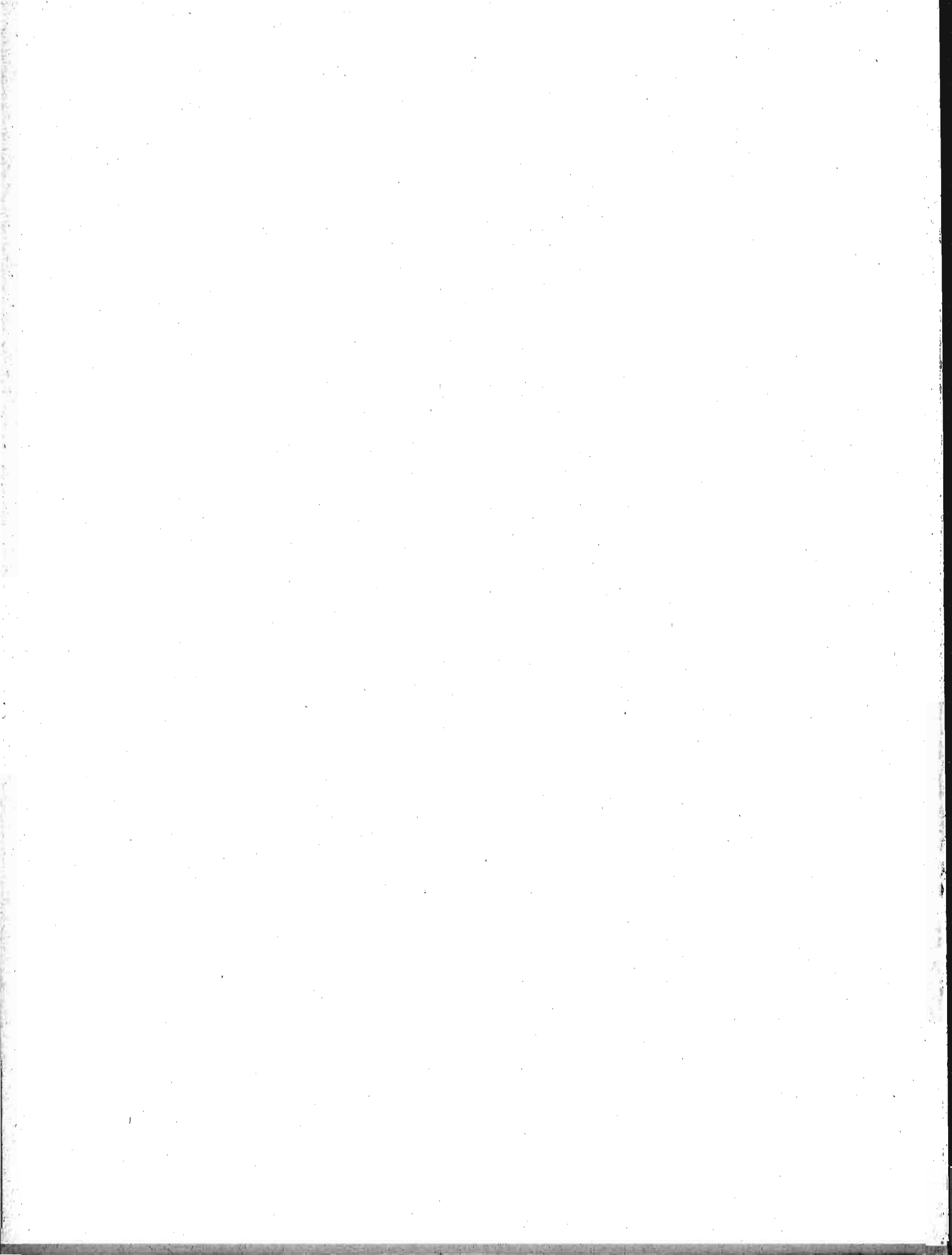

AVVERTENZE

Le presenti « avvertenze » hanno lo scopo di eliminare le eventuali incertezze che possono sorgere nella interpretazione dei dati, allorchè si consultano le tavole statistiche contenute nel fascicolo. A tal fine si è ritenuto necessario definire le modalità cui fanno riferimento i dati indicati nelle predette tavole ogni qual volta esse modalità possano far sorgere dubbi sul loro preciso significato.

Per facilità di ricerca, accanto ad ogni modalità oggetto di definizione sono riportati, fra parentesi, i numeri distintivi delle tavole statistiche i cui dati sono classificati in funzione della modalità considerata.

Ai fini di eventuali raffronti fra i dati riportati nel presente fascicolo e quelli analoghi risultanti dal Censimento generale della popolazione al 21-4-1936, si richiama quanto esposto in proposito nella « Relazione generale » al IX Censimento generale della popolazione.

1. - Carta planimetrica provinciale. — Nella carta planimetrica (scala 1 : 250.000) inserita nel fascicolo sono indicati, con riferimento alla data di censimento, i confini dei Comuni della provincia e la rete stradale e ferroviaria statale.

I confini comunali sono stati tracciati in base a piano topografico del IX Censimento generale della popolazione, formato con le tavolette al 25.000 dell'Istituto Geografico Militare; l'ubicazione dei centri capoluoghi di comune è stata contrassegnata con simboli convenzionali corrispondenti alle classi di ampiezza demografica (popolazione residente) indicate in calce alla carta stessa.

I Comuni sono contraddistinti da un numero progressivo secondo l'ordine geografico (dall'alto in basso e da sinistra a destra). Nel retro della carta è predisposto l'elenco dei Comuni in ordine alfabetico con riferimento anche al numero d'ordine geografico, onde facilitare l'individuazione dei singoli Comuni nella carta stessa.

2. - Comune. — La denominazione e la superficie territoriale dei Comuni fanno riferimento alla data di censimento (4 novembre 1951). La superficie territoriale (espressa in ettari) è quella fornita dagli Uffici Tecnici del Catasto o Erariali; eventuali differenze con i dati pubblicati nei fascicoli provinciali relativi al Censimento generale della popolazione del 21 aprile 1936 sono da ascrivere a variazioni territoriali o a rettifiche per accertamenti intervenuti successivamente.

Le zone di territorio in contestazione tra due o più Comuni sono comprese, ai fini del Censimento, nella circoscrizione di uno dei Comuni medesimi, come posto in evidenza, di volta in volta, con apposita nota in calce alle tavole 1 e 2. Analoga nota è stata apposta per le variazioni territoriali che hanno avuto esecuzione, successivamente alla data di censimento, fino al 30 giugno 1954.

3. - Frazione geografica (Tav. 2). — Quota parte di territorio comunale comprendente di norma un centro abitato, nonchè nuclei abitati e case sparse circonvicini gravitanti sul centro. Sono considerate, inoltre, frazioni geografiche a se stanti, anche se disabitate:

a) le isole amministrative, cioè le parti di territorio comunale separate, da quella comprendente la casa comunale, dal territorio di altro o di altri Comuni e le isole marittime e lacuali;

b) le zone di territorio comprendenti nuclei o case sparse gravitanti su centri abitati di altri Comuni;

c) le zone di territorio di alta montagna completamente disabitata, le paludi, gli acquitrini e i laghi appartenenti ad un solo Comune, purchè di una certa ampiezza;

d) la parte di lago spettante a ciascun Comune, qualora il lago risulti diviso tra più Comuni;

e) le zone di territorio in contestazione tra due o più Comuni.

4. - **Località abitate** (*Tavv. 1 e 2*). — Aggregati più o meno grandi di case che, ai fini dell'insediamento della popolazione, si distinguono in: « centro abitato », « nucleo abitato », « case sparse ». I centri e i nuclei abitati, aventi sempre un nome proprio, possono risultare costituiti da case situate nel territorio di due o più Comuni confinanti; tale particolarità è posta in evidenza, di volta in volta, con apposita nota.

— **Centro abitato** (*Tavv. 1 e 2*). — Aggregato di case contigue o vicine con interposte strade, piazze e simili, o comunque brevi soluzioni di continuità, caratterizzato dall'esistenza di servizi od esercizi pubblici determinanti un luogo di raccolta ove sogliono concorrere anche gli abitanti dei luoghi vicini, per ragioni di culto, istruzione, affari, approvvigionamenti e simili.

Sono considerati « centri abitati temporanei » le località turistiche, di cura e di villeggiatura non abitate continuamente, aventi, però, nel periodo di attività stagionale, i requisiti di centro abitato.

I centri che comprendono la casa comunale sono contrassegnati con asterisco.

— **Nucleo abitato** (*Tavv. 1 e 2*). — Aggregato di case, con almeno cinque famiglie, privo del luogo di raccolta che caratterizza il centro abitato. Il carattere di nucleo abitato è, inoltre, riconosciuto:

a) al gruppo, anche minimo, di case vicine tra loro, situate in zona montana, quando vi abitino almeno due famiglie e le condizioni della viabilità siano tali da rendere difficili e comunque non frequenti i rapporti con le altre località abitate;

b) all'aggregato di case (dirute o non dirute) in zona montana, già sede di popolazione e, alla data di censimento, disabitato per il noto fenomeno dello spopolamento montano;

c) ai fabbricati di aziende agricole e zootecniche (cascine, fattorie, masserie, ecc.), anche se costituiti da un solo edificio, purchè il numero delle famiglie in esso abitanti non sia inferiore a cinque;

d) ai conventi, alle case di cura, alle colonie climatiche e sanatoriali, agli orfanotrofi, alle case di correzione e alle scuole-convitto situati in aperta campagna;

e) agli edifici distanti da centri e nuclei abitati, con servizi od esercizi pubblici (stazione ferroviaria, centrale idroelettrica, spaccio, chiesa, ecc.), purchè negli stessi o nelle eventuali case prossime, da comprendere nel nucleo, abitino almeno due famiglie.

— **Case sparse** (*Tavv. 1 e 2*). — Case disseminate per la campagna o situate lungo strade a distanza tale tra loro da non poter costituire nemmeno un nucleo abitato.

5. - **Accentatura dei nomi dei Comuni, delle frazioni geografiche e delle località abitate.** — Ai fini della retta pronuncia dei nomi dei Comuni, delle frazioni geografiche e delle località abitate, è stato posto l'accento tonico sulle parole sdrucciole e tronche.

Le parole piane non sono state accentate anche se terminanti con vocali costituenti iato, mentre sono state accentate sulla penultima sillaba se terminanti con vocali costituenti dittongo.

Le parole terminanti con consonante sono state accentate se l'accento tonico non cade sull'ultima vocale.

6. - **Altitudine** (*Tav. 2*). — Per i Comuni e le frazioni geografiche è stata indicata l'altitudine minima e massima dell'intero territorio; l'altitudine dei centri abitati si riferisce al principale luogo di raccolta, di norma una piazza (della chiesa parrocchiale, del municipio, del mercato, ecc.); l'altitudine dei nuclei abitati fa riferimento ad un punto intermedio del terreno su cui sorgono le case dei nuclei stessi.

7. - **Popolazione residente** (*Tavv. 1 e 2*). — È costituita dal complesso delle persone aventi, alla data di censimento, la dimora abituale nel Comune considerato, anche se non iscritte nel registro della popolazione stabile, tanto se presenti quanto se temporaneamente assenti dal Comune, alla data medesima, per una delle seguenti ragioni: a) affari, diporto, breve cura e simili; b) baliatico (bambini dati a balia); c) istruzione, riabilitazione, noviziato religioso; d) servizio militare di leva, di richiamo, di volontariato (esclusi i dispersi in guerra); e) servizio statale all'estero; f) missione fuori sede; g) attività svolte continuativamente in Comune diverso da quello di abitazione della famiglia, sempre che il rientro in famiglia ricorresse almeno settimanalmente; h) lavori stagionali o comunque temporanei; i) mancanza di sede fissa di lavoro; l) imbarco su navi della marina militare o mercantile; m) ricovero temporaneo in luoghi di cura o di assistenza, compreso il ricovero in istituti psichiatrici di durata inferiore a tre anni; n) detenzione in attesa di giudizio o condanna a pena inferiore a 5 anni o confino.

Nella popolazione residente di ciascun Comune sono compresi anche gli sfollati per eventi bellici che in esso hanno conservato l'iscrizione anagrafica, pur alloggiando fuori del territorio del Comune stesso, nel quale non hanno potuto ancora far ritorno per cause indipendenti dalla loro volontà, nonchè i cittadini italiani profughi da territori non più amministrati dall'Italia dopo l'ultima guerra (esclusa la Zona A del T.L.T.) che, alla data di censimento, si trovavano nel territorio del Comune.

La popolazione residente di ciascun centro o nucleo diviso tra due o più Comuni (*Tav. 2*) è data dalla somma delle quote parti riportate per il centro o nucleo stesso nei diversi Comuni di appartenenza indicati in nota.

8. - Popolazione presente (*Tav. 1*). — È costituita dalle persone presenti nel Comune considerato, alla data di censimento, tanto se residenti nel Comune, quanto se residenti in altri Comuni o all'estero.

9. - Densità demografica dei Comuni (*Tav. 1*). — Rapporto tra il totale della popolazione residente di ciascun Comune e la superficie territoriale del Comune espressa in Km²; il tutto, con riferimento alla data di censimento.

10. - Assenza temporanea (*Tav. 1*). — Riguarda coloro che, alla data di censimento, erano assenti dal Comune di residenza per una qualsiasi delle ragioni di cui al punto 7.

11. - Età (*Tavv. 4 e 5*). — È misurata in anni compiuti e pertanto nelle classificazioni per gruppi gli estremi inferiore e superiore di ciascuna classe sono espressi in anni compiuti. Così, ad es.:

fino a 6 anni: dalla nascita fino al 6° anno di vita compiuto (cioè fino al 6° compleanno);

da 6 a 10 anni: dal 6° anno compiuto fino al 10° anno compiuto (cioè fino al 10° compleanno);

da 10 a 14 anni: dal 10° anno compiuto fino al 14° anno compiuto (cioè fino al 14° compleanno);

da 14 a 18 anni: dal 14° anno compiuto fino al 18° anno compiuto (cioè fino al 18° compleanno);

.....

da 65 anni in poi: dal 65° anno compiuto in poi.

È da avvertire che i casi di censiti in età ignota sono stati eliminati mediante accertamenti presso i Comuni di residenza e di nascita dei censiti stessi; i rarissimi casi per i quali non è stato possibile accertare l'esatta data di nascita sono stati eliminati in base alle altre notizie del foglio di censimento interferenti con l'età.

12. - Grado di istruzione dei censiti (*Tav. 5*). — Si riferisce al più alto titolo di studio conseguito in qualsiasi scuola (pubblica o privata, italiana o straniera, anche all'estero), non alla più alta classe o al più alto corso frequentato con successo.

— **Analfabeti.** — Sono considerati tali coloro che hanno dichiarato di non sapere nè leggere nè scrivere (analfabeti completi), più coloro che hanno dichiarato di sapere solo leggere o solo scrivere (semi-analfabeti).

— **Alfabeti.** — Sono considerati tali coloro che hanno dichiarato di possedere un titolo di studio o, almeno, di saper leggere e scrivere. Gli scolari delle prime classi elementari, in età da 6 anni in poi, sono stati considerati alfabeti.

— **Alfabeti privi di titolo di studio.** — Coloro che non hanno conseguito neanche il minimo titolo di studio di scuola elementare (certificato di proscioglimento).

— **Alfabeti forniti di titolo di studio di scuola elementare.** — Coloro che hanno conseguito il certificato di proscioglimento o la licenza elementare.

— **Alfabeti forniti di titolo di studio di scuola media inferiore.** — Nel gruppo sono compresi anche coloro che hanno ultimato con successo i corsi ginnasiali.

— **Alfabeti forniti di titolo di studio di scuola media superiore.** — I censiti con titolo di studio di scuola artistica media sono compresi nel gruppo con titolo di studio di scuola media superiore tecnica, professionale e artistica.

13. - Popolazione attiva e popolazione non attiva (Tavv. 6 e 7). — La popolazione attiva è costituita dai censiti in età da 10 anni in poi esercitanti una professione, arte o mestiere. Sono compresi nella popolazione attiva anche i disoccupati, i militari (di leva, volontari e richiamati), i ricoverati temporaneamente in luoghi di cura o di assistenza, i detenuti in attesa di giudizio o condannati a pena inferiore a 5 anni e i confinati, per tutti i quali è stata considerata l'ultima attività professionale esercitata, rispettivamente, prima della disoccupazione, del servizio militare, del ricovero, della detenzione, del confino.

La popolazione non attiva è costituita dai censiti di qualunque età di condizione non professionale e cioè: bambini, studenti, persone in attesa di prima occupazione, donne attendenti alle cure domestiche, proprietari, benestanti, pensionati, infermi o ricoverati in luoghi di cura o di assistenza a tempo indeterminato, inabili permanenti, detenuti condannati a pena di 5 anni e più, persone viventi a carico della pubblica beneficenza, mendicanti, prostitute. Nella tavola 6 la popolazione non attiva considerata è quella in età da 10 anni in poi; pertanto nelle persone in attesa di prima occupazione sono comprese anche quelle, dichiaratesi tali, in età da 10 a 14 anni. Circa le donne attendenti alle cure domestiche, è da tener presente che sono considerate tali anche quelle che, pur esercitando una professione, arte o mestiere, dedicano prevalentemente la propria attività alla casa.

14. - Ramo di attività economica in cui il censito esercita la professione, arte o mestiere (Tav. 6). — La classificazione delle attività economiche predisposta dall'Istituto Centrale di Statistica, che ha per base l'attività (unica o prevalente) delle singole « unità locali » (fabbriche, botteghe artigiane, laboratori, negozi, sedi e filiali bancarie e assicurative, ospedali, gabinetti medici e studi professionali, esercizi pubblici, ecc.), si articola in categorie raggruppate in classi e successivamente in rami.

L'ordine di successione dei rami prende anzitutto in considerazione le attività economiche riguardanti la lavorazione della terra, l'allevamento del bestiame e la cattura di animali (agricoltura, caccia e pesca); poi lo sfruttamento del sottosuolo e la trasformazione dei prodotti (industrie estrattive e manifatturiere); seguono le costruzioni edilizie e stradali e le installazioni di impianti; indi, la produzione e distribuzione di energia elettrica e di gas e la distribuzione di acqua; i trasporti di cose e di persone e le comunicazioni di notizie; il commercio; il credito, le assicurazioni e le gestioni finanziarie; le prestazioni di servizi riguardanti il settore privato e, infine, i servizi prestati dall'amministrazione statale e da enti pubblici.

15. - Posizione nella professione e condizione sociale (Tavv. 7 e 8). — La condizione del censito in rapporto all'impresa (azienda, ente, ecc.) ove egli svolge la propria attività professionale individua la posizione nella professione. Nel presente fascicolo le predette posizioni, ad esclusione di quella di « coadiuvante », sono state opportunamente raggruppate e i gruppi così formati sono stati denominati, per brevità, « condizioni sociali » che, alla loro volta, sono state riunite in due grandi categorie: I) condizioni di « indipendente », se il censito gestisce l'impresa o, comunque, lavora in conto proprio; II) condizioni di « dipendente », se il censito lavora per conto altrui.

I) INDIPENDENTI

A - Agricoltura, caccia e pesca. — Sono considerati indipendenti: a) i conduttori non coltivatori e altri amministratori, cioè coloro che gestiscono un'azienda agricola, forestale, zootecnica o per la caccia o per la pesca, sopportandone il rischio e nella quale non impiegano nè l'opera manuale propria, nè quella dei familiari; b) i conduttori coltivatori, cioè coloro che gestiscono un'azienda agricola, forestale, zootecnica sopportandone il rischio e nella quale impiegano l'opera manuale propria o quella dei familiari; c) i coloni parziari (mezzadri, terziari, ecc.), cioè coloro che coltivano un fondo avuto a colonia parziaria; d) gli altri lavoratori in proprio, quali quelli che svolgono, in conto proprio, una attività di caccia o di pesca, eventualmente con l'aiuto di familiari, avendo o no personale retribuito alle proprie dipendenze.

B - Altri rami di attività economica. — Sono considerati indipendenti: e) gli amministratori titolari di azienda, cioè coloro che gestiscono un'azienda industriale, commerciale, ecc., sopportandone il rischio e nella quale non impiegano nè l'opera manuale propria, nè quella dei familiari; f) i liberi professionisti, cioè coloro che esercitano, in conto proprio, una professione o arte liberale, senza o con l'aiuto di personale retribuito; g) gli altri lavoratori in proprio, quali quelli che gestiscono, in conto proprio, una piccola industria o bottega artigiana o negozio e simili, partecipandovi con lavoro manuale, eventualmente con l'aiuto di familiari, avendo o no personale retribuito alle proprie dipendenze.

II) DIPENDENTI

A - *Agricoltura, caccia e pesca.* — Sono considerati dipendenti: a) i dirigenti, cioè coloro che esercitano, con il corrispettivo di una remunerazione, attività con funzioni direttive (tecniche o amministrative) o rappresentanza per tutta o parte notevole di un'azienda agricola, forestale, zootecnica o per la caccia o per la pesca; b) gli impiegati, cioè coloro che esercitano, con il corrispettivo di una remunerazione, attività con funzioni esecutive in una delle aziende anzicitate; c) i partecipanti, cioè coloro che assumono, nel corso di un'annata agraria, una parte dei lavori necessari ad una coltivazione legnosa oppure tutti o parte dei lavori necessari ad una coltivazione erbacea, ricevendo come compenso una quota parte del prodotto; d) i salariati fissi, i salariati semifissi, i giornalieri e simili; e) gli altri lavoratori.

B - *Altri rami di attività economica.* — Sono considerati dipendenti; f) i dirigenti, cioè coloro che esercitano, con il corrispettivo di una remunerazione, attività con funzioni direttive (tecniche o amministrative) o di rappresentanza per tutta o parte notevole di un'azienda industriale, commerciale, ecc.; dei dipendenti dello Stato (civili e militari) sono considerati dirigenti quelli di grado superiore al VII e quelli esercitanti attività con funzioni direttive indipendentemente dal grado (capi di istituti di istruzione, ecc.); degli addetti al culto sono considerati dirigenti i vescovi, i capi di convivenze religiose, i parroci e similari; g) gli impiegati, cioè coloro che esercitano con il corrispettivo di una remunerazione, attività con funzioni esecutive in una azienda industriale, artigiana, commerciale, ecc.; dei dipendenti dello Stato (civili e militari) sono considerati impiegati quelli di grado inferiore al VI; h) gli altri lavoratori (di aziende industriali, artigiane, commerciali, ecc.), quali: gli operai (specializzati, qualificati e comuni), i manovali (specializzati e comuni) e i garzoni; i camerieri, i barbieri e simili, i lavoranti a domicilio per commissioni di fabbricanti e commercianti.

- **COADIUVANTI DI INDIPENDENTI.** — Sono compresi in questa posizione i familiari (parenti o affini) che coadiuvano un « indipendente », senza avere un rapporto d'impiego regolato in base a contratti di lavoro, nella conduzione di un'azienda, sia che si tratti di azienda agricola, forestale, zootecnica o per la caccia o per la pesca, sia che si tratti di azienda industriale o artigiana o commerciale, ecc.

16. - Famiglia di censimento - Capo famiglia (Tav. 8). — Ai fini del Censimento, per famiglia s'intende l'insieme di più persone abitualmente conviventi (cioè che coabitano e costituiscono un'unica economia, anche se limitata alla sola alimentazione), legate da vincoli di parentela, affinità, adozione, affiliazione, tutela o anche affettivi, nonchè di coloro che convivono con esse per ragioni di lavoro (domestici, garzoni, maggiordomi, ecc.) o perchè dozzinanti o pensionanti. Le famiglie residenti sono quelle i cui membri hanno dimora abituale nel Comune di censimento.

Ai fini del Censimento, capo famiglia è la persona considerata tale dai componenti della famiglia, ancorchè non sopporti il carico familiare.

La differenza fra il totale delle famiglie residenti nel Comune e la somma delle famiglie con capi famiglia addetti all'agricoltura, caccia e pesca e addetti ad altro ramo di attività economica corrisponde alle famiglie con capi famiglia in condizioni non professionali o, eventualmente, in età fino a 10 anni.

17. - Abitazione (Tavv. 9 e 10). — Uno o più vani funzionalmente destinati all'abitare, con ingresso indipendente su strada, pianerottolo, cortile, terrazza, ballatoio e simili, alla data di censimento occupati o destinati ad essere occupati da una famiglia oppure da più famiglie coabitanti. Sono comprese nelle abitazioni tutte le costruzioni in legno destinate all'abitare aventi sempre, però, i caratteri dell'igiene, della stabilità, ecc. Sono escluse, invece, dalla indagine: le costruzioni rurali abitate soltanto durante i lavori agricoli stagionali dagli addetti ai lavori stessi; le abitazioni con diritto di extraterritorialità (ambasciate, ecc.); i locali ad uso delle convivenze (caserme, conventi, ospedali, ecc.) e, infine, quelli adibiti esclusivamente all'esercizio di una attività economica (uffici, laboratori, gabinetti medici, ecc.).

18. - Abitazione occupata e non occupata (Tavv. 9 e 10). — Le abitazioni occupate abitualmente da una o più famiglie residenti nel Comune sono considerate « abitazioni occupate »; sono considerate tali anche le camere di albergo costituenti appartamento a se stante, semprechè occupate abitualmente da persone residenti nel Comune. Ne consegue che gli abitanti relativi alle dette abitazioni sono quelli residenti (presenti o assenti alla data di censimento), il cui ammontare può essere inferiore, anche in misura sensibile,

alla popolazione residente del Comune a causa delle eventuali aliquote di detta popolazione (membri permanenti di convivenze, senza tetto, sfollati, ecc.) che non dispongono di abitazione nel Comune di iscrizione anagrafica.

Le abitazioni costruite, restaurate o trasformate di recente e ancora non abitate, quelle sfitte per qualsiasi ragione o anche occupate, periodicamente o no, da famiglia che abbia altrove la dimora abituale, sono considerate « abitazioni non occupate ». Le camere di albergo costituenti appartamento a se stante, non occupate abitualmente da persone residenti nel Comune, sono state considerate come locali della convivenza e, pertanto, non sono state rilevate.

19. - Altri alloggi (Tav. 9). — Si intendono tutti gli alloggi non destinati funzionalmente all'abitare (alloggi di fortuna) occupati abitualmente da una o più famiglie residenti, presenti o assenti alla data di censimento (ad es. grotte, baracche, cantine, magazzini, negozi, uffici, locali di scuole e caserme, alloggi in campi profughi, archi di mura antiche e di ponti, carrozzoni ambulanti). Sono comprese negli altri alloggi anche le camere di albergo isolate (non costituenti appartamento), semprechè dimora non provvisoria di persone residenti nel Comune.

20. - Vano utile o stanza (Tav. 9). — Spazio coperto, delimitato da ogni lato da pareti (in muratura, legno o vetro), che riceve luce e aria dirette e di ampiezza tale da contenere almeno un letto. La cucina, l'ingresso, nonchè i vani ricavati dalle soffitte, se in possesso dei requisiti citati, sono considerati stanze.

Le stanze che compongono le abitazioni comprendono sia quelle destinate esclusivamente ad abitazione, sia quelle destinate esclusivamente ad altro uso (ad es. laboratorio, ufficio, studio professionale), sia quelle, infine, destinate promiscuamente ad abitazione e altro uso.

21. - Vano accessorio; cucina (Tav. 10). — Vano che non riceve luce o aria dirette o non ha un'ampiezza sufficiente a contenere un letto o, pur avendo tali requisiti, è destinato, per costruzione o successiva trasformazione, ai servizi igienici (bagno, toletta, latrina) oppure al disimpegno di altri vani (corridoio e simili).

Per cucina si intende il vano (utile o accessorio) con almeno uno dei due seguenti requisiti: impianto fisso per la cottura delle vivande, impianto fisso di acquaio per la rigovernatura delle stoviglie.

22. - Titolo di godimento delle abitazioni (Tav. 9). — Dei titoli di godimento sono stati posti in evidenza: proprietà e usufrutto, affitto (compreso il subaffitto); la differenza fra il totale delle abitazioni e la somma relativa ai titoli suddetti comprende le abitazioni in godimento per: enfiteusi, prestazione di servizi (coloni parziari, portieri, guardiani, ecc.), uso gratuito.

23. - Servizi installati (Tav. 10). — L'espressione « esterna », adottata per l'impianto di acqua potabile di acquedotto e per la latrina, vuol significare che i predetti servizi sono ubicati o nel corpo del fabbricato che comprende l'abitazione (ballatoi, pianerottoli, cortili, ecc.) o, eventualmente, nel giardino od orto annessi al medesimo, a disposizione dei soli abitanti del fabbricato e non del pubblico in genere.

Per abitazioni sfornite di acqua potabile e di latrina s'intendono quelle che non dispongono di tali servizi, nè all'interno, nè all'esterno; sfornite di qualsiasi servizio, quelle che non dispongono nemmeno di cucina.

TAVOLE

TAV. 1 — Superficie territoriale e densità - Popolazione per sesso: residente, per specie di località

N. d'or- dine	C O M U N I	Superficie territoriale ha	Densità ab./km ²	P O P O L A Z I O N E								
				nei centri			nei nuclei			nelle case sparse		
				M	F	MF	M	F	MF	M	F	MF
1	Bagno a Ripoli	7.409	240	2.937	3.187	6.124	2.016	2.051	4.067	3.885	3.707	7.592
2	Barberino di Mugello	15.660	68	2.109	2.298	4.407	855	855	1.710	2.336	2.130	4.466
3	Barberino Val d'Elsa	6.588	89	1.014	1.046	2.060	305	329	634	1.652	1.510	3.162
4	Borgo San Lorenzo	14.615	113	4.207	4.446	8.653	1.310	1.207	2.517	2.807	2.558	5.365
5	Calenzano	7.687	107	1.571	1.619	3.190	868	943	1.811	1.691	1.540	3.231
6	Campi Bisenzio	2.862	559	5.365	5.832	11.197	1.528	1.575	3.103	835	873	1.708
7	Cantagallo	8.268	52	859	880	1.739	700	686	1.386	632	567	1.199
8	Capraia e Limite	2.500	158	1.239	1.228	2.467	64	57	121	703	647	1.350
9	Carmignano	4.456	272	2.915	3.092	6.007	1.142	1.137	2.279	1.968	1.861	3.829
10	Castelfiorentino	6.656	213	4.090	4.405	8.495	503	507	1.010	2.411	2.293	4.704
11	Cerreto Guidi	4.933	165	1.210	1.343	2.553	978	933	1.911	1.889	1.762	3.651
12	Certaldo	7.524	161	2.923	3.256	6.179	611	591	1.202	2.513	2.210	4.723
13	Dicomano	6.184	72	782	863	1.645	418	424	842	1.045	932	1.977
14	Empoli	6.228	471	11.298	12.211	23.509	933	946	1.879	2.052	1.890	3.942
15	Fièsole	4.211	282	3.139	3.595	6.734	1.031	1.041	2.072	1.575	1.492	3.067
16	Figline Valdarno	7.168	182	3.854	4.064	7.918	414	336	750	2.352	2.034	4.386
17	Firenze	10.241	3.658	167.036	195.423	362.459	3.838	4.078	7.916	2.145	2.105	4.250
18	Firenzuola	27.206	39	1.427	1.444	2.871	1.478	1.399	2.877	2.523	2.351	4.874
19	Fucecchio	6.513	207	3.236	3.545	6.781	766	746	1.512	2.673	2.494	5.167
20	Gambassi	8.306	61	866	883	1.749	73	74	147	1.690	1.519	3.209
21	Greve	16.904	78	2.114	2.282	4.396	924	926	1.850	3.641	3.346	6.987
22	Impruneta	4.876	216	1.775	1.969	3.744	1.248	1.259	2.507	2.186	2.100	4.286
23	Incisa in Val d'Arno	2.652	171	1.131	1.153	2.284	336	361	697	816	727	1.543
24	Lastra a Signa	4.306	312	3.718	3.942	7.660	1.158	1.168	2.326	1.790	1.657	3.447
25	Londa	5.932	37	260	264	524	166	173	339	698	651	1.349
26	Marradi	15.407	48	1.334	1.487	2.821	404	391	795	1.963	1.771	3.734
27	Montaione	10.490	56	933	963	1.896	288	265	553	1.770	1.671	3.441
28	Montelupo Fiorentino	2.460	315	2.246	2.130	4.376	756	463	1.219	925	1.234	2.159
29	Montemurlo	3.066	111	539	546	1.085	319	318	637	871	812	1.683
30	Montespèrtoli	12.502	92	1.085	1.202	2.287	988	971	1.959	3.714	3.493	7.207
31	Palazzuolo sul Senio	10.890	30	546	579	1.125	66	75	141	1.029	969	1.998
32	Pèlago	5.478	127	1.626	1.628	3.254	540	551	1.091	1.338	1.259	2.597
33	Pontassieve	11.444	127	3.549	3.807	7.356	466	439	905	3.246	2.998	6.244
34	Prato	9.759	795	30.118	32.863	62.981	3.901	3.992	7.893	3.504	3.253	6.757
35	Reggello	12.122	117	2.162	2.297	4.459	778	801	1.579	4.291	3.844	8.135
36	Rignano sull'Arno	5.421	119	1.060	1.189	2.249	281	245	526	1.909	1.757	3.666
37	Rufina	4.568	143	1.267	1.331	2.598	733	714	1.447	1.299	1.197	2.496
38	San Casciano in Val di Pesa	10.798	130	3.046	3.308	6.354	513	535	1.048	3.429	3.179	6.608
39	San Godenzo	9.919	32	578	555	1.133	231	223	454	834	734	1.568
40	San Piero a Sieve	3.663	97	687	719	1.406	475	464	939	655	549	1.204
41	Scandicci	5.959	254	3.130	3.242	6.372	1.427	1.685	3.112	2.844	2.787	5.631
42	Scarperia	7.937	87	1.180	1.240	2.420	749	690	1.439	1.589	1.472	3.061
43	Sesto Fiorentino	4.904	330	7.309	7.881	15.190	418	463	881	1.363	1.223	2.586
44	Signa	1.881	512	3.418	3.903	7.321	442	469	911	725	674	1.399
45	Tavarnelle Val di Pesa	5.698	104	1.263	1.336	2.599	281	284	565	1.452	1.317	2.769
46	Vaglia	5.694	66	663	680	1.343	295	335	630	906	887	1.793
47	Vaiano	3.334	188	1.902	2.031	3.933	480	456	936	732	680	1.412
48	Vernio	5.354	146	1.955	1.999	3.954	1.290	1.249	2.539	666	637	1.303
49	Vicchio	13.889	75	1.126	1.237	2.363	559	522	1.081	3.689	3.329	7.018
50	Vinci	5.442	173	1.483	1.713	3.196	976	917	1.893	2.254	2.069	4.323
	Provincia	387.964	236	305.280	344.136	649.416	41.319	41.319	82.638	95.505	88.751	184.256

TAV. 2 — Altitudine e popolazione residente dei comuni, delle frazioni geografiche e delle località abitate

COMUNI FRAZIONI GEOGRAFICHE LOCALITÀ ABITATE	Alti- tudine m	Popo- lazione residente	COMUNI FRAZIONI GEOGRAFICHE LOCALITÀ ABITATE	Alti- tudine m	Popo- lazione residente	COMUNI FRAZIONI GEOGRAFICHE LOCALITÀ ABITATE	Alti- tudine m	Popo- lazione residente
BAGNO A RÌPOLI	595	17.783	PONTE A EMA	254	1.287	GALLIANO	510	2.253
	55			70			210	
ANTELLA	595	2.980	Ponte a Ema (c)	78	176	Galliano	205	864
	94		Anciolina	100	59	Bilancino	226	109
Antella	114	1.258	Campigliano	88	50	Cafaggiolo (f)	225	92
Bàlatro	187	293	Il Poggolo	170	38	Campiano	302	23
Bàlatro Rosso	203	44	Ponte a Niccheri	84	214	Collebarucci	310	24
Croce a Bálatro	170	234	San Giusto a Ema	152	32	Ghiereto	238	55
Montisoni (a)	375	9	San Piero a Ema	84	155	Le Maschere	326	30
Picille	223	48	Vacciano	205	22	Soli	289	56
Case sparse	—	1.094	Case sparse	—	541	Case sparse	—	1.000
BAGNO A RÌPOLI	177	2.724	SAN DONATO IN COLLINA	590	260	MANGONA	1001	579
	55			225			305	
Bagno a Ripoli *	77	616	San Donato in Collina (d)	388	70	Mangona	547	39
Firenze (Pieve a Ripoli) (b)	50	345	Bottega Nuova	364	32	Canturato	732	25
Baracchi	154	39	Case sparse	—	158	Le Caselle	444	55
Baroncelli (a)	153	4	VALLINA	455	917	Santa Margherita (a)	523	11
I Ponti	65	163		60		Vezzana	615	21
La Cipressa	105	77	Vallina	90	179	Case sparse	—	428
Le Scuole	90	58	Gualchiere di Rèmole	74	61	MONTECARELLI	588	474
L'Olmino	113	108	I Renai	70	72		324	
Peruzzi	90	84	Lo Stelli	85	48	Montecarelli	522	174
Rimaggio	84	83	San Michele	76	18	Erbàia	452	35
Santa Maria a Quarto	96	21	Case sparse	—	539	San Gavino (a)	418	8
Villa Lambertini	151	143	VILLAMAGNA	557	938	Case sparse	—	257
Case sparse	—	983		63		MONTECÙCCOLI	800	874
CANDELI	455	912	Villamagna	330	104		173	
	57		Le Case	343	97	Montecùccoli	633	42
Candeli	89	122	L'Incontro (e)	557	8	Cambiaticcio	360	25
Il Vecchietto	80	59	Case sparse	—	729	Colle Bisenzio	185	55
La Massa	68	49	BARBERINO DI MUGELLO	1134	10.583	Gavazzoli	426	42
Vicchio Rimaggio	165	92		173		Mezzana	473	54
Case sparse	—	590	BARBERINO DI MUGELLO	518	4.136	Pùlica	413	26
CAPANNUCCIA	575	996		223		Rocca Cerbàia (g)	190	77
	100		Barberino di Mugello *	268	2.687	Case sparse	—	553
Capannuccia	115	177	Badia	303	37	SANTA LUCIA	1075	229
La Querce	229	42	Camoggiano	359	56		425	
Poggio Casciano	195	23	Casino	320	84	Santa Lucia	700	65
Rapale	215	56	Castello	314	25	Fossato	547	35
San Bartolomeo a Quarate	229	38	Cirignano	320	64	Case sparse	—	129
Sant'Andrea a Morgiano	231	50	La Ruzza	303	113	BARBERINO VAL D'ELSA	560	5.856
Santo Stefano a Tizzano	316	21	Pontepiangianni	310	46		70	
Villa Mondeggi	190	23	Ripa	279	32	BARBERINO VAL D'ELSA	373	1.560
Case sparse	—	566	Sant'Andrea	275	30		118	
GRÀSSINA	236	4.333	Turlaccio	269	49	Barberino Val d'Elsa *	373	729
	86		Case sparse	—	913	Nòvoli	311	34
Gràssina	88	2.289	CASÀGLIA	1134	423	Petrognano	284	81
Borgo Cai	98	40		374		San Filippo	286	107
Bubbè	98	128	Casàglia Poggolino	586	57	Case sparse	—	609
Il Casalone	193	126	Migneto (a)	472	11	MARCIALLA	401	738
La Costa	163	56	Case sparse	—	355		149	
La Torre	201	162	CAVALLINA	883	1.615	Marcialla (h)	392	475
San Martino	183	24		222		Magliano	293	50
Villa Duprè	190	100	Cavallina	268	479	Vigliano (i)	364	41
Case sparse	—	1.408	Bovèchio	425	38	Case sparse	—	172
LA FONTE	490	1.412	Cornocchio	330	25	OLENA	560	881
	125		Il Canto	260	26		143	
La Fonte	183	415	Latera	342	122	Olena	386	80
Bigallo	275	139	Palagio	253	21	Cortine	361	39
Croce a Varliano	170	193	Pimonte	492	23	Monsanto	295	51
Meoste	154	205	Quaranta	442	35	Paneretta	308	31
Paterno	215	40	San Giovanni	372	15	Case sparse	—	680
Rimaggino	130	51	Case sparse	—	831			
Case sparse	—	369						
OSTERIA NUOVA	490	1.024						
	140							
Osteria Nuova	224	373						
Quattro Vie	315	36						
Case sparse	—	615						

(a) Nucleo speciale: chiesa. — (b) Centro diviso con il comune di Firenze; l'altitudine si riferisce al luogo di raccolta che trovasi nel territorio di quest'ultimo Comune. — (c) Centro diviso con il comune di Firenze. — (d) Centro diviso con il comune di Rignano sull'Arno. — (e) Nucleo speciale: convento. — (f) Nucleo diviso con il comune di San Piero a Sieve. — (g) Nucleo diviso con il comune di Cantagallo. — (h) Centro diviso con il comune di Certaldo. — (i) Nucleo diviso con il comune di Certaldo.

Segue: TAV. 2 — Alitudine e popolazione residente dei comuni, delle frazioni geografiche e delle località abitate

COMUNI FRAZIONI GEOGRAFICHE LOCALITÀ ABITATE	Alti- tudine m	Popo- lazione residente	COMUNI FRAZIONI GEOGRAFICHE LOCALITÀ ABITATE	Alti- tudine m	Popo- lazione residente	COMUNI FRAZIONI GEOGRAFICHE LOCALITÀ ABITATE	Alti- tudine m	Popo- lazione residente
SANT'APPIANO	290 76	1.032	Palagetto	317	75	La Fogliàia	56	171
Sant'Appiano	280	104	San Giòrgio	303	51	Le Fornaci	125	39
Linari	225	82	Villa Romanelli	265	47	Macia di Sotto	75	23
Case sparse	—	846	Case sparse	—	617	Orfanotrófio (e)	50	12
TIGNANO	342 211	513	POLCANTO	911 280	763	Ponte alla Marina	50	305
Tignano	334	246	Polcanto	386	378	Pratello	82	55
Case sparse	—	267	Buonsollazzo (b)	541	18	Sant'Angelo	62	37
VICO D'ELSA	297 70	1.132	Mulinaccio	425	43	Stazione di Calenzano	53	123
Vico d'Elsa	190	426	Porcigliana	453	25	Villa di Macia	90	21
Pàstine	247	59	Tassaia (c)	542	13	Case sparse	—	1.009
Poggio	230	59	Case sparse	—	286	CARRAIA	934 94	1.031
Case sparse	—	588	RAZZUOLO	1144 518	242	Carràia	109	88
BORGO SAN LORENZO	1144 177	16.535	Razzuolo	635	183	Lèccio (e)	315	9
Borgo San Lorenzo	510 178	8.508	Case sparse	—	59	Osteria degli Alberi	110	30
Borgo San Lorenzo *	193	5.588	RONTA	1081 298	1.618	Secciano (c)	310	7
Piazzano	223	42	Ronta	364	264	Tavernaccia	102	193
Rabatta	193	162	Ronta Stazione	386	547	Case sparse	—	704
Battiloro	247	31	Fabbiano	581	31	CROCI DI CALENZANO	918 199	649
Cappuccini San Carlo (b)	234	11	Il Monte	635	22	Croci di Calenzano	427	108
Cardetole (c)	210	17	Il Poggio di Ronta	356	33	La Collinuzza	378	39
Condotta	325	29	Il Pozzo	475	41	Querciola (c)	374	4
Faltona	225	44	Madonna dei Tre Fiumi	410	71	San Pietro in Casaglia (c)	395	3
Larciano	200	65	Poggiolo	404	29	Case sparse	—	495
La Ruzza (c)	250	12	Pulicciano	387	49	LEGRI	934 148	651
La Torre (d)	206	16	Riprafatta	315	36	Legri	230	121
Le Panchette	205	33	Case sparse	—	490	Casa al Piano	175	32
Le Pèrgole	231	29	SAGGINALE	582 177	708	Collina di Legri	375	42
Lutiano Nuovo	193	46	Sagginale	178	365	La Massa	264	25
Lutiano Vecchio	200	26	Madonna della Febbre (c)	293	14	Case sparse	—	431
Montazzi	200	26	Ochi	225	28	SETTIMELLO	934 40	1.785
Pallone	189	42	Romignano	250	22	Settimello	62	1.157
Ripa	194	26	San Cresci (c)	406	18	Case Nuove	46	43
Soterna	195	64	Case sparse	—	261	Fabbrica Cementi	100	78
Valdastra	260	20	SAN GIOVANNI MAGGIORE	352 210	1.250	Spazzavento	54	60
Villa Guadagni	194	25	Panicaglia	289	237	Case sparse	—	447
Villa Martini	205	30	Cantone	275	78	TRAVALLE	475 52	181
Viterete	205	64	Casaccia	231	27	Travalle	77	36
Case sparse	—	2.060	Casette	285	21	Case sparse	—	145
CASÀGLIA	1144 573	336	Corniole	270	36	CAMPI BISENZIO	48 36	16.008
Casaglia	754	254	Montefòscoli (c)	270	4	Campi Bisenzio	42 37	9.522
Case sparse	—	82	Mucciano	286	33	Campi Bisenzio *	38	5.411
GREZZANO	1050 325	702	Salto	320	19	La Villa	40	476
Grezzano	362	126	San Giovanni Maggiore	267	54	San Martino	38	971
Marzano	501	39	Case sparse	—	741	Capaccioli	38	80
Molino	371	66	SANT'ANSANO	911 213	696	Casa Mugnaioni	37	26
Poggifòrzoli	428	57	Poggiolo	263	201	Casa Sacchetti	41	14
Risolàia	500	94	Sant'Ansano	270	23	Case Ciulli	38	30
Volpinàia	508	33	Casini	237	19	Case Mannocci	38	51
Case sparse	—	287	Gricignano	250	22	Case Massai	38	39
LUCO MUGELLO	451 235	1.483	Montepulico	453	44	Casone	41	33
Luco Mugello	308	200	Petrognano	396	27	Convento Missionarie Sacro Cuore	38	59
Chisciano	320	277	Seggiano	420	29	Focognano	38	50
Fabbrica	318	35	Case sparse	—	331	Fornello	42	39
Ferracciano	240	61	CALENZANO	934 40	8.232	Il Franceschini	38	30
Francesco Bati	317	120	Calenzano	205 49	3.985	Le Frille	38	101
			Calenzano *	109	1.680	Le Miccine	39	60
			Chiosina	73	109	Limite	42	25
			Colle di Sopra	127	25	Maccione	38	46
			Colle di Sotto	87	207	Mulinaccio	38	248
			La Chiusa	90	119	Olmo	41	68
						Padule	38	47
						Palazzi	37	252
						Palazzo Picchi	39	23
						Ponte Marina	39	29
						San Cresci	37	139
						San Giusto	38	168
						San Lorenzo	38	69

(a) Centro diviso con il comune di Vicchio. — (b) Nucleo speciale: convento. — (c) Nucleo speciale: chiesa. — (d) Nucleo diviso con il comune di Scarperia. — (e) Nucleo speciale: orfanotrofo.

Segue: Tav. 2 — Alitudine e popolazione residente dei comuni, delle frazioni geografiche e delle località abitate

COMUNI FRAZIONI GEOGRAFICHE LOCALITÀ ABITATE	Alti- tudine m	Popo- lazione residente	COMUNI FRAZIONI GEOGRAFICHE LOCALITÀ ABITATE	Alti- tudine m	Popo- lazione residente	COMUNI FRAZIONI GEOGRAFICHE LOCALITÀ ABITATE	Alti- tudine m	Popo- lazione residente
Via di Sotto	38	66	FOSSATO	1214	315	LÌMITE	400	2.605
Villa Rucellai	38	23	Fossato	547	276	Castellina	29	356
Villa Sarri	42	36	Case sparse	—	39	Lìmite *	28	1.333
Case sparse	—	813				Case sparse	—	916
CAPALLE	48	1.382	GAVIGNO	1139	114	CARMIGNANO	627	12.115
Capalle	42		Gavigno	362	83		30	
Cantola	44	613	Case sparse	—	31	ARTIMINO	412	616
Fattoria Spalletti	45	44				Artimino	38	
Fibbiana	44	36	GRICIGLIANA	740	321	La Nave di Camaioni (h)	260	194
Le Fornaci	44	62	Gricigliana	200	48	La Nave di Camaioni (h)	47	55
Maiano	44	23	La Dogana	353	87	Querceto	220	44
Maiano	45	36	Lanificio Romel	222	49	San Martino in Campo (h)	220	31
Tomerello	43	46	Piazza	206	56	Villa	260	46
Villa Permolli	44	53	Case sparse	376	81	Case sparse	—	246
Case sparse	—	469				BACCHERETO	627	800
SAN DONNINO	37	2.476	LUICCIANA	1173	820	Bacchereto	75	
San Donnino	36		Luicciana *	268	130	Bacchereto	237	201
San Mauro a Signa (Il Vàlico)	37	1.859	Campagnana	423	101	Bruceto	250	48
(a)	37	79	Castello	470	101	Fornia	375	19
Casa al Bosco	37	70	Dagnana	592	47	Il Colle	278	26
Casa Mannucci	37	122	La Villa	397	58	Le Barche	125	49
Fattoria Altoviti	37	43	Santo Stefano	363	32	Tòla	230	35
La Fornace	37	88	Trario	437	43	Villa Banchi	270	28
Stazione di San Donnino	36	64	Trèbbio	570	29	Case sparse	—	394
Via Reggi	37	75	Case sparse	530	281	CARMIGNANO	296	1.889
Case sparse	—	76				Carmignano *	50	
SAN PIERO A PONTI	37	1.503	MIGLIANA	982	778	Bagno	150	42
San Piero a Ponti (a)	36	1.369	Migliana	225	290	Castello	294	74
Case Castellaccio	36	31	Case di Sotto	575	83	La Vergine	184	28
Convento Immacolata	36	42	Chiusoli	620	32	Malinosi	130	17
Case sparse	—	61	Il Monte	516	25	Marcignano	130	99
SANT' ANGIOLO	39	1.125	I Montini	660	24	Montalbino	225	27
Sant'Angiolo (a)	36	419	La Vergine	665	48	Valle	150	27
Capanne	36	23	Masseto	650	38	Case sparse	—	519
Castellare	36	58	Case sparse	670	238	COMEANA	155	1.819
Il Fiaschi	36	45	PERALDACCIO	1139	133	Comeana	40	
La Querce	36	21	Peraldaccio	362	60	La Volta	70	1.104
Lazzaretto	36	24	Sanguineta	445	17	Le Corti	75	133
Le Marruche	36	30	Case sparse	476	56	Le Fonti	100	58
Le Mosche (b)	36	44	USELLA	590	1.007	Loretino	85	39
Le Torri (c)	37	22	Usella	150	298	Case sparse	85	20
Peso Pubblico	36	36	Casa Caino	161	63	LA SERRA	183	236
Podere San Lorenzo (d)	39	17	Il Fabbro	165	282	La Serra	75	
Ponte all'Asse	36	97	Villa Guicciardini	165	31	Fattoria Serra (i)	140	134
Case sparse	—	289	Case sparse	178	333	Case sparse	138	11
CANTAGALLO	1223	4.324	CAPRÀIA E LÌMITE	412	3.938	POGGETTO	163	779
	150		Capràia	22		Poggetto	35	
ACQUA	1139	75	Castel Martini	375	1.060	Bonistallo	41	318
Acqua (e)	550		La Nave di Camaioni (g)	25		Croci	89	48
Casalino	591	43	San Martino in Campo (g)	27	702	Petràia	157	36
Case sparse	559	16	Case sparse	47	21	Torri	105	55
	—	16	CAPRÀIA	—	280	Case sparse	50	52
CANTAGALLO	1223	197	Capràia	30	702	PÒGGIO A CAIANO	112	2.570
Cantagallo	350		Castel Martini	27	34	Poggio a Caiano	30	
Case sparse	572	104	La Nave di Camaioni (g)	27	23	Calcinàia	55	42
	—	93	San Martino in Campo (g)	47	21	Concone	50	27
CARMIGNANELLO	801	564	Case sparse	—	280	Fornaci	49	94
Carmignanello	160		CASTRA	412	273	Poggiali	79	53
Rocca Cerbaia (f)	190	407	Porponi	93	76	Santa Cristina in Pilli	79	46
Case sparse	190	126	Chiesa di Castra (d)	277	8	Case sparse	—	286
	—	31	Santini	352	35			
			Case sparse	—	154			

(a) Centro diviso con il comune di Signa. — (b) Nucleo diviso con il comune di Signa. — (c) Nucleo diviso con il comune di Prato. — (d) Nucleo speciale: chiesa. — (e) Centro diviso con il comune di Sambuca Pistoiense (Pistoia). — (f) Nucleo diviso con il comune di Barberino di Mugello. — (g) Nucleo diviso con il comune di Carmignano. — (h) Nucleo diviso con il comune di Capràia e Lìmite. — (i) Nucleo speciale: scuola.

Segue: Tav. 2 — Altitudine e popolazione residente dei comuni, delle frazioni geografiche e delle località abitate

COMUNI FRAZIONI GEOGRAFICHE LOCALITÀ ABITATE	Alti- tudine m	Popo- lazione residente	COMUNI FRAZIONI GEOGRAFICHE LOCALITÀ ABITATE	Alti- tudine m	Popo- lazione residente	COMUNI FRAZIONI GEOGRAFICHE LOCALITÀ ABITATE	Alti- tudine m	Popo- lazione residente
PÒGGIO ALLA MALVA	<u>234</u> 40	496	DOGANA	<u>143</u> 44	759	CERTALDO	<u>407</u> 52	12.104
Poggio alla Malva	100	290	Dogana	44	474	BAGNANO	<u>237</u> 83	435
La Villa	100	33	Santa Maria Lungotuono	46	46	Santa Maria a Bagnano	215	64
Le Fornaci	50	37	Case sparse	—	239	Case sparse	—	371
Stazione di Carmignano	45	34	FONTANELLA	<u>160</u> 37	620	CERTALDO	<u>219</u> 52	7.867
Case sparse	—	102	Fontanella (b)	39	181	Certaldo *	67	5.530
SANTA CRISTINA A MEZZANA	<u>425</u> 100	709	Granaiole	52	28	Barnino	65	88
Santa Cristina a Mezzana	227	103	Officina Elettrica	39	24	Cantone	65	52
Il Giardino	305	37	Case sparse	—	387	Casale	190	24
Il Sasso	240	115	PETRAZZI	<u>184</u> 53	822	Casotti di Sopra	67	36
Le Ginestre	250	32	Petrazzi	57	307	Casotti di Sotto	67	31
Verghereto (a)	301	6	Corniola	92	57	I Casotti	63	66
Case sparse	—	416	Fattoria Oliveto	147	33	Montebello	126	34
SEANO	<u>200</u> 35	1.979	Le Cascine	65	50	Santa Lucia	192	21
Seano	50	579	Villa Malacoda	92	23	Santa Maria a Sciano	168	32
Bosco	50	106	Case sparse	—	372	Case sparse	—	1.953
Campiglioli III	46	106	CERRETO GUIDI	<u>123</u> 14	8.115	FIANO	<u>407</u> 120	982
Capezzana	181	53	Bassa	<u>103</u> 18	1.564	Fiano	343	220
Casone	127	45	Bassa	27	133	Betto	245	50
Palazzina	71	91	Amidei	27	68	Lùia I	248	63
Ponte ai Confini	39	144	Appalto	45	87	Lùia II	248	24
Vannucci	75	31	Azzolino	97	43	Rogai	242	28
Case sparse	—	824	Colle Alberti	75	70	San Donato	376	32
SPAZZAVENTO	<u>345</u> 200	242	Giannini	23	107	Vela	230	31
Spazzavento	280	26	I Mori	30	51	Case sparse	—	534
Case sparse	—	216	Le Buche	27	58	IL PINO	<u>238</u> 82	969
CASTELFIORENTINO	<u>184</u> 34	14.209	Osteriaccia	28	64	Il Pino	199	105
CAMBIANO	<u>150</u> 44	1.006	Ripoli	25	65	Bacio	202	50
Cambiano	47	403	Soldaini	27	60	Gorgognano di Sopra	83	37
Pallerino	128	20	Case sparse	—	758	Gorgognano di Sotto	174	30
Sala (a)	91	17	CERRETO GUIDI	<u>123</u> 32	3.078	Il Pozzo	229	30
Case sparse	—	566	Cerreto Guidi *	123	1.345	San Gaudenzio a Ruballa	238	28
CASTELFIORENTINO	<u>181</u> 44	9.235	Bertolucci	67	31	San Lazzaro	201	29
Castelfiorentino *	50	6.353	Calcinàia	85	40	Strada	196	38
Borsacchio	145	24	Corliano	109	67	Case sparse	—	622
Case Profeti	52	106	Il Lungo	88	55	LE CASE DI SCIANO	<u>167</u> 99	407
Fornace Briganti	60	67	La Querciola	97	39	Le Case di Sciano	147	42
La Torre	52	30	Petriolo	82	64	Poggio ai Grilli	154	54
Renai	145	72	Case sparse	—	1.437	San Martino	160	39
Rimorti	70	33	LAZZERETTO	<u>67</u> 22	1.213	Sciano	161	33
San Donato	46	52	Lazzeretto	34	647	Case sparse	—	239
San Pier Vecchio	130	34	Tozzini	30	42	MARCIALLA	<u>401</u> 113	595
Vallèchio	173	56	Case sparse	—	524	Marcialla (c)	392	94
Villa Ciapetti	117	27	STABBIA	<u>97</u> 14	2.260	Le Case	281	42
Villa Montorsoli	143	39	Ponte di Masino	21	428	Nebbiano (a)	316	13
Villa Petriccio	65	28	Biondi	16	84	Riparbello	197	52
Case sparse	—	2.314	Capannone	23	22	Vigliano (d)	364	5
CASTELNUOVO	<u>176</u> 34	1.321	Casini	16	67	Case sparse	—	389
Castelnuovo	122	717	Fornace Poggioni	45	109	MEGOGNANO (e)	<u>176</u> 74	135
Madonna della Tosse	141	120	Ginepra	24	173	Megognano	176	35
Meleto	108	23	Maccanti	24	70	Case sparse	—	100
Case sparse	—	461	Morelli	24	113	SAN DONNINO	<u>299</u> 81	431
COIANO	<u>182</u> 50	448	Palagina	24	64	San Donnino	234	46
Coiano	182	60	Poggio Tempesti	72	54	Malacoda	160	27
Mellicciano	172	21	Rugiati	16	75	San Vito	172	48
Case sparse	—	365	Stabbia	38	69	Case sparse	—	310

(a) Nucleo speciale: chiesa. — (b) Centro diviso con il comune di Empoli. — (c) Centro diviso con il comune di Barberino Val d'Elsa. — (d) Nucleo diviso con il comune di Barberino Val d'Elsa. — (e) Frazione speciale: territorio gravitante sul comune di Barberino Val d'Elsa.

Segue: TAV. 2 — Altitudine e popolazione residente dei comuni, delle frazioni geografiche e delle località abitate

COMUNI FRAZIONI GEOGRAFICHE LOCALITÀ ABITATE	Alti- tudine m	Popo- lazione residente	COMUNI FRAZIONI GEOGRAFICHE LOCALITÀ ABITATE	Alti- tudine m	Popo- lazione residente	COMUNI FRAZIONI GEOGRAFICHE LOCALITÀ ABITATE	Alti- tudine m	Popo- lazione residente
SAN MARTINO A MAIANO	225 76	283	CASE NUOVE	127 40	821	VILLANOVA	206 28	724
San Martino a Maiano	190	78	Case Nuove	43	473	Villanova	51	235
Case sparse	—	205	Montemagnoli	82	39	Prunècchio	38	39
DICOMANO	1241 140	4.464	Tartagliana	75	53	San Donato (b)	57	11
CA' MARTINO (a)	1241 703	30	Case sparse	—	256	San Frediano	146	87
Ca' Martino	775	11	CORNIOLA	114 24	770	Case sparse	—	352
Case sparse	—	19	Cerbaiola	60	91	FIÈSOLE	702 71	11.873
CARBONILE	1021 197	317	Corniola	60	172	CALDINE	702 137	2.093
Carbonile	217	80	Pianèzzoli	37	137	Caldine	167	704
Badia Agnano	289	21	Terrafino	27	96	Bersaglio	137	101
Case sparse	—	216	Case sparse	—	274	Case Nuove	487	53
CORELLA	1175 374	567	ÈMPOLI	91 19	21.170	Castel Vècchio	325	34
Corella	427	42	Cortenuova	25	617	La Querciola	206	34
Casa Federigo	625	47	Èmpoli *	27	16.838	Molina	375	46
Casa il Fabbro	451	22	Pagnana	23	387	Olmo	450	45
Casa Rigo	435	17	Ponzano	26	293	Saletta	330	44
Fognano	500	38	Pozzale	28	534	San'Andrea a Svèglia (b)	286	10
Larciano	623	18	Tinàia	25	132	Spedaluzzo	210	77
La Villa	464	50	Arno Vècchio	26	50	Torre di Bulano	470	28
Paterno	557	42	Capannone	24	97	Case sparse	—	917
Petrognano	475	20	Cappellaiccio	28	42	COMPIOBBI	566 72	2.032
Case sparse	—	271	Casina	25	31	Compiobbi	73	1.122
DICOMANO	688 148	2.900	Casino	24	62	Citerno (d)	242	10
Dicomano *	162	1.293	Casone	25	52	Ellera	76	270
Borghetto	185	103	Fontina	30	51	La Querce	75	44
Celle	213	19	La Moriana	26	72	Le Falle	80	74
Celluzza	185	35	Nottoliuo	26	20	Le Règole	325	20
Chiesa di Celle (b)	248	4	Palazzo Checcacci	28	80	Pontànico (b)	162	8
Fràscole	360	26	San Giusto	64	34	San Donato a Torri	105	19
Ghetto di Celle	260	36	Vitiana	22	199	Case sparse	—	465
La Fornace	185	30	Case sparse	—	1.594	FIÈSOLE	675 84	6.058
Lucciano	381	21	FONTANELLA	131 31	1.618	Fièsole *	295	4.194
Orticchia	364	17	Fontanella (c)	39	869	Bel Riposo	125	21
Passerini	186	68	Sant'Andrea	45	343	Calderàio	110	41
Poggio Gòmito	250	40	Case Matteucci	37	41	Cave di Maiano	190	66
Santa Lucia a Casa Romana (b)	447	6	Molin Nuovo	32	156	Fontelucente	205	79
Trebbiolo	246	19	Case sparse	—	209	Largo Leonardo da Vinci	200	66
Villa	291	16	MARCIGNANA	30 18	654	Maiano	173	65
Villa del Poggio (b)	444	21	Marcignana	24	510	Manzolo	97	72
Case sparse	—	1.146	Le Capanne	23	67	Montebeni	280	29
SAN DÈTOLE	717 140	650	Case sparse	—	77	Ontignano	238	23
San Dètòle	145	230	MARTIGNANA	206 40	262	Pian del Mugnone	127	23
Casa Nuova	200	20	Martignana	65	23	San Clemente (b)	566	10
Il Palazzo	574	27	Appalto	60	33	San Lorenzo a Vincigliata (b)	290	19
Le Sèssole	185	48	Canònica	142	22	San Michele a Muscoli (b)	425	11
Case sparse	—	325	Poggiale	175	55	Torraccia	145	34
ÈMPOLI	206 18	29.330	Case sparse	—	129	Case sparse	—	1.110
BRUSCIANA	143 29	873	MONTERÀPPOLI	144 44	1.281	PIAN DI SAN BARTOLO (e)	333 234	166
Brusciana	30	471	Monteràppoli	122	746	Pian di San Bartolo	265	34
Monteboro	73	99	Le Ville	110	50	Case sparse	—	132
Poggimele	87	32	Pogni	44	51	SALVIATINO	140 72	325
Case sparse	—	271	Case sparse	—	434	Firenze (Arcolàio) (f)	50	109
PONTE A ELSA	52 24	1.157	PONTE A ELSA	52 24	1.157	Salviatino	111	58
Ponte a Elsa	30	653	Ponte a Elsa	30	653	Villa Machiavelli	101	31
Bastia	51	99	Bastia	51	99	Case sparse	—	127
Case Rigatti	31	59	Case Rigatti	31	59	SANTO JÀCOPO AL GIRONE	304 71	1.199
Case sparse	—	346	Case sparse	—	346	Santo Jàcòpo al Girone	73	605
						Anehetta	73	126
						Le Gualchiere	71	89
						Mantellate	71	31
						Quintolo (b)	73	9
						Terenzano	201	23
						Case sparse	—	316

(a) Frazione speciale: territorio gravitante sul comune di Marradi. — (b) Nucleo speciale: chiesa. — (c) Centro diviso con il comune di Castelfiorentino. — (d) Nucleo speciale: scuola. — (e) Frazione speciale: territorio gravitante sul comune di Firenze. — (f) Centro diviso con il comune di Firenze; l'altitudine si riferisce al luogo di raccolta che trovasi nel territorio di quest'ultimo Comune.

Segue: TAV. 2 — Altitudine e popolazione residente dei comuni, delle frazioni geografiche e delle località abitate

COMUNI FRAZIONI GEOGRAFICHE LOCALITÀ ABITATE	Alti- tudine m	Popo- lazione residente	COMUNI FRAZIONI GEOGRAFICHE LOCALITÀ ABITATE	Alti- tudine m	Popo- lazione residente	COMUNI FRAZIONI GEOGRAFICHE LOCALITÀ ABITATE	Alti- tudine m	Popo- lazione residente
FIGLINE VALDARNO	795	13.054	Settignano	178	2.485	Nave di Ugnano	35	23
	120		Soffiano	84	1.828	Olivuzzo	115	42
BROLLO	787	1.025	Trespiano	266	1.220	Oratório	155	52
	120		Ugnano	33	339	Ortaccio	40	30
Brollo	285	127	Acquedotto di Mantignano	37	23	Palagetto	100	19
Gagliana	135	34	Anconella	56	43	Palagio	65	27
San Martino Altoreggi (a)	344	7	Antinori	56	27	Palazzo	40	80
San Piero al Terreno (a)	305	4	Arniano	170	34	Pantanino I	37	34
Case sparse	—	853	Artimini	55	59	Pantanino II	37	19
			Aurora	95	28	Papucci	78	13
FIGLINE VALDARNO	270	8.796	Ballòdole	175	23	Paradiso	58	540
	123		Barba d'Oro	69	36	Pardo	75	28
Figline Valdarno *	126	6.659	Bargagli	159	23	Parigi	141	63
Stecco - Il Crocifisso	139	201	Barone	123	56	Pèrgola	56	38
Aiaccia	167	48	Baronta	117	39	Pèrgola Nord	120	98
Brachetti	129	89	Belvedere	120	23	Pergolino	108	25
I Cappuccini (b)	219	15	Bigazzi	120	24	Piazza Calda I	153	27
Madonna del Cesto	142	90	Borghetto	59	45	Piazza Calda II	158	38
Matassino	129	35	Borghetto I	37	107	Pieralli	40	93
San Biagio (a)	127	17	Borgo dei Galli	30	90	Pieronì	110	22
Scampata (a)	139	12	Burchi	69	22	Pino I	40	79
Case sparse	—	1.540	Calli	139	21	Pino II	167	17
			Cammori	39	92	Poderaccio	39	58
GAVILLE	647	1.078	Campani	61	59	Podere di Mezzo	220	19
	150		Campi	36	17	Poggio Scaglia	173	78
Gaville	250	158	Càmpora	118	30	Ponte Nuovo	75	33
Castiglioni	482	65	Capponi	201	20	Ponte Rosso I	85	25
Il Billo	270	23	Carota	100	32	Ponte Rosso II	79	42
Il Circolo	315	41	Carràia I	40	52	Pontignale	37	97
La Pieve (a)	315	4	Carràia II	40	27	Portico	106	181
Pavelli	274	21	Carrega	108	61	Pro Derelictis	260	85
Piombino	180	32	Casiera	40	27	Quaratesi	69	55
Case sparse	—	734	Castello Bisarno	56	29	Quarto	108	28
			Castelnuovo	37	128	Querchioli	55	17
PONTE AGLI STOLLI	795	896	Checchi	40	23	Quieta	102	48
	261		Chelazzi	70	144	RAI (h)	170	9
Ponte agli Stolli	297	304	Chiari	37	22	Romite	95	22
Castello	460	42	Cinque Vie I	80	204	Ronco	94	22
Celle (a)	401	14	Cinque Vie II	89	37	Rosati	40	42
Fattoria San Leo	385	29	Cionfo	132	66	Ruschi	90	24
La Fornace	310	40	Cipressi Nord	53	27	Salviatino	85	194
La Poggerina	307	32	Consuma	78	26	Sanatório (g)	150	9
Case sparse	—	435	Convento della Concezione (b)	170	18	San Bartolo	40	26
			Corbignano	124	138	San Michele a Monteripaldi	157	43
RESTONE	239	817	Corradi	40	22	San Piero in Palco	56	12
	125		Croce di Via	140	32	San Quirico	133	28
Porcellino (c)	138	73	Cupola	39	22	San Raffaele	221	41
Restone	133	154	Dazio	70	23	San Silvestro	288	18
Case sparse	—	590	Due Case	48	27	Santa Margherita a Montici	208	28
			Ema I	78	106	Sardigna	52	26
SAN DONATO IN AVANE	740	442	Ema II	80	27	Sardigna Vecchia	40	19
	200		Faldi	75	66	Sarti	42	27
San Donato in Avane	238	152	Farinola	55	59	Scuola di Agricoltura (l)	58	10
Vignale	295	56	Ferrale	37	33	Senese	110	37
Case sparse	—	234	Fondo Catinali	90	37	Silvani	59	28
			Fonte Nuova	80	108	Sodi	109	20
FIRENZE	370	374.625	Fonti	125	91	Sollicciano	37	31
	30		Fornazione	44	105	Stimmatine	106	147
FIRENZE	370	374.625	Fratricini	215	47	Stretto	44	70
	30		Fusi	112	16	Strozzi	72	54
Cascine del Riccio	70	584	Gamberaia	130	40	Taddei I	37	55
Cintòia	42	1.798	Gelsomino	120	28	Taddei II	37	36
Firenze * (d)	50	341.955	Giannina	135	44	Terzollina	122	20
Galluzzo - Certosa	110	4.937	Giuncoli	40	104	Torre	65	52
Mantignano	37	821	Grazzini	110	21	Torre Galli	50	19
Marignolle	159	1.185	I Bassi	40	51	Tortoli	165	36
Nave a Rovezzano	55	884	Incontri	75	18	Venturini	115	27
Ponte a Ema (e)	78	2.285	Isole	39	20	Vergili	79	18
Ponte a Greve (f)	41	1.290	Isolotto	39	43	Villa Olmatello	42	61
San Felice a Ema	75	249	Lame I	53	95	Villa Salviati	99	31
Serpiolle	100	590	Lame II	50	31	Visibelli	127	23
			Larione	70	121	Volpe	178	34
			Làstrico I	136	26	Case sparse	—	4.250
			Làstrico II	135	21			
			Lazzaretto (g)	40	8	FIRENZUOLA	1290	10.622
			Le Case	82	75		220	
			Le Fonti	93	46			
			Lepricine	200	31	BORDIGNANO	1158	798
			Lisi	37	22		350	
			Maffei	125	19	Bordignano	508	36
			Malavolta	95	26	Belmonte	542	38
			Mantellate	108	33	Caburaccia	558	44
			Maria Pia	180	86	Carpinaccio	663	34
			Marzocchi	175	25	Castelvecchio	571	41
			Masse	110	120	Pogglo	572	50
			Merli	110	64	Quereto	615	28
			Miccinesi	37	26	Sambuco	578	51
			Mignattàio	76	20	Visignano	067	49
			Milotti	100	22	Case sparse	—	427
			Moccoli	125	129			
			Montalbano	110	32			
			Monte Turli I (h)	108	15			
			Morelli	105	35			
			Nave a Petriolo	37	21			

(a) Nucleo speciale: chiesa. — (b) Nucleo speciale: convento. — (c) Centro diviso con il comune di San Giovanni Valdarno (Arezzo). — (d) Centro che si estende nel territorio dei comuni di Bagno a Ripoli e di Fiesole. — (e) Centro diviso con il comune di Bagno a Ripoli. — (f) Centro diviso con il comune di Scandicci. — (g) Nucleo speciale: casa di cura. — (h) Nucleo speciale: scuola convitto. — (l) Nucleo speciale: stazione radiofonica. — (l) Nucleo speciale: scuola.

Segue: Tav. 2 — Altitudine e popolazione residente dei comuni, delle frazioni geografiche e delle località abitate

COMUNI FRAZIONI GEOGRAFICHE LOCALITÀ ABITATE	Alti- tudine m	Popo- lazione residente	COMUNI FRAZIONI GEOGRAFICHE LOCALITÀ ABITATE	Alti- tudine m	Popo- lazione residente	COMUNI FRAZIONI GEOGRAFICHE LOCALITÀ ABITATE	Alti- tudine m	Popo- lazione residente
BRÜSCOLI	1202	755	LE VALLI	975	287	SANTO JACOPO A CASTRO	1202	433
	448			470			559	
Brüscoli	765	114	Le Valli	712	86	Traversa	851	152
Condotto	745	157	Mulino della Badia	512	18	Cavata	677	35
Corniole	645	26	Pagilana	730	95	Cerreto	733	41
Fratte	811	66	Case sparse	—	90	Futa (e)	903	12
Case sparse	—	392				Selva	852	78
						Case sparse	—	115
CAMAGGIORE	1090	1.291	MONTALBANO	1175	487	FUCÈCCHIO	101	13.460
	250			525			13	
Coniale	307	95	Montalbano	779	49	FUCÈCCHIO	101	7.472
Bignano	552	22	Ca' Nove	795	89		14	
Camaggiore	372	31	Cavrenno	801	60	Fucècchio *	25	5.411
Scheggianico	316	38	Filigare	770	86	Bearello	15	37
Virli	361	45	La Posta	830	43	Botteghe	19	70
Case sparse	—	1.060	Case sparse	—	155	Da Zello	17	26
						Le Corti	18	43
CASSETTA DI TIARA (a)	1090	73	MORADÜCCIO	743	128	Menichetti	15	26
	405			220		Porto del Pescatori	16	28
Case sparse	—	73	Moradüccio (e)	280	25	Rio del Dne Ponti	19	31
			Castigioncello	347	21	Saentino I	17	43
CASTRO SAN MARTINO	1125	424	Case sparse	—	82	Taccino I	15	17
	475					Turricchio (b)	52	18
Castro San Martino	572	93	MOSCHETA	1081	215	Case sparse	—	1.722
Campiglia	498	31		438				
Montefiori	592	41	Moscheta	569	27	GALLENO	66	1.134
Roncopiano	799	41	Giogarello	928	28		23	
Segalari	780	32	Osteto	585	54	Galleno (f)	32	123
Semovilla	613	39	Case sparse	—	106	Pinete	65	119
Case sparse	—	147				Ai Gori	28	28
			PIANCALDOLI	993	906	Bellandi	60	29
CORNACCHIÀIA	900	651		395		Botrini	33	31
	440		Piancaldoli	533	381	Gelsa-Giorgio (g)	35	21
Cornacchiàia	507	193	Castagnara	580	30	Luciani	25	19
Faeto-Làtere	544	75	Il Poggio	610	47	Luigioni	23	50
Il Cerro	595	30	Mercurio	460	42	Magnoni	35	25
Istia-Sigliola-Greta	530	117	Roco	646	58	Pecchio	30	29
Razzaiole	465	28	Case sparse	—	348	Urbano	66	42
Case sparse	—	208				Case sparse	—	618
			PIETRAMALA	1290	903	MASSARELLA	73	1.067
COVIGLIÀIO	1276	313		398			13	
	625		Pietramala	851	397	Massarella	55	169
Covigliàio	874	221	La Mazzetta	909	33	Cavallàia	17	78
Covigliàio di Sotto	797	47	Poggio	740	28	Cinelli	65	23
La Casetta	831	28	Poggio Tignoso	775	72	Niccoletti	68	38
Case sparse	—	17	Case sparse	—	373	Niccolini	68	18
						Poggio al Pino	50	19
FIRENZUOLA	1117	2.126	RIFREDO	1117	305	Poggio Pieracci	37	58
	343			553		Salto alle Vecchie	68	63
Firenzuola *	422	743	Rifredo	711	99	Tacchio	35	37
Borgo Santerno	414	126	Barco	745	40	Case sparse	—	564
Ca' di Nardi	584	21	Fognano	623	41	PONTE A CAPPIANO	93	1.215
Casanuova	657	29	Case sparse	—	125		14	
Caselle	574	24				Ponte a Cappiano	15	492
Corniole	712	68	SAN PELLEGRINO	970	340	Ai Marabotti	92	28
Favale	636	28		317		Ai Sassetti	45	17
Frena	637	15	San Pellegrino	356	77	Casini	45	28
Greta-Casa Bogi	657	38	Brentosànico (b)	629	17	Le Vedute (h)	60	11
Il Poggio	732	34	Rovigo	373	36	Pratobello	50	32
Molinuccio	463	31	Tre Croci	370	26	Taccino II	45	29
Montecchio	701	38	Case sparse	—	184	Vallicello	70	33
Pratalècchia	589	16				Case sparse	—	545
San Pietro (b)	540	7	SANTA LUCIA (d)	913	45	QUERCE	69	857
Violla	437	40		545			18	
Case sparse	—	868	Santa Lucia (d)	545	45	Querce	46	58
			Case sparse	—	45	Biagioni (g)	20	14
GIÙGNOLA	780	142				Ferretto	40	22
	395					Madonna della Querce	49	15
Giùgnola (e)	511	83				Ulivieri	49	27
Case sparse	—	59				Case sparse	—	721

(a) Frazione speciale: territorio gravitante sul comune di Palazzuolo sul Senio. — (b) Nucleo speciale: chiesa. — (c) Centro diviso con il comune di Castel del Rio (Bologna). — (d) Frazione speciale: territorio gravitante sul comune di Barberino di Mugello. — (e) Nucleo speciale: rivendita generi di monopolio. — (f) Centro diviso con il comune di Castelfranco di Sotto (Pisa). — (g) Nucleo diviso con il comune di Altopascio (Lucca). — (h) Nucleo speciale: scuola.

Segue: TAV. 2 — Alitudine e popolazione residente dei comuni, delle frazioni geografiche e delle località abitate

COMUNI FRAZIONI GEOGRAFICHE LOCALITÀ ABITATE			COMUNI FRAZIONI GEOGRAFICHE LOCALITÀ ABITATE			COMUNI FRAZIONI GEOGRAFICHE LOCALITÀ ABITATE		
Alti- tudine m	Popo- lazione residente		Alti- tudine m	Popo- lazione residente		Alti- tudine m	Popo- lazione residente	
SAN PIERINO	20 19	828	LUCOLENA	894 321	1.536	Fornace-Falciani	120	20
San Pierino	20	391	Dudda	370	61	Fornaci	250	112
Il Giardino	20	40	Lucolena	554	186	La Casina	150	80
Rio d'Egola	20	18	Borgo di Dudda	441	50	La Marsillana	200	40
Rio di San Bartolomeo	20	20	Canonica	587	27	L'Olmo	291	28
Case sparse	—	359	Castello di Dudda	450	39	Mèccoli	302	136
TORRE	66 14	887	Cicali	500	42	Mezzomonte	243	76
Torre	60	18	Cintòia Alta (a)	570	7	Montecchio	297	62
Balzello	84	59	Dimezzano	621	101	Monteoriolo	295	72
Caino	50	45	La Panca	494	36	Ravanella	266	37
Calzino	55	20	Ottavo	480	78	Sant'Isidoro	278	44
Osanna Padule	45	36	Pescina	525	89	Villa Bandi	260	57
Poggio Osanna I	45	39	Torsoli (a)	697	19	Villa Malenotti	289	38
Poggio Osanna II	50	32	Vico	485	15	Case sparse	—	2.378
Case sparse	—	638	Case sparse	—	786	POZZOLÀTICO	244 70	1.055
GAMBASSI	620 50	5.105	PANZANO	855 231	2.780	Pozzolatico	143	228
Gambassi	490	2.660	Làmole	586	25	Il Pino	114	46
Pillo	53	2.660	Panzano	498	770	Ribòla	186	52
Gambassi*	332	1.317	Pieve di Panzano	460	80	San Gersolè	240	172
Pillo	162	120	Castello di Là mole	525	38	Villa Mirafiori	181	50
Borgoforte	175	50	Il Ferruzzi	475	16	Case sparse	—	507
Case sparse	—	1.173	Il Piano	600	23	TAVARNUZZE	251 60	3.326
IL CASTAGNO	620 91	659	Il Poggio-Prato	552	68	Tavarnuzze	77	1.036
Il Castagno	497	28	La Villa	597	67	Batacchi-Baruffi	158	98
Camporbiano	466	25	Le Masse	625	52	Borgo di Sopra	174	52
Case sparse	—	606	Montagliari (a)	394	7	Bottai	65	334
VARNA	225 50	1.786	Piano di Montagliari	310	26	Colleramole-Belvedere	193	27
Catignano	177	119	Rignana (a)	340	10	Colleramole-Case Nuove	201	92
Varna	138	165	San Martino in Cecione (a)	446	9	Le Rose	159	46
Case Nuove	52	52	Case sparse	—	1.589	Montebuoni	132	125
Vecchiarelle	83	20	PÒGGIO ALLA CROCE	762 350	214	San Cristofano	189	26
Case sparse	—	1.430	Poggio alla Croce (c)	500	50	San Lorenzo	172	32
GREVE	894 120	13.233	Case sparse	—	164	Villa Faldi	174	57
Greve	894	4.448	SAN POLO A EMA	762 120	1.251	Case sparse	—	1.401
Montefioralle	241	1.747	San Polo a Ema	229	339	INCISA IN VAL D'ARNO	631 114	4.524
Càsole (a)	551	6	La Piana	238	67	Burchio	611 126	567
Castellinuzza	500	42	San Miniato a Rubbiana (a)	342	13	Burchio	127	167
Citille (a)	275	5	Case sparse	—	832	Poggio al Burchio	150	39
Colognole	357	19	STRADA	731 120	2.714	Case sparse	—	361
Edifizio	210	48	Chiocchio	287	174	INCISA IN VAL D'ARNO	404 114	2.967
Greti	205	80	Passo de' Pecorai	173	109	Incisa in Val d'Arno*	122	1.457
Il Santo (a)	330	17	Strada	254	542	Massa	123	307
Le Convertòie	367	17	Castello di Cintòia	416	38	Castello	175	150
Le Corti	450	73	Castello di Sezzate	273	17	Castelvècchio	200	21
Petriolo (a)	375	5	Cintòia	330	90	Focardo	123	90
Poggio all'Olmo	481	30	Giòbbole	304	24	Fonte	160	134
Rimaggio	210	56	Le Bolle	251	17	Fornacina	225	30
Ruffoli	520	51	Mugnana	312	29	Massa di Sotto	123	56
San Cresci	381	22	Santa Cristina	246	37	Nannicione	145	102
San Martino in Valle (a)	412	8	Santo Stefano (a)	375	6	Pratelli	341	29
Santa Lucia in Barbiano (a)	455	17	Sezzate (a)	301	7	Case sparse	—	591
Sillano (a)	484	13	Spedaluzzo	354	43	PALAZZOLO	631 128	648
Uzzano	336	20	Testi	185	54	Palazzolo	189	238
Case sparse	—	1.985	Tràvia	300	24	Le Valli	190	24
IL FERRONE	247 149	290	Vicchio Maggio	344	28	Santa Maria Maddalena	135	22
Il Ferrone (b)	149	126	Case sparse	—	1.476	Case sparse	—	364
Poneta (a)	247	8	IMPRUNETA	350 60	10.537	PÒGGIO ALLA CROCE	611 251	342
Case sparse	—	156	Il Ferrone (d)	149	98	Poggio alla Croce (d)	500	115
			Impruneta*	275	2.382	Case sparse	—	227
			Bagnolo	246	82			
			Cancelli	290	51			
			Cantagallo	200	70			
			Case Naldini	155	39			
			Falciani di Sopra	160	62			
			Falciani di Sotto	135	73			
			Ferrone-Sannini	142	119			

(a) Nucleo speciale: chiesa. — (b) Centro diviso con il comune di Impruneta. — (c) Centro diviso con il comune di Incisa in Val d'Arno. — (d) Centro diviso con il comune di Greve.

Segue: TAV. 2 — Altitudine e popolazione residente dei comuni, delle frazioni geografiche e delle località abitate

COMUNI FRAZIONI GEOGRAFICHE LOCALITÀ ABITATE	Alti- tudine m	Popo- lazione residente	COMUNI FRAZIONI GEOGRAFICHE LOCALITÀ ABITATE	Alti- tudine m	Popo- lazione residente	COMUNI FRAZIONI GEOGRAFICHE LOCALITÀ ABITATE	Alti- tudine m	Popo- lazione residente
LASTRA A SIGNA	296	13.433	Vaialli	550	48	CASASTRADA	230	741
	23		Varena	394	33		50	
BRUCIANESI	232	570	Vierle (a)	562	16	Casastrada	61	30
	40		<i>Case sparse</i>	—	1.349	Collegalli	193	26
Brucianesi	43	405	MARRADI	1241	7.350	Collegalli Chiesa (a)	199	13
Lamole (a)	80	5		230		<i>Case sparse</i>	—	672
<i>Case sparse</i>	—	160	BIFORCO	1241	1.008		316	412
GINESTRA	245	2.444		325		CASTELFALFI	77	
	36		Biforco	333	242	Castelfalfi	272	122
Ginestra	36	645	Albero	530	42	<i>Case sparse</i>	—	200
Càrcheri	125	357	Ca' di Fossino	346	20		511	353
Codilungo	170	31	Camurano	363	62		106	
Inno	157	58	Corneto	370	24	IANO		
I Pianacci	105	27	Poggiori di Termine	395	38	Iano	311	142
La Luna	153	72	Ponte di Camurano	375	46	Torri	281	55
Mariano	125	60	<i>Case sparse</i>	—	534	<i>Case sparse</i>	—	156
Monte	180	28		1234	361		461	2.325
San Martino a Càrcheri (a)	157	9	CAMPIGNO	473		MONTAIONE	91	
<i>Case sparse</i>	—	1.157				Montaione *	342	803
LASTRA A SIGNA	296	5.085	Campigno	616	86	Mura	201	138
	25		Corniole	775	31	Amarante	296	28
Lastra a Signa *	36	2.486	Farfara	641	63	Casaccia	280	38
Bricoli (b)	120	32	Magliabeco	700	40	Galano	280	22
Calcinàia	127	241	<i>Case sparse</i>	—	141	Orto	200	34
Capanuccia	37	83		1144	298	San'Antonio (a)	365	19
Castagnolo	37	33	CRESPINO	441		Sorripa-Colombaino	92	21
Chiesa di Calcinàia	80	24				<i>Case sparse</i>	—	1.222
I Pallai	248	14	Crespino del Lamone	535	203		550	263
Naiale	160	40	<i>Case sparse</i>	—	95	PALÀGIO	106	
Poggio Vittorio	90	52		1094	1.318	Palàgio	335	80
Ponte di Stagno	35	17	LUTIRANO	270		Casicello	280	45
Ponte Torto	55	38				<i>Case sparse</i>	—	120
Romania	37	43	Lutirano	386	137		211	412
San Rómolo (a)	296	3	Abeto	325	28	SANTO STÈFANO	80	
Santa Lucia	175	478	Badia della Valle (c)	435	10	Santo Stèfano	193	74
Santa Maria a Castagnolo	40	19	Cesata (a)	582	16	La Casa	152	53
San'Ilario	60	50	Ponte della Valle (c)	514	14	<i>Case sparse</i>	—	285
Stagno	37	109	Trebbana (a)	800	5		555	421
Traccoleria	95	60	<i>Case sparse</i>	—	1.108	SAN VIVALDO	131	
Valle	164	35		1103	3.058	San Vivaldo	404	147
<i>Case sparse</i>	—	1.228	MARRADI	290		Case Marradi	466	70
MALMANTILE	225	1.690				Vignale	263	21
	45		Marradi *	328	1.679	<i>Case sparse</i>	—	183
Malmantile	65	310	Badia del Borgo	428	14		344	788
Albero	140	26	Casa Carloni	315	73	SUGHERA-TONDA	111	
Cantagrilli	180	21	Casa Gondi	319	87	Sùghera	217	190
Lecceto (a)	212	7	Cortecce (d)	871	13	Tonda	208	44
Poggio Gello	156	38	Filetto	300	28	Collelungo	220	25
San Pietro in Selva (a)	169	15	Gamberaldi (a)	657	5	Fattoria di Piaggia	250	32
San Salvatore	185	59	Gamogna (a)	793	9	Lèbbio	140	25
Scorciatòia	152	21	Imo il Borgo (e)	450	19	San'Anna	137	26
<i>Case sparse</i>	—	693	Persia	366	20	<i>Case sparse</i>	—	446
PONTE A SIGNA	212	3.644	Santissima Annunziata	338	22		241	7.754
	23		<i>Case sparse</i>	—	1.089	MONTELUPO FIORENTINO	23	
Ponte a Signa	34	2.298		778	582	FIBBIANA	23	1.105
Porto di Mezzo	30	1.016	POPOLANO	265		Fibbiana	29	901
La Lisca	45	32	Popolano	276	254	<i>Case sparse</i>	—	204
Ponte di Macinàia	55	64	Casa Pacini	314	46		241	5.441
Selve	85	25	<i>Case sparse</i>	—	282	Montelupo Fiorentino *	40	2.008
<i>Case sparse</i>	—	209		756	725	Torre Ambrogiana	30	838
LONDA	1450	2.212	SANT'ADRIANO	230		Case del Colle	231	25
	182					La Villa	190	124
Londa *	226	524	Sant'Adriano	260	220			
Bucigna Nuova	710	36	Galliana	543	20			
Bucigna Vecchia	725	35	<i>Case sparse</i>	—	485			
Caiano (a)	471	9		555	5.890			
Casa Nuova	425	29	MONTAIONE	50				
Fornace	530	23		206	175			
Gorazzàio	248	44	Alberi	85				
Petròio (a)	515	7	<i>Case sparse</i>	—	58			
Poggio a Vierle	597	21						
Rata	621	26						
Rincine	481	12						

(a) Nucleo speciale: chiesa. — (b) Nucleo diviso con il comune di Scandicci. — (c) Nucleo speciale: scuola. — (d) Nucleo speciale montano. — (e) Nucleo speciale: rivendita generi di monopolio.

Segue: Tav. 2 — Altitudine e popolazione residente dei comuni, delle frazioni geografiche e delle località abitate

COMUNI FRAZIONI GEOGRAFICHE LOCALITÀ ABITATE	Alti- tudine <i>m</i>	Popo- lazione residente	COMUNI FRAZIONI GEOGRAFICHE LOCALITÀ ABITATE	Alti- tudine <i>m</i>	Popo- lazione residente	COMUNI FRAZIONI GEOGRAFICHE LOCALITÀ ABITATE	Alti- tudine <i>m</i>	Popo- lazione residente
Macello Erta	42	677	MONTESPÈRTOLI	282	4.098	PÈLAGO	1150	6.942
Sammontana	90	46		65			84	
Turbone	40	203	Gigliola	231	84	ALTOMENA	341	538
<i>Case sparse</i>	—	1.520	Montespèrtoli *	257	1.606		100	
SAMMINIATELLO	211	1.208	Case Nuove	229	92	Carbonile	150	88
	28		Il Pino-Morccone	170	99	Colle	330	39
Samminiato	32	629	Morzano	220	38	Massolina	102	75
Camaioni	55	117	San Giusto a Montalbino	277	63	Sant'Ellero (g)	133	7
San Vito	211	27	San Lorenzo a Montalbino (b)	245	16	<i>Case sparse</i>	—	329
<i>Case sparse</i>	—	435	San Paolo	228	70			
MONTEMURLO	982	3.405	Tresanti	199	23			
	45		Vicchio	199	45			
BAGNOLO	850	1.149	Voltiggiano (b)	158	7	BORSELLI	916	382
	45		<i>Case sparse</i>	—	1.955		334	
Bagnolo	60	336	ORTIMINO	236	1.123	Borselli	738	79
Bagnolo di Sopra	99	101		76		Meo	649	29
Villa Barone	186	31	Sant'Antonio Ortimino	165	108	Tosina	634	20
<i>Case sparse</i>	—	681	Mandorli	210	70	Valle	620	25
FORNACELLE	982	2.256	Nebbiano	137	34	<i>Case sparse</i>	—	229
	48		Ortimino	137	41			
Castello	185	34	San Quirico alle Sòdere	159	68	CONSUMA	1150	236
Fornacelle *	77	715	<i>Case sparse</i>	—	802		681	
Barzano	69	66	SAN QUIRICO IN COLLINA	311	1.578	Consuma (h)	1023	180
Borgo Pieratti	99	84		80		Podernuovo	915	24
Case Ciccignano	308	44	San Quirico in Collina	308	105	<i>Case sparse</i>	—	32
Fattoria Iavello	531	31	Fezzana	228	54			
Frecioni	100	42	Il Poggio	309	89	DIACCETO	651	866
Morecci	77	173	Poggio Ubertini	251	42		90	
Ponte Agna	80	65	Poppiano	298	127	Diacceto	499	289
<i>Case sparse</i>	—	1.002	Ripa	232	91	Bibbiano	352	23
MONTEPÈRTOLI	422	11.453	<i>Case sparse</i>	—	1.070	Casalguardia	529	34
	65		PALAZZUOLO SUL SÈNIO	1187	3.264	Crocchina	467	23
COELI ÀULA	266	1.209		303		Isolavacchio	306	21
	67		ACQUADALTO	1187	701	Nipozzano	354	32
Coeli Àula	214	16		457		Poggisano	431	31
Appalto (a)	261	12	Acquadalto	457	134	<i>Case sparse</i>	—	413
Bottinaccio	260	32	Lozzole (b)	796	13	FERRANO	1042	373
Convento	244	23	Mantigno (b)	596	19		330	
I Monti	263	23	<i>Case sparse</i>	—	535	Ferrano	506	69
<i>Case sparse</i>	—	1.103	BADIA DI SUSINANA	1031	288	Lucignano	593	34
LUCARDO	422	891		331		Torre Melosa	544	26
	152		Badia	370	25	<i>Case sparse</i>	—	244
Lucardo	422	65	<i>Case sparse</i>	—	263	FONTISTERNI	429	260
Case Pini	369	27	CASSETTA DI TIARA	1168	182		141	
Il Pino	361	69		414		Fontisterni	235	50
Palvereto (b)	334	11	Casetta	646	44	Santa Lucia	324	23
Trecento	307	56	Diacci (d)	941	14	<i>Case sparse</i>	—	187
<i>Case sparse</i>	—	663	Pian dell'Alara (e)	871	19	PATERNO	628	494
LUCIGNANO	328	1.076	Porcia	520	18		200	
	133		<i>Case sparse</i>	—	87	Rimessa	393	63
Lucignano	308	201	FANTINO (f)	1171	164	Castel Santa Sofia	388	23
San Pancrazio (c)	320	14		440		Chiusura	450	34
Aliano	286	34	<i>Case sparse</i>	—	164	Le Case	393	29
Fornacette	183	160	MISILEO	813	275	Magnale	574	19
<i>Case sparse</i>	—	667		303		Pagiano	310	47
MONTAGNANA	230	1.478	Misileo	315	45	Paterno	393	32
	70		<i>Case sparse</i>	—	230	San Martino a Pagiano	310	21
Montagnana	226	88	PALAZZUOLO SUL SÈNIO	1031	1.654	<i>Case sparse</i>	—	226
Anselmo	70	25		389		PÈLAGO	780	1.375
Baccaiano	105	159	Palazzuolo sul Sènio *	437	877		125	
Castiglioni	156	57	Bibbiana	658	15	Pèlago *	309	873
Fornace	102	38	Gruffeto (d)	693	14	Grassina	422	42
I Leoni	204	29	Visano	520	29	Ristonchi	578	18
Il Turco	150	39	<i>Case sparse</i>	—	719	Travignoli	281	35
Montegufoni	188	57	PALAZZUOLO SUL SÈNIO	1031	1.654	<i>Case sparse</i>	—	407
Poggio al Topo	172	39		389		RAGGIOLI	1000	382
<i>Case sparse</i>	—	947	Palazzuolo sul Sènio *	437	877		400	
			Bibbiana	658	15	Raggioli	670	267
			Gruffeto (d)	693	14	Molino di Tosi	413	22
			Visano	520	29	Ponte di Raggioli	467	15
			<i>Case sparse</i>	—	719	<i>Case sparse</i>	—	78

(a) Nucleo speciale: rivendita generi di monopolio. — (b) Nucleo speciale: chiesa. — (c) Centro diviso con il comune di San Casciano in Val di Pesa. — (d) Nucleo speciale: scuola. — (e) Nucleo speciale montano. — (f) Frazione speciale: territorio gravitante sul comune di Marradi. — (g) Nucleo speciale: stazione ferroviaria. — (h) Centro diviso con il comune di Montemignaiò (Arezzo).

Segue: TAV. 2 — Altitudine e popolazione residente dei comuni, delle frazioni geografiche e delle località abitate

COMUNI FRAZIONI GEOGRAFICHE LOCALITÀ ABITATE	Alti- tudine m	Popo- lazione residente	COMUNI FRAZIONI GEOGRAFICHE LOCALITÀ ABITATE	Alti- tudine m	Popo- lazione residente	COMUNI FRAZIONI GEOGRAFICHE LOCALITÀ ABITATE	Alti- tudine m	Popo- lazione residente
SAN FRANCESCO	337	2.036	PRATO	818	77.631	Le Lastre	77	180
San Francesco	84		PRATO	30		Le Polline	36	21
Acquasanta	110	1.296	PRATO	818	77.631	Le Quattro Strade di San Paolo	51	102
Lucente	115	18	Cafaggio	30		Le Sacca	175	90
Monzeco	201	65	Casale	49	780	Le Torri (c)	37	38
Palàie	326	51	Figline	46	771	Le Tre Ville	44	25
Palàie Vecchie	175	31	Galciana	92	1.360	Le Vanne	39	26
Poggiano	248	35	Iolo San Pietro	53	2.612	Malcantone	278	34
Rippio	256	37	Iolo Sant'Andrea	41	1.497	Malfante	46	65
Torricella	101	24	La Macine	41	673	Mazzone	48	124
Case sparse	337	27	La Querce	54	421	Miccione	40	20
		452	Maliseti	82	1.230	Molino Borgioli	42	51
PONTASSIEVE	992	14.505	Mezzana	66	641	Molino Cacioli	49	36
	68		Narnali	47	705	Molino del Ferro	40	55
ACONE SANT'EUSTACHIO	992	622	Paperino	56	1.131	Molino delle Croci	39	59
Acone Sant'Eustachio	109		Prato *	43	525	Molino di Reggiana	54	43
Acone Santa Maria (a)	477	161	San Giorgio a Colònica	63	44.626	Pacciana I	48	88
Lastro	302	17	San Giusto	42	777	Pacciana II	76	373
Lori	490	42	Santa Lucia	38	1.120	Palasaccio	76	38
Case sparse	435	61	Santa Maria a Colònica	99	685	Pinzale di Sopra	40	85
		341	Tàvola	45	205	Pinzale di Sotto	38	68
COLÒGNOLE (b)	850	568	Tobbiana	35	1.243	Podere del Guanto	38	53
Tamburino	113		Vergaio	39	751	Podere del Pino	40	29
Vicoferaldi (a)	804	24	Viaccia	48	580	Poderi Pasco - Casone	36	29
Case sparse	473	6	Alla Dogàia	50	648	Ponte alle Caserane	38	31
		538	Baciacavallo	66	45	Ponte a Tigliano	38	141
MOLINO DEL PIANO	536	2.443	Bagni di Natreta	44	46	Ponte Melani	46	58
Dòccia	81		Belvedere	138	17	Ponte Torto	51	102
Molino del Piano	334	126	Camposino	141	96	Regno di Sotto	39	20
Molino Laura	90	998	Canneto	50	83	San Giuseppe	70	66
Trèbbio	81	95	Capezana	130	44	San Lorenzo a Pizzidimonte	78	85
Case sparse	246	20	Carteano	51	252	San Paolo	51	610
		1.204	Casa Bresci	147	30	Santa Cristina a Pimonte	80	114
MONTEBONELLO	565	1.082	Casa Cini di Sotto	60	33	Santa Maria a Cafaggio	44	70
Montebonello	110		Casa del Rio	46	113	Sant'Antonio del Ferro	40	81
Casellino	130	21	Casa Dogali	42	76	Sant'Ippolito Piazzanese	45	66
Farneto San Martino (a)	312	6	Casa Fatticci	58	24	Solano	315	23
Galardo	175	46	Casa Fatticci di Sotto	42	74	Vainella	128	84
La Croce	279	34	Casa Galceto	42	24	Via Cava	44	147
Monte di Sotto	346	24	Casa Gora	42	31	Villa Baroncelli I	46	29
Torre di Montebonello	212	22	Casa Lombardi	39	32	Villa Baroncelli II	51	27
Case sparse		583	Casa Pancolone	48	31	Villa Cipriani	43	33
			Casa Paronese	41	59	Villa Niccolini	50	78
PONTASSIEVE	490	5.710	Casa Poggio Secco	95	50	Villa Pacchiani I	42	25
Pontassieve *	69		Casa Querci	45	25	Villa Pacchiani II	52	21
Fontepiccioli	101	4.116	Casa Rossa	51	30	Case sparse		6.757
Il Gobbo	88	20	Casa Rùstica	49	54	REGGELLO	1537	14.173
I Veroni	97	63	Casa Soterini	44	53		100	
Mezzana	95	42	Casa Vigna Bassa	40	39	CANCELLI	400	770
Pievècchia	154	31	Case Ciabatti	65	22		180	
San Martino a Quona (a)	275	16	Case Nuove	46	52	Cancelli	330	363
Case sparse	278		Case Rosse	71	88	Case sparse		407
		1.391	Casone dei Balli	47	122	CASCIA	840	1.971
SANTA BRIGIDA	912	2.144	Casone dei Tempesti	42	78		169	
Santa Brigida	172		Casone di Castruccio	40	115	Borgo a Cascia	290	127
Cooperativa di Lobaco	375	725	Castelnuovo	39	154	Càscia	345	440
Fornello	407	21	Cavagliano	479	20	Bigazzi	320	137
Lobaco (a)	407	47	Cerreto	339	38	Fattoria Mandri	310	32
Madonna del Sasso	325	8	Chiassarello	36	23	Fognano	350	159
Montecchi	505	40	Ciliano	70	128	Forli (a)	545	13
Pagnolle (a)	475	30	Convento Galceto	90	17	San Giovenale	285	125
Poggiolo	450	6	Crociocchio d'Oro	38	39	Tallini	335	38
Case sparse	400	22	Filèttole	142	181	Case sparse		900
		1.245	Fontanelle	38	283	DONNINI	800	1.227
SIECI	702	1.936	Fonti Alte	46	73		100	
Sieci	68		Fonti Basse	44	38	Donnini	335	307
Bagnacavallo	80	884	Gabbiana	47	113	Sant'Ellero	145	91
Monteloro (a)	450	25	Gello II	55	59	Pieve a Pitiana	375	30
Nave ai Martelli	480	16	Gello III	50	46	Case sparse		799
Case sparse	77	69	Gli Abatoni	73	114	LÈCCIO	320	1.173
		942	Gonfenti	52	73		110	
			Gràber I	74	64	Lèccio	128	236
			Gràber II	72	41	Casenuove	120	38
			I Fossi	39	31	Rota (a)	239	14
			Il Lonco	44	53	Case sparse		885
			Il Molinuzzo	38	55			
			Il Palco	99	123			
			Il Pozzino	110	20			
			I Muri	49	40			
			La Rugea	40	41			
			La Torretta	110	21			
			La Torricella	92	46			
			Le Calvane	38	42			
			Le Capanne	38	44			
			Le Casacce	38	21			
			Le Cascine	40	104			
			Le Case	43	38			
			Le Colombàie	39	75			
			Le Fornaci	190	36			

(a) Nucleo speciale: chiesa. — (b) Frazione speciale: territorio gravitante sul comune di Rufina. — (c) Nucleo diviso con il comune di Campi Bisenzio.

Segue: TAV. 2 — *Altitudine e popolazione residente dei comuni, delle frazioni geografiche e delle località abitate*

COMUNI FRAZIONI GEOGRAFICHE LOCALITÀ ABITATE	Alti- tudine m	Popo- lazione residente	COMUNI FRAZIONI GEOGRAFICHE LOCALITÀ ABITATE	Alti- tudine m	Popo- lazione residente	COMUNI FRAZIONI GEOGRAFICHE LOCALITÀ ABITATE	Alti- tudine m	Popo- lazione residente
MONTANINO	282 115	1.540	LE CORTI	508 262	373	Ontaneto	335	31
Montanino	140	127	Le Corti	332	71	Pedacciano	489	20
Bruscheto	145	45	Case sparse	—	302	Santa Maria	394	19
Fornaci	125	79				Case sparse	—	242
Prulli	136	78						
Case sparse	—	1.211	LE VALLI	274 121	210	POMINO	1083 202	1.535
			Le Valli	177	88	Pomino	585	80
PIETRAPIANA	800 305	803	Case sparse	—	122	Agna	590	30
Pietrapiana	475	203				Borgo in Pinzano	491	198
Casanardo	456	56	RIGNANO	264 112	1.966	Canipittoli	711	52
Poggiolini	460	77	Rignano sull'Arno *	118	1.398	Castelnuovo	700	106
Sant'Agata (a)	414	16	La Madonna	240	36	Cigliano	620	64
Case sparse	—	451	Sezzano	226	37	Metamorli	655	32
			Case sparse	—	495	Molino di Mentone	586	48
REGGELLO	1537 368	1.789	ROSANO	400 73	264	Molino Pesci	345	29
Reggello *	390	979	Rosano	78	93	Petrognano	485	27
Fano	500	26	Case sparse	—	171	Rimaggio	496	119
Pontifogno	448	61				Case sparse	—	750
Stoppi	606	27	SAN DONATO IN COLLINA	693 300	348	RUFINA	575 99	3.056
Case sparse	—	696	San Donato in Collina (d)	388	117	Rufina *	115	1.985
			Case sparse	—	231	Castello	343	40
SAN CLEMENTE	300 108	563	SAN MARTINO	425 150	401	Castiglioni (a)	406	10
San Clemente	116	256	San Martino a Pietreto	266	34	Fornacine	103	34
Riscaggio	147	56	Case sparse	—	367	Il Piano	128	53
Case sparse	—	251				Poggiolo	140	25
			SAN DONATO	900 275	800	Ricaiano	110	14
SAN DONATO	426	191	San Donato	426	191	Case sparse	—	895
Case sparse	—	609	Case sparse	—	609			
			TORRI	352 100	491	SCOPETI	475 112	582
TOSI	1486 240	1.255	Torri	277	35	Scopeti	134	181
Saltino	995	88	Petriolo	290	24	La Strada	251	28
Tosi	500	567	Sarnese	284	85	Case sparse	—	323
Pian di Melosa	563	96	Case sparse	—	347			
Vallombrosa	958	73				SAN CASCIANO IN VAL DI PESA	513 80	14.010
Case sparse	—	431	TROGHI	693 282	1.015	CERBAIA	245 80	752
			Troghi	268	180	Cerbaia	86	615
VÀGGIO	343 133	1.409	Cellai	247	75	Case sparse	—	137
Vaggio (b)	153	484	Colombaiotto	263	49			
Canova	343	124	Fornace	270	32	MERCATALE	513 135	3.083
Ostina	265	78	La Chiocciola	265	40	Le Quattro Strade	330	79
Case sparse	—	723	La Luna	236	75	Mercatale	294	972
			Case sparse	—	564	Case Tolano	297	30
VÈCCHIA (c)	232 122	873	VOLOGNANO	324 93	539	Fornace	320	34
La Vecchia	148	101	Volognano	295	61	Luciana	411	47
Case sparse	—	772	Case sparse	—	478	San Fabiano	367	40
						Valigondoli	501	47
RIGNANO SULL'ARNO	693 73	6.441	RUFINA	1083 99	6.541	Case sparse	—	1.834
Bombone	404	459	CONTEA	475 132	1.007	MONTEFIRIDOLFI	501 142	1.507
Bombone	196	157	Contea	141	280	Bargino	158	143
Santa Maria	283	73	Turicchi	360	36	Fabbrica	292	116
Case sparse	—	229	Apparita	145	41	Montefridolfi	309	265
			I Casini	134	271	Bibbione	267	28
CASTELLÒNCHIO	513 105	375	Pizzicotto	141	93	Fornace	157	44
Castellònchio	205	15	Case sparse	—	286	La Loggia	305	45
Case sparse	—	360				L'Olmo	161	25
			FALGANO	608 202	411	Santa Maria Macerata	361	43
			Falgano	447	36	Sant'Angelo	300	42
			Alberi	549	18	Case sparse	—	756
			Casi	378	45	RÒMOLA	305 105	1.198
						Chiesanuova	235	202
						Ròmola	234	599
						Molino Sugana	140	44
						Treggiàia	300	29
						Case sparse	—	324

(a) Nucleo speciale: chiesa. — (b) Centro diviso con il comune di Pian di Sco (Arezzo). — (c) Frazione speciale: territorio gravitante sul comune di Figline Valdarno. — (d) Centro diviso con il comune di Bagno a Ripoli.

Segue: TAV. 2 — Altitudine e popolazione residente dei comuni, delle frazioni geografiche e delle località abitate

COMUNI FRAZIONI GEOGRAFICHE LOCALITÀ ABITATE	Alti- tudine m	Popo- lazione residente	COMUNI FRAZIONI GEOGRAFICHE LOCALITÀ ABITATE	Alti- tudine m	Popo- lazione residente	COMUNI FRAZIONI GEOGRAFICHE LOCALITÀ ABITATE	Alti- tudine m	Popo- lazione residente
SAN CASCIANO IN VAL DI PESA	319	6.044	Campomigliano	233	176	Il Cantone	45	67
Calcinàia	80		Carlone	335	24	Papucci	85	56
San Casciano in Val di Pesa *	307	73	Case Nuove	230	36	Piscetto	40	395
Sant'Andrea in Percussina	310	2.796	Fortezza di San Martino	337	33	Ponte dell'Asse	60	35
Spedaletto	261	94	Gabbiano	275	51	San Bartolo in Tuto	46	49
Talente	245	133	La Luna	225	77	San Paolo	41	39
Bardella	310	42	Le Mozzete	205	41	Scandicci Alto	107	25
Barrocci	305	20	Lezzano	210	28	Vingone	70	182
Berentano	309	31	Loli	226	36	Case sparse	—	1.711
Calzaiolo	132	51	Lucigliano	265	39			
Cetinella	225	22	Novoli	275	43	SCARPERIA	1125	6.920
Croce di Via	250	41	San Giusto a Fortuna	219	38		193	
Montepaldi	258	69	Santa Maria a Spugnole	440	22	MARCOIANO	1125	501
Ponte Rotto	116	50	Santini	221	24		343	
Ponte Scopeti	90	17	Santo Stefano a Cornetole	244	24	Marcoiano	590	56
Senzano	311	43	Sassolo	210	52	Bagnardo	432	67
Case sparse	—	2.488	Scaffala	219	48	Casa Lombardi	583	22
			Tagliatferro	241	91	Castellana	591	107
SAN PANCRÀZIO	332	1.426	Trèbbio	451	26	La Costa	504	32
San Pancrazio (a)	119		Case sparse	—	1.204	Panna	572	33
Il Serraglio	320	193	SCANDICCI	395	15.115	Poggio	690	31
Pergolato	315	34		34		Case sparse	—	153
Sinecchio	265	66	BADIA A SÈTTIMO	38	3.588			
Sinecchiolo	303	22	Badia a Sèttimo	38	1.166	PONZALLA	1117	747
Case sparse	329	42	San Colombano	38	612		252	
			Viottolone	36	384	Ponzalla	441	99
SAN GODENZO	1658	3.155	Borgo a' Fossi	38	203	Ago	421	33
CASALE	237		Granatieri	38	260	Casacco	470	26
Casale	1253	288	Grioli	38	158	Cavallico (h)	616	19
Case sparse	430		L'Olmo	38	149	Cerliano (b)	408	10
	582	129	Pieve di San Giuliano a Sèttimo	38	36	Collini	482	18
	—	159	Porto	38	63	Molinuccio	441	40
			Case sparse	—	557	Poggiolo	410	31
			MOSCIANO	395	1.371	Uomo Morto	624	22
				74		Vitartali	446	44
			Mosciano	160	50	Case sparse	—	405
			Giogoli	201	19			
			Plan dei Cerri	305	47	SANT'AGATA	1117	1.566
			San Zanobi	180	35		244	
			Villa Carloni	115	37	San'Agata	341	458
			Case sparse	—	1.183	Casali	535	101
			SAN MARTINO	250	2.003	Montepoli	483	39
				46		Poggio Cavallo	368	43
			San Martino	160	135	Case sparse	—	925
			Bricoli (f)	120	18			
			Castel Pulci	85	319	SCARPERIA	374	4.106
			Fattoria Pasquali	200	26		193	
			Le Corti	118	139	Scarperia *	292	1.807
			Pierattini	110	42	Borgo Rinzelli	230	41
			Rinaldi	65	188	Carpineto	278	27
			Case sparse	—	1.136	Cignano	278	64
			SAN VINCENZO	395	1.686	Fagna	257	30
				56		Fango	250	31
			San Vincenzo	69	287	La Torre (i)	206	43
			Castellare	93	23	Le Morticine	225	22
			Colle Sant'Antonio	260	28	Mezzanotte	280	24
			La Palazzina	210	73	Montagnana I	340	36
			La Porta	170	49	Montagnana II	340	19
			L'Opia	136	23	Mozzeta	280	31
			San Michele	160	72	Paradiso	230	24
			Santa Maria a Marciola	250	50	Pian de' Ponticini	292	16
			Sassoli	123	24	Poggio	270	22
			Torri (b)	125	13	Ricòvero San Francesco	225	106
			Case sparse	—	1.044	Santa Croce	272	29
			SCANDICCI	202	6.467	Senni	215	32
				39		Tabaccaia	225	25
			Casellina	40	457	Tabernacolo	227	21
			Ponte a Greve (g)	41	783	Tintoria	210	56
			San Giusto	45	441	Toraccio	220	22
			Scandicci *	49	2.057	Case sparse	—	1.578
			Acciaiole	44	39			
			Bocchini	42	61	SESTO FIORENTINO	920	18.657
			Broncigliano	100	70		35	
						CANONICA	301	167
SAN PIERO A SIEVE	617	3.549					143	
	202					Canonica	275	70
SAN PIERO A SIEVE	617	3.549				Case sparse	—	97
	202							
San Piero a Sieve *	212	1.406						
Bosco a' Frati (d)	273	10						
Cafaggiolo (e)	225	20						

(a) Centro diviso con il comune di Montespertoli. — (b) Nucleo speciale: chiesa. — (c) Nucleo diviso con il comune di Portico e San Benedetto (Forlì). — (d) Nucleo speciale: convento. — (e) Nucleo diviso con il comune di Barberino di Mugello. — (f) Nucleo diviso con il comune di Lastra a Signa. — (g) Centro diviso con il comune di Firenze. — (h) Nucleo speciale montano. — (i) Nucleo diviso con il comune di Borgo San Lorenzo.

Segue: TAV. 2 — Altitudine e popolazione residente dei comuni, delle frazioni geografiche e delle località abitate

COMUNI FRAZIONI GEOGRAFICHE LOCALITÀ ABITATE	Alti- tudine m	Popo- lazione residente	COMUNI FRAZIONI GEOGRAFICHE LOCALITÀ ABITATE	Alti- tudine m	Popo- lazione residente	COMUNI FRAZIONI GEOGRAFICHE LOCALITÀ ABITATE	Alti- tudine m	Popo- lazione residente
CASTIGLIONE	748 200	393	SANT'ANGIOLO	37 35	388	Mulinaccio	482	52
Fondi	308	41	Sant'Angiolo (c)	36	30	Villani	491	49
Serravalle	325	26	Le Mosche (d)	36	80	Case sparse	—	313
Case sparse	—	326	Pieve Sant'Angiolo	36	31			
			Case sparse	—	247			
CÈRCINA	748 143	222	SIGNA	116 39	6.145	CASELLINE	650 205	599
Segalari	280	32	Signa *	46	4.803	Caselline	510	60
Molino di Boso	196	32	Arrighi	80	47	Fattoria Vecchia	474	48
Case sparse	—	158	Colli Bassi	43	201	Olmo	479	54
			Corte del Giannella	43	50	Case sparse	—	437
MONTORSOLI	495 261	340	San Miniato	116	242	FONTEBUONA	631 311	460
Montorsoli (a)	386	28	San Rocco	85	57	Fontebuona	335	236
Montorsoli Stazione	261	174	Case sparse	—	745	Cerreto	494	29
Uccellatdio	450	28				Ferraglia	461	41
Case sparse	—	110	TAVARNELLE VAL DI PESA	525 158	5.933	Saltalavacca	320	34
						San Michele Macchie (f)	429	9
MORELLO	920 150	371	NOCE	390 224	768	Case sparse	—	111
Collina	347	52	Noce	371	118	MONTORSOLI	495 205	328
Borgo di Morello	361	32	Palazuolo	385	39	Montorsoli (g)	386	208
Catase	192	36	Case sparse	—	611	Sanatorio	460	39
Palàia	254	30				Case sparse	—	81
San Giusto	437	25	PASSIGNANO	525 190	338	PATERNO	934 294	397
Case sparse	—	106	Passignano	349	56	Paterno	335	76
			Poggio al Vento	458	21	Cerreto Maggio	433	20
OSMANNORO (b)	38 35	148	Case sparse	—	261	Mattiano	506	30
Maccione	37	23	ROMITA	333 158	535	Pescina (f)	507	17
Case sparse	—	125	Romita	333	61	Case sparse	—	254
			Pian Guazzi	333	26	PRATOLINO	544 325	451
SESTO FIORENTINO	748 37	17.016	Case sparse	—	448	Pratolino	476	236
Borgo di Querceto	100	448	SAMBUCA	341 170	724	Uccellatdio	489	58
Padule	42	158	Sambuca	191	470	Case sparse	—	157
Quinto	98	702	Case sparse	—	254	VÀGLIA	670 260	813
Sesto Fiorentino *	55	13.485	SAN DONATO	450 200	1.218	Vàglia *	290	233
Casale	220	33	San Donato	420	538	Badesse	288	69
Castellina	172	23	Madonna di Pietracupa	396	96	Carlone	270	20
Il Prato	50	206	San Martino a Cozzi	335	28	Locanda	275	51
Molina	150	21	Case sparse	—	556	Case sparse	—	440
San Domènico	95	37	TAVARNELLE VAL DI PESA	389 235	2.350	VAIANO	975 90	6.281
Santo Jacopo	110	46	Tavarnelle Val di Pesa *	389	1.356	LÀ BRIGLIA	775 90	2.034
Scopino	50	59	Chiostrini	346	35	Cartàia	130	125
Val di Rose	44	78	Fillinelle	325	25	La Briglia	118	804
Valiversi	125	146	Morrocco	336	68	Tignàmica	142	253
Case sparse	—	1.574	Roval	365	78	Fàbio	310	44
			San Michele	357	43	Faltignano	322	83
SIGNA	116 35	9.631	San Pietro in Bòssolo	350	29	Foresta	140	36
LÈCORE	41 35	442	Spicciano	367	50	Gamberame	140	70
Lècore	41	243	Spolano	336	27	L'Isola	140	101
Case sparse	—	199	Case sparse	—	639	Meretto	208	30
			VÀGLIA	934 205	3.766	Farmigno	440	36
SAN MÀURO A SIGNA	49 36	2.027	BIVIGLIANO	815 317	718	Popigliano	260	30
Colli Alti	49	299	Bivigliano	580	294	San Leonardo	405	50
San Màuro a Signa (c)	37	1.383	Convento Monte Senàro (e)	815	10	Case sparse	—	372
Il Casone	37	63	SCHIGNANO			Schignano	470	310
Le Case di Sotto	37	140	Case sparse			Case sparse	—	157
Case sparse	—	142						
SAN PIERO A PONTI	37 36	629						
San Piero a Ponti (c)	36	563						
Case sparse	—	66						

(a) Centro diviso con il comune di Vaglia. — (b) Frazione speciale: territorio gravitante sui comuni di Campi Bisenzio e di Firenze. — (c) Centro diviso con il comune di Campi Bisenzio. — (d) Nucleo diviso con il comune di Campi Bisenzio. — (e) Nucleo speciale: convento. — (f) Nucleo speciale: chiesa. — (g) Centro diviso con il comune di Sesto Fiorentino.

Segue: TAV. 2 — *Altitudine e popolazione residente dei comuni, delle frazioni geografiche e delle località abitate*

COMUNI FRAZIONI GEOGRAFICHE LOCALITÀ ABITATE	Alti- tudine m	Popo- lazione residente	COMUNI FRAZIONI GEOGRAFICHE LOCALITÀ ABITATE	Alti- tudine m	Popo- lazione residente	COMUNI FRAZIONI GEOGRAFICHE LOCALITÀ ABITATE	Alti- tudine m	Popo- lazione residente
VAIANO	916	3.780	Gorandaccio	474	37	Cuccino di Sopra	428	26
	124		La Rocca	425	40	Uzzana	490	50
Le Fornaci	315	106	Case sparse	—	50	Case sparse	—	777
Vaiano *	150	2.335	VICCHIO	1137	10.462	VINCI	627	9.412
Brònia	154	63		149			19	
Castagneta	248	113	ARLIANO - CAMPESTRI	920	173	SANT'ANSANO	140	500
Gabbolana	145	45		330			36	
Mulinaccio	200	22	Arliano (a)	438	29	Sant'Ansano	92	119
Poggolino	370	34	Campestri (b)	454	11	Casa Nuova	70	38
Savignano	317	50	Case sparse	—	133	Pasciòlica	75	27
Stazione di Vaiano	152	129				Case sparse	—	316
Case sparse	—	883	CISTIO	480	864	SOVIGLIANA	112	3.210
VÈRNIO	1278	7.796		170			19	
	210		Cistio	252	157	Sovigliana	24	673
CAVARZANO	1155	778	San Quirico (b)	205	14	Spicchio	26	962
	257		Case sparse	—	693	Camposcollese	82	42
Cavarzano	650	417	GATTÀIA	1056	979	Dianella	86	30
Bettarello	625	23		255		La Chiesa	112	20
Gagnàia	664	173	Gattàia	353	168	Luggiano	86	49
Trebbio	582	122	Le Buche	290	36	Piccaratico	32	75
Case sparse	—	43	Malnome	485	31	Poggarello	31	39
LUCIANA	1031	274	Mulinaccio	362	28	Valle	69	46
	333		Case sparse	—	716	Valletta	41	30
Luciana	529	252	PADULE	375	514	Villa Alessandri	40	31
Case sparse	—	22		220		Case sparse	—	1.213
MONTEPIANO	1278	1.493	Caselle	252	133	TOIANO	92	394
	535		Case sparse	—	381	Toiano	29	
La Storàia	749	269	RUPECANINA	1117	646	Streda	92	186
Montepiano	700	607		226		Case sparse	—	164
Castagnaccio	655	40	Rupecanina	278	81	VINCI	627	4.097
Colle Basso	750	30	Santo Stefano	266	54		30	
Il Casone	706	136	Case sparse	—	511	Vinci *	98	897
La Badia	739	109	SANTA MARIA A VEZZANO	950	877	Apparita	62	44
La Noce	792	16		222		Barco	350	44
Risubbiani	713	132	Santa Maria a Vezzano	350	62	Belluccio	170	34
Case sparse	—	154	Grezzanello	440	22	Beneventi	50	44
SAN QUIRICO-MERCATALE	769	3.138	Querceto	335	43	Borgonovo	52	92
	220		Valiano	310	69	Bucciulla	51	37
Mercatale	257	923	Case sparse	—	681	Cantagrillo	55	44
Poggiolo	402	56	SCOPETO - BARIANA	992	589	Capitati	225	39
San Quirico *	278	948		149		Casilosta	184	38
Case Pezzoli	342	17	Pozzoni	284	46	Chiesa Sant'Amato	350	21
Celle	335	143	Bricciana	338	20	Colombaiola	48	21
Cerale	333	42	San Martino a Scopeto (c)	409	18	Doccia	105	49
Costozze	393	221	Case sparse	—	505	La Villa	320	60
La Lama	330	64	VICCHIO	651	4.801	Leano	187	22
La Valle	293	77		150		Macelli	50	24
Le Piana di Mercatale	275	49	Vicchio *	203	1.549	Martello	48	30
Rimochi	350	20	Bòssoli	176	35	Mazzantino	60	24
Rimondeto	429	26	Gracchia	200	93	Mercatale	67	87
Segalari	297	42	Mirandola	222	99	Mezzana	306	39
Case sparse	—	505	Pavànico	483	43	Poggio alla Cavalla	35	36
SANT'IPPOLITO	517	1.400	Pesciola	215	63	Quarazzola	255	24
	210		Pilarciano	203	160	Rapinale	375	21
Sant'Ippolito	415	132	Ponte a Vicchio	171	60	Rinocchio	270	32
Casa Corso	375	35	Spinoso	196	45	San Pantaleo	52	44
Castagneta	352	81	Vespignano	264	33	Santa Lucia (b)	314	14
Confina	225	60	Case sparse	—	2.621	Scocuzzo	50	69
Curcelle	459	78	VILLORE	1137	1.019	Tigliano	179	25
Gaggio	452	130		258		Valinardi	42	33
Le Piana	232	104	Villore	366	138	Virlo	304	86
Morandaccio	330	39	Campogianni	593	28	Case sparse	—	2.023
Mozzacaccio	333	34	VITOLINI	616	1.211		75	
Stavolaccio	492	24		186		Vitolini	186	359
Terrigoli	219	154	Barano	198	56	Capanna	220	28
Case sparse	—	529	Marcello	146	40	Marcignana	250	29
SASSETA	911	713	Mignana	350	54	Olmastrello	325	15
	280		Case sparse	—	607	Poggarello	225	23
Sassetta	470	350	VILLORE	1137	1.019	VITOLINI	616	1.211
Cafaggio	439	198		258			75	
Casigno	395	38	Villore	366	138	Vitolini	186	359
			Campogianni	593	28	Barano	198	56
						Capanna	220	28
						Marcello	146	40
						Marcignana	250	29
						Mignana	350	54
						Olmastrello	325	15
						Poggarello	225	23
						Case sparse	—	607

(a) Centro diviso con il comune di Borgo San Lorenzo. — (b) Nucleo speciale: chiesa. — (c) Nucleo speciale: rivendita generi di monopolio.

TAV. 3 — Popolazione residente, per sesso e stato civile

N. d'or- dine	COMUNI	M A S C H I				F E M M I N E				T O T A L E			
		celibi		coniugati (b)	vedovi (c)	nubili		coniugate (b)	vedove (c)	celibi e nubili		coniugati (b)	vedovi (c)
		TOTALE	in età matrimo- niabile (a)			TOTALE	in età matrimo- niabile (a)			TOTALE	in età matrimo- niabile (a)		
1	Bagno a Ripoli	4.070	2.191	4.400	368	3.523	1.879	4.402	1.020	7.593	4.070	8.802	1.388
2	Barberino di Mugello	2.710	1.401	2.394	196	2.371	1.258	2.401	511	5.081	2.659	4.795	707
3	Barberino Val d'Elsa	1.449	766	1.375	147	1.217	659	1.377	291	2.666	1.425	2.752	438
4	Borgo San Lorenzo	4.424	2.189	3.626	274	3.810	2.003	3.623	778	8.234	4.192	7.249	1.052
5	Calenzano	2.044	1.081	1.940	146	1.752	948	1.935	415	3.796	2.029	3.875	561
6	Campi Bisenzio	3.687	1.814	3.743	298	3.675	2.079	3.756	849	7.362	3.893	7.499	1.147
7	Cantagallo	1.063	566	1.046	82	856	450	1.052	225	1.919	1.016	2.098	307
8	Capraia e Limite	971	499	938	97	809	448	939	184	1.780	947	1.877	281
9	Carmignano	2.926	1.496	2.847	252	2.623	1.481	2.866	601	5.549	2.977	5.713	853
10	Castelfiorentino	3.067	1.557	3.659	278	2.733	1.495	3.657	815	5.800	3.052	7.316	1.093
11	Cerreto Guidi	1.877	918	2.049	151	1.568	767	2.052	418	3.445	1.685	4.101	569
12	Certaldo	2.776	1.512	3.004	267	2.370	1.321	3.005	682	5.146	2.833	6.009	949
13	Dicomano	1.139	598	1.017	89	972	503	1.014	233	2.111	1.101	2.031	322
14	Empoli	6.399	3.351	7.349	535	5.926	3.424	7.351	1.770	12.325	6.775	14.700	2.305
15	Fièsole	2.733	1.463	2.788	224	2.556	1.497	2.798	774	5.289	2.960	5.586	998
16	Figline Valdarno	3.349	1.744	3.035	236	2.820	1.418	3.035	579	6.169	3.162	6.070	815
17	Firenze	76.958	40.375	89.683	6.378	85.070	54.267	90.844	25.692	162.028	94.642	180.527	32.070
18	Firenzuola	3.065	1.588	2.154	209	2.515	1.219	2.166	513	5.580	2.807	4.320	722
19	Fucècchio	2.948	1.476	3.447	280	2.549	1.334	3.447	789	5.497	2.810	6.894	1.069
20	Gambassi	1.270	656	1.274	85	988	525	1.275	213	2.258	1.181	2.549	298
21	Greve	3.110	1.637	3.256	313	2.623	1.424	3.266	665	5.733	3.061	6.522	978
22	Impruneta	2.329	1.261	2.643	237	2.075	1.181	2.658	595	4.404	2.442	5.301	832
23	Incisa in Val d'Arno	1.141	617	1.040	102	948	505	1.050	243	2.089	1.122	2.090	345
24	Lastra a Signa	3.171	1.578	3.212	283	2.839	1.587	3.214	714	6.010	3.165	6.426	997
25	Londa	634	307	460	30	541	251	463	84	1.175	558	923	114
26	Marradi	2.052	960	1.493	156	1.758	881	1.492	399	3.810	1.841	2.985	555
27	Montaione	1.412	710	1.475	104	1.141	550	1.485	273	2.553	1.260	2.960	377
28	Montelupo Fiorentino	1.905	1.065	1.863	159	1.682	928	1.737	408	3.587	1.993	3.600	567
29	Montemurlo	836	444	823	70	688	345	823	165	1.524	789	1.646	235
30	Montespèrtoli	2.759	1.391	2.782	246	2.342	1.235	2.791	533	5.101	2.626	5.573	779
31	Palazzuolo sul Senio	942	405	647	52	843	384	649	131	1.785	789	1.296	183
32	Pèlago	1.727	854	1.651	126	1.438	701	1.654	346	3.165	1.555	3.305	472
33	Pontassieve	3.449	1.696	3.558	254	2.907	1.446	3.563	774	6.356	3.142	7.121	1.028
34	Prato	17.354	8.554	18.942	1.227	16.798	9.216	19.053	4.257	34.152	17.770	37.995	5.484
35	Reggello	3.833	1.955	3.129	269	3.163	1.632	3.142	637	6.996	3.587	6.271	906
36	Rignano sull'Arno	1.574	798	1.547	129	1.332	727	1.546	313	2.906	1.525	3.093	442
37	Rufina	1.646	843	1.519	134	1.347	723	1.531	364	2.993	1.566	3.050	498
38	San Casciano in Val di Pesa	3.268	1.799	3.393	327	2.825	1.598	3.394	803	6.093	3.397	6.787	1.130
39	San Godenzo	903	430	681	59	688	304	681	143	1.591	734	1.362	202
40	San Piero a Sieve	937	488	797	83	765	396	801	166	1.702	884	1.598	249
41	Scandicci	3.493	1.827	3.599	309	3.317	1.918	3.644	753	6.810	3.745	7.243	1.062
42	Scarperia	1.883	1.008	1.482	153	1.550	833	1.478	374	3.433	1.841	2.960	527
43	Sesto Fiorentino	4.055	2.246	4.660	375	3.813	2.167	4.681	1.073	7.868	4.413	9.341	1.448
44	Signa	2.130	1.066	2.287	168	2.186	1.361	2.297	563	4.316	2.427	4.584	731
45	Tavarnelle Val di Pesa	1.440	831	1.432	124	1.186	695	1.432	319	2.626	1.526	2.864	443
46	Vaglia	948	487	838	78	878	465	832	192	1.826	952	1.670	270
47	Vaiano	1.431	761	1.593	90	1.249	711	1.598	320	2.680	1.472	3.191	410
48	Vernio	1.830	910	1.925	156	1.555	817	1.931	399	3.385	1.727	3.856	555
49	Vicchio	2.884	1.548	2.291	199	2.305	1.182	2.306	477	5.189	2.730	4.597	676
50	Vinci	2.180	1.124	2.336	197	1.884	1.025	2.343	472	4.064	2.149	4.679	669
	Provincia	206.181	106.841	219.122	16.801	199.369	116.163	220.530	54.307	405.550	223.004	439.652	71.108

(a) Maschi in età da 16 anni in poi; femmine in età da 14 anni in poi. — (b) Compresi i separati legalmente. — (c) Compresi i divorziati.

TAV. 4 — Popolazione residente,

N. d'or- dine	C O M U N I	M A S C H I											
		fino a 6 anni	da 6 a 10	da 10 a 14	da 14 a 18	da 18 a 21	da 21 a 25	da 25 a 35	da 35 a 45	da 45 a 55	da 55 a 60	da 60 a 65	da 65 in poi
1	Bagno a Ripoli	685	406	517	548	406	664	1.251	1.372	1.248	448	427	866
2	Barberino di Mugello	488	291	360	338	247	351	839	826	610	235	234	481
3	Barberino Val d'Elsa	249	154	173	195	149	200	435	485	395	146	112	278
4	Borgo San Lorenzo	862	498	590	540	375	573	1.261	1.244	980	346	347	708
5	Calenzano	371	205	249	275	212	300	665	584	528	184	186	371
6	Campi Bisenzio	697	469	483	437	311	502	1.158	1.218	992	401	353	707
7	Cantagallo	180	102	142	146	114	170	342	295	260	102	113	225
8	Capraia e Limite	186	109	125	111	86	140	310	325	229	95	87	203
9	Carmignano	551	324	383	326	274	379	928	910	727	304	308	611
10	Castelfiorentino	551	319	414	426	317	454	1.049	1.108	956	370	360	680
11	Cerreto Guidi	371	214	254	264	178	295	596	606	513	206	173	407
12	Certaldo	455	292	349	382	313	425	862	999	839	322	261	548
13	Dicomano	204	123	138	145	115	153	347	326	280	110	97	207
14	Empoli	1.212	705	776	725	621	903	2.255	2.248	1.912	790	675	1.461
15	Fièsole	465	318	316	344	233	396	891	954	726	277	278	547
16	Figline Valdarno	592	375	449	391	299	451	1.034	1.004	801	317	302	605
17	Firenze	13.210	8.857	10.203	8.629	7.164	10.081	25.961	28.061	24.884	10.303	9.020	16.646
18	Firenzuola	602	309	401	382	260	390	784	805	543	219	223	510
19	Fucecchio	586	327	373	396	298	428	1.007	961	854	362	326	757
20	Gambassi	231	141	147	181	148	191	383	413	345	111	98	240
21	Greve	589	327	379	404	290	443	971	1.022	869	347	338	700
22	Impruneta	400	221	304	272	213	359	783	827	736	290	255	549
23	Incisa in Val d'Arno	184	109	161	144	116	163	334	321	319	123	105	204
24	Lastra a Signa	600	384	408	401	291	431	946	1.014	836	354	327	674
25	Londa	139	62	92	82	58	93	159	162	113	40	34	90
26	Marradi	442	221	302	236	196	229	492	524	420	161	173	305
27	Montaione	286	148	187	177	132	220	473	432	395	141	129	271
28	Montelupo Fiorentino	314	193	236	200	150	250	660	639	529	221	189	346
29	Montemurlo	156	87	102	111	70	144	274	248	218	78	83	158
30	Montespertoli	513	292	402	339	287	409	797	873	822	270	216	567
31	Palazzuolo sul Sènio	198	132	146	135	84	101	20	221	167	64	64	121
32	Pèlago	332	189	238	208	166	249	573	506	406	156	180	301
33	Pontassieve	682	400	472	408	314	488	1.139	1.151	856	366	335	650
34	Prato	3.416	2.093	2.290	2.055	1.547	2.466	6.140	5.823	4.811	1.878	1.752	3.252
35	Reggello	706	436	512	444	385	511	1.051	1.013	877	340	279	677
36	Rignano sull'Arno	316	169	198	197	170	216	504	484	387	151	146	312
37	Rufina	323	175	208	211	169	232	523	502	373	149	141	293
38	San Casciano in Val di Pesa	585	293	414	394	295	442	1.077	1.100	868	362	370	788
39	San Godenzo	205	99	105	109	79	124	250	231	174	67	62	138
40	San Piero a Sieve	164	101	129	122	75	123	299	299	186	79	63	177
41	Scandicci	641	373	466	384	311	483	1.074	1.188	994	355	372	760
42	Scarperia	324	197	246	237	178	257	503	503	420	136	176	341
43	Sesto Fiorentino	714	383	516	418	365	586	1.488	1.490	1.261	525	501	843
44	Signa	363	246	287	284	189	274	658	728	629	233	203	491
45	Tavarnelle Val di Pesa	208	131	181	189	146	225	435	447	414	168	143	309
46	Vaglia	174	98	131	110	80	142	274	309	217	71	92	166
47	Vaiano	278	128	185	157	134	241	516	474	408	171	154	268
48	Vernio	383	199	235	202	147	277	652	599	456	190	207	364
49	Vicchio	497	300	363	350	262	391	839	785	627	249	230	481
50	Vinci	384	242	286	284	204	313	679	721	633	211	251	505
	Provincia	37.264	22.966	27.023	24.445	19.223	28.328	67.129	69.380	59.043	23.594	21.550	42.159

per sesso e classi di età

TOTALE	F E M M I N E													TOTALE POPOLAZIONE RESIDENTE	N. d'or- dine
	fino a 6 anni	da 6 a 10	da 10 a 14	da 14 a 18	da 18 a 21	da 21 a 25	da 25 a 35	da 35 a 45	da 45 a 55	da 55 a 60	da 60 a 65	da 65 in poi	TOTALE		
8.838	723	406	515	477	390	553	1.306	1.452	1.205	513	440	965	8.945	17.783	1
5.300	494	287	332	323	224	362	831	772	632	255	260	511	5.283	10.583	2
2.971	229	130	199	184	140	215	395	458	390	133	145	267	2.885	5.856	3
8.324	814	440	553	514	394	528	1.229	1.218	945	403	388	785	8.211	16.535	4
4.130	391	192	221	278	188	260	583	610	539	236	200	404	4.102	8.232	5
7.728	700	391	505	424	339	503	1.120	1.331	1.127	526	438	876	8.280	16.008	6
2.191	185	104	117	139	100	151	312	296	270	122	130	207	2.133	4.324	7
2.006	148	92	121	122	92	117	283	316	236	118	103	184	1.932	3.938	8
6.025	489	314	339	307	249	385	963	896	820	393	326	609	6.090	12.115	9
7.004	524	299	415	421	337	444	1.053	1.084	1.016	431	380	801	7.205	14.209	10
4.077	345	211	245	215	205	246	594	598	545	214	172	448	4.038	8.115	11
6.047	446	269	334	371	276	390	914	995	824	333	286	619	6.057	12.104	12
2.245	203	103	163	121	133	154	315	315	269	128	99	216	2.219	4.464	13
14.283	1.131	658	713	740	579	909	2.409	2.386	2.091	927	831	1.673	15.047	29.330	14
5.745	408	280	371	322	227	375	903	995	833	394	324	696	6.128	11.873	15
6.620	578	383	441	349	303	415	970	944	811	352	299	589	6.434	13.054	16
173.019	12.494	8.390	9.920	9.234	7.593	11.150	29.584	33.282	30.035	13.548	12.009	24.367	201.606	374.625	17
5.428	583	351	362	356	241	309	743	671	539	241	262	536	5.194	10.622	18
6.675	567	264	384	325	305	405	1.001	976	906	425	390	837	6.785	13.460	19
2.629	185	122	156	140	133	176	403	359	328	150	113	211	2.476	5.105	20
6.679	518	292	389	381	333	448	903	1.027	885	368	356	654	6.554	13.233	21
5.209	404	240	250	276	225	353	788	831	730	353	288	581	5.328	10.537	22
2.283	178	109	156	120	118	160	309	333	317	118	115	208	2.241	4.524	23
6.666	545	323	384	402	269	386	982	1.022	953	437	363	701	6.767	13.433	24
1.124	142	63	85	81	61	78	150	154	97	46	51	80	1.088	2.212	25
3.701	396	228	253	251	178	235	472	530	419	170	178	339	3.649	7.350	26
2.991	265	145	181	175	154	187	435	403	393	150	141	270	2.899	5.890	27
3.927	357	189	208	193	171	256	560	607	505	222	221	338	3.827	7.754	28
1.729	160	90	93	98	83	115	243	236	214	94	85	165	1.676	3.405	29
5.787	492	261	354	373	246	375	776	863	809	321	267	529	5.666	11.453	30
1.641	200	116	143	131	69	109	214	190	179	67	79	126	1.623	3.264	31
3.504	341	169	227	215	163	222	526	502	418	180	193	282	3.438	6.942	32
7.261	644	373	444	401	301	466	1.121	1.150	865	397	361	721	7.244	14.505	33
37.523	3.278	2.012	2.201	2.044	1.649	2.531	6.489	6.252	5.339	2.220	2.101	3.902	40.108	77.631	34
7.231	662	384	485	456	328	515	989	960	828	367	303	665	6.942	14.173	35
3.250	264	148	193	194	145	224	489	472	403	188	165	306	3.191	6.441	36
3.299	294	141	189	186	153	229	520	481	409	182	149	309	3.242	6.541	37
6.988	567	279	381	370	277	432	1.039	1.112	907	466	410	732	7.022	14.010	38
1.643	172	82	130	101	81	106	213	193	150	70	70	144	1.512	3.155	39
1.817	142	101	126	109	69	128	269	267	186	94	84	157	1.732	3.549	40
7.401	605	367	427	416	341	463	1.146	1.190	1.080	477	436	766	7.714	15.115	41
3.518	282	189	246	208	147	218	482	505	398	196	175	356	3.402	6.920	42
9.090	686	453	507	444	370	558	1.469	1.476	1.396	667	522	1.019	9.567	18.657	43
4.585	347	212	266	262	197	286	736	810	721	302	294	613	5.046	9.631	44
2.996	206	123	162	167	140	202	432	426	402	206	166	315	2.937	5.933	45
1.864	181	91	141	125	102	111	276	324	202	88	86	175	1.902	3.766	46
3.114	248	115	175	181	146	220	482	493	445	190	180	292	3.167	6.281	47
3.911	347	182	209	211	170	282	630	597	448	210	233	366	3.885	7.796	48
5.374	497	299	327	346	238	330	757	718	577	276	220	503	5.088	10.462	49
4.713	366	224	269	271	248	320	612	726	636	293	217	517	4.699	9.412	50
442.104	35.423	21.686	26.097	24.550	19.620	28.592	70.420	74.804	65.681	29.257	26.094	51.982	474.206	916.310	

TAV. 5 — Popolazione residente in età da 6 anni in poi,

N. d'or- dine	COMUNI	ANALFABETI				FORNITI							
		TOTALE		IN ETÀ DI OBBLIGO SCOLASTICO (da 6 a 14 anni)		PRIVI DI TIPOLO DI STUDIO		di scuola elementare		di scuola media inferiore		classica e scientifica	
		MF	M	MF	M	MF	M	MF	M	MF	M	MF	M
1	Bagno a Ripoli	2.346	945	43	24	2.740	1.294	10.591	5.424	456	334	53	44
2	Barberino di Mugello	1.252	513	5	1	1.893	952	6.153	3.145	177	121	34	29
3	Barberino Val d'Elsa	984	385	14	6	1.267	638	2.957	1.575	101	77	8	8
4	Borgo San Lorenzo	1.417	590	42	22	3.025	1.497	9.281	4.659	774	478	66	62
5	Calenzano	959	348	27	13	1.116	538	5.135	2.684	168	122	19	14
6	Campi Bisenzio	2.243	806	147	82	1.980	875	9.850	5.002	350	235	33	26
7	Cantagallo	553	258	6	5	795	397	2.535	1.299	44	35	4	4
8	Capraia e Limite	504	197	15	10	617	297	2.343	1.224	90	70	17	14
9	Carmignano	1.367	571	35	14	2.235	1.058	7.086	3.578	230	175	20	17
10	Castelfiorentino	1.577	549	33	19	2.880	1.378	7.694	3.858	717	514	35	30
11	Cerreto Guidi	982	288	15	11	1.404	668	4.726	2.534	204	163	15	13
12	Certaldo	1.676	650	35	22	2.299	1.189	6.604	3.326	406	290	23	19
13	Dicomano	627	257	21	11	1.333	692	1.956	1.006	76	47	23	20
14	Empoli	2.857	960	75	42	5.036	2.232	16.358	8.052	1.786	1.278	187	157
15	Fièsole	1.079	405	17	11	1.738	784	7.274	3.549	456	254	132	101
16	Figline Valdarno	1.554	608	36	23	2.086	1.043	7.428	3.842	528	355	86	75
17	Firenze	14.953	4.814	1.055	535	48.321	17.827	208.101	92.917	43.455	23.861	6.643	4.625
18	Firenzuola	1.114	484	45	25	2.263	1.121	5.735	3.017	168	106	45	40
19	Fucècchio	1.566	506	15	10	2.154	1.023	7.603	3.885	618	440	66	57
20	Gambassi	762	310	20	11	973	509	2.792	1.463	96	75	16	14
21	Greve	2.160	875	31	17	3.002	1.515	6.511	3.385	247	176	48	44
22	Impruneta	1.434	605	27	18	1.855	872	6.034	3.061	229	155	53	46
23	Incisa in Val d'Arno	720	306	11	6	719	336	2.542	1.320	120	92	23	21
24	Lastra a Signa	1.481	555	24	14	2.115	986	8.006	4.046	501	354	45	39
25	Londa	311	135	5	3	459	241	1.088	569	37	22	6	6
26	Marradi	1.069	545	24	13	1.368	675	3.770	1.851	163	106	34	32
27	Montaione	866	299	16	13	1.261	653	3.043	1.631	98	70	22	22
28	Montelupo Fiorentino	889	347	16	12	1.020	465	4.811	2.516	228	190	24	20
29	Montemurlo	446	177	6	4	526	267	2.035	1.075	53	36	7	7
30	Montespertoli	1.863	771	15	10	2.067	1.038	6.166	3.217	231	170	30	28
31	Palazzuolo sul Sènio	419	212	17	10	708	349	1.609	808	70	39	11	11
32	Pèlago	939	392	74	40	893	451	4.194	2.153	160	120	20	20
33	Pontassieve	1.829	676	44	18	2.080	1.060	8.700	4.436	368	277	25	22
34	Prato	6.727	2.554	265	133	11.501	5.328	46.605	22.269	3.848	2.543	386	305
35	Reggello	2.395	1.056	62	32	2.734	1.402	7.229	3.784	259	167	61	55
36	Rignano sull'Arno	955	372	29	17	1.089	560	3.605	1.856	143	106	18	15
37	Rufina	765	299	10	6	888	452	3.993	2.039	174	129	17	12
38	San Casciano in Val di Pesa	1.909	778	32	12	2.587	1.279	7.790	3.976	331	218	66	58
39	San Godenzo	688	308	35	17	614	339	1.405	749	41	26	6	5
40	San Piero a Sieve	386	148	8	3	669	355	2.040	1.048	97	67	13	11
41	Scandicci	1.647	630	34	14	2.489	1.044	9.117	4.657	416	296	43	37
42	Scarperia	763	303	57	30	1.348	674	3.958	2.048	152	109	20	18
43	Sesto Fiorentino	1.673	538	29	18	2.199	933	12.216	6.095	764	542	97	78
44	Signa	1.026	356	32	17	1.576	719	5.714	2.747	403	281	30	26
45	Tavarnelle Val di Pesa	846	335	14	7	1.206	618	3.225	1.663	155	118	23	17
46	Vaglia	502	220	9	7	551	279	2.201	1.097	70	39	17	17
47	Vaiano	701	263	10	5	932	481	3.875	1.926	190	129	14	12
48	Vèrnio	957	482	19	10	1.315	629	4.595	2.289	110	78	14	13
49	Vicchio	1.514	678	56	33	2.028	1.024	5.612	2.967	185	132	25	24
50	Vinci	1.239	443	26	19	1.594	790	5.417	2.833	256	168	31	26
	Provincia	79.491	30.102	2.738	1.455	139.548	61.826	519.308	250.150	60.999	35.985	8.754	6.416

per sesso : analfabeti ; alfabeti, secondo il titolo di studio

A L F A B E T I													T O T A L E		N. d'or- dine	
D I T I T O L O D I S T U D I O													P O P O L A Z I O N E R E S I D E N T E			
di scuola media superiore								di università		T O T A L E		I N E T À D I O B B L I G O S C O L A S T I C O (da 6 a 14 anni)		I N E T À D A 6 A N N I I N P O I		
magistrale		tecnica, professionale e artistica		altri e non specificati		Totale		MF	M	MF	M	MF	M	MF	M	
MF	M	MF	M	MF	M	MF	M	MF	M	MF	M	MF	M	MF	M	
52	6	76	58	1	—	182	108	60	48	14.029	7.208	1.801	899	16.375	8.153	1
47	15	27	21	—	—	108	65	18	16	8.349	4.299	1.265	650	9.601	4.812	2
26	8	18	14	—	—	52	30	17	17	4.394	2.387	642	321	5.378	2.722	3
121	28	109	92	—	—	296	182	66	56	13.442	6.872	2.039	1.066	14.859	7.462	4
22	4	30	28	1	1	72	47	20	20	6.511	3.411	840	441	7.470	3.759	5
69	13	57	47	—	—	159	86	29	27	12.368	6.225	1.701	870	14.611	7.031	6
8	—	11	10	—	—	23	14	9	8	3.406	1.753	459	239	3.959	2.011	7
11	—	11	10	—	—	30	24	11	8	3.100	1.623	432	224	3.604	1.820	8
59	11	49	38	1	—	129	66	28	26	9.708	4.903	1.325	693	11.075	5.474	9
99	18	89	68	1	—	224	116	42	38	11.557	5.904	1.414	714	13.134	6.453	10
26	3	28	24	—	—	69	40	14	13	6.417	3.418	909	457	7.399	3.706	11
80	13	64	58	—	—	167	90	51	47	9.527	4.942	1.209	619	11.203	5.592	12
21	1	14	11	—	—	58	32	7	7	3.430	1.784	506	250	4.057	2.041	13
340	52	230	192	2	—	759	401	101	148	24.130	12.111	2.777	1.439	26.987	13.071	14
100	14	84	61	—	—	316	176	137	112	9.921	4.875	1.268	623	11.000	5.280	15
106	26	47	35	—	—	239	136	49	44	10.330	5.420	1.612	801	11.884	6.028	16
7.916	1.306	9.667	7.045	36	13	24.262	12.989	9.829	7.401	333.968	154.995	36.315	18.525	348.921	159.809	17
51	16	35	22	—	—	131	78	26	20	8.323	4.342	1.378	685	9.437	4.826	18
173	67	67	61	—	—	306	185	60	50	10.741	5.583	1.333	690	12.307	6.089	19
27	5	14	14	—	—	57	33	9	8	3.927	2.088	546	277	4.689	2.398	20
63	11	47	41	—	—	158	96	48	43	9.966	5.215	1.356	689	12.126	6.090	21
46	7	50	38	—	—	149	91	32	25	8.299	4.204	988	507	9.733	4.809	22
16	4	10	8	—	—	49	33	12	12	3.442	1.793	524	264	4.162	2.099	23
53	11	56	49	—	—	154	99	31	26	10.807	5.511	1.475	778	12.288	6.066	24
14	1	5	2	—	—	25	9	11	9	1.620	850	297	151	1.931	985	25
62	12	30	23	—	—	126	67	16	15	5.443	2.714	980	510	6.512	3.259	26
22	5	12	12	—	—	56	39	15	13	4.473	2.406	645	322	5.339	2.705	27
31	5	44	38	—	—	99	63	36	32	6.194	3.266	810	417	7.083	3.613	28
9	2	10	6	—	—	26	15	3	3	2.643	1.306	366	185	3.089	1.573	29
45	11	29	25	—	—	104	64	17	14	8.585	4.503	1.294	684	10.448	5.274	30
27	6	9	6	—	—	47	23	13	12	2.447	1.231	520	268	2.866	1.443	31
30	8	15	13	—	—	65	41	18	15	5.330	2.780	749	387	6.269	3.172	32
69	13	59	51	—	—	153	86	49	44	11.350	5.903	1.645	854	13.179	6.579	33
607	66	879	742	7	7	1.879	1.120	377	293	64.210	31.553	8.421	4.250	70.937	34.107	34
68	14	34	27	—	—	163	96	25	20	10.410	5.469	1.755	916	12.805	6.525	35
19	2	19	16	—	—	56	33	13	7	4.906	2.562	679	350	5.861	2.934	36
36	3	31	22	—	—	84	37	20	20	5.159	2.677	703	377	5.924	2.976	37
77	14	57	45	—	—	200	117	41	35	10.949	5.625	1.335	695	12.858	6.403	38
13	3	4	2	—	—	23	10	7	6	2.090	1.130	381	187	2.778	1.438	39
20	8	11	9	—	—	44	23	7	7	2.857	1.505	449	227	3.243	1.653	40
57	15	58	47	—	—	158	99	42	34	12.222	6.130	1.599	825	13.869	6.760	41
35	10	23	20	—	—	78	48	15	12	5.551	2.891	821	413	6.314	3.194	42
102	19	131	106	1	1	331	204	74	64	15.584	7.838	1.830	881	17.257	8.376	43
72	9	70	59	—	—	172	94	30	25	7.895	3.866	979	516	8.921	4.222	44
29	7	19	15	—	—	71	39	16	15	4.673	2.453	583	305	5.519	2.788	45
23	1	26	21	—	—	66	39	21	16	2.909	1.470	452	222	3.411	1.690	46
17	2	22	20	—	—	53	34	4	3	5.054	2.573	593	308	5.755	2.836	47
32	4	28	21	—	—	74	38	15	12	6.109	3.046	806	424	7.066	3.528	48
48	14	36	24	—	—	109	62	20	14	7.954	4.109	1.233	630	9.468	4.877	49
61	8	39	37	—	—	131	71	25	24	7.423	3.886	995	509	8.662	4.329	50
11.157	1.901	12.590	9.454	50	22	32.551	17.793	11.726	8.984	764.132	374.738	95.034	48.534	843.623	404.840	

TAV. 6 — Popolazione residente in età da 10 anni in poi, per sesso: attiva, secondo

N. d'or- dine	C O M U N I	P O P O L A Z I O N E											
		Agricoltura, caccia e pesca		Industrie estrattive e manifatturiere		Costruzioni e impianti		Energia elettrica gas e acqua		Trasporti e comunicazioni		Commercio e servizi vari	
		MF	M	MF	M	MF	M	MF	M	MF	M	MF	M
1	Bagno a Ripoli	3.692	2.607	2.450	1.683	678	676	34	34	274	262	970	728
2	Barberino di Mugello	3.345	2.374	808	590	381	379	6	6	106	100	290	242
3	Barberino Val d'Elsa	2.536	1.857	175	161	57	56	1	1	45	41	141	107
4	Borgo San Lorenzo	3.708	2.851	1.377	876	819	817	19	19	208	192	702	549
5	Calenzano	1.469	1.290	1.398	1.075	124	124	12	11	98	95	261	214
6	Campi Bisenzio	1.281	1.252	2.693	2.146	327	326	47	47	283	273	1.049	920
7	Cantagallo	581	528	974	684	180	180	4	4	28	25	110	82
8	Capraia e Limite	695	557	765	615	80	80	2	2	35	30	117	84
9	Carmignano	1.861	1.838	1.815	1.480	318	316	11	11	105	93	463	374
10	Castelfiorentino	3.272	2.454	2.146	1.481	229	229	17	17	165	151	522	411
11	Cerreto Guidi	2.412	1.966	901	523	86	85	5	5	76	72	180	145
12	Certaldo	4.130	2.763	1.377	851	264	264	3	3	113	107	435	343
13	Dicomano	1.245	1.057	217	142	202	201	10	10	45	43	147	97
14	Empoli	3.044	2.571	6.594	4.110	453	453	54	51	449	417	1.798	1.380
15	Fiéssole	1.506	1.145	1.534	1.051	569	567	29	29	251	237	877	595
16	Figline Valdarno	2.724	1.920	1.916	1.323	389	388	18	18	109	102	553	423
17	Firenze	6.261	4.956	48.267	33.088	6.230	6.113	1.515	1.411	13.979	13.041	40.053	26.597
18	Firenzuola	2.589	2.400	338	253	686	685	5	5	78	62	285	191
19	Fucécchio	2.815	2.073	1.947	1.363	345	345	12	12	154	141	664	446
20	Gambassi	2.171	1.660	118	109	70	70	—	—	40	35	103	78
21	Greve	4.372	3.471	931	648	269	267	21	21	130	122	381	300
22	Impruneta	2.124	1.548	1.289	970	557	555	48	47	133	128	480	365
23	Incisa in Val d'Arno	1.135	822	393	316	217	217	4	4	77	74	143	104
24	Lastra a Signa	1.937	1.527	2.145	1.550	513	512	21	21	180	172	623	529
25	Londa	778	587	79	56	87	87	1	1	9	8	42	28
26	Marradi	1.641	1.601	237	135	389	389	4	4	74	70	206	125
27	Montaione	2.417	1.863	172	137	76	75	—	—	31	28	112	61
28	Montelupo Fiorentino	892	769	1.787	1.101	161	160	9	9	95	90	284	218
29	Montemurlo	772	730	582	413	56	56	1	1	17	17	86	63
30	Montespèrtoli	4.596	3.421	471	354	160	160	3	3	70	60	247	185
31	Palazzuolo sul Sènio	971	811	75	39	89	89	—	—	29	27	82	51
32	Pèlago	1.853	1.266	666	479	313	312	5	5	85	80	228	183
33	Pontassieve	4.318	2.631	1.668	1.178	386	385	15	14	335	326	436	314
34	Prato	3.951	3.814	20.481	14.194	805	802	116	114	913	853	5.393	4.031
35	Reggello	4.302	3.074	1.049	733	649	648	6	6	118	104	385	277
36	Rignano sull'Arno	1.885	1.448	396	325	223	223	3	3	95	88	152	115
37	Rufina	1.589	1.161	981	598	242	240	7	7	86	77	201	147
38	San Casciano in Val di Pesa	4.469	3.354	1.135	791	354	352	21	21	111	104	485	364
39	San Godenzo	985	784	90	59	212	212	1	1	19	17	72	44
40	San Piero a Sieve	949	707	239	151	207	205	2	2	61	55	123	98
41	Scandicci	2.748	2.062	1.705	1.259	463	463	27	27	282	274	748	607
42	Scarperia	2.088	1.601	494	402	168	167	7	7	54	50	181	120
43	Sesto Fiorentino	1.290	1.085	4.598	3.257	260	258	33	33	413	402	914	741
44	Signa	687	683	1.771	1.346	246	246	26	26	217	209	462	382
45	Tavarnelle Val di Pesa	2.339	1.585	255	245	101	101	9	9	43	39	244	221
46	Vàglia	1.087	784	179	132	175	175	6	6	36	33	180	115
47	Vaiano	610	564	2.138	1.319	70	70	7	7	70	66	152	105
48	Vèrnio	495	483	1.950	1.363	375	374	12	12	133	125	208	147
49	Vicchio	3.581	2.885	409	350	398	398	4	3	61	60	211	157
50	Vinci	3.022	2.385	1.041	552	152	152	8	8	70	68	264	201
	Provincia	115.220	89.625	127.216	88.071	20.860	20.704	2.231	2.118	20.688	19.345	63.445	44.404

il ramo di attività economica; non attiva, secondo alcuni gruppi di condizioni non professionali

A T T I V A				P O P O L A Z I O N E N O N A T T I V A										T O T A L E		N. d'or- dine
Credito e assicurazione		Pubblica amministrazione		T O T A L E		in attesa di prima occupazione		attendente alle cure domestiche	altra		T O T A L E		P O P O L A Z I O N E R E S I D E N T E I N E T A D A 1 0 A N N I I N P O I			
MF	M	MF	M	MF	M	MF	M	F	MF	M	MF	M	MF	M		
47	45	412	333	8.557	6.368	336	215	4.736	1.934	1.164	7.006	1.379	15.563	7.747	1	
18	17	155	115	5.109	3.823	154	127	2.914	846	571	3.914	698	9.023	4.521	2	
10	9	70	44	3.035	2.276	52	48	1.598	409	244	2.059	292	5.094	2.568	3	
50	45	457	286	7.340	5.635	307	236	4.490	1.784	1.093	6.581	1.329	13.921	6.964	4	
12	12	144	118	3.518	2.939	201	154	2.681	673	461	3.555	615	7.073	3.554	5	
28	26	349	176	6.057	5.166	558	391	5.561	1.575	1.005	7.694	1.396	13.751	6.562	6	
3	3	35	17	1.915	1.523	137	83	1.261	440	303	1.838	386	3.753	1.909	7	
8	8	52	34	1.754	1.410	122	59	1.150	377	242	1.649	301	3.403	1.711	8	
21	19	215	127	4.809	4.258	169	149	4.370	1.089	743	5.628	892	10.437	5.150	9	
43	42	274	147	6.668	4.932	405	282	3.914	1.529	920	5.848	1.202	12.516	6.134	10	
14	13	77	54	3.751	2.868	232	128	2.187	824	496	3.223	624	6.974	3.492	11	
33	32	192	110	6.547	4.473	224	148	2.732	1.139	679	4.095	827	10.642	5.300	12	
12	11	74	51	1.952	1.612	111	53	1.308	460	253	1.879	306	3.831	1.918	13	
105	100	781	483	13.278	9.565	1.026	595	7.598	3.722	2.206	12.346	2.801	25.624	12.366	14	
37	34	588	358	5.391	4.016	267	143	3.337	1.407	803	5.011	946	10.402	4.962	15	
24	21	356	221	6.089	4.421	472	302	3.005	1.560	930	5.037	1.232	11.126	5.653	16	
4.142	3.540	27.071	17.744	147.518	106.490	10.651	6.966	108.121	65.384	37.496	184.156	44.462	331.674	150.952	17	
11	10	184	125	4.176	3.736	168	127	3.270	1.163	654	4.601	781	8.777	4.517	18	
48	48	316	176	6.301	4.604	492	221	3.293	1.630	937	5.415	1.158	11.716	5.762	19	
5	5	66	42	2.573	1.999	68	61	1.481	304	197	1.853	258	4.426	2.257	20	
24	23	207	152	6.335	5.004	103	92	4.005	1.064	667	5.172	759	11.507	5.763	21	
27	26	256	179	4.914	3.818	201	128	3.147	1.010	642	4.358	770	9.272	4.588	22	
8	7	71	60	2.048	1.604	79	73	1.395	422	313	1.896	386	3.944	1.990	23	
27	25	255	183	5.701	4.519	289	206	4.113	1.478	957	5.880	1.163	11.581	5.682	24	
3	3	44	30	1.043	800	21	16	566	176	107	763	123	1.806	923	25	
13	13	182	94	2.746	2.431	65	56	2.356	896	551	3.317	607	6.063	3.038	26	
8	8	85	60	2.901	2.232	49	37	1.629	467	288	2.145	325	5.046	2.557	27	
18	18	180	148	3.426	2.513	150	104	2.052	1.073	803	3.275	907	6.701	3.420	28	
5	4	34	19	1.553	1.303	29	27	1.120	210	156	1.359	183	2.912	1.486	29	
17	16	143	97	5.707	4.296	147	116	3.068	973	570	4.188	686	9.895	4.982	30	
8	8	87	50	1.341	1.075	32	24	851	394	212	1.277	236	2.618	1.311	31	
15	12	115	89	3.280	2.426	118	64	1.797	716	493	2.631	557	5.911	2.983	32	
30	28	224	166	7.412	5.042	255	173	3.213	1.526	964	4.994	1.137	12.406	6.179	33	
279	252	1.552	907	33.490	24.967	2.027	1.321	22.447	8.868	5.726	33.342	7.047	66.832	32.014	34	
25	21	204	152	6.738	5.015	281	178	3.488	1.478	896	5.247	1.074	11.985	6.089	35	
11	10	128	59	2.893	2.271	93	83	1.942	616	411	2.651	494	5.544	2.765	36	
15	14	98	66	3.219	2.310	162	83	1.560	667	408	2.389	491	5.608	2.801	37	
38	35	302	201	6.915	5.222	223	150	3.814	1.334	738	5.371	888	12.286	6.110	38	
5	4	51	38	1.435	1.159	19	15	857	286	165	1.162	180	2.597	1.339	39	
4	3	73	53	1.658	1.274	83	50	949	351	228	1.383	278	3.041	1.552	40	
24	22	463	348	6.460	5.062	371	233	4.390	1.908	1.092	6.669	1.325	13.129	6.387	41	
12	10	109	71	3.113	2.428	310	182	1.827	678	387	2.815	569	5.928	2.997	42	
44	42	462	278	8.014	6.096	532	328	5.471	2.404	1.569	8.407	1.897	16.421	7.993	43	
17	17	294	117	3.720	3.026	237	183	3.355	1.151	767	4.743	950	8.463	3.976	44	
17	17	105	73	3.113	2.290	109	103	1.697	346	264	2.152	367	5.285	2.657	45	
5	5	172	93	1.840	1.343	69	38	971	342	211	1.382	249	3.222	1.592	46	
3	3	57	39	3.107	2.173	288	127	1.504	613	408	2.405	535	5.512	2.708	47	
6	6	102	59	3.281	2.569	213	136	2.207	984	624	3.404	760	6.685	3.329	48	
11	11	139	85	4.814	3.949	120	98	3.079	856	530	4.055	628	8.869	4.577	49	
12	11	100	71	4.669	3.448	149	108	2.511	867	531	3.527	639	8.196	4.087	50	
5.402	4.714	38.162	24.798	398.224	293.779	22.976	15.020	260.368	122.403	73.075	405.747	88.095	798.971	381.874		

TAV. 7 — Popolazione residente attiva, per sesso: addetta al ramo dell'agricoltura,

N. d'or- dine	C O M U N I	ADDETTI ALL'AGRICOLTURA, CACCIA E PESCA											
		Indipendenti				Coadiuvanti di indipendenti		Dipendenti				T O T A L E	
		conduttori non coltivatori e altri amministratori		conduttori coltivatori e altri lavoratori in proprio		MF	M	dirigenti e impiegati		altri		MF	M
		MF	M	MF	M			MF	M	MF	M		
1	Bagno a Ripoli	33	21	905	898	2.479	1.429	53	48	222	211	3.692	2.607
2	Barberino di Mugello	19	11	638	633	2.201	1.345	25	23	372	362	3.345	2.374
3	Barberino Val d'Elsa	17	12	500	498	1.735	1.073	29	28	255	246	2.536	1.857
4	Borgo San Lorenzo	30	26	772	763	2.318	1.504	52	50	536	508	3.708	2.851
5	Calenzano	3	3	388	385	951	783	21	20	106	99	1.469	1.290
6	Campi Bisenzio	10	7	524	522	653	631	18	16	76	76	1.281	1.252
7	Cantagallo	2	2	217	216	265	214	4	4	93	92	581	528
8	Capraia e Limite	2	2	212	211	408	273	5	4	68	67	695	557
9	Carmignano	15	12	707	703	921	909	31	30	187	184	1.861	1.838
10	Castelfiorentino	36	33	981	967	1.904	1.111	28	26	323	317	3.272	2.454
11	Cerreto Guidi	17	14	793	782	1.373	945	12	12	217	213	2.412	1.966
12	Certaldo	28	25	862	840	2.841	1.506	29	29	370	363	4.130	2.763
13	Dicomano	18	13	364	361	697	521	13	13	153	149	1.245	1.057
14	Empoli	52	41	1.161	1.137	1.512	1.080	43	41	276	272	3.044	2.571
15	Fièsole	10	9	426	419	951	600	22	22	97	95	1.506	1.145
16	Figline Valdarno	20	18	630	620	1.903	1.114	26	26	145	142	2.724	1.920
17	Firenze	546	402	1.750	1.707	3.165	2.081	229	215	571	551	6.281	4.956
18	Firenzuola	64	46	902	891	1.247	1.096	11	11	365	356	2.589	2.400
19	Fucècchio	31	21	1.077	1.029	1.540	870	17	15	150	138	2.815	2.073
20	Gambassi	16	13	536	535	1.353	849	14	14	252	249	2.171	1.660
21	Greve	38	33	1.170	1.159	2.625	1.755	52	45	487	479	4.372	3.471
22	Impruneta	15	12	621	618	1.324	769	22	20	142	129	2.124	1.548
23	Incisa in Val d'Arno	16	13	241	239	770	467	6	5	102	98	1.135	822
24	Lastra a Signa	10	7	636	628	1.090	699	28	23	173	170	1.937	1.527
25	Londa	6	5	228	223	457	276	8	7	79	76	778	587
26	Marradi	24	22	595	593	693	663	13	13	316	310	1.641	1.601
27	Montaione	22	18	651	643	1.411	887	21	20	312	295	2.417	1.863
28	Montelupo Fiorentino	8	7	487	420	291	240	11	10	95	92	892	769
29	Montemurlo	3	3	247	247	442	402	9	8	71	70	772	730
30	Montespertoli	15	14	1.272	1.245	2.835	1.700	40	37	434	425	4.596	3.421
31	Palazuolo sul Sènio	13	9	307	300	511	363	9	9	131	130	971	811
32	Pèlago	9	7	376	366	1.248	691	25	24	195	178	1.853	1.266
33	Pontassieve	8	5	816	804	3.117	1.469	45	39	332	314	4.318	2.631
34	Prato	35	31	1.683	1.668	2.013	1.902	46	41	174	172	3.951	3.814
35	Reggello	18	17	1.003	969	2.789	1.619	43	39	449	430	4.302	3.074
36	Rignano sull'Arno	11	9	467	466	1.239	820	19	17	149	136	1.885	1.448
37	Rufina	17	15	367	364	946	539	20	18	239	225	1.589	1.161
38	San Casciano in Val di Pesa	34	22	1.070	1.061	2.865	1.781	65	62	435	428	4.469	3.354
39	San Godenzo	17	17	246	243	539	347	6	6	177	171	985	784
40	San Piero a Sieve	4	3	160	159	656	424	14	12	115	109	949	707
41	Scandicci	6	6	783	776	1.729	1.056	25	25	205	199	2.748	2.062
42	Scarperia	16	12	458	454	1.383	910	15	15	216	210	2.088	1.601
43	Sesto Fiorentino	26	23	412	407	767	570	19	19	66	66	1.290	1.085
44	Signa	8	8	266	265	371	368	11	11	31	31	687	683
45	Tavarnelle Val di Pesa	14	13	428	428	1.599	853	29	28	269	263	2.339	1.585
46	Vaglia	5	4	233	229	729	441	13	13	107	97	1.087	784
47	Vaiano	1	1	189	186	367	326	10	9	43	42	610	564
48	Vèrnio	7	5	279	277	135	127	2	2	72	72	495	483
49	Vicchio	18	18	827	821	2.257	1.589	34	31	445	426	3.581	2.885
50	Vinci	47	33	954	928	1.760	1.177	30	28	231	219	3.022	2.385
	Provincia	1.440	1.123	31.817	31.303	69.465	45.164	1.372	1.283	11.126	10.752	115.220	89.625

caccia e pesca e ad altri rami di attività economica, secondo la condizione sociale

ADDETTI AD ALTRI RAMI DI ATTIVITÀ ECONOMICA												TOTALE POPOLAZIONE RESIDENTE ATTIVA		N. d'or- dine
Indipendenti				Coadiuvanti di indipendenti		Dipendenti				TOTALE		MF	M	
amministratori e liberi professionisti		lavoratori in proprio		MF	M	dirigenti e impiegati		altri		MF	M			
MF	M	MF	M			MF	M	MF	M			MF	M	
69	68	665	571	250	181	306	235	3.575	2.706	4.865	3.761	8.557	6.388	1
41	40	330	293	103	95	145	102	1.145	919	1.764	1.449	5.109	3.823	2
17	17	156	137	42	40	82	56	202	169	499	419	3.035	2.276	3
118	106	589	513	238	192	427	292	2.260	1.681	3.632	2.784	7.340	5.635	4
32	31	255	228	76	70	119	86	1.567	1.234	2.049	1.649	3.518	2.939	5
101	95	1.134	1.042	243	207	327	167	2.971	2.403	4.776	3.914	6.057	5.166	6
5	5	124	111	30	23	56	34	1.119	822	1.334	995	1.915	1.523	7
32	30	129	116	50	36	62	43	786	628	1.059	853	1.754	1.410	8
48	48	553	463	151	122	204	114	1.992	1.673	2.948	2.420	4.809	4.258	9
86	75	684	599	101	87	316	203	2.209	1.514	3.396	2.478	6.668	4.932	10
32	31	300	238	50	44	84	59	873	530	1.339	902	3.751	2.868	11
88	85	498	440	149	129	216	138	1.466	918	2.417	1.710	6.547	4.473	12
18	16	113	96	45	28	75	52	456	363	707	555	1.952	1.612	13
369	352	1.424	1.194	435	337	1.015	728	6.991	4.383	10.234	6.994	13.278	9.565	14
96	87	461	378	121	102	483	284	2.724	2.020	3.885	2.871	5.391	4.016	15
70	63	560	481	143	118	326	218	2.266	1.621	3.365	2.501	6.089	4.421	16
6.612	6.011	18.318	14.906	3.982	2.736	35.775	24.961	76.570	52.920	141.257	101.534	147.518	106.490	17
34	31	293	228	84	59	156	92	1.020	926	1.587	1.336	4.176	3.736	18
92	88	757	606	176	126	324	234	2.137	1.477	3.486	2.531	6.301	4.604	19
18	17	130	120	41	34	53	32	160	136	402	339	2.573	1.999	20
54	54	418	381	130	112	184	135	1.177	851	1.963	1.533	6.335	5.004	21
41	39	344	312	88	64	202	129	2.115	1.726	2.790	2.270	4.914	3.818	22
24	22	136	102	33	30	69	55	651	573	913	782	2.048	1.604	23
90	88	714	654	241	200	243	185	2.476	1.865	3.764	2.992	5.701	4.519	24
5	4	47	42	22	20	38	23	153	124	265	213	1.043	800	25
29	27	260	175	40	31	143	88	633	509	1.105	830	2.746	2.431	26
16	16	168	120	38	31	70	47	192	155	484	369	2.901	2.232	27
99	95	432	371	52	40	147	111	1.804	1.127	2.534	1.744	3.426	2.513	28
20	20	157	121	44	32	31	19	529	381	781	573	1.553	1.303	29
35	35	328	267	81	64	127	79	540	430	1.111	875	5.707	4.296	30
10	9	79	66	32	25	75	45	174	119	370	264	1.341	1.075	31
37	36	206	176	92	75	117	86	975	787	1.427	1.160	3.280	2.426	32
46	43	391	328	152	120	266	204	2.239	1.716	3.094	2.411	7.412	5.042	33
1.535	1.484	5.247	4.498	1.582	1.095	2.578	1.888	18.597	12.188	29.539	21.153	33.490	24.967	34
61	57	400	336	144	123	198	135	1.633	1.290	2.436	1.941	6.738	5.015	35
28	25	149	125	31	27	122	70	678	576	1.008	823	2.893	2.271	36
35	33	181	163	75	59	118	85	1.221	809	1.630	1.149	3.219	2.310	37
67	62	518	438	109	99	273	185	1.479	1.084	2.446	1.868	6.915	5.222	38
7	5	83	62	22	19	40	26	298	263	450	375	1.435	1.159	39
15	14	111	96	40	37	60	40	483	380	709	567	1.658	1.274	40
63	59	586	513	162	132	269	199	2.632	2.097	3.712	3.000	6.460	5.062	41
25	25	217	178	76	67	102	70	605	487	1.025	827	3.113	2.428	42
118	111	796	702	180	145	709	516	4.921	3.537	6.724	5.011	8.014	6.096	43
64	61	578	489	211	165	317	204	1.863	1.424	3.033	2.343	3.720	3.026	44
32	31	290	273	110	109	88	60	254	232	774	705	3.113	2.290	45
18	18	93	78	39	23	78	49	525	391	753	559	1.840	1.343	46
17	17	321	249	68	41	155	123	1.936	1.179	2.497	1.609	3.107	2.173	47
32	28	299	245	53	46	118	73	2.284	1.694	2.786	2.086	3.281	2.569	48
37	28	202	178	78	70	119	82	797	706	1.233	1.084	4.814	3.949	49
44	42	322	283	58	53	114	84	1.109	601	1.647	1.063	4.669	3.448	50
10.682	9.884	41.546	34.781	10.593	7.920	47.721	33.225	167.462	118.344	278.004	204.154	393.224	293.779	

TAV. 8 — Famiglie residenti: in totale; col capo famiglia addetto al ramo dell'agricoltura,

N. d'or- dine	C O M U N I	T O T A L E FAMIGLIE RESIDENTI		FAMIGLIE CON CAPI FAMIGLIA ADDETTI ALL'AGRICOLTURA, CACCIA									
				I n d i p e n d e n t i				C o a d i u v a n t i d i i n d i p e n d e n t i		D i p e n d e n t i			
		c o n d u t t o r i n o n c o l t i v a t o r i e a l t r i a m m i n i s t r a t o r i		c o n d u t t o r i c o l t i v a t o r i e a l t r i l a v o r a t o r i i n p r o p r i o				d i r i g e n t i e i m p l e g a t i		a l t r i			
		N	componenti	famiglie	componenti	famiglie	componenti	famiglie	componenti	famiglie	componenti	famiglie	componenti
1	Bagno a Ripoli	4.105	17.603	28	92	377	5.676	2	10	43	146	168	596
2	Barberino di Mugello	2.147	10.569	15	49	618	4.944	1	3	21	60	265	1.029
3	Barberino Val d'Elsa	1.084	5.849	14	38	478	3.649	—	—	26	63	195	735
4	Borgo San Lorenzo	3.462	16.408	28	103	717	5.447	—	—	37	130	321	1.320
5	Calenzano	1.688	8.220	3	8	373	2.856	—	—	16	60	75	292
6	Campi Bisenzio	3.889	15.866	8	33	489	3.186	2	13	12	36	39	121
7	Cantagallo	1.068	4.316	2	6	196	1.086	—	—	4	14	69	275
8	Capraia e Limite	940	3.928	1	3	203	1.205	—	—	3	6	53	182
9	Carmignano	2.838	11.999	13	53	678	3.942	—	—	20	64	152	564
10	Castelfiorentino	3.579	14.141	32	104	933	5.086	2	8	22	71	250	878
11	Cerreto Guidi	1.750	8.102	15	62	701	4.112	—	—	11	39	156	580
12	Certaldo	2.714	12.061	24	97	825	5.386	1	4	22	74	297	1.055
13	Dicomano	1.004	4.450	18	68	351	2.171	1	3	12	36	96	360
14	Empoli	7.500	29.027	40	153	1.072	5.923	1	4	31	100	208	764
15	Fièsole	2.917	11.545	10	43	413	2.509	1	7	19	64	67	217
16	Figline Valdarno	2.881	12.860	17	58	593	4.054	—	—	20	60	99	388
17	Firenze	110.409	365.002	424	1.939	1.616	9.664	21	89	160	594	373	1.392
18	Firenzuola	2.425	10.560	57	170	823	4.737	1	3	8	35	209	754
19	Fucecchio	3.514	13.279	27	90	1.030	4.955	—	—	10	36	102	366
20	Gambassi	1.031	5.085	16	60	515	3.225	—	—	12	32	176	664
21	Greve	2.952	13.203	31	127	1.127	6.769	—	—	40	113	388	1.429
22	Impruneta	2.621	10.425	15	64	606	3.444	1	6	17	51	104	321
23	Incisa in Val d'Arno	1.011	4.509	14	50	235	1.694	—	—	2	3	67	278
24	Lastra a Signa	3.366	13.395	9	48	615	3.318	4	12	19	61	138	515
25	Londa	448	2.206	6	29	207	1.261	1	3	7	25	45	195
26	Marradi	1.769	7.304	22	92	553	3.218	—	—	12	49	209	780
27	Montaione	1.239	5.861	18	72	611	3.722	3	11	21	58	210	756
28	Montelupo Fiorentino	1.781	7.393	7	29	273	1.660	—	—	8	25	74	287
29	Montemurlo	722	3.389	3	8	240	1.558	—	—	7	20	54	210
30	Montespertoli	2.401	11.407	14	49	1.188	7.072	4	30	35	113	333	1.215
31	Palazzuolo sul Senio	692	3.244	12	28	298	1.882	—	—	6	25	95	343
32	Pèlago	1.541	6.927	9	37	361	2.611	—	—	20	67	140	507
33	Pontassieve	3.213	14.473	6	17	787	5.594	—	—	36	92	236	868
34	Prato	19.466	76.881	30	123	1.537	9.312	4	12	34	118	91	342
35	Reggello	2.757	14.130	16	81	887	6.423	—	—	26	89	298	1.302
36	Rignano sull'Arno	1.314	6.379	10	32	454	3.204	—	—	16	43	100	376
37	Rufina	1.481	6.527	14	52	355	2.316	—	—	13	36	159	645
38	San Casciano in Val di Pesa	3.128	13.855	32	112	1.040	6.519	—	—	44	154	350	1.313
39	San Godenzo	678	3.152	16	71	226	1.428	—	—	6	25	95	387
40	San Piero a Sieve	686	3.529	4	12	156	1.374	—	—	9	33	86	349
41	Scandicci	3.517	14.745	4	20	745	4.598	—	—	20	64	157	585
42	Scarperia	1.376	6.801	14	55	442	3.352	1	10	11	29	137	546
43	Sesto Fiorentino	4.770	18.483	22	86	394	2.413	1	4	14	41	54	215
44	Signa	2.432	9.406	8	31	258	1.591	2	7	6	18	20	96
45	Tavarnelle Val di Pesa	1.260	5.915	14	47	420	2.910	—	—	20	62	207	724
46	Vaglia	819	3.726	4	16	232	1.681	—	—	12	34	71	255
47	Vaiano	1.579	6.269	1	5	178	1.183	1	3	9	27	33	143
48	Vernio	2.032	7.776	5	15	241	1.146	—	—	2	4	61	257
49	Vicchio	2.060	10.449	16	66	810	6.020	—	—	24	68	269	1.025
50	Vinci	2.105	9.393	41	128	904	5.076	1	4	19	70	173	648
	Provincia	236.161	902.022	1.209	4.831	29.881	188.162	56	246	1.024	3.337	7.824	29.448

caccia e pesca e ad altri rami di attività economica, per condizione sociale del capo famiglia

E PESCA		FAMIGLIE CON CAPI FAMIGLIA ADDETTI AD ALTRI RAMI DI ATTIVITÀ ECONOMICA												N. d'or- dine
TOTALE		Indipendenti				Coadiuvanti di indipendenti		Dipendenti				TOTALE		
		amministratori e liberi professionisti		lavoratori in proprio				dirigenti e impiegati		altri				
famiglie	componenti	famiglie	componenti	famiglie	componenti	famiglie	componenti	famiglie	componenti	famiglie	componenti	famiglie	componenti	
1.118	6.520	54	251	477	1.930	13	56	145	498	1.551	5.801	2.240	8.536	1
920	6.085	34	173	243	1.000	6	24	80	270	505	1.928	868	3.395	2
713	4.485	15	77	105	429	—	—	39	121	83	311	242	938	3
1.103	7.000	85	376	449	1.985	18	67	197	694	1.041	4.209	1.790	7.331	4
467	3.216	19	104	175	762	3	15	59	222	634	2.599	890	3.702	5
550	3.389	78	368	859	3.510	22	99	112	418	1.433	5.523	2.504	9.918	6
271	1.381	4	15	99	398	1	5	25	85	434	1.688	563	2.191	7
260	1.396	23	96	83	358	7	32	32	95	369	1.388	514	1.969	8
863	4.623	38	160	389	1.610	12	42	80	249	863	3.386	1.382	5.447	9
1.239	6.147	70	258	481	1.733	8	27	170	577	1.057	3.789	1.786	6.384	10
883	4.793	21	99	185	731	1	4	45	157	279	1.021	531	2.012	11
1.169	6.616	73	293	354	1.391	2	7	98	312	598	2.115	1.125	4.118	12
478	2.638	11	48	88	342	5	20	42	123	229	854	375	1.387	13
1.352	6.944	280	1.180	1.020	3.939	30	133	486	1.691	2.954	10.656	4.770	17.599	14
510	2.840	74	331	329	1.308	15	52	176	590	1.213	4.524	1.807	6.805	15
729	4.560	55	244	415	1.740	1	5	131	474	1.072	4.214	1.674	6.677	16
2.594	13.678	5.035	18.983	14.118	50.190	489	1.808	20.650	70.371	38.761	131.759	79.053	273.111	17
1.098	5.699	24	102	207	854	4	16	83	244	601	2.402	919	3.618	18
1.169	5.447	77	281	548	1.974	10	40	180	633	974	3.482	1.789	6.410	19
719	3.981	13	47	94	378	—	—	29	88	72	285	208	798	20
1.586	8.438	45	200	311	1.195	2	12	110	325	467	1.708	935	3.440	21
743	3.886	31	131	260	978	5	17	81	270	1.041	3.752	1.418	5.148	22
318	2.025	20	82	91	344	2	12	37	114	360	1.391	510	1.943	23
785	3.954	71	342	544	2.172	20	89	126	459	1.077	4.066	1.838	7.128	24
266	1.513	4	22	36	161	—	—	23	75	69	296	132	554	25
796	4.139	25	97	159	576	7	26	73	254	324	1.225	588	2.178	26
863	4.618	13	52	96	343	5	12	32	100	75	252	221	759	27
362	2.001	63	284	276	1.158	—	—	69	246	608	2.326	1.016	4.014	28
304	1.796	15	69	92	391	—	—	13	37	207	774	327	1.271	29
1.574	8.479	27	122	205	826	6	25	76	238	213	759	527	1.970	30
411	2.278	9	33	62	265	1	2	37	113	85	332	194	745	31
530	3.222	32	134	161	683	1	4	60	211	487	1.829	741	2.861	32
1.065	6.571	36	141	285	1.210	4	14	155	511	1.120	4.196	1.600	6.072	33
1.696	9.907	1.191	5.033	3.391	13.602	94	384	1.204	4.452	7.669	28.429	13.549	51.900	34
1.227	7.895	45	214	287	1.353	5	27	94	303	653	2.719	1.084	4.616	35
580	3.655	20	89	102	443	—	—	48	157	339	1.295	509	1.984	36
541	3.049	29	112	143	583	1	3	60	192	466	1.815	699	2.705	37
1.466	8.098	54	227	370	1.427	6	27	129	437	624	2.234	1.183	4.352	38
343	1.911	7	27	51	213	2	9	27	80	161	626	248	955	39
255	1.768	11	79	78	341	1	12	26	87	212	927	328	1.446	40
926	5.267	45	210	416	1.692	8	24	132	446	1.289	4.832	1.890	7.204	41
605	3.992	20	93	154	609	—	—	54	174	308	1.210	536	2.086	42
485	2.759	91	392	568	2.268	21	86	316	1.134	2.277	8.466	3.273	12.346	43
294	1.743	51	224	408	1.654	16	63	137	478	874	3.290	1.486	5.709	44
661	3.743	25	109	221	923	2	10	42	132	104	403	394	1.577	45
319	1.986	16	69	71	277	4	14	42	141	272	963	405	1.464	46
222	1.361	15	49	187	707	4	17	92	331	777	2.778	1.075	3.882	47
309	1.422	26	99	207	807	—	—	57	191	984	3.723	1.274	4.820	48
1.119	7.179	23	91	150	596	12	48	75	243	407	1.547	667	2.525	49
1.138	5.926	31	143	231	868	—	—	56	179	348	1.240	666	2.430	50
39.994	226.019	8.174	32.455	30.331	115.227	876	3.389	26.342	90.022	78.620	281.337	144.343	522.430	

TAV. 9 — Abitazioni, altri alloggi e relativi abitanti. Abitazioni e relative stanze, per titolo di godimento

N. d'or- dine	C O M U N I	A B I T A Z I O N I O C C U P A T E									A B I T A Z I O N I N O N O C C U P A T E						A L T R I A L L O G G I O C C U P A T I (a)		
		T O T A L E				P r o p r i e t à e u s u f r u t t o			A f f i t t o			T O T A L E		P r o p r i e t à e u s u f r u t t o		A f f i t t o		N	a b i - t a n t i
		N	s t a n z e		a b i - t a n t i	N	s t a n z e	a b i - t a n t i	N	s t a n z e	a b i - t a n t i	N	s t a n z e	N	s t a n z e	N	s t a n z e		
			N	adibite esclu- sivam. altro uso															
1	Bagno a Ripoli	3.798	18.313	1.418	17.551	667	4.176	3.031	2.082	6.842	8.181	168	1.430	139	1.316	28	108	12	52
2	Barberino di Mugello	2.055	10.601	1.066	10.543	440	2.529	1.803	908	2.999	3.505	115	877	103	818	11	40	6	26
3	Barberino Val d'Elsa	1.037	7.149	1.972	5.820	223	1.556	961	321	1.150	1.172	57	389	46	356	10	30	20	29
4	Borgo San Lorenzo	3.239	15.381	1.279	16.198	716	3.803	3.173	1.667	5.844	6.919	166	1.054	139	936	24	108	55	206
5	Calenzano	1.567	7.871	653	8.183	344	1.866	1.727	754	2.686	3.202	68	492	56	418	9	39	9	30
6	Campi Bisenzio	3.480	16.729	597	15.839	1.170	6.595	5.447	1.804	6.656	7.444	52	274	33	205	16	52	7	27
7	Cantagallo	991	4.827	29	4.241	532	2.827	2.217	341	1.227	1.285	125	589	113	540	8	32	19	75
8	Capraia e Limite	885	4.353	869	3.904	358	1.725	1.518	287	893	1.071	51	247	48	240	2	5	7	24
9	Carmignano	2.602	12.514	275	11.985	804	4.388	3.664	1.054	3.903	4.238	93	578	75	518	9	29	5	14
10	Castelfiorentino	3.337	13.395	481	14.022	1.020	4.579	4.260	1.543	4.925	5.467	127	562	99	488	22	60	34	116
11	Cerreto Guidi	1.675	8.606	1.870	8.092	652	3.414	2.925	425	1.350	1.527	73	377	63	342	7	18	5	10
12	Certaldo	2.473	11.496	265	12.046	748	3.912	3.356	992	3.128	3.848	66	381	52	321	11	41	9	15
13	Dicomano	922	3.865	3	4.384	169	785	720	383	1.164	1.476	44	232	41	223	2	7	19	66
14	Empoli	6.621	27.999	1.603	28.795	2.372	11.443	10.278	3.076	10.454	12.257	154	781	130	688	14	45	78	200
15	Fièsole	2.698	11.583	209	11.516	550	3.256	2.373	1.540	5.333	5.968	185	1.463	156	1.301	18	109	8	22
16	Figline Valdarno	2.674	11.849	330	12.796	658	3.364	2.921	1.334	4.242	5.523	102	526	80	476	18	39	15	62
17	Firenze	88.182	389.043	6.078	359.834	19.275	105.128	78.624	64.217	261.121	261.345	1.611	9.236	1.137	6.947	398	1.903	1.889	5.137
18	Firenzuola	2.275	11.316	288	10.499	1.096	5.938	4.778	590	2.057	2.167	388	1.526	346	1.386	22	70	24	61
19	Fucèchio	3.393	13.519	388	13.263	1.073	4.958	4.164	1.576	5.038	5.442	189	813	181	791	6	15	3	12
20	Gambassi	994	4.487	140	5.076	280	1.395	1.217	272	849	993	56	264	48	246	6	14	2	9
21	Greve	2.895	14.928	1.669	13.201	532	3.287	2.051	1.106	3.893	3.937	226	1.565	201	1.471	19	60	2	2
22	Impruneta	2.496	12.969	2.914	10.401	353	2.166	1.439	1.418	4.803	5.108	221	1.688	185	1.555	29	83	8	23
23	Incisa in Val d'Arno	967	4.158	268	4.488	229	1.109	907	481	1.476	1.832	25	121	13	78	11	42	3	13
24	Lastra a Signa	3.136	14.649	961	13.356	819	4.693	3.549	1.620	5.675	6.286	147	985	129	917	13	48	14	39
25	Londa	439	1.941	12	2.203	103	499	473	145	459	573	88	326	74	280	5	12	1	3
26	Marradi	1.690	6.294	380	7.277	412	1.884	1.575	723	2.016	2.553	128	558	109	502	13	30	9	27
27	Montaione	1.187	5.490	113	5.838	253	1.226	1.037	326	1.047	1.136	60	367	44	305	10	29	10	15
28	Montelupo Fiorentino	1.699	6.943	128	7.355	578	2.713	2.466	821	2.662	3.195	16	83	11	73	5	10	15	38
29	Montemurlo	641	4.189	123	3.381	136	907	610	236	1.029	1.054	18	117	12	91	4	19	3	8
30	Montespertoli	2.341	12.114	1.646	11.382	516	2.834	2.164	672	2.191	2.326	127	774	108	684	13	39	9	23
31	Palazzuolo sul Senio	677	3.834	909	3.236	180	1.081	699	185	615	656	44	247	37	219	4	16	2	8
32	Pelago	1.457	6.994	422	6.900	355	1.775	1.467	657	2.136	2.539	178	1.011	162	956	11	35	10	27
33	Pontassieve	2.950	12.142	465	14.175	465	2.273	2.033	1.526	4.557	5.907	116	903	101	848	9	26	91	282
34	Prato	16.657	77.126	2.644	75.893	6.019	31.620	28.140	8.647	33.899	37.258	304	1.436	260	1.287	31	106	297	945
35	Reggello	2.694	13.984	809	14.121	660	3.728	2.987	1.049	3.876	4.254	238	1.612	194	1.385	33	188	1	4
36	Rignano sull'Arno	1.253	5.768	119	6.372	216	1.202	918	511	1.703	2.005	70	627	55	565	9	25	2	7
37	Rufina	1.392	6.110	481	6.498	322	1.470	1.338	649	2.011	2.582	102	520	91	491	10	28	8	27
38	San Casciano in Val di Pesa	3.001	15.292	388	13.823	514	3.273	2.165	1.300	4.627	4.615	171	1.350	152	1.269	18	75	11	32
39	San Godenzo	625	2.526	87	3.060	221	1.032	977	206	618	840	55	242	45	214	4	9	23	92
40	San Piero a Sieve	659	3.207	162	3.522	101	600	438	359	1.219	1.533	28	139	12	87	12	38	3	7
41	Scandicci	3.119	16.000	1.711	14.707	742	4.312	3.394	1.528	5.618	6.318	102	890	92	855	7	24	11	27
42	Scarperia	1.313	6.778	388	6.795	302	1.736	1.273	574	2.222	2.186	76	458	66	402	6	21	3	6
43	Sesto Fiorentino	4.187	18.425	585	18.428	1.299	6.479	5.685	2.304	8.615	9.445	95	691	75	601	12	48	9	51
44	Signa	2.231	10.674	1.159	9.365	585	3.450	2.503	1.330	4.941	5.158	32	170	21	137	9	29	10	37
45	Tavarnelle Val di Pesa	1.231	6.721	842	5.906	282	1.918	1.150	496	1.726	1.771	60	481	54	434	2	11	1	6
46	Vaglia	773	3.299	65	3.714	143	791	560	317	1.014	1.202	121	735	109	676	10	38	8	12
47	Vaiano	1.416	5.597	86	6.251	440	1.776	1.882	727	2.422	2.874	50	270	47	250	1	1	5	18
48	Vernio	1.912	8.136	20	7.752	1.066	5.039	4.328	563	1.871	2.192	131	584	123	558	6	19	10	24
49	Vicchio	1.936	9.123	137	10.415	349	1.838	1.524	715	2.342	2.738	120	709	105	649	9	29	9	34
50	Vinci	2.007	9.576	291	9.381	709	3.717	2.947	549	1.769	2.001	62	216	45	166	12	36	5	12
	Provincia	203.879	929.883	39.797	893.783	52.048	278.070	221.836	116.906	444.913	469.104	7.101	41.966	5.817	36.570	978	3.938	2.819	8.042

(a) Grotte, baracche, cantine, magazzini, negozi, uffici, locali di scuole e caserme, archi di mura e di ponti, carrozzoni ambulanti, ecc.

TAV. 10 — Abitazioni occupate e non occupate, per servizio installato

N. d'or- dine	COMUNI	TOTALE ABITAZIONI E ALTRI ALLOGGI	ABITAZIONI FORNITE DI								ABITAZIONI SFORNITE DI		
			cucina	acqua potabile			latrina		bagno	impianto fisso di		acqua potabile e latrina	qualsiasi servizio
				di acquedotto		di pozzo	interna	esterna		illuminaz. elettrica	gas per cucina		
				interna	esterna								
1	Bagno a Ripoli	3.978	3.959	300	310	2.255	3.190	698	251	3.816	—	27	—
2	Barberino di Mugello	2.176	2.170	622	66	457	1.373	612	65	1.664	—	107	—
3	Barberino Val d'Elsa	1.114	1.091	177	75	270	946	111	27	925	—	24	—
4	Borgo San Lorenzo	3.460	3.392	1.223	433	1.086	2.971	330	222	3.039	—	30	1
5	Calenzano	1.644	1.629	240	126	409	1.443	150	71	1.354	—	30	—
6	Campi Bisenzio	3.539	3.480	228	92	1.625	3.010	336	120	3.468	—	136	—
7	Cantagallo	1.135	1.115	81	—	99	607	283	12	1.006	—	222	—
8	Capraia e Limite	943	929	45	—	123	702	130	24	740	—	99	—
9	Carmignano	2.700	2.674	51	117	1.072	2.067	433	63	2.423	—	140	2
10	Castelfiorentino	3.498	3.424	819	427	853	2.359	958	162	3.066	—	112	1
11	Cerreto Guidi	1.753	1.689	43	13	875	1.004	559	31	1.294	—	147	1
12	Certaldo	2.548	2.530	789	117	970	1.748	761	109	2.067	—	18	—
13	Dicomano	985	962	217	46	325	658	228	30	713	—	44	—
14	Empoli	6.853	6.714	649	170	2.639	5.504	1.028	517	6.522	—	165	1
15	Fièsole	2.891	2.876	1.157	371	621	2.451	398	417	2.778	5	8	—
16	Figline Valdarno	2.791	2.768	79	60	1.596	2.172	416	106	2.504	—	116	1
17	Firenze	91.682	89.453	78.122	2.024	8.530	85.565	3.535	35.155	89.301	56.524	92	7
18	Firenzuola	2.687	2.651	647	437	777	1.125	335	117	1.106	—	544	6
19	Fucèchio	3.585	3.566	645	31	1.869	1.936	1.173	124	2.791	—	284	2
20	Gambassi	1.052	1.049	149	27	339	705	306	30	771	—	23	—
21	Greve	3.123	3.121	436	173	625	2.743	245	132	2.475	—	101	—
22	Impruneta	2.725	2.704	427	77	1.291	2.425	217	167	2.588	—	41	—
23	Incisa in Val d'Arno	995	992	166	6	185	647	288	19	904	—	51	—
24	Lastra a Signa	3.297	3.275	34	22	1.461	2.324	735	189	3.201	—	173	—
25	Londa	528	521	77	48	20	233	182	15	138	—	100	3
26	Marradi	1.827	1.813	308	294	440	574	822	35	1.166	—	200	—
27	Montaione	1.257	1.244	140	46	390	924	174	52	671	—	105	—
28	Montelupo Fiorentino	1.730	1.711	—	—	903	1.144	218	51	1.614	—	259	—
29	Montemurlo	662	658	28	47	422	334	307	25	622	—	11	—
30	Montespèrtoli	2.477	2.454	302	173	568	1.982	358	49	1.628	—	98	—
31	Palazzuolo sul Senio	723	720	206	110	329	278	223	17	358	—	56	—
32	Pèlago	1.645	1.630	373	142	329	1.325	247	118	1.492	—	46	1
33	Pontassieve	3.157	3.054	715	310	922	2.479	401	243	2.703	—	127	3
34	Prato	17.258	16.901	7.090	1.476	7.630	12.096	4.487	2.673	16.644	4.997	91	2
35	Reggello	2.933	2.928	492	763	954	2.023	497	136	2.545	—	160	—
36	Rignano sull'Arno	1.325	1.316	238	80	304	958	277	50	1.227	—	65	—
37	Rufina	1.502	1.493	428	123	115	1.009	330	90	1.301	—	136	—
38	San Casciano in Val di Pesa	3.183	3.164	831	346	1.369	2.727	347	226	2.855	—	31	1
39	San Godenzo	703	679	113	33	70	360	81	12	422	—	222	—
40	San Piero a Sieve	690	687	254	36	133	537	141	23	592	—	8	—
41	Scandicci	3.232	3.217	—	—	2.362	3.005	162	135	3.090	—	19	—
42	Scarperia	1.392	1.386	479	58	460	1.194	153	65	1.127	—	21	—
43	Sesto Fiorentino	4.291	4.267	673	110	3.054	4.112	123	424	4.199	1.816	9	—
44	Signa	2.273	2.249	—	—	959	1.671	330	160	2.224	—	221	2
45	Tavarnelle Val di Pesa	1.292	1.285	221	81	257	1.140	93	48	963	—	41	3
46	Vaglia	902	891	143	50	253	773	88	70	787	—	21	1
47	Vaiano	1.471	1.463	455	259	150	1.113	280	94	1.431	—	49	1
48	Vernio	2.053	2.041	741	488	53	1.405	258	90	1.961	—	228	1
49	Vicchio	2.065	2.050	438	105	672	1.547	255	74	1.698	—	162	—
50	Vinci	2.074	2.062	86	29	547	1.150	760	28	1.669	—	135	1
	Provincia	213.799	210.097	102.177	10.427	54.067	175.768	25.859	43.163	195.643	63.342	5.355	41

