

ISTITUTO CENTRALE DI STATISTICA
IX CENSIMENTO GENERALE DELLA POPOLAZIONE
4 NOVEMBRE 1951

VOLUME I
DATI SOMMARI PER COMUNE

FASCICOLO 78
PROVINCIA DI CATANZARO



SOC. ABETE - ROMA
1955

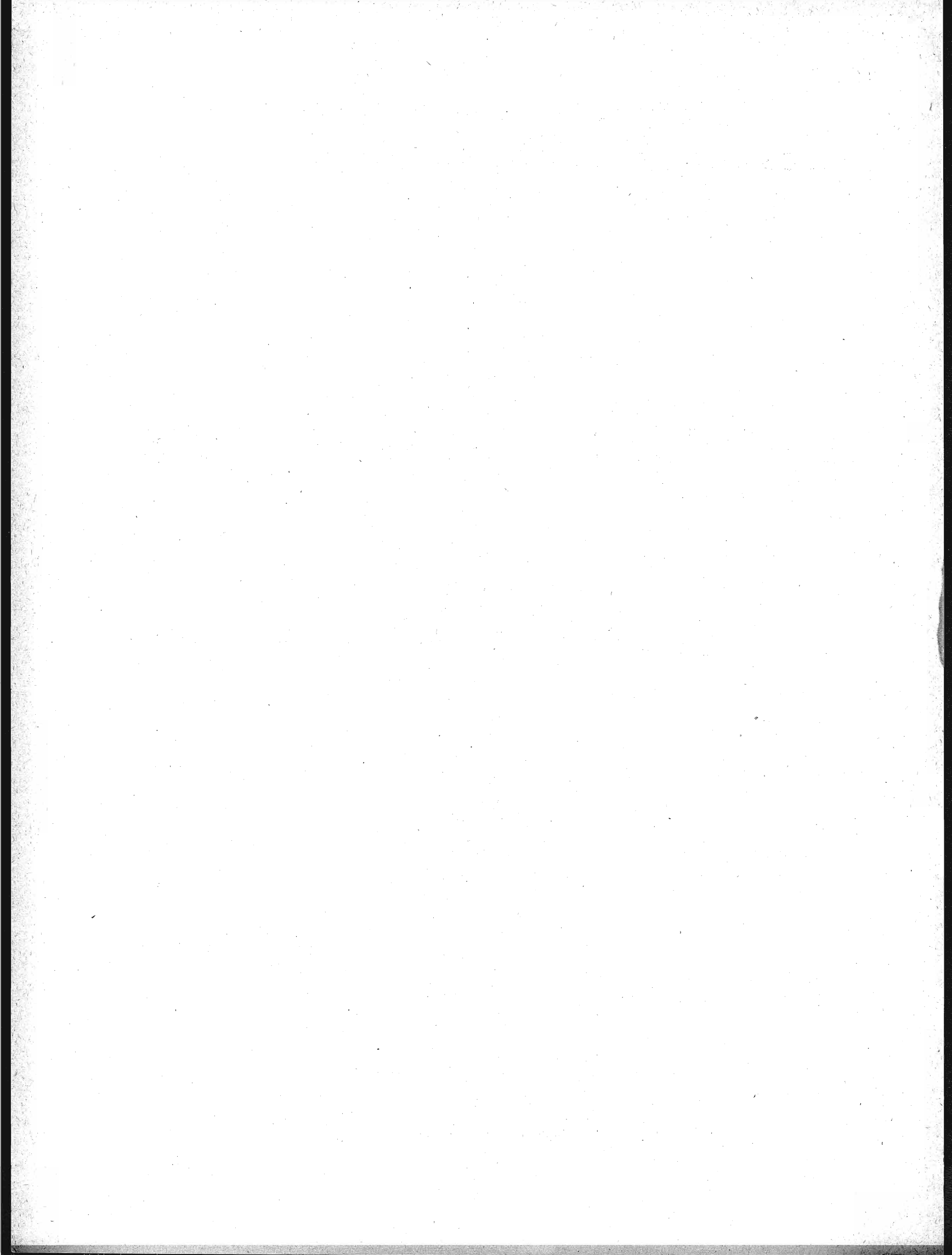

INDICE

CARTA PLANIMETRICA

AVVERTENZE	Pag.	5
TAVOLA 1 - Superficie territoriale e densità - Popolazione per sesso : residente, per specie di località abitata ; residente temporaneamente assente, per luogo di presenza ; presente, per carattere della dimora	»	12
» 2 - Altitudine e popolazione residente dei comuni, delle frazioni geografiche e delle località abitate	»	18
» 3 - Popolazione residente, per sesso e stato civile	»	29
» 4 - Popolazione residente, per sesso e classi di età	»	32
» 5 - Popolazione residente in età da 6 anni in poi, per sesso : analfabeti ; alfabeti, secondo il titolo di studio	»	38
» 6 - Popolazione residente in età da 10 anni in poi, per sesso : attiva, secondo il ramo di attività economica ; non attiva, secondo alcuni gruppi di condizioni non professionali	»	44
» 7 - Popolazione residente attiva, per sesso : addetta al ramo dell'agricoltura, caccia e pesca e ad altri rami di attività economica, secondo la condizione sociale	»	50
» 8 - Famiglie residenti : in totale ; col capo famiglia addetto al ramo dell'agricoltura, caccia e pesca e ad altri rami di attività economica, per condizione sociale del capo famiglia	»	56
» 9 - Abitazioni, altri alloggi e relativi abitanti. Abitazioni e relative stanze, per titolo di godimento	»	62
» 10 - Abitazioni occupate e non occupate, per servizio installato	»	65

1870

...

...

...

...

...

...

A V V E R T E N Z E

Le presenti « avvertenze » hanno lo scopo di eliminare le eventuali incertezze che possono sorgere nella interpretazione dei dati, allorchè si consultano le tavole statistiche contenute nel fascicolo. A tal fine si è ritenuto necessario definire le modalità cui fanno riferimento i dati indicati nelle predette tavole ogni qual volta esse modalità possano far sorgere dubbi sul loro preciso significato.

Per facilità di ricerca, accanto ad ogni modalità oggetto di definizione sono riportati, fra parentesi, i numeri distintivi delle tavole statistiche i cui dati sono classificati in funzione della modalità considerata.

Ai fini di eventuali raffronti fra i dati riportati nel presente fascicolo e quelli analoghi risultanti dal Censimento generale della popolazione al 21-4-1936, si richiama quanto esposto in proposito nella « Relazione generale » al IX Censimento generale della popolazione.

1. - Carta planimetrica provinciale. — Nella carta planimetrica (scala 1 : 250.000) inserita nel fascicolo sono indicati, con riferimento alla data di censimento, i confini dei Comuni della provincia e la rete stradale e ferroviaria statale.

I confini comunali sono stati tracciati in base al piano topografico del IX Censimento generale della popolazione, formato con le tavolette al 25.000 dell'Istituto Geografico Militare; l'ubicazione dei centri capoluoghi di comune è stata contrassegnata con simboli convenzionali corrispondenti alle classi di ampiezza demografica (popolazione residente) indicate in calce alla carta stessa.

I Comuni sono contraddistinti da un numero progressivo secondo l'ordine geografico (dall'alto in basso e da sinistra a destra). Nel retro della carta è predisposto l'elenco dei Comuni in ordine alfabetico con riferimento anche al numero d'ordine geografico, onde facilitare l'individuazione dei singoli Comuni nella carta stessa.

2. - Comune. — La denominazione e la superficie territoriale dei Comuni fanno riferimento alla data di censimento (4 novembre 1951). La superficie territoriale (espressa in ettari) è quella fornita dagli Uffici Tecnici del Catasto o Erariali; eventuali differenze con i dati pubblicati nei fascicoli provinciali relativi al Censimento generale della popolazione del 21 aprile 1936 sono da ascrivere a variazioni territoriali o a rettifiche per accertamenti intervenuti successivamente.

Le zone di territorio in contestazione tra due o più Comuni sono comprese, ai fini del Censimento, nella circoscrizione di uno dei Comuni medesimi, come posto in evidenza, di volta in volta, con apposita nota in calce alle tavole 1 e 2. Analoga nota è stata apposta per le variazioni territoriali che hanno avuto esecuzione, successivamente alla data di censimento, fino al 30 giugno 1954.

3. - Frazione geografica (Tav. 2). — Quota parte di territorio comunale comprendente di norma un centro abitato, nonchè nuclei abitati e case sparse circconvicini gravitanti sul centro. Sono considerate, inoltre, frazioni geografiche a se stanti, anche se disabitate:

- a) le isole amministrative, cioè le parti di territorio comunale separate, da quella comprendente la casa comunale, dal territorio di altro o di altri Comuni e le isole marittime e lacuali;
- b) le zone di territorio comprendenti nuclei o case sparse gravitanti su centri abitati di altri Comuni;
- c) le zone di territorio di alta montagna completamente disabitata, le paludi, gli acquitrini e i laghi appartenenti ad un solo Comune, purchè di una certa ampiezza;
- d) la parte di lago spettante a ciascun Comune, qualora il lago risulti diviso tra più Comuni;
- e) le zone di territorio in contestazione tra due o più Comuni.

4. - **Località abitate** (*Tavv. 1 e 2*). — Aggregati più o meno grandi di case che, ai fini dell'insediamento della popolazione, si distinguono in: « centro abitato », « nucleo abitato », « case sparse ». I centri e i nuclei abitati, aventi sempre un nome proprio, possono risultare costituiti da case situate nel territorio di due o più Comuni confinanti; tale particolarità è posta in evidenza, di volta in volta, con apposita nota.

— **Centro abitato** (*Tavv. 1 e 2*). — Aggregato di case contigue o vicine con interposte strade, piazze e simili, o comunque brevi soluzioni di continuità, caratterizzato dall'esistenza di servizi od esercizi pubblici determinanti un luogo di raccolta ove sogliono concorrere anche gli abitanti dei luoghi vicini, per ragioni di culto, istruzione, affari, approvvigionamenti e simili.

Sono considerati « centri abitati temporanei » le località turistiche, di cura e di villeggiatura non abitate continuativamente, aventi, però, nel periodo di attività stagionale, i requisiti di centro abitato.

I centri che comprendono la casa comunale sono contrassegnati con asterisco.

— **Nucleo abitato** (*Tavv. 1 e 2*). — Aggregato di case, con almeno cinque famiglie, privo del luogo di raccolta che caratterizza il centro abitato. Il carattere di nucleo abitato è, inoltre, riconosciuto:

a) al gruppo, anche minimo, di case vicine tra loro, situate in zona montana, quando vi abitino almeno due famiglie e le condizioni della viabilità siano tali da rendere difficili e comunque non frequenti i rapporti con le altre località abitate;

b) all'aggregato di case (dirute o non dirute) in zona montana, già sede di popolazione e, alla data di censimento, disabitato per il noto fenomeno dello spopolamento montano;

c) ai fabbricati di aziende agricole e zootecniche (cascine, fattorie, masserie, ecc.), anche se costituiti da un solo edificio, purchè il numero delle famiglie in esso abitanti non sia inferiore a cinque;

d) ai conventi, alle case di cura, alle colonie climatiche e sanatoriali, agli orfanotrofi, alle case di correzione e alle scuole-convitto situati in aperta campagna;

e) agli edifici distanti da centri e nuclei abitati, con servizi od esercizi pubblici (stazione ferroviaria, centrale idroelettrica, spaccio, chiesa, ecc.), purchè negli stessi o nelle eventuali case prossime, da comprendere nel nucleo, abitino almeno due famiglie.

— **Case sparse** (*Tavv. 1 e 2*). — Case disseminate per la campagna o situate lungo strade a distanza tale tra loro da non poter costituire nemmeno un nucleo abitato.

5. - **Accentatura dei nomi dei Comuni, delle frazioni geografiche e delle località abitate.** — Ai fini della retta pronuncia dei nomi dei Comuni, delle frazioni geografiche e delle località abitate, è stato posto l'accento tonico sulle parole sdruciole e tronche.

Le parole piane non sono state accentate anche se terminanti con vocali costituenti iato, mentre sono state accentate sulla penultima sillaba se terminanti con vocali costituenti dittongo.

Le parole terminanti con consonante sono state accentate se l'accento tonico non cade sull'ultima vocale.

6. - **Altitudine** (*Tav. 2*). — Per i Comuni e le frazioni geografiche è stata indicata l'altitudine minima e massima dell'intero territorio; l'altitudine dei centri abitati si riferisce al principale luogo di raccolta, di norma una piazza (della chiesa parrocchiale, del municipio, del mercato, ecc.); l'altitudine dei nuclei abitati fa riferimento ad un punto intermedio del terreno su cui sorgono le case dei nuclei stessi.

7. - **Popolazione residente** (*Tavv. 1 e 2*). — È costituita dal complesso delle persone aventi, alla data di censimento, la dimora abituale nel Comune considerato, anche se non iscritte nel registro della popolazione stabile, tanto se presenti quanto se temporaneamente assenti dal Comune, alla data medesima, per una delle seguenti ragioni: a) affari, diporto, breve cura e simili; b) balatico (bambini dati a balia); c) istruzione, riabilitazione, noviziato religioso; d) servizio militare di leva, di richiamo, di volontariato (esclusi i dispersi in guerra); e) servizio statale all'estero; f) missione fuori sede; g) attività svolte continuativamente in Comune diverso da quello di abitazione della famiglia, sempre che il rientro in famiglia ricorresse almeno settimanalmente; h) lavori stagionali o comunque temporanei; i) mancanza di sede fissa di lavoro; l) imbarco su navi della marina militare o mercantile; m) ricovero temporaneo in luoghi di cura o di assistenza, compreso il ricovero in istituti psichiatrici di durata inferiore a tre anni; n) detenzione in attesa di giudizio o condanna a pena inferiore a 5 anni o confino.

Nella popolazione residente di ciascun Comune sono compresi anche gli sfollati per eventi bellici che in esso hanno conservato l'iscrizione anagrafica, pur alloggiando fuori del territorio del Comune stesso, nel quale non hanno potuto ancora far ritorno per cause indipendenti dalla loro volontà, nonchè i cittadini italiani profughi da territori non più amministrati dall'Italia dopo l'ultima guerra (esclusa la Zona A del T.L.T.) che, alla data di censimento, si trovavano nel territorio del Comune.

La popolazione residente di ciascun centro o nucleo diviso fra due o più Comuni (*Tav. 2*) è data dalla somma delle quote parti riportate per il centro o nucleo stesso nei diversi Comuni di appartenenza indicati in nota.

8. - Popolazione presente (*Tav. 1*). — È costituita dalle persone presenti nel Comune considerato, alla data di censimento, tanto se residenti nel Comune, quanto se residenti in altri Comuni o all'estero.

9. - Densità demografica dei Comuni (*Tav. 1*). — Rapporto fra il totale della popolazione residente di ciascun Comune e la superficie territoriale del Comune espressa in Km²; il tutto, con riferimento alla data di censimento.

10. - Assenza temporanea (*Tav. 1*). — Riguarda coloro che, alla data di censimento, erano assenti dal Comune di residenza per una qualsiasi delle ragioni di cui al punto 7.

11. - Età (*Tavv. 5 e 6*). — È misurata in anni compiuti e pertanto nelle classificazioni per gruppi gli estremi inferiore e superiore di ciascuna classe sono espressi in anni compiuti. Così, ad es.:

fino a 6 anni: dalla nascita fino al 6° anno di vita compiuto (cioè fino al 6° compleanno);

da 6 a 10 anni: dal 6° anno compiuto fino al 10° anno compiuto (cioè fino al 10° compleanno);

da 10 a 14 anni: dal 10° anno compiuto fino al 14° anno compiuto (cioè fino al 14° compleanno);

da 14 a 18 anni: dal 14° anno compiuto fino al 18° anno compiuto (cioè fino al 18° compleanno);

.....

da 65 anni in poi: dal 65° anno compiuto in poi.

È da avvertire che i casi di censiti in età ignota sono stati eliminati mediante accertamenti presso i Comuni di residenza e di nascita dei censiti stessi; i rarissimi casi per i quali non è stato possibile accertare l'esatta data di nascita sono stati eliminati in base alle altre notizie del foglio di censimento interferenti con l'età.

12. - Grado di istruzione dei censiti (*Tav. 5*). — Si riferisce al più alto titolo di studio conseguito in qualsiasi scuola (pubblica o privata, italiana o straniera, anche all'estero), non alla più alta classe o al più alto corso frequentato con successo.

— **Analfabeti**. — Sono considerati tali coloro che hanno dichiarato di non sapere nè leggere nè scrivere (analfabeti completi), più coloro che hanno dichiarato di sapere solo leggere o solo scrivere (semi-analfabeti).

— **Alfabeti**. — Sono considerati tali coloro che hanno dichiarato di possedere un titolo di studio o, almeno, di saper leggere e scrivere. Gli scolari delle prime classi elementari, in età da 6 anni in poi, sono stati considerati alfabeti.

— **Alfabeti privi di titolo di studio**. — Coloro che non hanno conseguito neanche il minimo titolo di studio di scuola elementare (certificato di proscioglimento).

— **Alfabeti forniti di titolo di studio di scuola elementare**. — Coloro che hanno conseguito il certificato di proscioglimento o la licenza elementare.

— **Alfabeti forniti di titolo di studio di scuola media inferiore**. — Nel gruppo sono compresi anche coloro che hanno ultimato con successo i corsi ginnasiali.

— **Alfabeti forniti di titolo di studio di scuola media superiore**. — I censiti con titolo di studio di scuola artistica media sono compresi nel gruppo con titolo di studio di scuola media superiore tecnica, professionale e artistica.

13. - Popolazione attiva e popolazione non attiva (Tavv. 6 e 7). — La popolazione attiva è costituita dai censiti in età da 10 anni in poi esercitanti una professione, arte o mestiere. Sono compresi nella popolazione attiva anche i disoccupati, i militari (di leva, volontari e richiamati), i ricoverati temporaneamente in luoghi di cura o di assistenza, i detenuti in attesa di giudizio o condannati a pena inferiore a 5 anni e i confinati, per tutti i quali è stata considerata l'ultima attività professionale esercitata, rispettivamente, prima della disoccupazione, del servizio militare, del ricovero, della detenzione, del confino.

La popolazione non attiva è costituita dai censiti di qualunque età di condizione non professionale e cioè: bambini, studenti, persone in attesa di prima occupazione, donne attendenti alle cure domestiche, proprietari, benestanti, pensionati, infermi o ricoverati in luoghi di cura o di assistenza a tempo indeterminato, inabili permanenti, detenuti condannati a pena di 5 anni e più, persone viventi a carico della pubblica beneficenza, mendicanti, prostitute. Nella tavola 6 la popolazione non attiva considerata è quella in età da 10 anni in poi; pertanto nelle persone in attesa di prima occupazione sono comprese anche quelle, dichiaratesi tali, in età da 10 a 14 anni. Circa le donne attendenti alle cure domestiche, è da tener presente che sono considerate tali anche quelle che, pur esercitando una professione, arte o mestiere, dedicano prevalentemente la propria attività alla casa.

14. - Ramo di attività economica in cui il censito esercita la professione, arte o mestiere (Tav. 6). — La classificazione delle attività economiche predisposta dall'Istituto Centrale di Statistica, che ha per base l'attività (unica o prevalente) delle singole « unità locali » (fabbriche, botteghe artigiane, laboratori, negozi, sedi e filiali bancarie e assicurative, ospedali, gabinetti medici e studi professionali, esercizi pubblici, ecc.), si articola in categorie raggruppate in classi e successivamente in rami.

L'ordine di successione dei rami prende anzitutto in considerazione le attività economiche riguardanti la lavorazione della terra, l'allevamento del bestiame e la cattura di animali (agricoltura, caccia e pesca); poi lo sfruttamento del sottosuolo e la trasformazione dei prodotti (industrie estrattive e manifatturiere); seguono le costruzioni edilizie e stradali e le installazioni di impianti; indi, la produzione e distribuzione di energia elettrica e di gas e la distribuzione di acqua; i trasporti di cose e di persone e le comunicazioni di notizie; il commercio; il credito, le assicurazioni e le gestioni finanziarie; le prestazioni di servizi riguardanti il settore privato e, infine, i servizi prestati dall'amministrazione statale e da enti pubblici.

15. - Posizione nella professione e condizione sociale (Tavv. 7 e 8). — La condizione del censito in rapporto all'impresa (azienda, ente, ecc.) ove egli svolge la propria attività professionale individua la posizione nella professione. Nel presente fascicolo le predette posizioni, ad esclusione di quella di « coadiuvante », sono state opportunamente raggruppate e i gruppi così formati sono stati denominati, per brevità, « condizioni sociali » che, alla loro volta, sono state riunite in due grandi categorie: I) condizioni di « indipendente », se il censito gestisce l'impresa o, comunque, lavora in conto proprio; II) condizioni di « dipendente », se il censito lavora per conto altrui.

I) INDIPENDENTI

A - Agricoltura, caccia e pesca. — Sono considerati indipendenti: *a*) i conduttori non coltivatori e altri amministratori, cioè coloro che gestiscono un'azienda agricola, forestale, zootecnica o per la caccia o per la pesca, sopportandone il rischio e nella quale non impiegano nè l'opera manuale propria, nè quella dei familiari; *b*) i conduttori coltivatori, cioè coloro che gestiscono un'azienda agricola, forestale, zootecnica sopportandone il rischio e nella quale impiegano l'opera manuale propria o quella dei familiari; *c*) i terraticanti, cioè coloro che assumono (di solito per la durata del ciclo vegetativo) i lavori di una determinata coltura, in uno o più appezzamenti di terreno, dando in corrispettivo una prestabilita quantità di prodotto; *d*) i coloni parziari (mezzadri, terziari, ecc.), cioè coloro che coltivano un fondo avuto a colonia parziaria; *e*) i compartecipanti, cioè coloro che assumono, nel corso di un'annata agraria, una parte dei lavori necessari ad una coltivazione legnosa oppure tutti o parte dei lavori necessari ad una coltivazione erbacea, ricevendo come compenso una quota parte del prodotto; *f*) gli altri lavoratori in proprio, quali quelli che svolgono, in conto proprio, una attività di caccia o di pesca, eventualmente con l'aiuto di familiari, avendo o no personale retribuito alle proprie dipendenze.

B - Altri rami di attività economica. — Sono considerati indipendenti: *g*) gli amministratori titolari di azienda, cioè coloro che gestiscono un'azienda industriale, commerciale, ecc., sopportandone il rischio e nella quale non impiegano nè l'opera manuale propria, nè quella dei familiari; *h*) i liberi professionisti, cioè coloro che esercitano, in conto proprio, una professione o arte liberale, senza o con l'aiuto di personale

retribuito ; i) gli altri lavoratori in proprio, quali quelli che gestiscono, in conto proprio, una piccola industria o bottega artigiana o negozio e simili, partecipandovi con lavoro manuale, eventualmente con l'aiuto di familiari, avendo o no personale retribuito alle proprie dipendenze.

II) DIPENDENTI

A - *Agricoltura, caccia e pesca.* — Sono considerati dipendenti : a) i dirigenti, cioè coloro che esercitano, con il corrispettivo di una remunerazione, attività con funzioni direttive (tecniche o amministrative) o di rappresentanza per tutta o parte notevole di un'azienda agricola, forestale, zootecnica o per la caccia o per la pesca ; b) impiegati, cioè coloro che esercitano, con il corrispettivo di una remunerazione, attività con funzioni esecutive in una delle aziende anzicite ; c) altri dipendenti, quali : i lavoratori agricoli (salarati fissi, a contratto annuo, a giornata, ecc.), gli operai, i manovali o braccianti e i garzoni, che svolgono la loro attività in una delle aziende suddette.

B - *Altri rami di attività economica.* — Sono considerati dipendenti : d) i dirigenti, cioè coloro che esercitano, con il corrispettivo di una remunerazione, attività con funzioni direttive (tecniche o amministrative) o di rappresentanza per tutta o parte notevole di un'azienda industriale, commerciale, ecc. ; dei dipendenti dello Stato (civili e militari) sono considerati dirigenti quelli di grado superiore al VII e quelli esercitanti attività con funzioni direttive indipendentemente dal grado (capi di istituti di istruzione, ecc.) ; degli addetti al culto sono considerati dirigenti i vescovi, i capi di convivenze religiose, i parroci e similari ; e) impiegati, cioè coloro che esercitano, con il corrispettivo di una remunerazione, attività con funzioni esecutive in una azienda industriale, artigiana, commerciale, ecc. ; dei dipendenti dello Stato (civili e militari) sono considerati impiegati quelli di grado inferiore al VI ; f) altri dipendenti (di aziende industriali, artigiane, commerciali, ecc.), quali : gli operai (specializzati, qualificati e comuni), i manovali (specializzati e comuni) e i garzoni ; i camerieri, i barbieri e simili, i lavoranti a domicilio per commissioni di fabbricanti e commercianti.

- **COADIUVANTI DI INDIPENDENTI.** — Sono compresi in questa posizione i familiari (parenti o affini) che coadiuvano un « indipendente », senza avere un rapporto d'impiego regolato in base a contratti di lavoro, nella conduzione di un'azienda, sia che si tratti di azienda agricola, forestale, zootecnica o per la caccia o per la pesca, sia che si tratti di azienda industriale o artigiana o commerciale, ecc.

16. - Famiglia di censimento - Capo famiglia (Tav. 8). — Ai fini del Censimento, per famiglia s'intende l'insieme di più persone abitualmente conviventi (cioè che coabitano e costituiscono un'unica economia, anche se limitata alla sola alimentazione), legate da vincoli di parentela, affinità, adozione, affiliazione, tutela o anche affettivi, nonchè di coloro che convivono con esse per ragioni di lavoro (domestici, garzoni, maggior-domi, ecc.) o perchè dozzinanti o pensionanti. Le famiglie residenti sono quelle i cui membri hanno dimora abituale nel Comune di censimento.

Ai fini del Censimento, capo famiglia è la persona considerata tale dai componenti della famiglia, ancorchè non sopporti il carico familiare.

La differenza fra il totale delle famiglie residenti nel Comune e la somma delle famiglie con capi famiglia addetti all'agricoltura, caccia e pesca e addetti ad altro ramo di attività economica corrisponde alle famiglie con capi famiglia in condizioni non professionali o, eventualmente, in età fino a 10 anni.

17. - Abitazione (Tavv. 9 e 10). — Uno o più vani funzionalmente destinati all'abitare, con ingresso indipendente su strada, pianerottolo, cortile, terrazza, ballatoio e simili, alla data di censimento occupati o destinati ad essere occupati da una famiglia oppure da più famiglie coabitanti. Sono comprese nelle abitazioni tutte le costruzioni in legno destinate all'abitare aventi sempre, però, i caratteri dell'igiene, della stabilità, ecc. Sono escluse, invece, dalla indagine : le costruzioni rurali abitate soltanto durante i lavori agricoli stagionali dagli addetti ai lavori stessi ; le abitazioni con diritto di extraterritorialità (ambasciate, ecc.) ; i locali ad uso delle convivenze (caserme, conventi, ospedali, ecc.) e, infine, quelli adibiti esclusivamente all'esercizio di una attività economica (uffici, laboratori, gabinetti medici, ecc.).

18. - Abitazione occupata e non occupata (Tavv. 9 e 10). — Le abitazioni occupate abitualmente da una o più famiglie residenti nel Comune sono considerate « abitazioni occupate » ; sono considerate tali anche le camere di albergo costituenti appartamento a se stante, semprechè occupate abitualmente da persone residenti nel Comune. Ne consegue che gli abitanti relativi alle dette abitazioni sono quelli residenti (presenti o assenti alla data di censimento), il cui ammontare può essere inferiore, anche in misura sensibile,

alla popolazione residente del Comune a causa delle eventuali aliquote di detta popolazione (membri permanenti di convivenze, senza tetto, sfollati, ecc.) che non dispongono di abitazione nel Comune di iscrizione anagrafica.

Le abitazioni costruite, restaurate o trasformate di recente e ancora non abitate, quelle sfitte per qualsiasi ragione o anche occupate, periodicamente o no, da famiglia che abbia altrove la dimora abituale, sono considerate « abitazioni non occupate ». Le camere di albergo costituenti appartamento a se stante, non occupate abitualmente da persone residenti nel Comune, sono state considerate come locali della convivenza e, pertanto, non sono state rilevate.

19. - Altri alloggi (*Tav. 9*). — Si intendono tutti gli alloggi non destinati funzionalmente all'abitare (alloggi di fortuna) occupati abitualmente da una o più famiglie residenti, presenti o assenti alla data di censimento (ad es. grotte, baracche, cantine, magazzini, negozi, uffici, locali di scuole e caserme, alloggi in campi profughi, archi di mura antiche e di ponti, carrozzoni ambulanti). Sono comprese negli altri alloggi anche le camere di albergo isolate (non costituenti appartamento), semprechè dimora non provvisoria di persone residenti nel Comune.

20. - Vano utile o stanza (*Tav. 9*). — Spazio coperto, delimitato da ogni lato da pareti (in muratura, legno o vetro), che riceve luce e aria dirette e di ampiezza tale da contenere almeno un letto. La cucina, l'ingresso, nonchè i vani ricavati dalle soffitte, se in possesso dei requisiti citati, sono considerati stanze.

Le stanze che compongono le abitazioni comprendono sia quelle destinate esclusivamente ad abitazione, sia quelle destinate esclusivamente ad altro uso (ad es. laboratorio, ufficio, studio professionale), sia quelle, infine, destinate promiscuamente ad abitazione e altro uso.

21. - Vano accessorio ; cucina (*Tav. 10*). — Vano che non riceve luce o aria dirette o non ha un'ampiezza sufficiente a contenere un letto o, pur avendo tali requisiti, è destinato, per costruzione o successiva trasformazione, ai servizi igienici (bagno, toletta, latrina) oppure al disimpegno di altri vani (corridoio e simili).

Per cucina si intende il vano (utile o accessorio) con almeno uno dei due seguenti requisiti : impianto fisso per la cottura delle vivande, impianto fisso di acquaio per la rigovernatura delle stoviglie.

22. - Titolo di godimento delle abitazioni (*Tav. 9*). — Dei titoli di godimento sono stati posti in evidenza : proprietà e usufrutto, affitto (compreso il subaffitto) ; la differenza fra il totale delle abitazioni e la somma relativa ai titoli suddetti comprende le abitazioni in godimento per : enfiteusi, prestazione di servizi (coloni parziari, portieri, guardiani, ecc.), uso gratuito.

23. - Servizi installati (*Tav. 10*). — L'espressione « esterna », adottata per l'impianto di acqua potabile di acquedotto e per la latrina, vuol significare che i predetti servizi sono ubicati o nel corpo del fabbricato che comprende l'abitazione (ballatoi, pianerottoli, cortili, ecc.) o, eventualmente, nel giardino od orto annessi al medesimo, a disposizione dei soli abitanti del fabbricato e non del pubblico in genere.

Per abitazioni sfornite di acqua potabile e di latrina s'intendono quelle che non dispongono di tali servizi, nè all'interno, nè all'esterno ; sfornite di qualsiasi servizio, quelle che non dispongono nemmeno di cucina.

TAVOLE

TAV. I — Superficie territoriale e densità - Popolazione per sesso: residente, per specie di località

N. d'or- dine	C O M U N I	Superficie territoriale ha	Densità ab./km ²	P O P O L A Z I O N E								
				nei centri			nei nuclei			nelle case sparse		
				M	F	MF	M	F	MF	M	F	MF
1	Acquaro (a)	2.532	171	1.781	1.962	3.743	154	155	309	142	133	275
2	Albi	3.351	75	1.107	1.088	2.195	156	165	321	2	2	4
3	Amàroni	970	194	921	962	1.883	—	—	—	—	—	—
4	Amato	2.090	100	851	942	1.793	—	—	—	151	151	302
5	Àndali	3.316	128	2.009	1.990	3.999	—	—	—	128	122	250
6	Arena	(b) 3.235	110	1.520	1.670	3.190	29	31	60	167	148	315
7	Argusto	712	132	413	446	859	—	—	—	47	34	81
8	Badolato	3.410	142	2.023	2.308	4.331	146	154	300	106	105	211
9	Belcastro	5.278	47	1.127	1.137	2.264	29	30	59	80	70	150
10	Belvedere di Spinello	3.019	98	1.366	1.377	2.743	37	26	63	88	69	157
11	Börgia	4.200	139	2.480	2.773	5.253	—	—	—	295	283	578
12	Briatico	2.775	174	2.255	2.312	4.567	4	2	6	129	124	253
13	Brognaturo	(c) 2.250	43	425	466	891	16	14	30	14	22	36
14	Caccuri	5.731	46	1.050	1.022	2.072	130	128	258	144	143	287
15	Capistrano	(d) 2.094	93	878	956	1.834	20	27	47	35	35	70
16	Caraffa di Catanzaro	2.471	99	1.068	1.099	2.167	—	—	—	144	139	283
17	Cardinale	3.119	122	1.593	1.768	3.361	60	62	122	150	157	307
18	Carfizzi	2.034	71	687	726	1.413	11	11	22	3	3	6
19	Carlòpoli	1.631	233	1.669	1.798	3.467	—	—	—	174	165	339
20	Casabona	6.889	64	2.038	2.066	4.104	—	—	—	168	150	318
21	Castelsilano	3.951	51	975	995	1.970	—	—	—	16	13	29
22	Catanzaro	(e) 11.134	539	24.154	25.632	49.786	1.078	1.024	2.102	4.126	3.955	8.081
23	Cenadi	1.116	109	508	611	1.119	—	—	—	51	41	92
24	Cètrache	787	210	719	888	1.607	—	—	—	25	23	48
25	Cerenzia	2.428	55	650	654	1.304	—	—	—	10	11	21
26	Cerva	2.101	78	789	800	1.589	—	—	—	30	26	56
27	Cessaniti	1.786	229	1.862	2.144	4.006	40	32	72	6	5	11
28	Chiaravalle Centrale	2.333	300	2.015	2.262	4.277	38	40	78	1.306	1.344	2.650
29	Cicala	908	211	832	941	1.773	—	—	—	72	68	140
30	Cirò (f)	11.175	113	5.333	5.409	10.742	66	81	147	887	853	1.740
31	Conflenti	3.504	146	965	1.114	2.079	845	882	1.727	648	646	1.294
32	Cortale	2.929	151	1.866	2.158	4.024	—	—	—	197	188	385
33	Cotronei	7.813	66	2.048	2.088	4.136	167	159	326	359	324	683
34	Cròpani	4.972	74	1.499	1.481	2.980	74	57	131	285	264	549
35	Crotone (g)	17.979	178	15.597	15.191	30.788	135	108	243	500	397	897
36	Crùcoli	4.981	67	1.352	1.454	2.806	113	185	298	128	98	226
37	Curinga	5.147	128	1.951	2.192	4.143	334	367	701	931	830	1.761
38	Cutro	(h) 13.187	76	4.832	4.566	9.398	13	16	29	334	319	653
39	Dasà	619	408	1.186	1.331	2.517	—	—	—	7	4	11
40	Dàvoli	2.453	164	1.188	1.361	2.549	28	25	53	707	718	1.425
41	Decollatura	5.035	113	1.625	1.877	3.502	725	760	1.485	350	343	693
42	Dinami	4.406	94	1.884	2.119	4.003	—	—	—	63	60	123
43	Dràpia	2.152	147	1.173	1.545	2.718	18	18	36	202	216	418
44	Fabrizia	3.878	122	1.795	2.057	3.852	—	—	—	479	410	889
45	Falerna	2.385	167	1.474	1.608	3.082	83	88	171	385	354	739
46	Feroleto Antico	(i) 2.201	154	1.162	1.288	2.450	195	189	384	291	269	560
47	Filadèlfia	3.096	312	2.825	3.128	5.953	423	431	854	1.442	1.425	2.867
48	Filandari	1.854	131	1.089	1.250	2.339	36	34	70	13	15	28
49	Filogaso	2.369	60	698	699	1.397	—	—	—	16	16	32
50	Fossato Serralta (l)	1.231	98	464	547	1.011	—	—	—	104	91	195
51	Francavilla Angitola	(m) 2.825	94	1.059	1.245	2.304	27	28	55	156	143	299
52	Fràncica	2.273	98	972	1.085	2.057	24	28	52	62	54	116

(a) Vedi comune di Arena per territorio in contestazione. — (b) Di cui ha 81 per territorio in contestazione con il comune di Acquaro. — (c) Di cui ha 128 per territorio in contestazione il comune di Simeri Crichi. — (f) Con D. P. del 14-3-1952, n. 195 (G. U. n. 85 del 9-4-1952), dal comune di Cirò è stato staccato il territorio del nuovo comune di Cirò Marina ed ha 143 per territorio in contestazione con il comune di Roccabernarda. — (i) Di cui ha 205 per territorio in contestazione con il comune di Pianòpoli. — (l) Vedi comune di Gimi

abitata ; residente temporaneamente assente, per luogo di presenza ; presente, per carattere della dimora

R E S I D E N T E									P O P O L A Z I O N E P R E S E N T E									N. d'or dine
T O T A L E			temporaneamente assente che si trovava						con dimora						T O T A L E			
			in comune diverso da quello di residenza			all'estero			abituale (residente)			temporanea (non residente)						
M	F	MF	M	F	MF	M	F	MF	M	F	MF	M	F	MF	M	F	MF	
2.077	2.250	4.327	92	21	113	17	—	17	1.968	2.229	4.197	19	26	45	1.987	2.255	4.242	1
1.265	1.255	2.520	94	35	129	9	—	9	1.162	1.220	2.382	14	26	40	1.176	1.246	2.422	2
921	962	1.883	33	9	42	26	3	29	862	950	1.812	4	5	9	866	955	1.821	3
1.002	1.093	2.095	47	9	56	80	5	85	875	1.079	1.954	9	5	14	884	1.084	1.968	4
2.137	2.112	4.249	153	68	221	—	—	—	1.984	2.044	4.028	60	31	91	2.044	2.075	4.119	5
1.716	1.849	3.565	25	8	33	7	—	7	1.684	1.841	3.525	20	8	28	1.704	1.849	3.553	6
460	480	940	25	20	45	39	—	39	396	460	856	1	5	6	397	465	862	7
2.275	2.567	4.842	128	33	161	147	7	154	2.000	2.527	4.527	37	10	47	2.037	2.537	4.574	8
1.236	1.237	2.473	59	40	99	5	—	5	1.172	1.197	2.369	108	50	158	1.280	1.247	2.527	9
1.491	1.472	2.963	73	14	87	4	—	4	1.414	1.458	2.872	26	13	39	1.440	1.471	2.911	10
2.775	3.056	5.831	141	70	211	13	—	13	2.621	2.986	5.607	183	146	329	2.804	3.132	5.936	11
2.388	2.438	4.826	133	48	181	114	9	123	2.141	2.381	4.522	23	38	61	2.164	2.419	4.583	12
455	502	957	16	6	22	31	—	31	408	496	904	19	15	34	427	511	938	13
1.324	1.293	2.617	62	42	104	13	1	14	1.249	1.250	2.499	83	61	144	1.332	1.311	2.643	14
933	1.018	1.951	82	22	104	19	1	20	832	995	1.827	8	7	15	840	1.002	1.842	15
1.212	1.238	2.450	76	35	111	—	—	—	1.136	1.203	2.339	28	15	43	1.164	1.218	2.382	16
1.803	1.987	3.790	185	97	282	40	2	42	1.578	1.888	3.466	41	19	60	1.619	1.907	3.526	17
701	740	1.441	30	10	40	—	—	—	671	730	1.401	28	36	64	699	766	1.465	18
1.843	1.963	3.806	467	169	636	25	—	25	1.351	1.794	3.145	73	38	111	1.424	1.832	3.256	19
2.206	2.216	4.422	75	37	112	—	—	—	2.131	2.179	4.310	28	16	44	2.159	2.195	4.354	20
991	1.008	1.999	62	25	87	8	—	8	921	983	1.904	27	26	53	948	1.009	1.957	21
29.358	30.611	59.969	1.468	894	2.362	107	16	123	27.783	29.701	57.484	2.106	902	3.008	29.889	30.603	60.492	22
559	652	1.211	35	10	45	1	2	3	523	640	1.163	8	7	15	531	647	1.178	23
744	911	1.655	43	16	59	14	—	14	687	895	1.582	6	4	10	693	899	1.592	24
660	665	1.325	30	23	53	5	—	5	625	642	1.267	7	4	11	632	646	1.278	25
819	826	1.645	136	52	188	14	4	18	669	770	1.439	21	16	37	690	786	1.476	26
1.908	2.181	4.089	52	18	70	111	—	111	1.745	2.163	3.908	13	11	24	1.758	2.174	3.932	27
3.359	3.646	7.005	212	97	309	115	—	115	3.032	3.549	6.581	173	72	245	3.205	3.621	6.826	28
904	1.009	1.913	57	36	93	13	2	15	834	971	1.805	10	10	20	844	981	1.825	29
6.286	6.343	12.629	290	133	423	36	5	41	5.960	6.205	12.165	227	249	476	6.187	6.454	12.641	30
2.458	2.642	5.100	171	55	226	181	4	185	2.106	2.583	4.689	11	17	28	2.117	2.600	4.717	31
2.063	2.346	4.409	145	71	216	11	2	13	1.907	2.273	4.180	38	48	86	1.945	2.321	4.266	32
2.574	2.571	5.145	182	78	260	17	1	18	2.375	2.492	4.867	81	67	148	2.456	2.559	5.015	33
1.858	1.802	3.660	139	104	243	—	—	—	1.719	1.698	3.417	132	73	205	1.851	1.771	3.622	34
16.232	15.696	31.928	805	476	1.281	23	3	26	15.404	15.217	30.621	888	332	1.220	16.292	15.549	31.841	35
1.593	1.737	3.330	95	47	142	107	—	107	1.391	1.690	3.081	58	45	103	1.449	1.735	3.184	36
3.216	3.389	6.605	140	80	220	53	15	68	3.023	3.294	6.317	100	84	184	3.123	3.378	6.501	37
5.179	4.901	10.080	250	179	429	18	8	26	4.911	4.714	9.625	141	38	179	5.052	4.752	9.804	38
1.193	1.335	2.528	50	14	64	104	—	104	1.039	1.321	2.360	8	7	15	1.047	1.328	2.375	39
1.923	2.104	4.027	87	45	132	25	3	28	1.811	2.056	3.867	37	49	86	1.848	2.105	3.953	40
2.700	2.980	5.680	228	92	320	50	3	53	2.422	2.885	5.307	24	31	55	2.446	2.916	5.362	41
1.947	2.179	4.126	96	20	116	41	—	41	1.810	2.159	3.969	11	15	26	1.821	2.174	3.995	42
1.393	1.779	3.172	60	21	81	2	—	2	1.331	1.758	3.089	72	1	73	1.403	1.759	3.162	43
2.274	2.467	4.741	41	11	52	29	2	31	2.204	2.454	4.658	152	127	279	2.356	2.581	4.937	44
1.942	2.050	3.992	94	31	125	139	7	146	1.709	2.012	3.721	37	25	62	1.746	2.037	3.783	45
1.648	1.746	3.394	93	16	109	93	—	93	1.462	1.730	3.192	11	11	22	1.473	1.741	3.214	46
4.690	4.984	9.674	503	364	867	41	11	52	4.146	4.609	8.755	61	38	99	4.207	4.647	8.854	47
1.138	1.299	2.437	44	22	66	80	1	81	1.014	1.276	2.290	9	9	18	1.023	1.285	2.308	48
714	715	1.429	25	7	32	83	3	86	606	705	1.311	5	5	10	611	710	1.321	49
568	638	1.206	36	14	50	—	—	—	532	624	1.156	6	10	16	538	634	1.172	50
1.242	1.416	2.658	78	16	94	24	1	25	1.140	1.399	2.539	56	45	101	1.196	1.444	2.640	51
1.058	1.167	2.225	34	15	49	75	1	76	949	1.151	2.100	19	29	48	968	1.180	2.148	52

con il comune di Stilo (Reggio di Calabria). — (d) Di cui ha 6 per territorio in contestazione con il comune di San Nicola da Crissa. — (e) Di cui ha 76 per territorio in contestazione con (sup. ha 4.160, dato provvisorio; pop. res. ab. 7.294). — (g) Vedi comune di Cutro per territorio in contestazione. — (h) Di cui ha 56 per territorio in contestazione con il comune di Crotono gliano per territorio in contestazione. — (m) Di cui ha 8 per territorio in contestazione con il comune di Pizzo.

Segue: TAV. 1 — Superficie territoriale e densità - Popolazione per sesso: residente, per specie di località

N. d'or- dine	C O M U N I	Superficie territoriale <i>ha</i>	Densità <i>ab./km²</i>	P O P O L A Z I O N E								
				nei centri			nei nuclei			nelle case sparse		
				M	F	MF	M	F	MF	M	F	MF
53	Gagliato	699	253	870	898	1.768	—	—	—	—	—	—
54	Gasparina	686	534	1.546	1.781	3.327	82	98	180	83	73	156
55	Gerocarne ^(a)	4.493	94	1.802	1.832	3.634	126	126	252	174	161	335
56	Gimigliano	(b) 3.244	194	1.751	1.971	3.722	269	261	30	1.023	1.010	2.033
57	Girifalco	4.308	152	2.958	3.249	6.207	—	—	—	209	143	352
58	Gizzeria	3.593	153	1.980	2.205	4.185	100	97	197	557	547	1.104
59	Guardavalle	6.040	114	2.949	3.093	6.042	354	376	730	42	58	100
60	Ionadi	872	200	745	811	1.556	59	64	123	31	35	66
61	Isca sullo Ionio	2.267	147	1.582	1.741	3.323	—	—	—	10	7	17
62	Ìsola di Capo Rizzuto	12.527	55	3.332	3.272	6.604	28	23	51	103	97	200
63	Jacurso	2.116	88	763	903	1.666	—	—	—	102	98	200
64	Jòppolo ^(c)	(d) 1.531	243	1.360	1.615	2.975	196	188	384	185	181	366
65	Limbadi	(e) 2.889	179	2.294	2.689	4.983	—	—	—	85	99	184
66	Magisano	4.262	65	1.417	1.362	2.779	—	—	—	—	—	—
67	Màida	5.824	107	2.500	2.767	5.267	—	—	—	513	462	975
68	Maierato	3.988	97	1.783	1.960	3.743	46	39	85	23	29	52
69	Marcedusa	1.527	84	631	614	1.245	—	—	—	27	17	44
70	Marcellinara	2.063	95	744	859	1.603	32	25	57	165	144	309
71	Martirano Lombardo	3.440	123	1.284	1.329	2.613	266	279	545	536	538	1.074
72	Melissa	5.094	67	1.648	1.590	3.238	—	—	—	105	87	192
73	Mesoraca	9.356	79	3.578	3.609	7.187	15	—	15	90	100	190
74	Miglierina	1.390	132	779	910	1.689	—	—	—	85	65	150
75	Mileto	3.494	261	4.273	4.642	8.915	—	—	—	112	100	212
76	Mongiana	2.069	78	588	699	1.287	—	—	—	172	145	317
77	Montàuro	1.154	191	884	906	1.790	34	25	59	188	162	350
78	Montepaone	1.695	139	944	978	1.922	83	87	170	148	119	267
79	Monterosso Càlabro	1.816	192	1.612	1.782	3.394	—	—	—	48	49	97
80	Motta Santa Lucia	(f) 2.569	74	466	624	1.090	51	56	107	350	344	694
81	Nardodipace	3.270	76	855	881	1.736	77	116	193	295	272	567
82	Nicastro	5.455	575	12.273	12.848	25.121	203	218	421	2.898	2.915	5.813
83	Nicotèra ^(g)	(h) 3.277	259	3.634	3.904	7.538	100	108	208	369	374	743
84	Nocera Tirinese	4.623	122	1.406	1.592	2.998	75	78	148	1.267	1.221	2.488
85	Olivadi	707	205	649	781	1.430	—	—	—	8	8	16
86	Palermi	1.827	130	1.113	1.243	2.356	—	—	—	12	11	23
87	Pallagòrio	4.196	54	1.116	1.112	2.228	—	—	—	22	22	44
88	Parghelia	800	263	783	870	1.653	49	39	88	171	194	365
89	Pentone	1.229	179	958	1.043	2.001	89	84	173	13	13	26
90	Petilia Policastro	9.643	121	4.683	4.844	9.527	143	174	317	970	886	1.856
91	Petrizzi	2.148	107	948	1.104	2.052	65	68	133	59	60	119
92	Petronà	4.550	77	1.578	1.664	3.242	—	—	—	129	116	245
93	Pianòpoli ⁽ⁱ⁾	2.435	94	840	879	1.719	16	13	29	279	268	547
94	Pizzo ^(l)	2.234	425	4.253	4.415	8.668	—	—	—	415	415	830
95	Pizzoni ^(m)	(n) 2.323	133	1.318	1.424	2.742	—	—	—	195	142	337
96	Platania	2.061	203	825	946	1.771	—	—	—	1.215	1.200	2.415
97	Polia	3.178	117	1.414	1.655	3.069	112	133	245	183	222	405
98	Ricadi	2.230	206	1.609	1.768	3.377	23	22	45	572	590	1.162
99	Roccabernarda ^(o)	6.552	44	1.322	1.436	2.758	—	—	—	53	60	113
100	Rocca di Neto	4.363	89	1.764	1.717	3.481	160	141	301	49	45	94
101	Rombiolo	2.281	209	2.216	2.526	4.742	—	—	—	18	10	28
102	Sambiase	5.263	363	6.680	7.081	13.761	2.026	2.116	4.142	584	630	1.214
103	San Calògero ^(p)	2.512	160	1.854	2.061	3.915	—	—	—	52	51	103
104	San Costantino Càlabro	703	359	1.127	1.340	2.467	—	—	—	31	29	60

(a) Vedi comune di Serra San Bruno per territorio in contestazione. — (b) Di cui ha 170 per territorio in contestazione con il comune di Fossato Serralta ed ha 64 per territorio in Nicotèra ed ha 143 per territorio in contestazione con il comune di Spilinga. — (c) Di cui ha 7 per territorio in contestazione con il comune di San Calògero. — (d) Di cui ha 373 in contestazione. — (e) Di cui ha 117 per territorio in contestazione con il comune di Jòppolo. — (f) Vedi comune di Peroleto Antico per territorio in contestazione. — (g) Vedi comune di Soriano Càlabro. — (h) Vedi comune di Cutro per territorio in contestazione. — (i) Vedi comune di Limbadi per territorio in contestazione.

abitata; residente temporaneamente assente, per luogo di presenza; presente, per carattere della dimora

RESIDENTE									POPOLAZIONE PRESENTE									N. d'or- dine
TOTALE			temporaneamente assente che si trovava						con dimora						TOTALE			
			in comune diverso da quello di residenza			all'estero			abituale (residente)			temporanea (non residente)						
M	F	MF	M	F	MF	M	F	MF	M	F	MF	M	F	MF	M	F	MF	
870	898	1.768	38	11	49	118	3	121	714	884	1.598	6	7	13	720	891	1.611	53
1.711	1.952	3.663	53	19	72	23	—	23	1.635	1.933	3.568	16	24	40	1.651	1.957	3.608	54
2.102	2.119	4.221	139	26	165	56	2	58	1.907	2.091	3.998	6	7	13	1.913	2.098	4.011	55
3.043	3.242	6.285	364	70	434	32	2	34	2.647	3.170	5.817	18	12	30	2.665	3.182	5.847	56
3.167	3.392	6.559	138	63	201	48	—	48	2.981	3.329	6.310	271	167	438	3.252	3.496	6.748	57
2.637	2.849	5.486	104	44	148	164	4	168	2.369	2.801	5.170	59	51	110	2.428	2.852	5.280	58
3.345	3.527	6.872	140	47	187	62	6	68	3.143	3.474	6.617	38	35	73	3.181	3.509	6.690	59
835	910	1.745	53	15	68	37	—	37	745	895	1.640	4	6	10	749	901	1.650	60
1.592	1.748	3.340	73	33	106	28	6	34	1.491	1.709	3.200	25	25	50	1.516	1.734	3.250	61
3.463	3.392	6.855	131	91	222	1	—	1	3.331	3.301	6.632	180	63	243	3.511	3.364	6.875	62
865	1.001	1.866	31	19	50	27	1	28	807	981	1.788	24	17	41	831	998	1.829	63
1.741	1.984	3.725	42	19	61	233	12	245	1.466	1.953	3.419	6	32	38	1.472	1.985	3.457	64
2.379	2.788	5.167	95	38	133	17	2	19	2.267	2.748	5.015	30	36	66	2.297	2.784	5.081	65
1.417	1.362	2.779	120	44	164	14	—	14	1.283	1.318	2.601	11	10	21	1.294	1.328	2.622	66
3.013	3.229	6.242	120	56	176	—	—	—	2.893	3.173	6.066	39	23	62	2.932	3.196	6.128	67
1.852	2.028	3.880	53	15	68	18	2	20	1.781	2.011	3.792	12	11	23	1.793	2.022	3.815	68
658	631	1.289	37	14	51	—	—	—	621	617	1.238	27	17	44	648	634	1.282	69
941	1.028	1.969	46	21	67	5	—	5	890	1.007	1.897	20	16	36	910	1.023	1.933	70
2.086	2.146	4.232	280	37	317	57	2	59	1.749	2.107	3.856	12	21	33	1.761	2.128	3.889	71
1.753	1.677	3.430	86	56	142	—	—	—	1.667	1.621	3.288	33	18	51	1.700	1.639	3.339	72
3.683	3.709	7.392	117	70	187	5	—	5	3.561	3.639	7.200	177	108	285	3.738	3.747	7.485	73
864	975	1.839	61	9	70	29	—	29	774	966	1.740	6	3	9	780	969	1.749	74
4.385	4.742	9.127	228	121	347	191	21	212	3.968	4.600	8.568	119	10	129	4.087	4.610	8.697	75
760	844	1.604	42	23	65	—	—	—	718	821	1.539	22	16	38	740	837	1.577	76
1.106	1.093	2.199	73	22	95	14	—	14	1.019	1.071	2.090	10	14	24	1.029	1.085	2.114	77
1.175	1.184	2.359	69	18	87	37	1	38	1.069	1.165	2.234	12	5	17	1.081	1.170	2.251	78
1.660	1.831	3.491	106	41	147	60	4	64	1.494	1.786	3.280	7	15	22	1.501	1.801	3.302	79
867	1.024	1.891	59	29	88	2	—	2	806	995	1.801	89	98	187	895	1.093	1.988	80
1.227	1.269	2.496	174	154	328	36	—	36	1.017	1.115	2.132	20	23	43	1.037	1.138	2.175	81
15.374	15.981	31.355	909	310	1.219	282	18	300	14.183	15.653	29.836	425	242	667	14.608	15.895	30.503	82
4.103	4.386	8.489	121	62	183	202	18	220	3.780	4.306	8.086	153	125	278	3.933	4.431	8.364	83
2.748	2.886	5.634	124	47	171	138	6	144	2.486	2.833	5.319	14	11	25	2.500	2.844	5.344	84
657	789	1.446	76	65	141	19	—	19	562	724	1.286	48	34	82	610	758	1.368	85
1.125	1.254	2.379	103	9	112	23	—	23	999	1.245	2.244	26	9	35	1.025	1.254	2.279	86
1.138	1.134	2.272	48	18	66	6	2	8	1.084	1.114	2.198	18	9	27	1.102	1.123	2.225	87
1.003	1.103	2.106	97	44	141	63	4	67	843	1.055	1.898	39	13	52	882	1.068	1.950	88
1.060	1.140	2.200	76	16	92	6	—	6	978	1.124	2.102	15	14	29	993	1.138	2.131	89
5.796	5.904	11.700	328	163	491	9	—	9	5.459	5.741	11.200	83	50	133	5.542	5.791	11.333	90
1.072	1.232	2.304	71	23	94	68	1	69	933	1.208	2.141	29	20	49	962	1.228	2.190	91
1.707	1.780	3.487	89	15	104	20	4	24	1.598	1.761	3.359	32	34	66	1.630	1.795	3.425	92
1.135	1.160	2.295	45	17	62	28	1	29	1.062	1.142	2.204	8	8	16	1.070	1.150	2.220	93
4.668	4.830	9.498	290	146	436	121	—	121	4.257	4.684	8.941	103	70	173	4.360	4.754	9.114	94
1.513	1.566	3.079	77	21	98	142	1	143	1.294	1.544	2.838	10	10	20	1.304	1.554	2.858	95
2.040	2.146	4.186	127	20	147	119	1	120	1.794	2.125	3.919	2	1	3	1.796	2.126	3.922	96
1.709	2.010	3.719	119	32	151	2	—	2	1.588	1.978	3.566	8	15	23	1.596	1.993	3.589	97
2.204	2.380	4.584	92	29	121	180	13	193	1.932	2.338	4.270	20	15	35	1.952	2.353	4.305	98
1.375	1.496	2.871	68	22	90	6	2	8	1.301	1.472	2.773	55	29	84	1.356	1.501	2.857	99
1.973	1.903	3.876	64	47	111	1	1	2	1.908	1.855	3.763	42	26	68	1.950	1.881	3.831	100
2.234	2.536	4.770	72	42	114	45	—	45	2.117	2.494	4.611	27	32	59	2.144	2.526	4.670	101
9.290	9.827	19.117	388	141	529	446	16	462	8.456	9.670	18.126	76	49	125	8.532	9.719	18.251	102
1.906	2.112	4.018	66	32	98	86	12	98	1.754	2.068	3.822	38	28	66	1.792	2.096	3.888	103
1.158	1.369	2.527	42	17	59	4	—	4	1.112	1.352	2.464	3	2	5	1.115	1.354	2.469	104

contestazione con il comune di San Pietro Apóstolo. — (c) Vedi comune di Nicòtera per territorio in contestazione. — (d) Di cui ha 426 per territorio in contestazione con il comune di per territorio in contestazione con il comune di Pedivigliano (Cosenza). — (g) Vedi comuni di Candidoni e di Rosarno (Reggio di Calabria), di Jòppolo e di Spilinga per territori Francavilla Angitola per territorio in contestazione. — (m) Vedi comune di Simbarìo per territorio in contestazione. — (n) Di cui ha 18 per territorio in contestazione con il comune di

Segue: TAV. I — Superficie territoriale e densità - Popolazione per sesso: residente, per specie di località

N. d'or- dine	C O M U N I	Superficie territoriale <i>ha</i>	Densità <i>ab./km²</i>	P O P O L A Z I O N E								
				nei centri			nei nuclei			nelle case sparse		
				M	F	MF	M	F	MF	M	F	MF
105	San Floro	1.816	85	686	756	1.442	—	—	—	44	51	95
106	San Gregorio d'Ippona	1.237	209	1.158	1.220	2.378	61	64	125	45	38	83
107	San Mango d'Aquino	699	344	986	1.144	2.130	—	—	—	136	138	274
108	San Mauro Marchesato	4.202	73	1.516	1.417	2.933	45	44	89	26	11	37
109	San Nicola da Crissa (a)	1.932	219	1.667	1.959	3.626	—	—	—	309	298	607
110	San Nicola dell'Alto	783	343	1.319	1.347	2.666	—	—	—	11	10	21
111	San Pietro a Màida	1.635	243	1.818	1.925	3.743	—	—	—	122	113	235
112	San Pietro Apòstolo (b)	1.151	243	1.077	1.264	2.341	—	—	—	232	222	454
113	San Sòstene (c)	3.192	78	1.031	1.204	2.235	42	50	92	78	77	155
114	Santa Caterina dello Iònio	4.124	91	1.683	1.832	3.515	43	91	134	63	52	115
115	Sant'Andrea Apòstolo dello Iònio	(d) 2.074	237	2.196	2.668	4.864	23	23	46	1	1	2
116	Santa Severina	5.188	58	1.316	1.290	2.606	28	29	57	181	159	340
117	Sant'Eufèmia Lamèzia	5.306	32	489	468	957	70	70	140	323	288	611
118	Sant'Onòfrio	1.836	276	2.443	2.589	5.032	—	—	—	16	21	37
119	San Vito sullo Iònio	1.737	247	1.863	2.100	3.963	—	—	—	164	162	326
120	Satriano	2.202	174	1.701	1.889	3.590	57	61	118	64	67	131
121	Savelli	4.850	69	1.564	1.725	3.289	—	—	—	43	30	73
122	Scandale	5.365	58	1.419	1.484	2.903	—	—	—	99	85	184
123	Sellia	2.197	160	1.612	1.736	3.348	30	30	60	59	55	114
124	Serra San Bruno	(e) 3.958	211	3.648	4.062	7.710	84	66	150	283	205	488
125	Serrastretta	4.120	143	1.783	2.168	3.951	340	362	702	597	623	1.220
126	Sersale	5.301	118	2.870	2.929	5.799	120	108	228	112	113	225
127	Settingiano	1.429	141	570	617	1.187	—	—	—	422	399	821
128	Simbàrio	(f) 1.925	138	1.035	1.081	2.116	—	—	—	291	248	539
129	Simeri Cricchi (g)	4.675	66	1.274	1.327	2.601	—	—	—	262	232	494
130	Sorbo San Basile	5.869	36	632	622	1.254	292	276	568	166	130	296
131	Sorianello	972	201	812	924	1.736	—	—	—	115	105	220
132	Soriano Càlabro (h)	1.517	279	2.011	2.111	4.122	—	—	—	70	48	118
133	Soverato	761	621	2.116	2.311	4.427	35	25	60	124	113	237
134	Soveria Mannelli	2.037	224	1.590	1.589	3.179	366	357	723	357	294	651
135	Soveria Simeri	3.222	63	820	831	1.651	41	30	71	164	152	316
136	Spàdola	958	96	334	369	703	—	—	—	89	127	216
137	Spilinga (i)	(l) 1.869	137	1.241	1.297	2.538	—	—	—	11	3	14
138	Squillace	3.377	100	1.307	1.469	2.776	90	62	152	242	221	463
139	Staletti	1.194	191	1.004	1.106	2.110	40	44	84	46	44	90
140	Stefanàconi	2.323	134	1.455	1.539	2.994	—	—	—	55	66	121
141	Stròngoli	8.529	81	2.983	3.092	6.075	36	39	75	373	371	744
142	Taverna	13.246	23	1.487	1.503	2.990	18	8	26	28	27	55
143	Tiriolo	2.898	174	1.601	1.776	3.377	168	176	344	653	657	1.310
144	Torre di Ruggiero	2.481	110	914	1.023	1.937	—	—	—	407	396	803
145	Tropea	359	1.937	2.703	3.029	5.732	214	267	481	379	361	740
146	Umbriatico	7.286	25	553	589	1.142	—	—	—	329	339	668
147	Vallefiorita	1.382	194	1.298	1.366	2.664	—	—	—	8	4	12
148	Vallelonga	1.753	150	1.088	1.291	2.379	—	—	—	137	121	258
149	Vazzano	1.985	102	984	1.029	2.013	—	—	—	8	8	16
150	Verzino	4.537	56	1.054	1.042	2.096	—	—	—	241	221	462
151	Vibo Valentia	4.634	491	9.095	10.005	19.100	183	175	358	1.727	1.555	3.282
152	Zaccanòpoli (m)	661	182	546	658	1.204	—	—	—	—	—	—
153	Zagarise	4.879	56	1.337	1.334	2.671	—	—	—	26	25	51
154	Zambrone	(n) 1.436	148	751	885	1.636	103	89	197	147	148	295
155	Zungri	2.325	95	1.096	1.122	2.218	—	—	—	—	—	—
	Provincia	524.405	137	295.619	316.526	612.145	12.667	12.952	25.619	41.265	39.436	80.701

(a) Vedi comune di Capistrano per territorio in contestazione. — (b) Vedi comune di Gimigliano per territorio in contestazione. — (c) Vedi comune di Sant'Andrea Apòstolo dello ne di Gerocarne. — (f) Di cui ha 164 per territorio in contestazione con il comune di Pizzoni. — (g) Vedi comune di Catanzaro per territorio in contestazione. — (h) Vedi comune (m) Vedi comune di Zambrone per territorio in contestazione. — (n) Di cui ha 162 per territorio in contestazione con il comune di Zaccanòpoli.

abitata; residente temporaneamente assente, per luogo di presenza; presente, per carattere della dimora

R E S I D E N T E									P O P O L A Z I O N E P R E S E N T E									N. d'or- dine
T O T A L E			temporaneamente assente che si trovava						con dimora						T O T A L E			
			in comune diverso da quello di residenza			all'estero			abituale (residente)			temporanea (non residente)						
M	F	MF	M	F	MF	M	F	MF	M	F	MF	M	F	MF	M	F	MF	
730	807	1.537	45	14	59	1	—	1	684	793	1.477	48	30	78	732	823	1.555	105
1.264	1.322	2.586	32	19	51	119	6	125	1.113	1.297	2.410	10	6	16	1.123	1.303	2.426	106
1.122	1.282	2.404	165	21	186	12	1	13	945	1.260	2.205	11	10	21	956	1.270	2.226	107
1.587	1.472	3.059	100	53	153	1	—	1	1.486	1.419	2.905	41	15	56	1.527	1.434	2.961	108
1.976	2.257	4.233	101	51	152	95	—	95	1.780	2.206	3.986	18	19	37	1.798	2.225	4.023	109
1.330	1.357	2.687	47	23	70	10	—	10	1.273	1.334	2.607	20	24	44	1.293	1.358	2.651	110
1.940	2.038	3.978	76	34	110	1	—	1	1.863	2.004	3.867	28	20	48	1.891	2.024	3.915	111
1.309	1.486	2.795	75	16	91	4	—	4	1.230	1.470	2.700	4	5	9	1.234	1.475	2.709	112
1.151	1.331	2.482	65	34	99	—	—	—	1.086	1.297	2.383	14	17	31	1.100	1.314	2.414	113
1.789	1.975	3.764	88	22	110	54	1	55	1.647	1.952	3.599	18	14	32	1.665	1.966	3.631	114
2.220	2.692	4.912	356	175	531	38	7	45	1.826	2.510	4.336	159	145	304	1.985	2.655	4.640	115
1.525	1.478	3.003	56	52	108	2	1	3	1.467	1.425	2.892	137	29	166	1.604	1.454	3.058	116
882	826	1.708	60	27	87	2	—	2	820	799	1.619	55	36	91	875	835	1.710	117
2.459	2.610	5.069	87	27	114	82	5	87	2.290	2.578	4.868	20	24	44	2.310	2.602	4.912	118
2.027	2.262	4.289	108	27	135	96	6	102	1.823	2.229	4.052	17	11	28	1.840	2.240	4.080	119
1.822	2.017	3.839	91	62	153	228	14	242	1.503	1.941	3.444	52	22	74	1.555	1.963	3.518	120
1.607	1.755	3.362	107	39	146	1	—	1	1.499	1.716	3.215	40	36	76	1.539	1.752	3.291	121
1.518	1.569	3.087	65	35	100	10	4	14	1.443	1.530	2.973	43	24	67	1.486	1.554	3.040	122
1.701	1.821	3.522	84	40	124	14	—	14	1.603	1.781	3.384	22	15	37	1.625	1.796	3.421	123
4.015	4.333	8.348	745	488	1.233	120	2	122	3.150	3.843	6.993	126	134	260	3.276	3.977	7.253	124
2.720	3.153	5.873	187	46	233	20	1	21	2.513	3.106	5.619	21	23	44	2.534	3.129	5.663	125
3.102	3.150	6.252	340	270	610	9	—	9	2.753	2.880	5.633	226	206	432	2.979	3.086	6.065	126
992	1.016	2.008	50	9	59	25	1	26	917	1.006	1.923	19	17	36	936	1.023	1.959	127
1.326	1.329	2.655	69	32	101	154	3	157	1.103	1.294	2.397	13	4	17	1.116	1.298	2.414	128
1.536	1.559	3.095	65	41	106	2	—	2	1.469	1.518	2.987	12	8	20	1.481	1.526	3.007	129
1.090	1.028	2.118	56	23	79	2	—	2	1.032	1.005	2.037	11	5	16	1.043	1.010	2.053	130
927	1.029	1.956	82	33	115	14	1	15	831	995	1.826	1	1	2	832	996	1.828	131
2.081	2.159	4.240	141	46	187	22	6	28	1.918	2.107	4.025	42	22	64	1.960	2.129	4.089	132
2.275	2.449	4.724	160	107	267	18	1	19	2.097	2.341	4.438	318	93	411	2.415	2.434	4.849	133
2.313	2.240	4.553	321	86	407	68	2	70	1.924	2.152	4.076	36	42	78	1.960	2.194	4.154	134
1.025	1.013	2.038	58	43	101	—	—	—	967	970	1.937	26	21	47	993	991	1.984	135
423	496	919	17	2	19	8	—	8	398	494	892	10	8	18	408	502	910	136
1.252	1.300	2.552	43	12	55	75	13	88	1.134	1.275	2.409	18	19	37	1.152	1.294	2.446	137
1.639	1.752	3.391	104	60	164	2	—	2	1.533	1.692	3.225	84	28	112	1.617	1.720	3.337	138
1.090	1.194	2.284	50	12	62	30	1	31	1.010	1.181	2.191	16	15	31	1.026	1.196	2.222	139
1.510	1.605	3.115	45	10	55	173	4	177	1.292	1.591	2.883	—	2	2	1.292	1.593	2.885	140
3.392	3.502	6.894	95	45	140	8	3	11	3.289	3.454	6.743	95	49	144	3.384	3.503	6.887	141
1.533	1.538	3.071	97	72	169	2	—	2	1.434	1.466	2.900	51	36	87	1.485	1.502	2.987	142
2.422	2.609	5.031	191	38	229	37	9	46	2.194	2.562	4.756	32	27	59	2.226	2.589	4.815	143
1.321	1.419	2.740	72	32	104	41	1	42	1.208	1.386	2.594	15	10	25	1.223	1.396	2.619	144
3.296	3.657	6.953	232	138	370	37	2	39	3.027	3.517	6.544	179	170	349	3.206	3.687	6.893	145
882	928	1.810	38	15	53	—	—	—	844	913	1.757	12	11	23	856	924	1.780	146
1.306	1.370	2.676	52	21	73	11	—	11	1.243	1.349	2.592	12	22	34	1.255	1.371	2.626	147
1.225	1.412	2.637	25	35	60	252	6	258	948	1.371	2.319	6	8	14	954	1.379	2.333	148
992	1.037	2.029	38	12	50	94	7	101	860	1.018	1.878	14	11	25	874	1.029	1.903	149
1.295	1.263	2.558	57	35	92	2	—	2	1.236	1.228	2.464	15	17	32	1.251	1.245	2.496	150
11.005	11.735	22.740	476	300	776	155	5	160	10.374	11.430	21.804	1.271	360	1.631	11.645	11.790	23.435	151
546	658	1.204	20	18	38	78	—	78	448	640	1.088	1	—	1	449	640	1.089	152
1.363	1.359	2.722	71	26	97	19	1	20	1.273	1.332	2.605	78	48	126	1.351	1.380	2.731	153
1.006	1.122	2.128	36	4	40	66	3	69	904	1.115	2.019	13	15	28	917	1.130	2.047	154
1.096	1.122	2.218	23	15	38	108	3	111	965	1.104	2.069	4	4	8	969	1.108	2.077	155
349.551	368.914	718.465	20.203	9.335	29.538	7.961	410	8.371	321.387	359.169	680.556	11.474	6.651	18.125	332.861	365.820	698.681	

Tonio per territorio in contestazione. — (d) Di cui ha 1.734 per territorio in contestazione con il comune di San Sostene. — (e) Di cui ha 329 per territorio in contestazione con il comune di Pizzoni per territorio in contestazione. — (i) Vedi comune di Joppolo per territorio in contestazione. — (l) Di cui ha 379 per territorio in contestazione con il comune di Nicotera. —

TAV. 2 — Altitudine e popolazione residente dei comuni, delle frazioni geografiche e delle località abitate

COMUNI FRAZIONI GEOGRAFICHE LOCALITÀ ABITATE	Alti- tudine m	Popo- lazione residente	COMUNI FRAZIONI GEOGRAFICHE LOCALITÀ ABITATE	Alti- tudine m	Popo- lazione residente	COMUNI FRAZIONI GEOGRAFICHE LOCALITÀ ABITATE	Alti- tudine m	Popo- lazione residente
ACQUARO (a)	1200 97	4.327	ARENA	1183 126	3.565	BRIÀTICO	420 0	4.826
ACQUARO	1200 130	3.462	ARENA	1183 126	3.508	BRIÀTICO	172 0	2.245
Acquaro *	262	3.011	Arena *	496	3.190	Briatico *	28	1.556
Gallone	804	77	Cucche	799	20	San Leo	88	544
Nissi	739	112	Tantighi	812	40	Stazione di Briatico (e)	27	6
Case sparse	—	262	Case sparse	—	258	Case sparse	—	139
LÌMPIDI	675 97	865	CASTAGNITELLO (d)	833 650	57	CONIDONI	220 79	752
Limpidi	341	732	Case sparse	—	57	Conidoni	170	367
Camerino	640	61	ARGUSTO	648 347	940	Seiconi	215	361
Fellari	550	34	Argusto	648 347	940	Case sparse	—	24
Maierà	450	25	Argusto *	538	859	MANDARÀDONI	420 201	228
Case sparse	—	13	Case sparse	—	81	Mandaràdoni	383	210
ALBI	1552 27	2.520	BADOLATO	1195 0	4.842	Case sparse	—	18
ALBI	1227 237	2.199	BADOLATO	1195 0	4.842	PARADÌSONI	157 20	332
Albi	711	1.692	Badolato *	240	4.331	Paradisoni	152	301
San Giovanni *	540	503	I Francescani	277	25	Case sparse	—	31
Case sparse	—	4	Stazione di Badolato	8	275	SAN COSTANTINO	300 95	1.269
CALABRICATA (b)	214 27	321	Case sparse	—	211	Potènzoni	252	333
Calabricata	75	262	BELCASTRO	937 0	2.473	San Costantino	188	895
Fèudo Schipani	27	59	Belcastro	937 0	2.473	Case sparse	—	41
Case sparse	—	—	Belcastro *	535	2.264	BROGNATURO	1260 714	957
PIETREBIANCHE - COLLE D'ARIA- NA (c)	1552 700	—	Cappella	250	59	Brognaturo	1260 714	927
AMÀRONI	800 199	1.883	Case sparse	—	150	Brognaturo *	750	891
AMÀRONI	800 199	1.883	BELVEDERE DI SPINELLO	531 40	2.963	Case sparse	—	36
Amàroni *	378	1.883	Belvedere	531 40	2.963	SALELLA (f)	1049 720	30
Case sparse	—	—	Belvedere *	331	1.414	Pietracupa	720	30
AMATO	1035 95	2.095	Spinello	267	1.329	Case sparse	—	—
AMATO	1035 95	2.095	Bonifica	40	37	CACCURI	940 79	2.617
Amato *	465	1.793	Polligrone	53	26	Caccuri *	666	2.072
Case sparse	—	302	Case sparse	—	157	Conserva	750	24
ÀNDALI	894 0	4.249	BÒRGIA	400 0	5.831	Eydo	730	26
ANDALI	894 33	1.717	Bòrgia	400 63	5.545	Santa Rania	374	208
Àndali *	625	1.576	Bòrgia *	341	5.196	Case sparse	—	287
Case sparse	—	141	Case sparse	—	349	CAPISTRANO	965 85	1.951
BOTRICELLO	133 0	2.532	ROCCELLETTA	239 0	286	Capistrano *	352	1.834
Botricello Inferiore	35	1.691	Roccelletta	18	57	Nicastrello	315	47
Botricello Superiore	75	732	Case sparse	—	229	Case sparse	—	70
Case sparse	—	109	FUSTO (g)	514 394	—	—	514 394	—

(a) Vedi comune di Arena per territorio in contestazione. — (b) Frazione speciale: isola amministrativa. — (c) Frazione speciale: montagna disabitata. — (d) Frazione speciale: territorio in contestazione con il comune di Acquaro. — (e) Nucleo speciale: stazione ferroviaria. — (f) Frazione speciale: territorio in contestazione con il comune di Stilo (Reggio di Calabria). — (g) Frazione speciale: territorio in contestazione con il comune di San Nicola da Crissa.

Segue: TAV. 2 — Alitudine e popolazione residente dei comuni, delle frazioni geografiche e delle località abitate

COMUNI FRAZIONI GEOGRAFICHE LOCALITÀ ABITATE	Alti- tudine m	Popo- lazione residente	COMUNI FRAZIONI GEOGRAFICHE LOCALITÀ ABITATE	Alti- tudine	Popo- lazione residente	COMUNI FRAZIONI GEOGRAFICHE LOCALITÀ ABITATE	Alti- tudine m	Popo- lazione residente
CARAFFA DI CATANZARO	407 37	2.450	CATANZARO	664 0	59.969	CÈNTRACHE	833 408	1.655
CARAFFA DI CATANZARO	407 37	2.450	CANTORATO (a)	13 0	40	CÈNTRACHE	833 408	1.655
Caraffa di Catanzaro *	358	2.167	Case sparse	—	40	Cèntrechè *	470	1.607
Case sparse	—	283				Case sparse	—	48
CARDINALE	1178 341	3.790	CATANZARO	651 33	48.169	CERENZIA	709 137	1.325
CARDINALE	1178 341	3.473	Catanzaro *	320	37.165	CERENZIA	709 137	1.325
Cardinale *	562	3.170	Catanzaro - Sala	148	1.108	Cerenzia *	663	1.304
Bivio Galliano	562	21	Pontegrande	461	1.082	Case sparse	—	21
Razzona	517	101	Pagliari	490	77			
Case sparse	—	181	Piterà I.	475	222	CERVA	1330 40	1.645
			Piterà II.	480	170	CERVA	1330 400	1.605
			Salsano	408	40	Cerva *	775	1.589
			Sanatorio - Pontepiccolo	432	39	Case sparse	—	16
			Sant'Antonio	290	194			
			Vicenzale	410	131	MARINE (c)	710 40	40
			Case sparse	—	2.932	Case sparse	—	40
CARDINALETTO	615 517	317	CAVA	265 49	1.174	CESSANITI	480 45	4.089
Cardinaletto	523	191	Madonna della Cava	96	315	CESSANITI	480 276	1.015
Case sparse	—	126	Case Sant'Anna	160	37	Cessaniti *	420	1.015
CARFIZZI	643 38	1.441	Santo Ianni I.	80	141	Case sparse	—	—
CARFIZZI	643 38	1.441	Santo Ianni II.	75	77	FAVELLONI	349 214	577
Carfizzi *	512	1.413	Signorello	195	204	Favelloni	330	571
Trivio	68	22	Case sparse	—	400	Case sparse	—	6
Case sparse	—	6	GAGLIANO	635 90	3.167	MANTINEO	376 57	227
CARLÒPOLI	1050 580	3.806	Gagliano	385	2.279	Mantineo	298	150
CARLÒPOLI	1020 580	2.587	Madre Domini	375	228	Pugliesi	354	72
Carlòpoli *	970	2.392	Case sparse	—	660	Case sparse	—	5
Case sparse	—	145	MARINA DI CATANZARO	143 0	6.988	PANNACONI	329 45	1.415
CASTAGNA	1050 700	1.269	Marina di Catanzaro	6	5.413	Pannaconi	235	1.415
Castagna	810	1.075	Passo di Salto I.	29	128	Case sparse	—	—
Case sparse	—	194	Passo di Salto II.	23	198	SAN MARCO	385 99	855
CASABONA	484 33	4.422	Case sparse	—	1.249	San Cono	351	381
CASARONA	432 33	3.674	SANTA MARIA	282 20	3.513	San Marco	368	474
Casabona *	287	3.402	Santa Maria	80	1.360	Case sparse	—	—
Case sparse	—	272	Case sparse	—	2.153	CHIARAVALLE CENTRALE	925 370	7.005
ZINGA	484 142	748	SANT'ELIA	664 147	584	CHIARAVALLE CENTRALE	925 370	7.005
Zinga	375	702	Sant'Elia (b)	664	223	Chiaravalle Centrale *	558	4.277
Case sparse	—	46	Comunelle	664	29	Diana	562	17
CASTELSILANO	928 79	1.999	Ferrantello I.	526	29	Pirivòglia	468	61
CASTELSILANO	928 79	1.999	Ferrantello II.	575	97	Case sparse	—	2.650
Castelsilano *	928	1.970	Galamione	580	23			
Case sparse	—	29	Case sparse	496	58			
			CENADI	1022 389	1.211			
			CENADI	1022 389	1.211			
			Cenadi *	540	1.119			
			Case sparse	—	92			

(a) Frazione speciale: territorio in contestazione con il comune di Simeri Crichi. — (b) Centro diviso con il comune di Pentone. — (c) Frazione speciale: territorio gravitante sulle omme di Cropani.

Segue: TAV. 2 — Altitudine e popolazione residente dei comuni, delle frazioni geografiche e delle località abitate

COMUNI FRAZIONI GEOGRAFICHE LOCALITÀ ABITATE	Alti- tudine m.	Popo- lazione residente	COMUNI FRAZIONI GEOGRAFICHE LOCALITÀ ABITATE	Alti- tudine m.	Popo- lazione residente	COMUNI FRAZIONI GEOGRAFICHE LOCALITÀ ABITATE	Alti- tudine m.	Popo- lazione residente
CICALA	1088 560	1.913	TREPIDÒ	1473 750	570	CURINGA	715 0	6.605
CICALA	1088 560	1.913	Caprara	1270	115	CURINGA	715 21	5.182
Cicala *	820	1.773	Timpone	1268	97	Curinga *	380	4.006
Case sparse	—	140	Casa Pasquale	1250	56	Centone	664	151
CIRÒ (a)	460 0	12.629	Case sparse	—	302	Creterosse	690	25
CIRÒ	460 0	5.335	CRÒPANI	745 0	3.660	Iencarella	650	69
Cirò *	365	4.869	Cròpani	745 22	2.855	Nucarelle	675	107
Cappella	64	34	Cròpani *	347	2.397	San Salvatore	552	94
Case sparse	—	432	Meruzzi	250	42	Zecca	626	156
CIRÒ MARINA	240 0	7.294	Case sparse	—	416	Zecca Molini	680	24
Cirò Marina	20	5.719	CRÒPANI MARINA	165 0	474	Case sparse	—	530
Scalo	30	154	Cròpani Marina	15	252	VILLÀGGIO AGRICOLO	402 0	1.443
Case Terranova	8	69	Frasso	49	28	Villaggio Agricolo	12	137
Ceramidio	32	44	Passicello	13	61	Èrgadi	360	75
Case sparse	—	1.308	Case sparse	—	133	Case sparse	—	1.231
CONFLENTI	1406 206	5.100	CUTURELLA	510 210	331	CUTRO	230 0	10.080
CONFLENTI	1406 206	5.100	Cuturella	386	331	CONTRADA MASSA NOVA (g)	111 33	—
Confienti Inferiore *	540	1.507	Case sparse	—	—	CUTRO	230 22	9.247
Confienti Superiore	550	572	CROTONE (e)	186 0	31.928	Cutro *	222	8.735
Carià	750	120	Crotone	186 0	29.670	Stazione di Cutro	82	21
Cerignano	610	95	Crotone *	8	28.782	Case sparse	—	491
Costa	860	251	Capocolonna	13	32	SAN LEONARDO DI CUTRO	195 0	630
Madonna della Quercia	800	93	Pertùsola	3	52	San Leonardo di Cutro	92	545
Piano dell'Isca	800	135	Stazione dell'Isola di Capo Rizzuto (f)	40	8	Stazione di San Leonardo di Cutro (f)	18	8
Pietra	850	308	Case sparse	—	796	Case sparse	—	77
Sambate	900	320	CROTONE	186 0	29.670	STECCATO	112 0	203
San Mazzeo	970	199	Crotone *	8	28.782	Steccato	21	118
Vallone Cupo	1040	206	Capocolonna	13	32	Case sparse	—	85
Case sparse	—	1.294	Pertùsola	3	52	TIMPONE CARNALEVARI (h)	91 21	—
CORTALE	938 102	4.409	Stazione dell'Isola di Capo Rizzuto (f)	40	8	DASÀ	607 90	2.528
CORTALE	938 102	4.409	Case sparse	—	796	DASÀ	607 90	2.528
Cortale *	450	4.024	PAPANICE	185 19	2.258	Dasà *	258	2.517
Case sparse	—	385	Papanice	157	2.006	Case sparse	—	11
COTRONEI	1710 200	5.145	Apriglianello	112	135	DÀVOLI	1102 0	4.027
COTRONEI	1211 200	4.575	Stazione di Apriglianello - Papanice (f)	40	16	DÀVOLI	1102 65	2.848
Cotronei *	515	3.924	Case sparse	—	101	Dàvoli *	400	2.549
Difsella	970	43	CRÙCOLI	530 0	3.330	Case sparse	—	299
Orichella (b)	850	15	Crùcoli	530 0	2.194	MARINA (i)	184 0	1.179
Palazzine SME	585	164	Crùcoli *	380	2.129	Felluso	67	53
Timpagrande	310	19	Case sparse	—	65	Case sparse	—	1.126
Zanchi	550	29	TORRETTA	396 0	1.136	LAGO AMPOLLINO (e)	1250	—
Case sparse	—	381	Torretta	9	677	TEMPONE DELLA MÒNACA (d)	1710 1090	—
LAGO AMPOLLINO (e)	1250	—	Cassia	33	146			
TEMPONE DELLA MÒNACA (d)	1710 1090	—	Ciuranà	40	152			
			Case sparse	—	161			

(a) Con D. P. del 14-3-1952, n. 195 (G. U. n. 85 del 9-4-1952), dal comune di Cirò è stato staccato il territorio del nuovo comune di Cirò Marina (sup. ha 4.160, dato provvisorio: pop. res. ab. 7.294). — (b) Nucleo speciale montano. — (c) Frazione speciale: parte di lago artificiale diviso tra più Comuni. — (d) Frazione speciale: montagna disabitata. — (e) Vedi comune di Cutro per territorio in contestazione. — (f) Nucleo speciale: stazione ferroviaria. — (g) Frazione speciale: territorio in contestazione con il comune di Crotone. — (h) Frazione speciale: territorio in contestazione con il comune di Roccabernarda. — (i) Frazione speciale: territorio gravitante sul comune di Soverato.

Segue: TAV. 2 — Altitudine e popolazione residente dei comuni, delle frazioni geografiche e delle località abitate

COMUNI FRAZIONI GEOGRAFICHE LOCALITÀ ABITATE	Alti- tudine m	Popo- lazione residente	COMUNI FRAZIONI GEOGRAFICHE LOCALITÀ ABITATE	Alti- tudine m	Popo- lazione residente	COMUNI FRAZIONI GEOGRAFICHE LOCALITÀ ABITATE	Alti- tudine m	Popo- lazione residente
DECOLLATURA	1350 710	5.680	FALERNA	1312 0	3.992	MONTESORO	633 52	1.731
ADAMI	1110 720	1.258	CASTIGLIONE MARITTIMO	415 0	1.088	Montesoro	318	510
Adami	880	601	Castiglione Marittimo	160	745	Bianchi	544	214
Carricella	770	37	Rione Marina Scalo	1	171	Curingoti	580	197
Iunei	820	76	Case sparse	—	172	Case sparse	—	810
Liardi	760	58	FALERNA	1312 0	2.904	FILANDARI	639 225	2.437
Pagliara	800	270	Falerna *	550	2.337	Filandari	639 232	1.075
Case sparse	—	216	Case sparse	—	567	Filandari *	520	993
CASENOVE	1350 710	4.422	FEROLETO ANTICO	820 38	3.394	Mesiano	607	70
Casenove *	780	1.068	Baratta (a)	179 53	101	Case sparse	—	12
Cerrisi	760	594	Baratta	133	87	SCALITI	571 225	1.362
San Bernardo	750	1.239	Case sparse	—	14	Arzona	450	586
Andrea Perri Sottana	750	68	DIPODI (a)	110 71	—	Pizzinni	470	275
Bonacchi	800	75	Feroleto Antico	700 38	1.596	Scaliti	430	485
Cancello	760	66	Feroleto Antico *	280	1.129	Case sparse	—	16
Molini	790	83	Buon Campo	159	32	FILOGASO	389 74	1.429
Orsi Inferiore	770	48	Giacinti	601	40	Filogaso	389 74	1.429
Orsi Superiore	840	168	Stazione di Feroleto Antico	106	41	Filogaso *	280	1.397
Rizzi	750	131	Case sparse	—	354	Case sparse	—	32
Romano	790	31	GALLI	625 301	370	FOSSATO SERRALTA (c)	952 284	1.206
Tomaioli	880	374	Galli	510	350	Canne	903 513	203
Case sparse	—	477	Case sparse	—	20	Case sparse	618	58
DINAMI	1106 70	4.126	IÈVOLI	799 501	658	Case sparse	—	145
Dinami *	590 70	1.715	Ièvoli	600	551	FOSSATO	831 284	553
Case sparse	—	11	Marcantònio	655	87	Fossato Serralta *	722	522
MELICUCCÀ	575 87	920	Case sparse	—	20	Case sparse	—	31
Melicuccà	300	903	POLVERINI (b)	820 568	208	MARANISE	952 348	431
Case sparse	—	17	Polverini	610	142	Maranise	630	270
MONSORETO	1106 310	1.491	Luciani	590	66	Savuci	490	161
Monsoreto	650	1.396	Case sparse	—	—	Case sparse	—	—
Case sparse	—	95	VAIOLA	423 95	461	TOMO (d)	851 600	19
DRÀPIA	620 120	3.172	Vaiola	400	278	Case sparse	—	19
Brattirò	429 120	1.014	Pedia	160	31	FRANCAVILLA ANGITOLA	501 2	2.658
Brattirò	339	853	Case sparse	—	152	Bongiorno (e)	9 6	—
Case sparse	—	161	FILADÈLFIA	910 52	9.674	Francavilla Angitola *	501 2	2.658
CARIA	620 209	944	Filadèlfia *	580	5.443	Stazione di Francavilla Angitola	9	55
Caria	433	908	Acquangi	428	57	Case sparse	—	299
Case sparse	—	36	Dorinchi	657	93	FRANCAVILLA ANGITOLA	501 2	2.658
DRÀPIA	613 161	1.214	Palermi	510	95	Francavilla Angitola *	300	2.304
Dràpia *	262	504	Salinella	498	198	Stazione di Francavilla Angitola	9	55
Gasponi	272	453	Case sparse	—	2.057	Case sparse	—	299
Sant'Agata	330	36	FILADÈLFIA	910 52	9.674	BONGIORNO (e)	9 6	—
Case sparse	—	221	Filadèlfia *	580	5.443	Francavilla Angitola *	300	2.304
FABRÌZIA	1276 536	4.741	Acquangi	428	57	Stazione di Francavilla Angitola	9	55
Fabrìzia	1276 536	4.741	Dorinchi	657	93	Case sparse	—	299
Fabrìzia *	948	3.852	Palermi	510	95	FRANCAVILLA ANGITOLA	501 2	2.658
Case sparse	—	889	Salinella	498	198	Francavilla Angitola *	300	2.304
			Case sparse	—	2.057	Stazione di Francavilla Angitola	9	55

(a) Frazione speciale: territorio in contestazione con il comune di Pianòpoli. — (b) Isola amministrativa. — (c) Vedi comune di Gimigliano per territorio in contestazione. — (d) Frazione speciale: isola amministrativa. — (e) Frazione speciale: territorio in contestazione con il comune di Pizzo.

Segue: TAV. 2 — *Altitudine e popolazione residente dei comuni, delle frazioni geografiche e delle località abitate*

COMUNI FRAZIONI GEOGRAFICHE LOCALITÀ ABITATE	Alti- tudine m	Popo- lazione residente	COMUNI FRAZIONI GEOGRAFICHE LOCALITÀ ABITATE	Alti- tudine m	Popo- lazione residente	COMUNI FRAZIONI GEOGRAFICHE LOCALITÀ ABITATE	Alti- tudine m	Popo- lazione residente
FRÀNCICA	331 95	2.225	GIMIGLIANO	960 230	5.574	LE CASTELLA	157 0	542
FRÀNCICA	331 95	2.225	Gimigliano *	540	3.722	Le Castella	13	500
Fràncica *	295	2.057	Cavorà	539	71	Campolungo	93	25
Mutari	285	52	Chianetta	502	39	Case sparse	—	17
Case sparse	—	116	Lenticchie	550	161	JACURSO	916 177	1.866
GAGLIATO	652 104	1.768	Stazioni di Porto (f)	606	18	JACURSO	916 177	1.866
GAGLIATO	652 104	1.768	Umbri	601	40	Jacurso *	441	1.666
Gagliato *	410	1.768	Case sparse	—	1.523	Case sparse	—	200
Case sparse	—	—	GIRIFALCO	885 232	6.559	JÒPPOLO (g)	710 0	3.725
GASPERINA	673 21	3.663	GIRIFALCO	885 232	6.559	CARONITI	679 183	1.112
GASPERINA	673 21	3.663	Girifalco *	450	6.207	Caroniti	561	1.108
Gasperina *	488	3.327	Case sparse	—	352	Santuàrio di Monte Poro (h)	670	4
Fiorentini	25	41	GIZZERIA	1289 0	5.486	Case sparse	—	—
Melìti	101	73	GIZZERIA	1289 0	5.486	COCCORINO	690 0	1.192
Schiavi	25	66	Gizzeria *	630	4.185	Coccorinello	284	462
Case sparse	—	156	La Presa	950	65	Coccorino	285	710
GEROCARNE (a)	1099 93	4.231	Sant'Eufèmia Marina	6	132	Stazione di Coccorino (f)	63	14
CIANO	1099 220	1.160	Case sparse	—	1.104	Case sparse	—	6
Ciano	364	601	GUARDAVALLE	1075 0	6.872	JÒPPOLO	660 0	1.297
Ariola	750	184	GUARDAVALLE	1075 0	6.872	Jòppolo *	176	695
Petricella	650	68	Guardavalle *	225	6.042	Oliveto I	112	172
Case sparse	—	307	Pietracupa	740	511	Oliveto II	79	31
GEROCARNE	727 118	2.552	Vinciarello	8	42	Siroto I	130	34
Gerocarne *	225	2.544	Zombarella	718	177	Stazione di Jòppolo	51	109
Case sparse	—	8	Case sparse	—	100	Case sparse	—	256
SANT'ANGELO	276 93	509	IONADI	535 294	1.745	SIROTO II (i)	688 0	116
Sant' Angelo	266	489	IONADI	535 294	1.745	Siroto II	150	20
Case sparse	—	20	Ionadi *	430	1.045	Case sparse	—	96
GIMIGLIANO	970 230	6.285	Nao	490	511	SPATA CONVENI (l)	710 400	8
COLLA (b)	908 540	285	Baracone	350	28	Case sparse	—	8
Colla	800	99	Vena	519	95	LIMBADI	652 40	5.167
Case sparse	—	186	Case sparse	—	66	BARONIA (m)	73 40	—
CORVINO (c)	818 409	426	ISCA SULLO IONIO	1102 0	3.340	CARONI	336 176	873
Codorelle	618	42	ISCA SULLO IONIO	1102 0	3.340	Badia (n)	258	69
Triàrie	785	60	Isca Marina	12	727	Caroni	275	540
Case sparse	—	324	Isca sullo Ionio *	188	2.596	Case sparse	—	64
CROCIFISSO (d)	970 650	—	Case sparse	—	17	LIMBADI	291 51	2.642
DIFESA (e)	870 601	—	ISOLA DI CAPO RIZZUTO	171 0	6.855	Limbadi *	229	2.580
			ISOLA DI CAPO RIZZUTO	171 0	6.313	Case sparse	—	62
			Ìsola di Capo Rizzuto *	94	6.104	MANDARÀDONI	631 327	507
			Ovile la Marina	79	26	Mandaràdoni	336	483
			Case sparse	—	183	Case sparse	—	24

(a) Vedi comune di Serra San Bruno per territorio in contestazione. — (b) Frazione speciale: territorio gravitante sul comune di San Pietro Apòstolo. — (c) Frazione speciale: territorio gravitante sul comune di Catanzaro. — (d) Frazione speciale: territorio in contestazione con il comune di San Pietro Apòstolo. — (e) Frazione speciale: territorio in contestazione con il comune di Fossato Serralta. — (f) Nucleo speciale: stazione ferroviaria. — (g) Vedi comune di Nicòtera per territorio in contestazione. — (h) Nucleo speciale: chiesa. — (i) Frazione speciale: territorio in contestazione con il comune di Nicòtera. — (l) Frazione speciale: territorio in contestazione con il comune di Splinga. — (m) Frazione speciale: territorio in contestazione con il comune di San Calògero. — (n) Centro diviso con il comune di Nicòtera.

Seque: TAV. 2 — Altitudine e popolazione residente dei comuni, delle frazioni geografiche e delle località abitate

COMUNI FRAZIONI GEOGRAFICHE LOCALITÀ ABITATE	Alti- tudine m	Popo- lazione residente	COMUNI FRAZIONI GEOGRAFICHE LOCALITÀ ABITATE	Alti- tudine m	Popo- lazione residente	COMUNI FRAZIONI GEOGRAFICHE LOCALITÀ ABITATE	Alti- tudine m	Popo- lazione residente
MOTTA FILOCASTRO	652 185	880	MARCEDUSA	325 30	1.289	MIGLIERINA	1039 150	1.839
Motta Filocastro	350	857	MARCEDUSA	325 30	1.289	MIGLIERINA	1039 150	1.839
Case sparse	—	23	Marcedusa *	314	1.245	Miglierina *	582	1.689
SAN NICOLA DE LEGISTIS	413 110	465	Case sparse	—	44	Case sparse	—	150
San Nicola De Legistis	200	454	MARCELLINARA	540 87	1.969	MILETO	370 65	9.127
Case sparse	—	11	MARCELLINARA	540 87	1.969	Comparni	250 65	663
MAGISANO	1500 20	2.779	Marcellinara *	337	1.603	Comparni	238	615
MAGISANO	1200 240	1.380	Donetta	255	30	Case sparse	—	48
Magisano *	590	1.380	Stazione di Marcellinara	140	27	MILETO	370 164	6.053
Case sparse	—	—	Case sparse	—	309	Mileto *	365	6.000
MONTE SPINETTO (a)	1500 850	—	MARTIRANO LOMBARDO	1300 87	4.232	Case sparse	—	53
SAN PIETRO	788 260	881	MARTIRANO	933 149	1.871	PARAVATI	364 122	1.894
San Pietro	490	561	Martirano	410	1.184	Paravati	308	1.810
Vincolise	620	320	Muràglie	400	41	Case sparse	—	84
Case sparse	—	—	Pèrsico	200	182	SAN GIOVANNI	275 70	517
URIA (b)	397 20	518	San Fili	650	29	San Giovanni	263	490
Uria	64	518	Case sparse	—	435	Case sparse	—	27
Case sparse	—	—	MARTIRANO LOMBARDO	1300 87	2.361	MONGIANA	1423 650	1.604
MÀIDA	555 30	6.242	Martirano Lombardo *	580	957	MONGIANA	1423 650	1.604
MÀIDA	555 30	4.603	Pietrebianche	850	472	Mongiana *	927	1.287
Màida *	299	4.284	Decollata	750	44	Case sparse	—	317
Case sparse	—	319	San Nicola	650	123	MONTÀURO	634 0	2.199
PIANI DEL CARRÀ (c)	353 290	262	Santa Croce	600	126	Montàuro *	391	1.790
Case sparse	—	262	Case sparse	—	639	Cece	73	24
VENA	263 62	1.377	MELISSA	618 0	3.430	Conca	38	35
Vena	242	983	MELISSA	388 36	2.758	Case sparse	—	350
Case sparse	—	394	Melissa *	230	2.688	MONTAURO	634 0	2.199
MAIERATO	438 10	3.880	Case sparse	—	70	Montàuro *	391	1.790
CANNALIA (d)	160 10	36	MUZZINETTI (e)	618 147	37	Cece	73	24
Particella	59	36	Case sparse	—	37	Conca	38	35
Case sparse	—	—	TORRE MELISSA	310 0	635	Case sparse	—	350
MAIERATO	438 10	3.844	Torre Melissa	5	550	MONTEPAONE	681 0	2.359
Maierato *	264	3.743	Case sparse	—	85	MONTEPAONE	681 0	2.359
Case Cutà	346	49	MESORACA	1740 10	7.392	Montepaone *	367	1.922
Case sparse	—	52	MESORACA	1450 10	7.392	Muscètola	5	63
SILA (f)	1740 1200	—	Mesoraca *	415	7.187	Timponello	44	107
			Ecce Homo (f)	570	15	Case sparse	—	267
			Case sparse	—	190	MONTEROSSO CÀLABRO	990 26	3.491
						MONTEROSSO CÀLABRO	990 26	3.491
						Monterosso Càlabro *	270	3.394
						Case sparse	—	97

(a) Frazione speciale: montagna disabitata. — (b) Isola amministrativa. — (c) Frazione speciale: territorio gravitante sul comune di Caraffa di Catanzaro. — (d) Frazione speciale: territorio gravitante sul comune di Francavilla Angitola. — (e) Frazione speciale: territorio gravitante sul comune di San Nicola dell'Alto. — (f) Nucleo speciale: convento.

Seque: TAV. 2 — *Altitudine e popolazione residente dei comuni, delle frazioni geografiche e delle località abitate*

COMUNI FRAZIONI GEOGRAFICHE LOCALITÀ ABITATE	Alti- tudine m	Popo- lazione residente	COMUNI FRAZIONI GEOGRAFICHE LOCALITÀ ABITATE	Alti- tudine m	Popo- lazione residente	COMUNI FRAZIONI GEOGRAFICHE LOCALITÀ ABITATE	Alti- tudine m	Popo- lazione residente
MOTTA SANTA LUCIA	1380	1.891	MASTRO MICHELE (d)	641	—	PENTONE	900	2.200
	180			355			190	
COLLE DEI MANNI (a)	900	—	NICÒTERA	337	5.445	PENTONE	900	1.907
	600			20			200	
MOTTA SANTA LUCIA	1380	1.855	Badia (e)	258	103	Pentone *	708	1.907
	200		Nicòtera *	205	4.761	Case sparse	—	—
Motta Santa Lucia *	590	1.090	Stazione di Nicòtera	67	208	SANT'ELIA	891	293
Casale d'Aquino	700	46	Case sparse	—	373		190	
Salicara (b)	850	15	PREITONI	355	444	Sant'Elia (f)	664	94
Strivillati	400	25		0		Malaventura	700	40
Case sparse	—	679	Preitoni	307	320	Scoppolise	760	34
VALLE MERDERO (a)	490	36	Case sparse	—	124	Visconte	709	99
	180		PROVENZANA (d)	210	—	Case sparse	—	26
Angiolini	350	21		0		PETILIA POLICASTRO	1743	11.700
Case sparse	—	15	NOCERA TIRINESE	1270	5.634		25	
NARDODIPACE	1370	2.496	NOCERA TIRINESE	1270	5.634	FORESTA	530	335
	276			0			25	
NARDODIPACE	1110	1.320	Nocera Tirinese *	240	2.998	Foresta	280	81
	276		Gollieri	500	64	Case sparse	—	254
Nardodipace *	630	864	Piano delle Pere	455	29	PAGLIARELLE	1250	1.284
Dèdara	750	34	San Cataldo	723	55		270	
Frusci	525	96	Case sparse	—	2.488	Pagliarelle	800	784
Rodino	600	39	OLIVADI	870	1.446	Camellino	600	317
Case sparse	—	287		378		Case sparse	—	183
RAGONÀ	1196	562	OLIVADI	870	1.446	PETILIA POLICASTRO	1260	10.081
	308			378			110	
Ragonà	514	495	Olivadi *	485	1.430	Petilia Policastro *	430	8.662
Case sparse	—	67	Case sparse	—	16	Case sparse	—	1.419
SANTO TÒDARO	1370	614	PALERMITI	811	2.379	PETTO DI MANDRA (g)	1743	—
	276			243			850	
Santo Tòdaro	651	377	PALERMITI	811	2.379	PETRIZZI	709	2.304
Finòcchio	637	24		243			25	
Case sparse	—	213	Palermi *	480	2.356	PETRIZZI	709	2.304
NICASTRO	840	31.355	Case sparse	—	23		25	
	18		PALLAGÒRIO	660	2.272	Petrizzi *	347	2.052
NICASTRO	555	29.408		200		Farnia	374	133
	18		PALLAGÒRIO	660	2.272	Case sparse	—	119
Bella	272	3.982		200		PETRONÀ	1740	3.487
Nicastro *	209	20.108	Pallagòrio *	560	2.228		120	
Case sparse	—	5.318	Case sparse	—	44	ARIETTA	970	424
ZANGARONA - FRONTI	840	1.947	PARGHELIA	419	2.106		120	
	125			0		Petronà *	880	2.947
Fronti	586	397	FITILI	419	319	Case sparse	—	116
Zangarona	330	634		141		SPINARVA (g)	1740	—
Arcuri	560	29	Fitili	265	226		1080	
Cafossi	580	50	Passo	387	31	PIANÒPOLI (h)	600	2.295
Casino	547	85	Case sparse	—	62		60	
Grandinetti	515	257	PARGHELIA	110	1.787	PIANÒPOLI	600	2.295
Case sparse	—	495		0			60	
NICÒTERA (c)	641	8.489	Parghelìa *	80	1.427	Pianòpoli *	250	1.719
	0		Cervo	55	33	Palazzo	164	29
COMERCONI	638	827	Feo	75	24	Case sparse	—	547
	280		Case sparse	—	303			
Comerconi	375	651	MARINA DI NICÒTERA	65	1.773			
Case sparse	—	176		0				
MARINA DI NICÒTERA	65	1.773	Marina di Nicòtera	2	1.703			
	0		Case sparse	—	70			

(a) Frazione speciale: territorio in contestazione con il comune di Pedivigliano (Cosenza). — (b) Nucleo speciale: scuola. — (c) Vedi comuni di Candidoni e di Rosarno (Reggio di Calabria), di Jòppolo e di Spilinga per territori in contestazione. — (d) Frazione speciale: territorio in contestazione con il comune di Jòppolo. — (e) Centro diviso con il comune di Limbadi. — (f) Centro diviso con il comune di Catanzaro. — (g) Frazione speciale: montagna disabitata. — (h) Vedi comune di Feroletto Antico per territorio in contestazione.

Segue: TAV. 2 — *Altitudine e popolazione residente dei comuni, delle frazioni geografiche e delle località abitate*

COMUNI FRAZIONI GEOGRAFICHE LOCALITÀ ABITATE	Altitudine <i>m</i>	Popolazione residente	COMUNI FRAZIONI GEOGRAFICHE LOCALITÀ ABITATE	Altitudine <i>m</i>	Popolazione residente	COMUNI FRAZIONI GEOGRAFICHE LOCALITÀ ABITATE	Altitudine <i>m</i>	Popolazione residente
PIZZO (a)	442 0	9.498	SAN NICOLÒ	209 0	1.403	San Minà Superiore	537	118
PIZZO	442 0	9.498	Brivadi	120	529	Santa Maria	810	151
Pizzo *	58	8.668	San Nicolò	109	632	Schiena Vieste	830	192
Case sparse	—	830	Stazione di Ricadi	77	20	Serra Castagna	1000	184
			Case sparse	—	222	Sorbello	500	110
						Telara	1000	247
			SANTA DOMÈNICA	280 0	1.769	Vallericiardi	760	520
			Ciaramiti	250	192	Vonio	600	151
			Santa Domènica	106	713	Case sparse	—	1.214
			Case sparse	—	864			
PIZZONI (b)	887 134	3.079	ROCCABERNARDA (d)	471 17	2.871	SAN CALÒGERO (e)	381 38	4.018
GRIOLELLA (c)	248 166	—	ROCCABERNARDA	471 17	2.871	CALIMERA	264 38	1.324
PIZZONI	887 134	3.079	Roccabernarda *	250	2.758	Calimera	164	1.225
Pizzoni *	290	2.742	Case sparse	—	113	Case sparse	—	99
Case sparse	—	337	ROCCA DI NETO	278 13	3.876	SAN CALÒGERO	381 85	2.694
			ROCCA DI NETO	278 13	3.876	San Calògero *	261	2.690
PLATANIA	1416 340	4.186	Rocca di Neto *	183	3.481	Case sparse	—	4
PLATANIA	1416 340	4.186	Cicòria	42	92	SAN COSTANTINO CÀLABRO	483 213	2.527
Platania *	750	1.771	Cupone	38	85	SAN COSTANTINO CÀLABRO	483 213	2.527
Case sparse	—	2.415	Polligrono	50	28	San Costantino Càlabro *	440	2.467
			Setteporte	30	96	Case sparse	—	60
POLIA	1030 63	3.719	Case sparse	—	94	SAN FLORO	353 30	1.537
MENNITI	1030 85	1.217	ROMBIOLO	633 280	4.770	SAN FLORO	353 30	1.537
Menniti	420	1.123	Pernocari	633 300	1.740	San Floro *	260	1.442
Faldella	352	28	Presinaci	498	1.116	Case sparse	—	95
Case sparse	—	66	Case sparse	—	623	SAN GREGÒRIO D'IPPONA	505 131	2.586
POLIA	1025 63	1.165	ROMBIOLO	631 280	3.030	SAN GREGÒRIO D'IPPONA	505 131	2.586
Polia *	400	1.138	Garavati	465	335	Mezzocasale	400	514
Case sparse	—	27	Moladi	450	651	San Gregòrio d'Ippona *	420	1.286
			Rombiolo *	460	2.017	Zammarò	390	578
TRECROCI	1012 78	1.337	Case sparse	—	27	Regina Elena	425	125
Trecroci	460	808	SAMBIASE	1332 39	19.117	Case sparse	—	83
Briga	545	44	SAMBIASE	1332 39	19.117	SAN MANGO D'AQUINO	1100 45	2.404
Cinnarella	248	21	Acquafredda	860	703	SAN MANGO D'AQUINO	1100 45	2.404
Collecchia	275	35	Gabella	558	687	San Mango d'Aquino *	500	2.130
Garcea	350	25	Sambiasi *	200	12.371	Case sparse	—	274
Lia	450	52	Acquadauzano I	654	127	SAN MÀURO MARCHESATO	385 44	3.059
Umbro	477	40	Acquadauzano II	724	95	SAN MÀURO MARCHESATO	385 44	3.059
Case sparse	—	312	Acquadauzano III	675	41	San Màuro Marchesato *	288	2.933
			Acquadauzano IV	624	425	Soccorso	258	89
RICADI	357 0	4.584	Acquadauzano V	625	151	Case sparse	—	37
LAMPAZZONE	357 89	419	Bucolla di Sopra	564	102			
Barbalaconi	215	175	Bucolla di Sotto	515	105			
Lampazzone	220	214	Canneto	190	272			
Case sparse	—	30	Cantarelle	525	347			
			Caronte	245	87			
RICADI	325 0	993	Crozzanello	500	35			
Orsigliadi	180	232	Crozzano	500	232			
Ricadi *	231	690	Miglierina	495	166			
Santa Maria	10	25	Muretto	423	63			
Case sparse	—	46	Piano Luppino	522	159			
			San Minà Inferiore	498	62			

(a) Vedi comune di Francavilla Angitola per territorio in contestazione. — (b) Vedi comune di Simbario per territorio in contestazione. — (c) Frazione speciale: territorio in contestazione con il comune di Soriano Càlabro. — (d) Vedi comune di Cutro per territorio in contestazione. — (e) Vedi comune di Limbadi per territorio in contestazione.

Segue: Tav. 2 — Altitudine e popolazione residente dei comuni, delle frazioni geografiche e delle località abitate

COMUNI FRAZIONI GEOGRAFICHE LOCALITÀ ABITATE	Alti- tudine m	Popo- lazione residente	COMUNI FRAZIONI GEOGRAFICHE LOCALITÀ ABITATE	Alti- tudine m	Popo- lazione residente	COMUNI FRAZIONI GEOGRAFICHE LOCALITÀ ABITATE	Alti- tudine m	Popo- lazione residente
SAN NICOLA DA CRISSA (a)	918 90	4.233	SANT' ANDREA APOSTOLO DEL- LO IONIO	1100 0	3.363	SAVELLI	1492 250	3.362
SAN NICOLA DA CRISSA	918 90	4.233	Sant' Andrea Apòstolo dello Ionio * (f)	270	3.317	SAVELLI	1492 250	3.362
San Nicola da Crissa *	518	3.626	Lagò	10	46	Savelli *	1014	3.289
Case sparse	—	607	Case sparse	—	—	Case sparse	—	73
SAN NICOLA DELL' ALTO	670 60	2.687	SANTA SEVERINA	565 40	3.003	SCANDALE	382 19	3.087
SAN NICOLA DELL' ALTO	670 60	2.687	ALTILIA	433 60	502	SCANDALE	382 19	3.087
San Nicola dell' Alto *	556	2.666	Altilia	310	416	Scandale *	345	2.903
Case sparse	—	21	Case sparse	—	86	Case sparse	—	184
SAN PIETRO A MÀIDA	615 20	3.978	SANTA SEVERINA	565 40	2.501	SELLIA	640 0	3.522
SAN PIETRO A MÀIDA	615 20	3.978	Santa Severina *	326	2.190	MARINA DI SELLIA (i)	200 0	2.146
San Pietro a Màida *	370	3.743	Monachelle	305	57	Marina di Sellia	60	2.002
Case sparse	—	235	Case sparse	—	254	Guido	20	60
SAN PIETRO APOSTOLO (b)	980 408	2.795	SANT' EUFÈMIA LAMÈZIA	91 0	1.708	Case sparse	—	84
SAN PIETRO APOSTOLO	980 408	2.795	SAN PIETRO A MÀIDA SCALO	91 0	455	SELLIA	640 155	1.376
San Pietro Apòstolo *	750	2.341	San Pietro a Màida Scalo	27	177	Sellia *	560	1.346
Case sparse	—	454	Case sparse	—	278	Case sparse	—	30
SAN SÒSTENE (c)	1228 0	2.482	SANT' EUFÈMIA LAMÈZIA	87 0	1.253	SERRA SAN BRUNO	1414 730	8.348
SAN SÒSTENE	1228 0	2.482	Sant' Eufèmia Lamèzia *	26	780	ARSAFIA (l)	1077 730	32
San Sòstene *	470	2.235	Sant' Eufèmia Vètere	74	140	Case sparse	—	32
Chiaranzano	89	35	Case sparse	—	333	SERRA SAN BRUNO	1414 782	8.316
Stazione di San Sòstene	13	57	SANT' ONÒFRIO	460 153	5.069	Serra San Bruno *	790	7.710
Case sparse	—	155	Case sparse	—	37	Certosa	820	44
SANTA CATERINA DELLO IONIÒ	1225 0	3.764	SANT' ONÒFRIO	460 153	5.069	Ninfa	1004	52
SANTA CATERINA DELLO IONIÒ	1225 0	3.764	Sant' Onòfrio * (g)	320	5.032	Santa Maria	817	54
Santa Caterina dello Ionio *	489	3.515	Case sparse	—	37	Case sparse	—	456
La Colònia	544	59	SAN VITO SULLO IONIÒ	1005 376	4.289	SERRASTRETTA	1192 104	5.873
Stazione di Santa Caterina dello Ionio	5	55	SAN VITO SULLO IONIÒ	1005 376	4.289	ACCARIA	868 373	945
Torre Sant' Antònio	8	20	San Vito sullo Ionio *	404	3.963	Accaria Rosàrio	578	659
Case sparse	—	115	Case sparse	—	326	Accaria	607	94
SANT' ANDREA APOSTOLO DELLO IONIÒ	1222 0	4.912	SATRIANO	1146 0	3.839	Colla	590	21
FIUMARA DELL' ALACA (d)	1222 0	1.549	LAGANOSA (h)	100 0	164	Palmàtico	600	110
Sant' Andrea Apòstolo dello Ionio (e)	270	1.547	Fermata Laganosa	26	43	Case sparse	—	61
Case sparse	—	2	Rossomanno	20	25	ANGOLI	1085 444	652
SATRIANO	1146 45	3.675	Case sparse	—	96	Àngoli	667	592
Satriano *	300	3.590	SAN VITO SULLO IONIÒ	1005 376	4.289	Crichi	711	55
Santa Strada	350	50	San Vito sullo Ionio *	404	3.963	Case sparse	—	5
Case sparse	—	35	Case sparse	—	326	MIGLIUSO	579 104	975
SATRIANO	1146 45	3.675	SANT' ANDREA APOSTOLO DEL- LO IONIO	1100 0	3.363	Migliuso	453	378
Satriano *	300	3.590	Sant' Andrea Apòstolo dello Ionio *	270	3.317	Cancello	264	71
Santa Strada	350	50	Lagò	10	46	Nocelle	213	105
Case sparse	—	35	Case sparse	—	—	Case sparse	—	421

(a) Vedi comune di Capistrano per territorio in contestazione. — (b) Vedi comune di Gimigliano per territorio in contestazione. — (c) Vedi comune di Sant'Andrea Apòstolo dello Ionio per territorio in contestazione. — (d) Frazione speciale: territorio in contestazione con il comune di San Sòstene. — (e) Parte di centro compresa nel territorio in contestazione con il comune di San Sòstene. — (f) Centro diviso con il territorio in contestazione con il comune di San Sòstene. — (g) Centro diviso con il comune di Stefanàconi. — (h) Frazione speciale: territorio gravitante sul comune di Soverato. — (i) Isola amministrativa. — (l) Frazione speciale: territorio in contestazione con il comune di Gerocarne.

Segue: TAV. 2 — *Altitudine e popolazione residente dei comuni, delle frazioni geografiche e delle località abitate*

COMUNI FRAZIONI GEOGRAFICHE LOCALITÀ ABITATE	Alti- tudine <i>m</i>	Popo- lazione residente	COMUNI FRAZIONI GEOGRAFICHE LOCALITÀ ABITATE	Alti- tudine <i>m</i>	Popo- lazione residente	COMUNI FRAZIONI GEOGRAFICHE LOCALITÀ ABITATE	Alti- tudine <i>m</i>	Popo- lazione residente
SAN MICHELE	700 275	300	SORBO SAN BASILE	1392 500	2.118	SOVERIA SÌMERI	525 46	1.798
San Michele	473	161	PIANO DI MUÒIO (e)	1392 700	266	Soveria Simeri *	366	1.570
Maruchi	426	139	San Domènico	1221	82	Guglielmina	63	44
Case sparse	—	—	Stàglio Grande	1121	24	Case sparse	—	184
SERRASTRETTA	1192 543	3.001	Case sparse	—	160	SPADOLA	1283 740	919
Serrastretta *	840	2.161	SORBO SAN BASILE	1300 500	1.852	SPADOLA	1283 740	919
Serre	975	45	Sorbo San Basile *	620	1.254	Spadola *	740	703
Viterale Sottano	750	62	Cutura	880	105	Case sparse	—	216
Case sparse	—	733	Melitello	566	205	SPILINGA (i)	688 171	2.552
SERSALE	1660 7	6.252	Roccisi	893	73	PANAIA	633 250	219
MARINA (a)	288 7	240	Sant'Apòstolo	1091	31	Panaia	380	205
Borda	26	167	Spinello	923	28	Case sparse	—	14
Tribisina	135	40	Utro	766	20	PORO DI NICÒTERA (l)	682 560	—
Case sparse	—	33	Case sparse	—	136	SPILINGA	688 171	2.333
MONTE SPINETTO (b)	1660 1100	—	SORIANELLO	1035 290	1.956	Spilinga *	457	2.333
SERSALE	1200 154	6.012	SORIANELLO	1035 290	1.956	Case sparse	—	—
Sersale *	740	5.799	Sorianello *	420	1.724	SOVERATO	145 0	4.724
Marcaglione	311	21	Soriano Càlabro (f)	320	12	Gironda	68	66
Case sparse	—	192	Case sparse	—	220	Principe	6	86
SETTINGIANO	520 52	2.008	SORIANO CÀLABRO (g)	600 125	4.240	Case sparse	—	463
SETTINGIANO	520 52	2.008	SORIANO CÀLABRO	600 125	4.240	SQUILLACE	398 0	3.391
Settingiano *	240	1.187	Soriano Càlabro * (h)	320	4.122	SQUILLACE	398 0	3.391
Case sparse	—	821	Case sparse	—	118	Squillace *	344	2.776
SIMBÀRIO	962 592	2.655	SOVERATO	145 0	4.724	Gironda	68	66
QUERCIARELLA (c)	925 675	12	SOVERATO	128 0	3.254	Principe	6	86
Case sparse	—	12	Soverato *	6	3.006	Case sparse	—	—
SIMBÀRIO	962 592	2.643	Turrati	14	60	STALETTI	428 0	2.284
Simbàrio *	766	2.116	Case sparse	—	188	STALETTI	428 0	2.284
Case sparse	—	527	SOVERATO SUPERIORE	145 50	1.470	Staletti *	382	2.110
SÌMERI CRICHI (d)	490 0	3.095	Soverato Superiore	90	1.421	Copanello	60	84
CRICHI	490 0	2.268	Case sparse	—	49	Case sparse	—	90
Crichi *	465	1.993	SOVERIA MANNELLI	1000 720	4.553	STEFANÀCONI	550 120	3.115
Case sparse	—	275	SOVERIA MANNELLI	1000 720	4.553	STEFANÀCONI	550 120	3.115
SÌMERI	404 0	827	Soveria Mannelli *	774	3.179	Sant'Onòfrio (f)	320	425
Simeri	274	608	Colla	800	374	Stefanàconi *	300	2.569
Case sparse	—	219	Cupa	800	83	Case sparse	—	121
LA PETRIZIA	169 0	240	Pirillo	900	266	STRÒNGOLI	350 0	6.894
La Petrizia	39	81	Case sparse	—	651	STRÒNGOLI	350 0	6.894
Stazione di Simeri Crichi	16	27	SOVERIA SÌMERI	525 0	2.038	Stròngoli *	342	6.075
Case sparse	—	132	LA PETRIZIA	169 0	240	Fasana	18	27
			La Petrizia	39	81	Stazione di Stròngoli	10	48
			Case sparse	—	132	Case sparse	—	744

(a) Frazione speciale: territorio gravitante sul comune di Sellia. — (b) Frazione speciale: montagna disabitata. — (c) Frazione speciale: territorio in contestazione con il comune di Pizzoni. — (d) Vedi comune di Catanzaro per territorio in contestazione. — (e) Frazione speciale: territorio gravitante sul comune di Panettieri (Cosenza). — (f) Centro diviso con il Comune omonimo. — (g) Vedi comune di Pizzoni per territorio in contestazione. — (h) Centro diviso con il comune di Soriano. — (i) Vedi comune di Joppolo per territorio in contestazione. — (l) Frazione speciale: territorio in contestazione con il comune di Nicòtera.

Segue: TAV. 2 — *Altitudine e popolazione residente dei comuni, delle frazioni geografiche e delle località abitate*

COMUNI FRAZIONI GEOGRAFICHE LOCALITÀ ABITATE	Altitudine m	Popolazione residente	COMUNI FRAZIONI GEOGRAFICHE LOCALITÀ ABITATE	Altitudine m	Popolazione residente	COMUNI FRAZIONI GEOGRAFICHE LOCALITÀ ABITATE	Altitudine m	Popolazione residente
TAVERNA	1785 430	3.071	VALLELONGA	958 238	2.637	ZACCANÒPOLI (d)	613 75	1.204
LAGO AMPOLLINO (a)	1250	—	VALLELONGA	958 238	2.637	ZACCANÒPOLI	613 75	1.204
TAVERNA	1516 430	3.071	Vallelonga *	647	2.379	Zaccanòpoli *	430	1.204
Taverna *	521	2.985	Case sparse	—	258	Case sparse	—	—
Villaggio Mancuso (b)	1200	—	VAZZANO	928 138	2.029	ZAGARISE	1674 58	2.722
Villa Racise (b)	1281	5	VAZZANO	928 138	2.029	TIRIVOLO (e)	1674 1506	—
Case Polimeri	1200	26	Vazzano *	357	2.013	Zagarise	1170 58	2.722
Case sparse	—	55	Case sparse	—	16	Zagarise *	581	2.671
TIMPONE MORELLO (c)	1785 1050	—	VERZINO	801 170	2.558	Case sparse	—	51
TIRIOLO	950 69	5.031	VERZINO	801 170	2.558	ZAMBRONE	544 0	2.128
SARROTINO	350 69	1.057	Verzino *	350	2.096	DAFFINA	525 250	436
Sarrotino	164	346	Case sparse	—	462	Daffina	325	436
Pratore	300	255	VIBO VALÈNTIA	565 0	22.740	Case sparse	—	—
Rocca	269	53	PISCÒPIO	462 140	1.980	DAFFINACELLO	520 89	184
Stazione di Corace	73	36	Piscòpio	368	1.811	Daffinacello	316	139
Case sparse	—	367	Case sparse	—	169	Case sparse	—	45
TIRIOLO	950 109	3.974	PORTO SALVO	225 0	705	PIZZO CORVO (f)	544 375	—
Tiriolo *	690	3.031	Porto Salvo	20	348	SAN GIOVANNI	525 350	441
Case sparse	—	943	Borgata Porto Salvo	21	86	San Giovanni	353	441
TORRE DI RUGGIERO	922 509	2.740	Case sparse	—	271	Case sparse	—	—
LOGGE	918 509	379	TRIPARMI	496 30	584	ZAMBRONE	394 0	1.067
Logge	580	53	Triparmi	300	569	Zambrone *	222	620
Case sparse	—	326	Case sparse	—	15	Madama	170	147
TORRE DI RUGGIERO	922 520	2.361	VENA	530 249	1.949	Potame	75	50
Torre di Ruggiero *	594	1.884	Vena Mèdia - Inferiore	362	951	Case sparse	—	250
Case sparse	—	477	Vena Superiore	434	678	ZUNGRI	650 309	2.218
TROPEA	250 0	6.953	Case sparse	—	320	PAPAGLIONTI	552 309	240
TROPEA	250 0	6.953	VIBO MARINA	469 0	4.271	Papaglioni	489	240
Tropea *	61	5.732	Bivona	14	238	Case sparse	—	—
Càrmine	62	108	Longobardi	150	852	ZUNGRI	650 309	1.978
Ferrovia	90	75	San Pietro	100	145	Zungri *	539	1.978
Marina Vescovado	25	298	Vibo Marina	2	1.405	Case sparse	—	—
Case sparse	—	740	Cementificio	11	108	PAPAGLIONTI	552 309	240
UMBRIÀTICO	695 60	1.810	Stazione di Longobardi	282	24	Papaglioni	489	240
UMBRIÀTICO	695 60	1.810	Case sparse	—	1.499	Case sparse	—	—
Umbriatico *	385	1.142	VIBO VALÈNTIA	565 100	13.251	ZUNGRI	650 309	1.978
Case sparse	—	668	Vibo Valèntia *	500	12.103	Zungri *	539	1.978
VALLEFIORITA	902 210	2.676	Fròggio	492	21	Case sparse	—	—
VALLEFIORITA	902 210	2.676	Gallizzi	449	31	ZUNGRI	650 309	1.978
Vallefiiorita *	309	2.664	Mattatòio	479	88	Zungri *	539	1.978
Case sparse	—	12	Case sparse	—	1.008	Case sparse	—	—

(a) Frazione speciale: parte di lago artificiale diviso tra più Comuni. — (b) Centro temporaneo. — (c) Frazione speciale: montagna disabitata. — (d) Vedi comune di Zambrone per territorio in contestazione. — (e) Frazione speciale: isola amministrativa. — (f) Frazione speciale: territorio in contestazione con il comune di Zaccanòpoli.

TAV. 3 — Popolazione residente, per sesso e stato civile

N. d'or- dine	C O M U N I	M A S C H I				F E M M I N E				T O T A L E			
		celibi		coniugati (b)	vedovi (c)	nubili		coniugate (b)	vedove (c)	celibi e nubili		coniugati (b)	vedovi (c)
		TOTALE	in età matrimo- niabile (a)			TOTALE	in età matrimo- niabile (a)			TOTALE	in età matrimo- niabile (a)		
1	Acquaro	1.230	387	795	52	1.152	468	893	205	2.382	855	1.688	257
2	Albi	747	282	482	36	644	282	494	117	1.391	564	976	153
3	Amàroni	535	206	362	24	517	240	365	80	1.052	446	727	104
4	Amato	552	184	432	18	546	225	454	93	1.098	409	886	111
5	Àndali	1.297	436	800	40	1.162	428	818	132	2.459	864	1.618	172
6	Arena	1.000	348	682	34	956	401	718	175	1.956	749	1.400	209
7	Argusto	270	91	182	8	224	92	191	65	494	183	373	73
8	Badolato	1.315	485	916	44	1.395	660	943	229	2.710	1.145	1.859	273
9	Belcastro	758	275	439	39	689	285	458	90	1.447	560	897	129
10	Belvedere di Spinello	919	341	547	25	806	305	551	115	1.725	646	1.098	140
11	Bòrgia	1.610	570	1.111	54	1.610	699	1.181	265	3.220	1.269	2.292	319
12	Briàtico	1.469	553	866	53	1.325	626	914	199	2.794	1.179	1.780	252
13	Brognaturo	269	102	176	10	269	125	183	50	538	227	359	60
14	Caccuri	802	310	478	44	719	341	481	93	1.521	651	959	137
15	Capistrano	549	201	363	21	541	234	376	101	1.090	435	739	122
16	Caraffa di Catanzaro	690	225	494	28	636	227	518	84	1.326	452	1.012	112
17	Cardinale	1.064	347	701	38	1.069	429	739	179	2.133	776	1.440	217
18	Carfizzi	419	192	268	14	400	204	284	56	819	396	552	70
19	Carlòpoli	1.123	466	682	38	1.104	475	698	161	2.227	941	1.380	199
20	Casabona	1.360	585	819	27	1.213	554	829	174	2.573	1.139	1.648	201
21	Castelsilano	542	214	436	13	450	199	459	99	992	413	895	112
22	Catanzaro	17.925	7.297	10.879	554	17.164	8.029	10.960	2.487	35.089	15.326	21.839	3.041
23	Cenadi	309	95	234	16	328	152	269	55	637	247	503	71
24	Cèntrache	435	94	297	12	448	162	369	94	883	256	666	106
25	Cerènzia	387	131	253	20	350	133	261	54	737	264	514	74
26	Cerva	493	159	308	18	455	196	316	55	948	355	624	73
27	Cessaniti	1.053	365	813	42	1.077	473	881	223	2.130	838	1.694	265
28	Chiaravalle Centrale	1.940	744	1.347	72	1.978	883	1.382	286	3.918	1.627	2.729	358
29	Cicala	500	213	384	20	507	246	400	102	1.007	459	784	122
30	Cirò	3.969	1.561	2.204	113	3.641	1.529	2.227	475	7.610	3.090	4.431	588
31	Confienti	1.381	473	1.019	58	1.355	577	1.038	249	2.736	1.050	2.057	307
32	Cortale	1.151	471	864	48	1.145	561	929	272	2.296	1.032	1.793	320
33	Cotronei	1.564	638	970	40	1.413	643	973	185	2.977	1.281	1.943	225
34	Cròpani	1.175	437	652	31	1.039	462	648	115	2.214	899	1.300	146
35	Cròtone	10.195	3.647	5.828	209	8.863	3.470	5.760	1.073	19.058	7.117	11.588	1.282
36	Crùcoli	973	354	593	27	984	464	618	135	1.957	818	1.211	162
37	Curinga	1.969	813	1.177	70	1.899	971	1.200	290	3.868	1.784	2.377	360
38	Cutro	3.322	993	1.790	67	2.752	812	1.798	351	6.074	1.805	3.588	418
39	Dasà	696	223	474	23	716	343	496	123	1.412	566	970	146
40	Dàvoli	1.158	399	736	29	1.169	536	771	164	2.327	935	1.507	193
41	Decollatura	1.581	680	1.049	70	1.521	776	1.177	282	3.102	1.456	2.226	352
42	Dinami	1.135	370	783	29	1.084	418	885	210	2.219	788	1.668	239
43	Dràpia	845	281	513	35	950	489	641	188	1.795	770	1.154	223
44	Fabrizia	1.286	455	943	45	1.223	474	1.005	239	2.509	929	1.948	284
45	Falerna	1.153	464	746	43	1.057	494	786	207	2.210	958	1.532	250
46	Feroletto Antico	995	373	633	20	953	445	638	155	1.948	818	1.271	175
47	Filadèlfia	2.774	1.033	1.814	102	2.681	1.243	1.888	415	5.455	2.276	3.702	517
48	Filandari	625	224	482	31	681	303	510	108	1.306	527	992	139
49	Filogaso	432	148	275	7	383	150	286	46	815	298	561	53
50	Fossato Serralta	322	135	229	17	341	145	236	61	663	280	465	78
51	FrancaVilla Angitola	718	311	496	28	762	338	520	134	1.480	649	1.016	162
52	Frància	641	177	397	20	628	239	448	91	1.269	416	845	111

(a) Maschi in età da 16 anni in poi; femmine in età da 14 anni in poi. — (b) Compresi i separati legalmente. — (c) Compresi i divorziati.

Segue: TAV. 3 — Popolazione residente, per sesso e stato civile

N. d'or- dine	COMUNI	M A S C H I				F E M M I N E				T O T A L E			
		c e l i b i		coniugati (b)	vedovi (c)	n u b i l i		coniugate (b)	vedove (c)	c e l i b i e n u b i l i		coniugati (b)	vedovi (c)
		TOTALE	in età matrimo- niabile (a)			TOTALE	in età matrimo- niabile (a)			TOTALE	in età matrimo- niabile (a)		
53	Gagliato	464	176	389	17	405	178	401	92	869	354	790	109
54	Gasperina	981	381	690	40	1.004	472	747	201	1.985	853	1.437	241
55	Gerocarne	1.250	353	817	35	1.151	431	833	135	2.401	784	1.650	170
56	Gimigliano	1.760	661	1.225	58	1.719	741	1.256	267	3.479	1.402	2.481	325
57	Girifalco	1.788	753	1.302	77	1.792	907	1.332	268	3.580	1.660	2.684	345
58	Gizzeria	1.532	492	1.058	47	1.542	622	1.097	210	3.074	1.114	2.155	257
59	Guardavalle	1.947	686	1.345	53	1.859	813	1.375	293	3.806	1.499	2.720	346
60	Ionadi	499	215	324	12	489	249	340	81	988	464	664	93
61	Isca sullo IONIO	900	357	649	43	929	464	668	151	1.829	821	1.317	194
62	Isola di Capo Rizzuto	2.148	616	1.267	48	1.934	615	1.263	195	4.082	1.231	2.530	243
63	Jacurso	477	199	359	29	505	245	384	112	982	444	743	141
64	Jòppolo	958	353	747	36	949	446	818	217	1.907	799	1.565	253
65	Limbadi	1.470	468	862	47	1.491	648	1.037	260	2.961	1.116	1.899	307
66	Magisano	829	283	550	38	672	281	561	129	1.501	564	1.111	167
67	Màida	1.822	628	1.135	56	1.752	754	1.189	288	3.574	1.382	2.324	344
68	Maierato	1.063	412	751	38	1.043	468	834	151	2.106	880	1.585	189
69	Marcedusa	414	148	228	16	350	143	233	48	764	291	461	64
70	Marcellinara	530	219	392	19	516	257	417	95	1.046	476	809	114
71	Martirano Lombardo	1.205	425	846	35	1.127	533	856	163	2.332	958	1.702	198
72	Melissa	1.132	418	597	24	952	409	606	119	2.084	827	1.203	143
73	Mesoraca	2.220	724	1.396	67	2.089	772	1.422	198	4.309	1.496	2.818	265
74	Miglierina	504	176	338	22	515	252	353	107	1.019	428	691	129
75	Mileto	2.649	989	1.662	74	2.654	1.230	1.688	400	5.303	2.219	3.350	474
76	Mongiana	415	145	319	26	412	189	356	76	827	334	675	102
77	Montàuro	670	266	407	29	559	236	422	112	1.229	502	829	141
78	Montepaone	699	243	450	26	595	246	499	90	1.294	489	949	116
79	Monterosso Càlabro	958	351	676	26	943	391	719	169	1.901	742	1.395	195
80	Motta Santa Lucia	547	195	293	27	560	278	370	94	1.107	473	663	121
81	Nardodipace	713	205	486	28	645	219	518	106	1.358	424	1.004	134
82	Nicastro	9.483	3.505	5.622	269	8.762	3.928	5.843	1.376	18.245	7.433	11.485	1.645
83	Nicòtera	2.546	987	1.479	78	2.437	1.139	1.572	377	4.983	2.126	3.051	455
84	Nocera Tirinese	1.601	518	1.111	36	1.467	581	1.156	263	3.068	1.099	2.267	299
85	Olivadi	361	122	276	20	401	189	304	84	762	311	580	104
86	Palermi	609	244	493	23	598	254	523	133	1.207	498	1.016	156
87	Pallagòrio	683	252	430	25	586	234	453	95	1.269	486	883	120
88	Parghelia	629	273	350	24	633	355	358	112	1.262	628	708	136
89	Pentone	632	297	388	40	608	340	423	109	1.240	637	811	149
90	Petilia Policastro	3.624	1.320	2.070	102	3.397	1.401	2.097	410	7.021	2.721	4.167	512
91	Petrizzi	593	203	458	21	612	244	504	116	1.205	447	962	137
92	Petronà	990	369	681	36	958	433	685	137	1.948	802	1.366	173
93	Pianòpoli	689	251	427	19	621	288	436	103	1.310	539	863	122
94	Pizzo	2.968	1.175	1.588	112	2.707	1.201	1.645	478	5.675	2.376	3.233	590
95	Pizzoni	850	255	635	28	790	255	643	133	1.640	510	1.278	161
96	Platania	1.219	428	797	24	1.146	491	805	195	2.365	919	1.602	219
97	Polia	984	295	702	23	1.027	434	798	185	2.011	729	1.500	208
98	Ricadi	1.314	537	854	36	1.293	645	878	209	2.607	1.182	1.732	245
99	Roccabernarda	826	317	534	15	847	358	536	113	1.673	675	1.070	128
100	Rocca di Neto	1.256	455	687	30	1.101	394	690	112	2.357	849	1.377	142
101	Rombiolo	1.310	415	875	49	1.239	562	1.020	277	2.549	977	1.895	326
102	Sambiasè	5.491	2.046	3.660	139	5.281	2.354	3.750	796	10.772	4.400	7.410	935
103	San Calògero	1.100	373	760	46	1.094	462	824	194	2.194	835	1.584	240
104	San Costantino Càlabro	696	219	425	37	709	335	514	146	1.405	554	939	183

(a) Maschi in età da 16 anni in poi; femmine in età da 14 anni in poi. — (b) Compresi i separati legalmente. — (c) Compresi i divorziati.

Seque: TAV. 3 — Popolazione residente, per sesso e stato civile

N. d'or- dine	C O M U N I	M A S C H I				F E M M I N E				T O T A L E			
		celibi		coniugati (b)	vedovi (c)	nubili		coniugate (b)	vedove (c)	celibi e nubili		coniugati (b)	vedovi (c)
		TOTALE	in età matrimo- niabile (a)			TOTALE	in età matrimo- niabile (a)			TOTALE	in età matrimo- niabile (a)		
105	San Floro	403	151	315	12	414	178	318	75	817	329	633	87
106	San Gregorio d'Ipbona	741	276	500	23	687	294	517	118	1.428	570	1.017	141
107	San Mango d'Aquino	630	246	471	21	644	318	494	144	1.274	564	965	165
108	San Mauro Marchesato	1.024	358	536	27	840	335	548	84	1.864	693	1.084	111
109	San Nicola da Crissa	1.155	385	772	49	1.218	549	823	216	2.373	934	1.595	265
110	San Nicola dell'Alto	821	366	485	24	720	353	496	141	1.541	719	981	165
111	San Pietro a Maida	1.101	390	784	55	1.022	397	828	188	2.123	787	1.612	243
112	San Pietro Apòstolo	701	249	579	29	731	320	617	138	1.432	569	1.196	167
113	San Sòstene	666	212	462	23	705	275	494	132	1.371	487	956	155
114	Santa Caterina dello Iònio	1.062	430	690	37	1.111	544	715	149	2.173	974	1.405	186
115	Sant'Andrea Apòstolo dello Iònio	1.343	540	832	45	1.457	811	970	265	2.800	1.351	1.802	310
116	Santa Severina	977	394	510	38	870	368	516	92	1.847	762	1.026	130
117	Sant'Eufèmia Lamèzia	526	178	341	15	481	186	309	36	1.007	364	650	51
118	Sant'Onòfrio	1.428	524	993	38	1.317	538	1.034	259	2.745	1.062	2.027	297
119	San Vito sullo Iònio	1.170	418	814	43	1.189	547	868	205	2.359	965	1.682	248
120	Satriano	1.067	384	725	30	1.089	500	755	173	2.156	884	1.480	203
121	Savelli	956	359	619	32	871	398	684	200	1.827	757	1.303	232
122	Scandale	953	315	545	20	910	320	537	122	1.863	635	1.082	142
123	Sellia	971	348	691	39	956	391	707	158	1.927	739	1.398	197
124	Serra San Bruno	2.523	983	1.408	84	2.543	1.247	1.436	354	5.066	2.230	2.844	438
125	Serrastretta	1.551	557	1.109	60	1.633	761	1.221	299	3.184	1.318	2.330	359
126	Sersale	1.862	731	1.175	65	1.731	775	1.192	227	3.593	1.506	2.367	292
127	Settingiano	552	211	421	19	518	238	431	67	1.070	449	852	86
128	Simbàrio	814	287	488	24	700	296	502	127	1.514	583	990	151
129	Simeri Crichi	951	351	556	29	857	367	572	130	1.808	718	1.128	159
130	Sorbo San Basile	693	246	381	16	586	248	393	49	1.279	494	774	65
131	Sorianello	556	213	351	20	593	247	353	83	1.149	460	704	103
132	Soriano Calabro	1.283	477	764	34	1.181	522	793	185	2.464	999	1.557	219
133	Soverato	1.416	575	828	31	1.430	693	838	181	2.846	1.268	1.666	212
134	Soveria Mannelli	1.450	582	830	33	1.166	522	857	217	2.616	1.104	1.687	250
135	Soveria Simeri	620	254	374	31	570	257	374	69	1.190	511	748	100
136	Spàdola	257	104	156	10	282	144	161	53	539	248	317	63
137	Spilinga	792	299	415	45	690	353	462	148	1.482	652	877	193
138	Squillace	993	355	628	18	948	392	647	157	1.941	747	1.275	175
139	Staletti	606	214	462	22	593	231	482	119	1.199	445	944	141
140	Stefanàconi	884	330	597	29	849	370	607	149	1.733	700	1.204	178
141	Stròngoli	2.137	766	1.209	46	2.058	810	1.219	225	4.195	1.576	2.428	271
142	Taverna	939	367	569	25	839	357	583	116	1.778	724	1.152	141
143	Tiriolo	1.398	565	980	44	1.335	651	1.021	253	2.733	1.216	2.001	297
144	Torre di Ruggiero	809	297	490	22	773	349	511	135	1.582	646	1.001	157
145	Tropea	2.118	844	1.106	72	2.184	1.115	1.148	325	4.302	1.959	2.254	397
146	Umbriatico	514	219	355	13	506	219	357	65	1.020	438	712	78
147	Valleflorita	724	263	556	26	682	279	571	117	1.406	542	1.127	143
148	Vallelonga	714	264	492	19	717	354	517	178	1.431	618	1.009	197
149	Vazzano	558	199	422	12	508	196	425	104	1.066	395	847	116
150	Verzino	765	270	514	16	635	250	531	97	1.400	520	1.045	113
151	Vibo Valentia	6.703	2.532	4.086	216	6.514	3.023	4.232	989	13.217	5.555	8.318	1.205
152	Zaccanòpoli	294	125	245	7	313	142	265	80	607	267	510	87
153	Zagarise	840	312	494	29	750	334	507	102	1.590	646	1.001	131
154	Zambrone	585	206	402	19	595	250	424	103	1.180	456	826	122
155	Zungri	634	226	437	25	526	213	464	132	1.160	439	901	157
	Provincia	209.850	77.698	133.039	6.662	199.478	87.848	138.240	31.196	409.328	165.546	271.279	37.858

(a) Maschi in età da 16 anni in poi; femmine in età da 14 anni in poi. — (b) Compresi i separati legalmente. — (c) Compresi i divorziati.

TAV. 4 — Popolazione residente,

N. d'ordine	C O M U N I	M A S C H I											
		fino a 6 anni	da 6 a 10	da 10 a 14	da 14 a 18	da 18 a 21	da 21 a 25	da 25 a 35	da 35 a 45	da 45 a 55	da 55 a 60	da 60 a 65	da 65 in poi
1	Acquaro	393	161	197	189	134	134	271	212	154	56	54	122
2	Albi	189	115	100	112	68	87	168	174	108	32	19	93
3	Amàroni	148	71	86	77	53	68	119	121	68	28	24	58
4	Amato	163	79	82	93	57	68	149	114	76	20	22	79
5	Àndali	407	173	190	170	137	162	285	249	161	50	38	115
6	Arena	310	111	155	150	105	112	227	238	98	41	40	129
7	Argusto	73	46	45	33	33	34	66	48	37	6	9	30
8	Badolato	340	193	193	199	145	156	301	285	170	69	56	168
9	Belcastro	223	96	105	115	73	107	153	131	103	34	26	70
10	Belvedere di Spinello	267	110	125	137	100	119	190	158	148	43	31	63
11	Bòrgia	455	210	255	247	149	197	363	348	233	70	56	192
12	Briàtico	377	204	227	218	142	169	303	282	184	72	63	147
13	Brognaturo	74	42	35	38	24	38	66	44	42	14	11	27
14	Caccuri	214	110	126	97	86	102	180	156	117	34	23	79
15	Capistrano	166	75	69	88	53	67	128	106	80	35	14	52
16	Caraffa di Catanzaro	231	103	78	107	78	92	176	132	87	40	21	67
17	Cardinale	356	147	149	129	106	137	239	210	136	39	27	128
18	Carfizzi	93	42	56	75	36	49	94	99	74	17	15	51
19	Carlòpoli	262	149	156	160	147	150	278	212	166	52	42	69
20	Casabona	311	168	189	230	168	191	246	248	236	78	36	105
21	Castelsilano	130	73	84	78	72	75	128	149	97	24	11	70
22	Catanzaro	4.654	2.511	2.363	2.214	1.740	2.196	4.212	3.818	2.760	894	624	1.372
23	Cenadi	99	42	45	52	36	34	68	58	41	8	18	58
24	Cètrache	147	80	75	68	35	36	78	88	44	20	17	56
25	Cerènzia	120	62	60	34	35	53	94	88	51	14	11	38
26	Cerva	125	74	82	91	58	43	97	93	79	24	8	45
27	Cessaniti	287	150	161	171	110	118	250	234	147	62	54	164
28	Chiaravalle Centrale	517	267	281	271	204	254	488	413	246	118	65	235
29	Cicala	114	53	75	97	55	64	121	125	93	31	23	53
30	Cirò	1.069	545	535	498	381	470	918	706	495	172	155	342
31	Conflenti	387	207	209	236	142	179	348	281	207	64	61	137
32	Cortale	306	144	153	170	137	148	301	265	195	66	49	129
33	Cotronei	391	192	228	232	170	217	349	317	255	59	43	121
34	Cròpani	309	160	177	166	117	129	247	220	174	49	29	81
35	Crotone	2.923	1.500	1.408	1.362	988	1.169	2.254	1.917	1.451	405	302	553
36	Crùcoli	277	116	156	141	106	111	202	198	128	47	30	81
37	Curinga	494	249	260	284	231	233	483	356	281	96	84	165
38	Cutro	1.095	506	502	446	312	377	580	565	410	119	97	170
39	Dasà	220	89	109	95	62	76	179	147	86	33	30	67
40	Dàvoli	353	162	162	158	108	141	245	233	126	52	40	143
41	Decollatura	354	206	217	268	176	193	381	318	244	74	80	189
42	Dinami	369	166	161	159	99	152	274	213	140	49	44	121
43	Dràpia	248	127	141	94	63	78	159	169	97	32	39	146
44	Fabrizia	382	168	197	197	128	174	293	281	184	56	39	175
45	Falerna	299	145	174	168	139	159	268	219	174	40	37	120
46	Feroletto Antico	246	135	157	161	111	122	227	184	143	47	35	80
47	Filadèlfia	808	386	385	360	300	341	646	581	361	137	102	283
48	Filandari	189	79	82	107	65	77	155	144	81	32	35	92
49	Filogaso	136	60	63	51	49	59	95	78	58	22	10	33
50	Fossato Serralta	92	36	35	47	42	45	74	70	49	18	15	45
51	Francavilla Angitola	194	79	89	100	88	96	177	160	98	37	37	87
52	Fràncica	220	95	107	92	60	71	115	121	60	27	27	63

per sesso e classi di età

TOTALE	F E M M I N E													TOTALE	TOTALE POPOLAZIONE RESIDENTE	N. d'or- dine
	fino a 6 anni	da 6 a 10	da 10 a 14	da 14 a 18	da 18 a 21	da 21 a 25	da 25 a 35	da 35 a 45	da 45 a 55	da 55 a 60	da 60 a 65	da 65 in poi				
2.077	335	163	186	172	127	164	293	283	209	84	88	146	2.250	4.327	1	
1.265	203	71	88	85	72	85	184	171	110	52	37	97	1.255	2.520	2	
921	146	60	71	68	61	66	131	118	84	50	35	72	962	1.883	3	
1.002	168	72	81	73	58	81	133	135	106	53	34	99	1.093	2.095	4	
2.137	378	191	165	185	137	169	271	227	169	71	50	99	2.112	4.249	5	
1.716	278	117	160	139	91	113	237	234	170	73	69	168	1.849	3.565	6	
460	65	29	38	30	23	39	56	55	52	23	19	51	480	940	7	
2.275	359	179	197	200	130	195	312	306	270	116	97	206	2.567	4.842	8	
1.236	181	117	106	94	71	82	170	136	123	53	33	71	1.237	2.473	9	
1.491	251	127	123	120	81	113	197	169	116	50	34	91	1.472	2.963	10	
2.775	442	225	244	223	168	203	373	400	276	131	108	263	3.056	5.831	11	
2.388	348	175	176	202	144	155	299	305	233	99	97	205	2.438	4.826	12	
455	79	31	34	34	31	31	78	55	46	17	18	48	502	957	13	
1.324	195	84	99	118	83	108	179	147	116	52	34	78	1.293	2.617	14	
933	169	73	65	73	55	64	142	109	96	42	30	100	1.018	1.951	15	
1.212	214	93	102	93	86	83	169	139	104	48	39	68	1.238	2.450	16	
1.803	352	142	146	141	91	124	257	236	167	82	67	182	1.987	3.790	17	
701	87	49	60	56	39	49	93	101	73	39	29	65	740	1.441	18	
1.843	290	167	172	186	114	166	252	226	169	65	37	119	1.963	3.806	19	
2.206	300	157	202	194	168	161	288	233	244	75	59	135	2.216	4.422	20	
991	123	62	66	67	59	77	137	138	111	40	26	102	1.008	1.999	21	
29.358	4.340	2.417	2.378	2.274	1.729	2.245	4.406	4.007	2.877	1.187	897	1.854	30.611	59.969	22	
559	97	39	40	43	35	42	96	86	56	25	36	57	652	1.211	23	
744	155	64	67	64	54	64	115	108	80	32	23	85	911	1.655	24	
660	110	54	53	51	32	43	112	72	50	18	25	45	665	1.325	25	
819	139	61	59	74	53	50	117	109	65	31	23	45	826	1.645	26	
1.908	292	143	169	163	112	139	255	274	207	109	98	220	2.181	4.089	27	
3.359	545	292	258	267	204	288	522	405	309	152	139	265	3.646	7.005	28	
904	118	65	78	75	72	80	133	119	109	40	25	95	1.009	1.913	29	
6.286	1.100	514	498	515	361	403	844	725	552	256	197	378	6.343	12.629	30	
2.458	380	188	210	195	174	159	381	301	252	118	97	187	2.642	5.100	31	
2.063	288	131	165	164	135	150	320	272	252	119	98	252	2.346	4.409	32	
2.574	384	194	192	228	171	216	332	312	234	93	58	157	2.571	5.145	33	
1.858	275	153	149	156	99	130	272	223	164	54	39	88	1.802	3.660	34	
16.232	2.627	1.365	1.403	1.307	923	1.111	2.259	1.829	1.292	499	366	715	15.696	31.923	35	
1.593	257	122	141	161	111	106	210	200	182	75	43	129	1.737	3.330	36	
3.216	441	233	254	308	205	268	433	376	344	168	120	239	3.389	6.605	37	
5.179	1.024	447	469	393	258	300	624	520	376	147	110	233	4.901	10.080	38	
1.193	201	68	104	101	77	72	183	192	113	66	49	109	1.335	2.523	39	
1.923	328	129	176	152	129	135	269	236	165	103	71	211	2.104	4.027	40	
2.700	346	172	227	221	186	219	413	385	335	159	104	213	2.980	5.680	41	
1.947	337	151	178	149	118	137	311	251	193	100	89	165	2.179	4.126	42	
1.393	207	120	134	121	73	99	249	266	145	88	75	202	1.779	3.172	43	
2.274	425	150	174	158	122	165	306	329	230	96	90	222	2.467	4.741	44	
1.942	276	150	137	181	132	137	288	251	201	77	73	147	2.050	3.992	45	
1.648	223	118	167	161	85	136	206	238	160	59	51	142	1.746	3.394	46	
4.690	755	347	336	438	286	336	637	588	462	206	175	368	4.984	9.674	47	
1.138	184	89	105	97	75	86	151	161	116	54	55	126	1.299	2.437	48	
714	132	47	55	57	33	48	101	85	60	30	24	43	715	1.429	49	
568	99	47	50	49	39	52	67	66	61	27	19	62	638	1.206	50	
1.242	222	99	103	97	84	113	176	156	133	66	53	114	1.416	2.658	51	
1.058	194	102	93	86	45	74	156	146	87	48	53	83	1.167	2.225	52	

Segue: TAV. 4 — Popolazione residente,

N. d'ordine	C O M U N I	M A S C H I											
		fino a 6 anni	da 6 a 10	da 10 a 14	da 14 a 18	da 18 a 21	da 21 a 25	da 25 a 35	da 35 a 45	da 45 a 55	da 55 a 60	da 60 a 65	da 65 in poi
53	Gagliato	116	72	68	71	54	67	118	113	85	20	25	61
54	Gasperina	262	125	144	131	94	132	217	208	146	55	44	153
55	Gerocarne	420	179	208	169	119	161	282	219	147	60	34	104
56	Gimigliano	467	241	277	247	205	222	401	398	258	81	52	194
57	Girifalco	462	223	230	246	212	243	434	409	308	106	88	206
58	Gizzeria	464	201	261	224	163	203	342	315	205	79	44	136
59	Guardavalle	570	246	300	302	202	247	454	373	263	99	100	189
60	Ionadi	122	53	74	78	60	62	109	109	59	24	27	58
61	Isca sullo IONIO	246	102	122	152	123	129	184	226	133	44	26	105
62	Ìsola di Capo Rizzuto	713	325	345	288	195	245	424	380	275	88	60	125
63	Jacurso	128	56	66	60	46	63	136	113	75	26	25	71
64	Jòppolo	270	117	146	154	89	117	253	243	110	49	51	142
65	Limbadi	455	211	235	199	134	152	280	254	155	76	57	171
66	Magisano	243	122	125	113	79	91	191	171	111	38	31	102
67	Màida	536	257	276	254	176	186	390	367	291	68	48	164
68	Maierato	270	138	177	147	112	131	248	214	154	50	56	155
69	Marcedusa	127	53	56	63	49	35	83	79	46	21	17	29
70	Marcellinara	136	68	75	68	58	73	126	123	96	28	14	76
71	Martirano Lombardo	336	157	177	214	143	160	293	207	200	56	44	99
72	Melissa	295	155	177	176	104	145	214	184	157	46	25	75
73	Mesoraca	751	278	309	313	236	263	491	393	318	95	60	176
74	Miglierina	140	74	76	69	52	70	123	91	69	21	16	63
75	Mileto	714	349	391	400	274	335	584	493	380	135	93	237
76	Mongiana	127	45	66	61	46	50	92	100	59	24	18	72
77	Montàuro	180	77	97	101	55	94	140	146	86	25	23	82
78	Montepaone	225	84	95	109	79	78	159	122	92	35	27	70
79	Monterosso Càlabro	272	140	138	144	98	109	226	190	135	52	34	122
80	Motta Santa Lucia	169	83	70	76	65	71	83	96	51	21	23	59
81	Nardodipace	245	91	111	113	64	95	154	144	98	23	14	75
82	Nicastro	2.584	1.374	1.347	1.331	1.008	1.073	2.039	1.820	1.308	424	314	752
83	Nicòtera	649	360	380	354	222	268	529	505	296	138	109	293
84	Nocera Tirinese	477	227	261	242	169	198	394	324	193	54	58	151
85	Olivadi	126	48	46	48	45	44	76	84	48	13	18	61
86	Palermi	168	72	79	96	76	78	175	138	87	32	31	93
87	Pallagòrio	195	75	107	93	70	77	150	148	102	17	14	90
88	Parghelia	137	91	89	75	63	79	118	122	94	36	26	73
89	Pentone	138	67	76	112	76	88	122	109	102	32	27	111
90	Petilia Policastro	1.032	489	528	512	404	463	727	623	505	145	109	259
91	Petrizzi	177	81	89	89	63	70	146	146	67	25	31	88
92	Petronà	285	124	136	149	119	120	220	218	167	42	33	94
93	Pianòpoli	197	94	94	103	74	81	141	159	85	25	24	58
94	Pizzo	769	431	401	353	276	318	646	576	404	129	119	246
95	Pizzoni	283	116	135	112	97	137	202	160	106	45	31	89
96	Platania	358	156	183	185	142	166	281	220	161	47	52	89
97	Polia	319	144	156	133	92	108	233	175	128	54	33	134
98	Ricadi	265	184	220	205	132	166	279	294	155	73	59	172
99	Roccabernarda	241	92	112	131	101	98	168	170	132	40	31	59
100	Rocca di Neto	345	170	188	188	133	169	260	189	177	65	21	68
101	Rombiolo	407	183	210	188	119	135	297	261	139	74	52	169
102	Sambiasè	1.499	795	743	796	536	679	1.411	1.107	760	276	208	480
103	San Calògero	302	146	188	189	117	144	239	196	144	62	61	118
104	San Costantino Càlabro	230	99	94	102	64	79	140	122	75	39	36	78

per sesso e classi di età

TOTALE	F E M M I N E												TOTALE	TOTALE POPOLAZIONE RESIDENTE	N. d'or- dine
	fino a 6 anni	da 6 a 10	da 10 a 14	da 14 a 18	da 18 a 21	da 21 a 25	da 25 a 35	da 35 a 45	da 45 a 55	da 55 a 60	da 60 a 65	da 65 in poi			
870	112	57	58	77	41	50	121	131	83	38	30	100	898	1.768	53
1.711	261	122	140	144	109	115	230	251	187	93	75	216	1.952	3.603	54
2.102	370	185	165	168	115	152	291	253	170	64	73	113	2.119	4.221	55
3.043	458	254	266	263	200	236	465	398	264	133	96	209	3.242	6.285	56
3.167	481	205	199	241	220	221	473	397	387	171	135	262	3.392	6.559	57
2.637	487	218	215	238	183	192	410	340	222	102	84	158	2.849	5.486	58
3.345	532	227	287	275	206	260	488	404	316	147	125	260	3.527	6.872	59
835	120	56	64	75	49	64	122	107	84	39	51	79	910	1.745	60
1.592	238	95	132	141	108	132	235	214	175	77	55	146	1.748	3.340	61
3.463	683	309	327	259	178	219	448	388	248	113	87	133	3.392	6.855	62
865	132	56	72	66	51	60	151	115	95	50	46	98	1.001	1.806	63
1.741	267	98	138	126	108	120	283	237	178	98	96	235	1.984	3.725	64
2.379	406	213	225	210	144	184	338	337	273	111	101	246	2.788	5.167	65
1.417	183	90	109	103	93	98	175	162	122	56	48	114	1.362	2.779	66
3.013	510	240	248	256	209	223	413	384	296	118	86	246	3.229	6.242	67
1.852	274	126	175	150	101	117	254	271	239	89	83	149	2.028	3.880	68
658	123	46	38	58	34	47	94	64	60	14	20	33	631	1.289	69
941	127	52	80	71	60	83	140	141	109	44	35	86	1.028	1.969	70
2.086	285	159	150	171	131	170	318	251	221	81	66	143	2.146	4.232	71
1.753	250	143	150	153	110	125	220	171	138	76	53	88	1.677	3.430	72
3.683	726	283	308	291	217	273	478	402	337	117	88	189	3.709	7.392	73
864	145	59	59	71	51	62	128	146	93	36	36	89	975	1.839	74
4.385	673	333	418	382	251	329	600	589	454	200	161	352	4.742	9.127	75
760	117	50	56	65	48	70	111	98	90	38	29	72	844	1.604	76
1.106	164	72	87	77	61	85	125	131	102	40	45	104	1.093	2.199	77
1.175	182	77	90	88	76	68	167	151	105	40	47	93	1.184	2.359	78
1.660	273	123	156	124	98	101	220	213	193	84	69	177	1.831	3.491	79
867	127	74	81	102	63	65	139	121	94	49	32	77	1.024	1.891	80
1.227	223	106	97	101	82	83	160	154	99	52	34	78	1.269	2.496	81
15.374	2.344	1.228	1.262	1.234	971	1.137	2.231	1.990	1.395	597	504	1.088	15.981	31.355	82
4.103	651	315	332	317	247	270	561	538	387	211	168	389	4.386	8.489	83
2.748	483	193	210	247	173	187	389	354	262	123	86	179	2.886	5.634	84
657	106	39	67	65	47	56	102	102	73	29	25	78	789	1.446	85
1.125	189	69	86	82	82	85	174	141	120	60	60	106	1.254	2.379	86
1.138	170	82	100	91	48	73	171	138	97	27	33	104	1.134	2.272	87
1.003	129	77	72	86	60	65	141	146	116	54	41	116	1.103	2.106	88
1.060	122	70	76	95	70	94	150	124	124	46	64	105	1.140	2.200	89
5.796	971	500	525	491	366	450	767	650	540	198	146	300	5.904	11.700	90
1.072	192	89	87	84	67	78	145	162	98	52	47	131	1.232	2.304	91
1.707	274	107	144	146	95	122	259	201	150	62	56	164	1.780	3.487	92
1.135	156	73	104	99	68	73	155	142	114	41	33	102	1.160	2.295	93
4.668	704	405	397	341	277	292	661	557	423	213	177	383	4.830	9.498	94
1.513	286	131	118	122	93	109	196	165	136	60	56	94	1.566	3.079	95
2.040	349	156	150	175	136	187	278	221	177	103	83	131	2.146	4.186	96
1.709	297	137	159	143	133	142	278	222	188	75	68	168	2.010	3.719	97
2.204	270	161	217	207	133	157	263	294	246	97	94	241	2.380	4.584	98
1.375	246	109	134	159	98	114	156	171	118	57	50	84	1.496	2.871	99
1.973	332	166	209	180	117	121	256	184	159	49	42	88	1.903	3.876	100
2.234	346	168	163	190	123	151	330	355	237	126	104	243	2.536	4.770	101
9.290	1.453	689	785	796	545	721	1.491	1.186	821	382	296	662	9.827	19.117	102
1.906	303	158	171	169	141	145	256	249	205	81	70	164	2.112	4.018	103
1.158	189	91	94	91	75	86	184	180	138	60	71	110	1.369	2.527	104

Segue: Tav. 4 — Popolazione residente,

N. d'or- dine	C O M U N I	M A S C H I											
		fino a 6 anni	da 6 a 10	da 10 a 14	da 14 a 18	da 18 a 21	da 21 a 25	da 25 a 35	da 35 a 45	da 45 a 55	da 55 a 60	da 60 a 65	da 65 in poi
105	San Floro	108	57	56	67	46	55	85	100	62	21	12	61
106	San Gregorio d'Ippona	207	110	97	101	78	85	196	161	81	36	38	74
107	San Mango d'Aquino	176	78	89	85	73	95	173	119	111	37	15	71
108	San Mauro Marchesato	302	137	143	142	95	117	186	188	120	39	31	87
109	San Nicola da Crissa	350	172	164	167	145	145	263	221	156	51	26	116
110	San Nicola dell'Alto	183	98	114	106	84	95	211	163	142	27	23	84
111	San Pietro a Màida	337	156	134	152	125	166	265	243	159	37	49	117
112	San Pietro Apòstolo	202	85	115	108	81	102	182	160	117	37	33	87
113	San Sòstene	224	88	86	103	70	81	154	130	73	36	22	84
114	Santa Caterina dello Ionio	279	122	139	171	125	132	260	209	130	53	31	138
115	Sant'Andrea Apòstolo dello Ionio	378	152	184	167	128	181	330	231	160	64	46	199
116	Santa Severina	271	117	122	140	96	110	219	161	134	52	32	71
117	Sant'Eufèmia Lamèzia	157	68	80	71	59	52	133	103	89	25	18	27
118	Sant'Onòfrio	444	190	188	187	139	197	348	286	186	84	70	140
119	San Vito sullo Ionio	357	165	170	158	112	141	274	251	174	64	36	125
120	Satriano	311	147	141	168	130	127	231	226	134	46	45	116
121	Savelli	266	110	150	133	109	111	197	224	133	38	24	112
122	Scandale	283	128	151	152	87	112	207	154	125	46	21	52
123	Sellia	265	124	158	143	100	112	238	224	146	59	34	98
124	Serra San Bruno	682	347	351	325	263	309	482	440	359	130	86	241
125	Serrastretta	441	207	228	224	172	206	359	350	203	74	63	193
126	Sersale	497	228	262	284	188	231	429	398	266	89	63	167
127	Settingiano	167	65	78	68	61	73	140	123	84	38	23	72
128	Simbàrio	245	126	99	108	93	102	193	146	103	25	14	72
129	Simeri Crichi	241	138	141	163	103	118	204	156	127	47	33	65
130	Sorbo San Basile	190	94	97	120	75	88	123	113	88	29	18	55
131	Sorianello	137	76	86	95	64	76	114	85	86	29	20	59
132	Soriano Càlabro	328	185	185	186	125	168	253	223	186	56	50	136
133	Soverato	354	195	192	188	136	173	300	308	207	63	42	117
134	Soveria Mannelli	357	198	212	216	156	179	295	302	187	48	38	125
135	Soveria Simeri	150	72	96	99	60	94	142	108	95	32	19	58
136	Spàdola	65	36	35	35	22	31	62	47	47	6	8	29
137	Spilinga	174	116	142	120	91	73	150	145	83	28	20	110
138	Squillace	273	157	143	125	87	147	224	161	158	50	44	70
139	Staletti	173	91	85	83	73	76	141	138	73	35	27	95
140	Stefanàconi	258	105	127	137	89	118	202	185	96	44	42	107
141	Stròngoli	588	300	327	298	204	240	447	372	302	101	72	141
142	Taverna	252	128	122	130	84	119	212	182	143	44	38	79
143	Tiriolo	374	182	185	197	161	188	371	301	200	79	58	126
144	Torre di Ruggiero	229	96	135	110	103	108	170	128	111	30	31	70
145	Tropea	561	279	295	305	200	245	375	368	301	98	79	190
146	Umbriàtico	128	60	73	77	62	62	127	107	77	30	17	62
147	Valleflorita	206	97	108	126	75	77	214	151	100	41	35	76
148	Vallelonga	218	81	105	101	78	86	190	128	84	33	32	89
149	Vazzano	169	60	87	86	60	77	140	126	71	27	21	68
150	Verzino	199	106	129	113	75	89	177	167	102	31	25	82
151	Vibo Valèntia	1.821	969	939	906	667	796	1.548	1.323	882	294	273	587
152	Zaccanòpoli	84	26	42	37	26	45	74	89	37	24	18	44
153	Zagarise	223	122	121	122	82	115	185	153	121	30	20	69
154	Zambrone	158	89	93	87	53	71	133	139	67	28	27	61
155	Zungri	186	80	101	100	58	73	157	130	66	28	25	92
	Provincia	58.478	28.624	30.207	29.752	21.625	25.665	47.217	41.568	29.074	9.783	7.538	20.020

per sesso e classi di età

TOTALE	F E M M I N E													TOTALE	TOTALE POPOLAZIONE RESIDENTE	N. d'or dine
	fino a 6 anni	da 6 a 10	da 10 a 14	da 14 a 18	da 18 a 21	da 21 a 25	da 25 a 35	da 35 a 45	da 45 a 55	da 55 a 60	da 60 a 65	da 65 in poi				
730	126	58	52	62	44	46	113	100	69	30	38	69	807	1.537	105	
1.264	204	88	101	94	75	79	179	188	117	58	49	90	1.322	2.586	106	
1.122	165	85	76	90	75	84	202	159	138	43	39	126	1.282	2.404	107	
1.587	254	122	129	132	69	119	181	168	132	55	33	78	1.472	3.059	108	
1.976	356	147	166	167	142	151	287	240	224	102	76	199	2.257	4.233	109	
1.330	166	89	112	95	75	107	194	156	126	80	58	99	1.357	2.687	110	
1.940	314	155	156	158	121	136	274	265	180	81	78	120	2.038	3.978	111	
1.309	214	98	99	108	101	111	194	187	143	63	52	116	1.486	2.795	112	
1.151	231	97	102	105	65	89	148	163	99	68	44	120	1.331	2.482	113	
1.789	278	128	161	159	105	127	277	217	173	85	70	195	1.975	3.764	114	
2.220	329	169	148	174	138	178	395	318	257	155	154	277	2.692	4.912	115	
1.525	218	144	140	130	93	99	184	144	149	58	32	87	1.478	3.003	116	
882	148	76	71	67	49	51	121	116	77	23	8	19	826	1.708	117	
2.459	410	175	194	189	143	172	344	313	217	127	98	228	2.610	5.069	118	
2.027	346	141	155	149	119	153	330	241	240	98	73	217	2.262	4.289	119	
1.822	296	144	149	160	118	122	272	239	180	79	64	194	2.017	3.839	120	
1.607	227	112	134	135	107	103	245	248	167	59	43	175	1.755	3.362	121	
1.518	305	143	143	122	91	122	200	160	123	37	40	83	1.569	3.087	122	
1.701	299	125	141	148	103	124	255	210	151	74	66	125	1.821	3.522	123	
4.015	624	319	353	313	222	313	584	508	434	200	145	318	4.333	8.348	124	
2.720	420	207	245	225	184	226	451	390	297	134	127	247	3.153	5.873	125	
3.102	470	214	272	277	189	269	440	366	263	122	98	170	3.150	6.252	126	
992	140	65	75	76	52	75	151	124	92	46	37	83	1.016	2.008	127	
1.326	210	90	104	107	62	95	181	160	130	50	35	105	1.329	2.655	128	
1.536	246	118	126	135	85	115	195	174	131	74	53	107	1.559	3.095	129	
1.090	166	85	87	108	69	84	110	100	104	39	16	60	1.028	2.118	130	
927	191	73	82	70	67	71	132	116	95	45	39	48	1.029	1.956	131	
2.081	343	145	171	155	117	159	285	249	206	92	72	165	2.159	4.240	132	
2.275	359	199	179	191	138	153	369	335	214	95	75	142	2.449	4.724	133	
2.313	286	187	171	166	141	162	314	276	230	92	60	155	2.240	4.553	134	
1.025	146	71	96	102	63	80	117	122	94	43	25	54	1.013	2.038	135	
423	59	34	45	48	23	36	65	52	54	14	20	46	496	919	136	
1.252	150	85	102	98	66	78	161	160	146	56	61	137	1.300	2.552	137	
1.639	275	129	152	134	92	119	216	190	173	87	61	124	1.752	3.391	138	
1.090	178	80	104	85	61	76	138	158	95	63	42	114	1.194	2.284	139	
1.510	233	116	130	126	75	86	203	219	138	73	71	135	1.605	3.115	140	
3.392	610	301	337	319	219	218	455	375	298	141	81	148	3.502	6.894	141	
1.533	250	116	116	105	75	106	211	196	134	61	55	113	1.538	3.071	142	
2.422	337	155	192	215	154	198	378	315	246	123	90	206	2.609	5.031	143	
1.321	218	94	112	129	96	113	172	148	114	49	57	117	1.419	2.740	144	
3.296	447	308	314	281	215	276	443	433	378	152	132	278	3.657	6.953	145	
882	143	74	70	89	53	71	114	99	75	44	35	61	928	1.810	146	
1.306	201	94	108	97	91	94	185	161	125	55	60	99	1.370	2.676	147	
1.225	185	95	83	98	91	73	200	164	129	71	64	159	1.412	2.687	148	
992	150	83	79	75	46	69	132	142	89	36	45	91	1.037	2.029	149	
1.295	195	78	112	109	75	80	178	154	111	51	28	92	1.263	2.558	150	
11.005	1.763	829	899	897	654	781	1.638	1.497	1.071	514	398	794	11.735	22.740	151	
546	87	35	49	34	23	36	80	103	60	37	29	85	658	1.204	152	
1.363	195	104	117	124	83	96	180	158	122	43	53	84	1.359	2.722	153	
1.006	171	78	96	92	58	62	140	156	87	61	43	78	1.122	2.128	154	
1.096	134	88	91	88	57	54	139	136	102	62	59	112	1.122	2.218	155	
349.551	55.423	27.050	29.162	28.827	21.192	25.556	49.788	44.472	33.663	14.990	12.156	26.635	368.914	718.465		

TAV. 5 — Popolazione residente in età da 6 anni in poi,

N. d'or- dine	COMUNI	ANALFABETI				FORNITI							
		TOTALE		IN ETÀ DI OBBLIGO SCOLASTICO (da 6 a 14 anni)		PRIVI DI TITOLO DI STUDIO		di scuola elementare		di scuola media inferiore		classica e scientifica	
		MF	M	MF	M	MF	M	MF	M	MF	M	MF	M
1	Acquaro	1.402	390	94	38	954	523	1.159	702	35	29	20	19
2	Albi	457	190	21	12	535	278	1.078	565	24	19	4	4
3	Amàroni	728	287	30	17	525	298	303	163	13	11	5	5
4	Amato	549	191	46	27	551	303	627	317	19	17	3	3
5	Àndali	1.271	510	109	45	1.416	735	703	425	36	30	5	3
6	Arena	1.156	356	73	30	955	514	791	482	31	24	8	8
7	Argusto	302	104	49	31	93	44	387	223	14	12	2	2
8	Badolato	1.701	552	212	84	1.344	727	980	566	56	43	17	14
9	Belcastro	911	411	95	52	914	454	198	117	14	9	11	11
10	Belvedere di Spinello	902	410	83	33	811	422	691	364	19	12	8	8
11	Bòrgia	1.817	552	199	85	1.746	958	1.210	681	94	78	16	15
12	Briàtico	1.124	345	84	48	960	494	1.879	1.068	52	40	29	25
13	Brognaturo	185	44	5	1	249	138	353	184	5	5	2	2
14	Caccuri	448	154	10	6	359	202	1.341	703	23	19	13	12
15	Capistrano	582	159	45	19	798	454	196	128	18	12	5	5
16	Caraffa di Catanzaro	763	219	48	14	752	408	455	326	19	15	3	3
17	Cardinale	1.257	496	97	49	818	425	941	476	36	26	14	13
18	Carfizzi	368	146	20	6	101	48	762	390	16	13	4	4
19	Carlòpoli	839	372	49	30	1.267	629	1.074	525	36	27	9	8
20	Casabona	1.375	587	194	92	956	506	1.399	743	45	33	8	8
21	Castelsilano	327	114	6	4	733	381	619	316	31	21	8	6
22	Catanzaro	11.344	4.258	1.283	577	10.858	4.793	20.227	10.414	4.091	2.402	782	529
23	Cenadi	339	92	11	6	361	190	309	174	2	1	2	1
24	Cètrache	451	174	39	24	384	185	495	220	13	11	3	3
25	Cerènzia	254	88	5	2	380	211	426	213	19	15	4	3
26	Cerva	358	143	37	18	519	268	473	260	11	7	4	4
27	Cessaniti	1.345	320	57	27	1.265	728	843	531	20	15	7	5
28	Chiaravalle Centrale	2.149	695	147	56	1.509	798	2.082	1.202	86	64	25	21
29	Cicala	668	282	32	17	549	268	425	213	25	19	4	4
30	Cirò	3.794	1.763	370	194	4.064	2.059	2.242	1.130	165	113	50	43
31	Conflenti	1.274	357	78	27	694	370	2.269	1.265	38	31	18	15
32	Cortale	1.230	377	88	47	1.421	757	1.063	545	45	34	11	8
33	Cotronei	1.163	476	77	37	1.665	859	1.399	740	83	67	14	13
34	Cròpani	972	439	90	41	761	392	1.252	658	47	32	10	7
35	Crotone	5.435	2.191	480	233	6.838	3.367	11.301	5.837	1.726	1.175	332	248
36	Crùcoli	896	281	45	18	755	359	1.044	601	53	40	13	11
37	Curinga	1.744	527	154	71	1.082	593	2.717	1.523	59	37	21	17
38	Cutro	3.298	1.619	456	235	2.717	1.405	1.777	929	97	76	19	18
39	Dasà	715	176	49	19	432	213	903	538	31	25	8	7
40	Dàvoli	1.320	424	115	50	900	464	1.025	602	43	33	20	20
41	Decollatura	1.042	361	63	25	1.160	566	2.595	1.299	67	39	25	21
42	Dinami	1.321	374	90	50	1.032	571	1.013	586	17	13	16	16
43	Dràpia	616	167	9	6	610	284	1.418	645	31	23	15	12
44	Fabrizia	2.081	828	149	75	595	330	1.168	669	28	19	16	14
45	Falerna	825	243	95	40	1.721	895	765	420	51	43	10	10
46	Feroletto Antico	706	184	43	24	480	246	1.670	915	39	34	9	9
47	Filadèlfia	3.611	1.190	274	108	2.063	1.185	2.271	1.397	79	53	36	27
48	Filandari	730	241	16	8	587	304	680	360	28	21	8	7
49	Filogaso	493	138	73	29	277	179	358	234	20	15	3	3
50	Fossato Serralta	230	91	16	4	166	73	592	296	7	7	4	4
51	Francavilla Angitola	622	175	41	15	581	275	961	533	33	29	11	11
52	Fràncica	807	303	58	35	560	305	420	215	8	6	3	2

per sesso: analfabeti; alfabeti, secondo il titolo di studio

A L F A B E T I																N. d'or- dine	
DI TITOLO DI STUDIO														T O T A L E			POPOLAZIONE RESIDENTE IN ETÀ DA 6 ANNI IN POI
di scuola media superiore								di università		T O T A L E		IN ETÀ DI OBBLIGO SCOLASTICO (da 6 a 14 anni)					
magistrale		tecnica, professionale e artistica		altri e non specificati		Totale		MF	M	MF	M	MF	M	MF	M		
MF	M	MF	M	MF	M	MF	M	MF	M	MF	M	MF	M	MF	M		
13	7	3	3	—	—	36	29	13	11	2.197	1.294	613	320	3.599	1.684	1	
12	5	11	9	—	—	27	18	7	6	1.671	886	353	203	2.128	1.076	2	
10	5	2	1	—	—	17	11	3	3	861	486	258	140	1.589	773	3	
10	4	1	—	—	—	14	7	4	4	1.215	648	268	134	1.764	839	4	
18	14	8	7	—	—	31	24	7	6	2.193	1.220	610	318	3.464	1.730	5	
20	8	3	1	—	—	31	17	13	13	1.821	1.050	470	236	2.977	1.406	6	
2	—	—	—	—	—	4	2	2	2	500	283	109	60	802	387	7	
16	6	10	8	—	—	43	28	19	19	2.442	1.383	550	302	4.143	1.935	8	
11	3	4	4	—	—	26	18	6	4	1.158	602	329	149	2.069	1.013	9	
7	3	2	1	—	—	17	12	5	4	1.543	814	402	202	2.445	1.224	10	
23	11	9	9	—	—	48	35	19	16	3.117	1.768	735	380	4.934	2.320	11	
29	12	6	6	—	—	64	43	22	21	2.977	1.666	698	383	4.101	2.011	12	
6	4	1	1	—	—	9	7	3	3	619	337	137	76	804	381	13	
12	8	3	3	—	—	28	23	9	9	1.760	956	409	230	2.208	1.110	14	
8	1	4	4	1	1	18	11	4	3	1.034	608	237	125	1.616	767	15	
9	6	2	2	—	—	14	11	2	2	1.242	762	328	167	2.005	981	16	
9	4	2	2	—	—	25	19	5	5	1.825	951	487	247	3.082	1.447	17	
7	4	1	1	—	—	12	9	2	2	893	462	187	92	1.261	608	18	
15	7	7	6	—	—	31	21	7	7	2.415	1.209	595	275	3.254	1.581	19	
14	6	5	3	—	—	27	17	9	9	2.436	1.308	522	265	3.811	1.895	20	
15	12	3	2	1	1	27	21	9	8	1.419	747	279	153	1.746	861	21	
1.252	274	1.228	1070	6	3	3.268	1.876	1.187	961	39.631	20.446	8.386	4.297	50.975	24.704	22	
1	1	—	—	—	—	3	2	1	1	676	368	155	81	1.015	460	23	
4	3	1	—	—	—	8	6	2	1	902	423	247	131	1.353	597	24	
4	2	1	1	—	—	9	6	7	7	841	452	224	120	1.095	540	25	
6	3	5	4	—	—	15	11	5	5	1.023	551	239	138	1.381	694	26	
14	8	6	5	—	—	27	18	10	9	2.165	1.301	566	284	3.510	1.621	27	
51	25	14	12	—	—	90	58	27	25	3.794	2.147	951	492	5.943	2.842	28	
6	1	—	—	—	—	10	5	4	3	1.013	508	239	111	1.681	790	29	
49	21	25	20	—	—	124	84	71	68	6.666	3.454	1.722	886	10.460	5.217	30	
22	15	—	—	—	—	40	30	18	18	3.059	1.714	736	389	4.333	2.071	31	
21	14	5	5	1	1	38	28	18	16	2.585	1.380	505	250	3.815	1.757	32	
17	7	15	10	—	—	46	30	14	11	3.207	1.707	729	383	4.370	2.183	33	
18	8	6	3	—	—	34	18	10	10	2.104	1.110	549	296	3.076	1.549	34	
224	55	217	189	10	9	783	501	295	238	20.943	11.118	5.196	2.675	26.378	13.309	35	
21	12	5	5	—	—	39	28	9	7	1.900	1.035	490	254	2.796	1.316	36	
27	8	3	2	—	—	51	27	17	15	3.926	2.195	842	438	5.670	2.722	37	
21	8	12	11	—	—	52	37	20	18	4.663	2.465	1.468	773	7.961	4.084	38	
14	11	1	1	—	—	23	19	3	2	1.392	797	321	179	2.107	973	39	
21	13	6	5	—	—	47	38	11	9	2.026	1.146	514	274	3.346	1.570	40	
46	25	20	16	—	—	91	62	25	19	3.938	1.985	759	398	4.980	2.346	41	
8	5	3	3	—	—	27	24	10	10	2.099	1.204	566	277	3.420	1.578	42	
14	4	4	3	—	—	33	19	9	7	2.101	978	513	262	2.717	1.145	43	
27	15	5	4	—	—	48	33	14	13	1.853	1.064	540	290	3.934	1.892	44	
29	17	2	1	—	—	41	28	14	14	2.592	1.400	511	279	3.417	1.643	45	
12	7	4	2	—	—	25	18	5	5	2.219	1.218	534	268	2.925	1.402	46	
29	10	5	4	—	—	70	41	17	16	4.500	2.692	1.180	663	8.111	3.882	47	
14	3	6	2	—	—	28	12	11	11	1.334	708	339	153	2.064	949	48	
5	4	1	1	—	—	9	8	4	4	668	440	152	94	1.161	578	49	
12	1	—	—	—	—	16	5	4	4	785	385	152	67	1.015	476	50	
17	11	6	6	—	—	34	28	11	8	1.620	873	329	153	2.242	1.048	51	
7	2	1	—	—	—	11	4	5	5	1.004	535	339	167	1.811	838	52	

Segue: TAV. 5 — Popolazione residente in età da 6 anni in poi,

N. d'ordine	COMUNI	ANALFABETI				FORNITI							
		TOTALE		IN ETÀ DI OBBLIGO SCOLASTICO (da 6 a 14 anni)		PRIVI DI TITOLO DI STUDIO		di scuola elementare		di scuola media inferiore		classica e scientifica	
		MF	M	MF	M	MF	M	MF	M	MF	M	MF	M
53	Gagliato	459	134	16	6	391	216	648	372	16	11	9	9
54	Gasperina	1.034	386	96	45	1.398	660	639	346	26	23	12	11
55	Gerocarne	1.525	576	151	75	1.282	730	571	335	25	20	8	7
56	Gimigliano	1.813	641	229	88	1.429	732	1.997	1.109	64	52	9	7
57	Girifalco	2.461	829	241	117	1.510	920	1.526	861	51	40	21	20
58	Gizzeria	1.579	513	181	89	1.343	714	1.526	882	35	28	18	13
59	Guardavalle	2.479	901	253	114	1.512	864	1.658	918	62	46	18	17
60	Ionadi	414	69	9	1	373	182	675	434	16	10	5	4
61	Isca sullo Ionio	744	266	33	15	910	419	1.140	614	29	26	9	8
62	Ìsola di Capo Rizzuto	2.118	916	233	112	1.505	828	1.709	914	79	64	11	9
63	Jacurso	489	159	23	5	390	193	694	362	10	7	3	3
64	Jòppolo	1.416	440	52	25	856	484	834	484	38	29	13	11
65	Limbadi	1.563	511	139	72	1.118	568	1.460	722	85	64	33	28
66	Magisano	706	307	56	29	651	321	955	511	15	13	9	9
67	Màida	1.808	668	152	83	1.036	530	2.203	1.168	90	65	13	12
68	Maierato	1.388	372	90	28	920	568	962	596	26	19	8	7
69	Marcedusa	311	141	16	9	270	146	437	228	5	4	1	1
70	Marcellinara	330	109	11	4	622	293	696	360	29	20	7	7
71	Martirano Lombardo	1.286	425	130	67	1.264	689	994	583	29	23	8	8
72	Melissa	802	322	78	38	951	511	1.030	537	55	47	16	15
73	Mesoraca	2.902	1.203	392	205	1.231	717	1.664	930	56	38	25	23
74	Miglierina	500	185	39	23	345	166	680	351	13	11	2	2
75	Mileto	3.330	1.195	242	112	2.657	1.469	1.434	781	155	114	51	48
76	Mongiana	421	136	29	12	593	305	303	163	22	15	7	5
77	Montàuro	643	262	86	40	798	410	361	205	18	16	14	14
78	Montepaone	734	264	87	38	358	189	822	469	20	17	6	6
79	Monterosso Càlabro	959	275	65	29	1.303	651	604	403	38	28	6	4
80	Motta Santa Lucia	588	209	71	35	468	221	487	230	17	12	6	6
81	Nardodipace	920	374	127	66	697	370	387	221	9	6	2	2
82	Nicastro	9.044	3.300	803	333	6.915	3.503	8.632	4.766	1.028	700	251	188
83	Nicòtera	2.491	932	175	85	2.090	1.120	2.068	1.052	271	174	96	70
84	Nocera Tirinese	2.027	584	258	105	1.482	947	959	588	105	78	28	23
85	Olivadi	306	85	14	6	162	79	693	332	22	15	4	4
86	Palermi	654	163	26	8	674	375	660	389	14	11	5	5
87	Pallagòrio	486	197	51	25	1.102	574	275	138	18	15	7	6
88	Parghelia	399	137	24	16	502	268	860	396	38	34	8	7
89	Pentone	510	193	24	12	392	184	994	509	16	14	10	10
90	Petilia Policastro	3.599	1.559	308	161	2.803	1.458	2.949	1.497	219	158	32	28
91	Petrizzi	727	245	42	21	375	179	764	423	38	26	7	6
92	Petronà	920	348	86	44	1.151	602	786	417	26	21	8	8
93	Pianòpoli	484	148	45	24	618	327	778	418	27	21	8	7
94	Pizzo	2.202	909	187	84	1.971	994	3.251	1.580	318	216	85	66
95	Pizzoni	1.252	495	171	79	681	370	521	316	27	24	6	6
96	Platania	917	306	65	29	948	491	1.535	830	43	30	5	4
97	Polia	1.315	361	151	56	774	440	927	522	37	30	6	6
98	Ricadi	1.146	319	50	25	860	450	1.911	1.070	63	48	18	16
99	Roccabernarda	822	295	56	25	657	337	849	456	31	25	8	7
100	Rocca di Neto	1.122	481	118	45	978	525	1.039	571	33	29	7	7
101	Rombiolo	1.587	488	57	35	868	493	1.455	775	37	24	20	19
102	Sambiase	5.740	1.957	444	173	4.101	2.217	5.758	3.209	347	258	75	61
103	San Calògero	1.598	494	173	76	1.049	657	693	397	30	21	18	17
104	San Costantino Càlabro	807	229	64	27	694	378	539	269	34	27	8	7

per sesso: analfabeti; alfabeti, secondo il titolo di studio

A L F A B E T I														T O T A L E		N. d'ordine
D I T I T O L O D I S T U D I O														P O P O L A Z I O N E R E S I D E N T E		
d i s c u o l a m e d i a s u p e r i o r e								d i u n i v e r s i t à		T O T A L E		I N E T À D I O B B L I G O S C O L A S T I C O (d a 6 a 1 4 a n n i)		I N E T À D A 6 A N N I I N P O I		
m a g i s t r a l e		t e c n i c a , p r o f e s s i o n a l e e a r t i s t i c a		a l t r i e n o n s p e c i f i c a t i		T o t a l e										
MF	M	MF	M	MF	M	MF	M	MF	M	MF	M	MF	M	MF	M	
11	6	3	3	—	—	23	18	3	3	1.081	620	239	134	1.540	754	53
15	8	6	5	—	—	33	24	10	10	2.106	1.063	444	224	3.140	1.449	54
11	6	2	1	—	—	21	14	7	7	1.906	1.106	586	312	3.431	1.682	55
19	9	18	16	—	—	46	32	11	10	3.547	1.935	809	430	5.360	2.576	56
24	12	—	—	—	—	45	32	23	23	3.155	1.876	616	336	5.616	2.705	57
16	6	4	4	—	—	38	23	14	13	2.956	1.660	714	373	4.535	2.173	58
23	12	6	6	1	—	48	35	11	11	3.291	1.874	807	432	5.770	2.775	59
7	2	6	5	—	—	18	11	7	7	1.089	644	238	126	1.503	713	60
12	5	1	—	—	—	22	13	11	8	2.112	1.080	418	209	2.856	1.346	61
17	4	9	6	—	—	37	19	11	9	3.341	1.834	1.073	558	5.459	2.750	62
14	8	1	1	—	—	18	12	5	4	1.117	578	227	117	1.606	737	63
22	18	1	—	—	—	36	29	8	5	1.772	1.031	447	238	3.188	1.471	64
29	14	3	2	—	—	65	44	15	15	2.743	1.413	745	374	4.306	1.924	65
7	4	6	6	—	—	22	19	4	3	1.647	867	399	218	2.353	1.174	66
18	9	8	7	—	—	39	28	20	18	3.388	1.809	869	450	5.196	2.477	67
17	8	6	6	—	—	31	21	9	6	1.948	1.210	526	287	3.336	1.582	68
7	4	5	4	—	—	13	9	3	3	728	390	177	100	1.039	531	69
11	9	1	1	—	—	19	17	10	6	1.376	696	264	139	1.706	805	70
19	12	2	2	—	—	29	22	9	8	2.325	1.325	513	267	3.611	1.750	71
13	9	11	11	—	—	40	35	7	6	2.083	1.136	547	294	2.885	1.458	72
19	4	5	4	1	1	50	32	12	12	3.013	1.729	786	382	5.915	2.932	73
8	3	1	1	—	—	11	6	5	5	1.054	539	229	127	1.554	724	74
57	14	11	10	—	—	119	72	45	40	4.410	2.476	1.249	628	7.740	3.671	75
8	4	2	1	—	—	17	10	4	4	939	497	188	99	1.360	633	76
11	10	5	4	—	—	30	28	5	5	1.212	664	247	134	1.855	926	77
9	2	1	1	—	—	16	9	2	2	1.218	686	259	141	1.952	950	78
14	6	8	7	—	—	28	17	14	14	1.987	1.113	492	249	2.946	1.388	79
15	10	7	4	—	—	28	20	7	6	1.007	489	237	118	1.595	698	80
8	4	—	—	—	—	10	6	5	5	1.108	608	278	136	2.028	982	81
238	70	76	63	2	1	567	322	241	199	17.383	9.490	4.408	2.388	26.427	12.790	82
95	41	8	7	—	—	199	118	70	58	4.698	2.522	1.212	655	7.189	3.454	83
31	18	17	13	—	—	76	54	25	20	2.647	1.687	633	383	4.674	2.271	84
18	10	5	3	—	—	27	17	4	3	908	446	186	88	1.214	531	85
8	7	1	1	—	—	14	13	6	6	1.368	794	280	143	2.022	957	86
7	2	7	6	—	—	21	14	5	5	1.421	746	313	157	1.907	943	87
16	8	—	—	—	—	24	15	17	16	1.441	729	305	164	1.840	866	88
9	4	4	3	—	—	23	17	5	5	1.430	729	265	131	1.940	922	89
50	26	10	7	—	—	92	61	35	31	6.098	3.205	1.734	856	9.697	4.764	90
14	7	2	1	—	—	23	14	8	8	1.208	650	304	149	1.935	895	91
21	12	8	6	—	—	37	26	8	8	2.008	1.074	425	216	2.928	1.422	92
18	9	1	—	—	—	27	16	8	8	1.458	790	320	164	1.942	938	93
77	24	58	55	1	—	221	145	62	55	5.823	2.990	1.447	748	8.025	3.899	94
7	3	3	3	—	—	16	12	13	13	1.258	735	329	172	2.510	1.230	95
14	7	3	1	—	—	22	12	14	13	2.562	1.376	580	310	3.479	1.682	96
23	11	14	13	—	—	43	30	7	7	1.788	1.029	445	244	3.103	1.390	97
25	13	3	1	—	—	46	30	23	22	2.903	1.620	732	379	4.049	1.939	98
9	6	6	6	—	—	23	19	2	2	1.562	839	391	179	2.384	1.134	99
12	8	4	3	—	—	23	18	4	4	2.077	1.147	615	313	3.199	1.628	100
29	12	8	5	—	—	57	36	13	11	2.430	1.339	667	358	4.017	1.827	101
60	20	30	26	—	—	165	107	54	43	10.425	5.834	2.568	1.365	16.165	7.791	102
15	8	3	3	—	—	36	28	7	7	1.815	1.110	490	258	3.413	1.604	103
17	9	6	6	—	—	31	22	3	3	1.301	699	314	166	2.108	928	104

Segue: TAV. 5 — Popolazione residente in età da 6 anni in poi.

N. d'or- dine	C O M U N I	A N A L F A B E T I				F O R N I T I							
		* T O T A L E		I N E T À D I O B B L I G O S C O L A S T I C O (da 6 a 14 anni)		P R I V I D I T I T O L O D I S T U D I O		d i s c u o l a e l e m e n t a r e		d i s c u o l a m e d i a i n f e r i o r e		c l a s s i c a e s c i e n t i f i c a	
		MF	M	MF	M	MF	M	MF	M	MF	M	MF	M
105	San Floro	556	194	53	22	278	142	439	259	15	14	1	—
106	San Gregòrio d'Ipbona	831	222	60	20	500	291	789	500	21	17	5	5
107	San Mango d'Aquino	754	227	54	21	300	143	952	528	36	31	4	4
108	San Mauro Marchesato	898	434	86	51	1.401	730	151	75	31	28	4	4
109	San Nicola da Crissa	1.620	534	217	93	714	379	1.097	637	42	33	14	13
110	San Nicola dell'Alto	544	184	44	21	696	397	1.053	531	17	14	7	7
111	San Pietro a Màida	1.397	489	88	36	1.130	664	741	402	22	19	11	11
112	San Pietro Apòstolo	714	251	25	15	569	272	1.049	555	21	12	7	5
113	San Sòstene	769	249	20	8	568	304	641	337	17	13	7	6
114	Santa Caterina dello Iònio	814	288	58	28	1.033	489	1.254	659	51	36	15	13
115	Sant'Andrea Apòstolo dello Iònio	1.265	368	51	28	935	423	1.869	933	47	45	25	25
116	Santa Severina	697	333	25	10	929	434	722	386	92	53	16	12
117	Sant'Eufèmia Lamèzia	419	172	40	26	280	147	621	344	61	48	8	7
118	Sant'Onòfrio	2.087	663	197	94	1.313	838	670	419	58	40	20	16
119	San Vito sullo Iònio	1.197	323	102	47	1.160	612	1.147	674	38	29	9	9
120	Satriano	1.197	345	50	16	781	429	1.182	693	27	18	7	7
121	Savelli	851	318	100	54	443	225	1.496	734	34	30	13	12
122	Scandale	961	435	117	52	849	434	632	327	38	28	5	5
123	Sellia	905	333	63	26	616	309	1.368	740	28	24	8	7
124	Serra San Bruno	2.579	1.004	353	191	1.720	900	2.371	1.161	234	170	21	20
125	Serrastretta	1.452	395	98	46	993	495	2.478	1.322	40	33	8	7
126	Sersale	2.031	771	235	104	1.344	752	1.802	1.003	57	42	7	6
127	Settingiano	565	205	19	13	493	241	580	332	33	26	5	5
128	Simbàrio	622	208	76	37	724	375	783	439	36	33	9	8
129	Simeri Crichi	1.040	416	109	48	583	318	936	525	21	17	4	4
130	Sorbo San Basile	502	224	74	38	957	484	278	174	17	14	1	1
131	Sorianello	738	247	89	38	444	278	396	227	23	17	7	6
132	Soriano Càlabro	1.333	495	129	62	1.429	772	622	345	72	53	42	38
133	Soverato	840	269	68	24	1.145	542	1.623	832	203	128	51	48
134	Soveria Mannelli	783	301	55	35	1.064	537	1.888	990	81	64	9	9
135	Soveria Simeri	545	235	50	22	672	339	491	274	19	16	1	1
136	Spàdola	265	76	46	17	219	105	291	160	8	6	3	3
137	Spilinga	545	157	15	8	801	436	803	426	28	25	15	14
138	Squillace	926	291	94	37	884	462	917	520	60	46	23	22
139	Staletti	711	239	50	24	578	296	588	338	26	21	7	7
140	Stefanàconi	972	246	58	18	875	518	704	423	32	27	17	16
141	Stròngoli	2.216	1.003	327	182	1.819	938	1.468	732	103	61	28	23
142	Taverna	712	329	62	33	674	340	1.106	556	28	21	12	11
143	Tiriolo	1.251	393	68	28	1.362	697	1.606	878	50	43	12	11
144	Torre di Ruggiero	627	200	42	16	812	432	784	417	33	24	6	4
145	Tropea	1.420	520	52	25	2.490	1.112	1.497	751	254	163	94	77
146	Umbriatico	424	163	29	11	537	271	530	284	26	17	10	10
147	Vallefiorita	951	270	98	43	475	263	802	535	23	20	6	6
148	Vallelonga	797	205	58	29	914	505	444	238	36	29	4	3
149	Vazzano	631	238	56	18	422	226	629	334	11	10	3	3
150	Verzino	702	291	107	61	417	245	994	524	19	16	12	8
151	Vibo Valentia	5.440	1.632	378	167	3.914	2.115	7.275	3.929	1.240	745	291	194
152	Zaccanòpoli	248	94	20	11	192	97	557	246	14	9	5	5
153	Zagarise	715	284	42	22	746	444	805	385	11	9	4	4
154	Zambrone	491	133	17	8	532	276	748	418	12	9	1	1
155	Zungri	670	188	36	19	849	491	341	208	21	10	6	5
	Provincia	198.394	70.663	17.288	8.020	169.426	88.431	206.331	111.296	15.220	10.317	3.677	2.933

per sesso: analfabeti; alfabeti, secondo il titolo di studio

A L F A B E T I										DI TITOLO DI STUDIO				T O T A L E		IN ETÀ DI OBBLIGO SCOLASTICO (da 6 a 14 anni)		T O T A L E POPOLAZIONE RESIDENTE IN ETÀ DA 6 ANNI IN POI		N. d'ordine
di scuola media superiore								di università		T O T A L E		IN ETÀ DI OBBLIGO SCOLASTICO (da 6 a 14 anni)		T O T A L E POPOLAZIONE RESIDENTE IN ETÀ DA 6 ANNI IN POI						
magistrale		tecnica, professionale e artistica		altri e non specificati		Totale		di università		T O T A L E		IN ETÀ DI OBBLIGO SCOLASTICO (da 6 a 14 anni)		T O T A L E POPOLAZIONE RESIDENTE IN ETÀ DA 6 ANNI IN POI						
MF	M	MF	M	MF	M	MF	M	MF	M	MF	M	MF	M	MF	M					
4	3	4	4	—	—	9	7	6	6	747	428	170	91	1.303	622	105				
19	12	6	6	—	—	30	23	4	4	1.314	835	336	187	2.175	1.057	106				
9	6	5	4	—	—	18	14	3	3	1.309	719	274	146	2.063	946	107				
8	5	3	3	1	1	16	13	6	5	1.605	851	445	229	2.503	1.285	108				
21	11	8	8	—	—	43	32	11	11	1.907	1.092	432	243	3.527	1.626	109				
13	7	3	2	—	—	23	16	5	5	1.794	963	369	191	2.338	1.117	110				
12	6	4	3	—	—	27	20	10	9	1.930	1.114	513	254	3.327	1.603	111				
13	6	2	2	—	—	22	13	4	4	1.665	856	372	185	2.379	1.107	112				
11	6	4	3	—	—	22	15	10	9	1.258	678	353	166	2.027	927	113				
20	9	9	6	—	—	44	28	11	10	2.393	1.222	492	233	3.207	1.510	114				
38	23	4	4	—	—	67	52	22	21	2.940	1.474	602	308	4.205	1.842	115				
30	13	5	5	—	—	51	30	23	18	1.817	921	498	229	2.514	1.254	116				
5	1	4	3	—	—	17	11	5	3	984	553	255	122	1.403	725	117				
37	13	7	6	—	—	64	35	23	20	2.128	1.352	550	284	4.215	2.015	118				
21	9	5	5	—	—	35	23	9	9	2.389	1.347	529	288	3.586	1.670	119				
27	11	4	2	—	—	38	20	7	6	2.035	1.166	531	272	3.232	1.511	120				
19	10	3	2	—	—	35	24	10	10	2.018	1.023	406	206	2.869	1.341	121				
11	4	2	1	—	—	18	10	1	1	1.538	800	448	227	2.499	1.235	122				
24	15	5	4	—	—	37	26	4	4	2.053	1.103	485	256	2.958	1.436	123				
45	19	29	18	—	—	95	57	43	41	4.463	2.329	1.017	507	7.042	3.333	124				
26	12	2	2	—	—	36	21	13	13	3.560	1.884	789	389	5.012	2.279	125				
17	6	13	11	—	—	37	23	14	14	3.254	1.834	741	386	5.285	2.605	126				
14	5	5	5	—	—	24	15	6	6	1.136	620	264	130	1.701	825	127				
13	6	5	4	—	—	27	18	8	8	1.578	873	343	188	2.200	1.081	128				
10	3	6	4	—	—	20	11	8	8	1.568	879	414	231	2.608	1.295	129				
3	1	2	—	—	—	6	2	2	2	1.260	676	289	153	1.762	900	130				
14	9	1	1	—	—	22	16	5	5	890	543	228	124	1.628	790	131				
31	16	11	7	—	—	84	61	29	27	2.236	1.258	557	308	3.509	1.753	132				
64	32	28	23	—	—	143	103	57	47	3.171	1.652	697	363	4.011	1.921	133				
54	25	16	15	1	1	80	50	14	14	3.127	1.655	713	375	3.910	1.956	134				
6	4	3	2	—	—	10	7	5	4	1.197	640	285	146	1.742	875	135				
4	3	2	2	—	—	9	8	3	3	530	282	104	54	795	358	136				
20	10	2	1	—	—	37	25	14	9	1.683	921	430	250	2.228	1.078	137				
12	6	3	2	—	—	38	30	18	17	1.917	1.075	487	263	2.843	1.366	138				
11	5	5	5	—	—	23	17	7	6	1.222	678	310	152	1.933	917	139				
7	5	10	10	—	—	34	31	7	7	1.652	1.006	420	214	2.624	1.252	140				
17	6	11	8	—	—	56	37	34	33	3.480	1.801	938	445	5.696	2.804	141				
16	6	4	3	—	—	32	20	17	15	1.857	952	420	217	2.569	1.281	142				
15	5	10	7	—	—	37	23	14	14	3.069	1.655	646	339	4.320	2.048	143				
18	3	7	6	—	—	31	13	6	6	1.666	892	395	215	2.293	1.092	144				
100	34	25	22	—	—	219	133	65	56	4.525	2.215	1.144	549	5.945	2.735	145				
8	5	1	1	—	—	19	16	3	3	1.115	591	248	122	1.539	754	146				
7	1	2	2	—	—	15	9	3	3	1.318	830	309	162	2.269	1.100	147				
20	10	5	3	—	—	29	16	14	14	1.437	802	306	157	2.234	1.007	148				
5	3	5	5	—	—	13	11	4	4	1.079	585	253	129	1.710	823	149				
8	3	4	3	—	—	24	14	8	6	1.462	805	318	174	2.164	1.096	150				
458	129	206	180	1	1	1.056	504	331	259	13.716	7.552	3.258	1.741	19.156	9.184	151				
9	4	3	2	—	—	17	11	5	5	785	368	132	57	1.033	462	152				
12	5	4	3	—	—	20	12	7	6	1.589	856	422	221	2.304	1.140	153				
6	3	4	3	—	—	11	7	5	5	1.308	715	339	174	1.799	848	154				
6	4	1	—	—	—	13	9	4	4	1.228	722	324	162	1.898	910	155				
4.951	1.838	2.632	2.241	27	20	11.287	7.032	3.906	3.334	406.170	220.410	97.755	50.811	604.564	291.073					

TAV. 6 — Popolazione residente in età da 10 anni in poi, per sesso: attiva, secondo

N. d'or- dine	C O M U N I	P O P O L A Z I O N E											
		Agricoltura, caccia e pesca		Industrie estrattive e manifatturiere		Costruzioni e impianti		Energia elettrica gas e acqua		Trasporti e comunicazioni		Commercio e servizi vari	
		MF	M	MF	M	MF	M	MF	M	MF	M	MF	M
1	Acquaro	1.752	910	244	191	37	37	—	—	17	17	52	35
2	Albi	370	361	83	78	206	206	1	1	12	9	41	23
3	Amàroni	562	463	76	61	14	13	—	—	5	4	34	19
4	Amato	650	401	127	123	43	43	1	1	17	13	37	19
5	Àndali	944	895	75	75	132	132	1	1	19	18	53	42
6	Arena	1.194	673	263	193	20	20	3	3	35	35	77	35
7	Argusto	192	163	54	52	17	17	2	2	8	7	16	6
8	Badolato	1.521	808	213	163	275	182	5	5	41	39	90	56
9	Belcastro	897	613	44	34	28	28	1	1	7	6	36	27
10	Belvedere di Spinello	840	824	36	28	37	37	1	1	10	9	63	26
11	Bòrgia	1.192	932	244	223	216	215	3	3	46	45	162	118
12	Briàtico	1.851	1.013	195	142	103	102	1	1	38	32	175	71
13	Brognaturo	471	236	28	18	3	3	—	—	—	—	15	7
14	Caccuri	654	631	64	61	47	47	20	20	9	7	39	23
15	Capistrano	626	392	55	55	47	47	1	1	3	2	34	17
16	Caraffa di Catanzaro	997	556	43	33	69	69	1	1	5	4	76	51
17	Cardinale	1.044	809	145	125	63	63	1	1	8	8	64	37
18	Carfizzi	402	400	50	50	14	14	—	—	5	3	11	6
19	Carlòpoli	964	895	115	105	56	56	2	2	18	15	105	86
20	Casabona	1.332	1.210	88	73	101	101	1	1	10	8	55	45
21	Castelsilano	444	427	51	45	37	37	5	5	37	36	20	12
22	Catanzaro	2.338	2.131	2.007	1.787	3.682	3.658	233	203	1.435	1.360	3.531	2.274
23	Cenadi	582	240	36	32	41	41	—	—	15	13	19	12
24	Cèntrache	533	281	23	23	46	46	1	1	3	3	34	22
25	Cerènzia	290	288	28	22	12	12	2	2	15	13	17	8
26	Cerva	330	313	35	33	51	51	2	2	6	5	29	18
27	Cessaniti	2.210	1.062	162	99	28	28	2	2	9	9	46	27
28	Chiaravalle Centrale	1.683	1.364	304	281	84	83	11	11	50	47	176	108
29	Cicala	637	445	102	76	43	43	1	1	13	12	44	29
30	Cirò	2.938	2.748	248	229	386	386	3	3	86	81	289	214
31	Confienti	1.224	1.159	190	177	57	56	2	2	13	13	102	46
32	Cortale	1.462	973	191	164	61	60	1	1	20	19	87	58
33	Cotronei	627	624	204	192	396	395	191	190	46	45	102	60
34	Cròpani	836	754	120	120	93	93	—	—	35	32	121	65
35	Crotone	1.582	1.515	2.767	2.697	1.225	1.222	27	26	923	910	1.478	1.109
36	Crùcoli	1.328	782	47	47	26	26	2	2	23	22	36	23
37	Curinga	1.967	1.192	287	284	400	390	1	1	35	29	135	90
38	Cutro	2.224	2.195	106	106	271	271	1	1	96	92	119	80
39	Dasà	722	420	165	153	54	54	2	2	11	10	43	31
40	Dàvoli	951	732	210	169	70	69	—	—	27	24	77	30
41	Decollatura	1.858	1.197	170	159	145	145	3	3	42	36	97	69
42	Dinami	1.197	835	181	167	37	37	3	3	19	17	50	26
43	Dràpia	975	629	75	62	10	10	2	2	15	10	30	24
44	Fabrizia	1.707	1.179	138	125	26	26	—	—	9	7	70	47
45	Falerna	1.548	791	79	68	172	171	2	2	30	26	67	47
46	Feroletto Antico	1.166	680	142	133	85	85	6	6	24	19	49	32
47	Filadèlfia	3.862	2.063	373	352	274	272	2	2	26	24	151	80
48	Filandari	1.065	562	45	41	32	32	2	2	6	6	53	33
49	Filogaso	484	331	62	58	25	24	—	—	2	1	24	11
50	Fossato Serralta	45	43	33	31	241	241	—	—	4	4	14	7
51	Francavilla Angitola	817	475	68	64	119	119	1	1	16	15	47	29
52	Fràncica	1.002	499	63	43	11	11	1	1	6	5	24	10

Il ramo di attività economica; non attiva, secondo alcuni gruppi di condizioni non professionali

A T T I V A				P O P O L A Z I O N E N O N A T T I V A										T O T A L E		N. d'or- dine
Credito e assicurazione		Pubblica amministrazione		T O T A L E		in attesa di prima occupazione		attente alle cure domestiche	altra		T O T A L E		POPOLAZIONE RESIDENTE IN ETÀ DA 10 ANNI IN POI			
MF	M	MF	M	MF	M	MF	M	F	MF	M	MF	M	MF	M		
2	2	25	19	2.129	1.211	14	10	596	536	302	1.146	312	3.275	1.523	1	
3	3	41	32	757	713	19	16	799	367	232	1.185	248	1.942	961	2	
2	2	15	10	708	572	6	6	525	219	124	750	130	1.458	702	3	
—	—	25	19	900	619	10	5	458	245	136	713	141	1.613	760	4	
4	4	39	33	1.267	1.200	61	59	1.258	514	298	1.833	357	3.100	1.557	5	
3	3	40	31	1.635	993	44	26	489	581	276	1.114	302	2.749	1.295	6	
1	1	15	14	305	262	3	2	263	156	77	422	79	727	341	7	
1	1	77	62	2.223	1.316	197	104	675	676	322	1.548	426	3.771	1.742	8	
3	3	32	21	1.048	733	63	60	502	243	124	808	184	1.856	917	9	
2	2	25	21	1.014	948	37	34	917	240	132	1.194	166	2.208	1.114	10	
11	11	97	77	1.971	1.624	56	52	1.672	800	434	2.528	486	4.499	2.110	11	
6	6	73	55	2.442	1.422	70	57	635	575	328	1.280	385	3.722	1.807	12	
—	—	14	12	531	276	4	4	86	110	59	200	63	731	339	13	
—	—	35	31	868	820	20	20	882	244	160	1.146	180	2.014	1.000	14	
2	2	21	15	789	531	82	61	379	218	100	679	161	1.468	692	15	
2	2	29	25	1.222	741	23	23	322	242	114	587	137	1.809	878	16	
3	3	36	25	1.364	1.071	22	19	1.060	347	210	1.429	229	2.793	1.300	17	
—	—	12	9	494	482	5	5	548	123	79	676	84	1.170	566	18	
—	—	43	28	1.303	1.187	23	21	1.208	404	224	1.635	245	2.938	1.432	19	
3	3	40	32	1.630	1.473	29	24	1.443	384	230	1.856	254	3.486	1.727	20	
2	2	41	32	637	596	35	35	672	267	157	974	192	1.611	788	21	
286	253	4.595	3.632	18.107	15.298	1.838	1.491	17.073	9.029	5.404	27.940	6.895	46.047	22.193	22	
—	—	6	6	699	344	20	18	117	98	56	235	74	934	418	23	
—	—	15	11	655	387	12	10	304	238	120	554	130	1.209	517	24	
2	2	28	25	394	372	5	5	404	176	101	585	106	979	478	25	
2	2	17	11	472	435	39	37	503	232	148	774	185	1.246	620	26	
2	2	30	21	2.489	1.250	7	5	285	436	216	728	221	3.217	1.471	27	
11	11	137	96	2.456	2.001	39	36	1.982	907	538	2.928	574	5.384	2.575	28	
2	2	20	15	862	623	6	2	466	229	112	701	114	1.563	737	29	
17	17	164	127	4.131	3.805	257	208	3.986	1.027	659	5.270	867	9.401	4.672	30	
4	4	53	42	1.645	1.499	46	43	1.695	552	322	2.293	365	3.938	1.864	31	
2	2	54	48	1.878	1.325	29	26	1.125	508	262	1.662	288	3.540	1.613	32	
5	5	52	40	1.623	1.551	32	24	1.730	599	416	2.361	440	3.984	1.991	33	
—	—	60	47	1.265	1.111	30	25	1.074	394	253	1.498	278	2.763	1.389	34	
116	106	949	703	9.067	8.288	865	793	9.369	4.212	2.728	14.446	3.521	23.513	11.809	35	
1	1	37	24	1.500	927	12	11	618	428	262	1.058	273	2.558	1.200	36	
3	3	65	45	2.893	2.034	35	31	1.480	780	408	2.295	439	5.188	2.473	37	
10	10	99	84	2.926	2.839	198	188	3.030	854	551	4.082	739	7.008	3.578	38	
2	2	30	23	1.029	695	6	4	609	306	185	921	189	1.950	884	39	
2	2	68	57	1.405	1.083	59	51	1.124	467	274	1.650	325	3.055	1.408	40	
2	2	86	64	2.403	1.675	45	26	1.375	779	439	2.199	465	4.602	2.140	41	
3	3	37	33	1.527	1.121	19	18	1.036	521	273	1.576	291	3.103	1.412	42	
1	1	28	20	1.136	758	22	16	778	534	244	1.334	260	2.470	1.018	43	
3	3	54	39	2.007	1.426	42	37	1.108	459	261	1.609	298	3.616	1.724	44	
3	3	56	43	1.957	1.151	46	37	567	552	310	1.165	347	3.122	1.498	45	
2	2	57	50	1.531	1.007	8	8	640	493	252	1.141	260	2.672	1.267	46	
5	5	86	66	4.779	2.864	89	72	1.516	994	560	2.599	632	7.378	3.496	47	
2	2	34	24	1.239	702	1	1	270	386	167	657	168	1.896	870	48	
—	—	13	11	610	436	14	12	303	127	70	444	82	1.054	518	49	
1	1	20	11	358	338	26	24	405	143	78	574	102	932	440	50	
5	5	35	29	1.108	737	56	32	542	358	200	956	232	2.064	969	51	
1	1	13	9	1.121	579	38	31	150	305	133	493	164	1.614	743	52	

Segue: TAV. 6 — Popolazione residente in età da 10 anni in poi, per sesso: attiva, secondo

N. d'ordine	C O M U N I	P O P O L A Z I O N E											
		Agricoltura, caccia e pesca		Industrie estrattive e manifatturiere		Costruzioni e impianti		Energia elettrica gas e acqua		Trasporti e comunicazioni		Commercio e servizi vari	
		MF	M	MF	M	MF	M	MF	M	MF	M	MF	M
53	Gagliato	375	368	95	94	28	28	2	2	3	3	21	13
54	Gasperina	905	684	153	150	53	53	1	1	23	23	79	59
55	Gerocarne	1.248	888	157	151	12	12	—	—	40	39	46	30
56	Gimigliano	520	460	240	227	664	662	23	22	69	66	107	66
57	Girifalco	2.036	1.154	322	304	212	211	4	4	43	42	140	91
58	Gizzeria	2.156	1.130	165	137	133	131	—	—	26	23	94	70
59	Guardavalle	1.936	1.460	310	296	82	82	3	3	53	51	85	49
60	Ionadi	800	406	90	60	31	31	1	1	6	4	32	14
61	Isca sullo Ionio	745	612	117	106	121	121	—	—	44	40	53	32
62	Isola di Capo Rizzuto	1.758	1.697	105	100	109	109	2	2	13	12	77	37
63	Jacurso	631	420	81	59	45	45	—	—	6	6	40	11
64	Jòppolo	1.733	882	52	40	31	31	1	1	37	32	31	21
65	Limbadi	1.958	1.035	192	135	43	43	3	3	31	28	103	58
66	Magisano	741	492	43	40	147	147	1	1	20	20	45	31
67	Màida	2.080	1.307	191	176	128	128	4	4	22	21	190	127
68	Maierato	1.942	944	176	124	47	47	1	1	8	6	44	28
69	Marcedusa	368	329	23	20	11	11	1	1	5	4	19	11
70	Marcellinara	676	395	88	84	45	45	4	4	22	21	47	26
71	Martirano Lombardo	1.692	981	151	124	201	201	1	1	30	30	45	24
72	Melissa	962	835	53	50	46	46	2	2	24	23	38	20
73	Mesoraca	1.372	1.269	461	443	200	199	4	4	43	43	135	19
74	Miglierina	531	302	125	110	57	57	4	4	12	12	28	94
75	Mileto	3.094	1.679	380	351	383	383	3	3	43	40	234	150
76	Mongiana	403	339	38	30	12	12	3	3	20	20	33	14
77	Montàuro	687	383	117	107	61	61	—	—	14	13	65	46
78	Montepaone	609	420	173	140	57	57	—	—	24	24	58	40
79	Monterosso Càlabro	1.134	570	169	147	151	149	1	1	14	13	69	37
80	Motta Santa Lucia	530	369	69	66	30	30	1	1	5	4	28	15
81	Nardodipace	947	672	25	24	6	6	1	1	4	4	37	26
82	Nicastro	3.903	3.295	1.264	1.176	1.915	1.900	21	20	386	380	1.164	835
83	Nicòtera	1.933	1.408	252	192	178	178	3	3	123	117	242	168
84	Nocera Tirinese	2.236	1.176	174	158	97	97	3	3	35	34	139	74
85	Olivadi	479	186	45	38	60	60	2	2	5	4	35	18
86	Palermi	592	381	202	192	40	40	1	1	17	16	48	37
87	Pallagòrio	630	597	75	69	14	14	1	1	5	5	24	17
88	Parghelia	431	336	43	32	58	58	1	1	151	148	57	19
89	Pentone	72	72	41	37	390	386	—	—	8	4	39	27
90	Petilia Policastro	1.296	1.165	573	553	1.061	1.052	9	9	109	107	265	162
91	Petrizzi	283	279	126	125	165	165	—	—	18	15	38	24
92	Petronà	826	794	134	132	75	75	1	1	9	8	76	45
93	Pianòpoli	877	471	51	48	52	52	8	8	16	16	39	25
94	Pizzo	860	618	364	344	445	444	4	4	461	457	558	417
95	Pizzoni	1.317	736	108	96	37	37	1	1	4	4	38	23
96	Platania	1.479	1.036	85	75	114	114	—	—	9	7	33	26
97	Polia	872	492	177	167	204	199	2	2	12	11	48	32
98	Ricadi	2.124	1.127	103	86	33	33	2	2	44	40	47	30
99	Roccabernarda	860	689	62	56	31	31	1	1	17	14	25	20
100	Rocca di Neto	1.074	1.055	33	25	45	45	1	1	9	9	46	30
101	Rombiolo	1.826	1.002	168	114	34	34	2	2	12	10	89	49
102	Sambiasè	4.605	3.361	426	337	1.228	1.201	4	4	80	76	304	218
103	San Calògero	1.842	962	146	117	40	39	2	2	10	9	37	24
104	San Costantino Càlabro	978	436	130	101	40	40	1	1	6	4	54	29

il ramo di attività economica; non attiva, secondo alcuni gruppi di condizioni non professionali

A T T I V A				P O P O L A Z I O N E N O N A T T I V A										T O T A L E		N. d'or- dine
Credito e assicurazione		Pubblica amministrazione		T O T A L E		in attesa di prima occupazione		attendente alle cure domestiche	altra		T O T A L E		P O P O L A Z I O N E R E S I D E N T E I N E T À D A 1 0 A N N I I N P O I			
MF	M	MF	M	MF	M	MF	M	F	MF	M	MF	M	MF	M		
1	1	23	17	548	526	6	6	628	229	150	863	156	1.411	682	53	
6	6	55	39	1.275	1.015	38	37	1.132	448	272	1.618	309	2.893	1.324	54	
2	2	30	20	1.535	1.142	52	40	955	525	321	1.532	361	3.067	1.503	55	
4	4	81	70	1.708	1.577	240	222	2.098	819	536	3.157	758	4.865	2.335	56	
4	4	156	118	2.917	1.928	50	43	1.289	932	511	2.271	554	5.188	2.482	57	
2	2	50	38	2.626	1.531	72	63	696	722	378	1.490	441	4.116	1.972	58	
5	5	67	53	2.541	1.999	59	53	1.802	895	477	2.756	530	5.297	2.529	59	
1	1	26	22	987	539	6	4	160	241	117	407	121	1.394	660	60	
4	4	36	26	1.120	941	42	39	1.053	444	264	1.539	303	2.659	1.244	61	
2	2	71	55	2.137	2.014	48	41	2.050	590	370	2.688	411	4.825	2.425	62	
1	—	24	18	828	559	11	10	437	218	112	666	122	1.494	681	63	
—	—	49	34	1.934	1.041	31	30	374	634	283	1.039	313	2.973	1.354	64	
2	2	67	49	2.399	1.353	28	27	779	676	333	1.483	360	3.882	1.713	65	
2	2	31	25	1.030	758	59	47	643	400	247	1.102	294	2.132	1.052	66	
5	5	97	77	2.717	1.845	22	20	1.254	706	355	1.982	375	4.699	2.220	67	
4	4	38	25	2.260	1.179	8	6	296	508	259	812	265	3.072	1.444	68	
1	1	16	14	444	391	6	6	375	115	81	496	87	940	478	69	
—	—	38	32	920	607	12	11	424	230	119	666	130	1.586	737	70	
3	3	46	36	2.169	1.400	30	22	768	328	171	1.126	193	3.295	1.593	71	
2	2	41	35	1.168	1.012	34	29	987	398	262	1.419	291	2.587	1.303	72	
3	3	77	59	2.295	2.114	219	211	2.324	516	329	3.059	540	5.354	2.654	73	
4	4	17	14	778	523	23	20	409	211	107	643	127	1.421	650	74	
15	14	173	108	4.325	2.728	91	70	1.671	971	524	2.733	594	7.058	3.322	75	
—	—	35	31	544	449	46	46	499	176	93	721	139	1.265	588	76	
2	2	36	32	982	644	110	77	373	241	128	724	205	1.706	849	77	
3	3	25	19	949	703	9	8	582	251	155	842	163	1.791	866	78	
2	2	43	36	1.583	955	14	11	556	530	282	1.100	293	2.683	1.248	79	
1	1	16	11	680	497	20	13	541	197	105	758	118	1.438	615	80	
1	1	16	14	1.037	748	16	9	511	267	134	794	143	1.831	891	81	
52	50	740	548	9.445	8.204	810	747	9.635	3.935	2.465	14.380	3.212	23.825	11.416	82	
10	10	192	137	2.933	2.213	214	188	2.150	1.217	693	3.581	881	6.514	3.094	83	
4	4	81	62	2.769	1.608	61	54	780	644	382	1.485	436	4.254	2.044	84	
3	3	24	16	653	327	22	16	104	288	140	474	156	1.127	483	85	
1	1	23	19	924	687	40	34	597	320	164	957	198	1.881	885	86	
2	2	24	18	775	723	27	25	763	185	120	975	145	1.750	868	87	
—	—	37	25	778	619	13	10	612	269	146	894	156	1.672	775	88	
1	1	34	30	585	557	84	77	752	382	221	1.218	298	1.803	855	89	
9	9	150	112	3.472	3.169	293	253	3.581	1.362	853	5.236	1.106	8.708	4.275	90	
1	1	41	34	672	643	38	36	841	214	135	1.093	171	1.765	814	91	
3	3	46	40	1.170	1.098	22	13	1.205	300	187	1.527	200	2.697	1.298	92	
3	3	36	25	1.082	648	13	11	324	356	185	693	196	1.775	844	93	
25	25	196	148	2.913	2.457	197	171	2.778	1.301	840	4.276	1.011	7.189	3.468	94	
3	3	21	19	1.529	919	17	13	346	371	182	734	195	2.263	1.114	95	
5	5	38	31	1.703	1.294	79	66	961	364	166	1.404	232	3.167	1.526	96	
2	2	48	40	1.365	945	67	45	919	471	256	1.457	301	2.822	1.246	97	
2	2	54	48	2.409	1.368	14	12	556	725	375	1.295	387	3.704	1.755	98	
1	1	26	22	1.023	834	28	22	780	352	186	1.160	208	2.183	1.042	99	
5	5	35	32	1.248	1.202	26	25	1.221	368	231	1.615	256	2.863	1.458	100	
2	2	70	54	2.203	1.267	23	20	631	809	357	1.463	377	3.666	1.644	101	
13	13	175	135	6.835	5.345	322	237	5.187	2.337	1.414	7.846	1.651	14.681	6.996	102	
—	—	31	25	2.108	1.178	55	50	514	432	230	1.001	280	3.109	1.458	103	
1	1	27	22	1.237	634	17	12	290	374	183	681	195	1.918	829	104	

Segue: TAV. 6 — Popolazione residente in età da 10 anni in poi, per sesso: attiva, secondo

N. d'or- dine	C O M U N I	P O P O L A Z I O N E											
		Agricoltura, caccia e pesca		Industrie estrattive e manifatturiere		Costruzioni e impianti		Energia elettrica gas e acqua		Trasporti e comunicazioni		Commercio e servizi vari	
		MF	M	MF	M	MF	M	MF	M	MF	M	MF	M
105	San Floro	657	327	38	29	57	57	1	1	4	4	42	27
106	San Gregorio d'Ippona	1.144	604	106	86	26	25	—	—	16	15	20	14
107	San Mango d'Aquino	758	472	84	72	61	61	5	5	4	3	38	28
108	San Mauro Marchesato	873	851	33	29	41	41	1	1	6	6	31	21
109	San Nicola da Crissa	1.286	786	179	159	104	104	2	2	59	57	80	48
110	San Nicola dell'Alto	442	432	347	341	2	2	1	1	15	15	45	29
111	San Pietro a Màida	1.119	806	162	151	88	88	—	—	11	9	85	59
112	San Pietro Apóstolo	807	597	75	70	100	100	1	1	12	11	47	26
113	San Sòstene	966	493	96	88	21	20	—	—	13	12	38	16
114	Santa Caterina dello Iònio	944	758	198	174	95	93	4	4	41	40	70	35
115	Sant'Andrea Apóstolo dello Iònio	488	304	319	250	448	420	2	2	75	71	120	80
116	Santa Severina	734	728	50	42	20	20	3	3	11	10	65	32
117	Sant'Eufèmia Lamèzia	249	188	114	106	73	73	2	2	80	75	47	25
118	Sant'Onòfrio	2.211	1.212	144	107	65	65	2	2	11	9	66	32
119	San Vito sullo Iònio	1.399	765	284	260	78	77	2	2	34	34	108	88
120	Satriano	713	576	192	173	255	233	1	1	15	14	93	67
121	Savelli	732	676	146	133	29	29	2	2	14	13	51	37
122	Scandale	795	763	22	21	30	30	—	—	5	4	28	18
123	Sellia	983	837	67	59	21	21	1	1	25	24	45	29
124	Serra San Bruno	1.588	1.564	312	299	117	117	6	6	49	46	225	134
125	Serrastretta	2.120	1.208	280	228	178	176	—	—	27	23	65	36
126	Sersale	1.195	1.133	198	192	319	313	8	8	84	84	122	90
127	Settingiano	562	379	38	37	86	85	4	4	25	23	43	26
128	Simbàrio	895	570	71	68	29	29	2	2	7	6	56	38
129	Simeri Crichi	1.180	746	89	81	52	52	4	4	11	10	37	20
130	Sorbo San Basile	126	113	10	8	525	479	—	—	5	4	10	7
131	Sorianello	921	439	87	76	28	26	—	—	9	9	38	21
132	Soriano Càlabro	724	430	420	371	62	60	2	2	43	37	289	216
133	Soverato	349	256	254	238	279	278	2	2	130	125	302	173
134	Soveria Mannelli	1.038	713	194	187	210	210	21	21	56	53	123	81
135	Soveria Simeri	564	476	50	39	35	35	3	3	18	18	33	24
136	Spàdola	366	176	25	24	11	10	2	2	6	5	18	13
137	Spilinga	970	523	136	122	27	27	2	2	4	4	34	23
138	Squillace	972	535	186	142	101	101	1	1	27	26	106	60
139	Staletti	558	361	105	97	98	98	1	1	13	12	45	27
140	Stefanàconi	1.322	755	157	99	35	35	2	2	3	2	31	20
141	Stròngoli	1.359	1.255	165	161	256	256	2	2	87	85	143	123
142	Taverna	625	510	182	166	138	137	1	1	16	15	79	42
143	Tiriolo	951	570	170	158	573	573	8	8	38	36	107	78
144	Torre di Ruggiero	884	661	92	87	36	36	—	—	18	18	38	23
145	Tropea	621	450	329	256	425	423	10	10	153	151	421	269
146	Umbriàtico	523	468	32	31	9	9	—	—	3	2	14	8
147	Valleflorita	1.400	687	71	69	14	14	1	1	11	10	42	26
148	Vallelonga	1.056	551	167	144	40	37	—	—	7	7	55	25
149	Vazzano	937	527	60	58	12	12	—	—	5	3	24	15
150	Verzino	751	647	68	66	17	17	—	—	10	9	37	21
151	Vibo Valèntia	2.804	1.952	1.339	1.190	1.033	1.018	20	20	307	286	932	616
152	Zaccanòpoli	492	262	44	39	20	20	1	1	7	7	24	16
153	Zagarise	709	608	102	89	50	50	1	1	24	23	49	33
154	Zambrone	1.101	514	24	22	45	44	—	—	13	11	20	15
155	Zungri	1.206	616	75	54	25	25	1	1	4	4	26	21
	Provincia	173.222	119.100	28.285	25.335	25.769	25.419	830	796	7.331	6.968	18.591	12.139

il ramo di attività economica; non attiva, secondo alcuni gruppi di condizioni non professionali

A T T I V A				P O P O L A Z I O N E N O N A T T I V A										T O T A L E		N. d'or- dine
Credito e assicurazione		Pubblica amministrazione		T O T A L E		in attesa di prima occupazione		attente alle cure domestiche	altra		T O T A L E		P O P O L A Z I O N E R E S I D E N T E I N E T À D A 1 0 A N N I I N P O I			
MF	M	MF	M	MF	M	MF	M	F	MF	M	MF	M	MF	M		
1	1	11	9	811	455	12	11	175	190	99	377	110	1.188	565	105	
—	—	30	22	1.342	766	15	13	300	320	168	635	181	1.977	947	106	
—	—	23	19	973	660	24	20	557	346	188	927	208	1.900	868	107	
—	—	33	28	1.018	977	23	17	939	264	154	1.226	171	2.244	1.148	108	
2	2	52	44	1.764	1.202	29	19	890	525	233	1.444	252	3.208	1.454	109	
3	3	31	23	886	846	33	30	952	280	173	1.265	203	2.151	1.049	110	
2	2	37	25	1.504	1.140	64	54	976	472	253	1.512	307	3.016	1.447	111	
4	4	28	20	1.074	829	30	28	819	273	165	1.122	193	2.196	1.022	112	
2	2	27	22	1.163	653	20	16	280	379	170	679	186	1.842	839	113	
4	4	58	38	1.414	1.146	33	27	1.076	434	215	1.543	242	2.957	1.388	114	
5	5	99	78	1.556	1.210	61	56	1.504	763	424	2.328	480	3.884	1.690	115	
3	3	107	85	993	923	9	3	880	371	211	1.260	214	2.253	1.137	116	
3	3	36	27	604	499	44	43	444	167	115	655	158	1.259	657	117	
2	2	73	49	2.574	1.478	76	46	518	682	301	1.276	347	3.850	1.825	118	
3	3	56	44	1.964	1.273	19	19	922	375	213	1.316	232	3.280	1.505	119	
3	3	65	39	1.337	1.106	40	39	1.148	416	219	1.604	258	2.941	1.364	120	
5	5	51	38	1.030	933	65	62	1.149	403	236	1.617	298	2.647	1.231	121	
1	1	42	33	923	870	75	69	941	289	168	1.305	237	2.228	1.107	122	
—	—	38	30	1.180	1.001	70	68	1.050	409	243	1.529	311	2.709	1.312	123	
16	16	181	146	2.494	2.328	104	84	2.862	916	574	3.882	658	6.376	2.986	124	
4	4	70	55	2.744	1.730	16	14	1.188	650	328	1.854	342	4.598	2.072	125	
3	3	65	51	1.994	1.874	148	141	2.105	596	362	2.849	503	4.843	2.377	126	
2	2	27	22	787	578	9	8	474	301	174	784	182	1.571	760	127	
2	2	25	20	1.087	735	20	14	473	404	206	897	220	1.984	955	128	
2	1	32	24	1.407	938	19	15	529	397	204	945	219	2.352	1.157	129	
—	—	24	18	700	629	28	22	616	239	155	883	177	1.583	806	130	
3	3	21	15	1.107	589	23	12	126	223	113	372	125	1.479	714	131	
5	5	84	67	1.629	1.188	81	63	965	564	317	1.610	380	3.239	1.568	132	
15	15	185	141	1.516	1.228	88	83	1.307	706	415	2.101	498	3.617	1.726	133	
5	5	109	78	1.756	1.348	72	63	1.117	580	347	1.769	410	3.525	1.758	134	
3	3	34	27	740	625	27	23	569	263	155	859	178	1.599	803	135	
—	—	15	14	443	244	11	10	128	143	68	232	78	725	322	136	
4	4	36	29	1.213	734	9	4	376	429	224	814	228	2.027	962	137	
6	6	93	68	1.492	939	36	27	544	485	243	1.065	270	2.557	1.209	138	
2	1	30	23	852	620	9	8	549	352	198	910	206	1.762	826	139	
—	—	35	31	1.585	944	11	11	455	352	192	818	203	2.403	1.147	140	
7	7	103	84	2.122	1.973	97	91	2.135	741	440	2.973	531	5.095	2.504	141	
4	2	56	42	1.101	915	10	9	857	357	229	1.224	238	2.325	1.153	142	
5	5	61	48	1.913	1.476	83	61	1.385	602	329	2.070	390	3.983	1.866	143	
1	1	36	27	1.105	853	38	32	743	217	111	998	143	2.103	996	144	
14	14	268	176	2.241	1.749	132	115	1.880	1.105	592	3.117	707	5.358	2.456	145	
2	2	23	19	606	539	7	6	526	266	149	799	155	1.405	694	146	
2	2	20	14	1.561	823	79	78	236	202	102	517	180	2.078	1.003	147	
3	3	39	28	1.367	795	7	4	365	319	127	691	131	2.058	926	148	
1	1	17	17	1.056	633	15	9	272	224	121	511	130	1.567	763	149	
2	2	28	22	913	784	45	35	755	267	171	1.067	206	1.980	990	150	
57	51	993	741	7.485	5.874	430	309	5.879	3.564	2.032	9.873	2.341	17.358	8.215	151	
1	1	20	14	609	360	9	7	168	186	69	363	76	972	436	152	
3	3	35	26	973	833	22	20	772	311	165	1.105	185	2.078	1.018	153	
—	—	17	13	1.220	619	4	3	118	290	137	412	140	1.632	759	154	
—	—	21	17	1.358	738	6	5	146	220	87	372	92	1.730	830	155	
992	935	15.102	11.618	270.122	202.310	11.085	9.349	178.446	89.237	50.790	278.768	60.139	548.890	262.449		

TAV. 7 — Popolazione residente attiva, per sesso: addetta al ramo dell'agricoltura,

N. d'or- dine	C O M U N I	ADDETTI ALL' AGRICOLTURA, CACCIA E PESCA											
		Indipendenti				Coadiuvanti di indipendenti		Dipendenti				T O T A L E	
		conduttori non coltivatori e altri amministratori		conduttori coltivatori e altri lavoratori in proprio				dirigenti e impiegati		altri			
		MF	M	MF	M	MF	M	MF	M	MF	M	MF	M
1	Acquaro	27	13	438	339	334	123	3	2	950	433	1.752	910
2	Albi	7	5	44	44	11	10	1	1	307	301	370	361
3	Amàroni	20	20	192	187	107	91	1	1	242	164	562	463
4	Amato	18	16	156	144	170	54	3	3	303	184	650	401
5	Àndali	12	11	29	27	84	76	1	1	818	780	944	895
6	Arena	21	16	258	248	396	125	6	6	513	278	1.194	673
7	Argusto	2	2	58	55	42	24	2	2	88	80	192	163
8	Badolato	5	5	161	157	334	96	1	1	1.020	549	1.521	808
9	Belcastro	18	13	68	51	118	115	—	—	693	434	897	613
10	Belvedere di Spinello	4	3	300	300	215	208	2	2	319	311	840	824
11	Borgia	31	23	377	367	289	187	4	4	491	351	1.192	932
12	Briatico	19	16	486	412	884	318	3	3	459	264	1.851	1.013
13	Brognaturo	1	1	82	46	119	40	—	—	269	149	471	236
14	Caccuri	8	8	207	206	179	178	4	4	256	235	654	631
15	Capistrano	8	7	158	142	230	78	—	—	230	165	626	392
16	Caraffa di Catanzaro	10	7	244	219	344	148	5	5	394	177	997	556
17	Cardinale	45	37	212	197	184	103	1	1	602	471	1.044	809
18	Carfizzi	—	—	165	165	129	129	—	—	108	106	402	400
19	Carlòpoli	12	12	197	192	219	169	3	3	533	519	964	895
20	Casabona	4	4	536	521	408	369	3	3	381	313	1.332	1.210
21	Castelsilano	—	—	105	104	47	41	—	—	292	282	444	427
22	Catanzaro	66	59	420	415	224	195	28	27	1.600	1.435	2.338	2.131
23	Cenadi	9	7	187	115	229	43	—	—	157	75	582	240
24	Cètrache	—	—	107	81	105	30	—	—	321	170	533	281
25	Cerènzia	—	—	83	83	40	39	—	—	167	166	290	288
26	Cerva	4	4	16	15	6	6	—	—	304	288	330	313
27	Cessaniti	12	11	691	542	984	269	3	3	520	237	2.210	1.062
28	Chiaravalle Centrale	8	7	637	588	489	338	8	8	541	423	1.683	1.364
29	Cicala	4	4	232	206	141	61	—	—	260	174	637	445
30	Cirò	36	34	369	368	226	220	18	18	2.289	2.108	2.938	2.748
31	Confienti	13	13	471	471	297	295	1	1	442	379	1.224	1.159
32	Cortale	20	15	507	481	666	287	4	4	265	186	1.462	973
33	Cotronei	3	3	198	197	56	56	6	6	364	362	627	624
34	Cròpani	13	13	94	93	137	97	4	4	588	547	836	754
35	Crotonè	39	37	548	544	315	299	30	29	650	606	1.582	1.515
36	Crùcoli	7	7	75	72	52	23	4	4	1.190	676	1.328	782
37	Curinga	8	8	384	360	574	268	3	3	998	553	1.967	1.192
38	Cutro	19	19	153	149	97	94	5	5	1.950	1.928	2.224	2.195
39	Dasà	5	5	82	80	81	40	—	—	554	295	722	420
40	Dàvoli	8	7	332	314	341	202	—	—	270	209	951	732
41	Decollatura	11	10	507	426	577	262	2	2	761	497	1.858	1.197
42	Dinami	17	16	170	157	85	39	3	3	922	620	1.197	835
43	Dràpia	—	—	345	295	271	131	—	—	359	203	975	629
44	Fabrizia	12	12	477	458	648	268	6	6	564	435	1.707	1.179
45	Falerna	16	15	333	255	457	146	—	—	742	375	1.548	791
46	Feroletto Antico	11	11	169	144	282	134	—	—	704	391	1.166	680
47	Filadèlfia	18	18	1.001	929	1.943	662	10	10	890	444	3.862	2.063
48	Filandari	4	4	283	251	404	115	1	1	373	191	1.065	562
49	Filogaso	5	3	166	148	208	111	2	2	103	67	484	331
50	Fossato Serralta	—	—	14	14	14	12	—	—	17	17	45	43
51	Francavilla Angitola	11	9	184	161	246	93	1	1	375	211	817	475
52	Fràncica	10	9	221	199	316	107	3	3	452	181	1.002	499

caccia e pesca e ad altri rami di attività economica, secondo la condizione sociale

ADDETTI AD ALTRI RAMI DI ATTIVITÀ ECONOMICA												TOTALE POPOLAZIONE RESIDENTE ATTIVA		N. d'or- dine
Indipendenti				Coadiuvanti di indipendenti		Dipendenti				TOTALE				
amministratori e liberi professionisti		lavoratori in proprio				dirigenti e impiegati		altri						
MF	M	MF	M	MF	M	MF	M	MF	M	MF	M	MF	M	
11	7	105	92	22	17	25	19	214	166	377	301	2.129	1.211	1
8	7	60	54	5	4	30	22	284	265	387	352	757	713	2
7	1	59	50	9	6	14	8	57	44	146	109	708	572	3
1	1	56	49	6	2	19	10	168	156	250	218	900	619	4
4	4	74	68	16	15	39	32	190	186	323	305	1.267	1.200	5
16	7	142	117	56	30	29	23	198	143	441	320	1.635	993	6
1	1	24	21	—	—	9	7	79	70	113	99	305	262	7
16	16	158	112	28	24	47	35	453	321	702	508	2.223	1.316	8
3	3	58	48	2	2	24	12	64	55	151	120	1.048	733	9
1	1	60	50	5	1	19	14	89	58	174	124	1.014	948	10
15	15	224	195	57	46	59	45	424	391	779	692	1.971	1.624	11
16	15	165	98	37	17	69	51	304	228	591	409	2.442	1.422	12
2	2	26	15	3	1	8	7	21	15	60	40	531	276	13
4	4	61	50	—	—	27	22	122	113	214	189	868	820	14
3	3	57	53	12	12	19	13	72	58	163	139	789	531	15
1	1	81	58	20	13	19	14	104	99	225	185	1.222	741	16
3	3	107	82	20	16	29	20	161	141	320	262	1.364	1.071	17
1	1	46	42	7	7	10	5	28	27	92	82	494	482	18
2	2	129	118	33	29	35	19	140	124	339	292	1.303	1.187	19
5	4	93	82	14	12	30	21	156	144	298	263	1.630	1.473	20
5	5	91	84	7	7	30	22	60	51	193	169	637	596	21
551	513	1.949	1.749	297	258	3.888	2.991	9.084	7.656	15.769	13.167	18.107	15.298	22
—	—	34	31	9	6	6	4	68	63	117	104	699	344	23
1	—	28	24	8	4	8	6	77	72	122	106	655	387	24
2	2	22	15	6	5	17	12	57	50	104	84	394	372	25
4	4	32	28	4	4	17	10	85	76	142	122	472	435	26
—	—	120	78	18	12	27	18	114	80	279	188	2.480	1.250	27
21	20	229	197	39	36	111	82	373	302	773	637	2.456	2.001	28
6	6	63	50	13	8	15	11	128	103	225	178	862	623	29
46	44	307	282	43	39	130	91	667	601	1.193	1.057	4.131	3.805	30
7	7	120	88	12	12	44	34	238	199	421	340	1.645	1.499	31
7	7	146	127	24	17	36	33	203	168	416	352	1.878	1.325	32
11	8	134	114	19	19	56	49	776	737	996	927	1.623	1.551	33
12	11	100	93	38	36	36	24	243	193	429	357	1.265	1.111	34
212	195	875	780	247	223	1.002	797	5.149	4.778	7.485	6.773	9.067	8.288	35
3	3	48	44	1	1	42	29	78	68	172	145	1.500	927	36
11	10	183	175	43	36	57	34	632	587	926	842	2.893	2.034	37
11	11	180	162	39	36	74	60	398	375	702	644	2.926	2.839	38
8	8	110	99	25	23	27	20	137	125	307	275	1.029	695	39
11	10	128	107	15	12	45	32	255	190	454	351	1.405	1.083	40
10	10	124	114	32	28	77	51	302	275	545	478	2.403	1.675	41
3	3	121	114	13	10	31	25	162	134	330	286	1.527	1.121	42
2	2	78	59	5	5	28	17	48	46	161	129	1.136	758	43
7	6	100	84	32	29	36	22	125	106	300	247	2.007	1.426	44
4	4	100	83	14	8	51	38	240	227	409	360	1.957	1.151	45
6	6	67	62	24	18	35	27	233	214	365	327	1.531	1.007	46
8	8	311	289	22	17	60	43	516	444	917	801	4.779	2.864	47
7	6	42	35	7	5	26	17	92	77	174	140	1.239	702	48
8	3	32	29	10	4	12	9	69	60	126	105	610	436	49
1	1	35	28	5	5	16	7	256	254	313	295	358	338	50
8	8	66	56	8	6	33	27	176	165	291	262	1.108	737	51
1	1	49	29	5	3	14	9	50	38	119	80	1.121	579	52

Segue: TAV. 7 — Popolazione residente attiva, per sesso: addetta al ramo dell'agricoltura,

N. d'ordine	C O M U N I	ADDETTI ALL'AGRICOLTURA, CACCIA E PESCA											
		Indipendenti				Coadiuvanti di indipendenti		Dipendenti				T O T A L E	
		conduttori non coltivatori e altri amministratori		conduttori coltivatori e altri lavoratori in proprio		MF	M	dirigenti e impiegati		altri		MF	M
		MF	M	MF	M			MF	M	MF	M		
53	Gagliato	3	3	73	73	30	29	—	—	269	263	375	368
54	Gasperina	18	18	227	224	113	86	1	1	546	355	905	684
55	Gerocarne	5	3	98	89	155	63	—	—	990	733	1.248	888
56	Gimigliano	5	5	194	186	67	49	3	3	251	217	520	460
57	Girifalco	35	31	625	558	1.029	373	2	2	345	190	2.036	1.154
58	Gizzeria	16	16	360	276	461	165	6	6	1.313	667	2.156	1.130
59	Guardavalle	14	14	833	331	211	188	2	2	1.376	925	1.936	1.460
60	Ionadi	7	6	213	186	462	152	—	—	118	62	800	406
61	Isca sullo Ionio	6	5	145	143	105	68	—	—	489	396	745	612
62	Ìsola di Capo Rizzuto	1	—	1.025	1.004	488	473	7	7	237	213	1.758	1.697
63	Jacurso	7	4	200	185	197	90	—	—	227	141	631	420
64	Jòppolo	5	4	433	287	497	131	—	—	798	460	1.733	882
65	Limbadi	15	10	387	305	521	196	3	3	1.032	521	1.958	1.035
66	Magisano	6	6	109	109	116	50	—	—	510	327	741	492
67	Màida	25	20	385	360	367	199	6	6	1.297	722	2.080	1.307
68	Maierato	7	5	539	478	942	298	—	—	454	163	1.942	944
69	Marcedusa	2	2	25	25	79	78	1	1	261	223	368	329
70	Marcellinara	11	11	174	169	310	114	2	2	179	99	676	395
71	Martirano Lombardo	23	15	284	255	548	230	2	2	835	479	1.692	981
72	Melissa	10	10	239	230	164	146	—	—	549	449	962	835
73	Mesoraca	11	11	124	123	80	77	2	2	1.155	1.056	1.372	1.269
74	Miglierina	26	18	132	127	190	55	—	—	183	102	531	302
75	Mileto	12	9	827	744	1.461	536	3	3	791	387	3.094	1.679
76	Mongiana	39	14	130	129	98	62	—	—	136	134	403	339
77	Montàuro	3	3	83	80	105	37	—	—	496	263	687	383
78	Montepaone	7	7	92	90	121	60	2	2	387	261	609	420
79	Monterosso Calabro	7	7	291	260	402	123	—	—	434	180	1.134	570
80	Motta Santa Lucia	4	4	186	184	277	135	—	—	63	46	530	369
81	Nardodipace	—	—	69	65	125	55	—	—	753	552	947	672
82	Nicastro	97	77	1.003	932	752	500	11	11	2.040	1.775	3.903	3.295
83	Nicòtera	18	15	517	465	443	259	3	3	952	666	1.933	1.408
84	Nocera Tirinese	25	22	226	210	427	158	1	1	1.557	785	2.236	1.176
85	Olivadi	8	8	90	79	120	25	3	3	258	71	479	186
86	Palermi	25	24	99	91	57	19	—	—	411	247	592	381
87	Pallagòrio	2	2	200	200	134	130	—	—	294	265	630	597
88	Parghelia	2	2	148	132	150	79	1	1	130	122	431	336
89	Pentone	1	1	36	36	9	9	—	—	26	26	72	72
90	Petilia Policastro	16	16	203	200	79	77	1	1	997	871	1.296	1.165
91	Petrizzi	4	4	115	115	42	42	2	2	120	116	283	279
92	Petronà	8	8	108	108	63	59	—	—	647	619	826	794
93	Pianòpoli	12	10	206	184	376	126	—	—	283	151	877	471
94	Pizzo	47	42	174	156	256	125	3	3	380	292	860	618
95	Pizzoni	9	8	227	221	398	148	—	—	683	359	1.317	736
96	Platania	9	9	433	419	600	273	—	—	437	335	1.479	1.036
97	Polia	8	6	247	222	336	100	—	—	281	164	872	492
98	Ricadi	4	3	596	484	1.165	422	3	3	356	215	2.124	1.127
99	Roccabernarda	4	3	177	177	89	83	—	—	590	426	860	689
100	Rocca di Neto	—	—	229	228	157	155	2	2	686	670	1.074	1.055
101	Rombiolo	6	5	396	340	275	134	3	3	1.146	520	1.826	1.002
102	Sambiase	37	32	770	756	411	350	9	9	3.378	2.214	4.605	3.361
103	San Calògero	2	2	305	278	456	163	6	6	1.073	513	1.842	962
104	San Costantino Calabro	4	4	223	196	380	104	3	3	368	129	978	436

caccia e pesca e ad altri rami di attività economica, secondo la condizione sociale

ADDETTI AD ALTRI RAMI DI ATTIVITÀ ECONOMICA												TOTALE POPOLAZIONE RESIDENTE ATTIVA		N. d'ordine
Indipendenti				Coadiuvanti di indipendenti		Dipendenti				TOTALE		MF	M	
amministratori e liberi professionisti		lavoratori in proprio		MF	M	dirigenti e impiegati		altri		MF	M			
MF	M	MF	M			MF	M	MF	M			MF	M	
1	1	37	35	6	6	18	12	111	104	173	158	548	526	53
9	9	131	122	16	14	46	34	168	152	370	331	1.275	1.015	54
9	7	129	117	32	25	28	18	89	87	287	254	1.535	1.142	55
11	10	147	124	12	11	68	57	950	915	1.188	1.117	1.708	1.577	56
16	16	269	253	14	11	51	35	531	459	881	774	2.917	1.928	57
3	3	141	115	18	18	36	24	272	241	470	401	2.626	1.531	58
7	7	229	214	31	26	49	37	289	255	605	539	2.541	1.999	59
4	4	64	39	6	6	13	9	100	75	187	133	987	539	60
4	4	112	94	17	13	28	16	214	202	375	329	1.120	941	61
4	3	109	90	19	18	51	38	196	168	379	317	2.137	2.014	62
1	1	70	40	7	3	25	18	94	77	197	139	828	559	63
1	—	75	55	7	5	42	29	76	70	201	159	1.934	1.041	64
10	9	158	120	23	17	57	39	193	133	441	318	2.399	1.353	65
3	3	51	46	9	9	22	17	204	191	289	266	1.030	758	66
23	18	173	142	44	41	67	51	330	286	637	538	2.717	1.845	67
11	11	79	56	3	2	30	16	195	150	318	235	2.260	1.179	68
2	2	26	24	10	8	14	12	24	16	76	62	444	391	69
4	4	49	48	6	5	30	23	155	132	244	212	920	607	70
4	4	90	67	8	7	34	25	341	316	477	419	2.169	1.400	71
4	4	56	47	8	7	36	30	102	89	206	177	1.168	1.012	72
22	20	386	361	71	68	43	28	401	368	923	845	2.295	2.114	73
1	1	65	53	10	6	24	21	147	140	247	221	778	523	74
24	23	201	172	63	49	138	89	805	716	1.231	1.049	4.325	2.728	75
—	—	50	36	16	9	18	14	57	51	141	110	544	449	76
6	6	73	63	10	9	29	24	177	159	295	261	982	644	77
—	—	148	135	55	35	17	13	120	100	340	283	949	703	78
3	3	121	100	9	4	32	25	284	253	449	385	1.583	955	79
9	7	47	44	7	6	13	10	74	61	150	128	680	497	80
2	2	35	32	12	12	14	12	27	18	90	76	1.037	748	81
205	196	997	872	226	196	611	455	3.503	3.190	5.542	4.909	9.445	8.204	82
28	27	327	282	57	46	167	120	421	330	1.000	805	2.933	2.213	83
11	10	144	121	10	5	66	50	302	246	533	432	2.709	1.608	84
—	—	34	24	7	1	23	16	110	100	174	141	653	327	85
—	—	143	131	20	15	17	14	152	146	332	306	924	687	86
4	4	49	46	5	5	17	11	70	60	145	126	775	723	87
5	5	57	38	6	5	34	23	245	212	347	283	778	619	88
5	5	59	52	4	3	24	17	421	408	513	485	585	557	89
17	16	300	260	63	59	127	90	1.669	1.579	2.176	2.004	3.472	3.169	90
9	7	79	77	12	12	22	16	267	252	389	364	672	643	91
4	4	99	92	16	13	34	27	191	168	344	304	1.170	1.098	92
3	3	34	29	5	2	31	21	132	122	205	177	1.082	648	93
54	52	447	398	101	91	192	149	1.259	1.149	2.053	1.839	2.913	2.457	94
5	5	65	60	17	8	16	14	109	96	212	183	1.529	919	95
5	5	76	65	8	7	34	24	161	157	284	258	1.763	1.294	96
4	4	107	96	21	20	38	28	323	305	493	453	1.365	945	97
7	7	83	68	25	20	60	51	110	95	285	241	2.409	1.368	98
3	3	57	47	4	4	19	14	80	77	163	145	1.023	834	99
1	1	59	49	3	3	27	24	84	70	174	147	1.248	1.202	100
8	7	158	116	33	16	51	34	127	92	377	265	2.203	1.267	101
37	37	306	263	50	45	147	110	1.690	1.529	2.230	1.984	6.835	5.345	102
9	9	100	86	19	16	20	13	118	92	266	216	2.108	1.178	103
2	2	84	56	15	10	23	18	135	112	259	198	1.237	634	104

Segue: Tav. 7 — Popolazione residente attiva, per sesso: addetta al ramo dell'agricoltura,

N. d'or- dine	COMUNI	ADDETTI ALL'AGRICOLTURA, CACCIA E PESCA											
		Indipendenti				Coadiuvanti di indipendenti		Dipendenti				TOTALE	
		conduttori non coltivatori e altri amministratori		conduttori coltivatori e altri lavoratori in proprio				dirigenti e impiegati		altri			
		MF	M	MF	M	MF	M	MF	M	MF	M	MF	M
105	San Floro	19	15	188	163	201	55	2	2	247	92	657	327
106	San Gregòrio d'Ipbona	8	6	236	217	370	128	2	1	528	252	1.144	604
107	San Mango d'Aquino	3	3	152	136	116	41	1	1	486	291	758	472
108	San Mauro Marchesato	2	2	169	169	155	154	3	3	544	523	873	851
109	San Nicola da Crissa	10	3	383	337	599	222	—	—	294	224	1.286	786
110	San Nicola dell'Alto	3	3	139	139	107	104	—	—	193	186	442	432
111	San Pietro a Màida	3	3	134	133	50	48	1	1	931	621	1.119	806
112	San Pietro Apòstolo	4	3	195	170	204	77	1	1	403	346	807	597
113	San Sòstene	9	7	92	83	158	58	1	1	706	344	966	493
114	Santa Caterina dello Iònio	8	7	241	230	143	111	4	4	548	406	944	758
115	Sant'Andrea Apòstolo dello Iònio	5	3	23	22	9	3	1	1	450	275	488	304
116	Santà Severina	12	12	330	330	161	161	—	—	231	225	734	728
117	Sant'Eufèmia Lamèzia	2	2	30	29	29	19	2	2	186	136	249	188
118	Sant'Onòfrio	5	3	538	505	991	365	1	1	676	338	2.211	1.212
119	San Vito sullo Iònio	17	16	298	251	404	116	1	1	679	381	1.399	765
120	Satriano	5	3	120	117	92	63	1	1	495	392	713	576
121	Savelli	4	4	157	152	24	20	2	2	545	498	732	676
122	Scandale	5	4	23	23	218	217	1	1	548	518	795	763
123	Sellia	3	3	199	199	80	78	1	1	700	556	983	837
124	Serra San Bruno	28	27	152	150	136	128	7	7	1.265	1.252	1.588	1.564
125	Serrastretta	17	16	371	280	446	141	1	1	1.285	770	2.120	1.208
126	Sersale	34	30	164	161	100	94	2	2	895	846	1.195	1.133
127	Settingiano	10	9	175	161	179	72	1	1	197	136	562	379
128	Simbàrio	17	17	111	76	119	52	2	2	646	423	895	570
129	Simeri Crichi	3	3	92	88	57	37	1	1	1.027	617	1.180	746
130	Sorbo San Basile	1	1	63	62	12	9	1	1	49	40	126	113
131	Sorianello	11	9	225	192	410	136	—	—	275	102	921	439
132	Soriano Càlabro	14	11	114	112	153	73	—	—	443	234	724	430
133	Soverato	21	20	59	56	50	36	4	4	215	140	349	256
134	Soveria Mannelli	5	—	340	312	487	225	2	2	204	174	1.038	713
135	Soveria Simeri	3	3	185	184	94	88	3	3	279	198	564	476
136	Spàdola	1	1	37	17	26	6	—	—	302	152	366	176
137	Spilinga	6	2	297	255	565	215	1	1	101	50	970	523
138	Squillace	20	13	151	137	271	85	1	1	529	299	972	535
139	Staletti	3	3	124	122	147	54	2	2	282	180	558	361
140	Stefanàconi	5	2	343	323	574	222	1	1	399	207	1.322	755
141	Stròngoli	11	11	253	251	161	154	5	5	929	834	1.359	1.255
142	Taverna	16	16	102	70	94	52	—	—	413	372	625	510
143	Tiriolo	7	3	218	200	230	71	1	1	495	295	951	570
144	Torre di Ruggiero	21	18	217	213	328	179	2	2	316	249	884	661
145	Tropea	34	27	172	157	264	123	2	2	149	141	621	450
146	Umbriatico	2	2	133	131	72	64	—	—	316	271	523	468
147	Vallefiorita	19	13	346	294	620	195	1	1	414	184	1.400	687
148	Vallelonga	11	5	287	248	507	175	—	—	251	123	1.056	551
149	Vazzano	12	10	235	232	355	110	—	—	335	175	937	527
150	Verzino	5	5	294	286	143	113	2	2	307	241	751	647
151	Vibo Valentia	36	28	876	820	824	429	8	7	1.060	668	2.804	1.952
152	Zaccanòpoli	5	3	133	90	109	36	—	—	245	133	492	262
153	Zagarise	3	2	139	134	163	139	—	—	404	333	709	608
154	Zambrone	—	—	286	226	521	172	1	1	293	115	1.101	514
155	Zungri	5	5	236	195	441	167	1	1	523	248	1.206	616
	Provincia	1.852	1.560	39.236	35.878	45.019	21.374	355	350	86.760	59.938	173.222	119.100

caccia e pesca e ad altri rami di attività economica, secondo la condizione sociale

ADDETTI AD ALTRI RAMI DI ATTIVITÀ ECONOMICA												TOTALE POPOLAZIONE RESIDENTE ATTIVA		N. d'or- dine
Indipendenti				Coadiuvanti di indipendenti		Dipendenti				TOTALE				
amministratori e liberi professionisti		lavoratori in proprio				dirigenti e impiegati		altri						
MF	M	MF	M	MF	M	MF	M	MF	M	MF	M	MF	M	
—	—	51	37	16	10	11	9	76	72	154	128	811	455	105
6	5	63	53	8	5	27	19	94	80	198	162	1.342	766	106
2	2	73	66	5	5	17	12	118	103	215	188	973	660	107
2	2	47	40	—	—	27	22	69	62	145	126	1.018	977	108
5	5	133	111	9	8	35	25	296	267	478	416	1.764	1.202	109
7	7	79	68	9	8	27	20	322	311	444	414	886	846	110
4	4	124	116	24	21	25	15	208	178	385	334	1.504	1.140	111
2	2	62	52	10	10	22	15	171	153	267	232	1.074	829	112
3	3	67	56	24	14	23	17	80	70	197	160	1.163	653	113
8	8	156	129	41	36	43	28	222	187	470	388	1.414	1.146	114
21	20	203	149	63	44	81	63	700	630	1.068	906	1.556	1.210	115
9	9	77	57	9	7	57	39	107	83	259	195	993	923	116
3	2	28	19	5	5	37	29	282	256	355	311	604	499	117
8	7	90	61	22	11	52	34	191	153	363	266	2.574	1.478	118
13	12	162	149	29	27	37	26	324	294	565	508	1.964	1.273	119
15	14	132	127	10	8	41	24	426	357	624	530	1.337	1.106	120
7	7	95	86	14	13	39	25	143	126	298	257	1.030	933	121
—	—	42	36	2	2	27	17	57	52	128	107	923	870	122
3	3	74	61	9	9	36	28	75	63	197	164	1.180	1.001	123
17	15	293	238	77	70	138	108	381	333	906	764	2.494	2.328	124
1	1	160	145	75	37	60	44	328	295	624	522	2.744	1.730	125
7	6	186	174	49	48	40	30	517	483	799	741	1.994	1.874	126
8	8	39	33	3	3	31	24	144	131	225	199	787	578	127
7	7	83	76	14	11	22	16	66	55	192	165	1.087	735	128
2	2	64	52	21	17	22	12	118	109	227	192	1.407	938	129
—	—	17	15	1	1	13	6	543	494	574	516	700	629	130
3	3	28	21	3	1	19	14	133	111	186	150	1.107	589	131
23	22	373	323	140	112	69	53	300	248	905	758	1.629	1.188	132
32	30	193	175	50	45	155	114	737	608	1.167	972	1.516	1.228	133
15	13	148	128	40	31	88	60	427	403	718	635	1.756	1.348	134
2	2	60	46	15	14	25	18	74	69	176	149	740	625	135
2	2	20	16	3	3	9	7	43	40	77	68	443	244	136
4	4	53	49	9	6	28	22	149	130	243	211	1.213	734	137
9	8	150	132	43	23	60	44	249	197	520	404	1.492	939	138
7	6	82	64	8	8	26	19	171	162	294	259	852	620	139
3	3	55	42	11	6	23	19	171	119	263	189	1.585	944	140
35	34	173	168	41	41	64	46	450	429	763	718	2.122	1.973	141
10	9	102	82	15	8	39	25	310	281	476	405	1.101	915	142
11	10	133	110	11	11	54	44	753	731	962	906	1.913	1.476	143
1	1	63	55	5	4	24	15	128	117	221	192	1.105	853	144
41	40	339	284	106	84	231	168	903	723	1.620	1.299	2.241	1.749	145
2	2	33	30	4	4	19	14	25	21	83	71	606	539	146
—	—	63	59	17	9	20	13	61	55	161	136	1.561	823	147
5	4	76	58	14	4	34	24	182	154	311	244	1.367	795	148
3	3	52	44	6	5	10	8	48	46	119	106	1.056	633	149
8	7	55	53	16	9	16	10	67	58	162	137	913	784	150
148	141	692	586	142	127	815	581	2.884	2.487	4.681	3.922	7.485	5.874	151
5	5	39	34	8	7	19	13	46	39	117	98	609	360	152
5	5	89	75	13	7	29	20	128	118	264	225	973	833	153
3	3	22	18	5	5	20	15	69	64	119	105	1.220	619	154
—	—	39	30	5	4	15	11	93	77	152	122	1.358	738	155
2.270	2.119	20.735	17.823	3.991	3.246	12.421	9.249	57.483	50.773	96.900	83.210	270.122	202.310	

TAV. 8 — Famiglie residenti: in totale; col capo famiglia addetto al ramo dell'agricoltura,

N. d'ordine	COMUNI	TOTALE FAMIGLIE RESIDENTI		FAMIGLIE CON CAPI FAMIGLIA ADDETTI ALL'AGRICOLTURA CACCIA									
				Indipendenti				Coadiuvanti di indipendenti		Dipendenti			
		conduttori non coltivatori e altri amministratori		conduttori coltivatori e altri lavoratori in proprio				dirigenti e impiegati		altri			
		famiglie	componenti	famiglie	componenti							famiglie	componenti
1	Acquaro	1.133	4.327	22	69	386	1.657	1	3	3	10	423	1.585
2	Albi	612	2.520	7	21	40	199	—	—	1	4	193	871
3	Amàroni	449	1.883	16	70	185	880	1	2	1	4	102	429
4	Amato	543	2.094	15	61	146	677	1	2	3	18	152	580
5	Àndali	975	4.249	9	38	27	138	—	—	1	8	547	2.629
6	Arena	917	3.561	15	65	244	1.187	—	—	5	30	223	943
7	Argusto	257	940	2	7	55	257	—	—	2	11	61	242
8	Badolato	1.225	4.816	5	22	147	710	1	6	1	3	457	1.878
9	Belcastro	592	2.467	13	63	58	238	—	—	—	—	339	1.459
10	Belvedere di Spinello	643	2.963	4	13	274	1.356	—	—	1	6	173	827
11	Borgia	1.532	5.823	27	108	365	1.607	1	5	3	23	318	1.304
12	Briatico	1.123	4.823	16	65	439	2.139	1	5	3	16	198	770
13	Brognaturo	236	957	1	1	63	281	—	—	—	—	106	451
14	Caccuri	564	2.613	7	28	192	977	1	2	4	20	148	673
15	Capistrano	506	1.951	8	29	142	668	—	—	—	—	119	508
16	Caraffa di Catanzaro	619	2.448	7	22	219	1.002	—	—	5	19	164	674
17	Cardinale	937	3.782	40	152	182	868	—	—	—	—	361	1.571
18	Carfizzi	326	1.441	—	—	142	661	1	3	—	—	75	389
19	Carlòpoli	812	3.791	12	60	179	987	1	10	2	13	285	1.343
20	Casabona	973	4.415	3	8	475	2.322	3	13	3	18	182	788
21	Castelsilano	529	1.992	—	—	93	422	1	3	—	—	181	772
22	Catanzaro	13.761	58.699	59	308	382	2.003	1	6	21	106	1.015	5.028
23	Cenadi	319	1.211	8	28	146	557	2	7	—	—	59	236
24	Cètrache	443	1.655	—	—	96	365	—	—	—	—	135	559
25	Cerènzia	311	1.325	—	—	75	346	—	—	—	—	96	440
26	Cerva	354	1.642	3	13	14	83	—	—	—	—	179	918
27	Cessaniti	1.125	4.089	11	39	632	2.417	—	—	3	22	203	751
28	Chiaravalle Centrale	1.745	6.957	8	34	582	2.666	1	2	4	26	333	1.396
29	Cicala	487	1.913	3	16	159	711	—	—	—	—	128	523
30	Cirò	2.634	12.606	32	172	320	1.670	2	9	17	88	1.163	5.793
31	Conflenti	1.167	5.093	12	62	434	2.254	—	—	—	—	222	966
32	Cortale	1.176	4.404	14	45	454	1.965	—	—	3	12	144	557
33	Cotronei	1.167	5.143	1	3	147	699	—	—	4	21	224	1.052
34	Cròpani	804	3.645	11	63	91	509	—	—	1	2	339	1.650
35	Crotone	6.922	31.681	26	140	498	2.536	4	19	20	97	432	1.789
36	Crùcoli	849	3.325	6	37	62	282	—	—	4	23	537	2.111
37	Curinga	1.543	6.597	7	30	358	1.780	—	—	3	10	406	1.791
38	Cutro	2.103	10.058	18	98	135	747	1	2	5	33	1.256	6.325
39	Dasà	633	2.525	5	25	79	353	—	—	—	—	248	1.046
40	Dàvoli	935	4.019	8	28	302	1.563	—	—	—	—	130	558
41	Decollatura	1.434	5.668	9	35	446	1.972	—	—	1	2	339	1.314
42	Dinami	1.073	4.120	15	62	149	712	—	—	3	18	459	1.835
43	Dràpia	827	3.170	—	—	305	1.382	—	—	—	—	158	618
44	Fabrizia	1.326	4.737	10	46	464	2.059	—	—	6	27	341	1.257
45	Falerna	982	3.986	14	46	265	1.221	—	—	—	—	274	1.102
46	Feroleto Antico	754	3.392	10	44	133	700	—	—	—	—	272	1.292
47	Filadèlfia	2.233	9.648	18	83	945	4.704	2	12	8	45	325	1.351
48	Filandari	654	2.432	3	20	265	1.167	—	—	1	3	155	568
49	Filogaso	346	1.429	3	9	151	739	4	17	2	6	57	237
50	Fossato Serralta	297	1.206	—	—	14	82	—	—	—	—	16	77
51	Francavilla Angitola	642	2.658	10	43	160	750	2	10	1	6	157	694
52	Fràncica	571	2.225	7	31	205	955	—	—	2	12	182	662

caccia e pesca e ad altri rami di attività economica, per condizione sociale del capo famiglia

E PESCA		FAMIGLIE CON CAPI FAMIGLIA ADDETTI AD ALTRI RAMI DI ATTIVITÀ ECONOMICA												N. d'or- dine
T O T A L E		I n d i p e n d e n t i				C o a d i u v a n t i d i i n d i p e n d e n t i		D i p e n d e n t i				T O T A L E		
		a m m i n i s t r a t o r i e l i b e r i p r o f e s s i o n i s t i		l a v o r a t o r i i n p r o p r i o				d i r i g e n t i e i m p l e g a t i		a l t r i				
famiglie	componenti	famiglie	componenti	famiglie	componenti	famiglie	componenti	famiglie	componenti	famiglie	componenti	famiglie	componenti	
835	3.324	6	18	68	344	—	—	17	66	50	193	141	621	1
241	1.095	2	5	37	167	—	—	15	66	133	654	187	892	2
305	1.385	2	6	43	162	1	5	9	49	21	95	76	317	3
317	1.338	1	3	34	136	1	6	13	35	71	319	120	499	4
584	2.813	3	12	56	304	—	—	19	77	105	428	183	821	5
487	2.225	12	38	99	449	—	—	19	75	61	242	191	804	6
120	517	1	1	15	71	—	—	6	28	33	130	55	236	7
611	2.619	11	46	112	501	—	—	24	116	198	917	345	1.580	8
410	1.760	2	11	47	226	—	—	11	46	28	123	88	406	9
452	2.202	—	—	41	191	—	—	11	43	47	220	99	454	10
714	3.047	7	36	181	852	6	19	82	126	189	814	415	1.847	11
657	2.995	8	34	102	516	1	6	41	152	130	602	282	1.310	12
170	733	1	2	14	53	1	6	4	14	12	55	32	130	13
352	1.700	2	10	32	163	—	—	15	63	54	299	103	535	14
269	1.205	3	11	50	205	—	—	10	39	42	184	105	439	15
395	1.717	1	2	51	216	1	6	12	42	63	256	128	522	16
583	2.591	3	11	80	334	4	16	18	85	66	320	171	766	17
218	1.053	1	3	31	152	—	—	6	21	12	61	50	237	18
479	2.413	1	2	88	470	—	—	17	78	69	320	175	870	19
666	3.149	4	15	73	317	—	—	20	73	81	448	178	853	20
275	1.197	2	9	67	251	—	—	18	67	30	123	117	450	21
1.478	7.451	419	1.865	1.563	7.243	25	98	2.510	10.422	4.653	21.893	9.179	41.521	22
215	828	—	—	29	136	—	—	4	20	27	111	60	267	23
231	924	1	2	20	92	—	—	7	22	39	183	67	299	24
171	786	—	—	10	43	1	4	13	43	39	192	63	282	25
196	1.014	2	6	23	126	—	—	9	44	40	214	74	390	26
849	3.220	—	—	78	342	—	—	18	66	31	137	127	545	27
928	4.124	18	72	170	724	—	—	60	234	139	653	387	1.683	28
290	1.250	6	27	43	160	4	14	10	42	40	167	103	410	29
1.534	7.732	30	154	236	1.245	1	10	75	316	344	1.807	686	3.532	30
668	3.282	5	20	70	305	1	4	26	106	104	456	206	891	31
615	2.579	5	22	107	460	—	—	24	94	81	362	217	938	32
376	1.775	7	29	76	332	2	7	39	158	414	1.969	538	2.495	33
442	2.224	8	29	79	397	4	31	17	67	100	454	208	978	34
980	4.581	162	769	714	3.462	15	65	683	2.719	3.370	16.858	4.944	23.873	35
609	2.453	3	14	35	151	—	—	24	114	43	193	105	472	36
774	3.611	7	33	124	557	2	6	35	144	273	1.289	441	2.029	37
1.415	7.205	8	38	137	757	—	—	51	202	210	1.035	406	2.032	38
332	1.424	8	44	82	388	2	9	18	86	43	194	153	721	39
440	2.149	9	38	107	518	—	—	28	111	110	558	254	1.225	40
795	3.323	3	12	94	431	—	—	42	173	150	703	289	1.319	41
626	2.627	1	4	86	392	—	—	19	85	48	219	154	700	42
463	2.000	2	17	52	247	1	10	14	46	27	130	96	450	43
821	3.389	5	25	81	330	—	—	19	72	53	248	158	675	44
553	2.369	3	18	76	341	—	—	26	109	139	665	244	1.133	45
415	2.036	3	19	42	249	1	5	23	79	125	593	194	945	46
1.298	6.195	5	28	243	1.103	1	7	40	182	188	846	477	2.166	47
424	1.758	2	8	39	169	—	—	16	54	33	163	90	394	48
217	1.008	3	13	28	122	—	—	11	31	18	74	60	240	49
30	159	1	7	24	102	—	—	11	44	144	665	180	818	50
330	1.503	3	23	49	242	1	4	20	77	84	393	157	739	51
396	1.660	1	8	34	138	—	—	8	31	17	92	60	269	52

Segue: TAV. 8 — Famiglie residenti: in totale; col capo famiglia addetto al ramo dell'agricoltura,

N. d'or- dine	COMUNI	TOTALE FAMIGLIE RESIDENTI		FAMIGLIE CON CAPI FAMIGLIA ADDETTI ALL'AGRICOLTURA, CACCIA									
				Indipendenti				Coadiuvanti di indipendenti		Dipendenti			
		conduttori non coltivatori e altri amministratori		conduttori coltivatori e altri lavoratori in proprio		dirigenti e impiegati				altri			
		N	componenti	famiglie	componenti	famiglie	componenti	famiglie	componenti	famiglie	componenti	famiglie	componenti
53	Gagliato	483	1.768	3	14	65	281	—	—	—	—	101	781
54	Gasperina	930	3.613	15	66	205	932	—	—	1	3	265	1.128
55	Gerocarne	1.003	4.216	3	15	86	387	1	6	—	—	526	2.396
56	Gimigliano	1.512	6.281	3	17	176	838	—	—	3	14	152	680
57	Girifalco	1.594	6.239	30	142	575	2.429	1	3	2	5	168	631
58	Gizzeria	1.314	5.476	15	69	301	1.453	1	4	5	16	513	2.147
59	Guardavalle	1.634	6.865	13	61	298	1.464	—	—	2	12	651	2.891
60	Ionadi	432	1.745	7	28	202	961	1	2	—	—	52	181
61	Isca sullo Ionio	818	3.340	5	24	122	601	1	4	—	—	281	1.210
62	Ìsola di Capo Rizzuto	1.448	6.832	1	4	973	4.957	—	—	6	23	76	284
63	Jacurso	487	1.866	6	23	174	760	1	5	—	—	99	377
64	Jòppolo	1.045	3.717	4	14	307	1.205	—	—	—	—	325	1.318
65	Limbadi	1.343	5.140	14	55	351	1.572	—	—	3	18	400	1.637
66	Magisano	671	2.776	6	27	98	454	1	1	—	—	222	1.032
67	Màida	1.477	6.229	23	100	353	1.766	1	2	5	39	516	2.146
68	Maierato	1.022	3.875	7	25	501	2.166	3	7	—	—	173	628
69	Marcedusa	274	1.289	2	15	22	130	3	16	1	8	162	785
70	Marcellinara	522	1.964	7	27	169	731	2	7	2	24	80	315
71	Martirano Lombardo	1.035	4.227	19	65	266	1.335	—	—	2	16	379	1.399
72	Melissa	708	3.430	9	51	223	1.203	2	9	—	—	275	1.342
73	Mesoraca	1.669	7.359	9	43	110	613	—	—	1	3	668	3.064
74	Miglierina	452	1.839	24	99	125	568	1	2	—	—	85	318
75	Mileto	2.126	9.069	12	48	780	3.679	—	—	2	6	287	1.145
76	Mongiana	448	1.604	33	103	126	541	1	2	—	—	83	309
77	Montàuro	521	2.197	2	7	75	393	—	—	—	—	192	879
78	Montepaone	586	2.359	7	35	87	421	—	—	2	11	181	748
79	Monterosso Càlabro	892	3.488	6	23	253	1.198	—	—	—	—	145	580
80	Motta Santa Lucia	464	1.891	4	16	175	930	2	8	—	—	38	141
81	Nardodipace	639	2.496	—	—	63	330	—	—	—	—	361	1.576
82	Nicastro	7.146	31.134	76	349	892	4.604	3	9	11	60	1.248	5.646
83	Nicòtera	2.022	8.455	15	50	452	2.147	—	—	2	6	409	1.824
84	Nocera Tirinese	1.438	5.627	25	107	216	991	1	7	1	5	626	2.601
85	Olivadi	398	1.446	7	26	80	342	—	—	3	15	82	289
86	Palermi	649	2.379	24	84	90	360	—	—	—	—	193	813
87	Pallagòrio	520	2.270	2	9	175	850	1	4	—	—	169	749
88	Parghelia	499	2.084	2	7	133	751	—	—	1	5	43	171
89	Pentone	538	2.196	1	1	33	145	—	—	—	—	15	75
90	Petilia Policastro	2.584	11.680	14	78	177	963	—	—	1	4	577	2.684
91	Petrizzi	601	2.299	3	14	107	481	—	—	2	15	82	343
92	Petronà	859	3.481	8	32	93	465	—	—	—	—	396	1.668
93	Pianòpoli	507	2.292	12	47	189	956	1	3	—	—	109	494
94	Pizzo	2.117	9.467	36	161	167	887	2	14	3	20	198	915
95	Pizzoni	786	3.079	8	24	220	1.068	—	—	—	—	267	1.047
96	Platania	955	4.183	8	29	377	1.907	—	—	—	—	203	883
97	Polia	977	3.715	8	28	240	1.097	—	—	—	—	146	587
98	Ricadi	1.067	4.584	4	12	539	2.727	2	5	3	35	144	557
99	Roccabernarda	635	2.871	4	24	146	721	—	—	—	—	259	1.178
100	Rocca di Neto	781	3.876	—	—	206	1.137	—	—	2	17	362	1.839
101	Rombiolo	1.306	4.756	6	24	355	1.577	—	—	2	8	426	1.612
102	Sambiasè	4.388	19.103	31	142	677	3.305	—	—	7	41	1.645	7.141
103	San Calògero	1.031	4.016	2	9	296	1.364	—	—	5	18	397	1.569
104	San Costantino Càlabro	703	2.524	4	21	214	943	—	—	3	15	153	518

caccia e pesca e ad altri rami di attività economica, per condizione sociale del capo famiglia

E PESCA		FAMIGLIE CON CAPI FAMIGLIA ADDETTI AD ALTRI RAMI DI ATTIVITÀ ECONOMICA												N. d'or- dine
TOTALE		Indipendenti				Coadiuvanti di indipendenti		Dipendenti				TOTALE		
		amministratori e liberi professionisti		lavoratori in proprio				dirigenti e impiegati		altri				
famiglie	componenti	famiglie	componenti	famiglie	componenti	famiglie	componenti	famiglie	componenti	famiglie	componenti	famiglie	componenti	
259	1.076	1	4	32	140	—	—	10	37	41	180	84	361	53
486	2.129	5	21	91	410	1	2	30	105	54	252	181	790	54
616	2.804	5	26	108	583	2	11	17	61	46	212	178	893	55
334	1.549	4	18	101	411	2	10	44	195	566	2.607	717	3.241	56
776	3.210	9	53	206	896	—	—	26	128	242	1.118	483	2.195	57
835	3.689	1	6	98	461	1	5	22	97	134	641	256	1.210	58
964	4.428	5	27	182	890	—	—	28	139	101	449	316	1.505	59
262	1.172	2	13	34	137	3	16	8	30	33	169	80	365	60
409	1.839	3	16	93	434	—	—	17	71	115	529	228	1.050	61
1.056	5.268	2	12	79	393	4	23	30	114	99	485	214	1.027	62
280	1.165	1	7	37	161	—	—	13	52	34	159	85	379	63
636	2.537	—	—	48	207	1	3	27	92	53	235	129	537	64
768	3.282	9	37	108	505	2	5	37	138	52	234	208	919	65
327	1.514	1	4	40	176	—	—	14	44	110	530	165	754	66
898	4.053	15	71	141	663	3	21	42	168	148	662	349	1.585	67
684	2.826	4	16	54	208	—	—	13	48	68	301	139	573	68
190	954	1	8	19	92	3	17	7	25	11	51	41	193	69
260	1.104	2	14	38	160	—	—	22	90	52	205	114	469	70
666	2.815	4	18	56	237	—	—	16	61	159	738	235	1.054	71
509	2.605	3	22	36	159	—	—	23	84	58	337	120	602	72
788	3.723	15	86	291	1.377	—	—	20	82	215	1.010	541	2.555	73
235	987	1	4	48	195	—	—	17	71	74	365	140	635	74
1.081	4.878	14	73	158	793	2	11	70	258	393	2.063	637	3.198	75
243	955	—	—	38	165	2	6	12	50	42	157	94	378	76
269	1.279	4	27	46	209	—	—	15	46	61	286	126	568	77
277	1.215	—	—	109	501	—	—	11	40	40	168	160	709	78
404	1.801	1	5	85	361	1	4	22	82	134	627	243	1.079	79
219	1.095	3	13	29	146	—	—	10	42	26	112	68	313	80
424	1.906	—	—	31	135	—	—	8	35	13	67	52	237	81
2.230	10.668	160	780	790	3.828	13	62	384	1.659	1.851	8.952	3.198	15.281	82
878	4.027	22	106	231	1.142	6	25	101	430	177	835	537	2.538	83
869	3.711	6	39	105	440	—	—	42	183	153	648	306	1.310	84
172	672	—	—	23	109	—	—	15	74	57	237	95	420	85
307	1.257	—	—	112	472	—	—	12	50	43	168	167	690	86
347	1.612	3	17	40	187	—	—	9	27	29	157	81	388	87
179	934	3	13	38	177	—	—	18	68	127	553	186	811	88
49	221	2	5	42	188	—	—	13	47	200	979	257	1.219	89
769	3.729	13	74	232	1.219	1	2	80	281	910	4.579	1.236	6.155	90
194	853	5	19	66	282	—	—	15	45	138	628	224	974	91
497	2.165	3	13	81	353	2	10	23	113	73	358	182	847	92
311	1.500	1	4	24	112	1	4	15	61	66	343	107	524	93
406	1.997	45	225	358	1.769	4	14	117	476	713	3.566	1.237	6.050	94
495	2.139	4	23	49	226	—	—	14	52	56	257	123	558	95
588	2.819	4	20	55	265	—	—	24	102	100	489	183	876	96
394	1.712	3	13	89	411	1	1	23	91	179	774	295	1.290	97
692	3.336	4	18	57	272	—	—	38	158	46	210	145	658	98
409	1.923	2	11	37	191	—	—	12	57	52	314	103	573	99
570	2.993	—	—	39	177	—	—	14	73	55	287	108	537	100
789	3.221	5	28	105	445	—	—	26	80	34	185	170	738	101
2.380	10.629	27	137	218	1.075	3	24	84	387	890	4.338	1.222	5.961	102
700	2.960	5	30	67	325	—	—	12	48	30	137	114	540	103
374	1.497	1	4	52	232	—	—	18	54	61	284	132	574	104

Segue: TAV. 8 — Famiglie residenti: in totale; col capo famiglia addetto al ramo dell'agricoltura,

N. d'or- dine	C O M U N I	TOTALE FAMIGLIE RESIDENTI		FAMIGLIE CON CAPI FAMIGLIA ADDETTI ALL'AGRICOLTURA, CACCIA									
				Indipendenti				Coadiuvanti di indipendenti		Dipendenti			
		conduttori non coltivatori e altri amministratori		conduttori coltivatori e altri lavoratori in proprio						dirigenti e impiegati		altri	
		famiglie	componenti	famiglie	componenti					famiglie	componenti	famiglie	componenti
105	San Floro	434	1.537	18	60	165	665	—	—	2	11	75	285
106	San Gregorio d'Ippona	643	2.586	5	32	222	983	—	—	1	3	199	825
107	San Mango d'Aquino	602	2.404	2	3	128	508	1	6	1	7	208	845
108	San Mauro Marchesato	658	3.059	1	2	162	854	3	11	2	8	290	1.414
109	San Nicola da Crissa	1.102	4.230	9	30	349	1.636	—	—	—	—	191	799
110	San Nicola dell'Alto	617	2.683	3	18	114	567	—	—	—	—	118	482
111	San Pietro a Màida	995	3.974	2	14	116	525	1	6	1	7	444	1.916
112	San Pietro Apòstolo	754	2.791	4	8	174	766	1	7	1	5	252	995
113	San Sòstene	625	2.482	6	26	79	420	2	6	1	7	280	1.171
114	Santa Caterina dello Iònio	956	3.706	7	26	222	1.004	—	—	2	7	241	991
115	Sant'Andrea Apòstolo dello Iònio	1.391	4.881	5	18	21	99	—	—	1	2	193	792
116	Santa Severina	614	2.990	10	67	201	1.623	—	—	—	—	91	378
117	Sant'Eufèmia Lamèzia	403	1.693	2	9	26	127	—	—	2	10	109	493
118	Sant'Onòfrio	1.242	5.060	4	7	512	2.413	1	2	1	6	276	1.136
119	San Vito sullo Iònio	1.069	4.286	15	75	257	1.172	1	3	1	5	278	1.214
120	Satriano	907	3.833	5	20	111	564	—	—	1	2	246	1.097
121	Savelli	901	3.354	4	19	131	562	—	—	1	4	327	1.416
122	Scandale	672	3.046	4	13	19	107	—	—	1	4	460	2.263
123	Sellia	894	3.522	3	14	188	841	—	—	1	4	380	1.655
124	Serra San Bruno	1.926	8.311	23	104	143	767	2	10	3	21	684	3.586
125	Serrastretta	1.492	5.868	15	54	318	1.423	2	9	1	6	460	1.942
126	Sersale	1.393	6.238	30	150	145	692	—	—	1	3	541	2.671
127	Settingiano	517	2.008	6	31	166	727	1	3	1	4	92	366
128	Simbàrio	614	2.655	16	68	74	416	1	4	2	14	294	1.356
129	Simeri Crichi	737	3.091	2	7	79	392	—	—	1	7	379	1.738
130	Sorbo San Basile	451	2.115	—	—	59	305	—	—	1	1	23	114
131	Sorianoello	451	1.956	10	52	202	1.028	1	3	—	—	99	342
132	Soriano Càlabro	962	4.229	12	46	109	577	1	2	—	—	181	799
133	Soverato	1.052	4.649	18	111	57	343	—	—	3	23	123	537
134	Soveria Mannelli	1.008	4.536	4	6	301	1.555	1	2	1	12	92	444
135	Soveria Simeri	494	2.030	3	14	173	839	—	—	3	23	114	458
136	Spádola	236	919	1	2	19	103	—	—	—	—	106	466
137	Spilinga	642	2.551	6	10	280	1.395	—	—	1	6	47	176
138	Squillace	815	3.344	18	64	139	654	—	—	1	5	250	1.085
139	Staletti	601	2.281	3	18	114	480	—	—	2	9	134	587
140	Stefanàconi	764	3.115	5	16	325	1.500	1	7	1	4	172	646
141	Stròngoli	1.431	6.874	11	49	224	1.222	—	—	4	12	535	2.678
142	Taverna	701	3.066	14	67	68	341	—	—	—	—	217	1.071
143	Tiriolo	1.295	5.023	7	19	203	928	—	—	1	5	237	985
144	Torre di Ruggiero	642	2.740	18	80	198	1.011	—	—	2	8	174	769
145	Tropea	1.506	6.830	32	138	151	861	—	—	2	15	97	512
146	Umbriàtico	413	1.810	1	5	118	583	—	—	—	—	175	806
147	Vallefiorita	709	2.676	17	61	317	1.383	—	—	1	3	162	626
148	Vallelonga	695	2.633	8	19	264	1.220	1	2	—	—	125	431
149	Vazzano	500	2.026	10	36	227	1.033	1	2	—	—	116	441
150	Verzino	618	2.554	5	23	258	1.164	—	—	2	11	157	658
151	Vibo Valèntia	5.277	22.576	35	156	882	4.022	2	12	6	49	544	2.083
152	Zaccanòpoli	354	1.204	5	30	102	396	—	—	—	—	103	381
153	Zagarise	621	2.718	3	13	131	670	—	—	—	—	225	1.050
154	Zambrone	565	2.128	—	—	247	1.179	2	11	1	6	115	363
155	Zungri	640	2.213	4	13	221	872	—	—	1	4	198	751
	Provincia	170.777	714.905	1.600	6.879	35.407	168.875	90	366	292	1.562	42.115	183.538

caccia e pesca e ad altri rami di attività economica, per condizione sociale del capo famiglia

E PESCA		FAMIGLIE CON CAPI FAMIGLIA ADDETTI AD ALTRI RAMI DI ATTIVITÀ ECONOMICA												N. d'or- dine
T O T A L E		Indipendenti				Coadiuvanti di indipendenti		Dipendenti				T O T A L E		
		amministratori e liberi professionisti		lavoratori in proprio				dirigenti e impiegati		altri				
famiglie	componenti	famiglie	componenti	famiglie	componenti	famiglie	componenti	famiglie	componenti	famiglie	componenti	famiglie	componenti	
260	1.021	—	—	42	154	1	2	5	20	39	153	87	329	105
427	1.843	2	6	43	208	—	—	13	43	29	140	87	397	106
340	1.459	1	3	52	235	—	—	9	33	52	242	114	513	107
458	2.284	—	—	36	157	—	—	15	58	44	244	95	459	108
549	2.465	5	16	93	463	—	—	18	79	112	466	228	1.024	109
235	1.067	3	21	57	236	1	7	16	66	172	888	249	1.218	110
564	2.468	1	4	105	464	1	6	15	63	86	379	208	916	111
432	1.781	1	3	50	206	1	2	16	43	86	308	154	562	112
368	1.630	2	14	48	195	2	9	13	46	36	159	101	423	113
472	2.028	5	27	119	528	1	3	24	108	80	383	229	1.049	114
220	911	16	67	152	692	6	28	37	121	334	1.556	545	2.464	115
392	2.068	4	26	53	275	1	5	30	122	49	237	137	665	116
139	639	2	3	20	88	—	—	24	89	179	721	225	901	117
794	3.564	2	7	64	257	3	9	28	125	98	485	195	883	118
552	2.469	11	55	125	593	—	—	21	85	106	456	263	1.189	119
363	1.683	13	60	102	495	—	—	22	100	190	949	327	1.604	120
463	2.001	5	14	70	302	—	—	18	65	63	286	156	667	121
484	2.387	—	—	30	155	—	—	15	60	44	214	89	429	122
572	2.514	—	—	56	263	2	7	24	90	41	180	123	540	123
855	4.488	13	60	242	1.175	7	28	59	242	169	813	490	2.318	124
796	3.434	—	—	129	546	—	—	41	160	162	739	332	1.445	125
717	3.516	5	25	138	676	1	3	18	70	230	1.082	392	1.856	126
266	1.131	6	29	29	121	2	7	16	58	71	289	124	504	127
387	1.858	4	19	59	286	—	—	13	57	16	84	92	446	128
461	2.144	2	7	50	220	2	7	14	42	50	244	118	529	129
83	420	—	—	12	68	—	—	7	26	239	1.235	258	1.329	130
312	1.425	—	—	21	103	—	—	8	31	48	231	77	365	131
303	1.424	17	104	297	1.473	9	55	37	137	116	559	476	2.328	132
201	1.014	28	144	159	770	3	13	71	320	337	1.578	598	2.825	133
399	2.019	9	41	104	536	1	5	51	188	234	1.146	399	1.916	134
293	1.334	1	8	40	165	1	3	18	80	29	133	89	389	135
126	571	1	5	15	73	—	—	6	22	25	100	47	200	136
334	1.587	3	9	39	203	—	—	19	56	51	233	112	501	137
408	1.808	7	33	119	552	—	—	29	116	96	431	251	1.132	138
253	1.094	7	25	61	254	—	—	13	55	80	377	161	711	139
504	2.173	1	3	37	191	1	1	12	51	62	294	113	540	140
774	3.961	27	124	144	749	—	—	35	155	240	1.241	446	2.269	141
299	1.479	4	22	68	319	—	—	22	86	133	612	227	1.039	142
448	1.937	9	29	107	431	—	—	38	153	413	1.801	567	2.414	143
392	1.868	1	3	47	219	—	—	11	51	51	247	110	520	144
282	1.526	32	166	275	1.335	3	14	128	515	412	2.124	850	4.154	145
294	1.394	1	2	26	121	—	—	12	39	9	50	48	212	146
497	2.073	—	—	53	255	—	—	11	32	30	109	94	396	147
398	1.672	4	15	59	254	1	2	20	97	56	263	140	631	148
354	1.512	—	—	41	204	—	—	7	26	10	46	58	276	149
422	1.856	4	29	46	212	—	—	8	30	28	140	86	411	150
1.419	6.322	105	493	564	2.674	4	17	474	2.103	1.530	7.621	2.677	12.908	151
210	807	3	10	25	100	2	8	10	30	18	70	58	218	152
359	1.733	4	15	64	296	—	—	17	79	45	195	130	585	153
365	1.559	2	4	16	75	—	—	15	41	51	210	84	330	154
424	1.640	—	—	23	104	—	—	10	21	35	182	68	307	155
79.504	361.220	1.609	7.549	15.644	73.221	190	855	7.599	31.040	28.751	137.477	53.793	250.142	

TAV. 9 — Abitazioni, altri alloggi e relativi abitanti. Abitazioni e relative stanze, per titolo di godimento

N. d'or- dine	COMUNI	ABITAZIONI OCCUPATE									ABITAZIONI NON OCCUPATE						ALTRI ALLOGGI OCCUPATI (a)		
		TOTALE				Proprietà e usufrutto			Affitto			TOTALE		Proprietà e usufrutto		Affitto		N	abi- tanti
		N	stanze		abi- tanti	N	stanze	abi- tanti	N	stanze	abi- tanti	N	stanze	N	stanze	N	stanze		
			adibite esclu- sivam. altro uso																
1	Acquaro	1.091	1.846	30	4.228	891	1.545	3.559	152	215	531	67	104	65	101	1	1	32	99
2	Albi	575	1.338	14	2.477	332	845	1.525	189	383	734	24	57	20	48	3	7	12	43
3	Amàroni	434	999	1	1.872	360	859	1.574	50	91	222	57	115	57	115	—	—	3	11
4	Amato	458	1.039	17	1.984	282	729	1.252	123	203	480	17	34	14	31	1	1	29	110
5	Àndali	910	1.693	12	4.088	509	1.094	2.463	234	349	976	44	81	24	53	10	18	38	161
6	Arena	883	1.698	6	3.532	644	1.301	2.702	147	232	505	59	118	49	105	7	9	16	29
7	Argusto	257	818	102	940	175	563	631	27	61	78	43	111	42	109	—	—	—	—
8	Badolato	875	1.794	11	4.195	472	1.017	2.316	326	550	1.497	86	149	56	107	29	41	167	621
9	Belcastro	580	1.146	20	2.440	375	837	1.591	145	210	585	60	108	31	71	5	8	8	27
10	Belvedere di Spinello	633	1.602	—	2.963	471	1.311	2.278	106	175	449	5	22	3	19	2	3	—	—
11	Borgia	1.484	2.817	178	5.776	849	1.782	3.331	435	703	1.723	106	300	86	255	7	27	7	33
12	Briatico	1.016	2.361	80	4.508	503	1.375	2.210	391	739	1.828	100	220	73	177	15	21	96	315
13	Brognature	235	685	26	953	193	590	833	17	37	52	37	101	33	88	—	—	1	4
14	Caccuri	546	1.058	99	2.612	538	725	1.669	146	211	666	123	239	96	189	10	15	1	1
15	Capistrano	501	998	11	1.932	400	822	1.575	71	114	252	15	35	15	35	—	—	6	19
16	Caraffa di Catanzaro	526	1.160	2	2.160	342	846	1.491	131	230	461	41	84	30	64	9	18	70	288
17	Cardinale	928	2.835	6	3.760	684	2.207	2.803	136	344	515	102	311	90	273	5	14	9	22
18	Carfizzi	304	543	—	1.441	253	475	1.208	38	41	161	14	31	12	26	—	—	—	—
19	Carlòpoli	772	2.021	10	3.785	563	1.599	2.886	118	235	505	112	253	101	233	2	3	2	6
20	Casabona	948	1.856	14	4.399	629	1.367	2.951	175	256	814	54	104	50	97	3	6	4	16
21	Castelsilano	518	1.019	21	1.989	387	827	1.484	72	103	308	31	59	23	44	5	11	2	3
22	Catanzaro	10.428	27.052	418	50.879	2.356	7.890	11.554	7.384	17.440	36.041	241	769	165	571	59	142	1.862	7.751
23	Cenadi	315	642	—	1.211	247	510	939	29	51	117	17	38	14	31	2	5	—	—
24	Cètrache	399	1.006	3	1.653	267	690	1.074	54	123	209	28	57	20	35	7	19	1	2
25	Cerenzia	306	606	—	1.325	227	475	1.011	56	93	230	28	57	25	51	3	6	—	—
26	Cerva	312	753	4	1.461	218	564	1.051	61	119	271	20	56	16	51	1	2	42	181
27	Cessaniti	1.064	2.236	—	3.919	739	1.503	2.769	143	268	515	93	158	72	122	10	18	60	170
28	Chiaravalle Centrale	1.704	4.419	61	6.889	1.205	3.186	4.911	265	660	1.025	229	556	212	522	8	16	22	68
29	Cicala	487	1.077	1	1.913	343	805	1.363	96	147	362	92	152	82	135	5	10	—	—
30	Cirò	2.526	5.313	70	12.498	1.297	3.426	6.711	995	1.524	4.737	143	352	109	305	22	27	30	108
31	Conflenti	1.112	2.373	12	4.990	803	1.823	3.589	134	236	524	59	115	51	102	3	4	31	103
32	Cortale	1.156	2.935	27	4.390	798	2.206	3.098	205	382	726	129	302	100	242	11	26	4	14
33	Cotronei	950	2.329	160	4.337	575	1.543	2.676	234	425	1.031	45	115	34	97	9	16	187	806
34	Cròpani	695	1.696	13	3.297	354	1.008	1.776	229	449	1.029	51	144	36	115	6	9	66	303
35	Crotone	4.900	11.439	96	27.033	1.096	3.414	6.121	3.455	7.263	19.333	86	240	48	163	25	50	1.062	4.640
36	Crùcoli	718	1.336	14	3.076	417	888	1.699	235	336	1.020	13	20	1	4	6	9	131	249
37	Curinga	1.370	3.311	23	6.054	958	2.469	4.317	271	550	1.123	178	403	155	373	11	13	144	543
38	Cutro	1.815	3.239	20	9.720	962	1.991	5.223	632	927	3.353	73	163	45	118	13	22	78	338
39	Dasà	577	1.714	5	2.406	446	1.434	1.883	113	238	456	42	93	39	88	2	3	40	119
40	Dàvoli	913	2.124	7	3.987	502	1.362	2.137	166	310	690	240	591	220	554	11	19	7	32
41	Decollatura	1.412	3.664	37	5.659	962	2.759	3.910	209	411	759	39	258	74	221	6	15	1	9
42	Dinami	1.050	2.199	59	4.079	819	1.788	3.298	176	305	591	111	200	96	163	13	31	11	41
43	Dràpia	804	1.526	9	3.092	514	1.035	2.028	152	258	541	51	125	34	100	8	11	23	78
44	Fabrizia	1.326	2.839	126	4.737	1.147	2.484	4.064	76	180	220	319	583	318	582	1	1	—	—
45	Falerna	780	1.844	23	3.297	466	1.163	1.992	196	405	814	66	191	45	141	9	24	195	689
46	Feroletto Antico	648	1.674	30	3.196	386	1.042	1.947	93	253	439	40	92	31	72	3	9	54	196
47	Filadèlfia	2.232	4.175	36	9.646	1.463	2.935	6.413	609	962	2.641	137	259	99	209	34	46	1	2
48	Filandari	625	1.592	13	2.353	387	1.085	1.514	187	375	670	23	85	21	81	2	4	22	79
49	Filogaso	342	741	8	1.423	263	609	1.134	53	81	194	24	67	24	67	—	—	1	6
50	Fossato Serralta	288	572	16	1.202	120	284	506	124	200	532	9	20	1	4	7	12	3	4
51	Francavilla Angitola	593	1.333	9	2.582	393	991	1.742	134	216	556	186	304	75	154	83	109	18	70
52	Frància	566	973	4	2.210	286	586	1.133	218	290	816	44	80	34	63	5	8	5	15

(a) Grotte, baracche, cantine, magazzini, negozi, uffici, locali di scuole e caserme, archi di mura e di ponti, carrozzoni ambulanti, ecc.

Segue: TAV. 9 — Abitazioni, altri alloggi e relativi abitanti. Abitazioni e relative stanze, per titolo di godimento

N. d'or- dine	C O M U N I	A B I T A Z I O N I O C C U P A T E									A B I T A Z I O N I N O N O C C U P A T E						A L T R I A L L O G G I O C C U P A T I (a)		
		T O T A L E				P r o p r i e t à e u s u f r u t t o			A f f i t t o			T O T A L E		P r o p r i e t à e u s u f r u t t o		A f f i t t o		N	a b i - t a n t i
		N	s t a n z e		a b i - t a n t i	N	s t a n z e	a b i - t a n t i	N	s t a n z e	a b i - t a n t i	N	s t a n z e	N	s t a n z e	N	s t a n z e		
			N	a d i b i t e e s c l u - s i v a m . a l t r o u s o															
53	Gagliato	460	1.040	14	1.726	325	759	1.234	77	154	286	35	67	22	41	1	1	15	42
54	Gasparina	870	2.154	7	3.600	546	1.471	2.315	219	438	852	91	196	82	180	2	5	5	13
55	Gerocarne	989	1.770	79	4.181	769	1.442	3.326	120	169	501	58	95	56	93	1	1	9	35
56	Gimigliano	1.421	3.202	47	6.065	1.123	2.612	4.837	279	520	1.113	97	220	95	206	2	14	58	206
57	Girifalco	1.572	3.043	47	6.178	1.240	2.475	4.904	189	342	728	138	215	119	185	9	18	19	61
58	Gizzeria	886	1.696	20	3.975	624	1.229	2.793	135	241	557	64	162	53	139	1	1	416	1.501
59	Guardavalle	1.621	3.784	17	6.827	1.269	3.109	5.381	271	522	1.133	84	220	74	204	6	11	12	38
60	Ionadi	432	887	91	1.745	276	613	1.184	114	198	430	32	78	30	69	1	4	—	—
61	Isca sullo Ionio	762	1.779	14	3.178	398	950	1.686	337	769	1.407	35	111	17	62	15	43	56	162
62	Isola di Capo Rizzuto	1.324	2.225	20	6.606	856	1.534	4.432	320	417	1.549	60	196	30	133	14	23	49	226
63	Jacurso	460	986	4	1.814	320	727	1.279	63	125	249	55	133	50	122	2	5	14	52
64	Joppolo	1.040	1.968	4	3.715	865	1.644	3.187	98	191	323	165	274	148	237	4	7	1	2
65	Limbadi	1.331	2.691	43	5.128	787	1.744	3.085	377	661	1.476	110	256	72	181	18	36	4	12
66	Magisano	616	1.215	—	2.573	372	783	1.541	146	242	627	50	102	32	69	10	22	51	203
67	Màida	1.356	2.463	16	5.849	709	1.480	3.174	493	719	2.010	44	94	37	84	4	5	102	380
68	Maierato	968	2.143	19	3.700	684	1.683	2.621	240	382	924	50	129	47	120	1	1	51	175
69	Marcedusa	262	539	4	1.253	151	355	798	75	118	302	29	62	20	49	3	3	10	36
70	Marcellinara	512	1.335	2	1.936	223	690	759	187	375	722	28	95	23	83	3	5	5	28
71	Martirano Lombardo	952	2.041	9	4.012	628	1.426	2.661	116	240	403	74	183	67	168	4	11	68	215
72	Melissa	626	1.270	13	3.354	392	900	2.188	180	274	924	29	71	25	66	1	1	15	73
73	Mesoraca	1.620	2.607	18	7.313	895	1.650	4.290	612	765	2.553	158	237	131	195	2	2	11	46
74	Miglierina	440	1.072	5	1.794	263	716	1.094	109	211	398	23	70	21	68	1	1	10	45
75	Mileto	2.043	3.781	—	8.910	1.343	2.695	5.907	591	872	2.582	40	89	40	89	—	—	49	159
76	Mongiana	435	1.174	18	1.596	308	828	1.167	62	186	196	64	170	53	142	5	15	1	8
77	Montàuro	505	1.180	5	2.182	250	685	1.084	152	291	603	56	97	48	88	1	1	3	15
78	Montepaone	506	1.036	1	2.199	335	713	1.424	84	148	367	33	91	32	87	1	4	48	160
79	Monterosso Calabro	831	1.866	20	3.475	605	1.421	2.549	176	339	763	17	46	14	41	2	4	5	13
80	Motta Santa Lucia	445	981	138	1.867	221	572	932	78	112	275	85	180	52	101	10	25	11	24
81	Nardodipace	488	1.083	3	1.909	453	1.015	1.797	12	26	40	199	428	194	419	—	—	150	586
82	Nicastro	6.821	12.558	155	30.826	3.070	6.432	14.450	2.919	4.813	12.796	236	612	177	504	49	94	50	203
83	Nicòtera	1.451	3.963	—	6.472	708	2.211	3.143	591	1.375	2.706	125	398	67	193	7	16	510	1.981
84	Nocera Tirinese	1.434	2.694	65	5.620	660	1.482	2.664	378	609	1.336	114	229	100	211	7	8	2	7
85	Olivadi	366	933	3	1.417	253	664	1.028	77	164	275	41	85	33	68	7	15	11	29
86	Palermi	604	1.679	6	2.347	493	1.422	1.950	82	185	303	67	142	58	125	1	3	16	32
87	Pallagòrio	493	932	13	2.270	405	791	1.919	59	81	226	34	51	31	46	2	4	—	—
88	Parghelia	332	949	23	1.600	66	266	317	251	638	1.227	95	175	38	85	54	87	137	484
89	Pentone	525	1.143	6	2.151	287	692	1.182	174	311	720	35	117	29	105	6	12	11	45
90	Petilia Policastro	2.503	3.912	15	11.475	1.358	2.308	6.467	1.002	1.402	4.376	117	240	103	214	10	19	45	205
91	Petrizzi	587	1.836	35	2.285	400	1.321	1.560	131	331	496	25	72	5	20	17	44	6	14
92	Petronà	842	1.781	4	3.463	543	1.232	2.279	184	304	711	42	107	35	96	3	5	5	18
93	Pianòpoli	435	1.084	9	2.045	254	680	1.185	83	174	377	8	22	7	21	—	—	69	247
94	Pizzo	1.855	4.354	38	8.937	402	1.453	1.915	1.260	2.522	6.064	41	136	26	114	9	15	143	530
95	Pizzoni	776	1.388	8	3.061	525	983	2.132	142	204	483	48	68	46	62	1	2	6	18
96	Platania	871	2.137	15	4.006	595	1.473	2.815	130	304	546	96	200	90	190	2	2	58	177
97	Polia	963	2.844	50	3.714	720	2.250	2.868	150	369	560	136	346	123	320	7	12	—	—
98	Ricadi	1.061	2.357	4	4.568	600	1.385	2.535	332	673	1.492	163	328	128	246	22	53	6	16
99	Roccabernarda	599	1.248	6	2.738	396	885	1.838	149	247	648	36	79	10	36	8	15	34	133
100	Rocca di Neto	594	1.156	20	3.160	367	754	1.992	136	180	690	25	43	11	25	1	2	155	716
101	Rombiolo	1.278	2.058	18	4.721	973	1.615	3.730	214	302	726	62	124	55	108	5	14	14	35
102	Sambiase	3.290	6.920	41	15.467	2.310	5.148	11.065	612	1.096	2.810	183	417	166	385	6	13	926	3.636
103	San Calògero	1.030	2.198	27	4.012	755	1.697	3.101	197	352	695	133	273	103	221	15	18	1	4
104	San Costantino Calabro	700	1.360	6	2.521	492	983	1.785	143	235	504	25	78	21	67	1	4	2	3

(a) Grotte, baracche, cantine, magazzini, negozi, uffici, locali di scuole e caserme, archi di mura e di ponti, carrozzoni ambulanti, ecc.

Segue: Tav. 9 — Abitazioni, altri alloggi e relativi abitanti. Abitazioni e relative stanze, per titolo di godimento

N. d'ordine	COMUNI	ABITAZIONI OCCUPATE									ABITAZIONI NON OCCUPATE						ALTRI ALLOGGI OCCUPATI (a)		
		TOTALE				Proprietà e usufrutto			Affitto			TOTALE		Proprietà e usufrutto		Affitto		N	abitanti
		N	stanze		abitanti	N	stanze	abitanti	N	stanze	abitanti	N	stanze	N	stanze	N	stanze		
			N	adibite esclusivam. altro uso															
105	San Floro	392	791	—	1.430	244	552	904	109	179	395	30	49	15	27	5	10	35	106
106	San Gregòrio d'Ipbona	597	1.288	1	2.462	384	870	1.653	169	332	668	15	36	9	24	6	12	40	124
107	San Mango d'Aquino	571	1.671	6	2.357	396	1.306	1.718	88	189	302	77	175	74	170	2	3	19	47
108	San Màuro Marchesato	582	1.089	10	2.740	367	805	1.786	186	239	835	22	38	15	31	—	—	70	304
109	San Nicola da Crissa	1.034	2.231	30	4.228	712	1.652	3.064	187	334	684	122	252	105	212	4	10	1	2
110	San Nicola dell'Alto	606	1.282	119	2.666	399	938	1.820	114	157	475	16	35	13	31	2	2	6	17
111	San Pietro a Màida	884	1.906	1	3.939	687	1.532	3.118	93	176	381	42	71	39	68	3	3	10	33
112	San Pietro Apòstolo	655	1.726	140	2.665	447	1.266	1.877	119	252	436	42	132	37	119	1	6	41	126
113	San Sòstene	583	1.371	17	2.452	400	1.027	1.720	87	157	329	88	217	85	210	3	7	14	30
114	Santa Caterina dello Iònio	906	2.117	17	3.685	577	1.444	2.375	197	392	792	76	145	58	112	10	14	8	21
115	Sant'Andrea Apòstolo dello Iònio	1.291	2.934	22	4.751	881	2.066	3.231	232	519	907	256	474	206	397	33	46	50	130
116	Santa Severina	585	1.509	4	2.933	297	913	1.541	226	455	1.096	21	49	17	41	2	4	13	57
117	Sant'Eufèmia Lamèzia	267	892	7	1.293	10	55	39	192	664	958	29	115	18	93	7	17	100	396
118	Sant'Onòfrio	1.204	2.746	5	5.019	805	2.009	3.479	325	574	1.279	38	82	37	81	—	—	16	41
119	San Vito sullo Iònio	1.029	2.502	12	4.260	714	1.803	3.034	186	408	723	73	151	66	138	6	12	5	26
120	Satriano	824	2.122	7	3.713	467	1.293	2.127	211	469	869	93	228	82	200	5	13	47	120
121	Savelli	891	1.636	22	3.300	738	1.387	2.793	85	128	281	49	127	41	111	4	6	9	54
122	Scandale	592	1.024	2	2.931	387	733	1.978	165	226	750	3	6	2	5	—	—	29	115
123	Sellia	794	1.457	2	3.160	433	922	1.702	294	427	1.193	40	116	29	85	4	8	88	362
124	Serra San Bruno	1.871	4.871	122	8.155	1.275	3.432	5.720	390	912	1.588	145	392	129	354	15	37	37	154
125	Serrastretta	1.404	2.835	72	5.793	981	2.138	4.244	214	367	793	273	431	252	401	7	10	22	75
126	Sersale	1.130	2.801	17	5.309	740	2.037	3.591	286	528	1.245	51	153	36	127	11	18	234	929
127	Settingiano	464	1.240	33	1.863	193	652	758	173	379	699	69	159	61	142	7	15	51	145
128	Simbàrio	598	1.355	40	2.571	442	1.065	1.896	82	140	301	72	127	66	116	3	4	13	84
129	Simeri Cricchi	737	1.434	4	3.091	377	827	1.568	251	389	1.061	—	—	—	—	—	—	—	—
130	Sorbo San Basile	439	670	—	2.064	285	470	1.380	79	96	316	30	42	21	28	3	4	12	51
131	Sorianello	449	1.023	3	1.956	332	804	1.491	78	149	285	17	31	17	31	—	—	—	—
132	Soriano Càlabro	838	2.035	31	3.819	521	1.342	2.439	242	509	1.063	43	103	39	97	3	5	116	406
133	Soverato	905	2.334	38	4.344	311	1.037	1.461	484	1.079	2.353	43	153	29	122	9	24	87	295
134	Soveria Mannelli	923	2.701	85	4.346	619	1.955	2.959	189	461	842	114	324	105	304	3	6	51	177
135	Soveria Simeri	380	698	8	1.660	217	412	946	100	181	412	25	43	21	35	1	2	96	370
136	Spàdola	201	488	7	806	152	380	620	12	27	43	23	64	20	57	2	3	23	113
137	Spilinga	618	2.396	17	2.550	433	1.751	1.853	120	402	470	104	345	78	270	11	31	1	1
138	Squillace	741	1.606	41	3.183	301	782	1.234	326	603	1.368	57	145	44	125	8	14	50	161
139	Staletti	558	1.400	16	2.186	352	943	1.363	139	281	601	32	122	25	99	6	20	40	95
140	Stefanàconi	713	1.710	31	2.980	496	1.256	2.123	177	369	721	34	88	17	52	10	20	37	135
141	Stròngoli	1.366	2.951	122	6.706	639	1.765	3.337	583	884	2.707	48	120	24	73	15	26	35	168
142	Taverna	612	1.482	11	2.752	316	860	1.435	227	453	1.003	104	377	97	356	5	16	82	314
143	Tiriolo	1.264	2.710	9	4.992	638	1.507	2.549	427	816	1.629	117	249	102	226	11	18	6	16
144	Torre di Ruggiero	626	1.718	57	2.675	423	1.212	1.824	81	200	312	78	220	68	197	3	6	17	65
145	Tropea	1.283	3.498	49	6.163	312	1.272	1.408	803	1.878	3.878	84	332	63	290	19	37	185	667
146	Umbriàtico	381	986	150	1.764	291	823	1.374	64	111	281	82	194	71	168	9	16	19	46
147	Vallefiorita	651	1.771	10	2.546	511	1.475	2.068	75	148	242	38	82	33	69	3	7	44	130
148	Vallelonga	674	1.677	4	2.633	438	1.176	1.735	98	215	345	64	159	49	123	2	4	—	—
149	Vazzano	482	1.106	4	2.026	402	944	1.732	47	83	168	30	68	26	58	3	8	—	—
150	Verzino	613	1.325	205	2.542	531	1.170	2.222	55	106	234	13	25	13	25	—	—	9	12
151	Vibo Valèntia	4.774	11.577	164	21.339	1.634	4.703	7.111	2.665	5.952	12.139	418	1.118	320	925	81	165	317	1.216
152	Zaccanòpoli	353	849	23	1.198	257	660	869	84	162	285	33	62	27	52	5	8	1	6
153	Zagarise	522	889	1	2.361	296	546	1.357	133	203	585	36	71	18	47	6	7	104	357
154	Zambrone	271	436	—	1.144	136	227	570	76	109	332	61	85	37	57	14	16	285	984
155	Zungri	337	887	5	1.175	252	667	889	79	207	268	25	65	21	56	1	2	305	1.038
	Provincia	153.535	342.306	5.021	672.760	88.978	215.575	389.549	47.625	92.553	211.889	11.488	26.437	9.289	22.196	1.236	2.337	10.948	41.794

(a) Grotte, baracche, cantine, magazzini, negozi, uffici, locali di scuole e caserme, archi di mura e di ponti, carrozzoni ambulanti, ecc.

TAV. 10 — Abitazioni occupate e non occupate, per servizio installato

N. d'or- dine	COMUNI	TOTALE ABITAZIONI E ALTRI ALLOGGI	ABITAZIONI FORNITE DI								ABITAZIONI SFORNITE DI		
			cucina	acqua potabile			latrina		bagno	impianto fisso di		acqua potabile e latrina	qualsiasi servizio
				di acquedotto		di pozzo	interna	esterna		illuminaz. elettrica	gas per cucina		
				interna	esterna								
1	Acquaro	1.190	1.117	45	3	2	78	1	8	482	—	1.065	26
2	Albi	611	529	84	52	2	108	15	4	414	—	414	23
3	Amàroni	494	489	24	—	—	53	4	1	290	—	433	2
4	Amato	504	468	99	8	—	139	6	5	252	—	309	1
5	Àndali	992	936	1	2	40	67	39	1	656	—	818	1
6	Arena	958	941	—	1	2	381	6	1	744	—	553	—
7	Argusto	300	290	—	—	1	21	4	1	160	—	275	4
8	Badolato	1.128	819	94	1	7	513	141	6	465	—	306	52
9	Belcastro	648	637	46	1	2	80	22	3	421	—	533	3
10	Belvedere di Spinello	638	635	—	—	1	9	2	—	560	—	627	1
11	Bòrgia	1.597	1.531	126	18	9	421	41	8	563	—	1.114	47
12	Briàtico	1.212	1.037	35	25	6	171	20	17	676	—	909	55
13	Brognaturo	273	271	2	—	—	17	3	—	173	—	252	1
14	Caccuri	670	668	151	6	—	125	22	3	405	—	486	—
15	Capistrano	522	510	37	—	—	21	3	4	307	—	473	4
16	Caraffa di Catanzaro	646	566	—	—	—	51	3	2	337	—	513	—
17	Cardinale	1.039	1.028	5	1	—	476	4	3	430	—	549	1
18	Carfizzi	318	317	—	—	—	3	2	—	—	—	313	1
19	Carlòpoli	886	863	90	2	3	368	34	1	388	—	475	8
20	Casabona	1.006	998	—	—	2	30	12	—	727	—	959	1
21	Castelsilano	551	549	154	1	—	189	1	2	459	—	330	—
22	Catanzaro	12.531	9.814	6.123	764	123	8.094	482	1.197	8.690	564	1.629	440
23	Cenadi	332	331	—	—	—	322	5	—	143	—	5	—
24	Cènrache	428	416	1	1	3	36	31	—	219	—	359	6
25	Cerènzia	334	330	84	1	1	34	5	1	270	—	245	4
26	Cerva	374	332	—	—	3	25	9	1	252	—	298	—
27	Cessaniti	1.217	1.130	—	—	6	127	7	2	532	—	1.024	20
28	Chiaravalle Centrale	1.955	1.915	22	26	10	399	87	9	964	—	1.424	7
29	Cicala	579	579	42	6	1	67	62	3	277	—	445	—
30	Cirò	2.699	2.611	296	39	200	415	29	22	1.848	—	1.966	24
31	Conflenti	1.202	1.129	—	—	—	90	4	—	365	—	1.077	41
32	Cortale	1.289	1.242	—	—	9	310	26	3	721	—	946	20
33	Cotronei	1.182	993	310	2	—	291	78	21	845	—	584	—
34	Cròpani	812	733	—	—	11	239	183	1	511	—	323	4
35	Crotone	6.048	4.799	2.740	422	70	3.841	422	430	4.514	—	555	28
36	Crùcoli	862	724	—	—	3	39	39	2	461	—	653	5
37	Curinga	1.692	1.528	116	45	25	621	92	7	630	—	768	10
38	Cutro	1.966	1.776	4	24	56	85	64	1	1.462	—	1.701	51
39	Dasà	659	574	—	—	—	97	11	—	353	—	511	34
40	Dàvoli	1.160	1.119	89	11	76	333	112	4	422	—	653	20
41	Decollatura	1.502	1.387	75	45	13	196	28	7	1.031	—	1.235	61
42	Dinami	1.172	1.140	18	5	—	455	30	2	636	—	676	16
43	Dràpia	878	667	25	15	4	258	29	3	635	—	550	55
44	Fabrizia	1.645	1.413	47	4	1	313	8	7	1.038	—	1.323	202
45	Falerna	1.041	807	75	1	3	94	8	4	372	—	730	26
46	Feroletto Antico	742	609	71	30	21	239	—	6	293	—	412	70
47	Filadèlfia	2.370	2.351	201	5	2	519	27	13	556	—	1.815	12
48	Filandari	670	621	32	3	—	129	10	6	441	—	505	14
49	Filogaso	367	362	—	—	3	22	11	—	—	—	333	5
50	Fossato Serralta	300	279	53	—	1	50	9	—	184	—	232	10
51	Francavilla Angitola	797	762	53	1	5	212	29	3	350	—	535	6
52	Fràncica	615	588	16	5	3	39	1	1	122	—	564	21

Segue: TAV. 10 — Abitazioni occupate e non occupate, per servizio installato

N. d'or- dine	COMUNI	TOTALE ABITAZIONI E ALTRI ALLOGGI	ABITAZIONI FORNITE DI								ABITAZIONI SFORNITE DI		
			cucina	acqua potabile			latrina		bagno	impianto fisso di		acqua potabile e latrina	qualsiasi servizio
				di acquedotto		di pozzo	interna	esterna		illuminaz. elettrica	gas per cucina		
				interna	esterna								
53	Gagliato	510	477	46	17	8	121	42	7	335	—	319	9
54	Gasperina	966	888	80	16	—	387	235	5	515	—	335	37
55	Gerocarne	1.056	1.012	51	37	3	530	10	1	525	—	497	17
56	Gimigliano	1.576	1.133	108	9	7	698	60	6	689	—	749	194
57	Girifalco	1.729	1.599	162	22	8	331	16	10	645	—	897	80
58	Gizzeria	1.366	853	92	10	11	105	7	3	436	—	807	66
59	Guardavalle	1.717	1.673	111	13	13	764	388	10	540	—	492	16
60	Ionadi	464	449	—	—	—	155	16	3	313	—	293	1
61	Isca sullo Ionio	853	689	96	7	4	345	207	3	123	—	245	62
62	Ìsola di Capo Rizzuto	1.433	1.376	109	7	5	244	10	15	915	—	1.111	1
63	Jacurso	529	497	—	—	1	63	9	—	188	—	442	13
64	Jòppolo	1.206	1.175	—	—	3	116	5	1	476	—	1.082	27
65	Limbadi	1.445	1.373	140	67	1	302	143	10	901	—	947	40
66	Magisano	717	653	67	9	—	96	18	3	461	—	537	10
67	Màida	1.502	1.334	204	34	8	867	81	4	947	—	415	29
68	Maierato	1.069	1.007	2	20	6	704	80	—	693	—	230	2
69	Marcedusa	301	286	—	—	2	45	23	1	158	—	223	2
70	Marcellinara	545	516	103	18	3	302	50	17	454	—	173	13
71	Martirano Lombardo	1.094	971	11	—	—	61	145	2	321	—	820	41
72	Melissa	670	652	—	—	28	31	7	—	419	—	599	2
73	Mesoraca	1.789	1.550	—	—	—	181	260	1	1.546	—	1.337	10
74	Miglierina	473	453	150	2	—	334	34	4	334	—	92	3
75	Mileto	2.132	1.972	152	8	5	514	66	18	1.204	—	1.489	72
76	Mongiana	500	499	34	1	—	281	19	6	400	—	198	—
77	Montàuro	564	542	41	4	9	259	87	1	192	—	205	15
78	Montepaone	587	526	5	—	15	216	65	1	265	—	248	6
79	Monterosso Calabro	853	839	36	3	1	488	8	5	466	—	351	3
80	Motta Santa Lucia	541	329	—	5	1	41	9	1	173	—	477	115
81	Nardodipace	837	668	—	—	—	8	—	1	270	—	679	17
82	Nicastro	7.107	6.251	1.817	237	172	3.358	617	215	4.306	—	2.852	447
83	Nicotera	2.086	1.502	266	26	46	1.042	35	16	1.106	—	481	26
84	Nocera Tirinese	1.550	1.510	129	9	7	410	69	11	490	—	1.055	24
85	Olivadi	418	319	—	—	—	79	13	1	223	—	315	40
86	Palermi	687	669	15	—	—	94	1	1	417	—	576	—
87	Pallagòrio	527	520	—	—	12	12	13	—	235	—	493	1
88	Parghelia	564	384	93	27	16	240	4	12	255	—	161	33
89	Pentone	571	549	186	3	—	445	37	4	415	—	68	7
90	Petilia Policastro	2.665	2.605	187	19	10	1.291	194	10	1.811	—	1.124	5
91	Petrizzi	618	587	2	—	—	204	29	2	343	—	379	13
92	Petronà	889	879	—	—	4	68	58	—	458	—	756	5
93	Pianòpoli	512	433	82	6	2	312	17	5	308	—	113	5
94	Pizzo	2.039	1.789	858	19	20	1.650	71	49	1.268	—	145	59
95	Pizzoni	830	807	48	14	4	655	78	5	450	—	88	8
96	Platania	1.025	873	52	2	—	310	10	1	280	—	647	93
97	Polia	1.099	1.066	20	34	4	59	94	1	397	—	940	29
98	Ricadi	1.230	1.130	25	31	58	276	256	3	680	—	654	60
99	Roccabernarda	669	634	64	16	7	49	22	1	486	—	538	—
100	Rocca di Neto	774	618	108	9	2	107	16	4	545	—	456	—
101	Rombiolo	1.354	1.314	2	5	3	82	23	1	735	—	1.233	14
102	Sambiasè	4.399	3.221	415	133	30	1.638	636	10	1.772	—	1.180	147
103	San Calògero	1.164	1.121	3	1	3	547	4	—	732	—	612	15
104	San Costantino Calabro	727	721	—	—	1	68	8	2	527	—	649	1

Segue: Tav. 10 — Abitazioni occupate e non occupate, per servizio installato

N. d'or- dine	COMUNI	TOTALE ABITAZIONI E ALTRI ALLOGGI	ABITAZIONI FORNITE DI									ABITAZIONI SFORNITE DI	
			cucina	acqua potabile			latrina		bagno	impianto fisso di		acqua potabile e latrina	qualsiasi servizio
				di acquedotto		di pozzo	interna	esterna		illuminaz. elettrica	gas per cucina		
				interna	esterna								
105	San Floro	457	421	—	—	1	26	23	—	227	—	372	—
106	San Gregorio d'Ippona	652	601	28	6	—	290	15	3	2	—	305	8
107	San Mango d'Aquino	667	639	—	—	—	80	3	1	318	—	565	7
108	San Mauro Marchesato	674	600	14	1	—	27	—	—	511	—	574	2
109	San Nicola da Crissa	1.157	1.132	—	—	1	476	108	—	421	—	572	8
110	San Nicola dell'Alto	628	607	—	—	—	13	1	—	569	—	608	2
111	San Pietro a Màida	936	912	—	1	1	225	189	—	421	—	511	10
112	San Pietro Apòstolo	738	678	—	—	27	174	51	1	379	—	471	15
113	San Sòstene	685	659	28	3	5	69	13	2	248	—	584	9
114	Santa Caterina dello Iònio	990	974	—	14	7	686	17	2	335	—	275	4
115	Sant'Andrea Apòstolo dello Iònio	1.597	1.460	231	25	3	332	764	8	863	—	440	51
116	Santa Severina	619	605	167	18	3	156	31	7	477	—	377	—
117	Sant'Eufèmia Lamèzia	396	281	—	—	31	196	4	1	182	—	78	13
118	Sant'Onòfrio	1.258	1.192	159	17	8	988	58	7	840	—	192	14
119	San Vito sullo Iònio	1.107	1.089	—	1	—	251	78	4	806	—	773	3
120	Satriano	964	804	36	—	1	254	61	1	597	—	600	38
121	Savelli	949	938	136	7	—	193	30	3	811	—	699	1
122	Scandale	624	592	46	4	—	95	15	—	517	—	476	3
123	Sellia	922	815	32	5	5	90	34	1	539	—	703	11
124	Serra San Bruno	2.053	2.005	66	13	48	994	25	27	1.796	—	981	4
125	Serrastretta	1.699	1.606	43	7	1	211	38	2	406	—	1.420	60
126	Sersale	1.415	1.177	186	29	2	330	50	14	1.064	—	766	1
127	Settingiano	584	508	—	6	11	120	22	2	236	—	386	21
128	Simbàrio	683	668	23	7	1	50	4	2	447	—	610	1
129	Simeri Crichi	737	721	78	22	2	95	34	—	326	—	574	14
130	Sorbo San Basile	481	410	8	3	1	57	16	—	215	—	393	16
131	Sorianello	466	457	30	2	—	416	2	1	283	—	48	1
132	Soriano Calábro	997	830	189	1	—	808	25	0	778	—	47	5
133	Soverato	1.035	864	314	33	5	530	117	56	701	—	288	32
134	Soveria Mannelli	1.088	965	219	28	14	291	86	10	571	—	623	52
135	Soveria Simeri	501	387	29	6	11	46	13	1	303	—	332	5
136	Spádola	247	224	—	—	—	13	6	—	142	—	205	—
137	Spilinga	723	685	75	13	2	285	46	2	476	—	379	24
138	Squillace	848	760	77	11	8	401	19	1	419	—	372	27
139	Staletti	630	564	45	4	7	320	51	3	326	—	213	11
140	Stefanàconi	784	712	55	24	2	326	122	3	582	—	223	16
141	Stròngoli	1.449	1.386	282	40	30	617	54	10	945	—	696	10
142	Taverna	798	558	159	6	1	426	11	5	575	—	272	20
143	Tiriolo	1.387	1.273	165	13	9	770	83	7	832	—	525	73
144	Torre di Ruggiero	721	703	10	13	1	273	42	—	360	—	385	1
145	Tropea	1.552	1.314	512	29	47	925	61	77	1.007	—	323	27
146	Umbriàtico	482	461	—	—	1	21	11	—	110	—	430	1
147	Vallefiorita	733	332	45	1	—	51	58	2	377	—	575	150
148	Vallelonga	738	737	—	—	1	380	1	1	349	—	357	1
149	Vazzano	512	503	—	—	—	358	21	—	468	—	133	2
150	Verzino	635	625	—	—	3	26	13	—	142	—	585	—
151	Vibo Valentia	5.509	4.844	1.548	235	74	2.937	244	267	3.287	—	1.912	222
152	Zaccanòpoli	387	383	15	2	—	9	15	1	240	—	352	2
153	Zagarise	662	555	41	1	2	145	41	—	405	—	364	3
154	Zambrone	617	316	1	26	7	16	5	—	61	—	287	14
155	Zungri	667	348	—	—	1	50	8	—	201	—	294	10
	Provincia	175.971	156.633	22.759	3.153	1.658	59.824	9.567	2.869	98.682	564	92.111	4.412

