

ISTITUTO CENTRALE DI STATISTICA  
IX CENSIMENTO GENERALE DELLA POPOLAZIONE

4 NOVEMBRE 1951

VOLUME I  
DATI SOMMARI PER COMUNE

FASCICOLO 10

PROVINCIA DI COMO



SOC. ABETE - ROMA  
1956

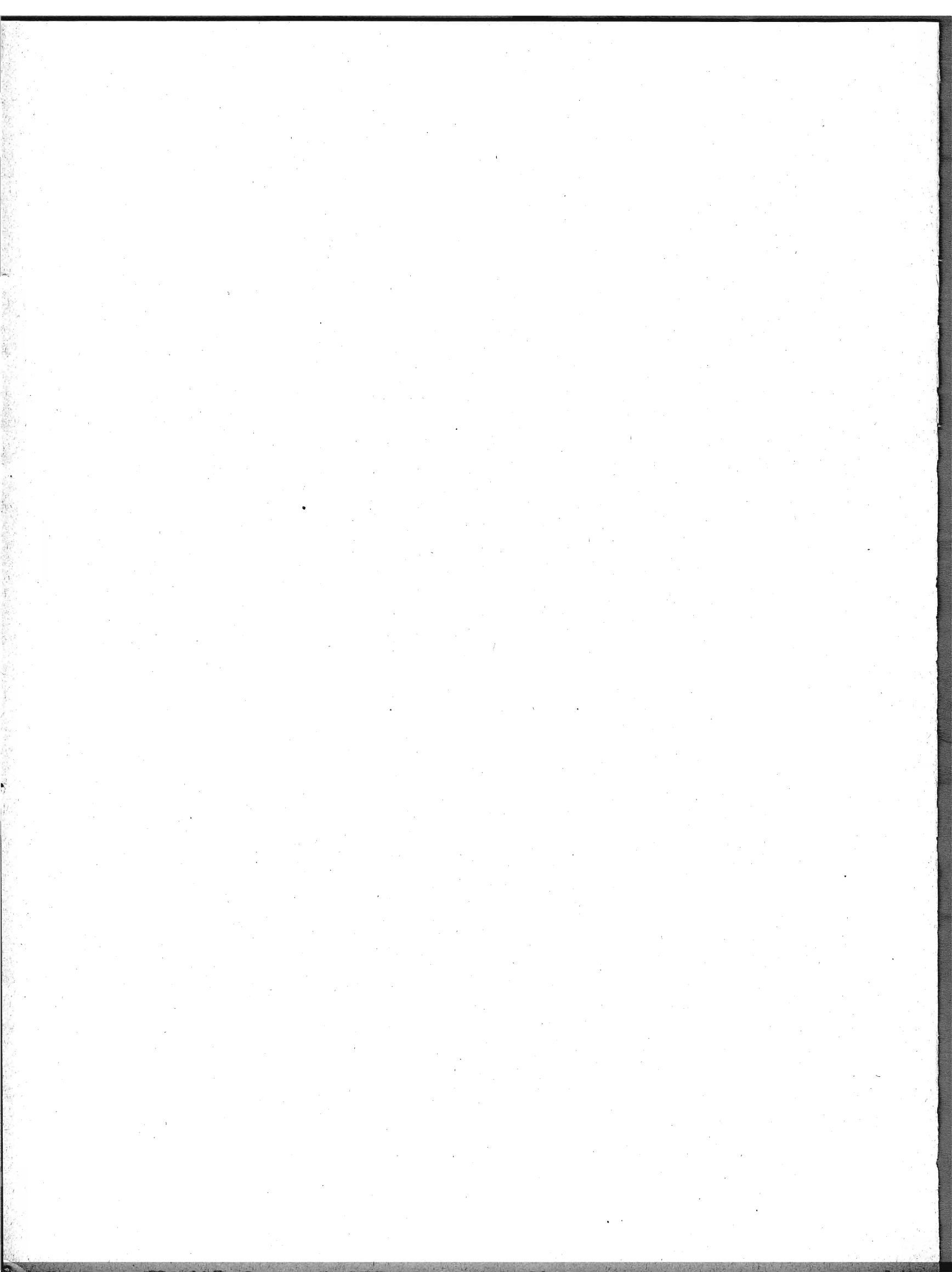

## I N D I C E

### CARTA PLANIMETRICA

AVVERTENZE . . . . .	<i>Pag.</i> 5
TAVOLA 1 - Superficie territoriale e densità - Popolazione per sesso : residente, per specie di località abitata ; residente temporaneamente assente, per luogo di presenza ; presente, per carattere della dimora . . . . .	» 12
» 2 - Altitudine e popolazione residente dei comuni, delle frazioni geografiche e delle località abitate . . . . .	» 20
» 3 - Popolazione residente, per sesso e stato civile . . . . .	» 40
» 4 - Popolazione residente, per sesso e classi di età . . . . .	» 44
» 5 - Popolazione residente in età da 6 anni in poi, per sesso : analfabeti ; alfabeti, secondo il titolo di studio . . . . .	» 52
» 6 - Popolazione residente in età da 10 anni in poi, per sesso : attiva, secondo il ramo di attività economica ; non attiva, secondo alcuni gruppi di condizioni non professionali . . . . .	» 60
» 7 - Popolazione residente attiva, per sesso : addetta al ramo dell'agricoltura, caccia e pesca e ad altri rami di attività economica, secondo la condizione sociale . . . . .	» 68
» 8 - Famiglie residenti : in totale ; col capo famiglia addetto al ramo dell'agricoltura, caccia e pesca e ad altri rami di attività economica, per condizione sociale del capo famiglia . . . . .	» 76
» 9 - Abitazioni, altri alloggi e relativi abitanti. Abitazioni e relative stanze, per titolo di godimento . . . . .	» 84
» 10 - Abitazioni occupate e non occupate, per servizio installato . . . . .	» 88

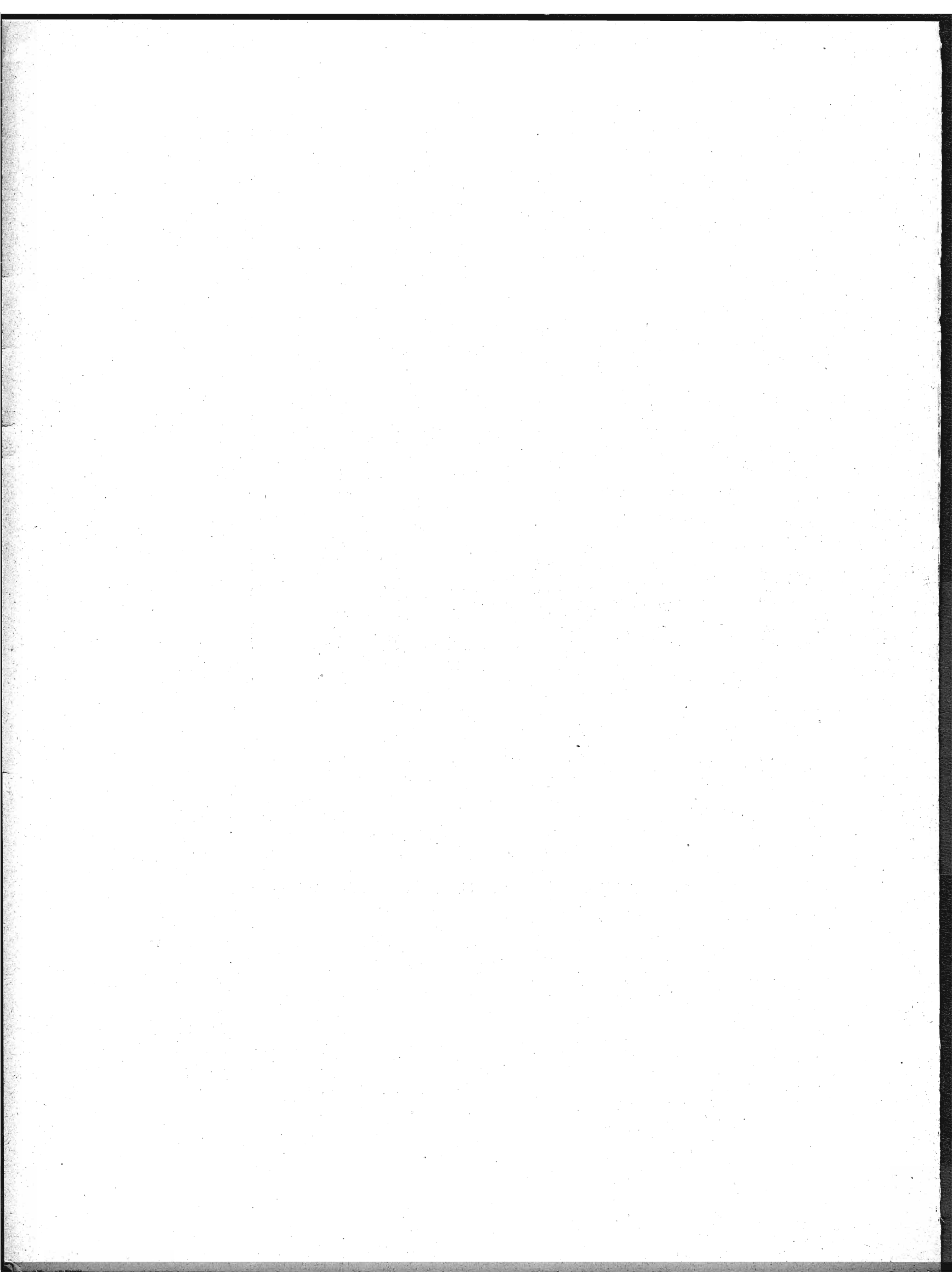

## AVVERTENZE

Le presenti « avvertenze » hanno lo scopo di eliminare le eventuali incertezze che possono sorgere nella interpretazione dei dati, allorchè si consultano le tavole statistiche contenute nel fascicolo. A tal fine si è ritenuto necessario definire le modalità cui fanno riferimento i dati indicati nelle predette tavole ogni qual volta esse modalità possano far sorgere dubbi sul loro preciso significato.

Per facilità di ricerca, accanto ad ogni modalità oggetto di definizione sono riportati, fra parentesi, i numeri distintivi delle tavole statistiche i cui dati sono classificati in funzione della modalità considerata.

Ai fini di eventuali raffronti fra i dati riportati nel presente fascicolo e quelli analoghi risultanti dal Censimento generale della popolazione al 21-4-1936, si richiama quanto esposto in proposito nella « Relazione generale » al IX Censimento generale della popolazione.

**1. - Carta planimetrica provinciale.** — Nella carta planimetrica (scala 1 : 250.000) inserita nel fascicolo sono indicati, con riferimento alla data di censimento, i confini dei Comuni della provincia e la rete stradale e ferroviaria statale.

I confini comunali sono stati tracciati in base a piano topografico del IX Censimento generale della popolazione, formato con le tavolette al 25.000 dell'Istituto Geografico Militare; l'ubicazione dei centri capoluoghi di comune è stata contrassegnata con simboli convenzionali corrispondenti alle classi di ampiezza demografica (popolazione residente) indicate in calce alla carta stessa.

I Comuni sono contraddistinti da un numero progressivo secondo l'ordine geografico (dall'alto in basso e da sinistra a destra). Nel retro della carta è predisposto l'elenco dei Comuni in ordine alfabetico con riferimento anche al numero d'ordine geografico, onde facilitare l'individuazione dei singoli Comuni nella carta stessa.

**2. - Comune.** — La denominazione e la superficie territoriale dei Comuni fanno riferimento alla data di censimento (4 novembre 1951). La superficie territoriale (espressa in ettari) è quella fornita dagli Uffici Tecnici del Catasto o Erariali; eventuali differenze con i dati pubblicati nei fascicoli provinciali relativi al Censimento generale della popolazione del 21 aprile 1936 sono da ascrivere a variazioni territoriali o a rettifiche per accertamenti intervenuti successivamente.

Le zone di territorio in contestazione tra due o più Comuni sono comprese, ai fini del Censimento, nella circoscrizione di uno dei Comuni medesimi, come posto in evidenza, di volta in volta, con apposita nota in calce alle tavole 1 e 2. Analoga nota è stata apposta per le variazioni territoriali che hanno avuto esecuzione, successivamente alla data di censimento, fino al 30 giugno 1954.

**3. - Frazione geografica (Tav. 2).** — Quota parte di territorio comunale comprendente di norma un centro abitato, nonchè nuclei abitati e case sparse circconvicini gravitanti sul centro. Sono considerate, inoltre, frazioni geografiche a se stanti, anche se disabitate:

- a) le isole amministrative, cioè le parti di territorio comunale separate, da quella comprendente la casa comunale, dal territorio di altro o di altri Comuni e le isole marittime e lacuali;
- b) le zone di territorio comprendenti nuclei o case sparse gravitanti su centri abitati di altri Comuni;
- c) le zone di territorio di alta montagna completamente disabitata, le paludi, gli acquitrini e i laghi appartenenti ad un solo Comune, purchè di una certa ampiezza;
- d) la parte di lago spettante a ciascun Comune, qualora il lago risulti diviso tra più Comuni;
- e) le zone di territorio in contestazione tra due o più Comuni.

4. - **Località abitate** (*Tavv. 1 e 2*). — Aggregati più o meno grandi di case che, ai fini dell'insediamento della popolazione, si distinguono in: « centro abitato », « nucleo abitato », « case sparse ». I centri e i nuclei abitati, aventi sempre un nome proprio, possono risultare costituiti da case situate nel territorio di due o più Comuni confinanti; tale particolarità è posta in evidenza, di volta in volta, con apposita nota.

— **Centro abitato** (*Tavv. 1 e 2*). — Aggregato di case contigue o vicine con interposte strade, piazze e simili, o comunque brevi soluzioni di continuità, caratterizzato dall'esistenza di servizi od esercizi pubblici determinanti un luogo di raccolta ove sogliono concorrere anche gli abitanti dei luoghi vicini, per ragioni di culto, istruzione, affari, approvvigionamenti e simili.

Sono considerati « centri abitati temporanei » le località turistiche, di cura e di villeggiatura non abitate continuamente, aventi, però, nel periodo di attività stagionale, i requisiti di centro abitato.

I centri che comprendono la casa comunale sono contrassegnati con asterisco.

— **Nucleo abitato** (*Tavv. 1 e 2*). — Aggregato di case, con almeno cinque famiglie, privo del luogo di raccolta che caratterizza il centro abitato. Il carattere di nucleo abitato è, inoltre, riconosciuto:

a) al gruppo, anche minimo, di case vicine tra loro, situate in zona montana, quando vi abitino almeno due famiglie e le condizioni della viabilità siano tali da rendere difficili e comunque non frequenti i rapporti con le altre località abitate;

b) all'aggregato di case (dirute o non dirute) in zona montana, già sede di popolazione e, alla data di censimento, disabitato per il noto fenomeno dello spopolamento montano;

c) ai fabbricati di aziende agricole e zootecniche (cascine, fattorie, masserie, ecc.), anche se costituiti da un solo edificio, purchè il numero delle famiglie in esso abitanti non sia inferiore a cinque;

d) ai conventi, alle case di cura, alle colonie climatiche e sanatoriali, agli orfanotrofi, alle case di correzione e alle scuole-convitto situati in aperta campagna;

e) agli edifici distanti da centri e nuclei abitati, con servizi od esercizi pubblici (stazione ferroviaria, centrale idroelettrica, spaccio, chiesa, ecc.), purchè negli stessi o nelle eventuali case prossime, da comprendere nel nucleo, abitino almeno due famiglie.

— **Case sparse** (*Tavv. 1 e 2*). — Case disseminate per la campagna o situate lungo strade a distanza tale tra loro da non poter costituire nemmeno un nucleo abitato.

5. - **Accentatura dei nomi dei Comuni, delle frazioni geografiche e delle località abitate.** — Ai fini della retta pronuncia dei nomi dei Comuni, delle frazioni geografiche e delle località abitate, è stato posto l'accento tonico sulle parole sdrucciole e tronche.

Le parole piane non sono state accentate anche se terminanti con vocali costituenti iato, mentre sono state accentate sulla penultima sillaba se terminanti con vocali costituenti dittongo.

Le parole terminanti con consonante sono state accentate se l'accento tonico non cade sull'ultima vocale.

6. - **Altitudine** (*Tav. 2*). — Per i Comuni e le frazioni geografiche è stata indicata l'altitudine minima e massima dell'intero territorio; l'altitudine dei centri abitati si riferisce al principale luogo di raccolta, di norma una piazza (della chiesa parrocchiale, del municipio, del mercato, ecc.); l'altitudine dei nuclei abitati fa riferimento ad un punto intermedio del terreno su cui sorgono le case dei nuclei stessi.

7. - **Popolazione residente** (*Tavv. 1 e 2*). — È costituita dal complesso delle persone aventi, alla data di censimento, la dimora abituale nel Comune considerato, anche se non iscritte nel registro della popolazione stabile, tanto se presenti quanto se temporaneamente assenti dal Comune, alla data medesima, per una delle seguenti ragioni: a) affari, diporto, breve cura e simili; b) baliatico (bambini dati a balia); c) istruzione, riabilitazione, noviziato religioso; d) servizio militare di leva, di richiamo, di volontariato (esclusi i dispersi in guerra); e) servizio statale all'estero; f) missione fuori sede; g) attività svolte continuativamente in Comune diverso da quello di abitazione della famiglia, sempre che il rientro in famiglia ricorresse almeno settimanalmente; h) lavori stagionali o comunque temporanei; i) mancanza di sede fissa di lavoro; l) imbarco su navi della marina militare o mercantile; m) ricovero temporaneo in luoghi di cura o di assistenza, compreso il ricovero in istituti psichiatrici di durata inferiore a tre anni; n) detenzione in attesa di giudizio o condanna a pena inferiore a 5 anni o confino.

Nella popolazione residente di ciascun Comune sono compresi anche gli sfollati per eventi bellici che in esso hanno conservato l'iscrizione anagrafica, pur alloggiando fuori del territorio del Comune stesso, nel quale non hanno potuto ancora far ritorno per cause indipendenti dalla loro volontà, nonchè i cittadini italiani profughi da territori non più amministrati dall'Italia dopo l'ultima guerra (esclusa la Zona A del T.L.T.) che, alla data di censimento, si trovavano nel territorio del Comune.

La popolazione residente di ciascun centro o nucleo diviso tra due o più Comuni (*Tav. 2*) è data dalla somma delle quote parti riportate per il centro o nucleo stesso nei diversi Comuni di appartenenza indicati in nota.

**8. - Popolazione presente** (*Tav. 1*). — È costituita dalle persone presenti nel Comune considerato, alla data di censimento, tanto se residenti nel Comune, quanto se residenti in altri Comuni o all'estero.

**9. - Densità demografica dei Comuni** (*Tav. 1*). — Rapporto tra il totale della popolazione residente di ciascun Comune e la superficie territoriale del Comune espressa in Km<sup>2</sup>; il tutto, con riferimento alla data di censimento.

**10. - Assenza temporanea** (*Tav. 1*). — Riguarda coloro che, alla data di censimento, erano assenti dal Comune di residenza per una qualsiasi delle ragioni di cui al punto 7.

**11. - Età** (*Tavv. 5 e 6*). — È misurata in anni compiuti e pertanto nelle classificazioni per gruppi gli estremi inferiore e superiore di ciascuna classe sono espressi in anni compiuti. Così, ad es.:

- fino a 6 anni: dalla nascita fino al 6° anno di vita compiuto (cioè fino al 6° compleanno);
- da 6 a 10 anni: dal 6° anno compiuto fino al 10° anno compiuto (cioè fino al 10° compleanno);
- da 10 a 14 anni: dal 10° anno compiuto fino al 14° anno compiuto (cioè fino al 14° compleanno);
- da 14 a 18 anni: dal 14° anno compiuto fino al 18° anno compiuto (cioè fino al 18° compleanno);
- .....
- da 65 anni in poi: dal 65° anno compiuto in poi.

È da avvertire che i casi di censiti in età ignota sono stati eliminati mediante accertamenti presso i Comuni di residenza e di nascita dei censiti stessi; i rarissimi casi per i quali non è stato possibile accertare l'esatta data di nascita sono stati eliminati in base alle altre notizie del foglio di censimento interferenti con l'età.

**12. - Grado di istruzione dei censiti** (*Tav. 5*). — Si riferisce al più alto titolo di studio conseguito in qualsiasi scuola (pubblica o privata, italiana o straniera, anche all'estero), non alla più alta classe o al più alto corso frequentato con successo.

— **Analfabeti.** — Sono considerati tali coloro che hanno dichiarato di non sapere nè leggere nè scrivere (analfabeti completi), più coloro che hanno dichiarato di sapere solo leggere o solo scrivere (semi-analfabeti).

— **Alfabeti.** — Sono considerati tali coloro che hanno dichiarato di possedere un titolo di studio o, almeno, di saper leggere e scrivere. Gli scolari delle prime classi elementari, in età da 6 anni in poi, sono stati considerati alfabeti.

— **Alfabeti privi di titolo di studio.** — Coloro che non hanno conseguito neanche il minimo titolo di studio di scuola elementare (certificato di proscioglimento).

— **Alfabeti forniti di titolo di studio di scuola elementare.** — Coloro che hanno conseguito il certificato di proscioglimento o la licenza elementare.

— **Alfabeti forniti di titolo di studio di scuola media inferiore.** — Nel gruppo sono compresi anche coloro che hanno ultimato con successo i corsi ginnasiali.

— **Alfabeti forniti di titolo di studio di scuola media superiore.** — I censiti con titolo di studio di scuola artistica media sono compresi nel gruppo con titolo di studio di scuola media superiore tecnica, professionale e artistica.

**13. - Popolazione attiva e popolazione non attiva (Tavv. 6 e 7).** — La popolazione attiva è costituita dai censiti in età da 10 anni in poi esercitanti una professione, arte o mestiere. Sono compresi nella popolazione attiva anche i disoccupati, i militari (di leva, volontari e richiamati), i ricoverati temporaneamente in luoghi di cura o di assistenza, i detenuti in attesa di giudizio o condannati a pena inferiore a 5 anni e i confinati, per tutti i quali è stata considerata l'ultima attività professionale esercitata, rispettivamente, prima della disoccupazione, del servizio militare, del ricovero, della detenzione, del confino.

La popolazione non attiva è costituita dai censiti di qualunque età di condizione non professionale e cioè: bambini, studenti, persone in attesa di prima occupazione, donne attendenti alle cure domestiche, proprietari, benestanti, pensionati, infermi o ricoverati in luoghi di cura o di assistenza a tempo indeterminato, inabili permanenti, detenuti condannati a pena di 5 anni e più, persone viventi a carico della pubblica beneficenza, mendicanti, prostitute. Nella tavola 6 la popolazione non attiva considerata è quella in età da 10 anni in poi; pertanto nelle persone in attesa di prima occupazione sono comprese anche quelle, dichiaratesi tali, in età da 10 a 14 anni. Circa le donne attendenti alle cure domestiche, è da tener presente che sono considerate tali anche quelle che, pur esercitando una professione, arte o mestiere, dedicano prevalentemente la propria attività alla casa.

**14. - Ramo di attività economica in cui il censito esercita la professione, arte o mestiere (Tav. 6).** — La classificazione delle attività economiche predisposta dall'Istituto Centrale di Statistica, che ha per base l'attività (unica o prevalente) delle singole « unità locali » (fabbriche, botteghe artigiane, laboratori, negozi, sedi e filiali bancarie e assicurative, ospedali, gabinetti medici e studi professionali, esercizi pubblici, ecc.), si articola in categorie raggruppate in classi e successivamente in rami.

L'ordine di successione dei rami prende anzitutto in considerazione le attività economiche riguardanti la lavorazione della terra, l'allevamento del bestiame e la cattura di animali (agricoltura, caccia e pesca); poi lo sfruttamento del sottosuolo e la trasformazione dei prodotti (industrie estrattive e manifatturiere); seguono le costruzioni edilizie e stradali e le installazioni di impianti; indi, la produzione e distribuzione di energia elettrica e di gas e la distribuzione di acqua; i trasporti di cose e di persone e le comunicazioni di notizie; il commercio; il credito, le assicurazioni e le gestioni finanziarie; le prestazioni di servizi riguardanti il settore privato e, infine, i servizi prestati dall'amministrazione statale e da enti pubblici.

**15. - Posizione nella professione e condizione sociale (Tavv. 7 e 8).** — La condizione del censito in rapporto all'impresa (azienda, ente, ecc.) ove egli svolge la propria attività professionale individua la posizione nella professione. Nel presente fascicolo le predette posizioni, ad esclusione di quella di « coadiuvante », sono state opportunamente raggruppate e i gruppi così formati sono stati denominati, per brevità, « condizioni sociali » che, alla loro volta, sono state riunite in due grandi categorie: I) condizioni di « indipendente », se il censito gestisce l'impresa o, comunque, lavora in conto proprio; II) condizioni di « dipendente », se il censito lavora per conto altrui.

#### I) INDIPENDENTI

**A - Agricoltura, caccia e pesca.** — Sono considerati indipendenti: *a*) i conduttori non coltivatori e altri amministratori, cioè coloro che gestiscono un'azienda agricola, forestale, zootecnica o per la caccia o per la pesca, sopportandone il rischio e nella quale non impiegano nè l'opera manuale propria, nè quella dei familiari; *b*) i conduttori coltivatori, cioè coloro che gestiscono un'azienda agricola, forestale, zootecnica sopportandone il rischio e nella quale impiegano l'opera manuale propria o quella dei familiari; *c*) i coloni parziari (mezzadri, terziari, ecc.), cioè coloro che coltivano un fondo avuto a colonia parziaria; *d*) gli altri lavoratori in proprio, quali quelli che svolgono, in conto proprio, una attività di caccia o di pesca, eventualmente con l'aiuto di familiari, avendo o no personale retribuito alle proprie dipendenze.

**B - Altri rami di attività economica.** — Sono considerati indipendenti: *e*) gli amministratori titolari di azienda, cioè coloro che gestiscono un'azienda industriale, commerciale, ecc., sopportandone il rischio e nella quale non impiegano nè l'opera manuale propria, nè quella dei familiari; *f*) i liberi professionisti, cioè coloro che esercitano, in conto proprio, una professione o arte liberale, senza o con l'aiuto di personale retribuito; *g*) gli altri lavoratori in proprio, quali quelli che gestiscono, in conto proprio, una piccola industria o bottega artigiana o negozio e simili, partecipandovi con lavoro manuale, eventualmente con l'aiuto di familiari, avendo o no personale retribuito alle proprie dipendenze.



## II) DIPENDENTI

A - *Agricoltura, caccia e pesca.* — Sono considerati dipendenti: a) i dirigenti, cioè coloro che esercitano, con il corrispettivo di una remunerazione, attività con funzioni direttive (tecniche o amministrative) o rappresentanza per tutta o parte notevole di un'azienda agricola, forestale, zootecnica o per la caccia o per la pesca; b) gli impiegati, cioè coloro che esercitano, con il corrispettivo di una remunerazione, attività con funzioni esecutive in una delle aziende anzicitate; c) i compartecipanti, cioè coloro che assumono, nel corso di un'annata agraria, una parte dei lavori necessari ad una coltivazione legnosa oppure tutti o parte dei lavori necessari ad una coltivazione erbacea, ricevendo come compenso una quota parte del prodotto; d) i salariati fissi, i salariati semifissi, i giornalieri e simili; e) gli altri lavoratori.

B - *Altri rami di attività economica.* — Sono considerati dipendenti; f) i dirigenti, cioè coloro che esercitano, con il corrispettivo di una remunerazione, attività con funzioni direttive (tecniche o amministrative) o di rappresentanza per tutta o parte notevole di un'azienda industriale, commerciale, ecc.; dei dipendenti dello Stato (civili e militari) sono considerati dirigenti quelli di grado superiore al VII e quelli esercitanti attività con funzioni direttive indipendentemente dal grado (capi di istituti di istruzione, ecc.); degli addetti al culto sono considerati dirigenti i vescovi, i capi di convivenze religiose, i parroci e similari; g) impiegati, cioè coloro che esercitano con il corrispettivo di una remunerazione, attività con funzioni esecutive in una azienda industriale, artigiana, commerciale, ecc.; dei dipendenti dello Stato (civili e militari) sono considerati impiegati quelli di grado inferiore al VI; h) altri dipendenti (di aziende industriali, artigiane, commerciali, ecc.), quali: gli operai (specializzati, qualificati e comuni), i manovali (specializzati e comuni) e i garzoni; i camerieri, i barbieri e simili, i lavoratori a domicilio per commissioni di fabbricanti e commercianti.

- **COADIUVANTI DI INDIPENDENTI.** — Sono compresi in questa posizione i familiari (parenti o affini) che coadiuvano un « indipendente », senza avere un rapporto d'impiego regolato in base a contratti di lavoro, nella conduzione di un'azienda, sia che si tratti di azienda agricola, forestale, zootecnica o per la caccia o per la pesca, sia che si tratti di azienda industriale o artigiana o commerciale, ecc.

**16. - Famiglia di censimento - Capo famiglia (Tav. 8).** — Ai fini del Censimento, per famiglia s'intende l'insieme di più persone abitualmente conviventi (cioè che coabitano e costituiscono un'unica economia, anche se limitata alla sola alimentazione), legate da vincoli di parentela, affinità, adozione, affiliazione, tutela o anche affettivi, nonchè di coloro che convivono con esse per ragioni di lavoro (domestici, garzoni, maggior-domi, ecc.) o perchè dozzinanti o pensionanti. Le famiglie residenti sono quelle i cui membri hanno dimora abituale nel Comune di censimento.

Ai fini del Censimento, capo famiglia è la persona considerata tale dai componenti della famiglia, ancorchè non sopporti il carico familiare.

La differenza fra il totale delle famiglie residenti nel Comune e la somma delle famiglie con capi famiglia addetti all'agricoltura, caccia e pesca e addetti ad altro ramo di attività economica corrisponde alle famiglie con capi famiglia in condizioni non professionali o, eventualmente, in età fino a 10 anni.

**17. - Abitazione (Tavv. 9 e 10).** — Uno o più vani funzionalmente destinati all'abitare, con ingresso indipendente su strada, pianerottolo, cortile, terrazza, ballatoio e simili, alla data di censimento occupati o destinati ad essere occupati da una famiglia oppure da più famiglie coabitanti. Sono comprese nelle abitazioni tutte le costruzioni in legno destinate all'abitare aventi sempre, però, i caratteri dell'igiene, della stabilità, ecc. Sono escluse, invece, dalla indagine: le costruzioni rurali abitate soltanto durante i lavori agricoli stagionali dagli addetti ai lavori stessi; le abitazioni con diritto di extraterritorialità (ambasciate, ecc.); i locali ad uso delle convivenze (caserme, conventi, ospedali, ecc.) e, infine, quelli adibiti esclusivamente all'esercizio di una attività economica (uffici, laboratori, gabinetti medici, ecc.).

**18. - Abitazione occupata e non occupata (Tavv. 9 e 10).** — Le abitazioni occupate abitualmente da una o più famiglie residenti nel Comune sono considerate « abitazioni occupate »; sono considerate tali anche le camere di albergo costituenti appartamento a se stante, semprechè occupate abitualmente da persone residenti nel Comune. Ne consegue che gli abitanti relativi alle dette abitazioni sono quelli residenti (presenti o assenti alla data di censimento), il cui ammontare può essere inferiore, anche in misura sensibile,

alla popolazione residente del Comune a causa delle eventuali aliquote di detta popolazione (membri permanenti di convivenze, senza tetto, sfollati, ecc.) che non dispongono di abitazione nel Comune di iscrizione anagrafica.

Le abitazioni costruite, restaurate o trasformate di recente e ancora non abitate, quelle sfitte per qualsiasi ragione o anche occupate, periodicamente o no, da famiglia che abbia altrove la dimora abituale, sono considerate « abitazioni non occupate ». Le camere di albergo costituenti appartamento a se stante, non occupate abitualmente da persone residenti nel Comune, sono state considerate come locali della convivenza e, pertanto, non sono state rilevate.

**19. - Altri alloggi (Tav. 9).** — Si intendono tutti gli alloggi non destinati funzionalmente all'abitare (alloggi di fortuna) occupati abitualmente da una o più famiglie residenti, presenti o assenti alla data di censimento (ad es. grotte, baracche, cantine, magazzini, negozi, uffici, locali di scuole e caserme, alloggi in campi profughi, archi di mura antiche e di ponti, carrozzoni ambulanti). Sono comprese negli altri alloggi anche le camere di albergo isolate (non costituenti appartamento), semprechè dimora non provvisoria di persone residenti nel Comune.

**20. - Vano utile o stanza (Tav. 9).** — Spazio coperto, delimitato da ogni lato da pareti (in muratura, legno o vetro), che riceve luce e aria dirette e di ampiezza tale da contenere almeno un letto. La cucina, l'ingresso, nonchè i vani ricavati dalle soffitte, se in possesso dei requisiti citati, sono considerati stanze.

Le stanze che compongono le abitazioni comprendono sia quelle destinate esclusivamente ad abitazione, sia quelle destinate esclusivamente ad altro uso (ad es. laboratorio, ufficio, studio professionale), sia quelle, infine, destinate promiscuamente ad abitazione e altro uso.

**21. - Vano accessorio; cucina (Tav. 10).** — Vano che non riceve luce o aria dirette o non ha un'ampiezza sufficiente a contenere un letto o, pur avendo tali requisiti, è destinato, per costruzione o successiva trasformazione, ai servizi igienici (bagno, toletta, latrina) oppure al disimpegno di altri vani (corridoio e simili).

Per cucina si intende il vano (utile o accessorio) con almeno uno dei due seguenti requisiti: impianto fisso per la cottura delle vivande, impianto fisso di acquaio per la rigovernatura delle stoviglie.

**22. - Titolo di godimento delle abitazioni (Tav. 9).** — Dei titoli di godimento sono stati posti in evidenza: proprietà e usufrutto, affitto (compreso il subaffitto); la differenza fra il totale delle abitazioni e la somma relativa ai titoli suddetti comprende le abitazioni in godimento per: enfiteusi, prestazione di servizi (coloni parziari, portieri, guardiani, ecc.), uso gratuito.

**23. - Servizi installati (Tav. 10).** — L'espressione « esterna », adottata per l'impianto di acqua potabile di acquedotto e per la latrina, vuol significare che i predetti servizi sono ubicati o nel corpo del fabbricato che comprende l'abitazione (ballatoi, pianerottoli, cortili, ecc.) o, eventualmente, nel giardino od orto annessi al medesimo, a disposizione dei soli abitanti del fabbricato e non del pubblico in genere.

Per abitazioni sfornite di acqua potabile e di latrina s'intendono quelle che non dispongono di tali servizi, nè all'interno, nè all'esterno; sfornite di qualsiasi servizio, quelle che non dispongono nemmeno di cucina.

TAVOLE

TAV. 1 — Superficie territoriale e densità - Popolazione per sesso: residente, per specie di località

N. d'ordine	COMUNI	Superficie territoriale ha	Densità ab./km <sup>2</sup>	P O P O L A Z I O N E								
				nei centri			nei nuclei			nelle case sparse		
				M	F	MF	M	F	MF	M	F	MF
1	Abbadia Lariana	1.709	103	609	609	1.218	101	107	208	158	183	341
2	Airuno	431	327	618	646	1.264	56	60	116	14	16	30
3	Albavilla	1.055	328	1.163	1.309	2.472	331	371	702	142	148	290
4	Albese con Cassano	814	326	1.226	1.321	2.547	—	—	—	53	52	105
5	Albiolo	287	476	623	742	1.365	—	—	—	—	—	—
6	Alserio	189	338	218	229	447	40	41	81	57	53	110
7	Alzate Brianza	766	290	797	879	1.676	244	225	469	45	33	78
8	Annone di Brianza	583	224	561	628	1.189	—	—	—	64	51	115
9	Anzano del Parco	329	331	246	259	505	238	216	454	71	59	130
10	Appiano Gentile	1.291	311	1.293	1.442	2.735	208	187	395	427	461	888
11	Argegno	428	188	363	386	749	—	—	—	27	28	55
12	Arösio	274	801	827	872	1.699	192	169	361	66	69	135
13	Asso	646	392	1.055	1.210	2.265	115	100	215	29	24	53
14	Ballàbio	1.497	65	481	461	942	7	8	15	9	9	18
15	Barni	593	74	198	209	407	—	—	—	16	15	31
16	Barzago	359	516	780	791	1.571	67	65	132	77	73	150
17	Barzanò (a)	1.135	534	2.241	2.333	4.574	440	415	855	326	307	633
18	Barzio	2.135	54	498	548	1.046	37	25	62	14	24	38
19	Bellagio	2.655	140	1.074	1.176	2.250	494	478	972	249	241	490
20	Bellano	1.131	378	1.701	2.013	3.714	268	295	563	—	—	—
21	Bene Lario	566	58	167	161	328	—	—	—	—	—	—
22	Beregazzo con Figliaro	379	332	579	646	1.225	—	—	—	18	16	34
23	Binago	693	340	982	1.195	2.177	60	55	115	24	37	61
24	Bizzarone	274	251	313	353	666	—	—	—	11	11	22
25	Blessagno	357	92	146	157	303	—	—	—	10	15	25
26	Blèvio	589	268	758	802	1.560	—	—	—	12	9	21
27	Bosisio Parini	660	338	1.004	1.065	2.069	32	31	63	42	59	101
28	Bregnano	623	413	1.189	1.303	2.492	34	45	79	—	—	—
29	Brenna	486	235	308	326	634	265	238	503	4	3	7
30	Brienno	906	51	213	239	452	—	—	—	6	4	10
31	Brivio	792	384	1.128	1.259	2.387	261	229	490	83	82	165
32	Brunate	196	949	844	928	1.772	—	—	—	43	46	89
33	Bulciago	310	572	649	680	1.329	174	180	354	39	51	90
34	Bulgarograsso	385	378	561	620	1.181	77	96	173	46	55	101
35	Cabiate	322	1.302	1.982	1.961	3.943	63	65	128	63	57	120
36	Cadorago	708	505	1.464	1.622	3.086	67	72	139	166	184	350
37	Càglio	653	71	217	237	454	6	2	8	—	—	—
38	Cagno	352	326	502	552	1.054	30	35	65	13	15	28
39	Campione d'Italia	260	393	487	524	1.011	—	—	—	4	7	11
40	Cantù	2.318	918	9.049	9.710	18.759	1.084	994	2.078	225	224	449
41	Canzo	1.118	254	1.308	1.529	2.837	—	—	—	—	—	—
42	Capiago Intimiano	569	416	622	646	1.268	306	293	599	247	253	500
43	Carate Ürio	689	180	576	665	1.241	—	—	—	2	—	2
44	Carimate	521	365	587	580	1.167	324	316	640	54	30	93
45	Carlazzo	1.269	147	819	894	1.713	61	61	122	15	17	32
46	Carugo	414	665	1.139	1.133	2.272	195	205	400	38	43	81
47	Casargo	2.026	49	455	474	929	27	35	62	—	—	—
48	Casasco d'Intelvi	402	135	245	286	531	—	—	—	7	5	12
49	Casatenovo	1.266	474	1.760	1.949	3.709	971	1.002	1.973	161	161	322
50	Caslino d'Erba	701	200	564	602	1.166	98	114	212	13	11	24
51	Casnate con Bernate	535	315	650	704	1.354	137	127	264	32	35	67
52	Cassago Brianza	355	582	530	548	1.078	301	328	629	182	177	359
53	Cassina Rizzardi	345	303	336	314	650	190	165	355	19	21	40
54	Cassina Valsassina	264	147	155	159	314	39	26	65	5	3	8
55	Castello di Brianza	363	392	409	345	754	250	230	480	97	93	190
56	Castelmarte	194	297	219	236	455	27	17	44	38	40	78
57	Castelnuovo Bozzente	368	152	273	269	542	—	—	—	8	11	19
58	Castiglione d'Intelvi	434	121	195	243	438	14	18	32	28	28	56

(a) Con D. P. 30-5-1953, n. 845 (G. U. n. 268 del 21-11-1953), dal comune di Barzanò sono stati staccati i territori dei ricostituiti comuni di Cremella (sup. ha 185, dato prov

abitata; residente temporaneamente assente, per luogo di presenza; presente, per carattere della dimora

RESIDENTE									POPOLAZIONE PRESENTE									N. d'or- dine
TOTALE			temporaneamente assente che si trovava						con dimora						TOTALE			
			in comune diverso da quello di residenza			all'estero			abituaie (residente)			temporanea (non residente)						
M	F	MF	M	F	MF	M	F	MF	M	F	MF	M	F	MF	M	F	MF	
868	399	1.767	38	28	66	3	2	5	827	869	1.696	23	27	50	850	896	1.746	1
688	722	1.410	20	9	29	2	—	2	666	713	1.379	33	44	77	699	757	1.456	2
1.636	1.828	3.464	54	41	95	5	1	6	1.577	1.786	3.363	18	28	46	1.595	1.814	3.409	3
1.279	1.373	2.652	29	14	43	2	—	2	1.248	1.359	2.607	12	22	34	1.260	1.381	2.641	4
623	742	1.365	58	20	78	61	5	66	504	717	1.221	5	8	13	509	725	1.234	5
315	323	638	7	3	10	2	—	2	306	320	626	6	5	11	312	325	637	6
1.086	1.137	2.223	34	27	61	1	1	2	1.051	1.109	2.160	33	31	64	1.084	1.140	2.224	7
625	679	1.304	18	12	30	—	1	1	607	666	1.273	3	5	8	610	671	1.281	8
555	534	1.089	19	9	28	—	—	—	536	525	1.061	150	7	157	686	532	1.218	9
1.928	2.090	4.018	66	44	110	46	5	51	1.816	2.041	3.857	22	35	57	1.833	2.076	3.914	10
390	414	804	33	18	51	10	2	12	347	394	741	35	31	66	382	425	807	11
1.085	1.110	2.195	34	16	50	—	—	—	1.051	1.094	2.145	50	14	64	1.101	1.108	2.209	12
1.199	1.334	2.533	41	32	73	2	6	8	1.156	1.296	2.452	83	66	149	1.239	1.362	2.601	13
497	478	975	19	16	35	—	—	—	478	462	940	15	10	25	493	472	965	14
214	224	438	9	11	20	11	4	15	194	209	403	4	2	6	198	211	409	15
924	929	1.853	34	25	59	1	—	1	889	904	1.793	9	16	25	898	920	1.818	16
3.007	3.055	6.062	111	81	192	2	3	5	2.894	2.971	5.865	33	61	94	2.927	3.032	5.959	17
549	597	1.146	48	47	95	5	1	6	496	549	1.045	18	19	37	514	568	1.082	18
1.817	1.895	3.712	135	80	215	42	23	65	1.640	1.792	3.432	51	45	96	1.691	1.837	3.528	19
1.969	2.308	4.277	115	73	188	9	7	16	1.845	2.228	4.073	78	121	199	1.923	2.349	4.272	20
167	161	328	6	2	8	9	1	10	152	158	310	15	13	28	167	171	338	21
597	662	1.259	23	12	35	44	—	44	530	650	1.180	10	7	17	540	657	1.197	22
1.066	1.287	2.353	66	31	97	75	6	81	925	1.250	2.175	28	35	63	953	1.285	2.238	23
324	364	688	12	—	12	45	2	47	267	362	629	3	1	4	270	363	633	24
156	172	328	12	7	19	24	7	31	120	158	278	4	3	7	124	161	285	25
770	811	1.581	38	41	79	14	5	19	718	765	1.483	27	38	65	745	803	1.548	26
1.078	1.155	2.233	50	17	67	2	2	4	1.026	1.136	2.162	8	9	17	1.034	1.145	2.179	27
1.223	1.348	2.571	27	13	40	—	3	3	1.196	1.332	2.528	14	13	27	1.210	1.345	2.555	28
577	567	1.144	6	3	9	—	—	—	571	564	1.135	2	1	3	573	565	1.138	29
219	243	462	15	2	17	28	4	32	176	237	413	8	7	15	184	244	428	30
1.472	1.570	3.042	52	41	93	—	—	—	1.420	1.529	2.949	42	31	73	1.462	1.560	3.022	31
887	974	1.861	49	59	108	9	9	18	829	906	1.735	48	58	106	877	964	1.841	32
862	911	1.773	20	22	42	1	—	1	841	889	1.730	10	2	12	851	891	1.742	33
684	771	1.455	23	11	34	2	2	4	659	758	1.417	8	9	17	667	767	1.434	34
2.108	2.083	4.191	47	27	74	—	—	—	2.061	2.056	4.117	59	25	84	2.120	2.081	4.201	35
1.697	1.878	3.575	62	38	100	20	10	30	1.615	1.830	3.445	52	38	90	1.667	1.868	3.535	36
223	239	462	4	4	8	3	1	4	216	234	450	2	4	6	218	238	456	37
545	602	1.147	25	6	31	87	4	91	433	592	1.025	8	9	17	441	601	1.042	38
491	531	1.022	17	8	25	12	14	26	462	509	971	52	26	78	514	535	1.049	39
10.358	10.928	21.286	230	108	338	30	26	56	10.098	10.794	20.892	552	252	804	10.650	11.046	21.696	40
1.308	1.529	2.837	44	40	84	1	3	4	1.263	1.486	2.749	33	35	68	1.296	1.521	2.817	41
1.175	1.192	2.367	35	22	57	2	4	6	1.138	1.166	2.304	35	26	61	1.173	1.192	2.365	42
578	665	1.243	38	29	67	10	6	16	530	630	1.160	33	26	59	563	656	1.219	43
965	935	1.900	25	7	32	1	—	1	939	928	1.867	11	15	26	950	943	1.893	44
895	972	1.867	59	28	87	32	42	74	804	902	1.706	19	22	41	823	924	1.747	45
1.372	1.381	2.753	39	15	54	—	—	—	1.333	1.366	2.699	24	10	34	1.357	1.376	2.733	46
482	509	991	40	29	69	14	—	14	428	480	908	11	9	20	439	489	928	47
252	291	543	22	13	35	22	2	24	208	276	484	24	12	36	232	288	520	48
2.892	3.112	6.004	98	77	175	—	—	—	2.794	3.035	5.829	220	27	247	3.014	3.062	6.076	49
675	727	1.402	31	11	42	—	—	—	644	716	1.360	10	6	16	654	722	1.376	50
819	866	1.685	30	18	48	3	2	5	786	846	1.632	18	16	34	804	862	1.666	51
1.013	1.053	2.066	40	26	66	—	—	—	973	1.027	2.000	178	21	199	1.151	1.048	2.199	52
545	500	1.045	10	5	15	4	—	4	531	495	1.026	5	5	10	536	500	1.036	53
199	188	387	25	19	44	4	1	5	170	168	338	1	—	1	171	168	339	54
756	668	1.424	31	13	44	—	—	—	725	655	1.380	8	12	20	733	667	1.400	55
284	293	577	14	8	22	—	—	—	270	285	555	7	7	14	277	292	569	56
281	280	561	11	2	13	27	—	27	243	278	521	3	2	5	246	280	526	57
237	239	526	9	13	22	11	6	17	217	270	487	11	17	28	228	287	515	58

visorio; pop. res. ab. 1.062), di Sirtori (sup. ha 431, dato provvisorio; pop. res. ab. 1.173) e di Viganò (sup. ha 161, dato provvisorio; pop. res. ab. 1.027).

Segue: TAV. 1 — Superficie territoriale e densità - Popolazione per sesso: residente, per specie di località

N. d'or- dine	C O M U N I	Superficie territoriale  ha	Densità  ab./km <sup>2</sup>	P O P O L A Z I O N E								
				nei centri			nei nuclei			nelle case sparse		
				M	F	MF	M	F	MF	M	F	MF
59	Cavargna . . . . .	1.506	45	200	196	396	129	150	279	1	—	1
60	Cerano d'Intelvi . . . . .	550	86	185	218	403	24	3	27	22	23	45
61	Ceremate . . . . .	808	540	1.946	2.038	3.984	135	122	257	52	69	121
62	Cernobbio . . . . .	1.172	569	3.092	3.529	6.621	—	—	—	34	17	51
63	Cernusco Montevècchia . . . . .	970	416	1.099	1.234	2.333	718	737	1.455	127	123	250
64	Cesello Brianza . . . . .	602	345	895	880	1.775	116	78	194	55	50	105
65	Cirimido . . . . .	264	545	732	707	1.439	—	—	—	—	—	—
66	Civate . . . . .	906	280	827	884	1.711	356	367	723	41	61	102
67	Civenna . . . . .	522	108	257	255	512	6	8	14	25	14	39
68	Claino con Osteno . . . . .	1.309	58	280	323	603	60	55	115	20	24	44
69	Còlico . . . . .	3.530	126	1.369	1.380	2.749	700	655	1.355	165	189	354
70	Colle Brianza . . . . .	844	173	474	476	950	200	165	365	71	74	145
71	Colonno (a) . . . . .	570	158	425	474	899	—	—	—	—	—	—
72	Como . . . . .	3.734	1.887	30.113	35.277	65.390	1.926	1.955	3.881	565	611	1.176
73	Consiglio di Rumo . . . . .	1.627	69	342	363	705	195	202	397	15	8	23
74	Còrrido . . . . .	633	92	249	241	490	45	46	91	—	—	—
75	Cortenova . . . . .	1.157	92	465	537	1.002	9	4	13	24	23	47
76	Costa Masnaga . . . . .	562	569	1.055	1.107	2.162	468	432	900	63	74	137
77	Cremeno . . . . .	1.319	50	219	250	469	46	50	96	51	39	90
78	Crèmia . . . . .	1.020	86	136	137	273	301	282	583	11	15	26
79	Cucciago . . . . .	496	299	554	564	1.118	107	90	197	79	91	170
80	Cusino . . . . .	967	31	140	152	292	—	—	—	3	5	8
81	Dèrvio . . . . .	1.170	185	987	1.115	2.102	—	—	—	34	32	66
82	Dizzasco . . . . .	361	119	190	200	390	14	20	34	3	1	4
83	Dolzago . . . . .	223	508	432	444	876	105	104	209	25	23	48
84	Domaso . . . . .	614	208	433	587	1.020	78	83	161	43	52	95
85	Dongo . . . . .	752	372	1.208	1.243	2.451	71	78	149	100	95	195
86	Dòrio . . . . .	1.268	39	199	231	430	19	15	34	13	14	27
87	Dosso del Liro . . . . .	2.316	25	260	276	536	14	6	20	11	12	23
88	Ello . . . . .	241	308	264	347	611	24	25	49	45	37	82
89	Erba . . . . .	1.813	605	4.617	5.079	9.696	300	309	609	339	327	666
90	Èsino Lario . . . . .	1.866	47	401	478	879	—	—	—	2	—	2
91	Eupilio . . . . .	651	218	708	709	1.417	—	—	—	2	3	5
92	Faggeto Lario . . . . .	1.809	64	548	555	1.103	—	—	—	31	22	53
93	Falòppio . . . . .	419	422	605	593	1.198	275	290	565	3	1	4
94	Fenegrò . . . . .	540	347	823	907	1.730	—	—	—	71	73	144
95	Figino Serenza . . . . .	495	488	740	754	1.503	448	388	836	42	35	77
96	Fino Mornasco . . . . .	726	561	1.512	1.672	3.184	250	263	513	181	197	378
97	Galbiate . . . . .	1.615	317	1.742	1.888	3.630	533	558	1.091	213	191	404
98	Garbagnate Monastero . . . . .	345	419	574	563	1.137	95	79	174	67	69	136
99	Garlate (b) . . . . .	423	502	360	369	729	660	656	1.316	45	34	79
100	Garzeno . . . . .	2.908	74	1.086	1.073	2.159	—	—	—	—	—	—
101	Gera Lario . . . . .	667	116	301	302	603	68	64	132	25	13	38
102	Girònico . . . . .	447	288	501	500	1.001	101	112	213	33	40	73
103	Grandate . . . . .	275	559	569	591	1.160	144	160	304	36	38	74
104	Gràndola ed Uniti . . . . .	1.730	70	520	556	1.076	4	2	6	58	63	121
105	Gravedona . . . . .	623	422	1.181	1.331	2.512	46	45	91	15	13	28
106	Griante . . . . .	608	144	311	359	670	33	41	74	62	70	132
107	Guanzate . . . . .	692	336	1.024	1.125	2.149	66	65	131	24	19	43
108	Imbersago . . . . .	314	442	549	562	1.111	98	92	190	37	49	86
109	Intròbio . . . . .	2.561	40	480	518	998	8	5	13	7	7	14
110	Introzzo . . . . .	381	71	134	138	272	—	—	—	—	—	—
111	Inverigo . . . . .	998	528	1.573	1.714	3.287	595	578	1.173	409	400	809
112	Làglio . . . . .	612	157	454	509	963	—	—	—	—	—	—
113	Laino . . . . .	678	75	234	226	460	—	—	—	25	24	49
114	Lambrugo . . . . .	183	656	398	451	849	132	133	265	44	42	86
115	Lanzo d'Intelvi . . . . .	1.000	146	610	677	1.287	35	40	75	52	46	98
116	Lasnigo . . . . .	564	82	216	221	437	—	—	—	16	11	27

(a) Vedi comune di Sala Comacina per territorio in contestazione. — (b) Con D. P. 30-5-1953, n. 489 (G. U. n. 154 del 9-7-1953), dal comune di Garlate è stato staccato il territorio

*abitata; residente temporaneamente assente, per luogo di presenza; presente, per carattere della dimora*

RESIDENTE									POPOLAZIONE PRESENTE									N. d'or- dine
T O T A L E			temporaneamente assente che si trovava						con dimora						T O T A L E			
			in comune diverso da quello di residenza			all'estero			abituale (residente)			temporanea (non residente)						
M	F	MF	M	F	MF	M	F	MF	M	F	MF	M	F	MF	M	F	MF	
330	346	676	44	11	55	21	30	51	265	305	570	21	1	22	286	306	592	59
231	244	475	20	9	29	25	8	33	186	227	413	31	18	49	217	245	462	60
2.133	2.229	4.362	80	67	147	9	4	13	2.044	2.158	4.202	119	26	145	2.163	2.184	4.347	61
3.126	3.546	6.672	144	99	243	37	18	55	2.945	3.429	6.374	90	67	157	3.035	3.496	6.531	62
1.944	2.094	4.038	59	53	112	2	2	4	1.883	2.039	3.922	44	63	107	1.927	2.102	4.029	63
1.066	1.008	2.074	33	10	43	3	2	5	1.030	996	2.026	3	6	9	1.033	1.002	2.035	64
732	707	1.439	29	14	43	3	1	4	700	692	1.392	6	11	17	706	703	1.409	65
1.224	1.312	2.536	35	23	58	—	—	—	1.189	1.289	2.478	1	6	7	1.190	1.295	2.485	66
288	277	565	12	16	28	4	—	4	272	261	533	18	20	38	290	281	571	67
360	402	762	12	10	22	24	12	36	324	380	704	9	22	31	333	402	735	68
2.234	2.224	4.458	101	53	154	21	26	47	2.112	2.145	4.257	155	34	189	2.267	2.179	4.446	69
745	715	1.460	30	27	57	—	—	—	715	688	1.403	9	16	25	724	704	1.428	70
425	474	899	26	7	33	16	5	21	383	462	845	4	4	8	387	466	853	71
32.604	37.843	70.447	975	651	1.626	141	104	245	31.488	37.088	68.576	5.338	1.799	7.137	36.826	38.887	75.713	72
552	573	1.125	15	12	27	3	5	8	534	556	1.090	7	7	14	541	563	1.104	73
294	287	581	13	13	26	33	13	46	248	261	509	2	7	9	250	268	518	74
498	564	1.062	23	12	35	1	2	3	474	550	1.024	4	18	22	478	568	1.046	75
1.586	1.613	3.199	64	36	100	4	5	9	1.518	1.572	3.090	22	17	39	1.540	1.589	3.129	76
316	339	655	22	19	41	2	1	3	292	319	611	7	7	14	299	326	625	77
448	434	882	12	7	19	10	10	20	426	417	843	2	3	5	428	420	848	78
740	745	1.485	23	7	30	1	1	2	716	737	1.453	11	11	22	727	748	1.475	79
143	157	300	18	5	23	23	13	36	102	139	241	1	—	1	103	139	242	80
1.021	1.147	2.168	56	27	83	8	4	12	957	1.116	2.073	19	14	33	976	1.130	2.106	81
207	221	428	15	6	21	15	6	21	177	209	386	14	130	144	191	339	530	82
582	571	1.153	20	10	30	—	—	—	542	561	1.103	4	9	13	546	570	1.116	83
554	722	1.276	41	25	66	5	2	7	508	695	1.203	13	13	26	521	708	1.229	84
1.379	1.416	2.795	72	31	103	7	11	18	1.300	1.374	2.674	10	11	21	1.310	1.385	2.695	85
231	260	491	13	9	22	1	1	2	217	250	467	5	3	8	222	253	475	86
285	294	579	12	3	15	2	—	2	271	291	562	6	1	7	277	292	569	87
333	409	742	11	4	15	1	—	1	321	405	726	4	5	9	325	410	735	88
5.256	5.715	10.971	204	136	340	16	14	30	5.036	5.565	10.601	451	200	651	5.487	5.765	11.252	89
403	478	881	17	25	42	26	2	28	360	451	811	14	16	30	374	467	841	90
710	712	1.422	26	17	43	1	—	1	683	695	1.378	6	10	16	689	705	1.394	91
579	577	1.156	24	10	34	6	—	6	549	567	1.116	17	68	85	566	635	1.201	92
883	884	1.767	36	17	53	43	6	49	804	861	1.665	8	9	17	812	870	1.682	93
894	980	1.874	33	14	47	1	1	2	860	965	1.825	8	12	20	868	977	1.845	94
1.239	1.177	2.416	41	15	56	—	2	2	1.198	1.160	2.358	9	7	16	1.207	1.167	2.374	95
1.943	2.132	4.075	54	60	114	16	5	21	1.873	2.067	3.940	46	46	92	1.919	2.113	4.032	96
2.488	2.637	5.125	68	28	96	6	2	8	2.414	2.607	5.021	45	165	210	2.459	2.772	5.231	97
736	711	1.447	26	17	43	—	—	—	710	694	1.404	7	15	22	717	709	1.426	98
1.065	1.059	2.124	38	20	58	4	2	6	1.023	1.037	2.060	16	7	23	1.039	1.044	2.083	99
1.086	1.073	2.159	36	5	41	2	1	3	1.048	1.067	2.115	7	6	13	1.055	1.073	2.128	100
394	379	773	27	17	44	1	2	3	366	360	726	26	18	44	392	378	770	101
635	652	1.287	13	8	21	24	2	26	598	642	1.240	6	2	8	604	644	1.248	102
749	789	1.538	25	8	33	6	2	8	718	779	1.497	8	12	20	726	791	1.517	103
582	621	1.203	30	21	51	59	17	76	493	583	1.076	17	18	35	510	601	1.111	104
1.242	1.389	2.631	63	29	92	11	—	11	1.168	1.360	2.528	38	98	136	1.206	1.458	2.664	105
406	470	876	27	16	43	18	4	22	361	450	811	6	8	14	367	458	825	106
1.114	1.209	2.323	45	13	58	3	—	3	1.066	1.196	2.262	27	31	58	1.093	1.227	2.320	107
684	703	1.387	20	10	30	1	2	3	663	691	1.354	3	4	7	666	695	1.361	108
495	530	1.025	45	19	64	—	1	1	450	510	960	125	72	197	575	582	1.157	109
134	138	272	2	1	3	20	—	20	112	137	249	—	—	—	112	137	249	110
2.577	2.692	5.269	68	69	137	—	3	3	2.509	2.620	5.129	162	38	200	2.671	2.658	5.329	111
454	509	963	22	27	49	22	4	26	410	478	888	19	18	37	429	496	925	112
259	250	509	6	6	12	30	8	38	223	236	459	12	9	21	235	245	480	113
574	626	1.200	31	15	46	3	—	3	540	611	1.151	7	7	14	547	618	1.165	114
697	763	1.460	83	33	116	44	26	70	570	704	1.274	37	18	55	607	722	1.329	115
232	232	464	7	10	17	1	—	1	224	222	446	2	6	8	226	228	454	116



Segue: TAV. 1 — Superficie territoriale e densità - Popolazione per sesso: residente, per specie di località

N. d'or- dine	C O M U N I	Superficie territoriale  ha	Densità  ab./km <sup>2</sup>	P O P O L A Z I O N E								
				nei centri			nei nuclei			nelle case sparse		
				M	F	MF	M	F	MF	M	F	MF
117	Lecco . . . . .	4.593	924	10.610	22.074	41.684	385	358	743	10	17	27
118	Lenno . . . . .	965	148	504	643	1.147	140	95	235	19	24	43
119	Lèzzeno . . . . .	2.253	84	746	776	1.522	188	181	369	6	5	11
120	Lierna . . . . .	1.131	103	267	347	614	254	262	516	20	19	39
121	Lieto Colle . . . . .	677	339	742	793	1.535	215	222	437	168	152	320
122	Limido Comasco . . . . .	448	274	545	569	1.114	51	48	99	7	8	15
123	Lipomo . . . . .	246	283	268	267	535	56	64	120	15	25	40
124	Livo . . . . .	3.250	15	233	260	493	—	—	—	—	—	—
125	Locate Varesino . . . . .	583	367	1.044	1.065	2.109	11	12	23	6	4	10
126	Lomagna . . . . .	392	410	477	506	983	316	291	607	12	6	18
127	Lomazzo . . . . .	936	536	2.269	2.597	4.866	74	66	140	6	6	12
128	Longone al Segrino . . . . .	153	346	219	245	464	35	31	66	—	—	—
129	Luisago . . . . .	215	588	581	594	1.175	9	12	21	38	31	69
130	Lurago d'Erba . . . . .	474	554	912	969	1.881	231	244	475	119	153	272
131	Lurago Marinone . . . . .	375	291	420	446	866	22	20	42	92	91	183
132	Lurate Caccivio . . . . .	592	930	2.463	2.850	5.313	58	65	123	34	33	67
133	Magrègio . . . . .	323	81	109	133	242	—	—	—	8	13	21
134	Malgrate . . . . .	199	969	935	991	1.926	—	—	—	1	1	2
135	Mandello del Lario . . . . .	4.177	158	2.756	3.023	5.779	117	110	227	303	301	604
136	Margno . . . . .	1.277	49	296	327	623	—	—	—	—	—	—
137	Mariano Comense . . . . .	1.372	744	4.435	4.721	9.156	311	292	603	236	216	452
138	Masliànico . . . . .	133	1.829	1.091	1.086	2.177	107	95	202	25	29	54
139	Menàggio . . . . .	1.317	240	1.329	1.620	2.949	—	—	—	105	107	212
140	Merate . . . . .	1.107	774	3.328	3.682	7.010	498	455	953	300	310	610
141	Merone . . . . .	325	541	577	571	1.148	83	99	182	207	221	428
142	Mezzegra . . . . .	341	309	491	462	953	25	31	56	22	23	45
143	Missàglia . . . . .	1.146	480	1.650	1.811	3.461	783	821	1.604	225	207	432
144	Mòggio . . . . .	1.341	22	147	150	297	—	—	—	3	—	3
145	Molteno . . . . .	319	620	764	828	1.592	152	169	321	31	34	65
146	Moltràsio . . . . .	886	230	977	1.048	2.025	7	—	7	3	4	7
147	Monguzzo . . . . .	369	274	266	241	507	190	198	388	61	54	115
148	Montano Lucino . . . . .	518	384	712	740	1.452	222	223	445	45	49	94
149	Montemezzo . . . . .	914	40	112	112	224	69	48	117	10	11	21
150	Monticello . . . . .	465	607	966	1.047	2.013	178	162	340	243	225	468
151	Montòrfano . . . . .	353	233	344	340	684	71	66	137	—	—	—
152	Morterone . . . . .	1.347	21	17	14	31	—	—	—	147	101	248
153	Musso . . . . .	412	228	168	163	331	307	270	577	14	18	32
154	Nesso . . . . .	1.503	113	783	797	1.580	—	—	—	57	66	123
155	Nibionno . . . . .	358	684	938	1.001	1.939	264	229	493	8	8	16
156	Novedrate . . . . .	283	432	560	574	1.134	26	25	51	21	17	38
157	Oggiono . . . . .	790	663	1.844	2.181	4.025	327	333	660	276	275	551
158	Olgiate Calco (a) . . . . .	1.185	503	1.799	1.883	3.682	787	726	1.513	399	370	769
159	Olgiate Comasco . . . . .	1.090	516	2.220	2.684	4.904	202	194	396	158	165	323
160	Olginate . . . . .	788	489	1.406	1.546	2.952	394	400	794	59	46	105
161	Oliveto Lario . . . . .	1.608	74	569	592	1.161	8	11	19	10	6	16
162	Oltrona di San Mamette . . . . .	271	391	470	469	939	24	23	47	35	38	73
163	Orsenigo . . . . .	446	257	452	469	921	111	92	203	12	10	22
164	Osnago . . . . .	442	760	1.353	1.430	2.783	244	243	487	42	47	89
165	Ossuccio . . . . .	801	126	468	500	968	7	11	18	11	15	26
166	Paderno d'Adda . . . . .	358	530	761	841	1.602	101	85	186	53	56	109
167	Pagnona . . . . .	896	63	278	284	562	—	—	—	—	—	—
168	Parlasco . . . . .	298	69	99	94	193	—	—	—	5	7	12
169	Pasturo . . . . .	2.214	55	574	560	1.134	—	—	—	44	45	89
170	Pèglio . . . . .	1.082	28	138	159	297	—	—	—	6	2	8
171	Pèllio Intelvi . . . . .	1.019	78	325	345	670	11	5	16	57	53	110
172	Pianello del Lario . . . . .	984	123	174	272	446	347	377	724	21	19	40
173	Pigra . . . . .	433	116	247	254	501	—	—	—	—	—	—
174	Plè시오 . . . . .	1.698	48	360	394	754	—	—	—	27	28	55

(a) Con D. P. 30-5-1953, n. 616 (G. U. n. 197 del 29-8-1953), dal comune di Olgiate Calco è stato staccato il territorio del ricostituito comune di Calco (sup. ha 461, dato prov.



abitata; residente temporaneamente assente, per luogo di presenza; presente, per carattere della dimora

R E S I D E N T E									P O P O L A Z I O N E P R E S E N T E									N. d'or- dine
T O T A L E			temporaneamente assente che si trovava						con dimora						T O T A L E			
			in comune diverso da quello di residenza			all'estero			abituale (residente)			temporanea (non residente)						
M	F	MF	M	F	MF	M	F	MF	M	F	MF	M	F	MF	M	F	MF	
20.005	22.449	42.454	092	402	1.094	69	45	114	19.244	22.002	41.246	854	638	1.492	20.098	22.640	42.738	117
663	762	1.425	38	25	63	11	12	23	614	725	1.339	3	28	31	617	753	1.370	118
940	962	1.902	25	28	53	14	4	18	901	930	1.831	15	16	31	916	946	1.862	119
541	628	1.169	39	24	63	—	—	—	502	604	1.106	37	40	77	539	644	1.183	120
1.125	1.167	2.292	38	23	61	21	6	27	1.066	1.138	2.204	39	12	51	1.105	1.150	2.255	121
603	625	1.228	32	12	44	—	—	—	571	613	1.184	4	3	7	575	616	1.191	122
339	356	695	11	8	19	—	—	—	328	348	676	10	9	19	338	357	695	123
233	260	493	9	7	16	—	—	—	224	253	477	2	2	4	226	255	481	124
1.061	1.081	2.142	53	19	72	—	—	—	1.008	1.062	2.070	35	31	66	1.043	1.093	2.136	125
805	803	1.608	32	7	39	1	—	1	772	796	1.568	11	17	28	783	813	1.596	126
2.349	2.669	5.018	87	55	142	12	3	15	2.250	2.611	4.861	50	41	91	2.300	2.652	4.952	127
254	276	530	2	18	20	1	—	1	251	258	509	15	15	30	266	278	539	128
628	637	1.265	22	9	31	—	2	2	606	626	1.232	6	12	18	612	638	1.250	129
1.262	1.366	2.628	43	24	67	1	3	4	1.218	1.339	2.557	9	3	12	1.227	1.342	2.569	130
534	557	1.091	15	13	28	—	—	—	519	544	1.063	20	17	37	539	561	1.100	131
2.555	2.948	5.503	71	42	113	36	7	43	2.448	2.899	5.347	21	34	55	2.469	2.933	5.402	132
117	146	263	4	6	10	1	—	1	112	140	252	2	7	9	114	147	261	133
936	992	1.928	34	19	53	1	—	1	901	973	1.874	15	8	23	916	981	1.897	134
3.176	3.434	6.610	112	66	178	5	5	10	3.059	3.363	6.422	51	77	128	3.110	3.440	6.550	135
296	327	623	18	14	32	5	3	8	273	310	583	10	14	24	283	324	607	136
4.982	5.229	10.211	130	69	199	2	—	2	4.850	5.160	10.010	110	37	147	4.960	5.197	10.157	137
1.223	1.210	2.433	45	24	69	4	4	8	1.174	1.182	2.356	35	22	57	1.209	1.204	2.413	138
1.434	1.727	3.161	90	39	129	17	14	31	1.327	1.674	3.001	67	127	194	1.394	1.801	3.195	139
4.126	4.447	8.573	120	70	190	10	8	18	3.996	4.369	8.365	90	113	203	4.086	4.482	8.568	140
867	891	1.758	42	27	69	1	2	3	824	862	1.686	16	21	37	840	883	1.723	141
538	516	1.054	43	19	62	6	5	11	489	492	981	9	6	15	498	498	996	142
2.658	2.839	5.497	88	48	136	1	—	1	2.569	2.791	5.360	23	151	174	2.592	2.942	5.534	143
150	150	300	20	9	29	3	2	5	127	139	266	2	1	3	129	140	269	144
947	1.031	1.978	39	38	77	—	—	—	908	993	1.901	10	11	21	918	1.004	1.922	145
987	1.052	2.039	60	40	100	10	6	16	917	1.006	1.923	43	37	80	960	1.043	2.003	146
517	493	1.010	14	7	21	—	—	—	503	486	989	31	17	48	534	503	1.037	147
979	1.012	1.991	32	23	55	3	5	8	944	984	1.928	77	15	92	1.021	999	2.020	148
191	171	362	7	6	13	4	4	8	180	161	341	3	6	9	183	167	350	149
1.387	1.434	2.821	61	39	100	—	—	—	1.326	1.395	2.721	14	24	38	1.340	1.419	2.759	150
415	406	821	18	9	27	3	1	4	394	396	790	7	2	9	401	398	799	151
194	115	279	83	45	128	2	—	2	79	70	149	—	1	1	79	71	150	152
489	451	940	20	11	31	2	3	5	467	437	904	1	8	9	468	445	913	153
840	863	1.703	58	28	86	141	56	197	641	779	1.420	22	29	51	663	808	1.471	154
1.210	1.238	2.448	56	42	98	—	—	—	1.154	1.196	2.350	13	6	19	1.167	1.202	2.369	155
607	616	1.223	24	8	32	—	—	—	583	608	1.191	11	2	13	594	610	1.204	156
2.447	2.789	5.236	85	52	137	8	2	10	2.354	2.735	5.089	16	26	42	2.370	2.761	5.131	157
2.985	2.979	5.964	94	37	131	3	3	6	2.888	2.939	5.827	53	35	88	2.941	2.974	5.915	158
2.580	3.043	5.623	89	54	143	197	17	214	2.294	2.972	5.266	46	33	79	2.340	3.005	5.345	159
1.859	1.992	3.851	55	45	100	9	12	21	1.795	1.935	3.730	12	17	29	1.807	1.952	3.759	160
587	609	1.196	32	22	54	4	3	7	551	584	1.135	8	22	30	559	606	1.165	161
529	530	1.059	13	7	20	17	1	18	499	522	1.021	7	5	12	506	527	1.033	162
575	571	1.146	18	6	24	5	1	6	552	564	1.116	172	10	182	724	574	1.298	163
1.639	1.720	3.359	44	31	75	—	—	—	1.595	1.689	3.284	8	6	14	1.603	1.695	3.298	164
486	526	1.012	29	23	52	14	6	20	443	497	940	7	14	21	450	511	961	165
915	982	1.897	23	18	41	—	—	—	892	964	1.856	8	10	18	900	974	1.874	166
278	284	562	18	10	28	13	3	16	247	271	518	1	1	2	248	272	520	167
104	101	205	6	6	12	—	—	—	98	95	193	—	—	—	98	95	193	168
618	605	1.223	49	33	82	—	1	1	569	571	1.140	3	5	8	572	576	1.148	169
144	161	305	8	6	14	1	—	1	135	155	290	—	—	—	135	155	290	170
393	403	796	36	11	47	34	20	54	323	372	695	22	18	40	345	390	735	171
542	668	1.210	12	3	15	4	7	11	526	658	1.184	4	57	61	530	715	1.245	172
247	254	501	14	7	21	109	35	144	124	212	336	4	4	8	128	216	344	173
387	422	809	9	7	16	43	5	48	335	410	745	6	10	16	341	420	761	174

visorio; pop. res. ab. 2.273). Con il medesimo decreto la denominazione del comune di Olgiate Calco è stata modificata in Olgiate Molgora.

Segue: TAV. 1 — Superficie territoriale e densità - Popolazione per sesso: residente, per specie di località

N. d'or- dine	C O M U N I	Superficie territoriale  ha	Densità  ab./km <sup>2</sup>	P O P O L A Z I O N E								
				nei centri			nei nuclei			nelle case sparse		
				M	F	MF	M	F	MF	M	F	MF
175	Pognana Lario . . . . .	499	187	367	381	748	72	83	155	13	16	29
176	Ponna . . . . .	600	82	239	222	461	13	15	28	—	—	—
177	Ponte Lambro . . . . .	343	676	992	1.070	2.062	52	60	112	76	70	146
178	Porlezza . . . . .	1.872	121	1.049	1.159	2.208	—	—	—	33	31	64
179	Premana . . . . .	3.372	45	717	797	1.514	—	—	—	—	—	—
180	Primaluna . . . . .	2.282	61	623	635	1.258	30	39	69	32	28	60
181	Prosèrpio . . . . .	235	210	230	248	478	—	—	—	9	6	15
182	Pusiano . . . . .	323	254	402	393	795	—	—	—	12	13	25
183	Rampònio Verna . . . . .	489	111	233	269	502	—	—	—	19	21	40
184	Rezzago . . . . .	385	98	203	170	373	—	—	—	2	2	4
185	Robbiate . . . . .	467	513	884	935	1.819	197	192	389	97	93	190
186	Ròdero . . . . .	249	322	337	403	740	18	12	30	16	17	33
187	Rògeno . . . . .	484	432	670	741	1.411	266	243	509	89	82	171
188	Ronago . . . . .	210	423	269	280	549	88	105	193	80	67	147
189	Rovellasca . . . . .	327	1.140	1.632	1.858	3.490	123	114	237	—	—	—
190	Rovello Porro . . . . .	583	587	1.655	1.730	3.385	9	14	23	7	8	15
191	Sala Comacina . . . . .	(a) 530	130	298	368	666	—	—	—	6	17	23
192	San Bartolomeo Val Cavargna . . . . .	1.114	114	598	651	1.249	—	—	—	9	15	24
193	San Fedele Intelvi . . . . .	1.096	110	472	489	961	48	25	73	85	87	172
194	San Fermo della Battaglia . . . . .	313	396	203	229	432	352	355	707	49	53	102
195	San Nazzaro Val Cavargna . . . . .	1.326	48	309	302	611	—	—	—	10	11	21
196	Santa Maria di Rovagnate (b) . . . . .	1.175	343	955	980	1.935	741	723	1.464	323	314	637
197	Santa Maria Rezzònico . . . . .	1.855	133	803	806	1.609	411	378	789	28	44	72
198	Schignano . . . . .	1.023	131	558	590	1.148	83	75	158	12	18	30
199	Senna Comasco . . . . .	274	184	132	130	262	24	19	43	106	93	199
200	Sèprio (c) . . . . .	1.553	295	2.049	2.276	4.325	111	90	201	29	26	55
201	Sirone . . . . .	324	422	502	591	1.093	77	61	138	73	62	135
202	Solbiate . . . . .	414	319	645	592	1.237	18	17	35	27	23	50
203	Sòrico . . . . .	2.333	58	329	357	686	140	140	280	179	199	378
204	Sormano . . . . .	1.102	62	326	351	677	—	—	—	4	3	7
205	Stazzona Germàsino (d) . . . . .	2.573	39	422	443	865	60	60	120	15	7	22
206	Suèglio . . . . .	422	85	168	190	358	—	—	—	—	—	—
207	Taceno . . . . .	367	107	181	176	357	4	3	7	12	17	29
208	Tavernèrio . . . . .	1.197	195	833	870	1.703	257	270	527	54	50	104
209	Torno . . . . .	779	155	539	533	1.072	—	—	—	71	65	136
210	Tremènico . . . . .	888	51	230	224	454	—	—	—	—	—	—
211	Tremezzo . . . . .	838	197	647	724	1.371	72	74	146	71	67	138
212	Trezzone . . . . .	400	57	85	83	168	24	27	51	5	2	7
213	Turate . . . . .	1.012	510	2.400	2.301	4.701	189	197	386	34	37	71
214	Uggiate - Trévano . . . . .	583	402	859	892	1.751	240	237	477	65	51	116
215	Valbrona . . . . .	1.392	136	890	917	1.807	19	16	35	30	25	55
216	Valgrehentino . . . . .	628	343	430	438	868	489	493	982	156	145	301
217	Valmadrera . . . . .	1.256	480	2.292	2.500	4.792	536	528	1.064	90	86	176
218	Valmorea . . . . .	318	415	561	633	1.194	20	19	39	48	39	87
219	Val Rezzo . . . . .	659	46	161	139	300	—	—	—	2	—	2
220	Valsolda . . . . .	3.168	57	729	712	1.441	179	161	340	19	12	31
221	Varenna (e) . . . . .	2.375	90	803	924	1.727	193	192	385	7	16	23
222	Vèleso . . . . .	592	103	275	301	576	—	—	—	21	12	33
223	Vendrogo . . . . .	1.167	67	361	361	722	22	16	38	11	15	26
224	Veniano . . . . .	318	280	384	415	799	12	16	28	34	28	62
225	Vercana . . . . .	1.460	49	83	91	174	244	253	497	17	21	38
226	Verdèrio Inferiore . . . . .	390	358	525	550	1.075	152	150	302	9	10	19
227	Verdèrio Superiore . . . . .	264	432	332	339	671	213	206	419	24	26	50
228	Vertemate con Minòprio . . . . .	577	315	604	670	1.274	189	187	376	92	77	169
229	Vestreno . . . . .	272	157	214	214	428	—	—	—	—	—	—
230	Villa Guàrdia . . . . .	774	484	1.633	1.864	3.497	86	88	174	41	38	79
231	Zèlbio . . . . .	467	82	197	171	368	—	—	—	10	5	15
	<b>Provincia . . . . .</b>	<b>206.684</b>	<b>272</b>	<b>225.870</b>	<b>247.182</b>	<b>473.052</b>	<b>31.779</b>	<b>31.070</b>	<b>62.849</b>	<b>13.341</b>	<b>13.262</b>	<b>26.603</b>

(a) Di cui ha 32 per territorio in contestazione con il comune di Colonna. — (b) Con D. P. 30-5-1953, n. 614 (G. U. n. 197 del 29-8-1953), è stato soppresso il comune di Santa ab. 1.133). — (c) Con D. P. 30-5-1953, n. 615 (G. U. n. 197 del 29-8-1953) è stato soppresso il comune di Sèprio, per ricostituire i comuni di Carbonate (sup. ha 517; pop. res. per ricostituire i comuni di Germàsino (sup. ha 1.827; pop. res. ab. 358) e di Stazzona (sup. ha 746; pop. res. ab. 649). — (e) Con D. P. 30-5-1953, n. 469 (G. U. n. 148 del 2-7-

abitata ; residente temporaneamente assente, per luogo di presenza ; presente per carattere della dimora

R E S I D E N T E									P O P O L A Z I O N E P R E S E N T E									N. d'or- dine
T O T A L E			temporaneamente assente che si trovava						con dimora						T O T A L E			
			in comune diverso da quello di residenza			all'estero			abituale (residente)			temporanea (non residente)						
M	F	MF	M	F	MF	M	F	MF	M	F	MF	M	F	MF	M	F	MF	
452	480	932	6	6	12	33	9	42	413	465	878	4	6	10	417	471	888	175
252	237	489	18	7	25	31	4	35	203	226	429	13	5	18	216	231	447	176
1.120	1.200	2.320	38	16	54	3	1	4	1.079	1.183	2.262	61	31	92	1.140	1.214	2.354	177
1.082	1.190	2.272	60	34	94	42	20	62	980	1.136	2.116	236	110	346	1.216	1.246	2.462	178
717	797	1.514	35	15	50	1	1	2	681	781	1.462	11	16	27	692	797	1.489	179
685	702	1.387	47	24	71	5	—	5	633	678	1.311	12	13	25	645	691	1.336	180
239	254	493	8	5	13	1	3	4	230	246	476	5	10	15	235	256	491	181
414	406	820	14	4	18	4	2	6	396	400	796	107	22	129	503	422	925	182
252	290	542	16	6	22	32	7	39	204	277	481	16	16	32	220	293	513	183
205	172	377	10	5	15	2	1	3	193	166	359	2	2	4	195	168	363	184
1.178	1.220	2.398	41	20	61	3	1	4	1.134	1.199	2.333	10	15	25	1.144	1.214	2.358	185
371	432	803	15	4	19	68	12	80	288	416	704	86	3	89	374	419	793	186
1.025	1.066	2.091	28	22	50	—	2	2	997	1.042	2.039	3	—	3	1.000	1.042	2.042	187
437	452	889	20	10	30	9	—	9	408	442	850	18	3	21	426	445	871	188
1.755	1.972	3.727	57	39	96	4	—	4	1.694	1.933	3.627	23	18	41	1.717	1.951	3.668	189
1.071	1.752	3.423	62	36	98	1	—	1	1.608	1.716	3.324	34	24	58	1.642	1.740	3.382	190
304	385	689	35	13	48	14	6	20	255	366	621	6	136	142	261	502	763	191
607	666	1.273	19	8	27	163	62	225	425	596	1.021	4	5	9	429	601	1.030	192
605	601	1.206	36	26	62	24	19	43	545	556	1.101	33	22	55	578	578	1.156	193
604	637	1.241	13	10	23	6	3	9	585	624	1.209	94	32	126	679	656	1.335	194
310	313	623	28	14	42	23	5	28	268	294	562	8	1	9	276	295	571	195
2.019	2.017	4.036	52	34	86	1	—	1	1.966	1.983	3.949	9	16	25	1.975	1.999	3.974	196
1.242	1.228	2.470	49	31	80	162	44	206	1.031	1.153	2.184	9	8	17	1.040	1.161	2.201	197
653	683	1.336	50	23	73	205	64	269	398	596	994	21	26	47	419	622	1.041	198
262	242	504	13	3	16	1	—	1	248	239	487	13	2	15	261	241	502	199
2.189	2.392	4.581	86	42	128	15	5	20	2.088	2.345	4.433	33	30	63	2.121	2.375	4.496	200
652	714	1.366	16	11	27	—	2	2	636	701	1.337	4	7	11	640	708	1.348	201
690	632	1.322	34	10	44	46	1	47	610	621	1.231	47	17	64	657	638	1.295	202
648	696	1.344	34	20	54	11	8	19	603	668	1.271	20	25	45	623	693	1.316	203
330	354	684	24	13	37	2	3	5	304	338	642	15	15	30	319	353	672	204
497	510	1.007	33	9	42	—	1	1	464	500	964	9	4	13	473	504	977	205
168	190	358	3	1	4	30	4	34	135	185	320	3	5	8	138	190	328	206
197	196	393	21	21	42	—	2	2	176	173	349	15	10	25	191	183	374	207
1.144	1.190	2.334	49	34	83	3	2	5	1.092	1.154	2.246	161	206	367	1.253	1.360	2.613	208
610	598	1.208	41	34	75	7	2	9	562	562	1.124	39	16	55	601	578	1.179	209
230	224	454	8	4	12	42	—	42	180	220	400	—	—	—	180	220	400	210
790	865	1.655	76	39	115	15	29	44	699	797	1.496	38	31	69	737	828	1.565	211
114	112	226	5	3	8	—	2	2	109	107	216	2	3	5	111	110	221	212
2.623	2.535	5.158	93	34	127	1	1	2	2.529	2.500	5.029	18	21	39	2.547	2.521	5.068	213
1.164	1.180	2.344	39	24	63	75	5	80	1.050	1.151	2.201	33	20	53	1.083	1.171	2.254	214
939	958	1.897	36	9	45	4	1	5	899	948	1.847	13	17	30	912	965	1.877	215
1.075	1.076	2.151	32	19	51	1	1	2	1.042	1.056	2.098	3	5	8	1.045	1.061	2.106	216
2.918	3.114	6.032	126	54	180	8	2	10	2.784	3.058	5.842	19	19	38	2.803	3.077	5.880	217
629	691	1.320	27	13	40	78	5	83	524	673	1.197	13	15	28	537	688	1.225	218
163	139	302	8	2	10	14	3	17	141	134	275	9	1	10	150	135	285	219
927	885	1.812	31	14	45	34	17	51	862	854	1.716	88	37	125	950	891	1.841	220
1.003	1.132	2.135	50	30	80	15	1	16	938	1.101	2.039	22	42	64	960	1.143	2.103	221
296	313	609	10	12	22	1	3	4	285	298	583	5	8	13	290	306	596	222
394	392	786	34	13	47	2	—	2	358	379	737	80	9	89	438	388	826	223
430	459	889	22	8	30	1	—	1	407	451	858	9	12	21	416	463	879	224
344	365	709	10	2	12	—	—	—	334	363	697	2	4	6	336	367	703	225
686	710	1.396	20	9	29	1	—	1	665	701	1.366	4	3	7	669	704	1.373	226
569	571	1.140	17	6	23	—	—	—	552	565	1.117	6	4	10	558	569	1.127	227
885	934	1.819	28	17	45	2	2	4	855	915	1.770	16	32	48	871	947	1.818	228
214	214	428	6	5	11	24	6	30	184	203	387	8	9	17	192	212	404	229
1.760	1.990	3.750	58	38	96	25	8	33	1.677	1.944	3.621	15	78	93	1.692	2.022	3.714	230
207	176	383	21	19	40	—	—	—	186	157	343	5	6	11	191	163	354	231
270.990	291.514	562.504	10.383	6.159	16.542	3.669	1.313	4.982	256.938	284.042	540.980	13.154	7.901	21.055	270.092	291.948	562.035	

Maria di Rovagnate, per ricostituire i comuni di Pèrego (sup. ha 431 ; pop. res. ab. 1.020), di Rovagnate (sup. ha 461 ; pop. res. ab. 1.883) e di Santa Maria Hoè (sup. ha 283 ; pop. res. ab. 1.210) e di Mozzate (sup. ha 1.036 ; pop. res. ab. 3.371). — (d) Con D.P. 2-3-1954, n. 278 (G. U. n. 135 del 15-6-1954) è stato soppresso il comune di Stazzona Germasino, (1953); dal comune di Varenna è stato staccato il territorio del ricostituito comune di Periedo (sup. ha 1.253, dato provvisorio ; pop. res. ab. 1.196).

TAV. 2 — Altitudine e popolazione residente dei comuni, delle frazioni geografiche e delle località abitate

COMUNI FRAZIONI GEOGRAFICHE LOCALITÀ ABITATE	Alti- tudine m	Popo- lazione residente	COMUNI FRAZIONI GEOGRAFICHE LOCALITÀ ABITATE	Alti- tudine m	Popo- lazione residente	COMUNI FRAZIONI GEOGRAFICHE LOCALITÀ ABITATE	Alti- tudine m	Popo- lazione residente
ABBADIA LARIANA	1733 199	1.767	ALBESE CON CASSANO	1270 370	2.652	APPIANO GENTILE	415 310	4.018
ABBADIA LARIANA	900 199	1.456	ALBESE CON CASSANO	1270 370	2.652	APPIANO GENTILE	415 310	4.018
Abbadia Lariana *	209	605	Albese con Cassano *	402	2.547	Appiano Gentile *	368	2.735
Borbino	239	100	Case sparse	—	105	Cascina Benlate Superiore	361	31
Linzanico	267	244	ALBIOLO	441 385	1.365	Cascina Bianchi	342	23
Chiesa Rotta	215	19	Albiolo	441	1.365	Cascina Carbonetti	360	30
Nevègolo	245	71	Albiolo	385	1.365	Cascina Castiona	341	27
Onedo	210	23	Albiolo *	423	1.365	Cascina Fasola	321	28
Case sparse	—	334	Case sparse	—	—	Cascina Filagn Rusconi	339	35
CRÈBBIO	840 340	270	Albiolo (c)	423	1.365	Cascina Fontana	380	55
Crèbbio	371	175	Case sparse	—	—	Cascina Graffignana	340	16
Lombrino	400	76	ALSÈRIO	348 260	638	Cascina Monterosso	337	23
Zana	370	19	Alsèrio *	265	447	Cascina Pedrosi	334	49
Case sparse	—	—	Crotto Pesce	280	27	Cascina San Bartolomeo	375	51
LAGO DI COMO (a)	199	—	Tassera	340	54	Cascina Vedrè	352	22
MONTE COLTIGNONE (b)	1474 325	—	Case sparse	—	110	Case sparse	—	888
PIANI RESINELLI	1733 550	41	LAGO DI ALSÈRIO (a)	260	—	ARGEGNO	925 199	804
Piani Resinelli	1276	34	ALZATE BRIANZA	401 303	2.223	ARGEGNO	925 199	804
Case sparse	—	7	ALZATE BRIANZA	401 333	1.514	Argegno *	220	749
AIRUNO	722 196	1.410	Alzate Brianza *	371	1.348	Case sparse	—	55
AIRUNO	482 196	1.232	Verzago	388	166	LAGO DI COMO (a)	199	—
Airuno *	221	1.146	Case sparse	—	—	ARÒSIO	358 260	2.195
Fabene	220	21	FÀBBRICA DURINI	369 303	709	ARÒSIO	358 260	2.195
Prada	210	48	Fàbrica Durini	327	328	Aròsio *	300	1.699
Case sparse	—	17	Carbusate	341	68	Bittolo	201	37
AIZURRO	722 325	178	Case Nuove	329	89	Freddo	320	45
Aizurro	480	118	Miròvano	339	146	Galbese	292	44
Vèglio	516	47	Case sparse	—	78	Isola Bella	312	183
Case sparse	—	13	ANNONE DI BRIANZA	281 226	1.304	San Giuseppe	207	52
ALBAVILLA	1317 260	3.464	ANNONE DI BRIANZA	281 226	1.304	Case sparse	—	135
CARCANO	400 200	518	Annone di Brianza *	260	1.189	ASSO	1052 357	2.533
Carcano	331	270	Case sparse	—	115	ASSO	1052 357	2.533
Corogna	359	204	LAGO DI ANNONE (a)	226	—	Asso *	427	1.920
Case sparse	—	44	ANZANO DEL PARCO	375 265	1.089	Pagnano	521	345
LAGO DI ALSÈRIO (a)	260	—	ANZANO DEL PARCO	375 265	1.089	Brazzova	684	75
VILL'ALBESE	1317 355	2.946	Anzano del Parco *	329	505	Canova	545	32
Vill'Albese *	429	2.202	Belvedere	320	35	Gemù	569	44
La Costa	417	59	Cavognetto	312	47	Màglio	501	18
Molena	394	195	Cavogno	336	30	Megna	670	19
Resenterio	397	30	Fornace	299	24	Mudronno	624	27
Sarùggia	416	164	Monticello	363	161	Case sparse	—	53
Case sparse	—	246	Pugnago	300	23	BALLÀBIO	2093 520	975
			Stazione di Anzano del Parco	310	47	BALLÀBIO	1400 520	975
			Valera	309	45	Ballàbio Inferiore *	700	454
			Villa San Giuseppe	315	42	Ballàbio Superiore	732	488
			Case sparse	—	130	Ballisio	725	15
						Case sparse	—	18
						LA GRIGNA (b)	2093 1300	—
						MONTE DUE MANI (b)	1666 600	—

(a) Frazione speciale: parte di lago diviso tra più Comuni. — (b) Frazione speciale: montagna disabitata. — (c) Centro diviso con il comune di Solbiate.

Segue: TAV. 2 — Altitudine e popolazione residente dei comuni, delle frazioni geografiche e delle località abitate

COMUNI FRAZIONI GEOGRAFICHE LOCALITÀ ABITATE	Alti- tudine m	Popo- lazione residente	COMUNI FRAZIONI GEOGRAFICHE LOCALITÀ ABITATE	Alti- tudine m	Popo- lazione residente	COMUNI FRAZIONI GEOGRAFICHE LOCALITÀ ABITATE	Alti- tudine m	Popo- lazione residente
<b>BARNI</b> . . . . .	1331 587	<b>438</b>	<b>BELLÀGIO</b> . . . . .	1686 199	<b>3.712</b>	<b>BINAGO</b> . . . . .	435 370	<b>2.353</b>
<b>BARNI</b> . . . . .	1331 587	<b>438</b>	<b>BELLÀGIO</b> . . . . .	1686 199	<b>3.712</b>	<b>BINAGO</b> . . . . .	435 370	<b>1.926</b>
Barni * . . . . .	627	407	Bellàgio * . . . . .	212	1.364	Binago * . . . . .	431	1.783
Case sparse . . . . .	—	31	Lòppia . . . . .	203	144	San Salvatore - Viale Como (f) . . . . .	370	34
<b>BARZAGO</b> . . . . .	377 274	<b>1.853</b>	San Giovanni . . . . .	203	422	Cappelletta . . . . .	380	29
<b>BARZAGO</b> . . . . .	377 331	<b>1.575</b>	Visgnola . . . . .	298	320	Casale Ròccolo . . . . .	421	22
Barzago * . . . . .	364	1.383	Aurèggio . . . . .	267	187	Casale Ronchetto . . . . .	430	21
Verdegò . . . . .	377	96	Casate . . . . .	305	168	Cassinazza . . . . .	402	23
Case sparse . . . . .	—	96	Regàtola . . . . .	243	190	Case sparse . . . . .	—	14
<b>BÈVERA</b> . . . . .	365 274	<b>278</b>	San Vito . . . . .	256	40	<b>MONELLO</b> . . . . .	425 383	<b>427</b>
Bèvera Superiore (a) . . . . .	331	92	Scègola Serbatòio . . . . .	310	47	Monello . . . . .	425	360
Bèvera Inferiore . . . . .	311	132	Suira . . . . .	286	172	Casale San Giovanni . . . . .	420	20
Case sparse . . . . .	—	54	Tarònico . . . . .	240	74	Case sparse . . . . .	—	47
<b>BARZANÒ (b)</b> . . . . .	583 302	<b>6.062</b>	Vergonese . . . . .	313	94	<b>BIZZARONE</b> . . . . .	533 348	<b>688</b>
<b>BARZANÒ</b> . . . . .	435 311	<b>2.800</b>	<b>LAGO DI COMO (d)</b> . . . . .	199	—	<b>BIZZARONE</b> . . . . .	533 348	<b>688</b>
Barzanò * . . . . .	370	1.299	<b>BELLANO</b> . . . . .	775 199	<b>4.277</b>	Bizzarone * . . . . .	436	666
San Feriolo . . . . .	367	517	<b>BELLANO</b> . . . . .	775 199	<b>4.277</b>	Case sparse . . . . .	—	22
Torricella . . . . .	376	410	Bellano * . . . . .	202	2.812	<b>BLESSAGNO</b> . . . . .	1397 675	<b>328</b>
Dagò . . . . .	325	162	Bonzeno . . . . .	334	158	<b>BLESSAGNO</b> . . . . .	1397 675	<b>260</b>
Villanova . . . . .	347	140	Lèzzeno . . . . .	380	373	Blessagno * . . . . .	762	235
Case sparse . . . . .	—	272	Ombriaco . . . . .	332	371	Case sparse . . . . .	—	25
<b>CREMELLA</b> . . . . .	387 330	<b>1.062</b>	Biòsio . . . . .	378	61	<b>LURA</b> . . . . .	1293 702	<b>68</b>
Cremella . . . . .	383	937	Gràbbia . . . . .	280	49	Lura . . . . .	831	68
Case sparse . . . . .	—	125	Oro . . . . .	276	155	Case sparse . . . . .	—	—
<b>SIRTORI</b> . . . . .	583 302	<b>1.173</b>	Pegnino . . . . .	608	23	<b>BLÈVIO</b> . . . . .	1140 199	<b>1.581</b>
Sirtori . . . . .	496	695	Pendàglio . . . . .	444	56	<b>BLÈVIO</b> . . . . .	1140 199	<b>1.581</b>
Ceregallo . . . . .	449	93	Pennaso . . . . .	480	78	Blèvio * . . . . .	231	1.560
Crippa . . . . .	510	111	Pernice . . . . .	310	29	Case sparse . . . . .	—	21
Resempiano . . . . .	373	97	Pradello . . . . .	540	42	<b>LAGO DI COMO (d)</b> . . . . .	199	—
Case sparse . . . . .	—	177	Rivalba . . . . .	380	41	<b>BOSÌSIO PARINI</b> . . . . .	310 258	<b>2.233</b>
<b>VIGANÒ</b> . . . . .	506 336	<b>1.027</b>	Verginate . . . . .	389	29	Bosisio . . . . .	310 258	<b>1.640</b>
Viganò . . . . .	411	716	Case sparse . . . . .	—	—	Bosisio Parini * . . . . .	274	1.545
Molere . . . . .	390	44	<b>LAGO DI COMO (d)</b> . . . . .	199	—	Case sparse . . . . .	—	95
Viganò Inferiore . . . . .	370	208	<b>BENE LÀRIO</b> . . . . .	1698 276	<b>328</b>	<b>GARBAGNATE</b> . . . . .	291 258	<b>593</b>
Case sparse . . . . .	—	59	<b>BENE LÀRIO</b> . . . . .	1698 276	<b>328</b>	Garbagnate Rota . . . . .	287	524
<b>BÀRZIO</b> . . . . .	2161 591	<b>1.146</b>	Bene Làrio * . . . . .	377	328	Sant'Ambrògio . . . . .	270	63
<b>BÀRZIO</b> . . . . .	1701 591	<b>1.146</b>	Case sparse . . . . .	—	—	Case sparse . . . . .	—	6
Bàrzio * . . . . .	769	941	<b>BEREGAZZO CON FIGLIA- RO</b> . . . . .	447 390	<b>1.259</b>	<b>LAGO DI PUSIANO (d)</b> . . . . .	258	—
Concenedo . . . . .	921	105	<b>BEREGAZZO</b> . . . . .	432 390	<b>469</b>			
Ponte di Bàrzio . . . . .	630	17	Beregazzo . . . . .	401	435			
Prato Buscante . . . . .	608	45	Case sparse . . . . .	—	34			
Case sparse . . . . .	—	38	<b>FIGLIARO</b> . . . . .	447 412	<b>790</b>			
<b>MONTI CAMPELLI (e)</b> . . . . .	2161 1096	—	Figliaro * (e) . . . . .	438	790			
			Case sparse . . . . .	—	—			

(a) Centro diviso con il comune di Castello di Brianza. — (b) Con D. P. 30-5-1953, n. 845 (G. U. n. 268 del 21-11-1953), dal comune di Barzanò sono stati staccati i territori dei ricostituiti comuni di Cremella (sup. ha 185, dato provvisorio; pop. res. ab. 1.062), di Sirtori (sup. ha 431, dato provvisorio; pop. res. ab. 1.173) e di Viganò (sup. ha 161, dato provvisorio; pop. res. ab. 1.027). — (c) Frazione speciale: montagna disabitata. — (d) Frazione speciale: parte di lago diviso tra più Comuni. — (e) La casa comunale è compresa tra le case sparse della frazione Figliaro. — (f) Centro diviso con il comune di Mainate (Varese).

## Segue: TAV. 2 — Altitudine e popolazione residente dei comuni, delle frazioni geografiche e delle località abitate

COMUNI FRAZIONI GEOGRAFICHE LOCALITÀ ABITATE	Alti- tudine m	Popo- lazione residente	COMUNI FRAZIONI GEOGRAFICHE LOCALITÀ ABITATE	Alti- tudine m	Popo- lazione residente	COMUNI FRAZIONI GEOGRAFICHE LOCALITÀ ABITATE	Alti- tudine m	Popo- lazione residente
<b>BREGNANO</b> . . . . .	333 254	<b>2.571</b>	<b>BRUNATE</b> . . . . .	952 562	<b>1.861</b>	<b>CÀGLIO</b> . . . . .	1436 726	<b>462</b>
<b>PUGINATE</b> . . . . .	333 290	<b>390</b>	<b>BRUNATE</b> . . . . .	952 562	<b>1.861</b>	<b>CÀGLIO</b> . . . . .	1436 726	<b>462</b>
Puginate . . . . .	315	390	Brunate * . . . . .	727	1.772	Caglio * . . . . .	800	454
Case sparse . . . . .	—	—	Case sparse . . . . .	—	89	Campòè (d) . . . . .	839	8
<b>SAN MICHELE</b> . . . . .	300 254	<b>2.181</b>	<b>BULCIAGO</b> . . . . .	371 280	<b>1.773</b>	<b>CAGNO</b> . . . . .	492 325	<b>1.147</b>
San Giorgio . . . . .	286	647	<b>BULCIAGO</b> . . . . .	371 280	<b>1.773</b>	<b>CAGNO</b> . . . . .	492 325	<b>1.147</b>
San Michele * . . . . .	298	1.455	Bulciaghetto . . . . .	300	244	Cagno * . . . . .	405	1.054
Cascina San Rocco . . . . .	270	17	Bulciago * . . . . .	320	1.085	Brughiera . . . . .	410	27
Menegardo . . . . .	293	62	Berrio . . . . .	290	68	Molino Trotto . . . . .	325	38
Case sparse . . . . .	—	—	Campolasco . . . . .	305	92	Case sparse . . . . .	—	28
<b>BRENNA</b> . . . . .	370 287	<b>1.144</b>	Cascina Antonietta . . . . .	345	27	<b>CAMPIONE D'ITALIA</b> . . . . .	590 271	<b>1.022</b>
<b>BRENNA</b> . . . . .	370 287	<b>1.144</b>	Cascina Baldina . . . . .	315	23	<b>CAMPIONE D'ITALIA</b> . . . . .	590 271	<b>1.022</b>
Brenna * . . . . .	356	634	Cascina Camilla . . . . .	300	42	Campione * . . . . .	273	1.011
Borlaschetto . . . . .	367	21	Dosso . . . . .	290	81	Case sparse . . . . .	—	11
Borlasco . . . . .	370	19	Villa Nuova . . . . .	310	21	<b>LAGO DI LUGANO (b)</b> . . . . .	271	—
Casa Inferiore . . . . .	349	26	Case sparse . . . . .	—	90	<b>CANTÙ</b> . . . . .	444 249	<b>21.286</b>
Casa Superiore . . . . .	352	26	<b>BULGAROGRASSO</b> . . . . .	350 305	<b>1.455</b>	<b>CANTÙ</b> . . . . .	444 284	<b>15.916</b>
Cascina Meroni . . . . .	340	30	<b>BULGAROGRASSO</b> . . . . .	350 305	<b>1.455</b>	Cantù * . . . . .	369	13.753
Olgelasca . . . . .	343	191	Bulgarograsso * . . . . .	317	1.181	Fècchio . . . . .	366	123
Pozzolo Inferiore . . . . .	340	99	Cascina Brughiera . . . . .	320	24	Cascina Alberina . . . . .	303	217
Pozzolo Superiore . . . . .	341	77	La Villa . . . . .	319	149	Cascina Baracca . . . . .	329	34
Stazione di Brenna-Alzate (a) . . . . .	347	14	Case sparse . . . . .	—	101	Cascina Bissetto Inferiore . . . . .	350	49
Case sparse . . . . .	—	7	<b>CABIATE</b> . . . . .	276 230	<b>4.191</b>	Cascina Briaga . . . . .	353	45
<b>BRIENNO</b> . . . . .	1304 199	<b>462</b>	<b>CABIATE</b> . . . . .	276 230	<b>4.191</b>	Cascina Brugnola . . . . .	358	53
<b>BRIENNO</b> . . . . .	1304 199	<b>462</b>	Cabiato * . . . . .	237	3.943	Cascina Carrèggio . . . . .	330	41
Brienno * . . . . .	203	452	Cascina Porada . . . . .	232	105	Cascina Cattaneo . . . . .	359	44
Case sparse . . . . .	—	10	Cascina Poradella . . . . .	233	23	Cascina Costa Novello . . . . .	340	37
<b>LAGO DI COMO (b)</b> . . . . .	199	—	Case sparse . . . . .	—	120	Cascina Margna . . . . .	347	118
<b>BRÌVIO</b> . . . . .	600 196	<b>3.042</b>	<b>CADORAGO</b> . . . . .	335 282	<b>3.575</b>	Cascina Mera . . . . .	315	69
<b>BEVERATE</b> . . . . .	600 202	<b>859</b>	<b>CADORAGO</b> . . . . .	335 282	<b>3.575</b>	Cascina Moncuoco . . . . .	323	189
Beverate . . . . .	222	791	Cadorago * . . . . .	326	1.781	Cascina Montalbano . . . . .	327	95
Dosso . . . . .	216	51	Le Vigne . . . . .	312	25	Cascina Novello Inferiore . . . . .	346	65
Case sparse . . . . .	—	17	Moncasolo . . . . .	329	70	Cascina Novello Superiore . . . . .	332	55
<b>BRIVIO</b> . . . . .	288 196	<b>2.183</b>	<b>CASLINO AL PIANO</b> . . . . .	323 295	<b>916</b>	Cascina Oca . . . . .	323	52
Brivio * . . . . .	208	1.445	Caslino al Piano . . . . .	295	766	Cascina Paradiso . . . . .	340	39
Vaccarezza Vecchia . . . . .	230	151	Cascina Marzorati . . . . .	311	44	Cascina Patuella . . . . .	355	31
Bastiglia . . . . .	235	22	Case sparse . . . . .	—	138	Cascina Pescedo di Sotto . . . . .	375	25
Bolona . . . . .	230	82	<b>CASLINO AL PIANO</b> . . . . .	323 295	<b>916</b>	Cascina Pignone . . . . .	354	23
Canosse . . . . .	240	48	Caslino al Piano . . . . .	295	766	Cascina Porta . . . . .	368	60
Foino . . . . .	236	22	Cascina Marzorati . . . . .	311	44	Cascina Rencati . . . . .	340	70
Fondoripa . . . . .	230	47	Case sparse . . . . .	—	106	Cascina Rosa . . . . .	341	32
Foppaluera . . . . .	268	139	<b>CANTÙ - ASNAGO</b> . . . . .	290 249	<b>624</b>	Cascina San Carlo . . . . .	370	27
Toffo . . . . .	197	42	Cantù - Asnago . . . . .	250	624	Cascina San Giuliano . . . . .	387	34
Vaccarezza Nuova . . . . .	223	37	Case sparse . . . . .	—	—	Cascina Sant'Antonino . . . . .	298	43
Case sparse . . . . .	—	148	<b>CASCINA AMATA</b> . . . . .	331 303	<b>984</b>	Cascina Scalabrina . . . . .	336	34
<b>SERRÀGLIO (c)</b> . . . . .	197 196	—	Cascina Amata . . . . .	321	984	Cascina Trento . . . . .	324	20
			Case sparse . . . . .	—	—	Case sparse . . . . .	—	396

(a) Nucleo speciale : stazione ferroviaria. — (b) Frazione speciale : parte di lago diviso tra più Comuni. — (c) Frazione speciale : palude. — (d) Nucleo speciale : chiesa.

Segue: Tav. 2 — Alitudine e popolazione residente dei comuni, delle frazioni geografiche e delle località abitate

COMUNI FRAZIONI GEOGRAFICHE LOCALITÀ ABITATE	Alti- tudine m	Popo- lazione residente	COMUNI FRAZIONI GEOGRAFICHE LOCALITÀ ABITATE	Alti- tudine m	Popo- lazione residente	COMUNI FRAZIONI GEOGRAFICHE LOCALITÀ ABITATE	Alti- tudine m	Popo- lazione residente
<b>VIGHIZZOLO</b>	384 291	3.782	<b>CARLAZZO</b>	1510 276	1.867	<b>CASASCO D'INTELVI</b>	1491 681	543
Cascine Mirabello	326	574	<b>CARLAZZO</b>	1500 307	712	<b>ALPE DI CASASCO (e)</b>	1228 860	—
Vighizzolo	335	2.701	Carlazzo *	481	644	<b>CASASCO D'INTELVI</b>	1491 681	543
Cascina Birona	365	32	Cezza	392	24	Casasco d'Intelvi *	822	531
Cascina Costa	330	30	Ponte Dòvia	585	27	Case sparse	—	12
Cascina Giovanico	355	94	Case sparse	—	17			
Cascina Mosconetta	344	45						
Cascina Musso	334	60	<b>GOTTRO</b>	1510 411	307	<b>CASATENOVO</b>	396 240	6.004
Cascina Santa Naga	384	33	Gottro	547	307	<b>CASATENOVO</b>	396 296	3.584
Cascina Saviànica	335	35	Case sparse	—	—	Casatenovo *	359	1.931
Cascina Varenna	372	105				Galgiana	315	258
Case sparse	—	53	<b>LAGO DI PIANO (b)</b>	276	—	Borromea	348	63
			<b>PIANO PORLEZZA</b>	500 276	431	Cacciabuoi	302	76
<b>CANZO</b>	1373 357	2.837	Piano Porlezza	298	384	Carminati	365	143
			Sant'Àgata	284	32	Cascina Villa	320	25
<b>CANZO</b>	1373 357	2.837	Case sparse	—	15	Cerea	325	23
Canzo *	387	2.837				Gemella	306	73
Case sparse	—	—	<b>SAN PIETRO SOVERA</b>	425 276	417	Giovenigo	350	139
			San Pietro Sovera - Àgria (c)	307	378	Lavigiate	330	32
<b>CAPIAGO INTIMIANO</b>	524 330	2.367	Castello di Carlazzo	318	39	Levada	329	72
			Case sparse	—	—	Modromeno	326	110
<b>CAPIAGO INTIMIANO</b>	524 330	2.367				Monteregio	355	54
Capiago *	421	542	<b>CARUGO</b>	347 260	2.753	Porrettetti	296	45
Intimiano	386	726	Carugo *	270	2.272	Quattrovalli	333	28
Brugnago	419	72	Cascina Gattedo	310	49	Rancate	322	58
Castellelto	425	109	Cascina Guàrdia	319	77	Santa Margherita	370	52
Chigollo	413	62	Cascina Incasate	312	182	Torrìgia	340	96
Mirasole	425	39	Cascina Sant'Ambrògio	315	29	Verdura	304	120
Montecastello	348	41	Cascina Sant'Isidoro	305	63	Case sparse	—	166
Olmeda	333	128	Case sparse	—	81			
Palazzetta	332	40						
Roncaccio	380	24	<b>CARUGO</b>	347 260	2.753	<b>ROGOREDO</b>	304 240	2.440
Salvadera	406	25	Carugo *	270	2.272	Campiofiorenzo	260	268
San Giòrgio	440	59	Cascina Gattedo	310	49	Cascina Bracchi	285	416
Case sparse	—	500	Cascina Guàrdia	319	77	Rogoredo	288	473
			Cascina Incasate	312	182	Valaperta	263	363
<b>CARATE ÒRIO</b>	1351 199	1.243	Cascina Sant'Ambrògio	315	29	Bernaga	304	151
			Cascina Sant'Isidoro	305	63	Cascina Grassi	289	77
<b>CARATE ÒRIO</b>	1351 199	1.243	Case sparse	—	81	Cascina Melli	268	67
Carate Òrio *	204	1.241				Colombaro	270	42
Case sparse	—	2	<b>CASARGO</b>	2049 593	991	Lodosa	282	80
			Casargo *	804	510	Montecarmelo	280	71
<b>LAGO DI COMO (a)</b>	199	—	Somadino	862	62	Rimoldo	281	247
			Case sparse	—	—	Sant'Anna	270	29
<b>CARIMATE</b>	353 240	1.900				Case sparse	—	-156
			<b>CASARGO</b>	1838 593	572	<b>CASLINO D'ERBA</b>	1200 338	1.402
<b>CARIMATE</b>	340 240	1.214	Casargo *	804	510	<b>CASLINO D'ERBA</b>	1200 338	1.402
Carimate *	296	668	Somadino	862	62	Caslino *	428	1.166
Cascina Valle	241	101	Case sparse	—	—	Cascina Bianca	375	44
Stazione di Carimate	242	94				Cascinetta	340	168
Subinago	282	88	<b>INDÒVERO</b>	1799 607	270	Case sparse	—	24
Via Roma	241	218	Indòvero	870	270			
Case sparse	—	45	Case sparse	—	—	<b>CASNATE CON BERNATE</b>	348 268	1.685
						<b>CASNATE CON BERNATE</b>	348 268	1.685
<b>MONTESOLARO</b>	353 262	686	<b>NARRO</b>	1536 694	149	Bernate Rosales	340	283
			Narro	988	149	Casnate *	342	1.071
Montesolaro	318	499	Case sparse	—	—	Baragiola	280	61
Cascina Muselle Inferiore	307	70				Cascina Prato Pagano	301	28
Cascina Muselle Superiore	327	27	<b>PIZZO CORNAGIERA (d)</b>	2049 1300	—	Lavigera	341	34
Villa Calvi	353	42				Merlese	289	17
Case sparse	—	48				Prato Pagano	301	55

(a) Frazione speciale: parte di lago diviso tra più Comuni. — (b) Frazione speciale: lago. — (c) Centro diviso con il comune di Porlezza. — (d) Frazione speciale: montagna disabitata. — (e) Frazione speciale: isola amministrativa.



Segue: TAV. 2 — Alitudine e popolazione residente dei comuni, delle frazioni geografiche e delle località abitate

COMUNI FRAZIONI GEOGRAFICHE LOCALITÀ ABITATE	Alti- tudine m	Popo- lazione residente	COMUNI FRAZIONI GEOGRAFICHE LOCALITÀ ABITATE	Alti- tudine m	Popo- lazione residente	COMUNI FRAZIONI GEOGRAFICHE LOCALITÀ ABITATE	Alti- tudine m	Popo- lazione residente
Rumi e Bianchi . . . . .	304	20	<b>CASTELMARTE</b> . . . . .	475	577	<b>CERNÒBBIO</b> . . . . .	1325	6.672
San Quirico . . . . .	308	25		341			199	
Villa Casnati . . . . .	348	24	<b>CASTELMARTE</b> . . . . .	475	577	<b>CERNÒBBIO</b> . . . . .	1325	6.672
Case sparse . . . . .	—	67		341			199	
<b>CASSAGO BRIANZA</b> . . . . .	380	2.066	Castelmarte * . . . . .	463	455	Cernobbio * . . . . .	201	6.621
	275		Ravella . . . . .	367	44	Case sparse . . . . .	—	51
<b>CASSAGO BRIANZA</b> . . . . .	380	1.645	Case sparse . . . . .	—	78			
	275		<b>CASTELNUOVO BOZZENTE</b> . . . . .	441	561	<b>LAGO DI COMO (d)</b> . . . . .	199	—
Cassago Brianza * . . . . .	344	756		390		<b>CERNUSCO MONTEVÈC-</b>		
Campi Asciutti . . . . .	334	131	<b>CASTELNUOVO BOZZENTE</b> . . . . .	441	561	<b>CHIA</b> . . . . .	507	4.038
Cascina Costa . . . . .	285	53		390			241	
Cascina Rosello . . . . .	300	35	Castelnuovo Bozzente * . . . . .	398	542	<b>CERNUSCO LOMBARDONE</b> . . . . .	273	2.518
Isoletta . . . . .	320	77	Case sparse . . . . .	—	19		244	
La Ca' . . . . .	320	30	<b>CASTIGLIONE D'INTELVI</b> . . . . .	1491	526	Cernusco Lombardone * . . . . .	267	2.117
Stazione di Cassago . . . . .	280	54		492		Andegardo . . . . .	262	44
Tremoncino . . . . .	329	160	<b>CASTIGLIONE D'INTELVI</b> . . . . .	1491	526	Cafranca . . . . .	264	39
Zizzanorre . . . . .	330	89		492		Catenificio . . . . .	259	15
Case sparse . . . . .	—	260	Castiglione d'Intelvi * . . . . .	608	438	Fontanella . . . . .	270	88
<b>ORIANO</b> . . . . .	350	421	Visonzo . . . . .	619	32	Mòscoro . . . . .	266	113
	280		Case sparse . . . . .	—	56	Paravino . . . . .	260	50
Oriano . . . . .	350	322	<b>CAVARGNA</b> . . . . .	2136	676	Case sparse . . . . .	—	52
Case sparse . . . . .	—	99		764		<b>MONTEVÈCCHIA</b> . . . . .	507	1.520
<b>CASSINA RIZZARDI</b> . . . . .	344	1.045	<b>CAVARGNA</b> . . . . .	1517	676	Montevècchia . . . . .	479	216
	295			764		Abbandonato . . . . .	289	24
<b>CASSINA RIZZARDI</b> . . . . .	344	766	<b>CAVARGNA</b> . . . . .	1517	676	Belsedere . . . . .	351	25
	295			764		Brughè . . . . .	275	22
Cassina Rizzardi * . . . . .	317	374	Cavargna * . . . . .	1071	396	Butto . . . . .	389	28
Cascina Boffalora . . . . .	329	30	Collo . . . . .	1210	37	Cagnettera-Latteria . . . . .	338	27
Cascina Nivello . . . . .	324	33	Dosso . . . . .	1150	40	Calchera . . . . .	280	50
Mulino Gervasio . . . . .	307	29	Finsuè . . . . .	1201	135	Cappona . . . . .	497	42
Mulino Martelletto . . . . .	295	41	Mondrago . . . . .	1139	67	Ceresè . . . . .	268	74
Ronco Nuovo . . . . .	310	94	Case sparse . . . . .	—	1	Colombè . . . . .	289	72
Ronco Vecchio . . . . .	317	99	<b>MONTE GARZIROLA (b)</b> . . . . .	2136	—	Galeazzino . . . . .	426	18
Villette . . . . .	311	29		1262		Ghisalba . . . . .	480	39
Case sparse . . . . .	—	37	<b>CERANO D'INTELVI</b> . . . . .	1425	475	Madremolo . . . . .	330	40
<b>MONTICELLO</b> . . . . .	323	279		397		Oliva-Cascina Umberto . . . . .	330	29
	314		<b>BRONE (c)</b> . . . . .	1425	46	Ostizza . . . . .	284	100
Monticello . . . . .	323	276		558		Passone . . . . .	280	37
Case sparse . . . . .	—	3	Prabello . . . . .	1210	27	Pertevano . . . . .	310	172
<b>CASSINA VALSÀSSINA</b> . . . . .	1283	387	Case sparse . . . . .	—	19	Pioggia e Cella . . . . .	328	95
	712		<b>CERANO D'INTELVI</b> . . . . .	750	429	Quattro Strade . . . . .	287	79
<b>CASSINA VALSÀSSINA</b> . . . . .	1283	387		397		San Bernardo . . . . .	487	23
	712		<b>CERANO D'INTELVI</b> . . . . .	562	110	San Germano . . . . .	320	34
Cassina Valsàssina * . . . . .	845	314	Cerano * . . . . .	562	139	Spiazzolo . . . . .	490	76
Mezzacca . . . . .	865	65	Giulino . . . . .	562	154	Case sparse . . . . .	—	198
Case sparse . . . . .	—	8	Vèglio . . . . .	667	26	<b>CESELLO BRIANZA</b> . . . . .	1200	2.074
<b>CASTELLO DI BRIANZA</b> . . . . .	433	1.424	Case sparse . . . . .	—			226	
	274		<b>CERMENATE</b> . . . . .	332	4.362	<b>CESANO</b> . . . . .	1200	1.134
<b>CASTELLO DI BRIANZA</b> . . . . .	433	1.424		267			258	
	274		<b>CERMENATE</b> . . . . .	332	4.362	Cesana . . . . .	325	966
Bèvera Superiore (a) . . . . .	331	69		267		Riposo (e) . . . . .	274	12
Brianzola . . . . .	304	146	Asnago . . . . .	295	882	San Giuseppe Inferiore . . . . .	274	80
Caravèrio * . . . . .	307	100	Cermenate * . . . . .	297	2.781	Case sparse . . . . .	—	76
Cascinette Nere . . . . .	321	93	Montesordo . . . . .	315	321	<b>LAGO DI ANNONE (d)</b> . . . . .	226	—
Cologna . . . . .	330	346	Cascina Ceppi . . . . .	301	29	<b>LAGO DI PUSIANO (d)</b> . . . . .	258	—
Bèvola . . . . .	340	32	Cascina Lavezzari . . . . .	274	119			
Beverino Inferiore . . . . .	330	22	Santa Maria in Campo . . . . .	283	109	<b>SUELLO</b> . . . . .	850	940
Boffalora . . . . .	306	142	Case sparse . . . . .	—	121		226	
Casa Nova . . . . .	327	31	<b>CERMANATE</b> . . . . .	332	4.362	Suello * . . . . .	275	809
Cascinette Bianche . . . . .	320	21		267		Borima Superiore . . . . .	252	82
Inellone . . . . .	289	35	<b>CERMANATE</b> . . . . .	332	4.362	La Fornace . . . . .	234	20
Instraga Superiore . . . . .	334	36		267		Case sparse . . . . .	—	29
Moiacchina . . . . .	280	27						
Prestàbbio . . . . .	321	99						
Zerbine . . . . .	305	35						
Case sparse . . . . .	—	190						

(a) Centro diviso con il comune di Barzago. — (b) Frazione speciale: montagna disabitata. — (c) Frazione speciale: territorio gravitante sui comuni di San Fedele Intelvi, Casasco d'Intelvi e di Schignano. — (d) Frazione speciale: parte di lago diviso tra più Comuni. — (e) Nucleo speciale: esercizio pubblico.



Segue: TAV. 2 — Alitudine e popolazione residente dei comuni, delle frazioni geografiche e delle località abitate

COMUNI FRAZIONI GEOGRAFICHE LOCALITÀ ABITATE	Alti- tudine m	Popo- lazione residente	COMUNI FRAZIONI GEOGRAFICHE LOCALITÀ ABITATE	Alti- tudine m	Popo- lazione residente	COMUNI FRAZIONI GEOGRAFICHE LOCALITÀ ABITATE	Alti- tudine m	Popo- lazione residente
<b>CIRIMIDO</b>	312	<b>1.439</b>	Deserto	250	42	<b>COMO</b>	1136	<b>70.447</b>
	264		Monteggiolo	205	39		199	
<b>CIRIMIDO</b>	312	<b>1.439</b>	Palerma	242	112	<b>ALBATE</b>	469	<b>3.658</b>
	264		Stallone	213	50		264	
Cirimido *	289	1.439	Case sparse	—	23	Albate	309	3.186
Case sparse	—	—	<b>LAGHETTO</b>	423	<b>1.246</b>	Baraggia	234	76
<b>CIVATE</b>	1261	<b>2.536</b>	Borgonuovo	199		Bozzone	279	26
	224		Corte	272	117	Canturino	335	77
<b>CIVATE</b>	1261	<b>2.536</b>	La Ca'	232	237	Mirabello	376	22
	224		Campera	235	323	Muggio	309	73
Civate *	269	1.711	Fumiarga	226	186	Roncaia	300	24
Baroncello	300	34	Case sparse	300	178	Case sparse	—	174
Bellingera	226	49	<b>LAGO DI COMO (a)</b>	199	—	<b>BRÈCCIA</b>	536	<b>1.833</b>
Borlma	240	39		2609			312	
Carlole	250	48	<b>MONTE LEGNONE (d)</b>	1100	—	Brèccia	346	406
Castelnuovo	230	80		372		Casate	331	66
Isella	232	140	<b>OLGIASCA</b>	199	<b>261</b>	Crotta Bivio Due Porte	312	447
Pozzo	358	49	Olgiasca	313	241	Fabbrica	370	244
Roncaglio	250	32	Piona (e)	217	16	Fieno	331	45
Scarenna	226	36	Case sparse	—	4	Fontana	370	26
Scola	363	49	<b>VILLÀTICO</b>	1600	<b>795</b>	Lazzago	321	193
Val dell'Oro	371	27		250		Pesa	370	60
Via Provinciale	227	90	Villatico	306	498	Prestino	360	82
Case sparse	—	102	Ca' Bassana	305	97	Robustelli	320	20
<b>LAGO DI ANNONE (a)</b>	226	—	Campione	270	111	Rondineto-Leno	369	39
<b>CIVENNA</b>	1331	<b>565</b>	La Gera	400	74	Tre Camini	338	34
	425		Case sparse	—	15	Villa Giovio (h)	360	13
<b>CIVENNA</b>	1331	<b>565</b>	<b>COLLE BRIANZA</b>	901	<b>1.460</b>	Case sparse	—	158
	425			849		<b>CIVIGLIO</b>	1136	<b>573</b>
Civenna *	623	512	<b>CAGLIANO</b>	446	<b>379</b>		520	
Alpe del Piano Rancio (b)	953	14	Cagliano	641	113	Civiglio	613	400
Case sparse	—	39	Giovenzana	663	169	Civiglio Superiore	638	108
<b>CLAINO CON ÒSTENO</b>	1308	<b>762</b>	Campsirago	684	71	Crotta	620	28
	271		Case sparse	—	26	Case sparse	—	37
<b>CLAINO CON ÒSTENO</b>	1308	<b>762</b>	<b>NAVA</b>	901	<b>606</b>	<b>COMO</b>	614	<b>63.032</b>
	271			396			199	
Claino	390	277	Nava *	557	259	Camnago Volta	320	220
Òsteno *	280	326	Piecastello	536	130	Como *	201	56.937
Barclaino	487	84	Fumagallo	767	22	Gàrzola Inferiore	350	195
Folla	466	18	Scerizza	680	69	Lora	330	1.022
Rèscia (c)	277	13	Scerizzetta	639	44	Ponte Chiasso	238	2.016
Case sparse	—	44	Case sparse	—	82	Acquanegra Inferiore	300	128
<b>LAGO DI LUGANO (a)</b>	271	—	<b>RAVELLINO</b>	877	<b>475</b>	Bignànico	240	125
<b>CÒLICO</b>	2609	<b>4.458</b>		400		Bivio Autostrada	297	66
	199		Ravellino	585	279	Boschetti di Acquanegra	300	67
<b>CÒLICO</b>	268	<b>1.378</b>	Bestetto	515	122	Camnago Superiore	353	73
	199		Cantone	530	37	Campagna	334	64
Còlico *	218	1.177	Case sparse	—	37	Campora	315	90
Bacco	230	26	<b>COLONNO (f)</b>	1388	<b>899</b>	Cardano	420	41
Erbiola	205	14		199		Cardina	420	51
Montecchio	225	54	<b>COLONNO</b>	1388	<b>899</b>	Crotto Sergente	350	39
Case sparse	—	107		199		Due Porte	310	67
<b>CÛRCIO</b>	1601	<b>778</b>	Colonna * (g)	208	899	Gàrzola Superiore	360	68
	201		Case sparse	—	—	La Costa (i)	417	132
Cùrcio	232	156	<b>LAGO DI COMO (a)</b>	199	—	Lora Scim	355	50
Al Bas	261	110		1388		Madruzza	250	36
Bizzanelli	262	21	<b>TAVERNOLA</b>	457	<b>1.351</b>	Molini	290	89
Ca' di Biasett	231	56		199		Navedano	280	82
Chiarello	260	16	Tavernola	205	1.008	Nisia	340	47
Chiaro	315	153	Al Ponte	205	43	Osteria	291	222
			Folcino Inferiore	247	42	Ponte Scott	320	62
			Folcino Superiore	265	22	Quercino	327	63
						Quota 306	306	45
						Ravanera	361	51
						San Giacomo	327	43
						Val Gioiera	340	67
						Case sparse	—	774

(a) Frazione speciale: parte di lago diviso tra più Comuni. — (b) Nucleo speciale: esercizio pubblico. — (c) Nucleo speciale: centrale elettrica. — (d) Frazione speciale: montagna disabitata. — (e) Nucleo speciale: chiesa. — (f) Vedi comune di Sala Comacina per territorio in contestazione. — (g) Centro diviso con il comune di Sala Comacina. — (h) Nucleo speciale: casa di cura. — (i) Nucleo diviso con il comune di San Fermo della Battaglia.

Segue: TAV. 2 — *Altitudine e popolazione residente dei comuni, delle frazioni geografiche e delle località abitate*

COMUNI FRAZIONI GEOGRAFICHE LOCALITÀ ABITATE	Alti- tudine m	Popo- lazione residente	COMUNI FRAZIONI GEOGRAFICHE LOCALITÀ ABITATE	Alti- tudine m	Popo- lazione residente	COMUNI FRAZIONI GEOGRAFICHE LOCALITÀ ABITATE	Alti- tudine m	Popo- lazione residente
Mognano . . . . .	340	100	Cadrega . . . . .	300	35	DÈRVIO . . . . .	1187	<b>2.168</b>
Polano . . . . .	207	64	Canile . . . . .	300	75		199	
San Bartolomeo alle Vigne . . . . .	250	39	Cassina . . . . .	313	127	CORENNO PLINIO . . . . .	503	<b>274</b>
<i>Case sparse</i> . . . . .	—	33	Colombàio . . . . .	254	63		199	
<b>CONSIGLIO DI RUMO</b> . . . . .	2246	<b>1.125</b>	Gonzaga . . . . .	300	40	Corenno Plinio . . . . .	230	252
	199		Pettana . . . . .	264	41	<i>Case sparse</i> . . . . .	—	22
<b>BRÈNZIO</b> . . . . .	1500	<b>136</b>	Rogolea . . . . .	290	62	DÈRVIO . . . . .	1187	<b>1.894</b>
	249		Samarino . . . . .	240	88		199	
Brènzio . . . . .	513	126	Verana . . . . .	304	156	Dèrvio * . . . . .	238	1.850
<i>Case sparse</i> . . . . .	—	10	Volpera . . . . .	310	26	<i>Case sparse</i> . . . . .	—	44
<b>LAGO DI COMO (a)</b> . . . . .	199	—	<i>Case sparse</i> . . . . .	306	44			
<b>MONTE TORRESELLA (b)</b> . . . . .	2246	—	<b>CREMENO</b> . . . . .	1666	<b>655</b>	LAGO DI COMO (a) . . . . .	199	—
	1100			638		CREMENO . . . . .		
<b>SAN GREGÒRIO</b> . . . . .	476	<b>989</b>	CREMENO . . . . .	800	<b>344</b>	DIZZASCO . . . . .	976	<b>428</b>
	199		CREMENO * . . . . .	651			250	
San Gregòrio * . . . . .	210	579	Cremeno * . . . . .	797	341	LAGO DI COMO (a) . . . . .	199	—
Alborèscia . . . . .	373	165	<i>Case sparse</i> . . . . .	—	3			
Ganda . . . . .	252	21	<b>MÀGGIO</b> . . . . .	1381	<b>311</b>	DIZZASCO . . . . .	976	<b>232</b>
Giussanico . . . . .	220	101		638			250	
Taiana . . . . .	332	110	Maggio . . . . .	782	128	Dizzasco * . . . . .	506	219
<i>Case sparse</i> . . . . .	—	13	Balsio . . . . .	730	26	Biazzeno . . . . .	497	11
<b>CÒRRIDO</b> . . . . .	1355	<b>581</b>	Garabuso . . . . .	800	18	<i>Case sparse</i> . . . . .	—	2
	310		TONALLI DI SOPRA . . . . .	810	36			
Molzano . . . . .	555	204	TONALLI DI SOTTO . . . . .	795	16	MURÒNICO . . . . .	975	<b>196</b>
Vesetto * . . . . .	483	286	<i>Case sparse</i> . . . . .	—	87		291	
Bicagno . . . . .	487	91	ZUCCO DI DÈSIO (b) . . . . .	1666	—	Murònico . . . . .	375	171
<i>Case sparse</i> . . . . .	—	—		1057		Rovasco . . . . .	420	23
<b>CORTENOVA</b> . . . . .	1974	<b>1.062</b>	<b>CRÈMIA</b> . . . . .	2107	<b>882</b>	<i>Case sparse</i> . . . . .	—	2
	429		LAGO DI COMO (a) . . . . .	199				
<b>BINDO</b> . . . . .	1410	<b>213</b>	MONTE BREGAGNO (b) . . . . .	2107	—	DOLZAGO . . . . .	418	<b>1.133</b>
	429			1600			273	
Bindo . . . . .	459	191	VIGNOLA . . . . .	1800	<b>882</b>	DOLZAGO . . . . .	418	<b>1.133</b>
Piano (c) . . . . .	441	13		199			273	
<i>Case sparse</i> . . . . .	—	9	Vignola * . . . . .	330	273	Dolzago * . . . . .	298	876
<b>CORTENOVA</b> . . . . .	1650	<b>440</b>	Cadrèglio . . . . .	376	67	Cavònio . . . . .	387	43
	450		CREMENO * . . . . .	336	41	Cogoredò . . . . .	348	138
Cortenova * . . . . .	481	405	Chèiss . . . . .	340	23	Gorla . . . . .	340	28
<i>Case sparse</i> . . . . .	—	35	Ghiano . . . . .	290	37	<i>Case sparse</i> . . . . .	—	48
<b>COSTA DEL PALONE (b)</b> . . . . .	1974	—	Motto . . . . .	287	34	DOMASO . . . . .	910	<b>1.276</b>
	700		Prato . . . . .	216	35		199	
<b>PRATO SAN PIETRO</b> . . . . .	1000	<b>409</b>	Pusgnano . . . . .	293	96	DOMASO . . . . .	910	<b>1.276</b>
	460		Samaino . . . . .	408	118		199	
Prato San Pietro . . . . .	500	406	San Vito . . . . .	210	63	Domaso * . . . . .	211	1.020
<i>Case sparse</i> . . . . .	—	3	Vezzedo . . . . .	345	69	Gaggio . . . . .	359	38
<b>COSTA MASNAGA</b> . . . . .	326	<b>3.199</b>	<i>Case sparse</i> . . . . .	—	26	Pozzolo . . . . .	293	123
	240		<b>CUCCIAGO</b> . . . . .	370	<b>1.485</b>			95
<b>COSTA MASNAGA</b> . . . . .	326	<b>3.199</b>	CUCCIAGO . . . . .	255		<b>1.485</b>	<i>Case sparse</i> . . . . .	—
	240			370				
Brenno . . . . .	321	113	Cucciago * . . . . .	347	1.118	LAGO DI COMO (a) . . . . .	199	—
Camisasca . . . . .	320	191	Cascina Campagnola . . . . .	315	22			
Centèmero . . . . .	306	437	Cascina Doro . . . . .	305	33	DONGO . . . . .	1600	<b>2.795</b>
Costa Masnaga * . . . . .	318	1.211	Cascina Guastone . . . . .	309	25		199	
Mùsico . . . . .	315	210	Cascina Inviolata . . . . .	322	44	DONGO . . . . .	1600	<b>2.795</b>
Brascesco . . . . .	280	72	Cascina Pèrsico Inferiore . . . . .	303	31		199	
Ca' di Brenno . . . . .	262	71	Cascina Pèrsico Superiore . . . . .	320	42	Dongo * . . . . .	204	2.052
			<i>Case sparse</i> . . . . .	—	170	Mossanzònico . . . . .	210	223
			<b>CUSINO</b> . . . . .	2088	<b>300</b>	Pomaro . . . . .	225	176
				603			La Sciatera . . . . .	203
			CUSINO . . . . .	1600	<b>300</b>	Villaggio Falck . . . . .	221	107
				603			<i>Case sparse</i> . . . . .	—
			Cusino * . . . . .	800	292	LAGO DI COMO (a) . . . . .	199	—
			<i>Case sparse</i> . . . . .	—	8			
			<b>MONTE TABOR (b)</b> . . . . .	2088	—			
				1175				

(a) Frazione speciale: parte di lago diviso tra più Comuni. — (b) Frazione speciale: montagna disabitata. — (c) Nucleo speciale: chiesa.

Segue: TAV. 2 — Altitudine e popolazione residente dei comuni, delle frazioni geografiche e delle località abitate

COMUNI FRAZIONI GEOGRAFICHE LOCALITÀ ABITATE	Alti- tudine m	Popo- lazione residente	COMUNI FRAZIONI GEOGRAFICHE LOCALITÀ ABITATE	Alti- tudine m	Popo- lazione residente	COMUNI FRAZIONI GEOGRAFICHE LOCALITÀ ABITATE	Alti- tudine m	Popo- lazione residente
DÒRIO	1800 199	491	EUPILIO	1140 258	1.422	FIGINO SERENZA	354 292	2.416
DÒRIO	1800 199	491	EUPILIO	1140 258	1.422	FIGINO SERENZA	354 292	2.416
Dòrio *	250	430	Carella con Mariaga	385	539	Figino Serenza *	330	1.503
Torchiedo	233	34	Corneno *	370	292	Cascina Barnicocca	324	31
Case sparse	—	27	Galliano	410	292	Cascina Bastotello	306	22
LAGO DI COMO (a)	199	—	Penzano	310	294	Cascina Bissee	340	68
DOSSO DEL LIRO	2550 350	579	Case sparse	—	5	Cascina Boffalora I.	332	23
DOSSO DEL LIRO	1475 350	579	LAGO DEL SEGRINO (d)	374	—	Cascina Boffalora II.	333	24
Dosso del Liro *	650	536	LAGO DI PUSIANO (a)	258	—	Cascina Bragianello	324	29
Brusabosco	630	20	FAGGETO LÀRIO	1436 199	1.156	Cascina Briccola	316	24
Case sparse	—	23	LAGO DI COMO (a)	199	—	Cascina Castelletto	325	73
MONTE CARDINELLO (b)	2550 1036	—	LEMNA	1317 400	274	Cascina Corno	309	27
ELLO	569 350	742	Lemna *	533	273	Cascina Croce	305	34
ELLO	569 360	561	Case sparse	—	1	Cascina Malpaga	305	45
Ello *	411	502	MOLINA	1213 300	313	Cascina Mòia	334	90
Case sparse	—	59	Molina	467	297	Cascina Pozzolo	297	22
MARCONAGA	563 350	181	Case sparse	—	16	Cascina Roncaccio	317	27
Marconaga	425	109	PALANZO	1436 500	366	Cascina Ronchetto	307	21
Fura	383	49	Palanzo	596	363	Cascina Ronco	331	25
Case sparse	—	23	Case sparse	—	3	Cascina Roncovelluto	337	27
ERBA	1304 258	10.971	RIVA	400 199	203	Cascina San Felice	306	20
ERBA	1304 258	10.971	Riva	202	170	Cascina Sant'Agata	301	74
Bindella	312	269	Case sparse	—	33	Cascina Sant'Angela	305	25
Crèvenna	384	430	FALÒPIO	420 285	1.767	Cascina Sant'Antonio	305	36
Erba *	323	8.609	CAMNAGO	382 285	588	Cassinetta	300	69
Parravicino	343	388	Camnago	361	248	Case sparse	—	77
Campolungo	347	124	Bernasca	362	130	FINO MORNASCO	350 257	4.075
Casalina	290	64	Boscone (e)	368	14	FINO MORNASCO	350 257	3.491
Crèvenna II	355	28	Case Nuove	365	35	Fino Mornasco *	334	2.743
Mirabello	448	36	Fornace	326	28	Andrate	320	26
Morchiuso	380	71	Mulini	298	133	Ericoletta	303	58
Pradelmatto	270	64	Case sparse	—	—	Crotto	320	56
San Bernardino	351	176	GAGGINO	420 290	1.179	Firenzuola	309	61
San Salvatore (c)	565	9	Gaggino *	376	950	La Costa	330	91
Torricella	360	37	Dossi	379	102	Mulini Pozzetti	257	74
Case sparse	—	666	Mastrello	370	89	Pazzea	290	63
LAGO DI ALSÈRIO (a)	260	—	Ronconcello	408	34	Case sparse	—	319
LAGO DI PUSIANO (a)	258	—	Case sparse	—	4	SOCCO	337 292	584
ÈSINO LÀRIO	2410 575	881	FENEGRÒ	319 261	1.874	Socco	330	441
ÈSINO LÀRIO	1511 575	881	FENEGRÒ	319 261	1.874	Mondello di Socco	333	84
Èsino Làrio *	910	879	Fenegrò *	267	1.730	Case sparse	—	59
Case sparse	—	2	Case sparse	—	144	GALBIATE	922 199	5.125
MONTE GRIGNA (b)	2410 1075	—	MONTE GRIGNA (b)	2410 1075	—	AZZONE	922 199	280

(a) Frazione speciale: parte di lago diviso tra più Comuni. — (b) Frazione speciale: montagna disabitata. — (c) Nucleo speciale: chiesa. — (d) Frazione speciale: lago. — (e) Nucleo diviso con il comune di Olgiate Comasco.

Segue: TAV. 2 — Altitudine e popolazione residente dei comuni, delle frazioni geografiche e delle località abitate

COMUNI FRAZIONI GEOGRAFICHE LOCALITÀ ABITATE	Alti- tudine m	Popo- lazione residente	COMUNI FRAZIONI GEOGRAFICHE LOCALITÀ ABITATE	Alti- tudine m	Popo- lazione residente	COMUNI FRAZIONI GEOGRAFICHE LOCALITÀ ABITATE	Alti- tudine m	Popo- lazione residente
LAGO DI ANNONE (a)	226	—	MONTE GINO (c)	2245 803	—	GRONA	1641 338	178
SALA AL BARRO	549 226	813	GERA LARIO	333 198	773	Grona	408	165
Sala al Barro	242	731	GERA LARIO	333 199	538	Case sparse	—	13
Ca' di Sala	229	28	Gera Lario *	201	481	IL PIZZONE (c)	2075 1300	—
Case sparse	—	54	Cinque Case	207	40	GRAVEDONA	780 199	2.631
VERGANO - VILLA	877 450	836	Case sparse	—	17	GRAVEDONA	700 199	2.437
Vergano	561	321	LAGO DI COMO (a)	190	—	Gravedona *	201	2.207
Villa	515	246	SANT'AGATA	204 198	235	San Carlo	334	158
Castello Bella Vista	462	36	Sant'Agata	203	122	Segna	340	44
Figina	627	114	Fabbrichetta Ponte del Passo	198	72	Case sparse	—	28
Polgina	666	42	Pontaccio	203	20	LAGO DI COMO (a)	199	—
Toscio	586	77	Case sparse	—	21	TRAVERSA	780 300	194
Case sparse	—	—	GIRÒNICO	472 346	1.287	Negrana	348	90
GARBAGNATE MONASTE- RO	334 270	1.447	GIRÒNICO AL MONTE	441 346	144	Traversa	466	57
BRÒNGIO	334 270	861	Girònico al Monte	415	104	Naro (e)	689	—
Bròngio	315	730	Campo dell'Amà	370	37	Travisa	431	47
Valle Stella	301	36	Case sparse	—	3	Case sparse	—	—
Case sparse	—	95	GIRÒNICO AL PIANO	472 351	1.143	GRIANTE	885 199	876
GARBAGNATE	322 297	586	Girònico al Piano *	370	897	GRIANTE	885 199	876
Garbagnate *	306	407	Parròchia	360	24	Griante *	247	670
Fornace	304	58	Ronchetto	427	35	Calvonno	250	44
Tregiòrgio	298	80	Salvadònica	470	117	Fornace	203	30
Case sparse	—	41	Case sparse	—	70	Case sparse	—	132
GARLATE (b)	535 198	2.124	GRANDATE	361 301	1.538	LAGO DI COMO (a)	199	—
GARLATE	535 198	1.076	GRANDATE	361 301	1.538	GUANZATE	344 296	2.323
Garlate *	200	566	Grandate *	320	1.160	GUANZATE	344 296	2.323
Calcherino	220	40	Barella	330	33	Guanzate *	344	2.149
Figina	210	37	Guàlta Bassa	324	37	Carlotta	314	29
Filatòio Campo Grande	207	132	Isola	317	33	Clnfu	320	36
Fontanile	203	31	Madonna di Campagna	304	20	Fornaci	330	28
Tarchetto	203	35	Osteria	320	23	Loco	331	16
Valmollina Inferiore	216	130	Priello	304	15	Vay	318	22
Valmollina Superiore	240	50	San Pos	310	31	Case sparse	—	43
Case sparse	—	55	Vetrella	309	112	IMBERSAGO	340 186	1.387
LAGO DI GARLATE (a)	198	—	Case sparse	—	74	IMBERSAGO	340 186	1.387
PESCATE	525 198	1.048	GRÀNDOLA ED UNITI	2075 320	1.203	Imbersago *	247	785
Insirano	200	163	CODOGNA	1600 320	1.026	Sabbione	323	326
Case Nuove-Belingardo Raviola	216	172	Cardano	396	278	Cazzulino (f)	239	69
Fornaci	207	64	Codogna *	443	159	Colombàio	242	34
Pescalina Inferiore	204	165	Gonte	398	56	Monsereno	261	16
Pescalina Superiore	205	53	Nàggio	657	289	Porto	189	26
Torrette Inferiore	210	219	Velzo	504	129	Selva	291	45
Torrette Superiore	225	188	Fontana delle Uova (d)	470	6	Case sparse	—	86
Case sparse	—	24	Case sparse	—	108			
GARZENO	2245 345	2.159						
GARZENO	1704 345	2.159						
Catasco	505	631						
Garzeno *	682	1.528						
Case sparse	—	—						

(a) Frazione speciale: parte di lago diviso tra più Comuni. — (b) Con D. P. 30-5-1953, n. 480 (G. U. n. 154 del 9-7-1953), dal comune di Garlate è stato staccato il territorio del ricostituito comune di Pescate (sup. ha 209, dato provvisorio; pop. res. ab. 1.048). — (c) Frazione speciale: montagna disabitata. — (d) Nucleo speciale: esercizio pubblico. — (e) Nucleo montano, ora spopolato. — (f) Nucleo diviso con il comune di Olgiate Calce.

Segue: TAV. 2 — Alitudine e popolazione residente dei comuni, delle frazioni geografiche e delle località abitate

COMUNI FRAZIONI GEOGRAFICHE LOCALITÀ ABITATE	Alti- tudine m	Popo- lazione residente	COMUNI FRAZIONI GEOGRAFICHE LOCALITÀ ABITATE	Alti- tudine m	Popo- lazione residente	COMUNI FRAZIONI GEOGRAFICHE LOCALITÀ ABITATE	Alti- tudine m	Popo- lazione residente
<b>INTRÒBIO</b>	2554 530	1.025	<b>LAINO</b>	1388 425	509	<b>LENNO</b>	1700 199	1.425
<b>INTRÒBIO</b>	1165 530	1.025	<b>LAINO</b>	1388 425	509	<b>LAGO DI COMO (c)</b>	199	—
Intròbio *	586	998	Laino *	671	460	<b>LENNO</b>	1700 199	1.425
Forni (a)	600	13	Case sparse	—	49	Lenno *	209	390
Case sparse	—	14	<b>LAMBRUGO</b>	325 239	1.200	Ossuccio (Campo) (e)	271	257
<b>PIZZO DEI TRE SIGNORI (b)</b>	2554 900	—	<b>LAMBRUGO</b>	325 239	1.200	Abbadia Acqua Fredda	329	39
<b>INTROZZO</b>	1714 343	272	<b>LAMBRUGO</b>	325 239	1.200	Casanova	210	82
<b>INTROZZO</b>	1714 343	272	Lambrugo * (d)	280	849	Era	310	40
Introzzo *	665	272	Momberto	270	115	Molgisio	250	74
Case sparse	—	—	Tarotta	290	150	Case sparse	—	43
<b>INVERIGO</b>	378 235	5.269	Case sparse	—	86	<b>LÈZZENO</b>	1686 199	1.902
<b>CREMNAGO</b>	364 296	1.338	<b>LANZO D'INTELVI</b>	1302 702	1.460	<b>BAGNANA</b>	1495 199	817
Cretnago	335	751	<b>LANZO D'INTELVI</b>	1302 718	1.105	Bagnana	200	444
Cascina Alpetto	342	53	Belvedere	930	33	Calvasino	230	109
Cascina Comunetto	360	30	Lanzo d'Intelvi *	907	999	Carvagnana	250	98
Cascina Monzina	364	152	Kempora	965	24	Crotto	200	162
Cascina Privo	320	70	Pizzarera	873	15	Case sparse	—	4
Cascina Quadra	323	101	Case sparse	—	34	<b>LAGO DI COMO (c)</b>	199	—
Cascinetta	340	102	<b>SCARIA</b>	916 702	355	<b>LÈZZENO</b>	1686 199	1.085
Case sparse	—	79	Scaria Intelvi	800	255	Lèzzeno *	200	1.078
<b>INVERIGO</b>	378 235	2.141	Bràula	750	14	Case sparse	—	7
Inverigo *	346	1.350	Pradale	909	22	<b>LIERNA</b>	1830 199	1.169
Carpanea	235	80	Case sparse	—	64	<b>ALPE (b)</b>	1830 500	—
Ghèglio	250	36	<b>LASNIGO</b>	1275 506	464	<b>LAGO DI COMO (c)</b>	199	—
Mandresca	330	32	<b>LASNIGO</b>	1275 506	464	<b>LIERNA</b>	950 199	1.169
Molinello	252	36	Lasnigo *	569	437	Lierna *	202	614
Mongòsio	320	46	Case sparse	—	27	Casate	239	177
Navello	315	51	<b>LECCO</b>	1875 198	42.454	Genico	327	92
Pomelasca	325	72	<b>LECCO</b>	1875 198	42.454	Giussana	250	29
Case sparse	—	438	<b>LAGO DI COMO (c)</b>	199	—	Mugiasco	265	162
<b>ROMANÒ BRIANZA</b>	347 238	1.085	<b>LAGO DI GARLATE (c)</b>	198	—	Olcianico	270	54
Romanò Brianza	312	697	<b>LECCO</b>	1393 198	42.454	Sornico	275	72
Guiano	308	179	Lecco *	214	41.684	Case sparse	—	39
Case sparse	—	209	Cerceda	370	36	<b>LIETO COLLE</b>	614 259	2.292
<b>VILLA ROMANÒ</b>	316 237	705	Costa	700	31	<b>CAVALLASCA</b>	614 374	758
Casale Chiesa	297	73	Falghera	400	209	Cavallasca	400	446
Villa Romanò	311	416	Malnago	505	110	Brivi	404	22
Fornacetta	239	133	Movedo	280	100	Dasia	420	59
Case sparse	—	83	Neguccio	390	30	Piazza	391	57
<b>LÀGLIO</b>	1383 199	963	Pomèdo	500	143	Case sparse	—	174
<b>LÀGLIO</b>	1383 199	963	Prato Rubino	320	21	<b>DREZZO</b>	494 259	752
Làglio *	202	963	Rocca Innominato	336	24	Drezzo	385	506
Case sparse	—	—	Versasio	580	39	Molino Faustino	270	33
<b>LAGO DI COMO (c)</b>	199	—	Case sparse	—	27	Molino Peverel	310	36
			<b>MONTE SAN MARTINO (b)</b>	1474 300	—	Molino Pozzo	285	42
			<b>PIZZO D'ERNA - MONTE RESE- GONE (b)</b>	1875 403	—	Molino Re	288	36
						Case sparse	—	99

(a) Nucleo speciale: centrale elettrica. — (b) Frazione speciale: montagna disabitata. — (c) Frazione speciale: parte di lago diviso tra più Comuni. — (d) Centro diviso con il comune di Lurago d'Erba. — (e) Centro diviso con il Comune omonimo.

Segue: TAV. 2 — Altitudine e popolazione residente dei comuni, delle frazioni geografiche e delle località abitate

COMUNI FRAZIONI GEOGRAFICHE LOCALITÀ ABITATE	Alti- tudine m	Popo- lazione residente	COMUNI FRAZIONI GEOGRAFICHE LOCALITÀ ABITATE	Alti- tudine m	Popo- lazione residente	COMUNI FRAZIONI GEOGRAFICHE LOCALITÀ ABITATE	Alti- tudine m	Popo- lazione residente
<b>PARÈ</b> . . . . .	550 307	782	Cascina Magenta . . . . .	251	110	<b>LURAGO MARINONE</b> . . . . .	320 279	1.091
Parè * . . . . .	412	583	Cascina Mirasole . . . . .	263	77	<b>LURAGO MARINONE</b> . . . . .	320 279	1.091
Bernaschina . . . . .	367	45	Cascina Stretta . . . . .	231	49	Lurago Marinone * . . . . .	296	866
L'Ora . . . . .	443	19	Cascina Tricodaglio . . . . .	250	44	Cascina San Giorgio . . . . .	310	42
Rossee . . . . .	430	88	Cascina Viale . . . . .	259	72	<i>Case sparse</i> . . . . .	—	183
<i>Case sparse</i> . . . . .	—	47	Villa Pirola . . . . .	240	88			
			<i>Case sparse</i> . . . . .	—	18			
<b>LÌMIDO COMASCO</b> . . . . .	286 254	1.228	<b>LOMAZZO</b> . . . . .	316 240	5.018			
			<b>LOMAZZO</b> . . . . .	316 245	4.350	<b>LURATE CACCIVIO</b> . . . . .	414 319	5.503
<b>CASCINA RESTELLI</b> . . . . .	266 254	370	Lomazzo * . . . . .	296	4.198	<b>LURATE CACCIVIO</b> . . . . .	414 319	5.503
Cascina Restelli . . . . .	260	370	Cascina Bissago . . . . .	288	37	Lurate Caccivio * . . . . .	322	5.032
<i>Case sparse</i> . . . . .	—	—	Cascina Braghe . . . . .	263	28	Castello . . . . .	375	281
			Tigrai . . . . .	310	75	Lurate Caccivio * . . . . .	322	5.032
<b>LÌMIDO COMASCO</b> . . . . .	286 263	858	<i>Case sparse</i> . . . . .	—	12	Cascina Benedetta . . . . .	348	34
Limido Comasco * . . . . .	276	744	<b>MANERA</b> . . . . .	268 240	668	Cascina Maggio . . . . .	349	25
Cascina Castigliona . . . . .	264	23	Manera . . . . .	256	668	Cascina Monte . . . . .	374	37
Cascina Resta . . . . .	274	44	<i>Case sparse</i> . . . . .	—	—	Cascina Monte Sinai . . . . .	390	27
Cascina San Giuseppe . . . . .	280	32				<i>Case sparse</i> . . . . .	—	67
<i>Case sparse</i> . . . . .	—	15						
			<b>LONGONE AL SEGRINO</b> . . . . .	625 342	530	<b>MAGRÈGLIO</b> . . . . .	1616 699	263
<b>LIPOMO</b> . . . . .	490 329	695	<b>LONGONE AL SEGRINO</b> . . . . .	625 342	530	<b>MAGRÈGLIO</b> . . . . .	1616 699	263
			Longone al Segrino * . . . . .	370	464	Magrègio * . . . . .	731	242
<b>LIPOMO</b> . . . . .	490 329	695	Arzago . . . . .	347	49	<i>Case sparse</i> . . . . .	—	21
Lipomo * . . . . .	384	535	Beldosso . . . . .	385	17			
Ca' Franca Inferiore . . . . .	376	27	<i>Case sparse</i> . . . . .	—	—	<b>MALGRATE</b> . . . . .	480 199	1.928
Rovascio Superiore . . . . .	390	23				<b>LAGO DI COMO (d)</b> . . . . .	199	—
Tarliscia . . . . .	337	70	<b>LUISAGO</b> . . . . .	331 297	1.265	<b>MALGRATE</b> . . . . .	480 199	1.928
<i>Case sparse</i> . . . . .	—	40	<b>LUISAGO</b> . . . . .	331 302	331	Malgrate * (e) . . . . .	224	1.926
			Luisago * . . . . .	327	327	<i>Case sparse</i> . . . . .	—	2
<b>LIVO</b> . . . . .	2535 300	493	<i>Case sparse</i> . . . . .	—	4			
			<b>PORTICHETTO</b> . . . . .	329 297	934	<b>MANDELLO DEL LÀRIO</b> . . . . .	2410 199	6.610
<b>LAGHI (a)</b> . . . . .	2248 1781	—	Portichetto . . . . .	302	848	<b>LAGO DI COMO EST (d)</b> . . . . .	199	—
			Ronco . . . . .	329	21	<b>LAGO DI COMO ÒVEST (d)</b> . . . . .	199	—
<b>LIVO</b> . . . . .	1900 300	493	<i>Case sparse</i> . . . . .	—	65	<b>MANDELLO DEL LÀRIO</b> . . . . .	1525 199	6.594
Livo * . . . . .	650	493	<b>LURAGO D'ERBA</b> . . . . .	377 295	2.628	Maggiana . . . . .	340	146
<i>Case sparse</i> . . . . .	—	—	<b>LURAGO D'ERBA</b> . . . . .	377 295	2.628	Mandello del Lario * . . . . .	202	4.705
<b>MONTE CAVREGASCO (b)</b> . . . . .	2535 1040	—	Calpuno . . . . .	361	179	Òlcio . . . . .	222	439
			Carrèggia . . . . .	367	424	Ròngio . . . . .	409	168
<b>LOCATE VARESINO</b> . . . . .	337 260	2.142	Colciago . . . . .	375	168	Somana . . . . .	360	321
			Lambrugo (Cadea) (c) . . . . .	280	296	Luzzeno . . . . .	350	171
<b>LOCATE VARESINO</b> . . . . .	337 260	2.142	Lurago d'Erba * . . . . .	351	814	Zeno . . . . .	325	56
Locate Varesino * . . . . .	274	2.109	Carreggiotto . . . . .	370	56	<i>Case sparse</i> . . . . .	—	588
La Baravaglia . . . . .	292	23	Casalta . . . . .	330	97			
<i>Case sparse</i> . . . . .	—	10	Cascina Bettolino . . . . .	340	21	<b>MONTE RELÈCCIO (b)</b> . . . . .	2410 600	—
			Cascina Maria . . . . .	330	38	<b>MOREGALLO (f)</b> . . . . .	1276 199	16
<b>LOMAGNA</b> . . . . .	271 223	1.608	Cascina San Carlo . . . . .	350	36	<i>Case sparse</i> . . . . .	—	16
			Costone . . . . .	317	27			
<b>LOMAGNA</b> . . . . .	271 223	1.608	Fornace . . . . .	303	31			
Lomagna * . . . . .	260	983	Monticello . . . . .	343	55			
Cascina Busca . . . . .	253	80	San Giorgio . . . . .	335	114			
Cascina Fornace . . . . .	257	87	<i>Case sparse</i> . . . . .	—	272			

(a) Frazione speciale: lago di Darenzo e minori. — (b) Frazione speciale: montagna disabitata. — (c) Centro diviso con il Comune omonimo; l'altimetria si riferisce al luogo di raccolta che trovasi nel territorio del comune di Lambrugo. — (d) Frazione speciale: parte di lago diviso tra più Comuni. — (e) Centro diviso con il comune di Valmadrera. — (f) Frazione speciale: isola amministrativa.

Segue: TAV. 2 — Alitudine e popolazione residente dei comuni, delle frazioni geografiche e delle località abitate

COMUNI FRAZIONI GEOGRAFICHE LOCALITÀ ABITATE	Alti- tudine m	Popo- lazione residente	COMUNI FRAZIONI GEOGRAFICHE LOCALITÀ ABITATE	Alti- tudine m	Popo- lazione residente	COMUNI FRAZIONI GEOGRAFICHE LOCALITÀ ABITATE	Alti- tudine m	Popo- lazione residente
<b>MARGNO</b>	1842 525	623	<b>MERATE</b>	366 240	8.573	<b>MOIANA</b>	285 263	483
<b>CRÀNDOLA</b>	1729 607	306	<b>BRUGAROLO</b>	266 257	334	Moiana	285	436
Cràndola	780	185	Brugarolo	259	174	Case sparse	—	47
Vegno	766	121	Cascina Cùlico	259	29	<b>PONTENUOVO</b>	269 254	421
Case sparse	—	—	Cascina Federica	262	28	Pontenuovo *	254	165
<b>MARGNO</b>	1842 525	317	Cascina Streghe	260	24	Ferrera	265	27
Margno *	730	317	Case sparse	—	79	Stallo	260	125
Case sparse	—	—	<b>CASSINA FRA' MARTINO</b>	361 240	456	Case sparse	—	104
<b>MARIANO COMENSE</b>	330 233	10.211	Cassina Fra' Martino	332	388	<b>MEZZEGRA</b>	1700 206	1.054
<b>MARIANO COMENSE</b>	330 242	9.477	San Martino	327	46	MEZZEGRA	1700 206	1.054
Mariano Comense *	256	8.574	Case sparse	—	22	Azzano - Portezza (b)	206	569
Belvedere	268	27	<b>MERATE</b>	365 267	6.955	Bonzanigo	275	335
Cascina Ballàbio	283	34	Cicognola	306	303	Mezzegra *	280	49
Cascina Bice	270	50	Merate *	292	4.953	Mugnano	368	30
Cascina Cattabrega	307	19	Pagnano	300	583	Pola	275	26
Cascina Cottina	279	16	Cascina Frigerio	267	24	Case sparse	—	45
Cascina Macallè	312	28	Cascina Gattafame	300	28	<b>MISSÀGLIA</b>	486 236	5.497
Cascina Mantovino	295	33	Cascina Montalbano	307	36	CONTRA	334 292	619
Cascina Mordina	278	24	Ca' Storta	290	24	Contra	334	308
Cascina Poliolo	321	32	Cava	267	20	Agazzino	331	39
Cascina San Martino	311	70	Fatto	305	56	Brusè	319	31
Cascina Valle	303	40	Folla	278	16	Cascina Caparra	300	62
Castel Marino	280	83	Guarnazzola	308	18	Cascina Novellè	304	24
Le Fornaci	276	38	Roncaglia	280	29	Cascina Riva	331	85
Rogorina I	294	26	San Francesco	289	39	Tegnoso	321	61
Rogorina II	291	21	San Giorgio	280	72	Case sparse	—	9
Case sparse	—	362	San Rocco	314	39	<b>LOMANIGA</b>	460 281	581
<b>PERTICATO</b>	246 233	734	Santa Maria	290	33	Lomaniga	286	303
Perticato	240	582	Sesana	291	46	Cascina Albareda	296	56
San Martino di Perticato	243	62	Valle Inferiore	310	21	Cascina Oliva	310	76
Case sparse	—	90	Valle Superiore	305	123	Case sparse	—	146
<b>MASLIÀNICO</b>	686 209	2.433	Vedù Superiore	317	20	<b>MARESSO</b>	306 236	1.128
<b>MASLIÀNICO</b>	686 209	2.433	Vizzago	283	38	Marezzo	306	488
Masliànico *	250	2.177	Case sparse	—	434	Bergamina	252	59
Cascina	230	155	<b>SARTIRANA</b>	366 292	828	Cascina Brughiè	271	27
Scaletto	340	47	Sartirana	324	609	Marezzolo Borromeo	271	50
Case sparse	—	54	Lomeda	352	42	Marezzolo Corno	260	37
<b>MENÀGGIO</b>	1350 199	3.161	Malpaga	328	36	Molino di Sotto	270	22
<b>LAGO DI COMO (a)</b>	199	—	Ventola	348	66	Ossola	288	264
<b>MENÀGGIO</b>	1350 199	3.161	Case sparse	—	75	Pianina	298	138
Croce	392	286	<b>MERONE</b>	306 230	1.758	Case sparse	—	43
Lovenno	320	358	Bàggero	276 240	162	<b>MISSÀGLIA</b>	486 281	3.189
Menàggio *	203	2.034	Ceppo	245	85	Barriano	297	288
Nobiallo	203	271	Case sparse	271	30	Missaglia *	326	1.578
Case sparse	—	212	<b>LAGO DI PUSIANO (a)</b>	—	47	Missagliola	328	360
			Merone	284	462	Molinata	331	136
			Case sparse	—	230	Campaccio	334	18
						Cascina Bellesina	330	32
						Cascina Campù Inferiore	296	100
						Cascina Campù Superiore	297	34
						Cascina Desiderata	301	31
						Cascina Mòlgora	314	24
						Cascina Monte	335	16

(a) Frazione speciale: parte di lago diviso tra più Comuni. — (b) Centro diviso con il comune di Tremezzo.



Segue: TAV. 2 — Altitudine e popolazione residente dei comuni, delle frazioni geografiche e delle località abitate

COMUNI FRAZIONI GEOGRAFICHE LOCALITÀ ABITATE	Alti- tudine m	Popo- lazione residente	COMUNI FRAZIONI GEOGRAFICHE LOCALITÀ ABITATE	Alti- tudine m	Popo- lazione residente	COMUNI FRAZIONI GEOGRAFICHE LOCALITÀ ABITATE	Alti- tudine m	Popo- lazione residente
Gremelli . . . . .	314	20	<b>MONTANO LUCINO</b> . . . . .	434 304	<b>1.991</b>	<b>MONTORFANO</b> . . . . .	554 360	<b>821</b>
La Misericordia . . . . .	326	92						
Novaglia . . . . .	281	74	<b>LUCINO</b> . . . . .	375 304	<b>1.290</b>	<b>CROTTO URAGO (e)</b> . . . . .	420 400	<b>44</b>
Rengione . . . . .	311	42	Lucino * . . . . .	331	1.148	Crotto Urago (f) . . . . .	420	44
Torre . . . . .	380	22	Arcissa . . . . .	366	34	Case sparse . . . . .	—	—
Valle Santa Croce . . . . .	319	48	Gelata . . . . .	319	59			
Villa Roma . . . . .	360	20	Case sparse . . . . .	—	49	<b>LAGO DI MONTORFANO (g)</b> . . . . .	394	—
Case sparse . . . . .	—	234						
<b>MÒGGIO</b> . . . . .	1876 725	<b>300</b>	<b>MONTANO</b> . . . . .	434 335	<b>701</b>	<b>MONTORFANO</b> . . . . .	554 360	<b>777</b>
			Montano . . . . .	381	304	Montorfano * . . . . .	414	684
<b>FORCELLA D'ARTAVÀGGIO (a)</b> . . . . .	1876 1100	—	Cantalupo . . . . .	399	28	Parravicina . . . . .	361	87
			Casarico . . . . .	360	50	Villa Golf (h) . . . . .	445	6
<b>MÒGGIO</b> . . . . .	1500 725	<b>300</b>	Crignola . . . . .	380	45	Case sparse . . . . .	—	—
Moggio * . . . . .	890	297	Grisnono . . . . .	434	30			
Case sparse . . . . .	—	3	Lucinasco . . . . .	384	78	<b>MORTERONE</b> . . . . .	1666 750	<b>279</b>
			Trivino . . . . .	362	94			
			Vitello . . . . .	394	27	<b>MONTE DUE MANI (a)</b> . . . . .	1666 750	—
			Case sparse . . . . .	—	45	<b>MORTERONE</b> . . . . .	1546 829	<b>279</b>
<b>MOLTENO</b> . . . . .	305 253	<b>1.978</b>	<b>MONTEMEZZO</b> . . . . .	2325 275	<b>362</b>	Morterone * . . . . .	1035	31
			<b>BURANO</b> . . . . .	1777 275	<b>362</b>	Case sparse . . . . .	—	248
<b>MOLTENO</b> . . . . .	305 253	<b>1.978</b>	Burano * . . . . .	522	224			
Gaesso . . . . .	265	246	Ceruno . . . . .	410	59	<b>MUSSO</b> . . . . .	1325 199	<b>940</b>
Luzzana . . . . .	275	226	Piazzolo . . . . .	362	25			
Molteno * . . . . .	266	1.120	Selva . . . . .	467	33	<b>LAGO DI COMO (b)</b> . . . . .	199	—
Coroldo . . . . .	253	50	Case sparse . . . . .	—	21	<b>MUSSO</b> . . . . .	1325 199	<b>940</b>
Molino . . . . .	255	72	<b>SASSO CANALE (a)</b> . . . . .	2325 1666	—	Musso * . . . . .	201	331
Paolina . . . . .	267	21	<b>MONTICELLO</b> . . . . .	408 310	<b>2.821</b>	Bresciana . . . . .	261	93
Pàscolo . . . . .	262	66	<b>CASATEVÈCCHIO</b> . . . . .	400 330	<b>279</b>	Campagnano . . . . .	265	198
Raviola . . . . .	269	112	Casatevècchio . . . . .	400	202	Croda . . . . .	362	117
Case sparse . . . . .	—	65	Case sparse . . . . .	—	77	Genico . . . . .	281	169
			<b>MOLTRÀSIO</b> . . . . .	1253 199	<b>2.039</b>	Case sparse . . . . .	—	32
			<b>LAGO DI COMO (b)</b> . . . . .	199	—	<b>NESSO</b> . . . . .	1417 199	<b>1.703</b>
<b>MOLTRÀSIO</b> . . . . .	1253 199	<b>2.039</b>	<b>MOLTRÀSIO</b> . . . . .	1253 199	<b>2.039</b>	Moltràsio * . . . . .	247	2.025
Moltràsio * . . . . .	247	2.025	Moltràsio * . . . . .	247	2.025	Colmine del Bugone (c) . . . . .	1190	7
Colmine del Bugone (c) . . . . .	1190	7	Case sparse . . . . .	—	7	<b>MONGUZZO</b> . . . . .	366 258	<b>1.010</b>
Case sparse . . . . .	—	7	<b>MONGUZZO</b> . . . . .	366 258	<b>1.010</b>	<b>LAGO DI ALSÈRIO (b)</b> . . . . .	260	—
			<b>LAGO DI ALSÈRIO (b)</b> . . . . .	260	—	<b>NÒBILE</b> . . . . .	366 258	<b>1.010</b>
<b>NÒBILE</b> . . . . .	366 258	<b>1.010</b>	<b>NÒBILE</b> . . . . .	366 258	<b>1.010</b>	Monguzzo . . . . .	366	104
Monguzzo . . . . .	366	104	Nobile * . . . . .	327	403	Nobile * . . . . .	327	403
Nobile * . . . . .	327	403	Cascina Bindella . . . . .	340	66	Cascina Canova . . . . .	339	87
Cascina Bindella . . . . .	340	66	Cascina Cavolto . . . . .	311	35	Cascina Magritto . . . . .	320	46
Cascina Cavolto . . . . .	311	35	Cascina Nuova . . . . .	335	87	Cascina Teresa . . . . .	387	51
Cascina Nuova . . . . .	335	87	Cascina Ponte . . . . .	262	38	Sorino . . . . .	326	115
Cascina Ponte . . . . .	262	38	Cascina Solferino . . . . .	337	48	Case sparse . . . . .	—	178
Cascina Solferino . . . . .	337	48	Fornace . . . . .	280	61	<b>TORREVILLA</b> . . . . .	408 320	<b>544</b>
Fornace . . . . .	280	61	San Biagio . . . . .	330	53	Torrevilla . . . . .	378	380
San Biagio . . . . .	330	53	Case sparse . . . . .	—	115	Case sparse . . . . .	—	164
Case sparse . . . . .	—	115						

(a) Frazione speciale: montagna disabitata. — (b) Frazione speciale: parte di lago diviso tra più Comuni. — (c) Nucleo speciale montano. — (d) Centro diviso con il comune di Besana in Brianza (Milano). — (e) Frazione speciale: territorio gravitante sul comune di Tavernerio. — (f) Nucleo diviso con il comune di Tavernerio. — (g) Frazione speciale: lago. — (h) Nucleo speciale: esercizio pubblico.



Segue: TAV. 2 — Alitudine e popolazione residente dei comuni, delle frazioni geografiche e delle località abitate

COMUNI FRAZIONI GEOGRAFICHE LOCALITÀ ABITATE	Alti- tudine m	Popo- lazione residente	COMUNI FRAZIONI GEOGRAFICHE LOCALITÀ ABITATE	Alti- tudine m	Popo- lazione residente	COMUNI FRAZIONI GEOGRAFICHE LOCALITÀ ABITATE	Alti- tudine m	Popo- lazione residente
Tabiago *	310	474	Campo Superiore	299	40	LAGO DI OLGINATE (e)	198	—
Californa	295	31	Cornello	288	183			
Cimaraosa	270	26	Limite	330	39	OLGINATE	658	3.168
Gaggio	249	143	Piano	260	32		198	
Marelli	280	49	Torre	342	19	Olginate *	205	2.451
Merla	310	30	Torricella	255	39	Campagnola	204	36
Molino Nuovo	241	110	Vescogna	376	42	Galoppo Stoppata	209	86
Mongodio	299	61	Vescuria	245	52	Gambate	264	42
San Giuseppe	250	43	Case sparse	—	274	Gattinera	208	90
Case sparse	—	16				Osteria del Ponte	223	22
			OLGIATE MÖLGORA	708	3.691	Parzanella	271	41
NOVEDRATE	291	1.233		219		Fraderigo	280	98
	245		Canova *	283	516	Santa Maria la Vite	214	233
NOVEDRATE	291	1.233	Mondönico	345	380	Case sparse	—	69
	245		Monticello	326	389	OLIVETO LÄRIO	960	1.196
Novedrate *	280	1.134	Porchera	252	534		199	
Cascina Rugabella	269	28	San Zeno	264	613	LAGO DI COMO (n)	199	—
Cassinetta	280	23	Beolco	304	84		656	375
Case sparse	—	38	Brughiera	336	28	LIMONTA	199	
			Brugo	330	22	Limonta	200	350
OGGIONO	476	5.236	Buonmartino	325	37	Guello	650	19
	226		Cabella	287	29	Case sparse	—	6
IMBERIDO	476	778	Contrasoa	291	55	ONNO	960	462
	226		Mirasole	290	25		199	
Imberido	334	246	Molino Cattaneo	280	38	Onno	200	457
Baravico	324	45	Molino Spagnolo	280	18	Case sparse	—	5
Molinatto Inferiore	230	159	Monastirolo	438	27	VASSENA	845	359
Molinatto Superiore	308	49	Olgiate	311	90		199	
Case sparse	—	279	Ospedale	385	16	Vassena *	200	354
			Pianezzo	274	136	Case sparse	—	5
LAGO DI ANNONE (a)	226	—	Pilata	295	124	OLTRONA DI SAN MA- METTE	422	1.059
			Stalli	295	60		337	
OGGIONO	385	4.458	Case sparse	—	470	OLTRONA DI SAN MAMETTE	422	1.059
	226		OLGIATE COMASCO	454	5.623		337	
Oggiono *	270	3.779		348		Oltrona di San Mamette *	370	939
Bagnolo	259	72	OLGIATE COMASCO	454	5.623	Cascina Gerbo di Sotto	385	23
Ca' Bianca Lago	290	65		348		Tobiello	356	24
Chiare	333	36	Olgiate Comasco *	415	4.662	Case sparse	—	73
La Ca'	313	23	Somaiio	427	242	ORSENIGO	415	1.146
Peslago	274	130	Baragiola	367	120		321	
Trescano	338	81	Bontocco	360	84	ORSENIGO	415	959
Case sparse	—	272	Bosccone (d)	388	42		321	
			Cantalupo	356	34	Orsenigo *	390	734
OLGIATE CALCO (b)	708	5.964	Cascina Bella	399	26	Dossopelato	381	34
	191		Casletto	412	67	Foppa	328	39
ARLATE	363	445	Gerbo	394	23	Lavandäio	379	89
	191		Case sparse	—	323	San Giuseppe	370	27
Arlate	251	316	OLGINATE	820	3.851	Villa Soldo	402	14
Cazzullino (c)	239	45		196		Case sparse	—	22
Grugana	361	35	CAPIATE	376	398			
Roncaccio	362	24		196				
Case sparse	—	25	Capiate	207	269			
			Carsaga	206	21			
CALCO	378	1.828	Fornasetta Inferiore	205	67			
	245		Fornasetta Superiore	206	19			
Calco	282	934	Case sparse	—	22			
Boffalora	263	78	CONSONNO	820	285			
Calco Superiore	364	65		362				
Campo Inferiore	294	31	Consonno	627	232			
			Serigola	397	39			
			Case sparse	—	14			
			LAGO DI GARLATE (a)	198	—			

(a) Frazione speciale: parte di lago diviso tra più Comuni. — (b) Con D. P. 30-5-1953, n. 616 (G. U. n. 197 del 29-8-1953), dal comune di Olgiate Calco è stato staccato il territorio del ricostituito comune di Calco (sup. ha 461, dato provvisorio; pop. res. ab. 2.273). Con il medesimo decreto la denominazione del comune di Olgiate Calco è stata modificata in Olgiate Mölgora. — (c) Nucleo diviso con il comune di Imbersago. — (d) Nucleo diviso con il comune di Faloppio. — (e) Frazione speciale: parte di lago diviso con il comune di Calozicorte (Bergamo).

Segue: TAV. 2 — *Altitudine e popolazione residente dei comuni, delle frazioni geografiche e delle località abitate*

COMUNI FRAZIONI GEOGRAFICHE LOCALITÀ ABITATE	Alti- tudine m	Popo- lazione residente	COMUNI FRAZIONI GEOGRAFICHE LOCALITÀ ABITATE	Alti- tudine m	Popo- lazione residente	COMUNI FRAZIONI GEOGRAFICHE LOCALITÀ ABITATE	Alti- tudine m	Popo- lazione residente
PARZANO . . . . .	400 340	187	PARLASCO . . . . .	1511 350	205	Rovezzano . . . . .	279	254
Parzano . . . . .	371	187	PARLASCO . . . . .	1511 350	205	Saliana . . . . .	377	54
Case sparse . . . . .	—	—	Parlasco * . . . . .	679	193	Sant'Anna . . . . .	283	176
OSNAGO . . . . .	277 230	3.359	Case sparse . . . . .	—	12	Case sparse . . . . .	—	40
LORETO . . . . .	239 230	244	PASTURO . . . . .	2385 525	1.223	PIGRA . . . . .	1441 485	501
Loreto . . . . .	239	227	BAIEDO . . . . .	1575 525	234	PIGRA . . . . .	1441 485	501
Case sparse . . . . .	—	17	Baiedo . . . . .	632	212	Pigra * . . . . .	858	501
OSNAGO . . . . .	277 235	3.115	Case sparse . . . . .	—	22	Case sparse . . . . .	—	—
Osnago * . . . . .	249	2.556	LA GRIGNA (d) . . . . .	2385 1200	—	PLÈSIO . . . . .	2107 230	809
Aurora . . . . .	260	53	PASTURO . . . . .	1600 525	989	BARNA . . . . .	860* 440	132
Canova . . . . .	257	103	Pasturo * . . . . .	641	922	Barna . . . . .	562	132
Colombàio . . . . .	262	38	Case sparse . . . . .	—	67	Case sparse . . . . .	—	—
Dosso . . . . .	259	76	PÈGLIO . . . . .	2245 500	305	BRÈGLIA . . . . .	1530 650	136
Marianna . . . . .	261	18	MONTE DURIA (d) . . . . .	2245 1200	—	Brèglia . . . . .	749	136
Orana . . . . .	264	81	PÈGLIO . . . . .	1300 500	305	Case sparse . . . . .	—	—
Orana I . . . . .	266	20	Pèglia * . . . . .	650	297	MONTE BREGAGNO (d) . . . . .	2107 1500	—
Orana IV e V . . . . .	262	39	Case sparse . . . . .	—	8	PLÈSIO . . . . .	1736 230	541
Trecate . . . . .	267	59	PÈLLIO INTELVI . . . . .	1600 550	796	Calvesèglia * . . . . .	571	62
Case sparse . . . . .	—	72	PÈLLIO . . . . .	1600 550	796	Ligòmena . . . . .	581	186
OSSÙCCIO . . . . .	1589 199	1.012	Pèllio Inferiore * . . . . .	750	357	Logo . . . . .	496	94
ISOLA DI SAN GIOVANNI (a) . . . . .	239 199	3	Pèllio Superiore . . . . .	820	313	Plèsio . . . . .	595	144
Case sparse . . . . .	—	3	Madonna di Garelo . . . . .	720	16	Case sparse . . . . .	—	55
LAGO DI COMO (b) . . . . .	199	—	Case sparse . . . . .	—	110	POGNANA LÀRIO . . . . .	1417 199	932
OSSÙCCIO . . . . .	1589 199	1.009	PIANELLO DEL LÀRIO . . . . .	2030 199	1.210	LAGO DI COMO (b) . . . . .	199	—
Ossùccio * (c) . . . . .	271	968	LAGO DI COMO (b) . . . . .	199	—	POGNANA LÀRIO . . . . .	1417 199	932
Garzola . . . . .	340	18	MONTE BREGAGNO (d) . . . . .	2030 1550	—	Pognana Làrio * . . . . .	307	748
Case sparse . . . . .	—	23	PIANELLO DEL LÀRIO . . . . .	1800 199	1.210	San Rocco . . . . .	315	155
PADERNO D'ADDA . . . . .	280 156	1.897	Calozzo * . . . . .	213	446	Case sparse . . . . .	—	29
PADERNO D'ADDA . . . . .	280 156	1.897	Bellera . . . . .	213	60	POGNA . . . . .	1589 430	489
Paderno d'Adda * . . . . .	266	1.602	Belmonte . . . . .	331	70	PONNA INFERIORE . . . . .	900 430	130
Cascina Assunta . . . . .	259	34	Camlago . . . . .	258	37	Ponna Inferiore . . . . .	597	102
Cascina Borghetto . . . . .	250	30	Crotti . . . . .	243	19	Ponna di Mezzo . . . . .	765	28
Cascina Brughè . . . . .	265	38	Maggiana . . . . .	322	54	Case sparse . . . . .	—	—
Cascina Fornace . . . . .	259	43	Case sparse . . . . .	—	—	POGNA SUPERIORE . . . . .	1589 600	359
Cascina Lazzarona . . . . .	262	41	Case sparse . . . . .	—	—	Ponna Superiore * . . . . .	870	359
Case sparse . . . . .	—	109	Case sparse . . . . .	—	—	Case sparse . . . . .	—	—
PAGNONA . . . . .	2609 565	562	MONTE BREGAGNO (d) . . . . .	2030 1550	—	Case sparse . . . . .	—	—
MONTE LEGNONE (d) . . . . .	2609 925	—	PIANELLO DEL LÀRIO . . . . .	1800 199	1.210	Case sparse . . . . .	—	—
PAGNONA . . . . .	1500 565	562	Calozzo * . . . . .	213	446	Case sparse . . . . .	—	—
Pagnona * . . . . .	790	562	Bellera . . . . .	213	60	Case sparse . . . . .	—	—
Case sparse . . . . .	—	—	Belmonte . . . . .	331	70	Case sparse . . . . .	—	—

(a) Frazione speciale: isola lacuale. — (b) Frazione speciale: parte di lago diviso tra più Comuni. — (c) Centro diviso con il comune di Lenno. — (d) Frazione speciale: montagna disabitata.

Segue: TAV. 2 — Altitudine e popolazione residente dei comuni, delle frazioni geografiche e delle località abitate

COMUNI FRAZIONI GEOGRAFICHE LOCALITÀ ABITATE	Alti- tudine m	Popo- lazione residente	COMUNI FRAZIONI GEOGRAFICHE LOCALITÀ ABITATE	Alti- tudine m	Popo- lazione residente	COMUNI FRAZIONI GEOGRAFICHE LOCALITÀ ABITATE	Alti- tudine m	Popo- lazione residente
<b>PONTE LAMBRO</b>	1155 286	2.320	<b>PRIMALUNA</b>	1826 513	551	<b>RÒDERO</b>	515 328	803
<b>PONTE LAMBRO</b>	1155 286	2.320	Primaluna *	550	520	<b>RÒDERO</b>	515 328	803
Ponte Lambro *	305	2.062	<i>Case sparse</i>	—	31	Ròdero *	394	740
Busnigallo	315	44	<b>VIMOGNO.</b>	1200 535	203	Casello Ferroviario	332	30
Fucina	300	68	Vimogno	602	177	<i>Case sparse</i>	—	33
<i>Case sparse</i>	—	146	<i>Case sparse</i>	—	26	<b>RÒGENO</b>	314 250	2.091
<b>PORLEZZA</b>	1698 271	2.272	<b>PROSÈRPIO</b>	671 376	493	<b>CASLETTO</b>	298 258	751
<b>CIMA</b>	1200 271	371	<b>PROSÈRPIO</b>	671 376	493	Casletto	285	744
Cima	285	371	Prosèrpio *	450	478	<i>Case sparse</i>	—	7
<i>Case sparse</i>	—	—	<i>Case sparse</i>	—	15	<b>LAGO DI PUSIANO (a)</b>	258	—
<b>LAGO DI LUGANO (a)</b>	271	—	<b>PUSIANO</b>	1200 258	820	<b>MÀGLIO.</b>	270 250	230
<b>MONTE DEI PIZZONI (b)</b>	1419 509	—	Isola dei Cipressi (d)	271 258	—	Màglio	250	102
<b>PORLEZZA</b>	1698 271	1.901	<b>LAGO DI PUSIANO (a)</b>	258	—	Casa Biagio	270	13
Àgria - San Pietro Sovera (c)	307	214	<b>PUSIANO</b>	1200 258	820	Molino Leone	260	36
Begna	368	127	Pusiano *	266	795	<i>Case sparse</i>	—	79
Porlezza *	275	1.168	<i>Case sparse</i>	—	25	<b>RÒGENO</b>	314 252	1.110
Tavordo	291	328	<b>RAMPÒNIO VERNA</b>	1175 451	542	Rògeno *	290	565
<i>Case sparse</i>	—	64	<b>RAMPÒNIO</b>	1175 451	542	Calvenzana	280	213
<b>PREMANA</b>	2512 768	1.514	Rampònio *	667	363	Cascina Antonietta	283	64
<b>PIZZO ALTO (b)</b>	2512 1170	—	Verna	700	139	Cascina Carla	280	47
<b>PREMANA</b>	1787 768	1.514	<i>Case sparse</i>	—	40	Cascina Pàscolo	260	75
Premana *	950	1.514	<b>REZZAGO</b>	1182 500	377	Maggiolino	293	61
<i>Case sparse</i>	—	—	<b>REZZAGO</b>	1182 500	377	<i>Case sparse</i>	—	85
<b>PRIMALUNA</b>	2220 479	1.387	Rezzago *	676	373	<b>RONAGO</b>	502 250	889
<b>BARCONE</b>	1200 525	230	<i>Case sparse</i>	—	4	<b>RONAGO</b>	502 250	889
Barcone	567	161	<b>ROBBIATE</b>	371 181	2.398	Ronago *	357	444
Gero	576	69	<b>ROBBIATE</b>	371 181	2.398	Ronago Superiore	362	105
<i>Case sparse</i>	—	—	Robbiate *	273	1.819	Campèrsico	255	29
<b>CORTÀBBIO</b>	1569 479	403	Cascina Duraga	322	22	Fornacione	259	45
Cortàbbio	527	400	Cascina Novelli	271	48	Molini	281	54
<i>Case sparse</i>	—	3	Forcella	299	60	Roncaccio	290	34
<b>LA GRIGNA (b)</b>	2220 1000	—	Monte Ròbbio	272	124	Stallone	260	31
<b>PIZZO CORNAGIERA (b)</b>	2049 1000	—	Novarino	257	20	<i>Case sparse</i>	—	147
			Piave	267	76	<b>ROVELLASCA</b>	255 236	3.727
			Sernovella	255	39	<b>ROVELLASCA</b>	255 236	3.727
			<i>Case sparse</i>	—	190	Rovellasca *	245	3.490
						Cascina Gallì	240	175
						Cascina la Fàbrica	250	39
						Stazione di Rovellasca - Manera (e)	247	23
						<i>Case sparse</i>	—	—

(a) Frazione speciale: parte di lago diviso tra più Comuni. — (b) Frazione speciale: montagna disabitata. — (c) Centro diviso con il comune di Carlazzo. — (d) Frazione speciale: isola lacuale. — (e) Nucleo diviso con il comune di Rovello Porro.

Segue: TAV. 2 — Altitudine e popolazione residente dei comuni, delle frazioni geografiche e delle località abitate

COMUNI FRAZIONI GEOGRAFICHE LOCALITÀ ABITATE	Alti- tudine m	Popo- lazione residente	COMUNI FRAZIONI GEOGRAFICHE LOCALITÀ ABITATE	Alti- tudine m	Popo- lazione residente	COMUNI FRAZIONI GEOGRAFICHE LOCALITÀ ABITATE	Alti- tudine m	Popo- lazione residente
<b>ROVELLO PORRO</b>	257 225	<b>3.423</b>	Camerano . . . . .	341	95	Biscidia . . . . .	357	32
			Cantone . . . . .	384	30	Casùrchio . . . . .	310	61
<b>ROVELLO PORRO</b>	246 225	<b>3.400</b>	Casella . . . . .	390	42	Villa Biscia . . . . .	352	29
			Figino . . . . .	329	30	Zerbine Inferiore . . . . .	301	35
Rovello Porro *	240	3.385	Geasca . . . . .	420	54	Zerbine Superiore . . . . .	312	23
Case sparse . . . . .	—	15	La Costa (g) . . . . .	417	112			
			Mornago . . . . .	347	37	<i>Case sparse</i> . . . . .	—	166
			Ocellera . . . . .	380	19			
			Ravona . . . . .	344	40	<b>SANTA MARIA HOÈ</b>	525 366	<b>480</b>
			Sasso Raimondi . . . . .	380	86	Santa Maria Hoè . . . . .	369	297
			Trinità . . . . .	379	51	Hoè Inferiore . . . . .	413	83
<b>STAZIONE DI ROVELLASCA (a)</b>	257 244	<b>23</b>	<i>Case sparse</i> . . . . .	—	102	Hoè Superiore . . . . .	423	43
						<i>Case sparse</i> . . . . .	—	57
Stazione di Rovellasca-Manera (b)	247	23	<b>SAN NAZZARO VAL CAVAR- GNA</b>	2245 660	<b>632</b>		575 325	<b>547</b>
Case sparse . . . . .	—	—				<b>TREMONTE</b>		
			<b>BURENA</b>	1600 660	<b>632</b>	Tremonte . . . . .	365	266
<b>SALA COMACINA</b>	1447 199	<b>689</b>				Bosco . . . . .	355	143
			Burena *	974	611	Paù . . . . .	487	39
<b>LAGO DI COMO (c)</b>	199	—	<i>Case sparse</i> . . . . .	—	21	<i>Case sparse</i> . . . . .	—	99
<b>PIAZZA STAGNO - BOLLETTA - PESSINA (d)</b>	1350 1075	—	<b>MONTE PALLONE (f)</b>	2245 1212	—		1905 199	<b>2.470</b>
						<b>SANTA MARIA REZZÒNICO</b>		
<b>SALA COMACINA</b>	1447 199	<b>689</b>	<b>SANTA MARIA DI ROVA- GNATE (h)</b>	575 283	<b>4.036</b>	<b>CARCENTE</b>	1905 350	<b>473</b>
						Carcente . . . . .	661	157
Colonno (e) . . . . .	208	61	<b>BAGAGGERA</b>	316 283	<b>191</b>	Semnago . . . . .	519	66
Sala Comacina *	213	605				Camnasco . . . . .	730	116
Case sparse . . . . .	—	23	Bagaggera . . . . .	297	76	Maso . . . . .	655	33
			Barbabella . . . . .	295	34	Treccione . . . . .	647	101
<b>SAN BARTOLOMEO VAL CAVARGNA</b>	2158 590	<b>1.273</b>	Fornace Superiore . . . . .	296	29	<i>Case sparse</i> . . . . .	—	—
			<i>Case sparse</i> . . . . .	—	52			
<b>MONTE PIANCHETTE (f)</b>	2158 1150	—				<b>GÀLLIO</b>	700 352	<b>328</b>
			<b>CRESCENZAGA</b>	478 310	<b>413</b>	Gàllo . . . . .	510	143
<b>SAN BARTOLOMEO VAL CAVAR- GNA</b>	1500 590	<b>1.273</b>				Lucena . . . . .	460	91
			Crescenzaga . . . . .	357	157	Noledo . . . . .	472	42
Vora *	830	1.249	Casternago . . . . .	325	38	Soriano . . . . .	377	52
Case sparse . . . . .	—	24	Cereda . . . . .	400	84	<i>Case sparse</i> . . . . .	—	—
			Sara . . . . .	334	105			
			<i>Case sparse</i> . . . . .	—	29	<b>LAGO DI COMO (c)</b>	199	—
<b>SAN FEDELE INTELVI</b>	1701 564	<b>1.206</b>	<b>MONTE</b>	449 318	<b>445</b>	<b>SANTA MARIA</b>	625 199	<b>1.669</b>
			Monte . . . . .	376	221	Acquasèria . . . . .	208	687
<b>ERBONNE</b>	1601 625	<b>100</b>	Galbusera Bianca . . . . .	343	73	Pezzo . . . . .	308	127
			Galbusera Nera . . . . .	350	52	Rezzònico . . . . .	225	261
Erbonne . . . . .	940	100	Spiazzo . . . . .	340	64	Santa Maria * . . . . .	205	168
Case sparse . . . . .	—	—	<i>Case sparse</i> . . . . .	—	35	La Torre . . . . .	289	95
						Marena . . . . .	329	82
<b>SAN FEDELE INTELVI</b>	1701 564	<b>1.106</b>	<b>PÈREGO</b>	547 308	<b>725</b>	Marledo . . . . .	300	27
			Pèrego . . . . .	373	270	Mastena . . . . .	267	119
San Fedele Inferiore *	740	541	Bernaga Inferiore . . . . .	442	88	Roncate . . . . .	300	31
San Fedele Superiore . . . . .	800	320	Bernaga Superiore . . . . .	470	20	<i>Case sparse</i> . . . . .	—	72
Garage . . . . .	731	37	Lissolo . . . . .	523	82			
Piamoro . . . . .	734	36	Mariazzo . . . . .	369	19	<b>SCHIGNANO</b>	1410 359	<b>1.336</b>
Case sparse . . . . .	—	172	Roncària . . . . .	360	47			
			<i>Case sparse</i> . . . . .	—	199	<b>SCHIGNANO</b>	1410 359	<b>1.336</b>
<b>SAN FERMO DELLA BAT- TÀGLIA</b>	570 318	<b>1.241</b>	<b>ROVAGNATE</b>	382 301	<b>1.235</b>	Auràscio . . . . .	607	163
			Rovagnate *	354	648	Occagno - Retegno * . . . . .	650	985
<b>SAN FERMO DELLA BATTÀGLIA</b>	570 318	<b>1.241</b>	Albareda . . . . .	336	135	Binate (i) . . . . .	1294	10
			Alduno . . . . .	335	106	Molèbbio . . . . .	502	43
San Fermo della Battàglia *	397	432				Perla . . . . .	690	105
Amato . . . . .	400	89				<i>Case sparse</i> . . . . .	—	30
Camatta . . . . .	371	22						

(a) Frazione speciale: territorio gravitante sul comune di Rovellasca. — (b) Nucleo diviso con il comune di Rovellasca. — (c) Frazione speciale: parte di lago diviso tra più Comuni — (d) Frazione speciale: territorio in contestazione con il comune di Colonno. — (e) Centro diviso con il Comune omonimo. — (f) Frazione speciale: montagna disabitata. — (g) Nucleo diviso con il comune di Como. — (h) Con D. P. 30-5-1953, n. 614 (G. U. n. 197 del 29-8-1953), è stato soppresso il comune di Santa Maria di Rovagnate, per ricostituire i comuni di Pèrego (sup. ha 431; pop. res. ab. 1.020), di Rovagnate (sup. ha 461; pop. res. ab. 1.883) e di Santa Maria Hoè (sup. ha 283; pop. res. ab. 1.133). — (i) Nucleo speciale montano.

Segue: TAV. 2 — *Altitudine e popolazione residente dei comuni, delle frazioni geografiche e delle località abitate*

COMUNI FRAZIONI GEOGRAFICHE LOCALITÀ ABITATE	Altitudine m	Popolazione residente	COMUNI FRAZIONI GEOGRAFICHE LOCALITÀ ABITATE	Altitudine m	Popolazione residente	COMUNI FRAZIONI GEOGRAFICHE LOCALITÀ ABITATE	Altitudine m	Popolazione residente
<b>SENNA COMASCO</b> . . . . .	<u>360</u> 263	<b>504</b>	<b>SÒRICO</b> . . . . .	<u>1930</u> 199	<b>1.344</b>	<b>SUÈGLIO</b> . . . . .	<u>1714</u> 360	<b>358</b>
<b>NAVEDANO</b> . . . . .	<u>300</u> 263	<b>204</b>	<b>ALBÒNICO</b> . . . . .	<u>1500</u> 199	<b>198</b>	<b>SUÈGLIO</b> . . . . .	<u>1714</u> 360	<b>358</b>
Navedano . . . . .	269	149	Albònico . . . . .	420	150	Suèglio * . . . . .	800	358
Case sparse . . . . .	—	55	Case sparse . . . . .	—	48	Case sparse . . . . .	—	—
<b>SENNA COMASCO</b> . . . . .	<u>360</u> 266	<b>300</b>	<b>BUGIALLO</b> . . . . .	<u>1625</u> 314	<b>255</b>	<b>TACENO</b> . . . . .	<u>1375</u> 383	<b>393</b>
Senna Comasco * . . . . .	296	113	Bugiallo . . . . .	640	125	<b>TACENO</b> . . . . .	<u>1375</u> 383	<b>393</b>
Cascina Motta . . . . .	332	43	Dolo . . . . .	444	81	Taceno * . . . . .	507	357
Case sparse . . . . .	—	144	Peledo (c) . . . . .	796	6	Tartavalle Terme (g) . . . . .	418	7
<b>SÈPRIO (a)</b> . . . . .	<u>335</u> 245	<b>4.581</b>	Selve . . . . .	460	36	Case sparse . . . . .	—	29
<b>CARBONATE</b> . . . . .	<u>293</u> 256	<b>1.210</b>	Case sparse . . . . .	—	7	<b>TAVERNÈRIO</b> . . . . .	<u>1236</u> 323	<b>2.334</b>
Carbonate . . . . .	267	1.075	<b>DÀSCIO</b> . . . . .	<u>988</u> 199	<b>204</b>	<b>CA' FRANCA (h)</b> . . . . .	<u>432</u> 376	<b>63</b>
Abbondanza . . . . .	259	56	Dàscio . . . . .	208	147	Ca' Franca . . . . .	376	33
Cipollina . . . . .	257	43	Sirana . . . . .	345	32	Crotto Urago (i) . . . . .	420	30
Case sparse . . . . .	—	36	Case sparse . . . . .	—	25	Case sparse . . . . .	—	—
<b>MOZZATE</b> . . . . .	<u>335</u> 248	<b>2.633</b>	<b>LAGO DI MEZZOLA (d)</b> . . . . .	199	—	<b>PONZATE</b> . . . . .	<u>1236</u> 404	<b>299</b>
Mozzate * . . . . .	254	2.580	<b>MONTE BERLINGHERA (e)</b> . . . . .	<u>1930</u> 889	—	Ponzate . . . . .	517	213
Schina . . . . .	259	34	<b>SÒRICO</b> . . . . .	<u>794</u> 199	<b>687</b>	Chiassino . . . . .	490	76
Case sparse . . . . .	—	19	Sòrico * . . . . .	201	264	Case sparse . . . . .	—	10
<b>SAN MARTINO</b> . . . . .	<u>264</u> 245	<b>738</b>	Masina . . . . .	249	25	<b>ROVÀSCIO (l)</b> . . . . .	<u>432</u> 384	<b>109</b>
San Martino . . . . .	257	670	Nigolo . . . . .	200	29	Rovàscio . . . . .	393	88
Casale Montina . . . . .	264	68	Ponte del Passo . . . . .	204	40	Case sparse . . . . .	—	21
Case sparse . . . . .	—	—	Prati Meriggi . . . . .	317	31	<b>SOLZAGO</b> . . . . .	<u>1125</u> 323	<b>776</b>
<b>SIRONE</b> . . . . .	<u>365</u> 263	<b>1.366</b>	Case sparse . . . . .	—	298	Solzago . . . . .	461	543
<b>SIRONE</b> . . . . .	<u>365</u> 263	<b>1.366</b>	<b>SORMANO</b> . . . . .	<u>1597</u> 650	<b>684</b>	Casina . . . . .	470	91
San Benedetto . . . . .	291	174	Sormano . . . . .	<u>1597</u> 650	<b>684</b>	Caslàscio . . . . .	527	43
Sirone * . . . . .	276	919	Sormano * . . . . .	800	677	Gilasca . . . . .	573	32
Incasate . . . . .	280	52	Case sparse . . . . .	—	7	San Bartolomeo . . . . .	398	19
Pàscolo . . . . .	266	54	<b>STAZZONA GERMÀSINO (f)</b> . . . . .	<u>2316</u> 278	<b>1.007</b>	Case sparse . . . . .	—	48
Villa Arbusta . . . . .	362	32	<b>GERMÀSINO</b> . . . . .	<u>1400</u> 281	<b>358</b>	<b>TAVERNÈRIO</b> . . . . .	<u>1236</u> 397	<b>1.087</b>
Case sparse . . . . .	—	135	Germàsino . . . . .	570	358	Tavernèrio * . . . . .	460	947
<b>SOLBIATE</b> . . . . .	<u>480</u> 382	<b>1.322</b>	Case sparse . . . . .	—	—	Urago . . . . .	433	115
<b>CONCAGNO</b> . . . . .	<u>480</u> 382	<b>400</b>	<b>MONTE ALBANO (e)</b> . . . . .	<u>2316</u> 975	—	Case sparse . . . . .	—	25
Concagno . . . . .	394	365	<b>STAZZONA</b> . . . . .	<u>1500</u> 278	<b>649</b>	<b>TORNO</b> . . . . .	<u>1236</u> 199	<b>1.208</b>
Casale Casa Rossa . . . . .	395	35	Stazzona * . . . . .	515	507	<b>LAGO DI COMO (d)</b> . . . . .	199	—
Case sparse . . . . .	—	—	Loro . . . . .	455	27	<b>TORNO</b> . . . . .	<u>1236</u> 199	<b>1.208</b>
<b>SOLBIATE</b> . . . . .	<u>453</u> 407	<b>922</b>	Vanzònico . . . . .	384	40	Torno * . . . . .	225	1.072
Albiolo (Stazione) (b) . . . . .	423	62	Villa . . . . .	521	53	Case sparse . . . . .	—	136
Solbiate * . . . . .	445	810	Case sparse . . . . .	—	22			
Case sparse . . . . .	—	50						

(a) Con D. P. 30-5-1953, n. 615 (G. U. n. 197 del 29-8-1953), è stato soppresso il comune di Sèprio, per ricostituire i comuni di Carbonate (sup. ha 517; pop. res. ab. 1.210) e di Mozzate (sup. ha 1.036; pop. res. ab. 3.371). — (b) Centro diviso con il Comune omonimo. — (c) Nucleo speciale montano. — (d) Frazione speciale: parte di lago diviso tra più Comuni. — (e) Frazione speciale: montagna disabitata. — (f) Con D. P. 2-3-1954, n. 278 (G. U. n. 135 del 15-6-1954), è stato soppresso il comune di Stazzona Germàsino, per ricostituire i comuni di Germàsino (sup. ha 1.827; pop. res. ab. 358) e di Stazzona (sup. ha 746; pop. res. ab. 649). — (g) Nucleo speciale: stabilimento termale. — (h) Frazione speciale: territorio gravitante sul comune di Montorfano. — (i) Nucleo diviso con il comune di Montorfano. — (l) Frazione speciale: territorio gravitante sul comune di Lipomo.

Segue: TAV. 2 — Alitudine e popolazione residente dei comuni, delle frazioni geografiche e delle località abitate

COMUNI FRAZIONI GEOGRAFICHE LOCALITÀ ABITATE	Alti- tudine m	Popo- lazione residente	COMUNI FRAZIONI GEOGRAFICHE LOCALITÀ ABITATE	Alti- tudine m	Popo- lazione residente	COMUNI FRAZIONI GEOGRAFICHE LOCALITÀ ABITATE	Alti- tudine m	Popo- lazione residente
<b>TREMÈNICO</b>	2225 433	<b>454</b>	Gerbo . . . . .	410	29	<b>VALMADRERA</b>	1276 217	<b>4.208</b>
<b>AVENO</b>	1445 500	<b>104</b>	Pastura . . . . .	412	22	Valmadrera *	237	3.531
Aveno . . . . .	765	104	Somazzo . . . . .	475	40	Belvedere . . . . .	327	162
Case sparse . . . . .	—	—	<b>VALBRONA</b>	1373 199	<b>1.897</b>	Fornaci Villa . . . . .	230	24
<b>MONTE LEGNONE (a)</b>	2225 1045	—	Case sparse . . . . .	—	83	Molinetto . . . . .	221	344
<b>TREMÈNICO</b>	1440 433	<b>350</b>	<b>LAGO DI COMO (b)</b>	199	—	Schmirone . . . . .	326	40
Tremènico *	754	350	<b>VALBRONA</b>	1373 199	<b>1.897</b>	Case sparse . . . . .	—	107
Case sparse . . . . .	—	—	Maisano . . . . .	490	444	<b>VALMOREA</b>	450 328	<b>1.320</b>
<b>TREMEZZO</b>	1700 199	<b>1.655</b>	Osigo * . . . . .	494	748	<b>VALMOREA</b>	450 328	<b>1.320</b>
<b>LAGO DI COMO (b)</b>	199	—	Visino . . . . .	471	615	Casanova Lanza . . . . .	412	623
<b>TREMEZZO</b>	1700 199	<b>1.655</b>	Caprante . . . . .	373	35	Caversaccio * . . . . .	408	571
Portezza - Azzano (c) . . . . .	206	149	Case sparse . . . . .	—	55	Filanda . . . . .	412	39
Tremezzo * . . . . .	245	1.100	<b>VALGREGHENTINO</b>	901 220	<b>2.151</b>	Case sparse . . . . .	—	87
Viano . . . . .	270	122	<b>VALGREGHENTINO</b>	901 253	<b>1.272</b>	<b>VAL REZZO</b>	1717 875	<b>302</b>
Intignano . . . . .	325	76	Valgrehentino *	302	363	<b>BÜGGIOLO</b>	1379 875	<b>185</b>
Rogaro . . . . .	316	70	Biglio Inferiore . . . . .	482	55	Buggiolo * . . . . .	1039	183
Case sparse . . . . .	—	138	Biglio Superiore . . . . .	563	32	Case sparse . . . . .	—	2
<b>TREZZONE</b>	1700 250	<b>226</b>	Dòzio . . . . .	575	67	<b>DOSSO CÔLMINE (a)</b>	1717 1200	—
<b>TREZZONE</b>	1700 250	<b>226</b>	Ganza . . . . .	295	62	<b>SEGHÈBBIA</b>	1400 950	<b>117</b>
Aurogna * . . . . .	430	168	Mellaso . . . . .	273	28	Seghèbbia . . . . .	1109	117
Folciano . . . . .	350	51	Miglianico . . . . .	316	146	Case sparse . . . . .	—	—
Case sparse . . . . .	—	7	Mospitaletto . . . . .	315	65	<b>VALSOLDA</b>	1810 271	<b>1.812</b>
<b>TURATE</b>	265 228	<b>5.158</b>	Parzano . . . . .	300	94	<b>ALBOGÀSIO</b>	1517 271	<b>564</b>
<b>TURATE</b>	265 228	<b>5.158</b>	Ponte . . . . .	290	19	Albogàsio . . . . .	304	353
Santa Maria in Campagna . . . . .	247	110	San Giuseppe . . . . .	255	50	Òria . . . . .	273	198
Turate * . . . . .	244	4.591	Talello . . . . .	312	68	Case sparse . . . . .	—	13
Cascina Fagnana . . . . .	229	99	Torchio . . . . .	320	24	<b>CRESSOGNO</b>	650 271	<b>123</b>
Cascina Piatti . . . . .	257	190	Case sparse . . . . .	—	199	Cressogno . . . . .	285	123
Mascazza . . . . .	245	97	<b>VILLA SAN CARLO</b>	414 220	<b>879</b>	Case sparse . . . . .	—	—
Case sparse . . . . .	—	71	Villa San Carlo . . . . .	259	505	<b>DÀSIO</b>	1054 487	<b>132</b>
<b>UGGIATE - TRÈVANO</b>	535 269	<b>2.344</b>	Borneda . . . . .	293	52	Dàsio . . . . .	580	132
<b>TRÈVANO</b>	530 269	<b>615</b>	Palazzetto . . . . .	271	51	Case sparse . . . . .	—	—
Trèvano . . . . .	356	268	Parzanella Inferiore . . . . .	243	69	<b>LAGO DI LUGANO (b)</b>	271	—
Molini . . . . .	281	206	Parzanella Superiore . . . . .	271	66	<b>MONTE FIORINA (a)</b>	1810 595	—
Romazzana . . . . .	315	75	Ponte di Villa . . . . .	223	34			
Zepbel . . . . .	270	33	Case sparse . . . . .	—	102			
Case sparse . . . . .	—	33	<b>VALMADRERA</b>	1276 199	<b>6.032</b>			
<b>UGGIATE</b>	535 357	<b>1.729</b>	<b>CASERTA</b>	1261 221	<b>1.205</b>			
Ugiate * . . . . .	414	1.483	Caserta . . . . .	239	712			
Brughiera . . . . .	411	46	Cadellöggia . . . . .	231	154			
Brughiere . . . . .	414	26	Ceppo . . . . .	270	116			
			Clavasca . . . . .	228	98			
			Santa Vecchia . . . . .	230	22			
			Trèbbia . . . . .	247	60			
			Case sparse . . . . .	—	43			
			<b>LAGO DI COMO (b)</b>	199	—			
			<b>PARÈ</b>	1173 199	<b>619</b>			
			Malgrate (San Dionigi) (d) . . . . .	224	193			
			Parè . . . . .	205	356			
			Màglio . . . . .	207	44			
			Case sparse . . . . .	—	26			

(a) Frazione speciale: montagna disabitata. — (b) Frazione speciale: parte di lago diviso tra più Comuni. — (c) Centro diviso con il comune di Mezzegra. — (d) Centro diviso con il Comune omonimo.

Segue: TAV. 2 — Altitudine e popolazione residente dei comuni, delle frazioni geografiche e delle località abitate

COMUNI FRAZIONI GEOGRAFICHE LOCALITÀ ABITATE	Alti- tudine m	Popo- lazione residente	COMUNI FRAZIONI GEOGRAFICHE LOCALITÀ ABITATE	Alti- tudine m	Popo- lazione residente	COMUNI FRAZIONI GEOGRAFICHE LOCALITÀ ABITATE	Alti- tudine m	Popo- lazione residente
PÙRIA . . . . .	714 389	282	VÈLESO . . . . .	1686 525	433	VERDÈRIO SUPERIORE . . . . .	255 244	1.140
Pùria . . . . .	504	279	Vèleso * . . . . .	826	410	VERDÈRIO SUPERIORE . . . . .	255 244	1.140
Case sparse . . . . .	—	3	Case sparse . . . . .	—	23	Verdèrio Superiore * . . . . .	250	671
SAN MAMETTE . . . . .	1164 271	703	VENDROGNO . . . . .	1799 264	786	Cascina Airolda . . . . .	254	25
Castello . . . . .	496	176	NOCENO . . . . .	1799 408	171	Cascina Amàlia . . . . .	247	90
Liggio . . . . .	411	164	Noceno . . . . .	830	171	Cascina Fuggitiva . . . . .	254	30
San Mamette * . . . . .	275	214	Case sparse . . . . .	—	—	Cascina Isabella . . . . .	248	120
Casarico . . . . .	280	52	VENDROGNO . . . . .	1799 264	615	Cascina Pollastri . . . . .	250	27
Drano . . . . .	473	60	Comasira . . . . .	700	64	Cascina Salette . . . . .	249	81
Muzzaglio (a) . . . . .	655	1	Inèsio . . . . .	770	58	Cascina San Carlo . . . . .	250	46
Ospedale Cadate . . . . .	281	29	Mornico . . . . .	990	111	Case sparse . . . . .	—	50
Case sparse . . . . .	—	7	Sanico . . . . .	990	105	VERTEMATE CON MINÒ- PRIO . . . . .	350 250	1.819
SANTA MARGHERITA (b) . . . . .	1017 271	8	Vendrogno * . . . . .	750	213	MINÒPRIO . . . . .	337 253	628
Case sparse . . . . .	—	8	Mosnico . . . . .	775	31	Minòprio . . . . .	320	442
VARENNA (c) . . . . .	1321 199	2.135	Spinosa (e) . . . . .	730	7	Orbino . . . . .	312	70
Case sparse . . . . .	—	—	Case sparse . . . . .	—	26	Case sparse . . . . .	—	115
FIUMELATTE . . . . .	1093 199	338	VENIANO . . . . .	336 306	889	VERTEMATE . . . . .	350 250	1.191
Fiumelatte . . . . .	209	250	VENIANO . . . . .	336 306	889	Vertemate * . . . . .	345	831
Mutto . . . . .	243	42	Veniano * . . . . .	320	799	Abbadia . . . . .	315	39
Pino . . . . .	254	40	Cascina Monterubiano . . . . .	332	28	Bernardelli . . . . .	260	41
Case sparse . . . . .	—	6	Case sparse . . . . .	—	62	Cassinè . . . . .	346	47
GITTANA . . . . .	1321 199	345	VERCANA . . . . .	2411 199	709	Cuntitt . . . . .	265	31
Gittana . . . . .	322	186	LAGO DI COMO (d) . . . . .	199	—	Mello . . . . .	319	39
Regoledo . . . . .	437	72	SASSO CANALE (f) . . . . .	2411 1348	—	Pioda . . . . .	314	109
Cestàglia . . . . .	392	27	VERCANA . . . . .	1629 199	709	Case sparse . . . . .	—	54
Panighetto . . . . .	726	24	Arbosto * . . . . .	345	49	VESTRENO . . . . .	940 275	428
Riva di Gittana . . . . .	207	36	Càino . . . . .	522	125	VESTRENO . . . . .	940 275	428
Case sparse . . . . .	—	—	Càssera . . . . .	320	113	Vestreno * . . . . .	622	428
LAGO DI COMO (d) . . . . .	199	—	Lubiana . . . . .	318	58	Case sparse . . . . .	—	—
PERLEDO . . . . .	1321 297	663	Òbbio . . . . .	320	87	VILLA GUÀRDIA . . . . .	389 314	3.750
Perledo . . . . .	395	283	Vico . . . . .	378	239	VILLA GUÀRDIA . . . . .	389 314	3.750
Règolo . . . . .	328	236	Case sparse . . . . .	—	38	Villa Guàrdia * . . . . .	350	3.497
Bologna . . . . .	613	68	VERDÈRIO INFERIORE . . . . .	250 236	1.396	Brugo . . . . .	324	32
Gisàzio . . . . .	545	50	VERDÈRIO INFERIORE . . . . .	250 236	1.396	Macciasca . . . . .	370	34
Tondello . . . . .	397	16	Verdèrio Inferiore * . . . . .	249	1.075	Macciaschetta . . . . .	370	32
Case sparse . . . . .	—	10	Cascina Bergamina . . . . .	242	64	Mazzee . . . . .	350	19
VARENNA . . . . .	600 199	789	Cascina Bice . . . . .	239	88	Sanvittore . . . . .	372	57
Varenna * . . . . .	220	700	Cascina Brugarola . . . . .	244	74	Case sparse . . . . .	—	70
Vèzio . . . . .	375	82	Cascina Fornacetta . . . . .	243	36	ZÈLBIO . . . . .	1686 525	383
Case sparse . . . . .	—	7	Cascina Sala . . . . .	246	40	ZÈLBIO . . . . .	1686 525	383
VÈLESO . . . . .	1686 525	609	Case sparse . . . . .	—	19	Zèlbio * . . . . .	802	368
ERNO . . . . .	1495 585	176	VERDÈRIO SUPERIORE . . . . .	255 244	1.140	Cormè (g) . . . . .	970	—
Erno . . . . .	750	166	VERDÈRIO SUPERIORE . . . . .	255 244	1.140	Monte del Sartore (g) . . . . .	1009	—
Case sparse . . . . .	—	10	Verdèrio Superiore * . . . . .	250	671	Monte Lot (g) . . . . .	1050	—
			Case sparse . . . . .	—	50	Case sparse . . . . .	—	15

(a) Nucleo speciale montano. — (b) Frazione speciale: territorio gravitante sul comune di Rampònio Verna. — (c) Con D. P. 30-5-1953, n. 469 (G. U. n. 148 del 2-7-1953), dal comune di Varenna è stato staccato il territorio del ricostituito comune di Perledo (sup. ha 1.253, dato provvisorio; pop. res. ab. 1.196). — (d) Frazione speciale: parte di lago diviso tra più Comuni. — (e) Nucleo speciale: colonia climatica. — (f) Frazione speciale: montagna disabitata. — (g) Nucleo montano, ora spopolato.



TAV. 3 — Popolazione residente, per sesso e stato civile

N. d'or- dine	C O M U N I	M A S C H I				F E M M I N E				T O T A L E			
		celibi		coniugati (b)	vedovi (c)	nubili		coniugate (b)	vedove (c)	celibi e nubili		coniugati (b)	vedovi (c)
		TOTALE	in età matrimo- niabile (a)			TOTALE	in età matrimo- niabile (a)			TOTALE	in età matrimo- niabile (a)		
1	Abbadia Lariana . . . . .	476	240	361	31	449	240	360	90	925	480	721	121
2	Airuno . . . . .	380	193	286	22	372	207	292	58	752	400	578	80
3	Albavilla . . . . .	859	458	724	53	949	560	723	156	1.808	1.018	1.447	209
4	Albese con Cassano . . . . .	671	356	565	43	679	410	573	121	1.350	766	1.138	164
5	Albiolo . . . . .	311	166	286	26	365	229	286	91	676	395	572	117
6	Alsèrio . . . . .	172	80	126	17	165	81	128	30	337	161	254	47
7	Alzate Brianza . . . . .	569	289	475	42	570	302	475	92	1.139	591	950	134
8	Annone di Brianza . . . . .	369	160	230	26	401	220	232	46	770	380	462	72
9	Anzano del Parco . . . . .	323	170	216	16	275	145	214	45	598	315	430	61
10	Appiano Gentile . . . . .	999	534	849	80	1.039	628	845	206	2.038	1.162	1.694	286
11	Argegno . . . . .	203	121	177	10	182	101	175	57	385	222	352	67
12	Aròsio . . . . .	643	318	406	36	627	347	404	79	1.270	665	810	115
13	Asso . . . . .	595	288	559	45	617	394	560	157	1.212	682	1.119	202
14	Ballàbio . . . . .	278	136	203	16	229	126	200	49	507	262	403	65
15	Barni . . . . .	117	69	83	14	120	71	84	20	237	140	167	34
16	Barzago . . . . .	524	264	353	47	502	285	355	72	1.026	549	708	119
17	Barzanò . . . . .	1.670	807	1.241	96	1.505	815	1.243	307	3.175	1.622	2.484	403
18	Bàrzio . . . . .	310	158	216	23	321	198	215	61	631	356	431	84
19	Bèllagio . . . . .	959	508	774	84	901	558	780	214	1.860	1.066	1.554	298
20	Bellano . . . . .	1.101	525	795	73	1.335	854	789	184	2.436	1.379	1.584	257
21	Bene Lario . . . . .	89	29	70	8	67	35	74	20	156	64	144	28
22	Beregazzo con Figliaro . . . . .	306	154	263	28	328	185	266	68	634	339	529	96
23	Binago . . . . .	585	313	460	21	666	405	464	157	1.251	718	924	178
24	Bizzarone . . . . .	159	94	153	12	162	94	154	48	321	188	307	60
25	Blessagno . . . . .	82	43	66	8	79	42	64	29	161	85	130	37
26	Blèvio . . . . .	385	201	361	24	355	226	364	92	740	427	725	116
27	Bosisio Parini . . . . .	598	300	449	31	615	338	446	94	1.213	638	895	125
28	Bregnano . . . . .	622	319	558	43	651	415	559	138	1.273	734	1.117	181
29	Brenna . . . . .	321	159	234	22	293	166	233	41	614	325	467	63
30	Brienno . . . . .	110	62	99	10	113	67	97	33	223	129	196	43
31	Brivio . . . . .	808	368	616	48	773	405	618	179	1.581	773	1.234	227
32	Brunate . . . . .	420	188	436	31	447	256	444	83	867	444	880	114
33	Bulciago . . . . .	447	228	375	40	460	223	372	79	907	451	747	119
34	Bulgarograsso . . . . .	329	164	318	37	376	215	321	74	705	379	639	111
35	Cabiate . . . . .	1.158	523	887	63	1.013	544	892	178	2.171	1.067	1.779	241
36	Cadorago . . . . .	848	424	797	52	852	499	808	218	1.700	923	1.605	270
37	Càglio . . . . .	115	59	95	13	112	68	98	29	227	127	193	42
38	Cagno . . . . .	268	156	254	23	267	163	253	82	535	319	507	105
39	Campione d'Italia . . . . .	226	113	244	21	247	153	234	50	473	266	478	71
40	Cantù . . . . .	5.256	2.683	4.746	356	5.021	2.901	4.777	1.130	10.277	5.584	9.523	1.486
41	Canzo . . . . .	635	294	625	48	723	439	629	177	1.358	733	1.254	225
42	Capiago Intimiano . . . . .	611	303	536	28	550	298	536	106	1.161	601	1.072	134
43	Carate Ürio . . . . .	259	137	298	21	284	158	300	81	543	295	598	102
44	Carimate . . . . .	491	243	433	41	430	230	433	72	921	473	866	113
45	Carlazzo . . . . .	505	276	351	39	517	298	351	104	1.022	574	702	143
46	Carugo . . . . .	772	368	550	50	739	374	542	100	1.511	742	1.092	150
47	Casargo . . . . .	275	168	186	21	278	190	186	45	553	358	372	66
48	Casasco d'Intelvi . . . . .	115	66	124	13	121	58	128	42	236	124	252	55
49	Casatenovo . . . . .	1.631	759	1.162	99	1.685	914	1.165	262	3.316	1.673	2.327	361
50	Caslino d'Erba . . . . .	340	164	306	29	347	193	310	70	687	357	616	99
51	Casnate con Bernate . . . . .	410	223	381	28	406	223	379	81	816	446	760	109
52	Cassago Brianza . . . . .	533	262	449	31	511	254	445	97	1.044	516	894	128
53	Cassina Rizzardi . . . . .	290	139	240	15	220	125	239	41	510	264	479	56
54	Cassina Valsässina . . . . .	121	66	65	13	106	58	67	15	227	124	132	28
55	Castello di Brianza . . . . .	474	236	254	28	355	176	254	59	829	412	508	87
56	Castelmarte . . . . .	160	95	115	9	150	86	116	27	310	181	231	36
57	Castelnuovo Bozzente . . . . .	165	100	102	14	155	100	104	21	320	200	206	35
58	Castiglione d'Intelvi . . . . .	119	68	110	8	133	77	113	43	252	145	223	51

(a) Maschi in età da 16 anni in poi; femmine in età da 14 anni in poi. — (b) Compresi i separati legalmente. — (c) Compresi i divorziati.



Segue: Tav. 3 — Popolazione residente, per sesso e stato civile

N. d'or- dine	C O M U N I	M A S C H I				F E M M I N E				T O T A L E			
		celibi		coniugati (b)	vedovi (c)	nubili		coniugate (b)	vedove (c)	celibi e nubili		coniugati (b)	vedovi (c)
		TOTALE	in età matrimo- niabile (a)			TOTALE	in età matrimo- niabile (a)			TOTALE	in età matrimo- niabile (a)		
59	Cavargna . . . . .	205	119	112	13	201	95	114	31	406	214	226	44
60	Cerano d'Intelvi . . . . .	127	78	91	13	118	68	94	32	245	146	185	45
61	Ceremate . . . . .	1.107	598	943	83	1.056	627	933	240	2.163	1.225	1.876	323
62	Cernobbio . . . . .	1.529	803	1.489	108	1.504	991	1.493	459	3.123	1.794	2.982	567
63	Cernusco Montevècchia . . . . .	1.124	557	773	47	1.123	599	775	196	2.247	1.156	1.548	243
64	Cesello Brianza . . . . .	662	330	373	31	555	283	375	78	1.217	613	748	109
65	Cirimido . . . . .	414	200	287	31	360	212	285	62	774	412	572	93
66	Civate . . . . .	697	381	480	47	743	452	464	105	1.440	833	944	152
67	Civenna . . . . .	159	88	121	8	126	72	122	29	285	160	243	37
68	Claino con Osteno . . . . .	185	85	156	19	194	109	162	46	379	194	318	65
69	Còlico . . . . .	1.256	635	902	76	1.065	565	915	244	2.321	1.200	1.817	320
70	Colle Brianza . . . . .	460	232	261	24	395	208	257	63	855	440	518	87
71	Colonno . . . . .	211	114	195	19	229	121	197	48	440	235	392	67
72	Como . . . . .	15.869	8.835	15.655	1.080	17.387	11.664	15.773	4.683	33.256	20.499	31.428	5.763
73	Consiglio di Rumo . . . . .	296	141	232	24	285	163	233	55	581	304	465	79
74	Còrrido . . . . .	161	91	122	11	139	69	123	25	300	160	245	36
75	Cortenova . . . . .	279	146	198	21	319	196	199	46	598	342	397	67
76	Costa Masnaga . . . . .	899	502	623	64	863	514	625	125	1.762	1.016	1.248	189
77	Cremeno . . . . .	186	103	119	11	186	99	119	34	372	202	238	45
78	Crèmia . . . . .	249	123	186	13	200	96	181	53	449	219	367	66
79	Cucciago . . . . .	377	185	322	41	330	186	329	86	707	371	651	127
80	Cusino . . . . .	70	36	64	0	72	32	68	17	142	68	132	26
81	Dèrvio . . . . .	512	256	480	29	545	310	488	114	1.057	566	968	143
82	Dizzasco . . . . .	98	50	91	18	100	61	92	29	198	111	183	47
83	Dolzago . . . . .	343	191	203	16	319	190	202	50	662	381	405	66
84	Domaso . . . . .	281	142	249	24	394	195	256	72	675	337	505	96
85	Dongo . . . . .	758	380	578	43	693	394	591	132	1.451	774	1.169	175
86	Dòrio . . . . .	112	52	114	5	129	74	113	18	241	126	227	23
87	Dosso del Liro . . . . .	174	111	102	9	163	110	106	25	337	221	208	34
88	Ello . . . . .	181	83	140	12	239	131	141	29	420	217	281	41
89	Erba . . . . .	2.778	1.414	2.296	182	2.821	1.657	2.297	597	5.599	3.071	4.593	779
90	Èsino Lario . . . . .	216	113	173	14	263	143	175	40	479	256	348	54
91	Eupilio . . . . .	378	176	299	33	356	205	297	59	734	381	596	92
92	Faggeto Lario . . . . .	271	138	286	22	230	120	284	63	501	258	570	85
93	Falòppio . . . . .	478	228	371	34	426	225	370	88	904	453	741	122
94	Fenegrò . . . . .	486	251	386	22	505	307	385	90	991	558	771	112
95	Figino Serenza . . . . .	663	308	535	41	549	254	532	96	1.212	562	1.067	137
96	Fino Mornasco . . . . .	991	487	891	61	1.001	604	894	237	1.992	1.091	1.785	298
97	Galbiate . . . . .	1.446	727	939	103	1.493	853	937	207	2.939	1.580	1.876	310
98	Garbagnate Monastero . . . . .	448	224	256	32	396	234	262	53	844	458	518	85
99	Garlate . . . . .	621	314	423	21	549	326	426	84	1.170	640	849	105
100	Garzeno . . . . .	638	239	415	33	584	235	420	69	1.222	474	835	102
101	Gera Lario . . . . .	244	123	140	10	194	92	144	41	438	215	284	51
102	Girònico . . . . .	371	219	242	22	353	203	247	52	724	422	489	74
103	Grandate . . . . .	378	197	340	31	357	193	340	92	735	390	680	123
104	Gràndola ed Uniti . . . . .	315	171	240	27	287	189	245	89	602	360	485	116
105	Gravedona . . . . .	642	317	541	59	723	460	541	125	1.365	777	1.082	184
106	Griante . . . . .	220	125	172	14	232	144	174	64	452	269	346	78
107	Guanzate . . . . .	605	278	460	49	618	357	464	127	1.223	635	924	176
108	Imbersago . . . . .	349	186	313	22	318	163	315	70	667	349	628	92
109	Intròbio . . . . .	279	118	196	20	283	158	197	50	562	276	393	70
110	Introzzo . . . . .	65	27	64	5	58	29	60	20	123	56	124	25
111	Inverigo . . . . .	1.403	679	1.070	104	1.371	744	1.094	227	2.774	1.423	2.164	331
112	Làglio . . . . .	221	106	218	15	237	134	220	52	458	240	438	67
113	Laino . . . . .	138	63	110	11	102	53	116	32	240	116	226	43
114	Lambrugo . . . . .	296	146	255	23	306	169	255	65	602	315	510	88
115	Lanzo d'Intelvi . . . . .	337	196	334	26	330	171	340	93	667	367	674	119
116	Lasnigo . . . . .	128	76	89	15	106	58	94	32	234	134	183	47

(a) Maschi in età da 16 anni in poi; femmine in età da 14 anni in poi. — (b) Compresi i separati legalmente. — (c) Compresi i divorziati.

Segue: TAV. 3 — Popolazione residente, per sesso e stato civile

N. d'or- dine	COMUNI	M A S C H I				F E M M I N E				T O T A L E			
		celibi		coniugati (b)	vedovi (c)	nubili		coniugate (b)	vedove (c)	celibi e nubili		coniugati (b)	vedovi (c)
		TOTALE	in età matrimo- niabile (a)			TOTALE	in età matrimo- niabile (a)			TOTALE	in età matrimo- niabile (a)		
117	Lecco . . . . .	10.263	5.397	9.078	664	11.094	7.068	9.093	2.262	21.357	12.465	18.171	2.926
118	Lenno . . . . .	343	202	296	24	380	262	299	83	723	464	595	107
119	Lèzzeno . . . . .	471	228	435	34	410	220	441	111	881	448	876	145
120	Lierna . . . . .	293	153	227	21	344	199	229	55	637	352	456	76
121	Lieto Colle . . . . .	598	349	486	41	544	336	500	123	1.142	685	986	164
122	Limido Comasco . . . . .	335	172	255	13	301	165	254	70	636	337	509	83
123	Lipomo . . . . .	177	99	152	10	167	110	152	37	344	209	304	47
124	Livo . . . . .	116	65	103	14	126	85	107	27	242	150	210	41
125	Locate Varesino . . . . .	544	243	490	27	474	223	504	103	1.018	466	994	130
126	Lomagna . . . . .	437	222	346	22	374	190	345	84	811	412	691	106
127	Lomazzo . . . . .	1.161	573	1.124	64	1.284	784	1.120	265	2.445	1.357	2.244	329
128	Longone al Segrino . . . . .	126	63	118	10	131	71	117	28	257	134	235	38
129	Luisago . . . . .	323	161	292	13	283	144	294	60	606	305	586	73
130	Lurago d'Erba . . . . .	678	311	543	41	700	401	551	115	1.378	712	1.094	156
131	Lurago Marinone . . . . .	294	139	226	14	271	136	229	57	565	275	455	71
132	Lurate Caccivio . . . . .	1.236	615	1.235	84	1.396	860	1.236	316	2.632	1.475	2.471	400
133	Magrèglio . . . . .	48	17	64	5	72	40	65	9	120	57	129	14
134	Malgrate . . . . .	508	242	405	23	505	293	402	85	1.013	535	807	108
135	Mandello del Lario . . . . .	1.716	878	1.345	115	1.780	1.039	1.349	305	3.496	1.917	2.694	420
136	Margno . . . . .	162	100	121	13	171	114	123	33	333	214	244	46
137	Mariano Comense . . . . .	2.644	1.290	2.177	161	2.589	1.416	2.173	467	5.233	2.706	4.350	628
138	Masliànico . . . . .	631	352	553	39	519	286	555	136	1.150	638	1.108	175
139	Menaggio . . . . .	739	404	638	57	877	573	642	208	1.616	977	1.280	265
140	Merate . . . . .	2.205	1.108	1.788	133	2.184	1.208	1.796	467	4.389	2.316	3.584	600
141	Merone . . . . .	471	238	374	22	443	245	377	71	914	483	751	93
142	Mezzegra . . . . .	281	147	237	20	226	128	236	54	507	275	473	74
143	Missàglia . . . . .	1.480	706	1.118	60	1.471	765	1.120	248	2.951	1.471	2.238	308
144	Mòggio . . . . .	96	55	51	3	85	44	51	14	181	99	102	17
145	Molteno . . . . .	557	261	363	27	592	339	359	80	1.149	603	722	107
146	Moltràsio . . . . .	484	263	472	31	450	255	473	129	934	518	945	160
147	Monguzzo . . . . .	287	153	210	20	237	116	213	43	524	269	423	63
148	Montano Lucino . . . . .	509	274	438	32	484	281	441	87	993	555	879	119
149	Montemezzo . . . . .	125	56	60	6	89	43	65	17	214	99	125	23
150	Monticello . . . . .	747	315	584	56	712	350	580	142	1.459	665	1.164	198
151	Montòrfano . . . . .	226	131	178	11	182	115	179	45	408	246	357	56
152	Morterone . . . . .	117	60	45	2	64	23	45	6	181	83	90	8
153	Musso . . . . .	277	120	197	15	230	139	195	26	507	259	392	41
154	Nesso . . . . .	420	203	391	29	385	203	388	90	805	406	779	119
155	Nibionno . . . . .	688	361	470	52	667	373	467	104	1.355	734	937	156
156	Novedrate . . . . .	313	129	278	16	295	148	277	44	608	277	555	60
157	Oggiono . . . . .	1.371	685	985	91	1.522	880	991	276	2.893	1.565	1.976	367
158	Olgiate Calco . . . . .	1.708	865	1.187	90	1.530	807	1.190	259	3.238	1.672	2.377	349
159	Olgiate Comasco . . . . .	1.346	722	1.155	79	1.554	991	1.162	327	2.900	1.713	2.317	406
160	Olginate . . . . .	1.000	507	809	50	1.013	596	813	166	2.013	1.103	1.622	216
161	Oliveto Lario . . . . .	319	165	240	28	298	173	246	65	617	338	486	93
162	Oltrona di San Mamette . . . . .	281	146	224	24	245	149	227	58	526	295	451	82
163	Orsenigo . . . . .	316	153	247	12	273	157	243	55	589	310	490	67
164	Osnago . . . . .	821	345	765	53	746	366	772	202	1.567	711	1.537	255
165	Ossùccio . . . . .	245	120	219	22	251	146	218	57	496	266	437	79
166	Paderno d'Adda . . . . .	427	210	462	26	431	228	465	86	858	438	927	112
167	Pagnona . . . . .	168	67	101	9	152	74	101	31	320	141	202	40
168	Parlasco . . . . .	63	32	36	5	58	25	36	7	121	57	72	12
169	Pasturo . . . . .	377	199	223	18	327	183	225	53	704	382	448	71
170	Pèglio . . . . .	77	36	64	3	79	39	64	18	156	75	128	21
171	Pèllicò Intelvi . . . . .	207	129	163	23	183	115	165	55	390	244	328	78
172	Pianello del Lario . . . . .	293	145	230	19	355	224	235	78	648	369	465	97
173	Pigra . . . . .	124	71	116	7	97	64	117	40	221	135	233	47
174	Plèsio . . . . .	201	125	169	17	203	135	169	50	404	260	338	67

(a) Maschi in età da 16 anni in poi; femmine in età da 14 anni in poi. — (b) Compresi i separati legalmente. — (c) Compresi i divorziati.

## Segue: TAV. 3 — Popolazione residente, per sesso e stato civile

N. d'or- dine	C O M U N I	M A S C H I				F E M M I N E				T O T A L E			
		celibi		coniugati (b)	vedovi (c)	nubili		coniugate (b)	vedove (c)	celibi e nubili		coniugati (b)	vedovi (c)
		TOTALE	in età matrimo- niabile (a)			TOTALE	in età matrimo- niabile (a)			TOTALE	in età matrimo- niabile (a)		
175	Pognana Lario . . . . .	231	130	205	16	222	129	204	54	453	259	409	70
176	Ponna . . . . .	135	55	104	13	101	56	111	25	236	111	215	38
177	Ponte Lambro . . . . .	563	265	520	37	561	320	518	121	1.124	585	1.038	158
178	Porlezza . . . . .	574	287	459	49	573	321	469	148	1.147	608	928	197
179	Premana . . . . .	472	182	225	20	510	268	227	60	982	450	452	80
180	Primaluna . . . . .	402	190	265	18	368	209	266	68	770	399	531	86
181	Prosèrpio . . . . .	126	79	97	16	130	67	97	27	256	146	194	43
182	Pusiano . . . . .	239	110	156	19	220	125	156	30	459	235	312	49
183	Rampònio Verna . . . . .	121	60	115	10	125	74	118	47	246	134	233	63
184	Rezzago . . . . .	119	70	73	13	84	46	72	16	203	116	145	29
185	Robbiate . . . . .	596	296	537	45	558	298	538	124	1.154	594	1.075	160
186	Ròdero . . . . .	202	114	161	8	217	132	161	54	419	266	322	62
187	Rògeno . . . . .	580	336	405	40	571	345	401	94	1.151	681	806	134
188	Ronago . . . . .	239	115	191	7	229	102	192	31	468	217	383	38
189	Rovellasca . . . . .	825	448	874	56	837	494	875	260	1.662	942	1.749	316
190	Rovello Porro . . . . .	859	435	765	47	767	418	765	220	1.626	853	1.530	267
191	Sala Comacina . . . . .	166	74	123	15	215	135	127	43	381	209	250	58
192	San Bartolomeo Val Cavargna . . . . .	353	188	217	37	379	237	225	62	732	425	442	90
193	San Fedele Intelvi . . . . .	335	182	248	22	297	184	250	54	632	366	498	76
194	San Fermo della Battaglia . . . . .	306	189	275	23	297	189	277	63	603	378	552	86
195	San Nazzaro Val Cavargna . . . . .	198	87	106	15	178	94	107	28	376	181	213	43
196	Santa Maria di Rovagnate . . . . .	1.217	633	745	57	1.130	602	743	144	2.347	1.235	1.488	201
197	Santa Maria Rezzònico . . . . .	679	427	506	57	562	362	507	150	1.241	789	1.013	216
198	Schignano . . . . .	373	244	260	20	313	176	265	105	686	420	525	125
199	Senna Comasco . . . . .	152	93	101	9	110	66	100	32	262	159	201	41
200	Sèprio . . . . .	1.062	489	1.062	65	1.100	505	1.062	230	2.162	994	2.124	295
201	Sirone . . . . .	399	216	228	25	407	243	228	79	806	459	456	104
202	Solbiate . . . . .	383	245	270	37	301	130	256	75	684	425	526	112
203	Sòrico . . . . .	408	191	223	17	397	200	229	70	805	391	452	87
204	Sormano . . . . .	161	95	152	17	159	95	157	38	320	190	309	55
205	Stazzona Germàsino . . . . .	301	176	187	9	283	169	192	35	581	336	379	44
206	Suèglio . . . . .	71	33	92	5	68	46	95	27	139	79	187	32
207	Taceno . . . . .	112	59	79	6	91	54	79	26	203	113	158	32
208	Tavernèrio . . . . .	568	303	539	37	543	315	536	111	1.111	618	1.075	148
209	Torno . . . . .	310	145	280	20	234	165	277	57	574	310	557	77
210	Tremènico . . . . .	117	57	103	10	86	43	103	35	203	100	206	45
211	Tremezzo . . . . .	405	203	353	32	417	229	350	98	822	432	703	130
212	Trezzone . . . . .	71	40	40	3	59	30	41	12	130	70	81	15
213	Turate . . . . .	1.342	681	1.150	131	1.175	586	1.108	252	2.517	1.267	2.258	383
214	Uggiate-Trévano . . . . .	633	369	482	49	583	334	479	118	1.216	703	961	167
215	Valbrona . . . . .	494	282	403	42	448	289	410	100	942	571	813	142
216	Valgrehentino . . . . .	636	323	402	37	587	346	398	91	1.223	669	800	128
217	Valmadrera . . . . .	1.663	861	1.152	103	1.689	955	1.158	267	3.352	1.816	2.310	370
218	Valmorea . . . . .	299	175	305	25	300	188	308	83	599	363	613	108
219	Val Rezzo . . . . .	102	63	52	9	74	47	55	10	176	110	107	19
220	Valsolda . . . . .	494	253	395	38	397	227	397	91	891	480	792	129
221	Varenna . . . . .	518	287	450	35	560	346	457	115	1.078	633	907	150
222	Vèleso . . . . .	151	92	133	12	150	80	136	27	301	172	269	39
223	Vendrogno . . . . .	251	144	125	18	225	157	126	41	476	301	251	59
224	Veniano . . . . .	255	110	162	13	259	137	161	39	514	247	323	52
225	Vercana . . . . .	217	107	112	15	213	134	116	36	430	241	228	51
226	Verdèrio Inferiore . . . . .	359	181	309	18	348	177	307	55	707	358	616	73
227	Verdèrio Superiore . . . . .	273	134	273	23	243	142	276	52	516	276	549	75
228	Vertemate con Minòprio . . . . .	452	243	309	34	447	259	400	87	899	502	799	121
229	Vestreno . . . . .	115	50	94	5	93	57	94	27	208	107	188	32
230	Villa Guàrdia . . . . .	882	481	820	58	959	623	830	201	1.841	1.104	1.650	259
231	Zèlbio . . . . .	111	65	89	7	72	38	92	12	183	103	181	19
	<b>Provincia . . . . .</b>	<b>143.100</b>	<b>73.702</b>	<b>118.414</b>	<b>9.476</b>	<b>142.836</b>	<b>83.789</b>	<b>118.883</b>	<b>29.795</b>	<b>285.936</b>	<b>157.491</b>	<b>237.297</b>	<b>39.271</b>

(a) Maschi in età da 16 anni in poi; femmine in età da 14 anni in poi. — (b) Compresi i separati legalmente. — (c) Compresi i divorziati.

TAV. 4 — Popolazione residente,

N. d'or- dine	C O M U N I	M A S C H I											
		fino a 6 anni	da 6 a 10	da 10 a 14	da 14 a 18	da 18 a 21	da 21 a 25	da 25 a 35	da 35 a 45	da 45 a 55	da 55 a 60	da 60 a 65	da 65 in poi
1	Abbadia Lariana . . . . .	106	50	58	49	38	58	115	140	106	42	23	83
2	Airuno . . . . .	87	32	47	42	38	44	95	104	98	29	27	45
3	Albavilla . . . . .	186	64	106	84	87	110	261	245	206	72	93	122
4	Albese con Cassano . . . . .	151	74	61	66	60	90	173	218	169	56	65	96
5	Albiolo . . . . .	54	34	34	43	30	38	80	94	93	39	25	59
6	Alsèrio . . . . .	37	26	16	22	9	18	39	56	42	13	11	26
7	Alzate Brianza . . . . .	110	74	55	80	56	70	158	167	134	45	36	101
8	Annone di Brianza . . . . .	89	48	51	46	29	42	80	88	81	20	18	33
9	Anzano del Parco . . . . .	46	37	46	39	25	49	79	88	74	25	17	30
10	Appiano Gentile . . . . .	195	76	139	117	97	130	260	307	230	92	84	201
11	Argegno . . . . .	31	21	20	22	18	35	49	61	58	22	15	38
12	Aròsio . . . . .	122	63	102	82	71	79	145	165	131	45	30	50
13	Asso . . . . .	135	59	77	61	66	64	178	191	161	53	50	104
14	Ballàbio . . . . .	54	34	37	32	16	31	56	91	73	13	15	45
15	Barni . . . . .	20	12	14	9	17	14	34	32	24	7	9	22
16	Barzago . . . . .	105	63	62	63	41	66	111	142	113	34	37	87
17	Barzanò . . . . .	368	178	219	195	157	223	404	454	355	132	110	212
18	Barzio . . . . .	80	35	24	33	27	36	71	86	58	24	22	53
19	Bellàgio . . . . .	155	115	125	104	83	104	243	245	253	79	94	217
20	Bellano . . . . .	219	132	151	151	102	109	270	267	235	83	73	177
21	Bene Lario . . . . .	26	17	12	7	4	8	14	23	23	10	6	17
22	Beregazzo con Figliaro . . . . .	58	32	41	38	31	34	88	88	87	27	23	50
23	Binago . . . . .	111	59	74	62	44	78	151	185	129	42	44	87
24	Bizzarone . . . . .	34	11	14	11	14	33	52	55	32	12	17	39
25	Blessagno . . . . .	20	2	11	11	7	11	14	32	16	7	5	20
26	Blèvio . . . . .	74	43	49	42	32	61	112	122	94	45	31	65
27	Bosisio Parini . . . . .	120	72	78	68	56	82	157	146	136	43	43	77
28	Bregnano . . . . .	116	56	90	84	43	92	152	198	179	52	45	116
29	Brenna . . . . .	81	29	38	32	18	34	96	93	61	19	27	49
30	Brienno . . . . .	17	8	12	23	9	13	17	42	33	6	11	28
31	Brivio . . . . .	181	102	109	102	72	80	198	235	171	54	57	111
32	Brunate . . . . .	103	59	48	51	32	47	125	140	143	36	29	74
33	Bulciago . . . . .	88	43	58	63	49	59	118	140	120	33	26	65
34	Bulgarograsso . . . . .	64	41	40	46	36	40	80	101	92	41	39	64
35	Cabiate . . . . .	249	143	166	152	102	166	267	333	254	79	76	121
36	Cadorago . . . . .	149	83	138	99	91	91	211	317	213	73	82	150
37	Càglio . . . . .	28	11	15	6	7	7	29	47	22	9	13	29
38	Cagno . . . . .	37	29	27	40	25	28	75	83	80	33	34	54
39	Campione d'Itàlia . . . . .	34	32	28	36	10	21	62	116	73	14	15	50
40	Cantù . . . . .	1.008	528	729	637	528	699	1.417	1.690	1.432	471	436	783
41	Canzo . . . . .	128	69	92	93	60	76	178	203	170	72	57	110
42	Capiago Intimiano . . . . .	133	62	72	72	51	71	170	215	141	56	46	86
43	Carate Ürio . . . . .	59	25	22	32	17	37	88	99	83	24	34	58
44	Carimate . . . . .	90	55	72	67	46	61	135	161	117	47	45	69
45	Carlazzo . . . . .	99	58	53	57	42	66	133	121	106	36	44	80
46	Carugo . . . . .	162	83	109	108	83	112	152	222	179	54	36	72
47	Casargo . . . . .	38	24	25	40	25	50	73	62	59	31	14	41
48	Casasco d'Intelvi . . . . .	18	13	12	14	9	13	43	37	34	12	9	38
49	Casatenovo . . . . .	360	159	238	215	164	218	405	426	317	119	93	178
50	Caslino d'Erba . . . . .	53	51	53	40	25	38	94	110	89	31	26	65
51	Casnate con Bernate . . . . .	74	34	57	47	42	52	124	119	132	47	28	63
52	Cassago Brianza . . . . .	126	51	63	65	55	63	155	168	112	32	43	80
53	Cassina Rizzardi . . . . .	65	37	36	34	32	38	69	84	78	17	18	37
54	Cassina Valsässina . . . . .	17	19	13	11	9	16	27	27	23	4	10	23
55	Castello di Brianza . . . . .	95	46	59	63	37	55	130	98	69	33	21	50
56	Castelmarte . . . . .	22	17	18	15	10	23	45	49	38	15	10	22
57	Castelnuovo Bozzente . . . . .	22	14	17	21	19	25	30	38	42	17	11	25
58	Castiglione d'Intelvi . . . . .	18	13	10	19	10	16	30	39	28	11	8	35

## per sesso e classi di età

TOTALE	F E M M I N E													TOTALE	TOTALE POPOLAZIONE RESIDENTE	N. d'or- dine
	fino a 6 anni	da 6 a 10	da 10 a 14	da 14 a 18	da 18 a 21	da 21 a 25	da 25 a 35	da 35 a 45	da 45 a 55	da 55 a 60	da 60 a 65	da 65 in poi				
868	95	51	63	42	37	51	131	148	115	44	29	93	899	1.767	1	
688	78	44	43	52	34	55	104	113	82	31	34	52	722	1.410	2	
1.636	196	96	97	122	76	109	279	255	221	114	90	173	1.828	3.464	3	
1.279	128	75	66	81	55	86	207	211	169	79	93	123	1.373	2.652	4	
623	58	31	47	47	27	64	87	113	103	51	38	76	742	1.365	5	
315	36	25	23	12	8	16	39	62	38	13	17	34	323	638	6	
1.086	128	58	82	62	64	77	159	176	138	56	56	81	1.137	2.223	7	
625	76	53	52	54	41	54	90	81	82	28	16	52	679	1.304	8	
555	65	31	34	34	28	43	64	87	62	24	25	37	534	1.089	9	
1.928	181	89	141	118	92	147	291	299	303	127	97	205	2.090	4.018	10	
390	37	17	27	22	17	21	49	66	58	26	28	46	414	804	11	
1.085	92	83	105	96	66	92	137	165	140	39	40	55	1.110	2.195	12	
1.199	107	56	60	74	60	83	204	205	177	89	75	144	1.334	2.533	13	
497	47	24	32	25	26	24	66	83	58	21	23	49	478	975	14	
214	17	17	15	15	5	14	42	34	23	13	10	19	224	438	15	
924	113	46	58	69	51	65	128	131	107	47	48	66	929	1.853	16	
3.007	292	183	215	196	141	204	432	457	377	156	140	262	3.055	6.062	17	
549	59	43	21	33	29	33	87	78	72	30	30	82	597	1.146	18	
1.817	141	91	111	118	75	111	205	280	276	104	108	280	1.895	3.712	19	
1.969	189	149	143	139	107	123	310	324	308	125	111	280	2.308	4.277	20	
167	17	10	5	8	6	6	16	32	17	5	9	30	161	328	21	
597	71	34	38	36	32	42	88	105	89	34	30	63	662	1.259	22	
1.066	132	56	73	66	59	83	157	216	174	71	57	143	1.287	2.353	23	
324	36	17	15	12	14	19	57	54	45	21	26	48	364	688	24	
156	13	14	10	5	9	18	29	20	11	10	10	24	172	328	25	
770	62	27	40	46	38	68	106	133	121	48	46	76	811	1.581	26	
1.078	130	66	81	68	67	80	162	154	138	65	52	92	1.155	2.233	27	
1.223	98	55	83	94	84	75	175	213	209	64	56	142	1.348	2.571	28	
577	60	37	30	43	35	34	86	91	57	23	33	38	567	1.144	29	
219	19	14	13	12	8	6	22	46	37	13	16	37	243	462	30	
1.472	176	82	110	103	77	86	210	254	184	66	80	142	1.570	3.042	31	
887	91	52	48	56	46	55	181	139	145	57	34	70	974	1.861	32	
862	111	48	78	54	52	59	126	138	118	35	32	60	911	1.773	33	
684	80	28	53	49	35	51	98	116	111	50	36	64	771	1.455	34	
2.108	221	113	135	139	129	143	305	331	270	87	80	130	2.083	4.191	35	
1.697	151	89	113	103	79	93	275	331	262	107	88	187	1.878	3.575	36	
223	17	14	13	5	6	11	43	35	27	17	18	33	239	462	37	
545	54	24	26	26	27	38	74	97	88	35	37	76	602	1.147	38	
491	41	28	25	33	21	30	74	116	69	15	30	49	531	1.022	39	
10.358	975	494	651	615	532	724	1.540	1.833	1.553	576	533	902	10.928	21.286	40	
1.308	133	70	81	76	56	92	199	253	203	93	94	179	1.529	2.837	41	
1.175	118	62	72	63	64	78	168	208	149	69	59	82	1.192	2.367	42	
578	56	37	33	38	23	46	92	86	93	42	30	89	665	1.243	43	
965	95	50	55	59	39	68	126	151	124	57	46	65	935	1.900	44	
895	93	55	71	69	39	70	129	120	122	49	51	104	972	1.867	45	
1.372	179	85	101	96	79	116	185	204	162	56	51	67	1.381	2.753	46	
482	42	26	20	47	31	35	65	55	77	27	32	52	509	991	47	
252	28	16	19	14	14	12	24	41	40	16	24	43	291	543	48	
2.892	360	179	232	239	188	236	487	429	329	128	113	192	3.112	6.004	49	
675	69	38	47	33	26	52	105	118	88	36	24	91	727	1.402	50	
819	88	35	60	59	36	60	114	146	116	39	37	76	866	1.685	51	
1.013	143	59	55	68	34	72	172	151	111	62	44	82	1.053	2.066	52	
545	38	23	34	33	20	36	67	86	80	27	18	38	500	1.045	53	
199	18	15	15	14	10	13	25	27	23	10	6	12	188	387	54	
756	86	42	51	39	35	43	114	91	69	32	23	43	668	1.424	55	
284	30	12	22	14	20	15	35	48	42	13	15	27	293	577	56	
281	28	13	14	20	11	20	36	42	44	14	16	22	280	561	57	
237	25	11	20	14	13	13	25	40	43	15	24	46	289	526	58	

Segue: Tav. 4 — Popolazione residente,

N. d'or- dine	C O M U N I	M A S C H I											
		fino a 6 anni	da 6 a 10	da 10 a 14	da 14 a 18	da 18 a 21	da 21 a 25	da 25 a 35	da 35 a 45	da 45 a 55	da 55 a 60	da 60 a 65	da 65 in poi
59	Cavargna . . . . .	39	11	25	25	15	36	60	46	36	11	8	18
60	Cerano d'Intelvi . . . . .	16	8	20	14	7	30	35	35	32	3	5	26
61	Ceremate . . . . .	185	115	154	114	104	147	287	379	289	103	60	196
62	Cernobbio . . . . .	308	164	168	164	145	180	469	511	436	174	145	262
63	Cernusco Montevècchia . . . . .	220	136	138	157	115	143	248	280	261	57	67	122
64	Cesello Brianza . . . . .	141	72	85	73	59	79	132	157	126	37	34	71
65	Cirimido . . . . .	75	50	70	42	38	47	96	125	74	36	21	58
66	Civate . . . . .	123	69	83	74	60	83	174	196	157	48	66	91
67	Civenna . . . . .	23	16	25	13	11	22	42	46	37	14	11	28
68	Claino con Osteno . . . . .	43	26	23	18	13	24	45	52	29	22	21	44
69	Còlico . . . . .	238	135	171	149	109	149	326	338	245	104	86	184
70	Colle di Brianza . . . . .	97	48	55	52	42	51	102	108	67	39	28	56
71	Colonno . . . . .	47	13	23	31	17	30	66	78	45	23	15	37
72	Como . . . . .	2.526	1.644	2.000	1.811	1.367	1.955	4.467	5.561	4.937	1.870	1.547	2.919
73	Consiglio di Rumo . . . . .	52	33	47	42	25	40	74	77	59	20	23	60
74	Còrrido . . . . .	31	15	16	16	12	19	49	43	35	12	13	33
75	Cortenova . . . . .	51	28	36	37	26	33	58	84	63	12	23	47
76	Costa Masnaga . . . . .	164	76	106	104	82	159	219	202	216	86	47	125
77	Cremeno . . . . .	36	19	13	22	18	17	39	55	34	14	14	35
78	Crèmia . . . . .	51	29	35	24	20	35	67	65	61	15	13	33
79	Cucciago . . . . .	79	36	47	54	30	46	98	119	85	31	42	73
80	Cusino . . . . .	14	9	7	9	7	15	20	22	11	7	7	15
81	Dèrvio . . . . .	99	51	70	55	49	72	143	171	128	50	42	91
82	Dizzasco . . . . .	22	10	9	13	7	8	16	39	31	11	11	30
83	Dolzago . . . . .	62	35	34	42	40	44	62	72	86	26	18	41
84	Domaso . . . . .	56	27	38	36	26	43	80	72	59	27	29	61
85	Dongo . . . . .	144	87	110	85	86	110	194	199	165	62	44	93
86	Dòrio . . . . .	14	18	21	16	7	16	22	37	34	9	12	25
87	Dosso del Liro . . . . .	24	12	18	23	11	29	31	43	42	9	17	26
88	Ello . . . . .	42	17	30	20	20	18	34	61	39	12	11	29
89	Erba . . . . .	545	302	380	277	209	321	745	848	710	256	236	427
90	Èsino Lario . . . . .	39	28	30	17	21	20	58	61	42	22	19	46
91	Eupilio . . . . .	100	32	50	29	29	53	102	110	80	28	31	66
92	Faggeto Lario . . . . .	51	30	32	45	15	45	75	98	69	30	30	59
93	Falòppio . . . . .	95	58	64	57	47	62	122	140	108	31	37	62
94	Fenegrò . . . . .	102	46	60	52	49	53	119	160	123	41	40	49
95	Figino Serenza . . . . .	137	72	112	91	75	85	175	184	130	64	38	76
96	Fino Mornasco . . . . .	204	112	123	113	76	119	272	325	285	86	66	162
97	Galbiate . . . . .	294	152	195	156	139	177	345	347	302	121	86	174
98	Garbagnate Monastero . . . . .	75	44	76	60	49	55	99	87	85	29	26	51
99	Garlate . . . . .	109	71	88	71	59	63	153	170	138	43	43	57
100	Garzeno . . . . .	170	72	101	98	61	101	121	131	104	43	26	58
101	Gera Lario . . . . .	53	24	33	30	18	27	48	58	51	13	14	25
102	Girònico . . . . .	65	34	32	40	32	46	96	106	89	25	23	47
103	Grandate . . . . .	83	34	43	42	28	47	99	146	111	26	30	60
104	Gràndola ed Uniti . . . . .	56	34	37	31	33	31	66	96	75	24	31	68
105	Gravedona . . . . .	141	81	71	66	54	90	152	196	170	43	33	145
106	Griante . . . . .	22	31	30	28	20	31	37	67	62	18	22	38
107	Guanzate . . . . .	137	71	77	78	50	84	137	172	106	56	43	103
108	Imbersago . . . . .	57	52	36	35	34	39	97	110	102	29	31	62
109	Intròbio . . . . .	58	38	42	38	14	28	61	61	69	22	24	40
110	Introzzo . . . . .	12	6	13	10	7	4	11	25	14	5	8	19
111	Inverigo . . . . .	307	157	176	161	120	180	377	447	279	95	91	187
112	Làglio . . . . .	40	33	28	23	20	30	55	80	58	21	16	50
113	Laino . . . . .	25	19	16	29	13	18	26	36	36	6	8	27
114	Lambrugo . . . . .	61	36	29	42	28	41	85	85	66	23	22	56
115	Lanzo d'Intelvi . . . . .	56	33	34	42	25	69	95	101	100	30	38	74
116	Lasnigo . . . . .	23	13	10	15	15	15	30	34	29	15	6	27

per sesso e classi di età

TOTALE	F E M M I N E													TOTALE POPOLAZIONE RESIDENTE	N. d'or- dine
	fino a 6 anni	da 6 a 10	da 10 a 14	da 14 a 18	da 18 a 21	da 21 a 25	da 25 a 35	da 35 a 45	da 45 a 55	da 55 a 60	da 60 a 65	da 65 in poi	TOTALE		
330	49	30	27	21	26	29	47	32	42	8	11	24	346	676	59
231	30	13	7	15	7	12	30	35	40	10	14	31	244	475	60
2.133	168	109	152	162	110	125	329	365	297	113	72	227	2.229	4.362	61
3.126	272	157	174	173	121	235	510	545	525	213	209	412	3.546	6.672	62
1.944	227	130	167	141	116	154	276	303	267	86	69	158	2.094	4.038	63
1.066	125	71	76	80	53	65	128	135	127	32	33	83	1.008	2.074	64
732	61	29	53	39	40	49	121	119	75	34	24	58	707	1.439	65
1.224	142	80	69	101	78	83	187	175	149	62	70	116	1.312	2.536	66
288	23	12	19	14	10	13	38	44	34	21	19	30	277	565	67
360	36	25	24	26	20	22	51	45	52	16	32	53	402	762	68
2.234	215	137	148	113	99	142	324	305	295	109	95	242	2.224	4.458	69
745	85	49	53	42	32	50	105	77	70	37	43	72	715	1.460	70
425	53	24	31	19	22	39	71	68	61	21	18	47	474	899	71
32.604	2.366	1.513	1.844	1.983	1.612	2.176	5.031	6.584	5.903	2.355	2.233	4.243	37.843	70.447	72
552	52	32	38	40	45	39	69	81	69	26	18	64	573	1.125	73
294	38	14	18	16	12	15	37	29	40	15	20	33	287	581	74
498	48	36	39	38	31	37	62	74	69	30	33	67	564	1.062	75
1.586	141	85	123	107	90	120	215	240	228	79	62	123	1.613	3.199	76
316	36	27	24	15	18	18	48	44	34	22	15	38	339	655	77
448	42	31	31	19	15	31	53	74	45	21	23	49	434	882	78
740	71	31	42	40	41	43	115	117	101	32	42	70	745	1.485	79
143	18	9	13	5	2	9	27	20	19	8	7	20	157	300	80
1.021	108	47	80	67	51	74	163	160	152	69	59	117	1.147	2.168	81
207	19	12	8	13	10	8	20	45	29	14	8	35	221	428	82
562	56	32	41	44	34	42	70	73	79	27	25	48	571	1.133	83
554	85	53	61	50	30	27	85	94	84	32	44	77	1.222	1.276	84
1.379	133	74	92	101	87	95	201	204	175	63	52	139	1.416	2.795	85
231	24	19	12	18	13	16	31	35	35	24	9	24	260	491	86
285	21	15	17	11	16	15	32	39	43	26	24	35	294	579	87
333	38	37	30	14	18	22	50	63	36	16	22	63	409	742	88
5.256	513	304	347	309	223	316	839	943	747	324	276	574	5.715	10.971	89
403	51	29	40	25	19	30	56	60	60	30	26	52	478	881	90
710	84	39	28	39	32	44	134	95	82	30	29	76	712	1.422	91
579	46	27	37	25	33	35	71	87	87	30	24	75	577	1.156	92
883	103	35	63	57	49	57	122	137	113	47	36	65	884	1.767	93
894	92	45	61	57	38	56	143	186	127	58	42	75	980	1.874	94
1.239	144	52	99	80	51	76	166	177	150	71	42	69	1.177	2.416	95
1.943	182	97	118	124	97	145	305	368	285	119	98	194	2.132	4.075	96
2.488	288	166	186	169	140	188	386	349	323	142	103	197	2.637	5.125	97
736	82	35	45	49	41	57	93	99	89	35	27	59	711	1.447	98
1.065	104	54	65	66	56	79	165	162	137	51	40	80	1.059	2.124	99
1.086	183	74	92	88	63	81	146	119	80	45	31	71	1.073	2.159	100
394	46	25	31	21	18	17	58	55	46	16	12	34	379	773	101
635	69	39	42	45	32	46	92	101	77	32	23	54	652	1.287	102
749	76	41	47	48	40	42	106	144	95	38	40	72	789	1.538	103
582	41	17	40	31	26	36	73	97	85	45	35	95	621	1.203	104
1.242	132	65	66	83	71	83	189	208	179	65	77	171	1.389	2.631	105
406	36	26	26	32	10	18	49	72	77	25	29	61	470	876	106
1.114	128	51	82	74	58	103	151	177	144	66	57	118	1.209	2.323	107
634	73	39	43	45	33	38	89	122	90	35	35	61	703	1.387	108
495	50	32	43	33	33	31	61	77	65	32	25	48	530	1.025	109
134	10	12	7	9	8	4	14	20	18	12	3	21	138	272	110
2.577	309	157	161	124	127	194	414	446	297	128	119	216	2.692	5.269	111
454	39	34	30	26	21	28	70	86	62	33	26	54	509	963	112
259	20	12	17	9	9	19	30	41	38	11	12	32	250	509	113
574	70	28	39	41	26	43	109	73	82	32	24	59	626	1.200	114
697	72	39	48	51	28	40	99	111	103	45	30	97	763	1.460	115
232	23	9	16	10	9	12	37	41	20	12	16	27	232	464	116



Segue: TAV. 4 — Popolazione residente.

N. d'or- dine	C O M U N I	M A S C H I											
		fino a 6 anni	da 6 a 10	da 10 a 14	da 14 a 18	da 18 a 21	da 21 a 25	da 25 a 35	da 35 a 45	da 45 a 55	da 55 a 60	da 60 a 65	da 65 in poi
117	Lecco . . . . .	1.796	1.213	1.293	1.166	928	1.382	2.711	3.078	2.889	1.044	921	1.584
118	Lenno . . . . .	58	30	39	39	26	44	87	105	93	36	38	68
119	Lèzzeno . . . . .	109	57	54	56	41	61	132	153	114	35	37	91
120	Lierna . . . . .	68	26	30	35	21	38	81	84	67	21	23	47
121	Lieto Colle . . . . .	91	49	72	69	47	95	152	197	137	60	40	116
122	Limido Comasco . . . . .	66	28	47	53	43	52	83	87	68	22	19	35
123	Lipomo . . . . .	38	13	17	16	17	20	62	41	48	27	13	27
124	Livo . . . . .	24	6	16	8	17	13	40	33	21	17	10	28
125	Locate Varesino . . . . .	118	69	78	68	55	72	163	175	129	37	33	64
126	Lomagna . . . . .	88	51	52	52	44	65	132	111	98	30	26	56
127	Lomazzo . . . . .	254	121	159	120	110	152	294	433	292	107	109	198
128	Longone al Segrino . . . . .	29	10	16	15	9	17	40	42	35	8	11	22
129	Luisago . . . . .	51	43	45	45	28	30	97	101	83	28	28	40
130	Lurago d'Erba . . . . .	156	79	89	80	60	90	159	208	159	50	42	90
131	Lurago Marinone . . . . .	54	32	48	44	28	29	76	96	55	17	23	32
132	Lurate Caccivio . . . . .	250	134	165	142	120	144	355	400	329	141	115	260
133	Magrègio . . . . .	11	11	7	3	5	2	11	18	24	6	4	15
134	Malgrate . . . . .	109	74	57	56	52	58	135	155	111	45	26	58
135	Mandello del Lario . . . . .	300	202	233	214	143	199	461	489	409	143	110	273
136	Margno . . . . .	30	10	15	12	13	18	40	51	41	6	11	49
137	Mariano Comense . . . . .	512	290	388	332	266	351	653	803	657	195	177	358
138	Maslianico . . . . .	116	54	76	67	58	99	200	193	160	54	57	89
139	Menaggio . . . . .	127	89	78	81	53	99	176	253	199	54	71	154
140	Merate . . . . .	441	248	281	272	210	309	555	669	518	190	151	282
141	Merone . . . . .	95	45	62	62	38	59	112	113	122	48	44	67
142	Mezzegra . . . . .	50	35	32	34	30	43	75	82	69	20	26	42
143	Missaglia . . . . .	324	150	205	198	128	189	379	399	287	104	107	188
144	Mòggio . . . . .	9	16	12	8	12	10	23	20	10	6	6	18
145	Molteno . . . . .	105	62	82	74	58	69	120	119	119	57	35	47
146	Moltràsio . . . . .	87	53	52	61	40	76	168	133	128	58	53	78
147	Monguzzo . . . . .	59	27	31	36	27	37	65	93	56	23	21	42
148	Montano Lucino . . . . .	95	56	58	52	47	63	156	160	113	45	46	88
149	Montemezzo . . . . .	21	18	19	17	9	16	17	37	14	3	9	11
150	Monticello . . . . .	179	90	112	91	63	82	181	210	169	48	48	114
151	Montòrfano . . . . .	33	19	25	30	20	33	66	67	51	30	15	26
152	Morterone . . . . .	27	16	11	13	7	14	26	20	14	6	3	7
153	Musso . . . . .	71	32	38	32	22	41	77	44	63	14	21	34
154	Nesso . . . . .	77	58	53	49	45	42	125	135	110	35	34	77
155	Nibionno . . . . .	126	72	84	95	75	92	164	189	137	50	38	88
156	Novedrate . . . . .	82	41	47	31	33	41	87	90	70	29	24	32
157	Oggiono . . . . .	254	170	180	163	121	142	363	391	294	99	88	182
158	Olgiate Calco . . . . .	343	188	218	223	153	227	413	411	375	126	126	182
159	Olgiate Comasco . . . . .	261	123	164	147	106	162	352	448	361	123	111	222
160	Olginate . . . . .	180	119	137	116	92	138	253	301	245	74	84	120
161	Oliveto Lario . . . . .	54	32	49	36	28	35	61	95	88	24	33	52
162	Oltrona di San Mamette . . . . .	64	23	28	37	22	38	78	90	60	17	22	50
163	Orsenigo . . . . .	61	42	39	42	33	40	76	92	74	18	22	36
164	Osnago . . . . .	199	96	122	113	69	99	214	270	230	60	57	110
165	Ossùccio . . . . .	47	29	34	28	13	27	57	85	70	22	18	56
166	Paderno d'Adda . . . . .	96	39	63	47	40	56	129	166	111	48	51	69
167	Pagnona . . . . .	46	19	28	19	9	14	29	40	32	7	7	28
168	Parlasco . . . . .	12	8	8	7	4	4	10	20	14	4	2	11
169	Pasturo . . . . .	60	41	56	39	33	39	75	93	77	19	24	62
170	Pèglio . . . . .	14	13	9	11	5	10	17	33	8	7	5	12
171	Pèllo Intelvi . . . . .	35	16	15	25	19	35	52	62	54	7	19	54
172	Pianello del Lario . . . . .	68	29	33	35	25	29	83	90	68	15	19	48
173	Pigra . . . . .	15	15	16	17	9	20	33	40	31	16	14	21
174	Plè시오 . . . . .	25	22	17	22	15	26	56	64	40	13	26	61

per sesso e classi di età

TOTALE	F E M M I N E												TOTALE	TOTALE POPOLAZIONE RESIDENTE	N. d'or- dine
	fino a 6 anni	da 6 a 10	da 10 a 14	da 14 a 18	da 18 a 21	da 21 a 25	da 25 a 35	da 35 a 45	da 45 a 55	da 55 a 60	da 60 a 65	da 65 in poi			
20.005	1.715	1.083	1.228	1.280	1.059	1.510	3.178	3.602	3.316	1.303	1.157	2.018	22.449	42.454	117
663	58	30	30	46	37	37	90	111	107	46	63	107	762	1.425	118
940	87	43	60	45	40	57	144	175	113	43	49	106	962	1.902	119
541	68	36	41	36	33	28	100	89	77	34	23	63	628	1.169	120
1.125	85	51	72	47	57	81	181	185	160	60	59	129	1.167	2.292	121
603	53	30	53	44	39	50	91	84	79	34	24	44	625	1.228	122
339	26	12	19	30	17	31	54	41	56	22	18	30	356	695	123
233	21	10	10	15	13	13	35	31	45	18	21	28	260	493	124
1.061	116	62	73	62	56	79	169	157	144	46	52	65	1.081	2.142	125
805	95	32	57	60	47	54	119	117	93	35	36	58	803	1.608	126
2.349	231	125	144	189	140	164	385	472	317	141	128	233	2.669	5.018	127
254	26	16	18	9	9	18	41	42	37	22	8	30	276	530	128
628	68	27	44	45	30	44	89	92	93	33	29	43	637	1.265	129
1.262	112	83	104	98	69	81	209	220	163	62	56	109	1.366	2.628	130
534	72	32	31	28	29	34	89	83	69	29	20	41	557	1.091	131
2.555	249	116	171	147	128	197	405	457	392	186	171	329	2.948	5.503	132
117	10	13	9	4	5	9	19	21	24	9	8	15	146	263	133
936	78	59	75	69	45	59	148	160	131	47	35	86	992	1.923	134
3.176	326	183	232	196	143	214	472	536	452	201	139	340	3.434	6.610	135
296	26	19	12	17	15	17	38	46	41	21	19	56	327	623	136
4.982	535	277	361	333	240	353	722	819	680	236	252	421	5.229	10.211	137
1.223	115	51	67	68	56	63	185	197	176	73	60	99	1.210	2.433	138
1.434	105	109	90	83	68	102	212	281	239	102	83	253	1.727	3.161	139
4.126	434	251	291	273	254	287	662	641	570	225	186	373	4.447	8.573	140
867	78	52	68	55	48	52	103	153	115	60	45	62	891	1.758	141
538	50	24	24	23	24	32	66	73	76	32	33	59	516	1.054	142
2.653	333	145	228	166	151	218	433	387	306	129	132	211	2.839	5.497	143
150	21	11	9	13	5	11	18	15	13	7	8	19	150	300	144
947	102	65	86	70	68	86	125	127	142	39	55	66	1.031	1.978	145
937	111	48	36	49	42	72	164	153	132	64	61	120	1.052	2.039	146
517	56	29	36	24	18	23	75	77	67	24	25	39	493	1.010	147
979	95	46	62	59	48	76	149	165	120	61	39	92	1.012	1.991	148
191	19	10	17	12	6	10	23	27	21	4	6	16	171	362	149
1.387	163	86	113	94	60	97	205	217	151	72	44	132	1.434	2.821	150
415	33	15	19	21	26	30	54	72	62	23	17	34	406	821	151
164	17	14	10	6	9	5	18	9	12	6	2	7	115	279	152
489	56	20	15	25	21	34	73	63	62	18	23	41	451	940	153
840	83	56	43	48	40	59	110	128	111	45	41	99	863	1.703	154
1.210	125	80	89	68	73	104	169	182	153	59	50	86	1.238	2.448	155
607	65	47	35	32	30	44	88	98	80	37	24	36	616	1.223	156
2.447	285	167	190	151	129	171	451	390	331	156	125	243	2.789	5.236	157
2.985	324	177	222	201	161	201	455	432	336	139	131	200	2.979	5.964	158
2.580	279	122	162	167	139	173	385	516	470	163	173	294	3.043	5.623	159
1.859	170	104	143	130	95	121	288	318	258	88	97	180	1.992	3.851	160
587	46	40	39	36	25	37	68	87	89	37	35	70	609	1.196	161
529	58	18	20	21	35	28	82	87	74	26	26	55	530	1.059	162
575	55	24	37	34	20	35	78	97	75	32	32	52	571	1.146	163
1.639	173	101	106	102	84	111	251	286	222	80	86	118	1.720	3.359	164
486	49	21	35	27	21	38	67	74	75	32	24	63	526	1.012	165
915	105	47	51	54	40	66	163	152	122	55	63	64	982	1.897	166
278	31	21	26	13	10	10	37	41	30	16	14	35	284	562	167
104	14	9	10	4	7	6	11	12	11	3	5	9	101	205	168
618	65	39	40	34	34	36	84	105	56	30	24	58	605	1.223	169
144	17	9	14	11	10	8	16	20	16	11	9	20	161	305	170
393	31	22	15	22	17	28	50	52	61	27	30	48	403	796	171
542	65	25	41	31	30	32	92	94	90	36	28	104	668	1.210	172
247	14	7	12	14	10	14	29	41	39	18	21	35	254	501	173
387	27	20	21	16	18	27	51	63	50	24	30	75	422	809	174

Segue: TAV. 4 — Popolazione residente,

N. d'ordine	COMUNI	M A S C H I											
		fino a 6 anni	da 6 a 10	da 10 a 14	da 14 a 18	da 18 a 21	da 21 a 25	da 25 a 35	da 35 a 45	da 45 a 55	da 55 a 60	da 60 a 65	da 65 in poi
175	Pognana Lario . . . . .	37	28	21	28	23	41	64	69	56	25	20	40
176	Ponna . . . . .	37	15	19	21	12	15	29	31	24	13	10	26
177	Ponte Lambro . . . . .	112	58	95	62	51	63	162	177	161	52	41	86
178	Porlezza . . . . .	119	71	67	58	44	71	159	169	124	41	36	123
179	Premana . . . . .	98	70	84	69	44	56	87	66	64	33	18	28
180	Primaluna . . . . .	80	55	49	46	28	51	86	92	86	34	19	59
181	Prosèpio . . . . .	20	10	14	13	12	12	38	35	34	10	12	29
182	Pusiano . . . . .	55	25	31	32	21	25	66	67	44	11	10	27
183	Rampònio Verna . . . . .	14	16	22	18	12	18	19	36	40	12	13	32
184	Rezzago . . . . .	18	18	8	9	11	17	32	29	25	11	3	24
185	Robbiate . . . . .	131	64	72	75	60	80	151	187	162	61	43	92
186	Ròdero . . . . .	48	16	20	20	16	25	56	59	50	14	19	28
187	Rògeno . . . . .	93	57	66	59	54	72	147	156	127	45	51	98
188	Ronago . . . . .	57	19	32	34	17	35	52	75	47	15	15	39
189	Rovellasca . . . . .	138	84	105	104	81	109	242	313	265	109	76	129
190	Rovello Porro . . . . .	172	90	112	97	101	119	253	281	212	72	63	99
191	Sala Comacina . . . . .	30	28	25	18	13	21	28	54	33	7	14	33
192	San Bartolomeo Val Cavargna . . . . .	66	29	45	52	35	37	115	81	55	29	16	47
193	San Fedele Intelvi . . . . .	56	37	34	45	27	52	76	93	81	29	22	53
194	San Fermo della Battaglia . . . . .	46	31	28	30	29	45	114	94	67	33	36	51
195	San Nazzaro Val Cavargna . . . . .	50	20	25	24	18	30	45	32	32	14	5	24
196	Santa Maria di Rovagnate . . . . .	219	148	140	151	117	144	307	259	243	86	94	111
197	Santa Maria Rezzònico . . . . .	92	65	55	82	64	86	177	192	148	67	61	153
198	Schignano . . . . .	52	36	27	40	25	46	122	125	65	29	27	59
199	Senna Comasco . . . . .	25	7	17	19	17	29	40	36	29	12	12	19
200	Sèprio . . . . .	223	126	153	139	85	138	321	389	271	93	91	160
201	Sirone . . . . .	68	31	62	45	37	32	94	97	84	30	34	38
202	Solbiate . . . . .	54	27	41	33	28	44	88	126	97	33	36	83
203	Sòrico . . . . .	90	39	49	68	41	40	80	99	61	20	15	46
204	Sormano . . . . .	23	16	17	21	16	28	40	57	29	29	16	38
205	Stazzona Germàsino . . . . .	57	23	29	34	25	71	78	54	46	18	25	37
206	Suèglio . . . . .	17	11	6	10	3	8	21	25	16	9	12	30
207	Taceno . . . . .	27	8	14	13	7	10	21	32	23	6	11	25
208	Tavernèrio . . . . .	122	43	68	75	54	72	185	179	153	49	46	98
209	Torno . . . . .	60	50	35	36	28	36	86	85	63	34	29	68
210	Tremènico . . . . .	26	17	12	13	13	18	28	34	30	10	6	23
211	Tremezzo . . . . .	75	51	45	46	37	52	92	129	99	33	42	89
212	Trezzo . . . . .	11	10	7	5	3	12	19	16	12	2	4	13
213	Turate . . . . .	265	137	180	165	149	196	388	388	293	85	88	289
214	Uggiate-Trévano . . . . .	109	53	69	79	59	87	168	177	145	55	47	116
215	Valbrona . . . . .	94	43	56	47	50	58	137	133	134	55	57	75
216	Valgřegħentino . . . . .	120	80	76	79	55	76	144	152	126	50	34	83
217	Valmadrera . . . . .	315	187	200	204	142	240	447	403	345	130	113	192
218	Valmorea . . . . .	46	26	36	37	31	45	78	92	97	33	33	75
219	Val Rezzo . . . . .	22	5	8	11	10	18	27	19	11	10	7	15
220	Valsolda . . . . .	125	54	42	36	35	64	141	130	100	42	52	106
221	Varenna . . . . .	98	53	51	55	52	71	132	143	136	57	47	108
222	Vèleso . . . . .	21	16	17	17	11	29	39	44	41	21	17	23
223	Vendrognò . . . . .	35	28	34	28	32	31	48	43	47	20	9	39
224	Veniano . . . . .	53	40	34	39	23	31	41	75	44	9	13	28
225	Vercana . . . . .	33	23	35	33	14	26	39	36	46	14	11	34
226	Verdèrio Inferiore . . . . .	72	29	50	44	47	64	105	85	81	26	37	46
227	Verdèrio Superiore . . . . .	63	25	28	37	30	41	83	86	71	24	22	59
228	Vertemate con Minòprio . . . . .	74	47	61	62	48	65	108	141	130	37	38	74
229	Vestreno . . . . .	21	20	16	15	12	14	24	35	23	7	6	21
230	Villa Guàrdia . . . . .	147	84	116	114	81	136	216	280	264	88	62	172
231	Zèlbio . . . . .	22	6	11	15	8	19	31	29	25	15	13	13
	<b>Provincia . . . . .</b>	<b>27.289</b>	<b>15.439</b>	<b>18.302</b>	<b>16.990</b>	<b>12.963</b>	<b>18.405</b>	<b>37.333</b>	<b>42.757</b>	<b>35.330</b>	<b>12.534</b>	<b>11.226</b>	<b>22.422</b>

per sesso e classi di età

TOTALE	F E M M I N E												TOTALE	TOTALE POPOLAZIONE RESIDENTE	N. d'or- dine
	fino a 6 anni	da 6 a 10	da 10 a 14	da 14 a 18	da 18 a 21	da 21 a 25	da 25 a 35	da 35 a 45	da 45 a 55	da 55 a 60	da 60 a 65	da 65 in poi			
452	47	21	25	37	28	29	56	68	70	28	26	45	480	932	175
252	23	11	11	17	9	17	37	28	34	11	9	30	237	489	176
1.120	83	62	96	67	46	77	174	226	155	64	42	108	1.200	2.320	177
1.082	108	77	67	60	45	62	166	182	128	62	68	165	1.190	2.272	178
717	106	57	79	65	48	62	96	72	104	46	15	47	797	1.514	179
685	76	36	47	44	29	44	91	101	101	29	40	64	702	1.387	180
239	32	15	16	11	12	17	29	45	23	18	12	24	254	493	181
414	42	31	22	24	23	36	46	61	49	16	17	39	406	820	182
252	18	17	16	12	11	16	27	49	45	17	16	46	290	542	183
205	19	10	9	8	7	7	21	30	20	12	9	20	172	377	184
1.178	117	55	88	78	66	84	162	209	151	67	49	94	1.220	2.398	185
371	38	11	16	23	24	27	64	65	66	29	19	50	432	803	186
1.025	91	63	72	74	59	76	147	146	143	67	41	87	1.066	2.091	187
437	57	24	46	26	21	19	66	68	51	17	26	31	452	889	188
1.755	137	95	111	125	76	110	284	328	297	118	90	201	1.972	3.727	189
1.671	171	73	105	100	77	148	282	281	230	83	78	124	1.752	3.423	190
304	28	22	30	15	11	17	49	73	54	16	18	52	385	689	191
607	73	35	34	47	41	46	104	99	79	32	25	51	666	1.273	192
605	50	26	37	36	26	41	74	101	99	31	22	58	601	1.206	193
604	55	24	29	37	34	52	105	98	71	35	38	59	637	1.241	194
319	43	21	20	19	14	18	47	40	36	10	12	33	313	632	195
2.019	250	119	159	152	119	169	252	266	232	116	60	123	2.017	4.036	196
1.242	101	61	38	56	52	76	160	187	173	59	70	195	1.228	2.470	197
653	63	38	36	31	22	36	97	95	84	57	39	85	683	1.336	198
262	16	13	15	15	16	12	41	37	21	24	9	23	242	504	199
2.189	291	136	168	126	85	163	331	405	284	116	99	188	2.392	4.581	200
652	57	60	47	40	50	58	89	97	71	48	34	63	714	1.366	201
690	63	17	41	36	20	36	109	96	87	35	37	55	632	1.322	202
648	110	38	49	50	36	41	82	90	67	30	22	81	696	1.344	203
330	32	15	17	19	16	18	53	60	50	18	20	36	354	684	204
497	56	27	40	34	34	33	69	47	58	34	25	53	510	1.007	205
168	12	5	5	11	5	14	21	24	28	9	13	43	190	358	206
197	21	8	8	5	9	8	26	31	25	7	12	36	196	393	207
1.144	116	57	55	68	63	90	180	188	171	72	54	76	1.190	2.334	208
610	45	24	30	44	23	43	66	108	85	28	35	67	598	1.208	209
230	15	11	17	14	9	9	29	40	25	17	14	24	224	454	210
790	95	41	52	44	39	43	99	126	110	53	39	124	865	1.655	211
114	14	7	8	3	6	7	11	12	12	10	8	14	112	226	212
2.623	257	147	185	131	153	202	381	424	300	92	94	169	2.535	5.158	213
1.164	121	49	79	59	49	83	169	175	159	62	60	115	1.180	2.344	214
939	68	43	48	54	44	44	149	143	143	66	50	106	958	1.897	215
1.075	106	61	74	75	57	75	141	142	134	45	52	114	1.076	2.151	216
2.918	316	184	234	177	140	211	419	467	402	185	134	245	3.114	6.032	217
629	53	30	29	42	34	43	99	98	107	50	37	69	691	1.320	218
163	14	6	7	5	10	11	28	16	16	5	14	7	139	302	219
927	78	46	46	50	30	44	123	142	106	48	52	120	885	1.812	220
1.003	102	57	55	49	49	73	153	156	154	68	73	143	1.132	2.135	221
296	24	17	29	15	14	12	48	43	38	22	23	28	313	609	222
394	29	12	27	29	14	26	49	49	57	23	17	60	392	786	223
430	37	37	48	40	26	28	57	76	52	15	14	29	459	889	224
344	24	21	34	26	20	19	35	47	51	17	13	58	365	709	225
686	79	39	53	54	44	52	96	113	62	33	36	49	710	1.396	226
569	48	14	39	32	33	56	86	80	80	29	31	43	571	1.140	227
885	77	44	67	58	50	65	129	158	119	43	45	79	934	1.819	228
214	18	9	9	21	6	10	31	28	30	7	14	31	214	428	229
1.760	140	77	119	106	98	143	276	331	309	118	85	188	1.990	3.750	230
207	10	9	15	10	5	16	23	21	26	14	10	17	176	383	231
270.990	26.465	14.744	17.838	17.039	13.762	18.735	40.587	45.464	39.027	15.796	14.225	27.832	291.514	562.504	

TAV. 5 — Popolazione residente in età da 6 anni in poi,

N. d'or- dine	C O M U N I	A N A L F A B E T I				F O R N I T I							
		T O T A L E		I N E T À D I O B B L I G O S C O L A S T I C O (da 6 a 14 anni)		P R I V I D I T I T O L O D I S T U D I O		d i s c u o l a e l e m e n t a r e		d i s c u o l a m e d i a i n f e r i o r e		c l a s s i c a e s c i e n t i f i c a	
		MF	M	MF	M	MF	M	MF	M	MF	M	MF	M
1	Abbadia Lariana . . . . .	20	6	1	1	515	248	898	428	96	57	5	4
2	Airuno . . . . .	18	6	4	2	80	31	1.070	521	58	34	7	4
3	Albavilla . . . . .	45	18	4	2	289	101	2.477	1.173	189	105	16	14
4	Albese con Cassano . . . . .	77	32	4	2	174	85	1.977	941	103	49	8	7
5	Albiolo . . . . .	18	6	—	—	102	46	969	425	106	58	2	1
6	Alsèrio . . . . .	14	6	—	—	58	30	475	226	10	10	3	3
7	Alzate Brianza . . . . .	26	13	3	2	173	91	1.708	829	49	24	5	5
8	Annone di Brianza . . . . .	10	4	3	1	131	61	951	451	30	13	2	2
9	Anzano del Parco . . . . .	22	9	5	3	77	34	827	426	25	16	18	18
10	Appiano Gentile . . . . .	62	33	7	4	246	99	3.034	1.419	184	101	13	8
11	Argegno . . . . .	15	10	7	5	44	23	566	266	76	37	5	4
12	Aròsio . . . . .	15	6	5	2	169	85	1.656	794	95	49	7	6
13	Asso . . . . .	27	11	6	3	203	101	1.781	792	202	117	11	8
14	Ballàbio . . . . .	13	6	4	1	70	42	726	359	54	30	2	2
15	Barni . . . . .	4	2	—	—	29	13	347	166	15	9	3	3
16	Barzago . . . . .	52	33	1	—	79	46	1.432	697	55	33	4	4
17	Barzanò . . . . .	93	47	26	16	394	191	4.500	2.206	316	141	15	13
18	Barzio . . . . .	16	10	2	1	97	40	821	375	42	25	8	6
19	Bellàgio . . . . .	56	27	12	7	686	333	2.267	1.088	269	140	25	14
20	Bellano . . . . .	58	16	11	3	420	153	2.950	1.334	292	164	22	19
21	Bene Lario . . . . .	10	4	—	—	61	35	200	96	3	2	1	—
22	Beregazzo con Figliaro . . . . .	39	16	3	2	57	30	1.000	470	25	16	3	3
23	Binago . . . . .	33	16	3	1	172	76	1.771	772	95	65	5	5
24	Bizzarone . . . . .	6	2	1	—	39	8	532	251	32	23	1	1
25	Blessagno . . . . .	8	6	—	—	28	8	244	111	11	9	—	—
26	Blèvio . . . . .	15	6	2	1	107	54	1.070	489	165	97	18	14
27	Bosisio Parini . . . . .	58	29	2	—	269	137	1.597	758	31	18	4	2
28	Bregnano . . . . .	26	8	6	3	204	100	2.008	930	82	48	10	8
29	Brenna . . . . .	28	15	16	9	54	23	901	446	10	7	—	—
30	Brienno . . . . .	5	2	2	—	25	7	348	164	33	18	3	3
31	Brivio . . . . .	74	34	9	5	285	142	2.160	1.026	116	59	9	8
32	Brunate . . . . .	27	9	5	3	125	54	1.028	457	318	152	36	27
33	Bulciago . . . . .	56	28	6	4	108	58	1.342	643	53	35	5	4
34	Bulgarograsso . . . . .	25	9	3	1	145	76	1.084	496	40	32	2	1
35	Cabiate . . . . .	63	29	5	3	357	179	3.017	1.501	212	110	15	12
36	Cadorago . . . . .	68	35	7	5	285	124	2.606	1.234	223	109	17	14
37	Càglio . . . . .	7	4	1	—	48	17	336	161	14	6	2	2
38	Cagno . . . . .	4	2	1	—	91	47	887	406	50	35	6	5
39	Campione d'Italia . . . . .	3	2	—	—	89	42	615	289	191	95	11	9
40	Cantù . . . . .	555	177	50	26	1.715	791	15.127	7.356	1.278	674	124	93
41	Canzo . . . . .	48	23	9	3	216	86	1.957	883	249	122	27	18
42	Capiago Intimiano . . . . .	31	16	3	2	192	89	1.757	867	99	51	8	4
43	Carate Ürio . . . . .	9	4	7	2	77	35	870	389	131	66	9	6
44	Carimate . . . . .	31	16	3	1	132	69	1.459	734	65	36	7	7
45	Carlazzo . . . . .	28	10	7	3	126	62	1.413	659	71	42	8	7
46	Carugo . . . . .	44	21	9	6	153	69	2.002	1.017	156	75	14	11
47	Casargo . . . . .	15	4	—	—	76	28	784	390	25	14	2	2
48	Casasco d'Intelvi . . . . .	2	1	—	—	43	20	420	192	21	15	1	1
49	Casatenovo . . . . .	131	69	18	11	317	157	4.416	2.120	306	129	24	16
50	Caslino d'Erba . . . . .	27	11	3	2	121	62	1.035	499	79	40	3	3
51	Casinate con Bernate . . . . .	15	7	2	1	86	35	1.304	643	86	42	7	6
52	Cassago Brianza . . . . .	57	27	9	3	130	67	1.520	742	52	26	10	10
53	Cassina Rizzardi . . . . .	20	10	1	1	143	78	725	357	37	23	4	4
54	Cassina Valsässina . . . . .	4	—	2	—	32	20	306	158	6	3	1	1
55	Castello di Brianza . . . . .	27	12	—	—	84	47	1.089	578	31	18	2	1
56	Castelmarte . . . . .	7	4	1	1	33	15	456	228	23	11	1	1
57	Castelnuovo Bozzente . . . . .	3	1	—	—	13	6	475	242	15	8	1	1
58	Castiglione d'Intelvi . . . . .	3	1	1	—	37	19	413	178	17	11	3	2

per sesso: analfabeti; alfabeti, secondo il titolo di studio

A L F A B E T I														T O T A L E		N. d'ordine
DI TITOLO DI STUDIO														POPOLAZIONE RESIDENTE		
di scuola media superiore								di università		T O T A L E		IN ETÀ DI OBBLIGO SCOLASTICO (da 6 a 14 anni)		IN ETÀ DA 6 ANNI IN POI		
magistrale		tecnica, professionale e artistica		altri e non specificati		Totale										
MF	M	MF	M	MF	M	MF	M	MF	M	MF	M	MF	M	MF	M	
8	1	18	13	—	—	31	18	6	5	1.546	756	221	107	1.566	762	1
6	—	3	2	—	—	16	6	3	3	1.227	595	162	77	1.245	601	2
25	5	25	21	—	—	66	40	16	13	3.037	1.432	359	168	3.082	1.450	3
17	—	13	11	—	—	38	18	4	3	2.296	1.096	272	133	2.373	1.128	4
14	2	31	21	—	—	47	24	11	10	1.235	563	146	68	1.253	569	5
1	—	4	3	—	—	8	6	—	—	551	272	90	42	565	278	6
7	1	13	10	—	—	25	16	4	3	1.959	963	266	127	1.985	976	7
3	—	9	3	—	—	14	6	3	2	1.129	532	201	98	1.139	586	8
7	4	—	—	—	—	25	22	2	2	956	500	143	80	978	509	9
31	9	29	21	—	—	73	38	43	43	3.580	1.700	438	211	3.642	1.733	10
8	1	10	9	—	—	23	14	12	9	721	349	78	36	736	359	11
14	1	16	15	—	—	37	22	9	7	1.966	957	348	163	1.981	963	12
23	2	20	15	1	—	55	25	23	18	2.264	1.053	246	133	2.291	1.064	13
3	—	6	4	—	—	11	6	—	—	861	437	123	70	874	443	14
2	—	—	—	—	—	5	3	1	1	397	192	58	26	401	194	15
6	1	4	2	—	—	14	7	3	3	1.583	786	228	125	1.635	819	16
32	3	32	26	—	—	79	42	20	12	5.309	2.592	769	381	5.402	2.639	17
11	3	9	8	—	—	28	17	3	2	991	459	121	58	1.007	469	18
34	3	57	39	—	—	116	56	22	18	3.360	1.635	430	233	3.416	1.662	19
55	8	52	38	—	—	129	65	20	18	3.811	1.734	564	280	3.869	1.750	20
2	1	7	2	—	—	10	3	1	1	275	137	44	20	285	141	21
3	1	3	3	—	—	9	7	—	—	1.091	523	142	71	1.130	539	22
11	2	17	14	1	—	34	21	5	5	2.077	939	259	132	2.110	955	23
2	—	4	4	—	—	7	5	2	1	612	288	56	25	618	290	24
2	—	—	—	—	—	2	—	2	2	287	130	37	13	295	136	25
21	3	34	21	—	—	73	38	15	12	1.430	690	157	91	1.445	696	26
10	2	6	5	—	—	20	9	8	7	1.025	929	295	150	1.983	958	27
11	1	13	9	—	—	34	18	3	3	2.331	1.099	278	143	2.357	1.107	28
5	—	3	3	—	—	8	3	2	2	975	481	118	58	1.003	496	29
2	—	8	6	—	—	13	9	2	2	421	200	45	20	426	202	30
17	3	16	11	—	—	42	22	8	8	2.611	1.257	394	206	2.685	1.291	31
34	7	45	34	—	—	115	68	54	44	1.640	775	202	104	1.667	784	32
6	2	2	2	—	—	13	8	2	2	1.518	746	221	97	1.574	774	33
6	—	6	5	—	—	14	6	3	1	1.286	611	159	80	1.311	620	34
21	2	27	17	—	—	63	31	9	9	3.658	1.830	552	306	3.721	1.859	35
29	—	41	26	—	—	87	40	6	6	3.207	1.513	416	216	3.275	1.548	36
4	—	3	2	—	—	9	4	3	3	410	191	52	26	417	195	37
5	—	11	11	—	—	22	16	2	2	1.052	506	105	56	1.056	508	38
11	1	14	9	—	—	36	19	13	10	944	455	113	60	947	457	39
168	28	223	151	—	—	515	272	113	80	18.748	9.173	2.352	1.231	19.303	9.350	40
24	2	33	28	—	—	84	48	22	18	2.528	1.157	303	158	2.576	1.180	41
12	—	11	9	—	—	31	13	6	6	2.085	1.026	265	132	2.116	1.042	42
14	3	8	8	—	—	31	17	10	8	1.119	515	110	45	1.128	519	43
5	1	10	7	—	—	22	15	6	5	1.684	859	229	126	1.715	875	44
17	4	4	4	—	—	29	15	8	8	1.647	786	230	108	1.675	796	45
19	1	19	12	—	—	52	24	5	4	2.368	1.189	369	186	2.412	1.210	46
4	1	4	4	—	—	10	7	1	1	896	440	95	49	911	444	47
6	1	4	4	—	—	11	6	—	—	495	233	60	25	497	234	48
43	9	21	14	—	—	88	39	26	18	5.153	2.463	790	386	5.284	2.532	49
10	3	1	—	—	—	14	6	4	4	1.253	611	186	102	1.280	622	50
12	2	6	4	—	—	25	12	7	6	1.508	738	184	90	1.523	745	51
10	3	13	7	—	—	33	20	5	5	1.740	860	219	111	1.797	887	52
4	—	4	3	—	—	12	7	5	5	922	470	129	72	942	480	53
3	—	—	—	—	—	4	1	—	—	348	182	60	32	352	182	54
5	—	3	3	—	—	10	4	2	2	1.216	649	198	105	1.243	661	55
3	1	1	1	—	—	5	3	1	1	518	258	68	34	525	262	56
3	—	1	1	—	—	5	2	—	—	508	258	58	31	511	259	57
1	1	4	3	—	—	8	6	5	4	480	218	53	23	483	219	58

Segue: TAV. 5 — Popolazione residente in età da 6 anni in poi,

N. d'or- dine	COMUNI	ANALFABETI				FORNITI							
		TOTALE		IN ETÀ DI OBBLIGO SCOLASTICO (da 6 a 14 anni)		PRIVI DI TITOLO DI STUDIO		di scuola elementare		di scuola media inferiore		classica e scientifica	
		MF	M	MF	M	MF	M	MF	M	MF	M	MF	M
59	Cavargna . . . . .	27	13	2	—	73	32	481	242	4	3	1	1
60	Cerano d'Intelvi . . . . .	8	5	—	—	41	23	345	160	27	23	—	—
61	Cermenate . . . . .	78	46	7	6	452	219	3.163	1.516	196	92	25	23
62	Cernobbio . . . . .	69	25	12	9	566	252	4.274	1.927	834	407	62	38
63	Cernusco Montevècchia . . . . .	69	32	13	6	267	124	2.899	1.389	241	121	19	16
64	Cesello Brianza . . . . .	27	16	—	—	269	139	1.467	739	30	20	3	3
65	Cirimido . . . . .	10	7	3	2	114	65	1.137	554	34	25	3	3
66	Civate . . . . .	76	46	10	5	180	87	1.891	903	90	44	7	5
67	Civenna . . . . .	7	5	1	—	51	27	423	209	25	17	2	2
68	Claino con Østeno . . . . .	6	2	1	1	101	49	539	241	25	17	1	1
69	Còlico . . . . .	144	73	7	3	398	188	3.081	1.512	257	155	19	16
70	Colle Brianza . . . . .	49	26	7	2	163	90	1.035	514	15	8	7	7
71	Colonno . . . . .	19	8	2	1	42	11	694	335	24	13	1	1
72	Como . . . . .	1.025	358	148	66	6.457	2.731	41.697	18.370	10.170	4.922	1.031	753
73	Consiglio di Rumo . . . . .	24	10	2	1	116	54	819	401	47	26	4	3
74	Còrrido . . . . .	1	1	1	1	34	15	466	241	4	3	1	1
75	Cortenova . . . . .	12	4	4	—	63	30	838	382	34	22	2	2
76	Costa Masnaga . . . . .	51	25	3	3	221	93	2.418	1.196	145	74	16	13
77	Cremeno . . . . .	1	—	1	—	28	11	510	244	29	14	5	4
78	Crèmia . . . . .	17	6	1	1	149	75	595	296	18	12	4	4
79	Cucciago . . . . .	52	24	1	1	110	55	1.095	544	54	22	1	1
80	Cusino . . . . .	5	2	3	1	19	12	239	113	2	1	1	1
81	Dèrvio . . . . .	19	9	5	4	138	58	1.604	735	140	85	13	13
82	Dizzasco . . . . .	5	2	1	—	17	9	343	163	18	9	3	2
83	Dolzago . . . . .	40	18	3	1	67	39	838	411	51	23	6	4
84	Domaso . . . . .	27	13	10	4	69	25	907	401	76	31	7	7
85	Dongo . . . . .	44	19	8	5	317	154	1.855	875	208	127	8	5
86	Dòrio . . . . .	6	1	—	—	51	23	361	170	26	18	3	2
87	Dosso del Liro . . . . .	23	8	—	—	43	17	464	232	2	2	1	1
88	Ello . . . . .	9	4	2	1	121	53	500	230	19	2	2	—
89	Erba . . . . .	136	58	33	15	780	345	7.461	3.430	1.035	559	89	74
90	Èsino Làrio . . . . .	11	6	5	3	125	54	621	282	15	9	6	6
91	Eupilio . . . . .	22	12	—	—	124	57	1.004	492	61	32	7	7
92	Faggeto Làrio . . . . .	10	5	2	2	72	37	918	450	30	21	9	6
93	Falòppio . . . . .	33	17	2	2	109	65	1.366	676	46	21	4	2
94	Fenegrò . . . . .	13	8	3	1	93	44	1.444	667	89	47	3	3
95	Figino Serenza . . . . .	60	25	5	1	264	140	1.700	858	75	53	11	7
96	Fino Mornasco . . . . .	40	16	3	2	329	164	2.893	1.354	268	120	28	19
97	Galbiate . . . . .	63	23	9	3	338	161	3.918	1.901	150	70	14	12
98	Garbagnate Monastero . . . . .	26	15	3	3	93	51	1.120	568	40	21	2	2
99	Garlate . . . . .	33	17	15	8	103	51	1.670	828	84	47	2	1
100	Garzeno . . . . .	78	23	10	4	272	133	1.446	751	4	3	1	1
101	Gera Làrio . . . . .	6	3	1	—	47	23	563	286	31	21	—	—
102	Girònico . . . . .	19	13	5	3	81	37	1.005	495	36	16	2	2
103	Grandate . . . . .	19	11	1	—	113	53	1.115	525	102	58	6	5
104	Gràndola ed Uniti . . . . .	19	10	1	—	77	51	925	419	61	36	3	3
105	Gravedona . . . . .	67	29	1	—	205	107	1.719	781	228	122	16	13
106	Griante . . . . .	11	5	1	—	78	41	666	308	38	22	6	3
107	Guanzate . . . . .	20	11	3	2	247	130	1.680	774	74	41	9	9
108	Imbersago . . . . .	27	17	1	1	133	69	1.038	510	42	20	3	3
109	Intròbio . . . . .	8	6	3	2	133	67	673	308	59	35	6	5
110	Introzzo . . . . .	10	1	—	—	38	9	199	111	—	—	—	—
111	Inverigo . . . . .	135	57	16	7	465	220	3.700	1.805	237	124	20	16
112	Làglio . . . . .	2	1	—	—	71	33	713	320	68	41	5	4
113	Laino . . . . .	8	3	2	1	62	31	362	179	16	10	3	2
114	Lambrugo . . . . .	11	4	1	1	108	53	818	384	100	53	5	4
115	Lanzo d'Intelvi . . . . .	12	8	5	2	77	35	1.128	525	74	46	3	3
116	Lasnigo . . . . .	3	1	—	—	19	11	361	173	30	21	1	1



per sesso: analfabeti; alfabeti, secondo il titolo di studio

A L F A B E T I														T O T A L E		N. d'or- dine
D I T I T O L O D I S T U D I O														P O P O L A Z I O N E R E S I D E N T E		
di scuola media superiore								di università		T O T A L E		I N E T À D I O B B L I G O		I N E T À D A 6 A N N I		
magistrale		tecnica, professionale e artistica		altri e non specificati		Totale						S C O L A S T I C O		I N P O I		
MF	M	MF	M	MF	M	MF	M	MF	M	MF	M	MF	M	MF	M	
2	—	—	—	—	—	3	1	—	—	561	278	91	36	588	291	59
5	1	2	2	—	—	7	3	1	1	421	210	48	28	429	215	60
28	5	44	29	—	—	97	57	23	18	3.931	1.902	523	263	4.000	1.948	61
66	2	139	99	—	—	267	139	82	68	6.023	2.793	651	323	6.092	2.818	62
49	5	34	26	—	—	102	47	13	11	3.522	1.692	558	268	3.591	1.724	63
5	3	3	2	—	—	11	8	4	3	1.781	909	304	157	1.808	925	64
3	1	1	1	—	—	7	5	1	1	1.293	650	204	118	1.303	657	65
11	3	10	8	—	—	28	16	6	5	2.195	1.055	291	147	2.271	1.101	66
6	—	5	5	—	—	13	7	—	—	512	260	71	41	519	265	67
4	—	4	4	—	—	9	5	3	3	677	315	97	48	683	317	68
52	5	28	23	—	—	99	44	26	24	3.861	1.923	584	303	4.005	1.996	69
7	1	1	1	—	—	15	9	1	1	1.229	622	198	101	1.278	648	70
7	—	11	9	—	—	19	10	1	1	780	370	89	35	799	378	71
1.483	200	2.333	1.708	8	1	4.855	2.662	1.351	1.035	64.530	29.720	6.853	3.578	65.555	30.078	72
6	2	4	3	—	—	14	8	1	1	997	490	148	79	1.021	500	73
3	—	3	2	—	—	7	3	—	—	511	262	62	30	512	263	74
8	3	4	3	—	—	14	8	2	1	951	443	135	64	963	447	75
19	1	17	14	—	—	52	28	7	6	2.843	1.397	387	179	2.894	1.422	76
3	1	4	3	—	—	12	8	3	3	582	280	82	32	583	280	77
4	2	2	2	—	—	10	8	—	—	772	391	125	63	789	397	78
5	—	11	9	—	—	17	10	7	6	1.283	637	155	82	1.335	661	79
2	—	—	—	—	—	3	1	—	—	263	127	35	15	268	129	80
23	—	12	10	—	—	48	23	12	12	1.942	913	243	117	1.961	922	81
1	—	—	—	—	—	4	2	—	—	382	183	38	19	387	185	82
7	—	3	2	—	—	16	6	3	3	975	482	139	68	1.015	500	83
25	4	14	8	—	—	46	19	10	9	1.108	485	169	61	1.135	498	84
25	3	32	26	—	—	65	34	29	26	2.474	1.216	355	192	2.518	1.235	85
3	—	—	—	—	—	6	2	3	3	447	216	70	39	453	217	86
1	1	—	—	—	—	2	2	—	—	511	253	62	30	534	261	87
7	—	1	—	—	—	10	—	3	2	653	287	112	46	662	291	88
135	23	144	109	—	—	368	206	133	113	9.777	4.653	1.300	667	9.913	4.711	89
7	3	6	4	—	—	19	13	—	—	780	358	122	55	791	364	90
8	—	8	6	—	—	23	13	4	4	1.216	598	149	82	1.238	610	91
8	—	6	4	—	—	23	10	6	5	1.049	523	124	60	1.059	528	92
5	1	3	3	—	—	12	6	3	3	1.536	771	218	120	1.569	788	93
12	—	21	19	—	—	36	22	5	4	1.667	784	209	105	1.680	792	94
4	—	15	13	—	—	30	20	6	6	2.075	1.077	330	183	2.185	1.102	95
46	1	57	48	—	—	131	68	28	17	3.649	1.723	447	233	3.689	1.739	96
29	1	17	14	—	—	60	27	14	12	4.480	2.171	690	344	4.543	2.194	97
4	1	3	2	—	—	9	5	2	1	1.264	646	197	117	1.290	661	98
7	1	9	8	—	—	18	10	3	3	1.878	939	263	151	1.911	956	99
3	3	1	1	—	—	5	5	1	1	1.728	893	329	109	1.806	916	100
16	1	8	4	—	—	24	5	3	3	668	338	112	57	674	341	101
3	1	3	2	—	—	8	5	4	4	1.134	557	142	63	1.153	570	102
5	1	14	8	—	—	25	14	5	5	1.360	655	164	77	1.379	666	103
13	1	5	4	—	—	21	8	3	2	1.087	516	127	71	1.106	526	104
63	9	40	27	—	—	119	49	20	13	2.291	1.072	282	152	2.358	1.101	105
8	—	8	4	—	—	22	7	3	1	807	379	112	61	818	384	106
10	1	16	9	—	—	35	10	2	2	2.038	966	278	146	2.058	977	107
10	5	3	2	—	—	16	10	1	1	1.230	610	169	87	1.257	627	108
11	2	14	5	—	—	31	12	13	9	909	431	152	78	917	437	109
1	—	1	—	—	—	2	—	1	1	240	121	38	19	250	122	110
43	6	36	26	—	—	99	48	17	16	4.518	2.213	635	326	4.653	2.270	111
7	1	16	12	—	—	28	17	2	2	882	413	125	61	884	414	112
6	3	6	5	—	—	15	10	1	1	456	231	62	34	464	234	113
12	1	12	11	—	—	29	16	3	3	1.058	509	131	64	1.069	513	114
16	4	13	11	—	—	32	18	9	9	1.320	633	149	65	1.332	641	115
1	—	3	2	—	—	5	3	—	—	415	208	48	23	418	209	116

Segue: TAV. 5 — Popolazione residente in età da 6 anni in poi,

N. d'or- dine	COMUNI	ANALFABETI				FORNITI							
		TOTALE		IN ETÀ DI OBBLIGO SCOLASTICO (da 6 a 14 anni)		PRIVI DI TIPOLO DI STUDIO		di scuola elementare		di scuola media inferiore		classica e scientifica	
		MF	M	MF	M	MF	M	MF	M	MF	M	MF	M
117	Lecco . . . . .	521	204	61	32	3.232	1.464	28.276	12.731	4.831	2.570	383	273
118	Lenno . . . . .	24	10	2	—	151	68	960	430	98	49	17	17
119	Lèzzeno . . . . .	17	10	8	6	122	63	1.507	718	38	26	6	5
120	Lierna . . . . .	9	2	2	—	73	33	829	372	72	36	9	5
121	Lieto Colle . . . . .	33	17	5	3	107	39	1.841	900	90	52	15	13
122	Limido Comasco . . . . .	13	5	1	—	51	23	1.004	482	25	17	6	6
123	Lipomo . . . . .	14	5	1	—	53	26	537	256	17	9	2	2
124	Livo . . . . .	23	2	2	—	74	29	345	174	4	2	1	1
125	Locate Varesino . . . . .	12	7	4	2	223	113	1.550	743	86	59	7	6
126	Lomagna . . . . .	38	22	2	1	105	52	1.218	604	51	33	3	3
127	Lomazzo . . . . .	71	26	9	2	337	158	3.681	1.665	320	177	21	16
128	Longone al Segrino . . . . .	7	2	1	—	43	17	384	190	27	11	2	1
129	Luisago . . . . .	9	4	—	—	89	52	963	474	72	38	2	2
130	Lurago d'Erba . . . . .	30	8	7	1	186	80	1.920	903	171	85	20	11
131	Lurago Marinone . . . . .	8	5	3	2	60	31	832	409	41	20	2	2
132	Lurate Caccivio . . . . .	79	32	23	12	241	133	4.327	1.957	227	109	20	15
133	Magrèglio . . . . .	2	1	—	—	33	15	192	85	10	2	—	—
134	Malgrate . . . . .	29	10	10	5	244	111	1.251	588	153	83	14	10
135	Mandello del Lario . . . . .	78	30	16	8	745	352	4.384	2.044	557	336	39	26
136	Margno . . . . .	9	2	—	—	32	15	488	225	24	16	3	3
137	Mariano Comense . . . . .	159	70	27	19	924	445	7.285	3.531	610	314	30	26
138	Masliànico . . . . .	27	10	4	2	148	66	1.719	849	100	112	19	15
139	Menàggio . . . . .	35	11	4	1	342	144	2.045	875	339	181	31	22
140	Merate . . . . .	185	85	7	5	660	311	5.926	2.801	603	320	66	45
141	Merone . . . . .	32	18	2	1	125	67	1.263	592	105	58	7	6
142	Mezzegra . . . . .	22	14	2	1	161	81	702	353	44	26	4	3
143	Missaglia . . . . .	88	44	16	9	363	175	4.083	1.959	228	115	18	18
144	Mòggio . . . . .	5	2	1	1	53	23	204	114	6	1	—	—
145	Molteno . . . . .	25	10	5	1	254	116	1.347	640	114	59	8	6
146	Moltràsio . . . . .	34	7	11	2	228	105	1.281	625	196	04	22	15
147	Monguzzo . . . . .	14	7	—	—	71	30	784	405	20	13	1	1
148	Montano Lucino . . . . .	23	9	2	2	163	75	1.489	730	79	41	8	6
149	Montemezzo . . . . .	6	2	6	2	23	17	285	147	5	2	1	1
150	Monticello . . . . .	77	33	4	—	208	110	2.040	999	106	39	14	9
151	Montòrfano . . . . .	5	2	1	1	43	17	685	350	18	11	2	2
152	Morterone . . . . .	—	—	—	—	21	10	213	126	—	—	1	1
153	Musso . . . . .	4	1	—	—	73	33	711	371	19	10	1	1
154	Nesso . . . . .	13	5	3	1	152	77	1.272	621	71	38	6	5
155	Nibionno . . . . .	51	29	5	3	157	74	1.877	916	85	52	6	5
156	Novedrate . . . . .	43	18	20	9	57	27	926	455	33	17	1	1
157	Oggiono . . . . .	60	26	11	8	919	418	3.317	1.546	278	145	26	17
158	Olgiate Calco . . . . .	96	52	3	2	528	265	4.239	2.084	310	174	35	24
159	Olgiate Comasco . . . . .	79	37	4	1	374	172	4.258	1.905	269	140	15	14
160	Olginate . . . . .	65	29	6	3	206	89	2.989	1.398	219	127	10	9
161	Oliveto Lario . . . . .	14	6	3	1	140	57	858	424	54	29	6	6
162	Oltrona di San Mamette . . . . .	20	11	1	1	41	22	829	402	35	23	1	1
163	Osenigo . . . . .	18	5	3	2	125	62	850	424	20	11	4	4
164	Osnago . . . . .	96	58	13	6	228	95	2.464	1.172	149	85	8	5
165	Ossùccio . . . . .	20	9	4	3	94	56	762	353	30	14	3	3
166	Paderno d'Adda . . . . .	60	29	1	1	177	93	1.330	616	88	54	5	5
167	Pagnona . . . . .	6	—	2	—	50	19	421	208	5	3	1	1
168	Parlasco . . . . .	2	1	—	—	29	14	143	73	2	1	1	1
169	Pasturo . . . . .	19	8	3	—	156	85	872	443	26	9	3	3
170	Pèglio . . . . .	9	2	1	—	26	15	236	111	1	—	—	—
171	Pèllio Intelvi . . . . .	17	12	6	2	55	22	595	289	37	19	7	6
172	Pianello del Lario . . . . .	24	8	2	2	116	46	873	381	41	27	2	2
173	Pigra . . . . .	7	4	2	2	41	19	406	195	15	11	1	1
174	Plè시오 . . . . .	5	2	1	1	60	27	648	303	30	21	3	3

per sesso: analfabeti; alfabeti, secondo il titolo di studio

A L F A B E T I														TOTALE		N. d'or- dinc
DI TITOLO DI STUDIO														POPOLAZIONE RESIDENTE		
di scuola media superiore								di		TOTALE		IN ETÀ DI OBBLIGO		IN ETÀ DA 6 ANNI		
magistrale		tecnica, professionale e artistica		altri e non specificati		Totale		università				SCOLASTICO		IN POI		
MF	M	MF	M	MF	M	MF	M	MF	M	MF	M	MF	M	MF	M	
489	51	744	561	3	—	1.619	885	464	355	38.422	18.005	4.756	2.474	38.943	18.209	117
21	1	29	22	—	—	67	40	9	8	1.285	595	127	69	1.309	605	118
6	1	9	7	—	—	21	13	1	1	1.689	821	206	105	1.706	831	119
15	5	18	12	—	—	42	22	8	8	1.024	471	131	56	1.033	473	120
13	1	10	8	—	—	38	22	7	4	2.083	1.017	239	118	2.116	1.034	121
3	—	6	3	—	—	15	9	1	1	1.096	532	157	75	1.109	537	122
5	—	1	1	—	—	8	3	2	2	617	296	60	30	631	301	123
—	—	1	1	—	—	2	2	—	—	425	207	40	22	448	209	124
13	2	8	6	—	—	28	14	9	7	1.896	936	278	145	1.908	943	125
6	—	4	3	—	—	13	6	—	—	1.387	695	190	102	1.425	717	126
44	6	38	20	—	—	103	51	21	18	4.462	2.069	540	278	4.533	2.095	127
7	1	1	—	—	—	10	2	4	3	468	223	59	26	475	225	128
4	—	6	6	—	—	12	8	1	1	1.137	573	159	88	1.146	577	129
10	1	15	12	—	—	45	24	8	6	2.330	1.098	348	167	2.360	1.106	130
7	1	10	8	—	—	19	11	5	4	957	475	140	78	965	480	131
47	5	46	43	—	—	113	63	17	11	4.925	2.273	563	287	5.004	2.305	132
1	—	1	—	—	—	2	—	3	3	240	105	40	18	242	106	133
15	—	10	14	3	1	51	25	13	10	1.712	817	255	126	1.741	827	134
69	5	70	48	—	—	178	79	42	35	5.906	2.846	834	427	5.984	2.876	135
5	—	3	2	—	—	11	5	3	3	558	264	56	25	567	266	136
52	9	78	53	—	—	160	88	26	22	9.005	4.400	1.289	659	9.164	4.470	137
16	1	74	47	—	—	109	63	9	7	2.175	1.097	244	128	2.202	1.107	138
48	5	45	32	—	—	124	59	44	37	2.894	1.296	362	166	2.929	1.307	139
97	9	84	49	5	1	252	104	72	55	7.513	3.600	1.064	524	7.698	3.685	140
15	1	27	21	—	—	49	28	11	9	1.553	754	225	106	1.585	772	141
10	1	8	7	—	—	22	11	3	3	932	474	113	60	954	488	142
33	2	18	12	—	—	69	32	9	9	4.752	2.290	712	346	4.840	2.334	143
1	—	—	—	—	—	1	—	1	1	265	139	47	27	270	141	144
11	1	10	8	—	—	29	15	2	2	1.746	832	290	143	1.771	842	145
24	5	40	35	—	—	86	55	16	14	1.807	893	178	103	1.841	900	146
2	—	3	2	—	—	6	3	—	—	881	451	123	58	895	458	147
16	3	18	15	—	—	42	24	5	5	1.778	875	220	112	1.801	884	148
—	—	2	1	—	—	3	2	—	—	316	168	58	35	322	170	149
12	1	15	11	—	—	41	21	7	6	2.402	1.175	397	202	2.479	1.208	150
2	—	—	—	—	—	4	2	—	—	750	380	77	43	755	382	151
—	—	—	—	—	—	1	1	—	—	235	137	51	27	235	137	152
3	—	1	1	—	—	5	2	1	1	809	417	105	70	813	418	153
8	1	12	9	—	—	26	15	9	7	1.530	758	207	110	1.543	763	154
9	—	6	2	—	—	21	7	6	6	2.146	1.055	320	153	2.197	1.084	155
6	—	7	4	—	—	14	5	3	3	1.033	507	150	79	1.076	525	156
47	4	32	24	—	—	105	45	18	13	4.637	2.167	696	342	4.697	2.193	157
37	3	34	23	—	—	106	50	18	17	5.201	2.590	802	404	5.297	2.642	158
32	3	33	26	—	—	80	43	23	22	5.004	2.282	567	286	5.083	2.319	159
25	2	25	20	—	—	60	31	12	5	3.436	1.650	497	253	3.501	1.679	160
10	1	10	6	—	—	26	13	4	4	1.082	527	157	80	1.096	533	161
5	1	6	5	—	—	12	7	—	—	917	454	88	50	937	465	162
5	—	4	4	—	—	13	8	4	4	1.012	509	139	79	1.030	514	163
16	2	13	10	—	—	37	17	13	13	2.891	1.382	412	212	2.987	1.440	164
4	1	1	1	—	—	8	5	2	2	896	430	115	60	916	439	165
11	—	16	15	—	—	32	20	9	7	1.636	790	199	101	1.696	819	166
1	1	1	—	—	—	3	2	—	—	479	232	92	47	485	232	167
—	—	—	—	—	—	1	1	2	2	177	91	35	16	170	92	168
10	—	4	3	—	—	17	6	8	7	1.079	550	173	97	1.098	558	169
1	1	—	—	—	—	1	1	1	1	265	128	44	22	274	130	170
7	4	6	2	—	—	20	12	6	4	713	346	62	29	730	358	171
9	1	7	4	—	—	18	7	5	5	1.053	466	126	60	1.077	474	172
1	1	1	1	—	—	3	3	—	—	465	228	48	29	472	232	173
8	3	2	2	—	—	13	8	1	1	752	360	79	38	757	362	174

Segue: TAV. 5 — Popolazione residente in età da 6 anni in poi,

N. d'or- dine	COMUNI	ANALFABETI				FORNITI							
		TOTALE		IN ETÀ DI OBBLIGO SCOLASTICO (da 6 a 14 anni)		PRIVI DI TITOLO DI STUDIO		di scuola elementare		di scuola media inferiore		classica e scientifica	
		MF	M	MF	M	MF	M	MF	M	MF	M	MF	M
175	Pognana Lario . . . . .	9	4	4	2	45	22	772	377	18	10	1	1
176	Ponna . . . . .	3	—	—	—	39	22	378	187	5	2	3	3
177	Ponte Lambro . . . . .	27	13	3	1	208	106	1.617	743	198	104	14	10
178	Porlezza . . . . .	27	10	2	—	189	87	1.615	753	154	78	9	9
179	Premana . . . . .	8	5	1	1	103	55	1.166	536	20	14	1	1
180	Primaluna . . . . .	8	4	2	2	126	69	1.024	493	42	21	4	3
181	Prosèrpio . . . . .	4	3	1	1	41	19	371	182	17	8	1	1
182	Pusiano . . . . .	7	2	2	—	108	49	540	273	43	21	9	7
183	Rampònio Verna . . . . .	2	—	—	—	91	43	302	179	16	11	1	1
184	Rezzago . . . . .	13	4	1	1	27	15	291	162	6	4	1	1
185	Robbiate . . . . .	53	34	9	6	125	57	1.814	862	117	71	8	7
186	Ròdero . . . . .	4	2	3	1	41	14	637	283	17	12	2	2
187	Rògeno . . . . .	18	10	6	3	174	91	1.628	784	57	30	6	6
188	Ronago . . . . .	8	3	—	—	117	54	588	286	44	25	3	3
189	Rovellasca . . . . .	36	14	6	4	220	97	2.885	1.339	207	108	14	12
190	Rovello Porro . . . . .	31	17	10	8	239	128	2.565	1.215	198	114	16	11
191	Sala Comacina . . . . .	4	1	3	1	47	23	526	226	33	15	—	—
192	San Bartolomeo Val Cavargna . . . . .	41	6	4	2	119	52	957	473	7	5	1	1
193	San Fedele Intelvi . . . . .	8	3	—	—	85	43	871	416	91	56	7	7
194	San Fermo della Battaglia . . . . .	13	5	—	—	80	39	929	455	70	36	9	8
195	San Nazzaro Val Cavargna . . . . .	12	4	2	2	77	37	440	220	5	4	3	3
196	Santa Maria di Rovagnate . . . . .	110	62	10	6	426	220	2.888	1.443	94	48	14	12
197	Santa Maria Rezzònico . . . . .	72	29	—	—	231	100	1.874	953	85	56	1	1
198	Schignano . . . . .	17	9	2	1	93	35	1.052	516	32	23	4	4
199	Senna Comasco . . . . .	11	3	3	1	39	17	304	205	13	8	1	1
200	Sèprio . . . . .	75	37	4	4	297	136	3.411	1.635	170	100	19	13
201	Sirone . . . . .	33	16	8	3	124	43	1.025	499	44	20	1	1
202	Solbiate . . . . .	21	13	—	—	62	34	1.038	529	46	31	12	11
203	Sòrico . . . . .	50	20	22	11	73	31	1.002	497	10	5	5	5
204	Sormano . . . . .	11	7	3	2	34	18	566	273	8	4	2	2
205	Stazzona Germàsino . . . . .	9	3	—	—	105	40	744	365	23	22	3	3
206	Suèglio . . . . .	10	2	—	—	39	13	263	126	9	5	3	3
207	Taceno . . . . .	14	4	—	—	19	9	278	138	24	15	1	1
208	Tavernèrio . . . . .	28	15	4	3	143	64	1.730	838	134	71	12	10
209	Torno . . . . .	10	5	3	3	133	65	695	331	153	80	25	15
210	Tremènico . . . . .	17	3	1	1	21	11	364	181	7	7	1	1
211	Tremezzo . . . . .	43	19	3	1	195	99	1.091	517	99	51	14	9
212	Trezzone . . . . .	6	3	—	—	15	8	178	91	2	1	—	—
213	Turate . . . . .	111	58	11	4	477	227	3.731	1.869	222	143	19	18
214	Uggiate-Trévano . . . . .	45	23	3	2	193	93	1.733	859	107	60	11	9
215	Valbrona . . . . .	20	11	2	—	184	79	1.407	688	90	50	3	3
216	Valgřegħentino . . . . .	61	19	3	2	161	89	1.622	792	51	36	5	5
217	Valmadrera . . . . .	134	68	11	6	668	310	4.227	2.017	261	145	26	19
218	Valmorea . . . . .	11	4	1	—	77	29	1.029	484	71	41	5	3
219	Val Rezzo . . . . .	—	—	—	—	39	21	219	113	6	6	1	1
220	Valsolda . . . . .	26	12	4	1	325	147	1.108	551	101	66	7	7
221	Varenna . . . . .	13	4	3	1	182	74	1.535	713	115	67	15	12
222	Vèleso . . . . .	9	5	—	—	46	17	498	247	6	2	2	2
223	Vendrogno . . . . .	10	6	2	2	174	78	506	254	15	10	9	7
224	Veniano . . . . .	11	3	—	—	70	36	676	312	31	17	4	3
225	Vercana . . . . .	7	1	1	—	90	44	548	261	4	3	—	—
226	Verdèrio Inferiore . . . . .	65	37	—	—	96	49	1.050	507	26	15	4	4
227	Verdèrio Superiore . . . . .	45	27	4	3	75	42	875	416	22	12	—	—
228	Vertemate con Minòprio . . . . .	43	15	7	1	164	80	1.403	677	39	27	1	1
229	Vestreno . . . . .	7	4	1	1	54	28	323	157	5	4	—	—
230	Villa Guàrdia . . . . .	33	22	5	3	360	172	2.792	1.278	200	95	12	11
231	Zèlbio . . . . .	2	2	1	1	33	19	290	148	10	8	—	—
	<b>Provincia . . . . .</b>	<b>9.142</b>	<b>3.979</b>	<b>1.215</b>	<b>608</b>	<b>47.314</b>	<b>22.012</b>	<b>395.747</b>	<b>186.913</b>	<b>37.767</b>	<b>19.799</b>	<b>3.411</b>	<b>2.606</b>

per sesso: analfabeti; alfabeti, secondo il titolo di studio

A L F A B E T I																N. d'or- dine
DI TITOLO DI STUDIO												IN ETÀ DI OBBLIGO SCOLASTICO (da 6 a 14 anni)		T O T A L E POPOLAZIONE RESIDENTE IN ETÀ DA 6 ANNI IN POI		
di scuola media superiore								di università		T O T A L E						
magistrale		tecnica, professionale e artistica		altri e non specificati		Totale		MF	M	MF	M	MF	M	MF	M	
MF	M	MF	M	MF	M	MF	M	MF	M	MF	M	MF	M	MF	M	
2	—	1	1	—	—	4	2	—	—	839	411	91	47	848	415	175
1	1	—	—	—	—	4	4	—	—	426	215	56	34	429	215	176
28	2	26	23	—	—	68	35	7	7	2.098	995	308	152	2.125	1.008	177
24	6	11	8	—	—	44	23	16	12	2.018	953	280	138	2.045	963	178
6	3	3	2	—	—	10	6	3	3	1.302	614	289	153	1.310	619	179
11	2	10	7	—	—	25	12	6	6	1.223	601	185	102	1.231	605	180
3	2	2	2	—	—	6	5	2	2	437	216	54	23	441	219	181
10	3	2	1	—	—	21	11	4	3	716	357	107	50	723	359	182
4	1	3	2	—	—	8	4	1	1	508	238	71	38	510	238	183
2	1	—	—	—	—	3	2	—	—	327	183	44	25	340	187	184
14	—	11	10	—	—	33	17	8	6	2.097	1.013	270	130	2.150	1.047	185
8	2	8	8	—	—	18	12	—	—	713	321	60	35	717	323	186
9	—	12	9	—	—	27	15	3	2	1.889	922	252	120	1.907	932	187
9	4	—	—	—	—	12	7	6	5	767	377	121	51	775	380	188
29	4	44	32	—	—	87	48	17	11	3.416	1.603	389	185	3.452	1.617	189
17	3	10	7	—	—	43	21	4	4	3.049	1.482	370	194	3.080	1.499	190
11	1	5	4	—	—	16	5	5	4	627	273	102	52	631	274	191
7	3	1	—	—	—	9	4	1	1	1.093	535	130	72	1.134	541	192
15	4	15	12	—	—	37	23	8	8	1.092	546	134	71	1.100	549	193
7	—	15	8	—	—	31	16	8	7	1.127	553	112	59	1.140	558	194
2	1	—	—	—	—	5	4	—	—	527	265	84	43	539	269	195
19	3	9	6	—	—	42	21	7	6	3.457	1.738	556	282	3.567	1.800	196
4	2	4	3	—	—	9	6	6	6	2.205	1.121	219	120	2.277	1.150	197
10	2	7	7	—	—	21	13	6	5	1.204	592	135	62	1.221	601	198
2	—	3	3	—	—	6	4	—	—	452	234	40	23	463	237	199
36	4	31	25	—	—	86	42	19	16	3.992	1.929	579	275	4.067	1.966	200
10	2	1	—	—	—	12	3	3	3	1.208	568	192	90	1.241	584	201
8	1	12	11	—	—	32	23	6	6	1.184	623	126	68	1.205	636	202
4	—	—	—	—	—	9	5	—	—	1.094	538	153	77	1.144	558	203
4	1	3	1	—	—	9	4	1	1	618	300	62	31	629	307	204
6	3	2	2	—	—	11	8	2	2	885	437	119	52	894	440	205
2	—	2	1	—	—	7	4	1	1	319	149	27	17	329	151	206
6	1	2	1	—	—	9	3	1	1	331	166	38	22	345	170	207
17	—	22	16	—	—	51	26	10	8	2.068	1.007	219	108	2.096	1.022	208
30	7	28	24	—	—	83	46	29	23	1.093	545	136	82	1.103	550	209
2	1	1	—	—	—	4	2	—	—	396	201	56	28	413	204	210
19	1	14	11	—	—	47	21	10	8	1.442	696	186	95	1.485	715	211
—	—	—	—	—	—	—	—	—	—	195	100	32	17	201	103	212
31	5	35	31	—	—	85	54	10	7	4.525	2.300	638	313	4.636	2.358	213
10	—	4	1	—	—	25	10	11	10	2.069	1.032	247	120	2.114	1.055	214
10	1	13	7	—	—	26	11	8	6	1.715	834	188	99	1.735	845	215
10	1	9	7	—	—	24	13	6	6	1.864	936	288	154	1.925	955	216
36	4	41	35	—	—	103	58	8	5	5.267	2.535	794	381	5.401	2.603	217
4	2	15	13	—	—	24	18	9	7	1.210	579	120	62	1.221	583	218
1	—	—	—	—	—	2	1	—	—	266	141	26	13	266	141	219
21	4	16	11	—	—	44	22	5	4	1.583	790	184	95	1.609	802	220
31	4	31	22	—	—	77	38	13	9	1.922	901	213	103	1.935	905	221
3	2	—	—	—	—	5	4	—	—	555	270	79	33	564	275	222
4	—	2	2	—	—	15	9	2	2	712	353	99	60	722	359	223
5	2	2	1	—	—	11	6	—	—	788	374	159	74	799	377	224
1	—	—	—	—	—	1	—	2	2	645	310	112	58	652	311	225
1	—	1	1	—	—	6	5	2	1	1.180	577	171	79	1.245	614	226
3	—	5	5	—	—	8	5	4	4	984	479	102	50	1.029	506	227
7	—	8	8	—	—	16	9	3	3	1.625	796	212	107	1.668	811	228
—	—	—	—	—	—	—	—	—	—	382	189	53	35	389	193	229
21	2	32	22	2	1	67	36	11	10	3.430	1.591	391	197	3.463	1.613	230
3	—	8	5	—	—	11	5	5	3	349	183	40	16	351	185	231
5.209	687	6.415	4.729	23	4	15.058	8.026	3.722	2.972	499.608	239.722	65.108	33.133	508.750	243.701	

TAV. 6 — Popolazione residente in età da 10 anni in poi, per sesso: attiva, secondo

N. d'or- dine	C O M U N I	P O P O L A Z I O N E											
		Agricoltura, caccia e pesca		Industrie estrattive e manifatturiere		Costruzioni e impianti		Energia elettrica gas e acqua		Trasporti e comunicazioni		Commercio e servizi vari	
		MF	M	MF	M	MF	M	MF	M	MF	M	MF	M
1	Abbadia Lariana . . . . .	115	112	448	307	50	49	5	5	22	19	72	36
2	Airuno . . . . .	138	137	324	186	43	43	3	3	44	41	46	27
3	Albavilla . . . . .	174	172	892	524	187	187	3	3	45	40	164	114
4	Albese con Cassano . . . . .	283	283	698	330	120	120	12	12	24	21	150	106
5	Albiolo . . . . .	54	51	314	106	213	211	5	5	12	9	34	22
6	Alsèrio . . . . .	38	37	200	121	20	20	—	—	3	3	28	21
7	Alzate Brianza . . . . .	229	226	570	300	92	91	1	1	11	8	92	69
8	Annone di Brianza . . . . .	126	126	290	165	50	47	—	—	5	5	30	21
9	Anzano del Parco . . . . .	89	88	260	160	37	37	2	2	13	12	32	21
10	Appiano Gentile . . . . .	358	334	1.250	480	284	284	5	5	32	27	157	121
11	Argegno . . . . .	21	20	61	46	45	45	3	3	21	15	132	100
12	Aròsio . . . . .	83	81	666	474	15	14	1	1	34	33	90	68
13	Asso . . . . .	116	113	764	425	53	53	1	1	35	31	153	106
14	Ballàbio . . . . .	90	78	153	125	37	37	—	—	11	8	77	42
15	Barni . . . . .	39	38	74	35	53	53	—	—	5	4	29	13
16	Barzago . . . . .	139	139	494	300	45	45	1	1	15	14	59	46
17	Barzanò . . . . .	529	527	1.735	1.024	139	138	14	11	44	42	271	167
18	Bàrzio . . . . .	110	108	72	58	94	94	3	3	15	12	99	54
19	Bellàgio . . . . .	361	346	186	156	116	116	11	11	62	56	616	434
20	Bellano . . . . .	125	111	1.084	543	127	126	32	32	53	46	254	178
21	Bene Lario . . . . .	72	55	13	9	22	22	3	3	5	2	8	4
22	Beregazzo con Figliaro . . . . .	84	83	457	166	117	117	—	—	2	2	34	31
23	Binago . . . . .	167	107	632	180	349	347	5	4	22	19	73	47
24	Bizzarone . . . . .	55	43	188	52	81	81	—	—	7	6	25	13
25	Blessagno . . . . .	34	17	20	14	56	56	—	—	1	1	26	12
26	Blèvio . . . . .	4	4	311	196	80	80	3	3	43	38	192	121
27	Bosisio Parini . . . . .	143	142	624	353	90	90	3	3	15	14	111	76
28	Bregnano . . . . .	242	163	1.039	517	73	73	2	2	13	12	70	45
29	Brenna . . . . .	118	114	323	244	40	40	1	1	6	4	30	23
30	Brienno . . . . .	9	9	66	37	70	70	3	3	3	2	30	15
31	Brivio . . . . .	217	215	768	445	90	90	3	3	26	25	153	99
32	Brunate . . . . .	16	15	253	161	50	50	8	8	52	47	244	170
33	Bulciago . . . . .	98	98	619	385	30	30	—	—	7	7	37	28
34	Bulgarograsso . . . . .	79	79	597	247	64	64	2	2	2	2	40	32
35	Cabiato . . . . .	84	83	1.542	1.119	33	32	2	2	17	15	107	73
36	Cadorago . . . . .	174	132	1.140	545	150	149	4	2	41	38	257	199
37	Càglio . . . . .	80	72	48	10	39	39	1	1	7	5	37	19
38	Cagno . . . . .	61	55	341	116	173	173	—	—	3	3	38	31
39	Campione d'Italia . . . . .	8	8	115	80	49	49	—	—	11	11	135	63
40	Cantù . . . . .	650	602	6.411	4.698	339	333	29	27	134	117	1.111	781
41	Canzo . . . . .	100	99	749	477	82	81	5	4	38	35	187	100
42	Capiago Intimiano . . . . .	162	161	730	482	84	84	1	1	16	14	81	54
43	Carate Ürio . . . . .	32	32	227	163	65	65	6	6	26	22	107	65
44	Carimate . . . . .	137	129	525	387	40	40	3	3	27	25	70	47
45	Carlazzo . . . . .	228	193	159	68	161	161	10	10	15	11	154	77
46	Carugo . . . . .	103	103	848	627	22	22	3	3	11	9	119	88
47	Casargo . . . . .	256	119	142	128	43	43	2	2	7	6	38	26
48	Casasco d'Intelvi . . . . .	60	54	26	21	52	52	—	—	12	8	33	15
49	Casatenovo . . . . .	680	676	1.452	863	37	35	1	1	55	48	306	228
50	Caslino d'Erba . . . . .	70	70	454	289	17	17	—	—	14	11	65	39
51	Casnate con Bernate . . . . .	123	100	613	308	54	54	7	6	43	40	54	33
52	Cassago Brianza . . . . .	124	124	732	445	33	33	1	1	19	14	55	37
53	Cassina Rizzardi . . . . .	82	79	365	152	80	80	3	3	10	10	24	18
54	Cassina Valsassina . . . . .	81	81	10	8	35	35	—	—	5	4	11	5
55	Castello di Brianza . . . . .	181	181	339	214	27	27	—	—	9	7	46	34
56	Castelmarte . . . . .	36	36	173	102	32	32	—	—	5	5	15	9
57	Castelnuovo Bozzente . . . . .	52	51	187	70	48	48	—	—	2	2	18	15
58	Castiglione d'Intelvi . . . . .	63	49	33	26	37	37	1	1	7	5	31	15

## il ramo di attività economica; non attiva, secondo alcuni gruppi di condizioni non professionali

A T T I V A				P O P O L A Z I O N E   N O N   A T T I V A										T O T A L E		N. d'or- dine
Credito e assicurazione		Pubblica amministrazione		T O T A L E		in attesa di prima occupazione		attendente alle cure domestiche	altra		T O T A L E		P O P O L A Z I O N E   R E S I D E N T E I N   E T À   D A   1 0   A N N I I N   P O I			
MF	M	MF	M	MF	M	MF	M	F	MF	M	MF	M	MF	M		
6	6	25	16	743	550	83	31	403	236	131	722	162	1.465	712	1	
3	3	21	12	622	452	72	40	360	106	77	547	117	1.169	569	2	
16	13	72	42	1.553	1.095	146	61	796	427	230	1.369	291	2.922	1.386	3	
4	4	38	17	1.329	893	102	37	524	269	124	895	101	2.224	1.054	4	
5	5	32	15	669	424	31	13	316	172	98	519	111	1.188	535	5	
1	1	3	2	293	205	28	9	119	74	38	221	47	514	252	6	
—	—	26	15	1.021	770	124	47	567	141	85	832	132	1.853	902	7	
—	—	13	5	514	369	105	43	273	146	76	524	119	1.038	488	8	
1	1	49	36	483	357	68	41	249	110	74	427	115	910	472	9	
12	11	80	51	2.178	1.313	177	79	629	493	265	1.299	344	3.477	1.657	10	
4	4	43	36	330	260	34	19	243	91	50	368	69	698	338	11	
8	8	48	21	945	700	81	35	542	267	165	890	200	1.835	900	12	
14	14	92	40	1.228	783	49	29	562	337	193	948	222	2.176	1.005	13	
5	4	14	9	387	303	35	13	238	156	93	429	106	816	409	14	
1	1	13	6	214	150	11	8	102	45	24	158	32	372	182	15	
2	1	25	12	780	558	104	60	433	209	138	746	198	1.526	756	16	
12	11	93	43	2.837	1.963	200	137	1.389	615	361	2.204	498	5.041	2.461	17	
3	3	26	11	422	343	21	18	361	125	73	507	91	929	434	18	
18	15	111	64	1.481	1.198	81	53	1.157	491	296	1.729	349	3.210	1.547	19	
24	21	158	71	1.857	1.128	198	114	790	743	376	1.731	490	3.588	1.618	20	
—	—	6	3	129	98	10	3	84	35	23	129	26	258	124	21	
2	2	17	11	713	412	57	25	187	107	70	351	95	1.064	507	22	
4	4	35	21	1.287	729	90	36	402	216	131	708	167	1.995	896	23	
2	2	33	29	391	226	23	12	108	68	41	199	53	590	279	24	
—	—	7	2	144	102	13	5	78	44	27	135	32	279	134	25	
9	7	70	47	712	496	54	21	388	221	136	663	157	1.375	653	26	
1	1	34	15	1.021	694	68	36	416	340	156	824	192	1.845	886	27	
1	—	34	24	1.474	836	136	70	331	305	145	772	215	2.246	1.051	28	
1	1	8	3	532	430	3	3	354	48	34	405	37	937	467	29	
1	1	9	8	191	145	7	6	123	83	43	213	49	404	194	30	
11	10	53	31	1.321	918	104	87	635	351	184	1.180	271	2.501	1.189	31	
25	22	94	63	742	536	36	25	513	265	164	814	189	1.556	725	32	
3	3	13	6	807	557	112	54	353	211	120	676	174	1.483	731	33	
4	4	15	7	803	437	60	27	178	201	115	439	142	1.242	579	34	
8	8	37	24	1.830	1.356	206	48	897	532	312	1.635	360	3.465	1.716	35	
13	13	46	26	1.825	1.104	138	80	671	469	281	1.278	361	3.103	1.465	36	
3	1	13	7	228	154	16	8	106	42	22	164	30	392	184	37	
3	3	16	10	635	391	33	9	218	117	79	368	88	1.003	479	38	
122	110	36	24	476	345	12	7	276	123	73	411	80	887	425	39	
80	70	562	255	9.316	6.883	622	284	5.436	2.907	1.655	8.965	1.939	18.281	8.822	40	
22	17	56	30	1.239	843	108	40	618	472	228	1.198	268	2.437	1.111	41	
1	1	28	16	1.103	813	108	44	580	201	122	889	167	1.992	980	42	
7	7	34	25	504	385	17	11	394	151	98	562	109	1.066	494	43	
—	—	22	16	824	647	61	35	505	220	138	786	173	1.610	820	44	
3	3	46	33	776	556	112	72	439	185	110	786	182	1.562	738	45	
6	5	29	15	1.141	872	118	52	650	335	203	1.103	255	2.244	1.127	46	
1	1	31	11	520	336	35	28	194	112	56	341	84	861	420	47	
—	—	14	11	197	161	14	8	171	86	52	271	60	468	221	48	
7	7	111	46	2.649	1.904	311	163	1.407	579	306	2.297	469	4.946	2.373	49	
2	1	22	16	644	443	24	5	321	202	123	547	128	1.191	571	50	
1	1	30	20	925	562	89	46	255	155	103	529	149	1.454	711	51	
1	1	40	21	1.005	676	78	34	411	193	126	682	160	1.687	836	52	
2	1	12	8	578	351	38	25	149	117	67	304	92	882	443	53	
—	—	6	1	148	134	7	6	127	36	23	170	29	318	163	54	
1	1	11	4	614	468	78	47	298	165	100	541	147	1.155	615	55	
1	1	8	3	270	188	31	13	119	76	44	226	57	496	245	56	
—	—	9	3	316	189	26	13	74	68	43	168	56	484	245	57	
4	4	15	14	191	151	19	16	184	65	39	268	55	459	208	58	



Segue: TAV. 6 — Popolazione residente in età da 10 anni in poi, per sesso: attiva, secondo

N. d'or- dine	C O M U N I	P O P O L A Z I O N E											
		Agricoltura, caccia e pesca		Industrie estrattive e manifatturiere		Costruzioni e impianti		Energia elettrica gas e acqua		Trasporti e comunicazioni		Commercio e servizi vari	
		MF	M	MF	M	MF	M	MF	M	MF	M	MF	M
59	Cavargna . . . . .	174	104	71	68	39	39	1	1	2	2	36	6
60	Cerano d'Intelvi . . . . .	48	42	37	31	61	61	2	2	2	2	16	5
61	Cermenate . . . . .	259	211	1.461	763	176	174	9	8	30	25	229	168
62	Cernobbio . . . . .	73	73	1.638	952	313	309	23	23	95	85	622	398
63	Cernusco Montevèchia . . . . .	451	449	794	430	114	112	17	17	101	97	182	124
64	Cesello Brianza . . . . .	211	211	519	341	47	47	—	—	5	5	76	47
65	Cirimido . . . . .	147	91	566	325	21	21	—	—	11	10	42	36
66	Civate . . . . .	99	99	752	489	36	36	9	9	20	19	77	51
67	Civenna . . . . .	84	78	75	44	41	41	—	—	8	7	40	24
68	Claino con Osteno . . . . .	68	64	40	21	98	98	1	1	5	3	37	18
69	Còlico . . . . .	519	384	549	358	332	331	8	8	126	118	206	100
70	Colle Brianza . . . . .	306	306	199	103	49	49	—	—	3	3	52	25
71	Colonno . . . . .	89	85	54	28	120	119	—	—	7	7	91	44
72	Como . . . . .	665	603	14.926	8.800	1.032	1.006	301	267	1.921	1.690	7.464	4.616
73	Consiglio di Rumo . . . . .	216	153	235	118	52	52	4	4	2	2	29	13
74	Còrrido . . . . .	245	152	29	6	49	49	3	3	3	2	29	6
75	Cortenuova . . . . .	74	59	285	183	37	37	—	—	10	8	25	21
76	Costa Masnaga . . . . .	193	192	1.084	669	69	69	1	1	23	22	103	73
77	Cremeno . . . . .	124	124	25	24	44	44	1	1	2	—	38	25
78	Crèmia . . . . .	80	75	230	105	56	56	5	5	5	2	27	15
79	Cucciago . . . . .	114	101	516	301	38	38	6	6	19	15	49	27
80	Cusino . . . . .	64	24	6	3	72	72	1	1	2	2	11	2
81	Dèrvio . . . . .	76	50	721	411	65	65	14	14	40	36	91	51
82	Dizzasco . . . . .	37	31	25	15	60	60	6	6	3	2	33	13
83	Dolzago . . . . .	124	124	321	186	24	24	2	2	6	4	53	28
84	Domaso . . . . .	135	125	193	85	61	61	6	6	6	5	67	42
85	Dongo . . . . .	66	58	871	611	53	52	—	—	28	23	121	64
86	Dòrio . . . . .	28	20	149	78	29	29	—	—	3	3	13	8
87	Dosso del Liro . . . . .	346	146	6	6	57	57	—	—	—	—	8	5
88	Ello . . . . .	107	106	127	72	8	8	1	1	5	4	18	9
89	Erba . . . . .	382	380	2.660	1.727	263	261	48	44	152	132	697	476
90	Ésino Lario . . . . .	193	156	38	27	56	56	1	1	9	6	55	23
91	Eupilio . . . . .	75	75	355	214	65	65	2	2	11	11	59	43
92	Faggeto Lario . . . . .	162	145	152	82	95	95	3	3	30	27	65	51
93	Falòppio . . . . .	128	119	575	220	177	174	1	1	11	8	52	41
94	Fenegrò . . . . .	171	163	752	296	63	63	2	2	12	9	74	52
95	Figino Serenza . . . . .	119	116	733	595	34	34	1	1	4	3	55	35
96	Fino Mornasco . . . . .	139	130	1.481	716	152	151	26	24	51	45	176	119
97	Galbiate . . . . .	435	434	1.281	816	134	134	4	4	55	49	182	125
98	Garbagnate Monastero . . . . .	155	155	392	233	33	33	—	—	6	5	38	25
99	Garlate . . . . .	93	92	644	446	29	29	13	13	23	19	124	79
100	Garzeno . . . . .	316	166	357	237	91	91	—	—	1	1	25	15
101	Gera Lario . . . . .	122	107	43	33	60	59	2	2	6	4	44	30
102	Girònico . . . . .	136	124	424	144	112	112	5	5	12	12	51	42
103	Grandate . . . . .	79	67	602	328	44	44	6	5	12	9	52	33
104	Gràndola ed Uniti . . . . .	170	137	119	49	141	141	1	1	7	3	86	47
105	Gravedona . . . . .	158	120	616	329	90	89	31	31	19	19	143	91
106	Griante . . . . .	89	81	82	45	10	10	—	—	29	26	186	110
107	Guanzate . . . . .	153	140	662	263	106	106	3	3	25	23	155	135
108	Imbersago . . . . .	161	161	302	182	47	47	2	2	14	11	59	36
109	Intròbio . . . . .	75	71	128	86	20	20	23	22	14	10	78	43
110	Introzzo . . . . .	56	20	37	33	29	29	—	—	—	—	3	2
111	Inverigo . . . . .	329	326	1.493	915	156	155	2	2	60	55	198	139
112	Làglio . . . . .	18	17	196	109	72	72	1	1	14	11	70	41
113	Laino . . . . .	21	20	13	13	110	110	—	—	8	4	15	8
114	Lambrugo . . . . .	51	51	338	207	31	31	2	—	20	18	53	39
115	Lanzo d'Intelvi . . . . .	118	82	129	99	159	159	3	2	30	25	163	84
116	Lasnigo . . . . .	46	46	98	54	33	33	—	—	5	3	24	20

il ramo di attività economica; non attiva, secondo alcuni gruppi di condizioni non professionali

A T T I V A				P O P O L A Z I O N E N O N A T T I V A										T O T A L E		N. d'or- dine
Credito e assicurazione		Pubblica amministrazione		T O T A L E		in attesa di prima occupazione		attendente alle cure domestiche	altra		T O T A L E		P O P O L A Z I O N E R E S I D E N T E I N E T À D A 1 0 A N N I I N P O I			
MF	M	MF	M	MF	M	MF	M	F	MF	M	MF	M	MF	M		
—	—	17	11	340	231	48	22	111	48	27	207	49	547	280	59	
—	—	26	23	192	166	8	4	149	59	37	216	41	408	207	60	
12	11	102	60	2.278	1.420	192	94	694	621	319	1.507	413	3.785	1.833	61	
38	32	233	152	3.035	2.024	151	75	1.578	1.007	555	2.736	630	5.771	2.654	62	
9	8	88	34	1.756	1.271	201	105	944	424	212	1.569	317	3.325	1.588	63	
1	1	18	13	877	665	110	43	431	247	145	788	188	1.065	853	64	
1	1	12	7	800	491	79	39	198	147	77	424	116	1.224	607	65	
4	2	41	8	1.088	713	155	84	501	428	235	1.084	319	2.122	1.032	66	
2	2	12	6	262	202	22	7	139	68	40	229	47	491	249	67	
2	2	17	11	268	218	23	22	264	77	51	364	73	632	291	68	
8	7	130	78	1.878	1.384	205	94	993	657	383	1.855	477	3.733	1.861	69	
—	—	27	12	636	498	58	15	347	140	87	545	102	1.181	600	70	
4	3	12	3	377	289	48	28	257	80	48	385	76	762	365	71	
776	641	5.258	3.083	32.343	20.706	1.530	826	15.502	13.023	6.902	30.055	7.728	62.398	28.434	72	
1	1	20	14	559	357	46	30	226	125	80	397	110	956	467	73	
—	—	6	3	364	221	11	9	76	32	18	119	27	483	248	74	
1	1	14	7	446	316	51	23	265	137	80	453	103	809	419	75	
2	2	43	18	1.518	1.046	110	52	689	416	248	1.215	300	2.733	1.346	76	
2	2	15	7	251	227	—	—	224	62	34	286	34	537	261	77	
2	2	8	5	413	265	70	46	157	89	57	316	103	729	368	78	
4	4	17	9	763	501	49	23	309	147	101	505	124	1.268	625	79	
1	1	2	1	159	106	9	2	56	26	12	91	14	250	120	80	
7	5	42	21	1.056	653	127	47	431	249	171	807	218	1.863	871	81	
2	1	5	5	171	133	10	5	139	45	37	194	42	365	175	82	
1	1	24	10	555	379	55	26	207	131	60	393	86	948	465	83	
5	4	43	17	516	345	22	15	301	216	111	539	126	1.055	471	84	
3	3	76	49	1.218	860	141	65	606	392	223	1.139	288	2.357	1.148	85	
—	—	6	5	228	143	23	9	85	80	47	188	56	416	199	86	
—	—	11	9	428	223	22	14	27	30	12	79	26	507	249	87	
—	—	59	11	325	211	22	8	159	102	55	283	63	608	274	88	
68	58	398	244	4.668	3.322	344	137	2.628	1.667	950	4.639	1.087	9.307	4.409	89	
1	1	14	6	367	276	31	10	215	121	50	367	60	734	336	90	
1	1	31	13	599	424	48	30	343	177	124	568	154	1.167	578	91	
2	2	18	10	527	415	16	10	344	115	73	475	83	1.002	498	92	
3	3	23	18	970	584	96	46	256	154	100	506	146	1.476	730	93	
2	2	27	13	1.103	600	99	51	208	179	95	486	146	1.589	746	94	
3	3	18	7	967	794	65	58	669	310	178	1.044	236	2.011	1.030	95	
12	11	76	43	2.113	1.239	161	96	655	551	292	1.367	388	3.480	1.627	96	
8	7	99	42	2.198	1.611	303	130	1.069	655	301	2.027	431	4.225	2.042	97	
2	2	13	8	639	461	79	38	295	198	118	572	156	1.211	617	98	
1	1	24	13	951	692	83	42	511	241	151	835	193	1.788	885	99	
—	—	11	10	801	520	254	144	275	330	180	859	324	1.660	844	100	
—	—	27	12	304	247	32	20	201	88	50	321	70	625	317	101	
—	—	25	20	765	459	60	19	158	97	58	315	77	1.080	536	102	
4	4	21	16	820	506	39	17	256	189	109	484	126	1.304	632	103	
1	1	22	13	547	392	41	15	315	152	85	508	100	1.055	492	104	
12	12	160	56	1.229	747	93	57	521	369	216	983	273	2.212	1.020	105	
3	3	19	10	418	285	37	18	228	78	50	343	68	761	353	106	
3	3	35	19	1.142	692	101	55	420	273	159	794	214	1.936	906	107	
5	5	27	17	617	461	68	39	365	116	75	549	114	1.166	575	108	
3	3	65	25	406	280	63	25	229	149	94	441	119	847	399	109	
—	—	4	2	129	86	24	9	50	29	21	103	30	232	116	110	
19	15	70	30	2.327	1.637	248	125	1.205	559	351	2.019	476	4.339	2.113	111	
3	2	29	20	403	273	20	13	253	141	95	414	108	817	381	112	
2	2	10	7	179	164	5	4	183	66	47	254	51	433	215	113	
6	4	20	12	521	362	28	15	297	159	100	484	115	1.005	477	114	
2	2	67	46	671	499	31	25	429	129	84	589	109	1.260	608	115	
—	—	9	5	215	161	18	9	122	41	26	181	35	396	196	116	

Segue: TAV. 6 — Popolazione residente in età da 10 anni in poi, per sesso: attiva, secondo

N. d'or- dine	COMUNI	P O P O L A Z I O N E											
		Agricoltura, caccia e pesca		Industrie estrattive e manfatturieri		Costruzioni e impianti		Energia elettrica gas e acqua		Trasporti e comunicazioni		Commercio e servizi vari	
		MF	M	MF	M	MF	M	MF	M	MF	M	MF	M
117	Lecco . . . . .	367	357	11.944	8.127	539	524	167	143	738	672	3.228	1.960
118	Lenno . . . . .	143	138	190	102	59	58	4	4	11	7	105	105
119	Lèzzeno . . . . .	302	286	233	155	121	121	3	3	19	18	75	55
120	Lierna . . . . .	125	118	211	147	28	28	5	5	19	17	65	36
121	Lieto Colle . . . . .	175	166	743	309	142	142	2	2	38	35	100	70
122	Limido Comasco . . . . .	160	151	334	139	67	67	—	—	13	13	41	33
123	Lipomo . . . . .	61	55	209	98	31	31	—	—	4	4	43	32
124	Livo . . . . .	282	156	5	2	1	1	2	2	1	1	3	3
125	Locate Varesino . . . . .	109	94	597	305	192	192	1	1	30	29	79	55
126	Lomagna . . . . .	147	141	341	218	58	58	—	—	36	34	93	80
127	Lomazzo . . . . .	293	231	1.840	897	115	115	12	12	60	52	266	191
128	Longone al Segrino . . . . .	22	22	142	94	22	22	—	—	10	6	28	19
129	Luisago . . . . .	32	27	546	303	28	28	1	1	15	13	46	30
130	Lurago d'Erba . . . . .	148	145	754	446	81	81	3	3	32	26	103	66
131	Lurago Marinone . . . . .	75	74	326	144	82	82	1	1	4	2	39	34
132	Lurate Caccivio . . . . .	204	194	2.267	932	247	245	10	10	36	32	260	209
133	Magrèglio . . . . .	22	22	12	9	16	16	1	1	2	1	26	18
134	Malgrate . . . . .	18	18	554	396	22	22	18	18	44	38	161	86
135	Mandello del Lario . . . . .	195	190	1.980	1.475	64	64	23	20	44	38	311	172
136	Margno . . . . .	203	105	48	43	25	25	1	1	5	3	29	13
137	Mariano Comense . . . . .	381	378	3.238	2.116	131	130	16	16	69	62	424	313
138	Masliànico . . . . .	13	12	862	570	39	39	5	5	47	37	112	75
139	Menàggio . . . . .	131	128	476	220	98	98	34	33	68	61	409	284
140	Merate . . . . .	603	603	2.027	1.177	262	262	25	24	180	170	505	328
141	Merone . . . . .	65	61	578	354	55	55	—	—	34	28	63	38
142	Mezzegra . . . . .	113	113	89	46	87	86	2	2	10	10	146	88
143	Missàglia . . . . .	546	537	1.289	765	97	96	2	2	76	69	323	257
144	Moggio . . . . .	48	45	10	8	24	24	1	1	4	4	17	8
145	Molteno . . . . .	113	113	573	331	47	47	—	—	31	29	76	62
146	Moltràsio . . . . .	47	45	357	242	121	120	9	9	26	24	220	152
147	Monguzzo . . . . .	85	85	304	197	12	12	1	1	24	24	23	16
148	Montano Lucino . . . . .	161	152	658	297	90	90	5	5	39	37	79	62
149	Montemezzo . . . . .	99	71	2	1	43	43	—	—	1	—	6	3
150	Monticello . . . . .	251	249	766	475	45	45	4	4	20	15	135	78
151	Montorfano . . . . .	83	77	237	119	47	47	—	—	16	13	44	36
152	Morterone . . . . .	124	95	1	1	4	4	—	—	11	10	8	3
153	Musso . . . . .	37	36	284	189	21	21	—	—	2	2	29	21
154	Nesso . . . . .	59	57	270	108	216	216	5	4	26	23	156	121
155	Nibionno . . . . .	90	90	910	593	50	49	1	1	14	10	72	49
156	Novedrate . . . . .	70	68	338	253	34	34	2	2	4	4	33	18
157	Oggiono . . . . .	272	270	1.526	864	86	86	14	14	54	49	253	180
158	Olgiate Calco . . . . .	617	616	1.224	679	158	158	6	6	169	165	306	225
159	Olgiate Comasco . . . . .	207	188	1.828	564	598	595	8	8	36	30	281	201
160	Olginate . . . . .	233	232	1.076	705	69	68	16	16	44	41	168	113
161	Oliveto Lario . . . . .	80	79	227	148	65	64	3	3	18	11	72	41
162	Oltrona di San Mamette . . . . .	83	79	461	197	54	53	—	—	6	4	31	22
163	Orsenigo . . . . .	99	98	254	145	96	96	6	6	12	12	25	16
164	Osnago . . . . .	199	196	858	447	69	68	6	6	164	160	182	128
165	Ossùccio . . . . .	158	139	128	59	51	51	1	1	8	5	64	45
166	Paderno d'Adda . . . . .	189	139	417	223	97	97	73	73	23	21	83	48
167	Pagnona . . . . .	47	13	20	20	92	92	—	—	3	2	18	8
168	Parlasco . . . . .	71	47	17	10	9	9	—	—	—	—	9	5
169	Pasturo . . . . .	282	269	112	73	49	49	—	—	7	5	54	29
170	Pèglio . . . . .	110	58	7	3	35	35	—	—	1	1	—	—
171	Pèllo Intelvi . . . . .	100	71	43	25	75	75	1	1	12	12	74	44
172	Pianello del Lario . . . . .	78	68	288	167	60	59	5	5	3	2	34	20
173	Pigra . . . . .	68	4	36	14	133	133	—	—	3	2	37	17
174	Plè시오 . . . . .	133	92	111	40	105	105	2	2	4	3	35	26

il ramo di attività economica; non attiva, secondo alcuni gruppi di condizioni non professionali

A T T I V A						P O P O L A Z I O N E N O N A T T I V A								T O T A L E		N. d'or- dine
Credito e assicurazione		Pubblica amministrazione		T O T A L E		in attesa di prima occupazione		attendente alle cure domestiche	altra		T O T A L E		P O P O L A Z I O N E R E S I D E N T E I N E T À D A 1 0 A N N I I N P O I			
MF	M	MF	M	MF	M	MF	M	F	MF	M	MF	M	MF	M		
310	247	1.548	744	18.831	12.774	1.187	616	10.494	6.135	3.806	17.816	4.222	36.647	16.996	117	
5	3	62	29	639	446	46	18	359	205	111	610	129	1.249	575	118	
1	1	24	12	778	651	98	45	598	132	78	828	123	1.606	774	119	
4	1	17	11	474	363	35	21	335	127	63	497	84	971	447	120	
3	3	51	43	1.254	770	105	61	398	259	154	762	215	2.016	985	121	
2	2	11	5	628	410	71	32	228	124	67	423	99	1.051	509	122	
—	—	34	20	382	240	18	9	131	75	39	224	48	606	288	123	
—	—	2	2	296	167	21	10	72	43	26	136	36	432	203	124	
2	2	39	26	1.049	704	89	45	417	222	125	728	170	1.777	874	125	
4	4	26	12	705	547	128	44	393	116	75	637	119	1.342	666	126	
14	13	108	53	2.708	1.564	168	82	864	547	328	1.579	410	4.287	1.974	127	
1	1	11	6	236	170	12	7	128	73	38	213	45	449	215	128	
1	1	13	8	682	411	53	27	163	178	96	394	123	1.076	534	129	
9	7	39	26	1.169	800	153	64	600	276	163	1.029	227	2.198	1.027	130	
2	2	15	7	544	346	52	27	184	121	75	357	102	901	448	131	
14	14	78	45	3.116	1.681	205	106	662	771	384	1.638	490	4.754	2.171	132	
—	—	12	6	91	73	5	2	88	34	20	127	22	218	95	133	
10	9	29	13	856	600	62	26	440	250	127	752	153	1.608	753	134	
24	20	122	53	2.703	2.032	262	125	1.640	934	517	2.836	642	5.599	2.674	135	
1	1	21	13	333	204	11	6	120	74	46	205	52	538	256	136	
45	38	130	83	4.434	3.186	369	166	2.253	1.541	878	4.163	1.044	8.597	4.180	137	
4	2	87	70	1.169	810	96	51	517	315	192	928	243	2.097	1.053	138	
22	17	198	128	1.436	947	88	43	788	419	228	1.295	271	2.731	1.218	139	
56	49	311	140	3.969	2.753	411	184	2.004	815	500	3.230	684	7.199	3.437	140	
1	1	28	12	824	549	104	53	314	246	125	664	178	1.488	727	141	
3	3	21	14	471	362	30	17	272	122	74	424	91	895	453	142	
7	7	128	46	2.468	1.779	267	133	1.325	485	272	2.077	405	4.545	2.184	143	
1	1	2	2	107	93	1	1	86	40	31	136	32	243	125	144	
4	4	19	10	863	506	97	41	386	298	143	781	184	1.644	780	145	
12	10	68	55	860	657	49	26	601	230	164	880	190	1.740	847	146	
—	—	9	4	458	339	54	25	219	108	67	381	92	839	431	147	
4	4	67	38	1.103	685	99	47	312	185	96	596	143	1.699	828	148	
1	1	2	2	154	121	27	7	73	40	24	140	31	294	152	149	
4	1	32	17	1.257	884	150	71	626	270	163	1.046	234	2.303	1.118	150	
—	—	16	11	443	303	29	15	180	60	45	278	60	721	363	151	
—	—	2	1	150	114	—	—	40	15	7	55	7	205	121	152	
—	—	11	4	384	273	53	39	212	112	74	377	113	761	386	153	
4	4	49	34	785	567	39	14	397	208	124	644	138	1.429	705	154	
3	3	22	9	1.162	804	131	64	400	262	144	883	208	2.045	1.012	155	
1	1	10	4	492	384	33	22	341	122	78	496	100	988	484	156	
28	22	115	49	2.348	1.534	237	131	1.045	730	358	2.012	489	4.360	2.023	157	
15	12	98	47	2.593	1.908	228	113	1.448	663	433	2.339	546	4.932	2.454	158	
20	18	106	77	3.084	1.681	240	102	682	832	413	1.754	515	4.838	2.196	159	
6	6	69	30	1.681	1.211	185	80	932	480	269	1.597	349	3.278	1.560	160	
—	—	34	14	499	360	46	26	289	190	115	525	141	1.024	501	161	
2	2	7	3	644	360	25	18	111	116	64	252	82	896	442	162	
1	1	30	13	523	387	61	31	271	109	54	441	85	964	472	163	
11	10	33	17	1.522	1.032	206	112	745	317	200	1.268	312	2.790	1.344	164	
1	—	25	12	436	312	59	24	247	124	74	430	98	866	410	165	
5	5	24	14	861	620	57	33	498	194	127	749	160	1.610	780	166	
—	—	8	4	194	139	17	16	127	107	58	251	74	445	213	167	
—	—	5	4	111	75	8	5	23	20	4	51	9	162	84	168	
1	1	24	10	529	436	6	4	365	118	77	489	81	1.018	517	169	
—	—	2	1	155	98	16	12	62	19	7	97	19	252	117	170	
2	1	36	25	343	254	12	6	229	108	82	349	88	692	342	171	
3	3	35	11	506	335	82	48	244	191	62	517	110	1.023	445	172	
—	—	4	4	281	174	13	7	102	54	36	169	43	450	217	173	
3	3	18	9	411	280	27	14	187	90	46	304	60	715	340	174	

Segue: TAV. 6 — Popolazione residente in età da 10 anni in poi, per sesso: attiva, secondo

N. d'or- dine	C O M U N I	P O P O L A Z I O N E											
		Agricoltura, caccia e pesca		Industrie estrattive e manifatturiere		Costruzioni e impianti		Energia elettrica gas e acqua		Trasporti e comunicazioni		Commercio e servizi vari	
		MF	M	MF	M	MF	M	MF	M	MF	M	MF	M
175	Pognana Lario . . . . .	4	3	190	109	125	125	1	1	25	23	71	48
176	Ponna . . . . .	71	32	8	8	114	114	—	—	2	2	14	3
177	Ponte Lambro . . . . .	27	27	838	546	25	25	7	7	21	19	96	59
178	Porlezza . . . . .	180	159	289	117	179	179	13	13	32	24	151	84
179	Premana . . . . .	253	43	295	283	57	57	7	7	2	1	37	20
180	Primaluna . . . . .	289	162	314	183	58	58	4	4	12	7	54	32
181	Prosèpio . . . . .	48	48	142	88	14	14	—	—	1	1	16	9
182	Pusiano . . . . .	28	28	217	145	27	27	—	—	6	4	55	41
183	Rampònio Verna . . . . .	58	25	27	24	105	104	—	—	1	—	49	11
184	Rezzago . . . . .	67	53	90	55	27	27	—	—	3	3	18	7
185	Robbiate . . . . .	183	182	531	299	128	127	29	28	41	39	115	82
186	Ròdero . . . . .	88	41	183	40	136	136	—	—	2	2	33	20
187	Rògeno . . . . .	169	168	667	361	68	67	5	5	20	14	61	44
188	Ronago . . . . .	69	60	227	119	55	55	—	—	10	9	31	13
189	Rovellasca . . . . .	143	117	1.172	695	95	94	3	3	44	41	323	248
190	Rovello Porro . . . . .	458	264	712	376	115	114	7	5	45	42	336	298
191	Sala Comacina . . . . .	75	64	55	31	30	30	1	1	7	6	52	37
192	San Bartolomeo Val Cavargna . . . . .	254	74	15	14	284	283	—	—	3	3	57	11
193	San Fedele Intelvi . . . . .	176	118	83	76	96	96	6	6	20	15	114	56
194	San Fermo della Battaglia . . . . .	110	98	369	193	58	58	9	9	15	13	66	42
195	San Nazzaro Val Cavargna . . . . .	163	72	49	49	63	63	—	—	1	1	18	4
196	Santa Maria di Rovagnate . . . . .	568	566	842	464	118	118	2	2	26	22	163	119
197	Santa Maria Rezzonico . . . . .	339	122	388	243	344	344	3	3	21	15	169	94
198	Schignano . . . . .	80	43	61	39	296	295	—	—	7	5	105	58
199	Senna Comasco . . . . .	58	58	159	96	24	24	—	—	3	3	24	16
200	Sèprio . . . . .	267	240	1.331	684	380	378	7	7	27	23	169	112
201	Sirone . . . . .	144	143	367	172	36	36	1	1	7	4	48	36
202	Solbiate . . . . .	130	92	420	152	112	112	2	2	18	15	44	30
203	Sòrico . . . . .	267	210	37	26	158	158	4	4	7	4	35	12
204	Sormano . . . . .	47	47	161	89	48	48	—	—	13	11	47	32
205	Stazzona Germàsino . . . . .	270	171	177	99	20	20	—	—	1	1	19	10
206	Suèglio . . . . .	86	23	24	20	64	64	1	1	—	—	20	5
207	Taceno . . . . .	54	37	35	27	19	19	4	4	11	11	40	19
208	Tavernèrio . . . . .	179	158	705	341	80	79	4	4	35	31	147	105
209	Torno . . . . .	29	29	189	132	42	42	6	5	30	26	110	79
210	Tremènico . . . . .	27	9	51	49	77	77	2	2	1	1	5	4
211	Tremezzo . . . . .	158	158	128	82	115	114	2	2	30	26	220	125
212	Trezzone . . . . .	66	52	4	3	26	26	—	—	1	—	3	—
213	Turate . . . . .	303	269	1.857	946	157	156	7	7	99	93	153	113
214	Uggiate-Trévano . . . . .	188	179	631	268	231	231	1	1	33	29	87	56
215	Valbrona . . . . .	143	143	532	335	62	62	2	2	12	9	79	57
216	Valgrehentino . . . . .	201	200	616	373	44	44	2	2	14	12	49	37
217	Valmadrera . . . . .	143	141	1.962	1.284	108	108	39	38	61	56	261	179
218	Valmorea . . . . .	152	84	339	121	172	172	3	3	21	19	61	40
219	Val Rezzo . . . . .	93	62	5	3	31	31	—	—	—	—	6	4
220	Valsolda . . . . .	139	133	91	68	229	229	—	—	22	19	103	50
221	Varenna . . . . .	100	92	342	225	160	160	8	8	37	34	156	95
222	Vèleso . . . . .	86	81	135	89	20	20	—	—	2	1	32	18
223	Vendrogno . . . . .	235	125	97	62	37	37	1	1	5	4	20	9
224	Veniano . . . . .	127	124	226	82	20	20	1	1	2	2	21	19
225	Vercana . . . . .	262	199	41	5	25	25	—	—	1	—	5	1
226	Verdèrio Inferiore . . . . .	211	211	219	93	125	125	3	3	4	4	57	47
227	Verdèrio Superiore . . . . .	180	179	215	98	68	68	3	3	5	4	38	31
228	Vertemate con Minòprio . . . . .	154	140	648	294	130	128	—	—	5	5	48	32
229	Vestreno . . . . .	46	20	42	29	69	69	—	—	3	3	19	11
230	Villa Guàrdia . . . . .	209	194	1.565	658	169	168	7	6	36	30	195	136
231	Zèlbio . . . . .	82	81	22	20	5	5	—	—	8	7	21	16
	<b>Provincia . . . . .</b>	<b>35.448</b>	<b>30.615</b>	<b>141.338</b>	<b>82.821</b>	<b>21.473</b>	<b>21.358</b>	<b>1.521</b>	<b>1.439</b>	<b>7.728</b>	<b>6.839</b>	<b>33.937</b>	<b>22.004</b>

il ramo di attività economica: non attiva, secondo alcuni gruppi di condizioni non professionali

A T T I V A				P O P O L A Z I O N E N O N A T T I V A										T O T A L E		N. d'or- dine
Credito e assicurazione		Pubblica amministrazione		T O T A L E		in attesa di prima occupazione		attente alle cure domestiche	altra		T O T A L E		P O P O L A Z I O N E R E S I D E N T E I N E T À D A 1 0 A N N I I N P O I			
MF	M	MF	M	MF	M	MF	M	F	MF	M	MF	M	MF	M		
1	1	16	10	433	320	22	13	261	83	54	386	67	799	387	175	
—	—	5	5	214	164	—	—	143	46	36	189	36	403	200	176	
8	7	47	17	1.069	707	75	26	505	356	217	936	243	2.005	950	177	
5	5	152	92	1.001	673	95	53	514	287	166	896	219	1.897	892	178	
—	—	15	8	666	419	32	28	314	171	102	517	130	1.183	549	179	
2	1	36	11	749	458	45	17	205	141	75	391	92	1.140	550	180	
3	3	6	2	230	165	5	—	112	69	44	186	44	416	209	181	
—	—	27	14	360	259	47	29	165	95	46	307	75	667	334	182	
1	1	8	4	249	169	8	5	140	80	48	228	53	477	222	183	
1	1	8	3	214	149	13	6	54	31	14	98	20	312	169	184	
10	10	27	13	1.064	780	128	56	620	219	147	967	203	2.031	983	185	
2	2	38	26	482	267	12	1	123	73	39	208	40	690	307	186	
3	3	29	12	1.022	674	85	31	380	300	170	765	201	1.787	875	187	
—	—	36	31	428	287	37	17	170	97	57	304	74	732	361	188	
9	5	53	30	1.842	1.233	154	73	861	416	227	1.431	300	3.273	1.533	189	
5	3	41	27	1.719	1.129	152	90	692	354	190	1.198	280	2.917	1.409	190	
2	2	50	7	272	178	39	17	147	123	51	309	68	581	246	191	
1	1	19	12	633	398	119	73	245	73	41	437	114	1.070	512	192	
7	7	53	46	555	420	8	3	347	127	89	482	92	1.037	512	193	
6	5	51	20	684	438	31	19	238	132	70	401	89	1.085	527	194	
—	—	12	10	306	199	53	28	100	39	22	192	50	498	249	195	
5	5	57	28	1.781	1.324	248	129	914	357	199	1.519	328	3.300	1.652	196	
4	4	18	15	1.286	840	127	72	446	292	173	865	245	2.151	1.085	197	
1	1	28	18	578	459	25	16	389	155	90	569	106	1.147	565	198	
—	—	5	3	273	200	27	14	114	29	16	170	30	443	230	199	
12	9	64	37	2.257	1.490	186	80	845	517	270	1.548	350	3.805	1.840	200	
—	—	19	10	622	402	97	47	229	202	104	528	151	1.150	553	201	
4	3	40	30	770	436	41	21	152	198	152	391	173	1.161	609	202	
—	—	6	3	514	417	43	29	371	139	73	553	102	1.067	519	203	
—	—	12	5	328	232	29	10	167	74	49	270	59	598	291	204	
1	1	42	39	530	341	48	23	159	107	53	314	76	844	417	205	
—	—	8	5	203	118	21	11	68	21	11	110	22	313	140	206	
—	—	12	6	175	123	3	3	83	68	36	154	39	329	162	207	
8	5	128	63	1.286	786	73	40	408	229	153	710	193	1.996	979	208	
10	8	50	29	466	350	58	25	312	193	125	563	150	1.029	500	209	
—	—	4	4	167	146	34	10	135	49	31	218	41	385	187	210	
2	2	33	17	688	526	57	29	433	215	109	705	138	1.393	664	211	
—	—	—	—	100	81	8	1	53	23	11	84	12	184	93	212	
4	3	61	31	2.641	1.618	311	171	767	633	432	1.711	603	4.352	2.221	213	
3	3	53	38	1.227	805	110	63	448	227	134	785	197	2.012	1.002	214	
7	6	26	10	863	624	59	24	449	278	154	786	178	1.649	802	215	
2	2	31	14	959	684	79	52	483	263	139	825	191	1.784	875	216	
24	19	80	40	2.678	1.865	340	176	1.224	788	375	2.352	551	5.030	2.416	217	
—	—	26	18	774	457	51	27	220	120	73	391	100	1.165	557	218	
—	—	11	10	146	110	21	12	69	19	14	109	26	255	136	219	
1	1	119	85	704	585	42	27	573	190	136	805	163	1.509	748	220	
7	6	66	35	876	655	53	38	634	262	159	949	197	1.825	852	221	
—	—	16	6	291	215	14	7	149	77	37	240	44	531	259	222	
—	—	27	17	422	255	50	22	121	89	54	260	76	682	331	223	
3	3	13	10	413	261	81	33	140	88	43	309	76	722	337	224	
—	—	4	2	338	232	24	10	166	80	46	270	56	608	288	225	
1	—	19	10	639	493	81	40	369	88	52	538	92	1.177	585	226	
1	1	11	5	521	389	80	41	311	78	51	469	92	990	481	227	
4	3	32	12	1.021	614	76	32	290	190	118	556	150	1.577	764	228	
—	—	5	4	184	136	30	12	96	50	25	176	37	360	173	229	
5	4	51	25	2.237	1.221	117	50	491	457	258	1.065	308	3.302	1.529	230	
—	—	15	7	153	136	12	8	116	55	35	183	43	336	179	231	
2.397	2.080	16.458	9.115	260.300	176.221	21.348	10.644	123.644	73.275	41.397	218.267	52.041	478.567	228.262		

TAV. 7 — Popolazione residente attiva, per sesso: addetta al ramo dell'agricoltura,

N. d'or- dine	COMUNI	ADDETTI ALL'AGRICOLTURA, CACCIA E PESCA											
		Indipendenti				Coadiuvanti di indipendenti		Dipendenti				TOTALE	
		conduttori non coltivatori e altri amministratori		conduttori coltivatori e altri lavoratori in proprio		MF	M	dirigenti e impiegati		altri		MF	M
		MF	M	MF	M			MF	M	MF	M		
1	Abbadia Lariana . . . . .	—	—	82	79	27	27	—	—	6	6	115	112
2	Airuno . . . . .	—	—	119	119	17	16	—	—	2	2	138	137
3	Albavilla . . . . .	—	—	141	139	29	29	1	1	3	3	174	172
4	Albese con Cassano . . . . .	—	—	201	201	77	77	—	—	5	5	283	283
5	Albiolo . . . . .	—	—	54	51	—	—	—	—	—	—	54	51
6	Alsèrio . . . . .	—	—	30	29	7	7	—	—	1	1	38	37
7	Alzate Brianza . . . . .	—	—	192	192	31	28	—	—	6	6	229	226
8	Annone di Brianza . . . . .	—	—	93	93	27	27	—	—	6	6	126	126
9	Anzano del Parco . . . . .	1	1	67	66	9	9	—	—	12	12	89	88
10	Appiano Gentile . . . . .	2	1	257	251	89	72	—	—	10	10	358	334
11	Argegno . . . . .	1	1	15	15	3	2	—	—	2	2	21	20
12	Aròsio . . . . .	—	—	75	73	6	6	—	—	2	2	83	81
13	Asso . . . . .	1	—	75	73	30	30	—	—	10	10	116	113
14	Ballabio . . . . .	1	1	53	50	30	21	—	—	6	6	90	78
15	Barni . . . . .	—	—	23	27	10	10	—	—	1	1	39	38
16	Barzago . . . . .	1	1	97	97	38	38	—	—	3	3	139	139
17	Barzanò . . . . .	—	—	383	382	129	128	1	1	16	16	529	527
18	Barzio . . . . .	—	—	72	70	28	28	—	—	10	10	110	108
19	Bellàgio . . . . .	5	5	191	188	91	79	2	2	72	72	361	346
20	Bellano . . . . .	—	—	86	81	24	15	—	—	15	15	125	111
21	Bene Lario . . . . .	—	—	45	37	19	10	—	—	8	8	72	55
22	Beregazzo con Figliaro . . . . .	—	—	72	71	10	10	—	—	2	2	84	83
23	Binago . . . . .	—	—	132	86	30	16	—	—	5	5	167	107
24	Bizzarone . . . . .	—	—	41	35	12	6	—	—	2	2	55	43
25	Blessagno . . . . .	—	—	19	12	13	3	—	—	2	2	34	17
26	Blevio . . . . .	—	—	2	2	—	—	—	—	2	2	4	4
27	Bosisio Parini . . . . .	—	—	107	106	30	30	—	—	6	6	143	142
28	Bregnano . . . . .	1	—	210	154	29	7	—	—	2	2	242	163
29	Brenna . . . . .	—	—	100	96	17	17	—	—	1	1	118	114
30	Brienno . . . . .	1	1	3	3	—	—	1	1	4	4	9	9
31	Brivio . . . . .	4	3	161	160	45	45	—	—	7	7	217	215
32	Brunate . . . . .	—	—	8	8	—	—	—	—	8	7	16	15
33	Bulciago . . . . .	—	—	89	89	7	7	1	1	1	1	98	98
34	Bulgarograsso . . . . .	—	—	51	51	16	16	—	—	12	12	79	79
35	Cabiate . . . . .	—	—	56	55	15	15	—	—	13	13	84	83
36	Cadorago . . . . .	—	—	130	108	33	13	—	—	11	11	174	132
37	Càglio . . . . .	1	—	65	59	9	8	—	—	5	5	80	72
38	Cagno . . . . .	—	—	59	54	2	1	—	—	—	—	61	55
39	Campione d'Italia . . . . .	1	1	3	3	—	—	—	—	4	4	8	8
40	Cantù . . . . .	1	1	494	472	116	90	2	2	37	37	650	602
41	Canzo . . . . .	—	—	50	50	16	16	1	—	33	33	100	99
42	Capiago Intimiano . . . . .	2	2	112	111	28	28	1	1	19	19	162	161
43	Carate Ürio . . . . .	—	—	20	20	6	6	—	—	6	6	32	32
44	Carimate . . . . .	—	—	120	112	9	9	2	2	6	6	137	129
45	Carlazzo . . . . .	2	2	142	120	47	35	—	—	37	36	228	193
46	Carugo . . . . .	—	—	84	84	14	14	—	—	5	5	103	103
47	Casargo . . . . .	—	—	132	70	112	37	—	—	12	12	256	119
48	Casasco d'Intelvi . . . . .	—	—	28	26	12	9	—	—	20	19	60	54
49	Casatenovo . . . . .	3	3	501	498	159	158	2	2	15	15	680	676
50	Caslino d'Erba . . . . .	—	—	59	59	10	10	—	—	1	1	70	70
51	Casnate con Bernate . . . . .	1	1	89	79	27	14	—	—	6	6	123	100
52	Cassago Brianza . . . . .	—	—	99	99	15	15	1	1	9	9	124	124
53	Cassina Rizzardi . . . . .	2	2	33	32	7	5	2	2	38	38	82	79
54	Cassina Valsässina . . . . .	—	—	29	29	30	30	—	—	22	22	81	81
55	Castello di Brianza . . . . .	—	—	135	135	43	43	1	1	2	2	181	181
56	Castelmarte . . . . .	—	—	35	35	—	—	—	—	1	1	36	36
57	Castelnuovo Bozzente . . . . .	—	—	33	32	7	7	1	1	11	11	52	51
58	Castiglione d'Intelvi . . . . .	—	—	41	33	19	13	—	—	3	3	63	49



## caccia e pesca e ad altri rami di attività economica, secondo la condizione sociale

ADDETTI AD ALTRI RAMI DI ATTIVITÀ ECONOMICA												TOTALE POPOLAZIONE RESIDENTE ATTIVA		N. d'or- dine
Indipendenti				Coadiuvanti di indipendenti		Dipendenti				TOTALE		MF	M	
amministratori e liberi professionisti		lavoratori in proprio		MF	M	dirigenti e impiegati		altri		MF	M			
MF	M	MF	M			MF	M	MF	M			MF	M	
8	8	49	39	13	5	67	46	491	340	628	438	743	550	1
9	8	34	24	12	9	39	23	390	251	484	315	622	452	2
27	27	121	103	21	13	115	75	1.095	705	1.379	923	1.553	1.095	3
9	9	108	79	34	20	72	32	823	470	1.046	610	1.329	893	4
6	6	26	22	4	4	93	68	486	273	615	373	669	424	5
2	2	25	24	2	1	12	9	214	132	255	168	293	205	6
7	7	102	87	37	32	35	19	611	399	792	544	1.021	770	7
5	4	30	24	6	3	21	8	326	204	388	243	514	369	8
1	1	38	33	6	5	38	33	311	197	394	269	483	357	9
10	9	134	119	24	17	127	83	1.525	751	1.820	979	2.178	1.313	10
4	4	72	56	26	16	41	30	166	143	309	249	330	269	11
14	14	200	188	90	81	66	39	492	297	862	619	945	700	12
24	22	145	121	27	21	147	89	769	417	1.112	670	1.228	783	13
6	6	54	38	26	13	20	13	191	155	297	225	387	303	14
2	2	22	16	7	3	11	5	133	86	175	112	214	150	15
8	7	47	43	4	4	31	11	551	354	641	419	780	558	16
37	33	182	145	87	64	149	73	1.853	1.121	2.308	1.436	2.837	1.903	17
9	8	74	55	13	8	26	15	190	149	312	235	422	343	18
26	24	200	158	64	38	149	95	681	537	1.120	852	1.481	1.198	19
30	29	177	143	33	21	188	117	1.304	707	1.732	1.017	1.857	1.128	20
1	—	8	6	—	—	7	4	41	33	57	43	129	98	21
1	1	24	20	5	5	19	13	580	290	629	329	713	412	22
6	6	60	43	5	2	100	74	949	497	1.120	622	1.287	729	23
2	2	19	11	3	1	22	13	290	156	336	183	391	226	24
—	—	8	3	3	3	7	4	92	75	110	85	144	102	25
15	15	81	60	17	13	120	78	475	326	708	492	712	496	26
12	12	103	80	28	20	33	18	702	422	878	552	1.021	694	27
13	13	87	60	15	6	55	27	1.062	567	1.232	673	1.474	836	28
4	3	95	91	49	48	11	4	255	170	414	316	532	430	29
4	4	14	10	3	1	13	9	148	112	182	136	191	145	30
10	9	105	86	37	20	81	47	871	541	1.104	703	1.321	918	31
57	55	91	80	29	21	196	136	353	229	726	521	742	536	32
14	14	40	37	14	12	33	23	608	373	709	459	807	557	33
4	4	33	26	5	5	19	12	663	311	724	358	803	437	34
30	30	444	428	264	256	78	49	930	510	1.746	1.273	1.830	1.356	35
22	18	109	79	28	19	158	85	1.334	771	1.651	972	1.825	1.104	36
4	4	28	21	14	1	13	7	89	49	148	82	228	154	37
3	3	28	22	7	6	38	29	498	276	574	336	635	391	38
15	12	58	43	8	6	115	98	272	178	468	337	476	345	39
196	178	1.940	1.699	639	574	754	459	5.137	3.371	8.666	6.281	9.316	6.883	40
46	43	189	141	46	28	139	87	719	445	1.139	744	1.239	843	41
14	14	90	76	27	26	45	24	765	512	941	652	1.103	813	42
11	9	70	56	18	10	63	49	310	229	472	353	504	385	43
3	3	68	61	39	32	29	19	548	403	687	518	824	647	44
4	4	62	48	4	1	44	30	434	280	548	363	776	556	45
33	33	249	240	117	111	63	30	576	355	1.038	769	1.141	872	46
4	3	43	37	3	3	25	12	189	162	264	217	520	336	47
3	1	33	22	8	5	9	4	84	75	137	107	197	161	48
29	26	166	119	42	30	176	98	1.556	955	1.969	1.228	2.649	1.904	49
13	12	56	35	19	15	42	27	444	284	574	373	644	443	50
5	5	39	29	10	5	48	20	700	403	802	462	925	562	51
7	7	70	54	19	15	47	24	738	452	881	552	1.005	676	52
5	5	13	10	5	5	22	15	451	237	496	272	578	351	53
3	2	8	6	4	4	8	3	44	38	67	53	148	134	54
5	5	33	28	11	7	23	14	361	233	433	287	614	468	55
4	4	10	8	—	—	17	13	203	127	234	152	270	188	56
1	1	9	7	2	1	10	4	242	125	264	138	316	189	57
—	—	26	14	4	4	19	16	79	68	128	102	191	151	58

Segue: TAV. 7 — Popolazione residente attiva, per sesso: addetta al ramo dell'agricoltura,

N. d'or- dine	COMUNI	ADDETTI ALL'AGRICOLTURA, CACCIA E PESCA											
		Indipendenti				Coadiuvanti di indipendenti		Dipendenti				TOTALE	
		conduttori non coltivatori e altri amministratori		conduttori coltivatori e altri lavoratori in proprio		MF	M	dirigenti e impiegati		altri		MF	M
		MF	M	MF	M			MF	M	MF	M		
59	Cavargna . . . . .	—	—	96	67	69	31	—	—	9	6	174	104
60	Cerano d'Intelvi . . . . .	—	—	34	30	12	10	—	—	2	2	48	42
61	Ceremate . . . . .	—	—	208	180	43	24	1	—	7	7	259	211
62	Cernobbio . . . . .	1	1	47	47	11	11	—	—	14	14	73	73
63	Cernusco Montevècchia . . . . .	3	3	301	299	133	133	—	—	14	14	451	449
64	Cesello Brianza . . . . .	—	—	158	158	45	45	—	—	8	8	211	211
65	Cirimido . . . . .	—	—	124	72	23	19	—	—	—	—	147	91
66	Civate . . . . .	—	—	79	79	11	11	—	—	9	9	99	99
67	Civenna . . . . .	—	—	46	43	28	25	—	—	10	10	84	78
68	Claino con Østeno . . . . .	1	1	21	18	4	3	—	—	42	42	68	64
69	Còlico . . . . .	2	2	342	259	125	75	—	—	50	48	519	384
70	Colle Brianza . . . . .	—	—	188	188	118	118	—	—	—	—	306	306
71	Colonno . . . . .	—	—	58	57	16	14	—	—	15	14	89	85
72	Como . . . . .	2	2	468	443	127	95	4	2	64	61	665	603
73	Consiglio di Rumo . . . . .	—	—	103	85	100	55	—	—	13	13	216	153
74	Còrrido . . . . .	—	—	100	75	125	63	—	—	20	14	245	152
75	Cortenova . . . . .	—	—	50	41	13	7	—	—	11	11	74	59
76	Costa Masnaga . . . . .	1	—	151	151	36	36	1	1	4	4	193	192
77	Cremeno . . . . .	2	2	50	50	28	28	—	—	44	44	124	124
78	Crèmia . . . . .	—	—	68	64	9	8	—	—	3	3	80	75
79	Cucciago . . . . .	—	—	93	83	21	18	—	—	—	—	114	101
80	Cusino . . . . .	—	—	47	23	14	—	—	—	3	1	64	24
81	Dèrvio . . . . .	—	—	60	38	13	9	—	—	3	3	76	50
82	Dizzasco . . . . .	—	—	14	9	3	2	—	—	20	20	37	31
83	Dolzago . . . . .	—	—	84	84	33	33	1	1	6	6	124	124
84	Domaso . . . . .	1	1	65	61	35	30	—	—	34	33	135	125
85	Dongo . . . . .	2	2	42	39	20	15	—	—	2	2	66	58
86	Dòrio . . . . .	—	—	22	20	6	—	—	—	—	—	28	20
87	Dosso del Liro . . . . .	—	—	105	73	233	66	—	—	8	7	346	146
88	Ello . . . . .	—	—	66	66	41	40	—	—	—	—	107	106
89	Erba . . . . .	3	2	262	262	74	73	2	2	41	41	382	380
90	Èsino Lario . . . . .	—	—	107	83	46	33	1	1	39	39	193	156
91	Eupilio . . . . .	—	—	49	49	7	7	—	—	19	19	75	75
92	Faggeto Lario . . . . .	1	1	107	100	35	26	—	—	19	18	162	145
93	Falòppio . . . . .	—	—	111	102	12	12	—	—	5	5	128	119
94	Fenegrò . . . . .	—	—	146	143	22	17	—	—	3	3	171	163
95	Figino Serenza . . . . .	1	1	115	112	1	1	1	1	1	1	119	116
96	Fino Mornasco . . . . .	—	—	107	104	13	7	2	2	17	17	139	130
97	Galbiate . . . . .	1	1	336	336	90	90	1	—	7	7	435	434
98	Garbagnate Monastero . . . . .	2	2	102	102	47	47	1	1	3	3	155	155
99	Garlate . . . . .	—	—	72	71	21	21	—	—	—	—	93	92
100	Garzeno . . . . .	—	—	191	91	71	21	—	—	54	54	316	166
101	Gera Lario . . . . .	—	—	71	65	32	24	—	—	19	18	122	107
102	Girònico . . . . .	1	1	89	82	33	28	—	—	13	13	136	124
103	Grandate . . . . .	—	—	58	54	16	8	—	—	5	5	79	67
104	Gràndola ed Uniti . . . . .	—	—	113	88	44	37	1	1	12	11	170	137
105	Gravedona . . . . .	2	2	105	86	42	23	—	—	9	9	158	120
106	Griante . . . . .	1	1	37	35	14	8	—	—	37	37	80	81
107	Guanzate . . . . .	—	—	125	118	21	15	—	—	7	7	153	140
108	Imbersago . . . . .	2	2	124	124	29	29	1	1	5	5	161	161
109	Intròbio . . . . .	—	—	33	32	10	7	—	—	32	32	75	71
110	Introzzo . . . . .	—	—	24	20	32	—	—	—	—	—	56	20
111	Inverigo . . . . .	—	—	284	282	33	33	3	2	9	9	329	326
112	Làglio . . . . .	—	—	10	10	4	3	1	1	3	3	18	17
113	Laino . . . . .	—	—	10	9	5	5	—	—	6	6	21	20
114	Lambrugo . . . . .	—	—	45	45	5	5	1	1	—	—	51	51
115	Lanzo d'Intelvi . . . . .	1	1	73	45	16	8	—	—	28	28	118	82
116	Lasnigo . . . . .	—	—	32	32	11	11	—	—	3	3	46	46

caccia e pesca e ad altri rami di attività economica, secondo la condizione sociale

ADDETTI AD ALTRI RAMI DI ATTIVITÀ ECONOMICA												TOTALE POPOLAZIONE RESIDENTE ATTIVA		N. d'ordine
Indipendenti				Coadiuvanti di indipendenti		Dipendenti				TOTALE		MF	M	
amministratori e liberi professionisti		lavoratori in proprio				dirigenti e impiegati		altri		MF	M			
MF	M	MF	M	MF	M	MF	M	MF	M			MF	M	
—	—	73	71	3	3	6	4	84	49	166	127	340	231	59
—	—	13	11	3	1	8	5	120	107	144	124	192	166	60
36	32	272	187	57	42	150	94	1.504	854	2.019	1.209	2.278	1.420	61
76	65	276	210	64	40	541	332	2.005	1.304	2.962	1.951	3.035	2.024	62
21	20	120	90	38	25	133	76	993	611	1.305	822	1.756	1.271	63
10	10	65	49	10	7	17	12	564	376	666	454	877	665	64
7	7	26	20	6	5	20	14	594	354	653	400	800	491	65
5	5	84	69	16	11	44	25	790	504	939	614	1.038	713	66
3	3	37	26	16	14	16	11	106	70	178	124	262	202	67
2	2	26	19	1	—	18	13	153	120	200	154	268	218	68
21	21	138	97	38	21	137	83	1.025	778	1.359	1.000	1.878	1.384	69
2	2	32	22	11	5	14	5	271	158	330	192	636	498	70
3	2	72	35	10	6	17	9	186	152	288	204	377	289	71
1.433	1.334	3.237	2.601	917	571	7.821	4.760	18.270	10.837	31.678	20.103	32.343	20.706	72
1	1	20	15	5	4	19	11	298	173	343	204	559	357	73
1	—	16	10	5	—	6	2	91	57	119	69	364	221	74
7	7	47	41	12	10	23	12	283	187	372	257	446	316	75
29	28	80	69	44	43	89	53	1.083	661	1.325	854	1.518	1.046	76
4	4	31	22	5	3	20	11	67	63	127	103	251	227	77
—	—	18	10	6	2	22	15	287	163	333	190	413	265	78
10	10	67	54	21	16	42	16	509	304	640	400	763	501	79
1	1	6	2	2	2	3	2	83	75	95	82	159	106	80
16	14	86	60	15	14	91	61	772	454	980	603	1.056	653	81
—	—	38	28	5	—	11	5	80	69	134	102	171	133	82
8	8	60	45	32	25	27	8	304	169	431	255	555	379	83
3	3	54	40	13	9	50	21	261	147	381	220	516	345	84
18	17	94	64	44	27	144	100	852	594	1.152	802	1.218	860	85
2	2	11	7	1	1	8	6	178	107	200	123	228	143	86
—	—	8	8	4	1	2	2	68	66	82	77	428	223	87
—	—	23	17	4	1	44	3	147	84	218	105	325	211	88
147	143	492	410	140	111	710	470	2.797	1.808	4.286	2.942	4.668	3.322	89
—	—	38	31	13	2	15	9	108	78	174	120	367	276	90
9	9	36	29	12	11	46	23	421	277	524	349	599	424	91
6	6	47	40	14	13	29	20	269	191	365	270	527	415	92
5	5	45	40	8	5	34	18	750	397	842	465	970	584	93
2	2	56	45	13	9	67	33	794	348	932	437	1.103	600	94
11	11	88	76	24	22	54	40	671	529	848	678	967	794	95
30	28	127	109	27	18	193	107	1.597	847	1.974	1.109	2.113	1.239	96
17	16	160	129	50	37	114	71	1.422	924	1.763	1.177	2.198	1.611	97
4	3	31	26	11	9	26	15	412	253	484	306	639	461	98
8	8	56	43	19	16	51	31	724	502	858	600	951	692	99
1	1	21	12	5	5	7	6	451	330	485	354	801	520	100
3	3	47	32	5	5	27	12	100	88	182	140	304	247	101
3	3	29	27	5	3	22	10	570	292	629	335	765	459	102
3	2	51	41	5	2	54	38	628	356	741	439	820	506	103
3	3	34	24	10	3	25	16	305	209	377	255	547	392	104
22	21	134	99	40	29	198	97	677	381	1.071	627	1.229	747	105
4	3	57	38	17	7	32	16	219	140	329	204	418	285	106
6	5	79	61	12	10	53	29	839	447	989	552	1.142	692	107
4	4	44	37	5	4	29	15	374	240	456	300	617	461	108
8	7	69	50	30	17	52	26	172	109	331	209	406	280	109
—	—	4	3	—	—	3	1	66	62	73	66	129	86	110
35	33	222	206	68	42	180	101	1.493	929	1.998	1.311	2.327	1.637	111
9	8	32	29	7	3	41	23	296	193	385	256	403	273	112
2	1	15	12	2	1	13	8	126	122	158	144	179	164	113
9	7	43	41	13	8	49	29	356	226	470	311	521	362	114
10	9	94	67	32	15	52	33	365	293	553	417	671	499	115
4	3	31	29	3	3	17	10	114	70	169	115	215	161	116

Segue: Tav. 7 — Popolazione residente attiva, per sesso: addetta al ramo dell'agricoltura,

N. d'or- dine	COMUNI	ADDETTI ALL'AGRICOLTURA, CACCIA E PESCA											
		Indipendenti				Coadiuvanti di indipendenti		Dipendenti				TOTALE	
		conduttori non coltivatori e altri amministratori		conduttori coltivatori e altri lavoratori in proprio				dirigenti e impiegati		altri			
		MF	M	MF	M	MF	M	MF	M	MF	M	MF	M
117	Lecco . . . . .	—	—	232	231	90	85	2	1	43	40	367	357
118	Lenno . . . . .	—	—	75	73	59	56	—	—	9	9	143	138
119	Lèzzeno . . . . .	—	—	199	190	60	55	—	—	43	41	302	286
120	Lierna . . . . .	—	—	98	94	20	17	—	—	7	7	125	118
121	Lieto Colle . . . . .	1	1	121	114	33	32	1	1	19	18	175	166
122	Limido Comasco . . . . .	—	—	131	122	27	27	—	—	2	2	160	151
123	Lipomo . . . . .	—	—	45	40	14	13	—	—	2	2	61	55
124	Livo . . . . .	—	—	110	88	171	67	—	—	1	1	282	156
125	Locate Varesino . . . . .	—	—	94	80	7	6	—	—	8	8	109	94
126	Lomagna . . . . .	—	—	121	115	25	25	1	1	—	—	147	141
127	Lomazzo . . . . .	1	1	210	176	55	28	1	1	26	25	293	231
128	Longone al Segrino . . . . .	—	—	12	12	1	1	1	1	8	8	22	22
129	Luisago . . . . .	—	—	23	20	6	4	—	—	3	3	32	27
130	Lurago d'Erba . . . . .	—	—	126	123	21	21	—	—	1	1	148	145
131	Lurago Marinone . . . . .	—	—	68	67	4	4	2	2	1	1	75	74
132	Lurate Caccia . . . . .	—	—	156	152	35	29	1	1	12	12	204	194
133	Magrèglio . . . . .	—	—	13	13	7	7	—	—	2	2	22	22
134	Malgrate . . . . .	2	2	9	9	5	5	—	—	2	2	18	18
135	Mandello del Lario . . . . .	2	—	147	145	24	23	—	—	22	22	195	190
136	Margno . . . . .	1	1	111	63	63	13	—	—	28	28	203	105
137	Mariano Comense . . . . .	1	1	291	290	47	46	—	—	42	41	381	378
138	Masliànico . . . . .	—	—	7	7	2	1	—	—	4	4	13	12
139	Menàggio . . . . .	1	1	79	75	29	28	—	—	22	22	131	126
140	Merate . . . . .	1	1	460	460	114	114	1	1	27	27	603	603
141	Merone . . . . .	—	—	43	43	16	13	1	1	5	4	65	61
142	Mezzegra . . . . .	—	—	56	56	37	37	1	1	19	19	113	113
143	Missàglia . . . . .	3	3	389	380	144	144	—	—	10	10	546	537
144	Mòggio . . . . .	—	—	17	16	14	12	—	—	17	17	48	45
145	Molteno . . . . .	—	—	83	83	26	26	1	1	3	3	113	113
146	Moltràsio . . . . .	—	—	21	20	12	11	—	—	14	14	47	45
147	Monguzzo . . . . .	—	—	74	74	9	9	—	—	2	2	85	85
148	Montano Lucino . . . . .	—	—	132	126	26	23	1	1	2	2	161	152
149	Montemezzo . . . . .	—	—	71	53	23	13	—	—	5	5	99	71
150	Monticello . . . . .	1	1	190	189	42	41	4	4	14	14	251	249
151	Montòrfano . . . . .	—	—	74	69	7	6	1	1	1	1	83	77
152	Morterone . . . . .	—	—	36	35	74	47	—	—	14	13	124	95
153	Musso . . . . .	—	—	31	30	6	6	—	—	—	—	37	36
154	Nesso . . . . .	—	—	41	40	13	12	—	—	5	5	59	57
155	Nibionno . . . . .	—	—	83	83	6	6	—	—	1	1	90	90
156	Novedrate . . . . .	1	1	58	57	8	7	1	1	2	2	70	68
157	Oggiono . . . . .	—	—	202	202	62	60	3	3	5	5	272	270
158	Olgiate Calco . . . . .	2	2	413	412	175	175	3	3	24	24	617	616
159	Olgiate Comasco . . . . .	—	—	155	148	43	31	2	2	7	7	207	188
160	Olginate . . . . .	—	—	170	169	58	58	—	—	5	5	233	232
161	Oliveto Lario . . . . .	—	—	47	47	16	15	—	—	17	17	80	79
162	Oltrona di San Mamette . . . . .	—	—	70	68	13	11	—	—	—	—	83	79
163	Orsenigo . . . . .	—	—	88	87	10	10	—	—	1	1	99	98
164	Osnago . . . . .	1	1	171	168	23	23	1	1	3	3	199	196
165	Ossùccio . . . . .	—	—	82	81	59	42	1	1	16	15	158	139
166	Paderno d'Adda . . . . .	—	—	120	120	17	17	—	—	2	2	139	139
167	Pagnona . . . . .	—	—	26	9	21	4	—	—	—	—	47	13
168	Parlasco . . . . .	—	—	31	25	20	3	—	—	20	19	71	47
169	Pasturo . . . . .	1	1	123	122	114	102	—	—	44	44	282	269
170	Pèglio . . . . .	—	—	56	42	53	15	—	—	1	1	110	58
171	Pèllico Intelvi . . . . .	—	—	51	36	37	25	—	—	12	10	100	71
172	Pianello del Lario . . . . .	—	—	66	57	10	9	—	—	2	2	78	68
173	Pigra . . . . .	—	—	59	4	8	—	—	—	1	—	68	4
174	Plè시오 . . . . .	—	—	102	74	28	15	—	—	3	3	133	92

caccia e pesca e ad altri rami di attività economica, secondo la condizione sociale

ADDETTI AD ALTRI RAMI DI ATTIVITÀ ECONOMICA												TOTALE POPOLAZIONE RESIDENTE ATTIVA		N. d'or- dine
Indipendenti				Coadiuvanti di indipendenti		Dipendenti				TOTALE		MF	M	
amministratori e liberi professionisti		lavoratori in proprio		MF	M	dirigenti e impiegati		altri		MF	M			
MF	M	MF	M			MF	M	MF	M			MF	M	
670	631	1.896	1.432	537	355	3.197	2.062	12.164	7.937	18.464	12.417	18.831	12.774	117
20	19	57	45	20	10	70	49	329	185	496	308	639	446	118
8	7	108	95	19	16	23	13	318	234	476	365	778	651	119
10	10	35	26	8	3	42	29	254	177	349	245	474	363	120
8	7	60	46	10	6	72	59	929	486	1.079	604	1.254	770	121
4	4	22	16	2	2	16	7	424	230	468	259	628	410	122
2	2	23	16	4	4	24	7	268	156	321	185	382	240	123
—	—	4	4	1	1	2	2	7	4	14	11	296	167	124
14	13	64	49	11	5	60	41	791	502	940	610	1.049	704	125
3	3	39	29	18	15	41	21	457	338	558	406	705	547	126
35	29	153	123	53	28	230	129	1.944	1.024	2.415	1.333	2.708	1.564	127
—	—	24	18	3	3	26	14	161	113	214	148	236	170	128
4	4	34	26	7	4	55	31	550	319	650	384	682	411	129
19	18	100	80	31	21	84	49	787	487	1.021	655	1.169	800	130
5	5	34	22	2	2	29	15	399	228	469	272	544	346	131
33	31	210	184	58	43	193	103	2.418	1.126	2.912	1.487	3.116	1.681	132
1	—	22	19	3	2	10	3	33	27	69	51	91	73	133
24	24	85	61	28	15	93	61	608	421	838	582	856	600	134
56	55	263	214	60	45	396	260	1.793	1.268	2.568	1.842	2.763	2.032	135
3	2	24	18	6	5	11	6	86	68	130	99	333	204	136
70	67	710	661	232	208	278	151	2.763	1.671	4.053	2.758	4.434	3.136	137
17	16	71	55	12	11	154	113	902	603	1.156	798	1.169	810	138
39	39	216	174	71	43	190	113	789	452	1.305	821	1.436	947	139
74	70	296	217	119	71	429	249	2.448	1.543	3.366	2.150	3.969	2.753	140
6	6	62	43	20	14	79	53	592	372	759	488	824	540	141
2	2	79	59	23	11	23	15	231	162	358	249	471	362	142
20	18	209	163	71	56	156	75	1.466	930	1.922	1.242	2.468	1.779	143
1	1	0	8	9	3	2	2	38	34	59	48	107	93	144
9	9	81	72	22	18	53	34	585	350	750	483	863	596	145
31	29	83	64	31	18	106	78	562	423	813	612	860	657	146
3	3	26	24	11	8	12	8	321	211	373	254	458	339	147
9	9	54	42	9	7	67	46	803	429	942	533	1.103	685	148
—	—	2	2	—	—	2	2	51	46	55	50	154	121	149
23	20	90	70	26	16	62	30	805	499	1.006	635	1.257	884	150
2	2	21	17	4	2	15	6	318	199	360	226	443	303	151
—	—	3	2	3	1	1	1	19	15	26	19	150	114	152
—	—	23	20	5	4	10	3	309	210	347	237	384	273	153
6	6	49	32	10	6	51	34	610	432	726	510	785	567	154
13	12	68	58	24	21	42	22	925	601	1.072	714	1.162	804	155
2	1	45	35	14	5	16	9	345	266	422	316	492	384	156
51	48	218	181	59	43	219	127	1.529	865	2.076	1.264	2.348	1.534	157
29	25	189	149	61	45	175	109	1.522	964	1.976	1.292	2.593	1.908	158
36	34	222	171	51	33	194	122	2.374	1.133	2.877	1.493	3.084	1.681	159
8	8	134	99	28	17	122	72	1.156	783	1.448	979	1.681	1.211	160
12	12	44	33	16	6	31	11	316	219	419	281	499	360	161
3	3	16	14	9	5	26	10	507	249	561	281	644	360	162
11	10	21	17	2	2	30	13	360	247	424	289	523	387	163
17	17	84	67	24	16	79	47	1.119	689	1.323	836	1.522	1.032	164
2	2	43	35	9	6	23	9	201	121	278	173	436	312	165
16	14	77	50	33	19	58	33	538	365	722	481	861	620	166
—	—	12	10	—	—	6	2	129	114	147	126	194	139	167
1	1	4	3	2	—	3	3	30	21	40	28	111	75	168
6	6	47	30	19	11	26	10	149	110	247	167	529	436	169
—	—	—	—	—	—	1	1	44	39	45	40	155	98	170
1	1	56	40	22	11	26	14	138	117	243	183	343	254	171
6	6	31	21	5	2	56	30	330	208	428	267	506	335	172
—	—	12	10	4	2	10	9	187	149	213	170	281	174	173
2	2	14	9	2	1	18	10	242	166	278	188	411	280	174

Segue: TAV. 7 — Popolazione residente attiva, per sesso: addetta al ramo dell'agricoltura,

N. d'or- dine	C O M U N I	ADDETTI ALL' AGRICOLTURA, CACCIA E PESCA											
		Indipendenti				Coadiuvanti di indipendenti		Dipendenti				T O T A L E	
		conduttori non coltivatori e altri amministratori		conduttori coltivatori e altri lavoratori in proprio		MF	M	dirigenti e impiegati		altri		MF	M
		MF	M	MF	M			MF	M	MF	M		
175	Pognana Lario . . . . .	—	—	—	—	—	—	—	—	4	3	4	3
176	Ponna . . . . .	—	—	46	19	20	8	—	—	5	5	71	32
177	Ponte Lambro . . . . .	—	—	21	21	3	3	—	—	3	3	27	27
178	Porlezza . . . . .	1	1	88	77	21	13	—	—	70	68	180	150
179	Premana . . . . .	—	—	154	27	95	15	—	—	4	1	253	43
180	Primaluna . . . . .	—	—	113	86	124	47	—	—	32	29	269	162
181	Prosèrpio . . . . .	1	1	34	34	4	4	—	—	9	9	48	48
182	Pusiano . . . . .	—	—	18	18	5	5	1	1	4	4	28	28
183	Rampònio Verna . . . . .	—	—	42	20	11	2	—	—	5	3	58	25
184	Rezzago . . . . .	—	—	47	40	17	10	—	—	3	3	67	53
185	Robbiate . . . . .	—	—	153	153	24	23	1	1	5	5	183	182
186	Ròdero . . . . .	—	—	76	31	8	6	—	—	4	4	88	41
187	Rògeno . . . . .	—	—	128	127	33	33	—	—	8	8	169	168
188	Ronago . . . . .	—	—	48	43	18	14	—	—	3	3	69	60
189	Rovellasca . . . . .	—	—	121	103	15	7	1	1	6	6	143	117
190	Rovello Porro . . . . .	1	1	359	210	91	47	—	—	7	6	458	264
191	Sala Comacina . . . . .	—	—	32	30	32	23	—	—	11	11	75	64
192	San Bartolomeo Val Cavargna . . . . .	—	—	156	51	92	21	—	—	6	2	254	74
193	San Fedele Intelvi . . . . .	—	—	70	61	94	45	—	—	12	12	176	118
194	San Fermo della Battaglia . . . . .	—	—	74	67	29	24	—	—	7	7	110	98
195	San Nazzaro Val Cavargna . . . . .	—	—	85	40	67	23	—	—	11	9	163	72
196	Santa Maria di Rovagnate . . . . .	1	1	384	384	163	161	2	2	18	18	568	566
197	Santa Maria Rezzònico . . . . .	—	—	284	112	52	7	—	—	3	3	339	122
198	Schignano . . . . .	—	—	57	27	13	7	—	—	10	9	80	43
199	Senna Comasco . . . . .	—	—	43	43	12	12	—	—	3	3	58	58
200	Sèprio . . . . .	3	2	192	178	49	37	1	1	22	22	267	240
201	Sirone . . . . .	—	—	96	96	48	47	—	—	—	—	144	143
202	Solbiate . . . . .	—	—	103	77	24	12	—	—	3	3	130	92
203	Sòrico . . . . .	—	—	151	120	61	39	—	—	55	51	267	210
204	Sormano . . . . .	—	—	43	43	2	2	—	—	2	2	47	47
205	Stazzona Germàsino . . . . .	—	—	125	93	126	59	—	—	19	19	270	171
206	Suèglio . . . . .	—	—	56	21	28	2	—	—	2	—	86	23
207	Taceno . . . . .	—	—	31	28	19	5	—	—	4	4	54	37
208	Tavernèrio . . . . .	—	—	123	122	53	33	—	—	3	3	179	158
209	Torno . . . . .	—	—	19	19	4	4	—	—	6	6	29	29
210	Tremènico . . . . .	—	—	9	8	16	—	—	—	2	1	27	9
211	Tremezzo . . . . .	—	—	71	71	45	45	—	—	42	42	158	158
212	Trezzone . . . . .	—	—	42	37	22	13	—	—	2	2	66	52
213	Turate . . . . .	1	1	257	236	43	30	—	—	2	2	303	269
214	Uggiate-Trévano . . . . .	—	—	136	127	26	26	1	1	25	25	188	179
215	Valbrona . . . . .	—	—	104	104	23	23	—	—	16	16	143	143
216	Valgrehentino . . . . .	—	—	158	157	39	39	—	—	4	4	201	200
217	Valmadrera . . . . .	1	—	113	113	26	25	1	1	2	2	143	141
218	Valmorea . . . . .	—	—	127	74	21	6	—	—	4	4	152	84
219	Val Rezzo . . . . .	—	—	41	31	32	13	—	—	20	18	93	62
220	Valsolda . . . . .	—	—	51	48	12	9	1	1	75	75	139	133
221	Varenna . . . . .	—	—	76	76	19	11	—	—	5	5	100	92
222	Vèleso . . . . .	—	—	53	52	22	18	—	—	11	11	86	81
223	Vendrogno . . . . .	—	—	128	81	83	21	—	—	24	23	235	125
224	Veniano . . . . .	—	—	103	100	24	24	—	—	—	—	127	124
225	Vercana . . . . .	—	—	116	101	123	76	—	—	23	22	262	199
226	Verdèrio Inferiore . . . . .	—	—	150	150	59	59	1	1	1	1	211	211
227	Verdèrio Superiore . . . . .	—	—	146	145	33	33	1	1	—	—	180	179
228	Vertemate con Minòprio . . . . .	1	1	118	111	19	12	1	1	15	15	154	140
229	Vestreno . . . . .	—	—	23	17	23	3	—	—	—	—	46	20
230	Villa Guàrdia . . . . .	1	1	155	148	35	27	3	3	15	15	209	194
231	Zèlbio . . . . .	—	—	53	52	22	22	—	—	7	7	82	81
	<b>Provincia . . . . .</b>	<b>91</b>	<b>80</b>	<b>24.299</b>	<b>21.789</b>	<b>8.320</b>	<b>6.085</b>	<b>86</b>	<b>79</b>	<b>2.652</b>	<b>2.582</b>	<b>35.448</b>	<b>30.615</b>

caccia e pesca e ad altri rami di attività economica, secondo la condizione sociale

ADDETTI AD ALTRI RAMI DI ATTIVITÀ ECONOMICA												T O T A L E		N. d'or- dine
Indipendenti				Coadiuvanti di indipendenti		Dipendenti				T O T A L E		POPOLAZIONE RESIDENTE ATTIVA		
amministratori e liberi professionisti		lavoratori in proprio				dirigenti e impiegati		altri				MF		
MF	M	MF	M	MF	M	MF	M	MF	M	MF	M	MF	M	
2	2	29	21	3	2	14	8	381	284	429	317	433	320	175
—	—	14	8	—	—	4	4	125	120	143	132	214	164	176
8	7	80	63	27	11	158	98	769	501	1.042	680	1.069	707	177
14	14	102	76	17	10	103	53	585	361	821	514	1.001	673	178
7	6	50	43	22	20	17	11	317	296	413	376	666	419	179
13	12	34	24	13	7	42	23	378	230	480	296	749	458	180
—	—	12	8	1	1	10	6	159	102	182	117	230	165	181
4	4	33	26	18	11	36	23	241	167	332	231	360	259	182
—	—	17	12	3	—	13	6	158	126	191	144	249	169	183
—	—	18	14	7	1	9	4	113	77	147	96	214	149	184
11	10	69	51	16	14	69	47	716	476	881	598	1.064	780	185
—	—	14	11	2	1	28	21	350	193	394	226	482	267	186
4	4	53	45	20	14	44	23	732	420	853	506	1.022	674	187
2	2	24	19	7	6	22	15	304	185	359	227	428	287	188
29	27	271	239	58	38	171	94	1.170	718	1.699	1.116	1.842	1.233	189
19	17	261	254	43	26	97	56	841	512	1.261	865	1.719	1.129	190
1	—	30	21	13	10	20	10	133	73	197	114	272	178	191
1	1	17	15	1	—	16	10	344	298	379	324	633	398	192
9	9	78	65	44	23	51	41	197	164	379	302	555	420	193
14	12	40	30	6	3	53	36	461	259	574	340	684	438	194
—	—	49	48	2	2	5	4	87	73	143	127	306	199	195
17	17	121	98	39	34	59	32	977	577	1.213	758	1.781	1.324	196
7	7	88	64	17	10	38	25	797	612	947	718	1.286	840	197
6	6	50	37	14	6	23	15	405	352	498	416	578	459	198
2	2	14	11	13	7	7	3	179	119	215	142	273	200	199
21	21	97	76	28	23	154	104	1.690	1.026	1.990	1.250	2.257	1.490	200
9	6	37	27	11	8	17	8	404	210	478	259	622	402	201
5	5	29	19	10	5	53	34	543	281	640	344	770	436	202
—	—	18	15	1	1	5	3	223	188	247	207	514	417	203
3	3	48	34	14	13	12	4	204	131	281	185	328	232	204
1	1	12	9	8	6	16	13	223	141	260	170	530	341	205
—	—	5	2	2	—	11	8	99	85	117	95	203	118	206
5	5	20	13	12	6	8	3	76	59	121	86	175	123	207
12	12	84	66	23	10	112	68	876	472	1.167	628	1.286	786	208
17	17	65	51	13	8	99	73	243	172	437	321	466	350	209
—	—	5	4	2	2	6	6	127	125	140	137	167	146	210
12	7	85	62	30	19	47	27	356	253	530	368	688	526	211
—	—	1	1	—	—	—	—	33	28	34	29	100	81	212
10	8	135	110	57	43	130	74	2.006	1.114	2.338	1.349	2.641	1.618	213
9	8	64	50	21	16	58	31	887	521	1.039	626	1.227	805	214
15	14	93	81	23	17	48	27	541	342	720	481	863	624	215
3	3	45	33	11	8	40	21	659	419	758	484	950	684	216
52	49	207	146	71	59	182	104	2.023	1.366	2.535	1.724	2.678	1.865	217
9	8	43	31	14	8	46	28	510	298	622	373	774	457	218
—	—	10	7	1	—	5	4	37	37	53	48	146	110	219
5	3	72	53	10	7	62	38	416	351	565	452	704	585	220
22	21	99	80	26	16	73	47	556	399	776	563	876	655	221
1	1	19	17	9	5	17	6	159	105	205	134	291	215	222
1	1	10	6	3	2	24	15	149	106	187	130	422	255	223
4	4	8	6	6	5	15	10	253	112	286	137	413	261	224
—	—	—	—	—	—	4	3	72	30	76	33	338	232	225
2	2	25	20	4	2	19	11	378	247	428	282	639	493	226
3	3	24	22	10	7	19	10	285	168	341	210	521	389	227
2	2	40	30	12	4	36	19	777	419	867	474	1.021	614	228
1	1	9	7	1	1	2	2	125	105	138	116	184	136	229
39	36	105	93	33	25	116	59	1.735	814	2.028	1.027	2.237	1.221	230
2	2	20	17	4	3	15	9	30	24	71	55	153	136	231
4.813	4.497	23.541	18.969	6.904	4.931	25.969	15.813	163.625	101.396	224.852	145.606	260.300	176.221	



TAV. 8 — Famiglie residenti: in totale; col capo famiglia addetto al ramo dell'agricoltura,

N. d'or- dine	COMUNI	TOTALE FAMIGLIE RESIDENTI		FAMIGLIE CON CAPI FAMIGLIA ADDETTI ALL'AGRICOLTURA, CACCIA									
				Indipendenti				Coadiuvanti di indipendenti		Dipendenti			
		conduttori non coltivatori e altri amministratori		conduttori coltivatori e altri lavoratori in proprio				dirigenti e impiegati		altri			
		famiglie	componenti	famiglie	componenti	famiglie	componenti	famiglie	componenti	famiglie	componenti		
1	Abbadia Lariana . . . . .	519	1.763	—	—	73	288	2	7	—	—	4	12
2	Airuno . . . . .	347	1.406	—	—	82	403	—	—	—	—	2	4
3	Albavilla . . . . .	918	3.442	—	—	120	568	—	—	—	—	1	4
4	Albese con Cassano . . . . .	671	2.585	—	—	174	827	—	—	—	—	2	2
5	Albiolo . . . . .	375	1.361	—	—	40	220	—	—	—	—	—	—
6	Alsèrio . . . . .	173	638	—	—	24	111	—	—	—	—	1	3
7	Alzate Brianza . . . . .	562	2.215	—	—	157	790	1	4	—	—	5	18
8	Annone di Brianza . . . . .	287	1.300	—	—	78	450	—	—	—	—	3	7
9	Anzano del Parco . . . . .	261	1.044	1	1	58	282	—	—	—	—	9	39
10	Appiano Gentile . . . . .	1.072	3.957	2	9	230	1.050	1	4	—	—	8	30
11	Argegno . . . . .	243	790	1	2	15	75	—	—	—	—	2	3
12	Aròsio . . . . .	458	2.166	—	—	61	340	1	4	—	—	1	5
13	Asso . . . . .	786	2.495	1	2	62	255	—	—	—	—	9	38
14	Ballàbio . . . . .	269	972	1	6	43	152	—	—	—	—	6	16
15	Barni . . . . .	124	433	—	—	19	81	—	—	—	—	1	2
16	Barzago . . . . .	419	1.837	1	5	73	415	—	—	—	—	2	12
17	Barzanò . . . . .	1.433	6.033	—	—	320	1.686	—	—	1	3	9	33
18	Bàrzio . . . . .	329	1.116	—	—	64	295	—	—	—	—	4	10
19	Bellàgio . . . . .	1.059	3.651	5	22	163	690	3	15	2	11	41	167
20	Bellano . . . . .	1.162	4.146	—	—	67	282	—	—	—	—	7	25
21	Bene Lario . . . . .	107	328	—	—	35	109	—	—	—	—	5	22
22	Beregazzo con Figliaro . . . . .	322	1.256	—	—	61	295	—	—	—	—	2	6
23	Binago . . . . .	669	2.349	—	—	91	424	—	—	—	—	2	5
24	Bizzarone . . . . .	203	669	—	—	34	136	—	—	—	—	1	4
25	Blessagno . . . . .	109	325	—	—	14	49	—	—	—	—	2	6
26	Blèvio . . . . .	485	1.575	—	—	2	10	—	—	—	—	2	10
27	Bosisio Parini . . . . .	548	2.220	—	—	89	448	—	—	—	—	3	13
28	Bregnano . . . . .	733	2.568	—	—	165	569	—	—	—	—	1	6
29	Brenna . . . . .	239	1.141	—	—	85	453	—	—	—	—	1	1
30	Brienno . . . . .	153	462	1	2	3	11	—	—	—	—	2	6
31	Brivio . . . . .	797	3.014	4	11	135	656	3	9	—	—	6	18
32	Brunate . . . . .	564	1.855	—	—	7	27	—	—	—	—	6	19
33	Bulciago . . . . .	415	1.769	—	—	72	375	—	—	1	2	1	?
34	Bulgarograsso . . . . .	374	1.451	—	—	44	251	—	—	—	—	9	33
35	Cabiate . . . . .	1.008	4.135	—	—	41	214	—	—	—	—	8	59
36	Cadorago . . . . .	1.041	3.568	—	—	107	463	—	—	—	—	10	33
37	Caglio . . . . .	150	459	1	2	51	170	—	—	—	—	3	9
38	Cagno . . . . .	341	1.144	—	—	52	192	—	—	—	—	—	—
39	Campione d'Italia . . . . .	307	1.013	1	5	3	11	—	—	—	—	2	13
40	Cantù . . . . .	5.242	20.982	1	2	362	1.883	1	8	2	7	24	99
41	Canzo . . . . .	889	2.811	—	—	45	202	—	—	—	—	26	103
42	Capiago Intimiano . . . . .	586	2.361	2	9	96	511	—	—	1	4	16	56
43	Carate Ürio . . . . .	409	1.233	—	—	16	68	—	—	—	—	6	26
44	Carimate . . . . .	493	1.900	—	—	101	447	—	—	2	8	3	11
45	Carlazzo . . . . .	498	1.856	1	4	115	489	—	—	—	—	24	93
46	Carugo . . . . .	626	2.747	—	—	77	398	1	4	—	—	4	20
47	Casargo . . . . .	275	988	—	—	81	281	—	—	—	—	4	17
48	Casasco d'Intelvi . . . . .	179	540	—	—	26	92	—	—	—	—	13	42
49	Casatenovo . . . . .	1.331	5.951	2	9	429	2.428	—	—	2	8	11	39
50	Casino d'Erba . . . . .	389	1.399	—	—	53	212	—	—	—	—	1	3
51	Casrate con Bernate . . . . .	453	1.682	1	3	78	386	1	6	—	—	4	10
52	Cassago Brianza . . . . .	497	2.034	—	—	93	471	—	—	1	2	6	15
53	Cassina Rizzardi . . . . .	280	1.045	1	3	27	118	2	5	2	10	32	127
54	Cassina Valsässina . . . . .	89	383	—	—	23	129	1	9	—	—	11	57
55	Castello di Brianza . . . . .	304	1.419	—	—	101	559	1	8	1	8	1	2
56	Castelmarte . . . . .	148	574	—	—	23	113	—	—	—	—	—	—
57	Castelnuovo Bozzente . . . . .	133	558	—	—	29	153	—	—	1	6	8	30
58	Castiglione d'Intelvi . . . . .	170	523	—	—	31	124	—	—	—	—	2	3

## caccia e pesca e ad altri rami di attività economica, per condizione sociale del capo famiglia

E PESCA		FAMIGLIE CON CAPI FAMIGLIA ADDETTI AD ALTRI RAMI DI ATTIVITÀ ECONOMICA												N. d'or- dine
T O T A L E		I n d i p e n d e n t i				C o a d i u v a n t i d i i n d i p e n d e n t i		D i p e n d e n t i				T O T A L E		
		a m m i n i s t r a t o r i e l i b e r i p r o f e s s i o n i s t i		l a v o r a t o r i i n p r o p r i o				d i r i g e n t i e i m p i e g a t i		a l t r i				
famiglie	componenti	famiglie	componenti	famiglie	componenti	famiglie	componenti	famiglie	componenti	famiglie	componenti	famiglie	componenti	
79	307	7	29	35	134	1	4	36	120	236	842	315	1.129	1
84	407	8	31	19	103	3	11	17	58	154	593	201	796	2
121	572	21	88	93	391	—	—	53	166	358	1.404	525	2.049	3
176	829	6	26	75	271	—	—	24	71	259	915	364	1.283	4
40	220	6	29	21	77	—	—	45	177	173	600	245	883	5
25	114	2	6	21	81	—	—	6	19	72	274	101	380	6
163	812	6	24	78	300	3	10	12	38	177	659	276	1.031	7
81	457	5	20	22	80	—	—	10	30	104	489	141	619	8
68	302	1	3	30	111	—	—	7	37	104	411	142	562	9
241	1.093	6	35	102	401	—	—	57	201	427	1.545	592	2.182	10
18	80	4	14	49	183	4	13	20	63	71	235	148	508	11
63	349	10	60	138	709	1	3	26	95	136	606	311	1.473	12
72	295	21	75	116	405	—	—	79	268	274	907	490	1.655	13
50	174	5	28	41	160	1	3	11	33	97	372	155	596	14
20	83	2	10	18	72	—	—	4	9	44	167	68	258	15
76	432	8	38	34	163	—	—	5	14	153	646	200	861	16
330	1.722	30	139	129	569	12	50	56	180	525	2.155	752	3.093	17
68	314	8	32	57	200	—	—	12	38	86	319	163	589	18
214	905	22	71	165	587	7	29	66	206	306	1.124	566	2.017	10
74	307	26	108	137	506	1	2	82	302	487	2.001	733	2.919	20
40	131	1	1	6	19	—	—	3	10	27	104	37	134	21
63	301	1	4	17	66	—	—	8	30	108	652	194	752	22
93	429	5	21	36	107	1	2	46	155	291	1.047	379	1.332	23
35	140	2	9	11	39	—	—	6	16	90	311	109	375	24
16	55	—	—	2	6	2	8	5	7	49	166	58	187	25
4	20	12	54	58	206	2	6	62	213	218	767	352	1.246	26
92	461	11	50	76	342	1	3	18	54	208	852	314	1.301	27
166	575	12	54	47	193	1	5	18	67	341	1.247	419	1.566	28
86	454	4	22	55	260	—	—	3	4	68	312	130	598	29
6	19	4	13	9	38	—	—	4	12	72	242	89	305	30
148	694	8	23	83	323	2	8	41	131	345	1.329	479	1.814	31
13	46	54	217	82	289	1	5	126	438	170	578	433	1.527	32
74	380	12	56	26	146	—	—	13	46	179	724	230	972	33
53	284	2	11	19	70	—	—	3	7	186	671	210	750	34
49	273	24	92	315	1.410	9	34	32	117	312	1.218	692	2.871	35
117	496	18	71	76	286	3	10	57	174	495	1.713	649	2.254	36
55	181	4	19	19	65	—	—	5	16	30	88	58	188	37
52	192	1	2	20	79	—	—	21	80	180	619	222	780	38
6	29	10	39	49	174	1	2	68	207	120	419	248	841	39
390	1.999	153	620	1.197	5.007	6	18	317	1.045	1.645	6.226	3.318	12.916	40
71	305	43	155	131	450	1	2	82	272	298	1.013	555	1.892	41
115	580	12	57	58	241	—	—	17	57	266	1.006	353	1.361	42
22	94	8	35	53	176	2	5	37	109	155	526	255	851	43
106	466	3	12	50	240	2	8	14	54	215	826	284	1.140	44
140	586	3	12	45	170	—	—	24	79	146	615	218	876	45
82	422	31	147	169	835	8	32	25	88	193	764	426	1.866	46
85	298	2	5	29	136	—	—	12	36	83	334	126	511	47
39	134	1	1	24	85	1	4	4	9	43	162	73	261	48
444	2.484	25	139	101	394	1	3	72	245	449	1.772	648	2.553	49
54	215	11	51	32	125	—	—	23	80	152	594	218	850	50
84	405	4	22	26	92	1	2	17	55	240	846	288	1.017	51
100	488	7	31	48	208	4	12	12	35	229	904	300	1.190	52
64	263	4	19	9	40	—	—	8	27	137	498	158	684	53
35	195	2	8	6	24	—	—	2	5	22	79	32	116	54
104	577	4	16	20	83	—	—	12	31	81	328	117	458	55
23	113	3	12	7	27	—	—	7	27	70	262	87	328	56
38	189	—	—	3	9	1	3	3	9	56	222	63	243	57
33	127	—	—	14	48	2	8	13	43	41	190	70	229	58

Segue: TAV. 8 — Famiglie residenti: in totale; col capo famiglia addetto al ramo dell'agricoltura,

N. d'or- dine	COMUNI	TOTALE FAMIGLIE RESIDENTI		FAMIGLIE CON CAPI FAMIGLIA ADDETTI ALL'AGRICOLTURA, CACCIA									
				Indipendenti				Coadiuvanti di indipendenti		Dipendenti			
		conduttori non coltivatori e altri amministratori		conduttori coltivatori e altri lavoratori in proprio				dirigenti e impiegati		altri			
		N	componenti	famiglie	componenti	famiglie	componenti	famiglie	componenti	famiglie	componenti	famiglie	componenti
59	Cavargna . . . . .	144	669	—	—	60	314	—	—	—	—	4	12
60	Cerano d'Intelvi . . . . .	150	452	—	—	32	119	—	—	—	—	1	1
61	Cermenate . . . . .	1.186	4.313	—	—	177	749	1	2	—	—	6	16
62	Cernobbio . . . . .	2.012	6.591	1	3	41	174	—	—	—	—	12	36
63	Cernusco Montevècchia . . . . .	897	3.982	3	7	256	1.461	—	—	—	—	7	30
64	Cesello Brianza . . . . .	473	2.071	—	—	119	600	—	—	—	—	6	18
65	Cirimido . . . . .	360	1.436	—	—	92	422	—	—	—	—	—	—
66	Civate . . . . .	552	2.399	—	—	47	254	—	—	—	—	7	33
67	Civenna . . . . .	163	563	—	—	38	165	—	—	—	—	5	19
68	Claino con Østeno . . . . .	241	749	1	5	18	78	—	—	—	—	27	107
69	Còlico . . . . .	1.243	4.414	2	7	279	1.081	—	—	—	—	19	58
70	Colle Brianza . . . . .	299	1.456	—	—	157	889	—	—	—	—	—	—
71	Colonna . . . . .	272	894	—	—	50	194	—	—	—	—	9	24
72	Como . . . . .	20.801	66.683	2	11	396	1.712	3	11	2	6	40	142
73	Consiglio di Rumo . . . . .	292	1.116	—	—	83	347	—	—	—	—	3	10
74	Còrrido . . . . .	161	581	—	—	82	305	—	—	—	—	9	27
75	Cortenova . . . . .	302	1.059	—	—	37	138	—	—	—	—	8	24
76	Costa Masnaga . . . . .	744	3.187	1	1	115	647	—	—	1	1	3	10
77	Cremeno . . . . .	174	651	2	7	43	179	—	—	—	—	22	95
78	Crèmia . . . . .	266	880	—	—	55	185	3	10	—	—	—	—
79	Cucciago . . . . .	379	1.480	—	—	74	380	—	—	—	—	—	—
80	Cusino . . . . .	96	300	—	—	35	102	—	—	—	—	2	6
81	Dèrvio . . . . .	659	2.161	—	—	38	154	1	4	—	—	3	10
82	Dizzasco . . . . .	152	428	—	—	10	24	—	—	—	—	15	50
83	Dolzago . . . . .	240	1.128	—	—	73	416	—	—	1	3	3	10
84	Domaso . . . . .	333	1.214	1	6	57	265	—	—	—	—	18	68
85	Dongo . . . . .	748	2.762	2	5	37	192	—	—	—	—	2	4
86	Dòrio . . . . .	147	491	—	—	20	69	—	—	—	—	—	—
87	Dosso del Liro . . . . .	133	571	—	—	89	406	—	—	—	—	2	9
88	Ello . . . . .	158	699	—	—	55	331	1	4	—	—	—	—
89	Erba . . . . .	3.038	10.703	3	9	205	1.010	1	3	2	6	31	96
90	Èsino Làrio . . . . .	236	874	—	—	78	335	—	—	—	—	22	85
91	Eupilio . . . . .	381	1.404	—	—	31	141	—	—	—	—	14	63
92	Faggeto Làrio . . . . .	348	1.156	1	2	89	325	—	—	—	—	13	42
93	Falòppio . . . . .	431	1.762	—	—	96	455	—	—	—	—	5	27
94	Fenegrò . . . . .	500	1.868	—	—	119	503	2	9	—	—	2	6
95	Figino Serenza . . . . .	557	2.412	1	1	94	512	—	—	1	5	1	6
96	Fino Mornasco . . . . .	1.098	4.065	—	—	87	418	—	—	1	6	12	49
97	Galbiate . . . . .	1.195	5.064	1	2	269	1.475	—	—	—	—	3	13
98	Garbagnate Monastero . . . . .	311	1.447	2	8	73	449	3	9	1	6	1	3
99	Garlate . . . . .	538	2.116	—	—	50	273	—	—	—	—	—	—
100	Garzeno . . . . .	428	2.159	—	—	68	338	—	—	—	—	30	140
101	Gera Làrio . . . . .	201	769	—	—	53	251	—	—	—	—	12	33
102	Girònico . . . . .	311	1.277	—	—	63	316	—	—	—	—	8	23
103	Grandate . . . . .	428	1.535	—	—	47	241	—	—	—	—	4	9
104	Gràndola ed Uniti . . . . .	356	1.203	—	—	87	353	—	—	1	4	3	12
105	Gravedona . . . . .	753	2.513	2	5	86	266	—	—	—	—	5	16
106	Griante . . . . .	266	870	1	3	35	157	—	—	—	—	27	91
107	Guanzate . . . . .	635	2.315	—	—	103	426	—	—	—	—	7	26
108	Imbersago . . . . .	372	1.383	2	13	111	483	—	—	—	—	4	13
109	Intròbio . . . . .	277	1.009	—	—	30	131	—	—	—	—	15	71
110	Introzzo . . . . .	84	272	—	—	20	57	—	—	—	—	—	—
111	Inverigo . . . . .	1.297	5.228	—	—	211	1.073	—	—	2	14	6	23
112	Làglio . . . . .	273	951	—	—	9	32	—	—	—	—	3	10
113	Laino . . . . .	148	509	—	—	8	45	—	—	—	—	3	10
114	Lambrugo . . . . .	309	1.197	—	—	31	163	—	—	1	1	—	—
115	Lanzo d'Intelvi . . . . .	462	1.437	1	2	51	179	—	—	—	—	17	60
116	Lasnigo . . . . .	144	460	—	—	28	110	—	—	—	—	1	6

caccia e pesca e ad altri rami di attività economica, per condizione sociale del capo famiglia

E PESCA		FAMIGLIE CON CAPI FAMIGLIA ADDETTI AD ALTRI RAMI DI ATTIVITÀ ECONOMICA												N. d'or- dine
TOTALE		Indipendenti				Coadiuvanti di indipendenti		Dipendenti				TOTALE		
		amministratori e liberi professionisti		lavoratori in proprio				dirigenti e impiegati		altri				
famiglie	componenti	famiglie	componenti	famiglie	componenti	famiglie	componenti	famiglie	componenti	famiglie	componenti	famiglie	componenti	
64	326	—	—	28	134	—	—	2	3	16	69	46	206	59
33	120	—	—	9	38	—	—	3	7	48	168	60	213	60
184	767	27	108	156	591	6	18	47	168	467	1.694	703	2.579	61
54	213	52	217	204	746	4	19	252	846	879	2.982	1.391	4.810	62
266	1.498	17	73	82	367	4	11	58	194	310	1.299	471	1.944	63
125	618	10	50	45	203	—	—	9	34	170	757	234	1.044	64
92	422	6	27	19	82	3	12	9	30	193	758	230	909	65
54	287	5	19	47	215	1	4	17	60	261	1.132	331	1.430	66
43	184	3	8	22	87	—	—	9	33	43	140	77	268	67
46	190	2	6	20	70	—	—	7	20	84	300	113	396	68
300	1.146	20	82	98	367	—	—	60	197	472	1.834	650	2.480	69
157	889	2	7	19	99	—	—	3	5	51	204	75	315	70
50	218	3	9	42	155	—	—	6	24	100	354	151	542	71
443	1.882	1.144	4.557	2.567	9.080	101	329	3.547	11.747	7.167	23.862	14.526	49.575	72
86	357	1	6	13	64	—	—	7	23	112	444	133	538	73
91	332	—	—	8	23	—	—	2	5	39	154	49	182	74
45	162	7	24	37	165	—	—	11	42	100	382	155	613	75
120	659	22	112	56	256	1	5	35	112	318	1.316	432	1.801	76
67	281	3	15	25	101	—	—	11	23	27	122	66	261	77
58	195	—	—	10	32	—	—	13	37	132	488	155	557	78
74	380	7	31	51	187	4	13	11	27	149	560	222	818	79
37	108	1	3	3	10	—	—	3	4	39	145	46	162	80
42	168	15	46	58	207	—	—	47	170	340	1.186	460	1.609	81
25	74	—	—	23	77	—	—	4	11	42	139	69	227	82
77	429	7	32	43	189	2	5	4	7	58	269	114	502	83
76	339	2	7	37	146	1	4	19	51	96	377	155	585	84
41	201	14	55	66	247	3	11	75	249	373	1.509	531	2.071	85
20	69	1	6	6	18	—	—	5	16	77	297	89	337	86
91	415	—	—	6	31	—	—	1	2	22	97	29	130	87
56	335	—	—	16	71	—	—	3	5	45	196	64	272	88
242	1.124	134	530	373	1.414	8	28	323	1.068	1.115	4.063	1.953	7.103	89
100	420	—	—	29	98	—	—	4	18	39	184	72	300	90
45	204	9	41	29	104	—	—	9	28	166	649	213	822	91
103	369	5	20	38	147	—	—	18	41	108	388	169	596	92
101	482	3	12	29	127	—	—	10	29	219	876	261	1.044	93
123	518	2	11	37	153	—	—	22	76	237	819	298	1.059	94
97	524	8	42	57	263	—	—	31	108	254	1.054	350	1.467	95
100	473	24	103	95	365	1	5	79	301	532	1.923	731	2.697	96
273	1.490	15	75	111	459	—	—	47	159	486	1.948	659	2.641	97
80	475	2	9	22	84	2	13	7	23	110	491	143	620	98
56	273	8	31	34	131	—	—	23	83	281	1.141	346	1.386	99
98	478	1	4	12	77	2	12	5	8	208	1.091	228	1.192	100
65	284	2	11	30	139	—	—	9	31	51	196	92	377	101
71	339	2	5	20	78	—	—	6	31	159	585	187	699	102
51	250	2	7	34	121	—	—	27	108	224	774	287	1.010	103
91	369	2	7	28	94	—	—	12	35	97	333	139	469	104
93	287	17	64	99	377	1	3	90	286	272	1.021	479	1.751	105
63	251	3	11	41	134	—	—	10	29	81	285	135	459	106
110	452	5	22	54	222	2	5	26	86	266	1.025	353	1.360	107
117	509	3	12	32	115	—	—	14	45	124	440	173	612	108
45	202	6	24	45	219	1	4	23	78	79	309	154	634	109
20	57	—	—	3	7	—	—	2	3	44	166	49	176	110
219	1.110	29	121	153	636	1	3	74	243	470	1.768	727	2.771	111
12	42	6	27	27	101	—	—	19	65	114	421	166	614	112
11	55	1	2	10	40	—	—	5	16	62	246	78	304	113
32	164	6	24	34	159	—	—	28	90	118	468	186	741	114
69	241	6	16	64	212	4	16	22	69	173	606	269	919	115
27	116	3	5	27	98	—	—	8	20	34	112	72	230	116

Segue: TAV. 8 — Famiglie residenti: in totale; col capo famiglia addetto al ramo dell'agricoltura,

N. d'or- dine	COMUNI	TOTALE FAMIGLIE RESIDENTI		FAMIGLIE CON CAPI FAMIGLIA ADDETTI ALL'AGRICOLTURA, CACCIA									
				Indipendenti				Coadiuvanti di indipendenti		Dipendenti			
		conduttori non coltivatori e altri amministratori		conduttori coltivatori e altri lavoratori in proprio						dirigenti e impiegati		altri	
		famiglie	componenti	famiglie	componenti					famiglie	componenti	famiglie	componenti
117	Lecco . . . . .	12.156	41.478	—	—	191	903	1	1	1	3	26	110
118	Lenno . . . . .	443	1.384	—	—	61	262	1	4	—	—	6	19
119	Lèzzeno . . . . .	543	1.896	—	—	161	636	1	3	—	—	25	91
120	Lierna . . . . .	333	1.163	—	—	82	303	—	—	—	—	7	28
121	Lieto Colle . . . . .	585	2.275	1	2	83	419	—	—	1	2	10	39
122	Limido Comasco . . . . .	291	1.226	—	—	114	562	—	—	—	—	2	9
123	Lipomo . . . . .	172	671	—	—	40	197	—	—	—	—	2	4
124	Livo . . . . .	123	493	—	—	83	359	—	—	—	—	1	2
125	Locate Varesino . . . . .	583	2.139	—	—	79	324	—	—	—	—	7	24
126	Lomagna . . . . .	378	1.604	—	—	111	555	—	—	1	3	—	—
127	Lomazzo . . . . .	1.315	4.852	1	2	164	634	2	6	1	5	18	76
128	Longone al Segrino . . . . .	168	530	—	—	11	53	—	—	1	2	5	18
129	Luisago . . . . .	341	1.262	—	—	15	64	—	—	—	—	2	7
130	Lurago d'Erba . . . . .	661	2.024	—	—	99	479	—	—	—	—	1	4
131	Lurago Marinone . . . . .	279	1.088	—	—	56	258	—	—	2	5	—	—
132	Lurate Caccivio . . . . .	1.606	5.494	—	—	131	611	—	—	—	—	6	21
133	Magrègio . . . . .	82	260	—	—	12	51	—	—	—	—	2	7
134	Malgrate . . . . .	511	1.917	2	8	9	66	—	—	—	—	2	9
135	Mandello del Lario . . . . .	1.852	6.545	2	4	118	510	1	9	—	—	15	43
136	Margno . . . . .	182	619	1	3	63	214	—	—	—	—	15	57
137	Mariano Comense . . . . .	2.508	10.165	1	2	218	1.101	2	7	—	—	24	96
138	Masliànico . . . . .	714	2.401	—	—	5	17	—	—	—	—	3	10
139	Menàggio . . . . .	925	3.045	1	4	70	283	—	—	—	—	15	51
140	Merate . . . . .	2.112	8.422	1	2	387	2.095	—	—	1	4	14	50
141	Merone . . . . .	454	1.754	—	—	32	157	—	—	—	—	3	9
142	Mezzegra . . . . .	301	1.044	—	—	45	211	—	—	1	3	9	41
143	Missàglia . . . . .	1.185	5.427	3	18	314	1.838	—	—	—	—	7	26
144	Mòggio . . . . .	72	300	—	—	13	70	—	—	—	—	4	15
145	Molteno . . . . .	444	1.974	—	—	72	453	2	6	1	2	1	1
146	Moltràsio . . . . .	593	2.032	—	—	17	86	—	—	—	—	11	32
147	Monguzzo . . . . .	242	1.006	—	—	58	271	—	—	—	—	—	—
148	Montano Lucino . . . . .	512	1.963	—	—	110	517	—	—	1	3	—	—
149	Montemezzo . . . . .	87	362	—	—	51	213	—	—	—	—	—	—
150	Monticello . . . . .	677	2.814	1	1	168	885	—	—	4	13	8	31
151	Montòrfano . . . . .	226	818	—	—	64	276	—	—	—	—	1	2
152	Morterone . . . . .	53	279	—	—	29	183	—	—	—	—	10	27
153	Musso . . . . .	238	924	—	—	20	99	—	—	—	—	—	—
154	Nesso . . . . .	498	1.692	—	—	36	146	—	—	—	—	2	6
155	Nibionno . . . . .	572	2.444	—	—	69	396	—	—	—	—	1	1
156	Novedrate . . . . .	302	1.219	1	4	54	260	3	12	1	3	2	13
157	Oggiono . . . . .	1.304	5.123	—	—	159	928	—	—	2	19	3	7
158	Olgiate Calco . . . . .	1.371	5.909	1	2	354	1.907	—	—	3	14	18	58
159	Olgiate Comasco . . . . .	1.539	5.599	—	—	129	597	—	—	2	7	5	21
160	Olginate . . . . .	993	3.835	—	—	147	746	—	—	—	—	1	4
161	Oliveto Lario . . . . .	354	1.188	—	—	35	136	—	—	—	—	11	55
162	Oltrona di San Mamette . . . . .	287	1.056	—	—	60	250	—	—	—	—	—	—
163	Orsenigo . . . . .	295	1.125	—	—	69	341	—	—	—	—	1	3
164	Osnago . . . . .	899	3.354	1	7	142	607	—	—	1	4	3	9
165	Ossùccio . . . . .	294	998	—	—	71	288	1	3	—	—	10	23
166	Paderno d'Adda . . . . .	510	1.893	—	—	107	483	—	—	—	—	2	5
167	Pagnona . . . . .	139	562	—	—	14	50	—	—	—	—	—	—
168	Parlasco . . . . .	58	205	—	—	22	85	—	—	—	—	13	49
169	Pasturo . . . . .	288	1.219	1	2	104	557	—	—	—	—	21	52
170	Pèglio . . . . .	77	305	—	—	46	194	—	—	—	—	—	—
171	Pèllio Intelvi . . . . .	239	775	—	—	31	126	—	—	—	—	6	19
172	Pianello del Lario . . . . .	335	1.132	—	—	59	223	—	—	—	—	1	4
173	Pigra . . . . .	162	501	—	—	14	41	—	—	—	—	1	1
174	Plèsio . . . . .	264	806	—	—	88	279	—	—	—	—	1	3

caccia e pesca e ad altri rami di attività economica, per condizione sociale del capo famiglia

E PESCA		FAMIGLIE CON CAPI FAMIGLIA ADDETTI AD ALTRI RAMI DI ATTIVITÀ ECONOMICA												N. d'or- dine
T O T A L E		I n d i p e n d e n t i				C o a d i u v a n t i d i I n d i p e n d e n t i		D i p e n d e n t i				T O T A L E		
		a m m i n i s t r a t o r i e l i b e r i p r o f e s s i o n i s t i		l a v o r a t o r i i n p r o p r i o		f a m i g l i e	c o m p o n e n t i	d i r i g e n t i e i m p i e g a t i		a l t r i		f a m i g l i e	c o m p o n e n t i	
f a m i g l i e	c o m p o n e n t i	f a m i g l i e	c o m p o n e n t i	f a m i g l i e	c o m p o n e n t i			f a m i g l i e	c o m p o n e n t i	f a m i g l i e	c o m p o n e n t i			
219	1.017	569	2.399	1.355	4.963	49	164	1.513	5.296	5.269	18.588	8.755	31.410	117
68	285	16	50	48	161	3	9	22	57	116	423	205	700	118
187	730	7	23	75	289	—	—	8	20	136	487	226	819	119
89	331	9	29	24	86	2	15	25	86	100	405	160	621	120
95	462	6	42	39	139	—	—	37	126	245	902	327	1.209	121
116	571	4	17	16	67	—	—	5	12	103	397	128	493	122
42	201	2	7	11	38	—	—	3	9	76	289	92	343	123
84	361	—	—	3	11	—	—	1	1	3	11	7	23	124
86	348	9	36	38	148	1	5	31	99	306	1.157	385	1.445	125
112	558	3	11	24	126	2	4	13	33	178	744	220	918	126
186	723	26	111	112	460	2	6	90	291	640	2.425	870	3.293	127
17	68	—	—	17	54	2	10	16	49	69	241	104	354	128
17	71	2	7	24	78	1	5	24	88	197	759	248	937	129
100	483	9	41	66	273	1	3	40	123	276	1.098	392	1.538	130
58	263	3	11	18	82	—	—	7	24	135	527	163	644	131
137	632	22	92	155	598	4	17	79	271	802	2.706	1.062	3.684	132
14	58	1	1	18	57	1	3	5	14	20	75	45	150	133
13	83	19	72	55	225	5	17	43	158	246	955	368	1.427	134
136	566	47	194	195	750	5	17	214	729	858	3.235	1.319	4.925	135
79	274	2	7	17	76	—	—	5	19	29	98	53	200	136
245	1.206	53	258	477	2.090	4	12	103	382	879	3.397	1.516	6.139	137
8	27	16	70	53	167	1	6	83	293	406	1.402	559	1.938	138
86	338	31	117	175	661	7	24	84	263	290	1.012	587	2.077	139
403	2.151	59	259	204	790	5	22	166	585	816	3.148	1.250	4.804	140
35	166	5	21	37	145	—	—	37	125	220	861	299	1.152	141
55	255	2	5	51	176	1	3	7	22	89	320	150	526	142
324	1.882	15	54	130	564	2	7	55	181	426	1.821	628	2.627	143
17	85	1	1	6	35	—	—	1	2	17	82	25	120	144
76	462	9	34	62	303	1	4	23	71	159	716	254	1.128	145
28	118	28	100	52	185	11	40	68	234	220	837	379	1.396	146
58	271	2	9	19	87	1	3	5	13	96	394	123	506	147
111	520	6	21	37	129	3	14	22	79	239	871	307	1.114	148
51	213	—	—	1	2	—	—	2	6	17	82	20	90	149
181	930	20	84	62	272	—	—	21	78	259	1.012	362	1.446	150
65	278	—	—	16	60	1	3	5	16	90	327	112	406	151
39	210	—	—	3	16	—	—	1	3	5	27	9	46	152
20	99	—	—	16	65	1	4	2	5	128	525	147	599	153
38	152	5	21	29	106	4	16	21	69	255	937	314	1.149	154
70	397	11	44	43	207	—	—	12	33	269	1.149	335	1.433	155
61	292	1	3	25	102	1	4	6	17	146	587	179	713	156
164	954	45	199	152	668	—	—	86	290	469	1.740	752	2.897	157
376	1.981	25	123	132	623	1	2	75	257	470	1.872	703	2.877	158
136	625	24	109	147	583	3	12	77	259	718	2.591	969	3.554	159
148	750	7	31	99	395	—	—	53	171	454	1.763	613	2.360	160
46	191	12	42	35	121	—	—	12	27	136	516	195	706	161
60	250	3	19	10	46	1	2	7	21	130	443	151	531	162
70	344	8	31	14	55	—	—	8	23	130	483	160	592	163
147	627	14	71	61	254	2	11	35	110	438	1.618	550	2.064	164
82	314	2	4	33	115	—	—	9	33	78	297	122	449	165
109	488	13	51	45	182	3	12	24	76	211	746	296	1.067	166
14	50	—	—	7	23	—	—	2	4	70	325	79	352	167
35	134	1	1	4	11	—	—	2	3	12	46	19	61	168
126	611	5	28	34	132	2	7	8	17	47	211	96	395	169
46	194	—	—	—	—	—	—	1	1	20	88	21	89	170
37	145	—	—	37	128	—	—	11	38	59	209	107	375	171
60	227	6	21	19	73	—	—	25	86	135	503	185	683	172
15	42	—	—	8	30	—	—	5	15	97	346	110	391	173
89	282	2	9	11	46	—	—	7	15	88	311	108	381	174

Segue: Tav. 8 — Famiglie residenti: in totale; col capo famiglia addetto al ramo dell'agricoltura,

N. d'or- dine	C O M U N I	T O T A L E FAMIGLIE RESIDENTI		FAMIGLIE CON CAPI FAMIGLIA ADDETTI ALL'AGRICOLTURA, CACCIA									
				I n d i p e n d e n t i				C o a d i u v a n t i d i i n d i p e n d e n t i		D i p e n d e n t i			
		c o n d u t t o r i n o n c o l t i v a t o r i e a l t r i a m m i n i s t r a t o r i		c o n d u t t o r i c o l t i v a t o r i e a l t r i l a v o r a t o r i i n p r o p r i o				d i r i g e n t i e i m p i e g a t i		a l t r i			
		famiglie	componenti	famiglie	componenti	famiglie	componenti	famiglie	componenti	famiglie	componenti	famiglie	componenti
175	Pognana Lario . . . . .	268	930	—	—	—	—	—	—	—	—	2	10
176	Ponna . . . . .	146	489	—	—	22	73	—	—	—	—	3	14
177	Ponte Lambro . . . . .	686	2.300	—	—	20	91	—	—	—	—	1	4
178	Porlezza . . . . .	673	2.186	1	7	74	276	—	—	—	—	41	136
179	Premana . . . . .	324	1.511	—	—	46	155	1	2	—	—	4	10
180	Primaluna . . . . .	373	1.382	—	—	85	344	—	—	—	—	18	54
181	Prosèrpio . . . . .	133	490	1	3	26	116	—	—	—	—	3	7
182	Pusiano . . . . .	203	804	—	—	17	94	—	—	1	5	3	13
183	Ramponio Verna . . . . .	188	542	—	—	23	62	—	—	—	—	2	8
184	Rezzago . . . . .	116	373	—	—	39	148	—	—	—	—	2	5
185	Robbiate . . . . .	623	2.395	—	—	125	603	—	—	1	3	3	16
186	Ròdero . . . . .	215	773	—	—	41	174	—	—	—	—	2	13
187	Rògeno . . . . .	522	2.087	—	—	103	523	1	3	—	—	5	16
188	Ronago . . . . .	213	862	—	—	40	174	—	—	—	—	3	9
189	Rovellasca . . . . .	1.132	3.722	—	—	107	428	—	—	—	—	5	13
190	Rovello Porro . . . . .	953	3.417	1	3	238	895	—	—	—	—	5	9
191	Sala Comacina . . . . .	192	633	—	—	32	139	—	—	—	—	10	41
192	San Bartolomeo Val Cavargna . . . . .	323	1.269	—	—	66	239	—	—	—	—	3	6
193	San Fedele Intelvi . . . . .	349	1.185	—	—	60	243	—	—	—	—	7	26
194	San Fermo della Battaglia . . . . .	331	1.214	—	—	62	318	1	5	—	—	3	8
195	San Nazzaro Val Cavargna . . . . .	166	626	—	—	49	188	—	—	—	—	2	4
196	Santa Maria di Rovagnate . . . . .	841	4.023	1	4	313	1.729	—	—	2	7	9	37
197	Santa Maria Rezzonico . . . . .	766	2.470	—	—	151	423	—	—	—	—	1	3
198	Schignano . . . . .	432	1.324	—	—	33	112	—	—	—	—	4	15
199	Senna Comasco . . . . .	134	504	—	—	38	178	—	—	—	—	3	9
200	Sèprio . . . . .	1.231	4.569	1	5	162	780	—	—	1	3	21	59
201	Sirone . . . . .	318	1.303	—	—	68	372	2	9	—	—	—	—
202	Solbiate . . . . .	350	1.235	—	—	85	355	1	6	—	—	1	2
203	Sòrico . . . . .	312	1.342	—	—	115	508	—	—	—	—	11	60
204	Sormano . . . . .	212	680	—	—	38	128	—	—	—	—	1	6
205	Stazzona Germasino . . . . .	228	974	—	—	91	420	—	—	—	—	1	3
206	Suèglio . . . . .	124	357	—	—	26	67	—	—	—	—	2	2
207	Taceno . . . . .	111	390	—	—	23	83	—	—	—	—	3	15
208	Tavernerio . . . . .	623	2.271	—	—	107	487	1	4	—	—	3	8
209	Torno . . . . .	372	1.172	—	—	16	58	—	—	—	—	2	7
210	Tremènico . . . . .	126	454	—	—	6	25	—	—	—	—	1	5
211	Tremezzo . . . . .	459	1.599	—	—	60	265	—	—	—	—	29	104
212	Trezzone . . . . .	61	226	—	—	37	168	—	—	—	—	2	5
213	Turate . . . . .	1.271	5.000	1	5	224	972	—	—	—	—	2	11
214	Uggiate-Trévano . . . . .	602	2.328	—	—	111	559	—	—	1	2	18	58
215	Valbrona . . . . .	583	1.892	—	—	91	367	—	—	—	—	13	38
216	Valgrehentino . . . . .	506	2.144	—	—	125	632	1	2	—	—	3	3
217	Valmadrera . . . . .	1.547	6.000	—	—	88	470	1	3	1	3	1	2
218	Valmorea . . . . .	374	1.320	—	—	83	315	—	—	—	—	3	8
219	Val Rezzo . . . . .	78	294	—	—	30	129	—	—	—	—	5	16
220	Valsolda . . . . .	561	1.752	—	—	42	153	—	—	1	2	46	179
221	Varenna . . . . .	645	2.105	—	—	65	262	—	—	—	—	4	16
222	Vèleso . . . . .	195	600	—	—	51	198	—	—	—	—	3	6
223	Vendrognò . . . . .	209	770	—	—	91	371	—	—	—	—	2	6
224	Veniano . . . . .	189	886	—	—	82	398	—	—	—	—	—	—
225	Vercana . . . . .	175	709	—	—	97	432	—	—	—	—	8	28
226	Verdèrio Inferiore . . . . .	305	1.392	—	—	139	752	—	—	1	5	—	—
227	Verdèrio Superiore . . . . .	245	1.137	—	—	121	590	—	—	1	4	—	—
228	Vertemate con Minòprio . . . . .	481	1.798	1	2	98	422	—	—	1	3	14	50
229	Vestreno . . . . .	111	427	—	—	19	68	—	—	—	—	—	—
230	Villa Guàrdia . . . . .	1.053	3.732	1	5	126	577	—	—	2	6	12	51
231	Zèlbio . . . . .	122	380	—	—	42	151	—	—	—	—	5	16
	<b>Provincia . . . . .</b>	<b>150.985</b>	<b>553.023</b>	<b>82</b>	<b>289</b>	<b>19.256</b>	<b>90.150</b>	<b>56</b>	<b>220</b>	<b>66</b>	<b>256</b>	<b>1.585</b>	<b>5.737</b>

## caccia e pesca e ad altri rami di attività economica, per condizione sociale del capo famiglia

E PESCA		FAMIGLIE CON CAPI FAMIGLIA ADDETTI AD ALTRI RAMI DI ATTIVITÀ ECONOMICA												N. d'or- dine
TOTALE		Indipendenti				Coadiuvanti di indipendenti		Dipendenti				TOTALE		
		amministratori e liberi professionisti		lavoratori in proprio				dirigenti e impiegati		altri				
famiglie	componenti	famiglie	componenti	famiglie	componenti	famiglie	componenti	famiglie	componenti	famiglie	componenti	famiglie	componenti	
2	10	2	9	21	78	—	—	6	13	180	680	209	780	175
25	87	—	—	8	25	—	—	4	11	72	288	84	324	176
21	95	5	21	58	221	1	3	79	233	329	1.218	472	1.701	177
116	419	11	37	76	268	1	2	34	106	220	833	342	1.246	178
51	167	4	28	37	195	1	3	10	35	151	343	203	1.104	179
103	398	12	59	21	91	1	3	18	65	134	522	186	740	180
30	126	—	—	10	35	—	—	4	12	44	163	58	210	181
21	112	3	10	26	111	1	2	11	41	89	359	130	523	182
25	70	—	—	15	47	—	—	7	22	78	271	100	340	183
41	153	—	—	14	47	—	—	4	9	33	111	51	167	184
129	622	8	38	45	176	—	—	31	103	261	980	345	1.297	185
43	187	—	—	11	42	—	—	6	25	111	383	123	450	186
109	542	3	20	41	207	—	—	19	56	206	773	269	1.056	187
43	183	2	13	17	77	—	—	13	51	96	378	128	519	188
112	441	23	91	213	748	5	14	65	196	446	1.528	752	2.577	189
244	907	16	65	182	786	—	—	36	118	298	998	532	1.967	190
42	180	1	1	25	107	—	—	4	10	52	198	82	316	191
69	245	1	4	12	71	—	—	10	36	153	647	176	758	192
67	269	9	39	67	258	2	4	23	63	90	333	191	697	193
66	331	9	33	22	79	—	—	29	102	137	441	197	655	194
51	192	—	—	34	146	—	—	2	4	36	166	72	316	195
325	1.777	16	81	82	399	—	—	24	81	228	955	350	1.516	196
152	426	7	29	56	223	—	—	18	56	343	1.254	424	1.562	197
37	127	5	22	30	113	—	—	10	24	182	646	227	805	198
41	187	1	8	9	30	—	—	1	2	61	203	72	243	199
185	847	17	74	69	277	5	28	85	313	644	2.330	820	3.022	200
70	381	6	26	24	101	2	7	9	25	111	470	152	629	201
87	363	4	14	15	56	—	—	20	68	158	525	197	663	202
126	558	—	—	12	59	—	—	3	6	86	430	101	495	203
39	134	2	7	38	138	—	—	6	13	64	219	110	377	204
92	423	—	—	9	47	1	5	7	20	74	303	91	375	205
28	69	—	—	2	11	—	—	7	19	69	235	78	265	206
26	98	4	25	12	44	—	—	4	18	37	139	57	226	207
111	499	10	41	63	240	1	6	46	155	275	969	395	1.411	208
18	65	15	60	49	177	1	4	64	205	106	385	235	831	209
7	30	—	—	3	15	—	—	4	13	75	301	82	329	210
89	369	7	20	63	243	—	—	23	89	146	505	239	857	211
39	173	—	—	1	1	—	—	—	—	8	30	9	31	212
227	988	7	30	93	409	5	19	62	230	660	2.552	827	3.240	213
130	619	7	39	47	183	1	3	23	83	274	978	352	1.286	214
104	405	11	39	70	280	—	—	16	50	196	638	293	987	215
129	637	2	7	27	122	—	—	16	56	213	907	258	1.092	216
91	478	38	178	133	555	5	24	76	267	773	3.134	1.025	4.158	217
86	323	6	29	28	109	—	—	17	57	166	570	217	765	218
35	145	—	—	7	30	—	—	2	5	15	57	24	92	219
89	334	3	11	43	164	2	5	29	70	212	743	294	993	220
69	278	15	48	82	302	2	6	34	116	217	794	350	1.266	221
54	204	—	—	16	53	2	8	6	17	71	221	95	299	222
93	377	1	4	6	21	—	—	9	19	40	187	56	231	223
82	398	4	23	6	34	—	—	7	29	51	242	68	328	224
105	480	—	—	—	—	—	—	2	4	15	84	17	88	225
140	757	1	10	18	72	—	—	6	13	110	436	135	531	226
122	594	3	10	17	88	—	—	7	23	59	247	86	368	227
114	477	2	6	28	96	—	—	11	32	221	836	262	970	228
19	68	1	3	5	22	—	—	2	9	64	282	72	316	229
141	639	34	165	89	349	1	4	41	152	523	1.738	688	2.408	230
47	167	1	5	19	69	—	—	7	23	17	43	44	140	231
21.045	96.652	3.906	16.174	16.678	65.483	410	1.458	11.572	38.650	59.038	218.885	91.604	340.660	



TAV. 9 — Abitazioni, altri alloggi e relativi abitanti. Abitazioni e relative stanze, per titolo di godimento

N. d'or- dine	COMUNI	ABITAZIONI OCCUPATE									ABITAZIONI NON OCCUPATE						ALTRI ALLOGGI OCCUPATI (a)		
		TOTALE				Proprietà e usufrutto			Affitto			TOTALE		Proprietà e usufrutto		Affitto		N	abi- tanti
		N	stanze		abi- tanti	N	stanze	abi- tanti	N	stanze	abi- tanti	N	stanze	N	stanze	N	stanze		
			N	adibite esclu- sivam. altro uso															
1	Abbadia Lariana . . . . .	519	1.928	66	1.763	232	1.023	799	229	704	785	103	489	95	467	7	21	—	—
2	Airuno . . . . .	347	1.184	30	1.406	140	578	612	197	561	760	60	261	37	200	23	61	—	—
3	Albavilla . . . . .	905	3.006	159	3.431	345	1.433	1.408	494	1.408	1.833	67	412	43	341	23	63	4	11
4	Albese con Cassano . . . . .	609	2.337	91	2.580	352	1.442	1.468	271	774	983	20	99	16	89	4	10	1	4
5	Albiolo . . . . .	365	1.389	29	1.361	156	749	601	193	586	719	32	113	25	98	7	15	—	—
6	Alsèrio . . . . .	172	587	28	638	48	243	193	118	322	424	8	34	4	25	4	9	—	—
7	Alzate Brianza . . . . .	562	1.563	3	2.215	97	298	396	443	1.195	1.753	39	162	14	81	22	39	—	—
8	Annone di Brianza . . . . .	286	870	4	1.300	88	340	477	186	492	796	9	72	9	72	—	—	—	—
9	Anzano del Parco . . . . .	260	839	39	1.042	53	229	226	200	588	791	6	25	4	18	2	7	1	2
10	Appiano Gentile . . . . .	1.070	3.240	60	3.957	293	1.187	1.222	731	1.911	2.580	46	255	29	202	16	50	—	—
11	Argegno . . . . .	241	941	30	790	123	558	415	96	310	320	87	378	69	322	17	53	—	—
12	Aròsio . . . . .	456	1.061	219	2.159	199	918	1.065	232	664	1.010	10	64	8	62	1	1	1	7
13	Asso . . . . .	780	2.569	91	2.490	222	916	782	504	1.497	1.559	132	522	30	417	52	105	4	5
14	Ballàbio . . . . .	265	1.140	24	972	152	715	565	87	309	310	86	681	79	644	6	25	—	—
15	Barni . . . . .	124	620	5	433	81	439	285	40	170	144	49	254	47	249	1	1	—	—
16	Barzago . . . . .	419	1.252	3	1.837	114	423	504	295	793	1.297	15	92	8	70	7	22	—	—
17	Barzanò . . . . .	1.426	4.583	70	6.033	423	1.669	1.944	935	2.692	3.864	54	338	44	324	10	14	—	—
18	Barzio . . . . .	324	1.301	87	1.102	218	989	759	66	181	216	134	884	127	860	7	24	3	14
19	Bellagio . . . . .	1.047	3.981	84	3.651	437	1.972	1.520	514	1.657	1.806	214	1.250	187	1.144	23	89	—	—
20	Bellano . . . . .	1.129	3.886	37	4.137	424	1.686	1.556	629	1.898	2.306	145	553	101	428	38	86	4	7
21	Bene Lario . . . . .	104	379	3	328	74	277	234	19	59	69	28	105	26	98	1	3	—	—
22	Beregazzo con Figliaro . . . . .	322	1.016	6	1.256	132	503	551	174	455	652	6	40	5	38	1	2	—	—
23	Binago . . . . .	660	2.239	128	2.349	229	928	786	425	1.270	1.521	57	204	29	150	27	53	—	—
24	Bizzarone . . . . .	203	703	—	669	64	277	207	124	377	430	17	64	13	51	4	13	—	—
25	Blessagno . . . . .	109	434	5	325	75	328	219	26	73	92	57	238	53	219	3	9	—	—
26	Blèvio . . . . .	478	1.678	44	1.571	188	787	611	225	689	736	175	719	131	588	37	102	2	4
27	Bosisio Parini . . . . .	548	1.632	30	2.220	115	478	484	422	1.120	1.687	13	118	10	114	3	4	—	—
28	Bregnano . . . . .	730	2.313	148	2.568	377	1.372	1.363	326	862	1.138	12	52	9	46	2	5	—	—
29	Brenna . . . . .	239	870	73	1.141	77	324	392	158	523	740	1	4	1	4	—	—	—	—
30	Brienno . . . . .	150	534	7	458	108	417	324	33	89	109	41	170	38	163	3	7	1	4
31	Brivio . . . . .	785	2.545	70	3.008	231	919	973	518	1.500	1.909	49	197	27	127	17	50	4	6
32	Brunate . . . . .	534	1.937	54	1.854	152	717	539	327	1.026	1.135	173	1.024	156	946	16	75	1	1
33	Bulciago . . . . .	415	1.213	55	1.769	104	412	468	298	771	1.266	12	67	6	51	6	16	—	—
34	Bulgarograsso . . . . .	373	1.216	78	1.451	134	574	581	219	573	819	17	52	10	39	6	10	—	—
35	Cabiato . . . . .	993	3.164	475	4.102	418	1.611	1.826	503	1.349	2.047	9	28	3	19	5	8	14	81
36	Cadorago . . . . .	1.033	3.339	148	3.557	358	1.479	1.264	606	1.628	2.080	92	398	54	282	32	81	2	11
37	Caglio . . . . .	150	686	13	459	119	599	360	25	73	85	85	508	82	497	2	7	—	—
38	Cagno . . . . .	338	1.231	47	1.144	182	743	609	137	423	463	20	77	17	71	1	2	—	—
39	Campione d'Italia . . . . .	292	1.076	19	1.008	87	427	328	191	605	642	22	82	15	53	4	15	3	5
40	Cantù . . . . .	5.170	17.334	1.630	20.954	1.482	6.880	6.952	3.450	9.763	13.255	158	612	82	391	73	213	6	26
41	Canzo . . . . .	879	2.829	58	2.805	293	1.241	939	524	1.401	1.683	265	1.136	146	875	113	240	4	6
42	Capiago Intimiano . . . . .	571	1.924	87	2.348	234	963	1.036	290	815	1.147	29	181	17	150	10	25	3	13
43	Carate Ürio . . . . .	406	1.504	42	1.233	182	780	570	181	571	545	185	1.014	144	852	36	151	—	—
44	Carimate . . . . .	489	1.511	39	1.900	57	247	237	412	1.210	1.607	4	47	2	14	1	3	—	—
45	Carlazzo . . . . .	471	2.104	17	1.852	313	1.439	1.216	118	463	454	102	375	95	356	4	6	1	4
46	Carugo . . . . .	616	2.196	214	2.743	323	1.395	1.536	246	646	1.025	9	34	4	23	3	3	3	4
47	Casargo . . . . .	275	1.343	3	988	241	1.232	875	16	47	47	130	543	129	542	1	6	—	—
48	Casasco d'Intelvi . . . . .	179	703	15	540	115	558	340	48	167	156	69	321	61	288	5	16	—	—
49	Casatenovo . . . . .	1.288	3.999	126	5.950	394	1.514	2.010	855	2.355	3.803	18	150	13	129	2	8	1	1
50	Casino d'Erba . . . . .	386	1.298	18	1.399	125	526	470	235	697	851	92	323	33	184	57	134	—	—
51	Casnate con Bernate . . . . .	448	1.411	98	1.682	90	387	336	339	963	1.296	20	119	12	98	8	21	—	—
52	Cassago Brianza . . . . .	476	1.392	32	2.031	198	683	911	264	664	1.060	14	43	7	30	7	13	3	3
53	Cassina Rizzardi . . . . .	275	813	42	1.045	110	392	455	145	373	522	20	78	18	74	2	4	—	—
54	Cassina Valsässina . . . . .	89	417	8	383	78	381	333	7	18	39	16	90	16	90	—	—	—	—
55	Castello di Brianza . . . . .	301	1.066	18	1.418	100	407	498	190	625	883	7	46	5	42	2	4	1	1
56	Castelmarte . . . . .	146	447	6	574	74	246	319	63	164	230	41	128	27	96	13	30	—	—
57	Castelnuovo Bozzente . . . . .	127	450	1	555	61	245	283	58	179	241	5	21	4	19	1	2	2	3
58	Castiglione d'Intelvi . . . . .	168	783	16	522	100	525	304	53	195	180	100	514	73	416	19	64	1	1

(a) Grotte, baracche, cantine, magazzini, negozi, uffici, locali di scuole e caserme, archi di mura e di ponti, carrozzoni ambulanti, ecc.

Segue: TAV. 9 — Abitazioni, altri alloggi e relativi abitanti. Abitazioni e relative stanze, per titolo di godimento

N. d'or- dine	C O M U N I	A B I T A Z I O N I O C C U P A T E									A B I T A Z I O N I N O N O C C U P A T E						A L T R I A L L O G G I O C C U P A T I (a)		
		T O T A L E				P r o p r i e t à e u s u f r u t t o			A f f i t t o			T O T A L E		P r o p r i e t à e u s u f r u t t o		A f f i t t o		N	a b i - t a n t i
		N	s t a n z e		a b i - t a n t i	N	s t a n z e	a b i - t a n t i	N	s t a n z e	a b i - t a n t i	N	s t a n z e	N	s t a n z e	N	s t a n z e		
			N	a d i b i t e e s c l u - s i v a m . a l t r o u s o															
59	Cavargna . . . . .	142	478	7	669	127	437	611	8	19	35	15	41	13	37	1	2	—	—
60	Cerano d'Intelvi . . . . .	150	552	6	452	105	413	309	37	119	123	97	479	92	463	4	12	—	—
61	Cermenate . . . . .	1.146	3.964	284	4.312	384	1.690	1.523	712	2.124	2.655	24	110	16	96	4	7	1	1
62	Cernobbio . . . . .	1.958	6.592	58	6.576	591	2.407	1.999	1.218	3.673	4.103	276	1.175	233	1.019	42	151	8	14
63	Cesello Montevècchia . . . . .	876	2.955	111	3.981	163	768	841	668	2.021	2.984	43	337	17	281	16	56	1	1
64	Cesello Brianza . . . . .	467	1.322	21	2.068	182	620	878	266	663	1.136	13	91	12	89	1	2	2	3
65	Cirimido . . . . .	390	1.179	38	1.436	201	776	879	133	329	469	7	24	5	21	2	3	—	—
66	Civate . . . . .	551	1.669	24	2.397	205	765	990	331	867	1.362	12	55	10	50	2	5	1	2
67	Civenna . . . . .	140	760	15	563	86	507	350	36	185	150	107	744	96	655	8	75	—	—
68	Claino con Osteno . . . . .	239	897	21	747	142	579	406	51	162	182	75	307	63	274	7	20	2	2
69	Còlico . . . . .	1.210	3.721	47	4.399	685	2.290	2.565	392	1.073	1.363	149	445	126	379	16	38	6	15
70	Colle Brianza . . . . .	299	1.275	47	1.456	170	772	851	121	466	575	47	241	35	209	10	24	—	—
71	Colonno . . . . .	272	804	30	894	167	561	571	44	102	154	18	37	13	27	2	3	—	—
72	Como . . . . .	19.783	62.701	1.238	66.213	2.510	11.500	9.061	16.313	48.088	54.078	420	1.938	246	1.370	152	481	197	464
73	Consiglio di Rumo . . . . .	280	1.063	86	1.115	191	785	793	57	184	223	56	160	50	144	3	7	1	1
74	Còrrido . . . . .	161	571	1	581	132	486	479	15	48	56	13	54	11	51	2	3	—	—
75	Cortenova . . . . .	302	1.193	5	1.059	218	931	778	40	124	143	57	285	56	261	—	—	—	—
76	Costa Masnaga . . . . .	712	2.411	69	3.187	184	835	829	536	1.505	2.274	18	70	11	48	7	22	—	—
77	Cremeno . . . . .	173	729	39	650	127	592	493	31	89	113	132	823	126	790	3	9	1	1
78	Crèmia . . . . .	263	802	2	878	189	593	633	40	104	138	45	173	43	166	—	—	2	2
79	Cucciago . . . . .	372	1.200	61	1.479	110	458	438	240	673	966	11	83	8	78	3	5	1	1
80	Cusino . . . . .	96	435	6	300	75	357	235	3	11	11	25	101	23	92	—	—	—	—
81	Dèrvio . . . . .	616	2.154	50	2.160	268	1.056	942	299	860	973	87	345	56	261	28	79	1	1
82	Dizzasco . . . . .	152	591	—	428	108	441	292	30	98	95	126	637	116	600	7	24	—	—
83	Dolzago . . . . .	239	810	21	1.128	77	370	402	150	402	689	4	14	1	9	3	5	—	—
84	Domaso . . . . .	326	1.414	113	1.213	181	925	705	127	420	451	50	279	47	263	1	4	1	1
85	Dongo . . . . .	740	2.711	81	2.743	301	1.390	1.192	386	1.158	1.358	60	243	52	220	6	17	8	19
86	Dòrio . . . . .	146	491	10	491	86	300	269	44	134	165	26	86	23	76	2	5	—	—
87	Dosso del Liro . . . . .	133	456	6	571	127	442	553	2	4	7	6	21	6	21	—	—	—	—
88	Ello . . . . .	158	556	9	699	40	183	182	106	334	484	47	274	28	228	18	42	—	—
89	Erba . . . . .	2.984	9.490	179	10.681	685	3.033	2.729	2.123	5.942	7.414	177	891	95	705	75	167	12	22
90	Èsino Lario . . . . .	236	1.391	28	874	204	1.244	773	16	101	45	114	679	112	673	1	1	—	—
91	Eupilio . . . . .	381	1.143	27	1.404	113	435	446	225	579	792	71	419	58	390	13	29	—	—
92	Faggeto Lario . . . . .	348	1.418	5	1.156	227	1.009	791	87	293	267	155	851	147	820	5	22	—	—
93	Falòppio . . . . .	431	1.565	25	1.762	199	869	843	221	661	872	11	60	6	46	5	14	—	—
94	Fenegrò . . . . .	497	1.821	109	1.868	315	1.299	1.235	133	377	461	11	39	8	32	3	7	—	—
95	Figino Serenza . . . . .	551	1.639	65	2.412	156	562	779	369	1.009	1.548	2	3	—	1	1	—	—	
96	Fino Mornasco . . . . .	1.037	3.350	139	4.062	416	1.617	1.690	598	1.536	2.137	50	168	24	100	23	57	—	—
97	Galbiate . . . . .	1.185	3.666	15	5.058	330	1.273	1.507	719	1.933	2.910	48	254	37	224	10	25	1	1
98	Garbagnate Monastero . . . . .	302	999	5	1.447	125	452	636	161	485	742	15	79	9	56	4	19	—	—
99	Garlate . . . . .	537	1.491	51	2.116	84	301	341	422	1.105	1.666	6	57	5	56	1	1	—	—
100	Garzeno . . . . .	388	1.346	6	2.159	321	1.130	1.845	46	143	215	36	110	30	91	4	15	—	—
101	Gera Lario . . . . .	194	757	19	767	139	594	559	52	149	197	53	159	43	130	8	20	2	2
102	Girònico . . . . .	305	1.103	146	1.276	119	535	541	173	530	684	8	42	6	38	2	4	1	1
103	Grandate . . . . .	426	1.334	141	1.535	119	480	490	286	757	983	8	35	5	30	3	5	—	—
104	Gràndola ed Uniti . . . . .	346	1.514	17	1.201	236	1.071	794	81	317	302	124	571	104	502	15	56	—	—
105	Gravedona . . . . .	742	2.645	76	2.503	328	1.313	1.125	316	1.012	1.052	88	395	59	296	26	91	4	10
106	Griante . . . . .	264	999	17	870	60	329	206	173	532	549	62	494	34	331	24	136	—	—
107	Guanzate . . . . .	634	1.964	65	2.312	245	886	949	365	982	1.297	18	64	7	37	9	23	1	3
108	Imbersago . . . . .	372	1.156	54	1.383	51	245	190	303	836	1.133	7	47	4	38	3	9	—	—
109	Intròbio . . . . .	274	1.223	69	1.006	152	784	563	90	341	343	46	237	37	200	9	37	2	3
110	Introzzo . . . . .	84	307	1	272	63	242	211	7	26	24	30	101	30	101	—	—	—	—
111	Inverigo . . . . .	1.282	3.985	235	5.214	334	1.346	1.474	886	2.442	3.549	49	264	27	201	21	62	4	14
112	Làglio . . . . .	272	1.140	21	951	139	700	511	104	331	331	98	634	79	562	19	72	—	—
113	Laino . . . . .	147	618	5	509	108	484	396	31	102	84	42	222	39	215	2	3	—	—
114	Lambrugo . . . . .	303	879	22	1.197	77	303	369	214	529	786	12	44	9	35	3	9	—	—
115	Lanzo d'Intelvi . . . . .	455	2.117	22	1.437	276	1.495	842	115	384	396	206	1.552	192	1.490	11	55	—	—
116	Lasnigo . . . . .	143	506	3	459	77	313	267	56	162	172	34	166	32	161	2	5	1	1

(a) Grotte, baracche, cantine, magazzini, negozi, uffici, locali di scuole e caserme, archi di mura e di ponti, carrozzoni ambulanti, ecc.

Segue: TAV. 9 — Abitazioni, altri alloggi e relativi abitanti. Abitazioni e relative stanze, per titolo di godimento

N. d'or- dine	COMUNI	ABITAZIONI OCCUPATE									ABITAZIONI NON OCCUPATE						ALTRI ALLOGGI OCCUPATI (a)		
		TOTALE				Proprietà e usufrutto			Affitto			TOTALE		Proprietà e usufrutto		Affitto		N	abitanti
		N	stanze		abitanti	N	stanze	abitanti	N	stanze	abitanti	N	stanze	N	stanze	N	stanze		
			N	adibite esclusivam. altro uso															
117	Lecco . . . . .	11.589	35.544	779	41.210	2.246	9.508	8.595	8.765	24.383	30.679	151	520	81	358	63	139	131	255
118	Lenno . . . . .	420	1.648	64	1.382	230	1.047	778	151	475	484	81	449	68	371	9	53	2	2
119	Lèzzeno . . . . .	543	2.050	28	1.896	374	1.554	1.339	94	283	314	85	307	72	270	9	25	—	—
120	Lierna . . . . .	325	1.330	56	1.161	206	935	758	92	303	299	107	520	70	384	31	110	1	2
121	Lieto Colle . . . . .	584	2.050	132	2.275	163	748	656	390	1.204	1.504	18	141	16	134	2	7	—	—
122	Limido Comasco . . . . .	291	893	4	1.225	147	492	626	136	373	575	5	21	5	21	—	—	—	—
123	Lipomo . . . . .	169	585	12	670	87	347	389	69	191	243	8	24	7	16	—	—	1	1
124	Livo . . . . .	123	414	8	493	112	370	465	5	14	14	—	—	—	—	—	—	—	—
125	Locate Varesino . . . . .	573	1.807	61	2.126	268	1.012	1.046	265	698	963	17	78	10	66	5	8	4	13
126	Lomagna . . . . .	373	1.148	3	1.604	173	627	823	189	478	755	11	40	3	19	8	21	—	—
127	Lomazzo . . . . .	1.312	4.333	194	4.834	455	1.944	1.695	793	2.180	2.918	13	37	2	9	9	22	4	18
128	Longone al Segrino . . . . .	166	518	6	530	27	113	92	122	361	401	44	242	30	211	13	29	—	—
129	Luisago . . . . .	323	990	47	1.251	90	356	378	225	603	841	5	22	4	21	1	1	3	8
130	Lurago d'Erba . . . . .	654	1.947	87	2.620	150	614	678	488	1.289	1.890	56	166	12	69	44	97	1	4
131	Lurago Marinone . . . . .	279	962	14	1.088	117	485	484	140	419	533	22	96	14	82	7	13	—	—
132	Lurate Caccivio . . . . .	1.580	4.790	275	5.493	504	2.029	1.946	1.023	2.609	3.379	23	69	6	38	17	31	1	1
133	Magrèglio . . . . .	80	440	10	258	50	311	159	22	86	76	89	642	84	624	3	12	1	2
134	Malgrate . . . . .	500	1.585	49	1.899	99	483	411	373	997	1.375	13	68	9	59	4	9	6	18
135	Mandello del Lario . . . . .	1.801	6.220	112	6.519	716	3.030	2.768	956	2.767	3.331	211	825	163	704	46	115	15	26
136	Margno . . . . .	182	796	7	619	145	646	496	22	93	72	81	321	75	294	4	25	—	—
137	Mariano Comense . . . . .	2.445	7.335	510	9.886	880	3.355	3.913	1.416	3.608	5.451	14	71	7	58	6	12	55	279
138	Masliànico . . . . .	683	2.085	5	2.397	135	530	465	529	1.494	1.874	22	68	10	32	9	29	1	4
139	Menaggio . . . . .	915	3.370	31	3.045	290	1.338	957	525	1.661	1.734	111	608	67	411	39	179	—	—
140	Merate . . . . .	2.087	6.403	68	8.422	534	2.064	2.424	1.451	4.013	5.665	81	476	43	367	31	85	—	—
141	Merone . . . . .	445	1.475	38	1.750	86	411	372	303	856	1.178	19	46	18	44	1	2	2	4
142	Mezzegra . . . . .	298	1.173	58	1.044	129	630	484	150	490	503	28	189	24	181	4	8	—	—
143	Missaglia . . . . .	1.184	3.945	135	5.427	415	1.607	2.121	717	2.148	3.130	50	255	28	194	21	59	—	—
144	Moggio . . . . .	71	387	19	300	55	338	248	9	26	33	23	121	22	113	—	—	—	—
145	Molteno . . . . .	434	1.445	26	1.973	150	641	784	263	722	1.124	13	75	9	64	4	11	—	—
146	Moltràsio . . . . .	589	2.144	27	2.031	260	1.098	939	284	912	948	111	701	89	582	21	113	—	—
147	Monguzzo . . . . .	236	728	62	1.006	91	317	425	126	355	507	14	50	7	39	7	11	—	—
148	Montano Lucino . . . . .	503	1.699	166	1.956	136	624	563	351	1.036	1.331	14	158	10	150	4	8	1	7
149	Montemezzo . . . . .	87	312	—	362	84	297	350	2	5	11	1	1	—	—	1	1	—	—
150	Monticello . . . . .	676	2.200	85	2.809	144	654	607	505	1.426	2.104	31	252	23	226	8	26	—	—
151	Montòrfano . . . . .	221	630	14	811	58	183	210	148	405	556	6	69	6	69	—	—	3	7
152	Morterone . . . . .	50	188	—	279	39	158	219	11	30	60	7	20	7	20	—	—	—	—
153	Musso . . . . .	237	861	13	924	149	593	596	64	205	266	29	138	25	125	4	13	—	—
154	Nesso . . . . .	491	1.686	7	1.688	326	1.203	1.130	131	388	453	134	489	112	424	19	54	1	4
155	Nibionno . . . . .	565	1.720	72	2.444	171	651	811	373	1.008	1.561	11	33	5	20	5	9	—	—
156	Novedrate . . . . .	273	853	11	1.211	60	271	308	202	556	868	—	—	—	—	—	—	2	8
157	Oggiono . . . . .	1.281	4.138	271	5.119	282	1.329	1.336	926	2.591	3.515	22	90	12	68	8	19	1	4
158	Olgiate Calco . . . . .	1.358	4.641	193	5.883	415	1.833	1.896	887	2.616	3.819	82	399	56	335	23	54	—	—
159	Olgiate Comasco . . . . .	1.520	4.691	91	5.580	584	2.189	2.244	862	2.272	3.093	24	139	10	98	13	40	5	19
160	Olginate . . . . .	992	2.966	131	3.835	249	945	998	706	1.905	2.730	7	42	4	34	3	8	—	—
161	Oliveto Lario . . . . .	350	1.350	—	1.188	211	916	737	97	307	324	103	590	94	562	9	28	—	—
162	Oltrona di San Mamette . . . . .	282	883	31	1.053	101	412	410	159	415	569	9	49	8	48	—	—	1	3
163	Orsenigo . . . . .	294	985	20	1.123	47	216	194	230	716	860	11	49	7	41	3	5	—	—
164	Osnago . . . . .	896	2.262	58	3.351	124	470	506	743	1.703	2.749	4	22	3	21	1	1	2	3
165	Ossuccio . . . . .	289	991	28	995	188	675	664	74	233	255	20	165	18	157	2	8	1	3
166	Paderno d'Adda . . . . .	497	1.577	88	1.882	187	757	742	290	757	1.079	10	70	9	65	1	5	2	11
167	Pagnona . . . . .	139	489	4	562	110	392	452	8	21	29	27	90	27	90	—	—	—	—
168	Parlasco . . . . .	55	185	—	205	40	144	137	4	8	18	4	10	2	5	—	—	—	—
169	Pasturo . . . . .	286	1.214	51	1.215	221	1.030	995	46	126	176	68	286	65	280	3	6	1	4
170	Pèglio . . . . .	77	212	1	305	69	187	277	3	8	10	9	28	9	28	—	—	—	—
171	Pèllio Intelvi . . . . .	223	1.142	—	775	154	838	490	53	221	214	101	541	94	511	7	30	—	—
172	Pianello del Lario . . . . .	316	1.112	22	1.132	228	843	827	46	140	144	28	103	28	103	—	—	—	—
173	Pigra . . . . .	161	641	1	501	142	577	442	13	41	45	73	332	67	301	3	8	—	—
174	Plèsio . . . . .	263	1.053	7	806	238	971	727	13	39	38	151	569	146	545	4	20	—	—

(a) Grotte, baracche, cantine, magazzini, negozi, uffici, locali di scuole e caserme, archi di mura e di ponti, carrozzoni ambulanti, ecc.

Segue: TAV. 9 — Abitazioni, altri alloggi e relativi abitanti. Abitazioni e relative stanze, per titolo di godimento

N. d'ordine	COMUNI	ABITAZIONI OCCUPATE									ABITAZIONI NON OCCUPATE						ALTRI ALLOGGI OCCUPATI (a)		
		TOTALE				Proprietà e usufrutto			Affitto			TOTALE		Proprietà e usufrutto		Affitto		N	abitanti
		N	stanze		abitanti	N	stanze	abitanti	N	stanze	abitanti	N	stanze	N	stanze	N	stanze		
			N	adibite esclusivam. altro uso															
175	Pognana Lario . . . . .	265	917	8	926	164	629	569	69	183	246	35	176	33	169	1	5	1	4
176	Ponna . . . . .	146	586	8	489	106	438	344	26	99	102	36	144	35	140	1	4	—	—
177	Ponte Lambro . . . . .	680	2.011	17	2.297	129	503	469	511	1.388	1.712	64	278	30	195	32	72	3	3
178	Porlezza . . . . .	673	2.292	48	2.186	322	1.240	1.000	285	847	982	124	437	95	356	25	66	—	—
179	Premana . . . . .	321	1.469	73	1.511	263	1.281	1.292	24	68	83	71	362	69	352	1	2	—	—
180	Primaluna . . . . .	372	1.738	42	1.382	301	1.491	1.119	49	175	176	50	263	47	243	3	20	—	—
181	Proserpio . . . . .	130	641	5	490	65	376	237	58	239	228	37	136	13	67	20	60	—	—
182	Pusiano . . . . .	203	630	4	804	59	232	267	120	326	458	37	131	17	72	20	59	—	—
183	Rampònio Verna . . . . .	181	805	4	537	131	618	362	38	147	139	74	454	66	410	5	24	—	—
184	Rezzago . . . . .	116	411	33	373	77	279	258	36	124	112	46	134	30	94	16	40	—	—
185	Robbiate . . . . .	614	1.928	61	2.390	281	1.056	1.220	286	730	1.004	14	72	5	57	7	12	1	5
186	Ròdero . . . . .	215	842	3	773	116	494	417	89	296	315	6	40	6	40	—	—	—	—
187	Rògeno . . . . .	519	1.561	37	2.075	147	575	678	354	931	1.345	11	30	5	20	6	10	2	12
188	Ronago . . . . .	213	787	17	862	103	420	449	93	311	357	14	55	14	55	—	—	—	—
189	Rovellasca . . . . .	1.125	3.371	108	3.709	270	1.119	939	794	2.099	2.596	18	80	9	58	8	17	5	13
190	Rovello Porro . . . . .	935	2.700	86	3.416	585	1.913	2.253	303	672	1.032	24	71	9	49	14	20	1	1
191	Sala Comacina . . . . .	185	649	23	633	101	384	315	55	160	201	24	143	19	111	3	25	—	—
192	San Bartolomeo Val Cavargna . . . . .	319	1.245	31	1.269	258	1.051	1.050	50	154	180	67	202	63	188	2	6	—	—
193	San Fedele Intelvi . . . . .	336	1.532	1	1.183	194	1.044	662	119	406	444	107	605	90	547	15	50	2	2
194	San Fermo della Battaglia . . . . .	318	1.102	122	1.214	79	375	325	218	669	818	17	84	12	63	5	21	—	—
195	San Nazzaro Val Cavargna . . . . .	158	569	8	626	146	522	581	8	26	26	53	156	52	146	—	—	—	—
196	Santa Maria di Rovagnate . . . . .	831	2.789	177	4.023	249	978	1.275	545	1.682	2.633	36	143	25	110	8	26	—	—
197	Santa Maria Rezzonico . . . . .	765	2.710	136	2.470	581	2.148	1.866	115	362	402	65	298	53	255	7	29	—	—
198	Schignano . . . . .	432	2.037	6	1.324	294	1.463	868	97	404	331	163	814	147	742	13	54	—	—
199	Senna Comasco . . . . .	133	372	19	504	62	226	295	60	117	188	5	21	2	18	1	1	—	—
200	Sèprio . . . . .	1.196	3.674	123	4.504	329	1.356	1.343	801	2.142	2.952	17	88	8	67	9	21	17	64
201	Sirone . . . . .	310	990	20	1.349	83	335	403	216	620	901	3	29	3	29	—	—	—	—
202	Solbiate . . . . .	347	1.156	68	1.235	184	697	662	140	335	492	16	50	8	32	7	14	—	—
203	Sòrico . . . . .	311	883	3	1.342	250	749	1.078	27	58	106	14	60	12	50	—	—	—	—
204	Sormano . . . . .	210	1.158	222	677	159	935	526	41	181	117	62	446	61	438	1	8	2	3
205	Stazzona Germàsino . . . . .	227	817	3	974	131	713	858	17	46	51	70	180	65	169	2	6	—	—
206	Suèglio . . . . .	124	451	6	357	107	384	300	1	3	6	101	344	97	337	3	6	—	—
207	Taceno . . . . .	111	527	22	390	81	425	278	14	48	55	27	125	26	119	1	6	—	—
208	Tavernèrio . . . . .	620	2.039	73	2.270	240	942	927	340	988	1.223	45	161	21	103	24	58	—	—
209	Torno . . . . .	351	1.391	33	1.168	122	577	383	191	667	652	138	730	118	638	19	91	2	4
210	Tremènico . . . . .	121	552	1	454	109	497	405	4	16	18	36	159	36	159	—	—	—	—
211	Tremezzo . . . . .	456	1.702	37	1.599	197	829	731	205	675	690	121	850	68	536	47	241	—	—
212	Trezzone . . . . .	61	220	—	226	56	207	207	5	13	19	3	18	3	18	—	—	—	—
213	Turate . . . . .	1.257	3.867	133	4.995	649	2.365	2.751	535	1.307	2.020	15	39	7	27	6	9	1	4
214	Uggiate-Trévano . . . . .	601	2.137	53	2.328	204	877	822	363	1.151	1.405	21	70	15	57	6	13	—	—
215	Valbrona . . . . .	579	1.804	22	1.890	323	1.153	1.098	203	518	635	166	582	98	442	63	126	2	2
216	Valgrehentino . . . . .	494	1.645	47	2.142	241	915	1.108	230	670	955	16	43	10	31	4	10	2	2
217	Valmadrera . . . . .	1.526	4.572	59	5.995	441	1.628	1.971	1.085	2.944	4.024	41	167	41	167	—	—	—	—
218	Valmorea . . . . .	372	1.521	130	1.318	175	882	645	172	541	595	26	104	19	86	6	14	2	2
219	Val Rezzo . . . . .	78	273	4	294	70	237	272	3	8	9	19	63	19	63	—	—	—	—
220	Valsolda . . . . .	546	2.152	65	1.745	299	1.322	932	166	519	541	138	626	108	501	17	76	6	7
221	Varenna . . . . .	632	2.617	37	2.104	359	1.704	1.205	197	659	665	204	1.206	168	1.045	32	146	1	1
222	Vèleso . . . . .	191	724	11	600	126	499	380	36	112	122	50	183	47	176	1	3	—	—
223	Vendrognò . . . . .	199	882	7	770	177	780	688	13	60	55	105	488	96	455	6	22	—	—
224	Veniano . . . . .	189	767	20	886	129	591	630	49	154	221	13	50	8	40	5	10	—	—
225	Vercana . . . . .	172	684	6	709	146	601	600	13	40	56	7	34	7	34	—	—	—	—
226	Verdèrio Inferiore . . . . .	305	902	10	1.392	110	387	519	188	489	849	2	5	1	2	1	3	—	—
227	Verdèrio Superiore . . . . .	245	675	31	1.137	65	230	289	179	441	844	3	27	1	21	2	6	—	—
228	Vertemate con Minòprio . . . . .	461	1.298	3	1.779	192	609	782	245	615	921	9	39	4	14	4	10	6	19
229	Vestreno . . . . .	108	329	2	427	94	293	389	10	25	28	35	71	32	65	2	4	—	—
230	Villa Guàrdia . . . . .	1.045	3.326	123	3.724	326	1.336	1.236	662	1.831	2.320	26	197	15	159	8	19	4	7
231	Zèlbio . . . . .	118	478	11	380	69	308	222	26	79	88	29	213	22	180	1	1	—	—
	<b>Provincia . . . . .</b>	<b>147.667</b>	<b>491.846</b>	<b>15.949</b>	<b>551.246</b>	<b>51.348</b>	<b>214.147</b>	<b>203.019</b>	<b>87.337</b>	<b>249.022</b>	<b>318.781</b>	<b>12.421</b>	<b>59.932</b>	<b>9.573</b>	<b>51.154</b>	<b>2.478</b>	<b>7.261</b>	<b>639</b>	<b>1.674</b>

(a) Grotte, baracche, cantine, magazzini, negozi, uffici, locali di scuole e caserme, archi di mura e di ponti, carrozzoni ambulanti, ecc.

TAV. 10 — Abitazioni occupate e non occupate, per servizio installato

N. d'or- dine	COMUNI	TOTALE ABITAZIONI E ALTRI ALLOGGI	ABITAZIONI FORNITE DI									ABITAZIONI SFORNITE DI	
			cucina	acqua potabile			latrina		bagno	impianto fisso di		acqua potabile e latrina	qualsiasi servizio
				di acquedotto		di pozzo	interna	esterna		illuminaz. elettrica	gas per cucina		
				interna	esterna								
1	Abbadia Lariana . . . . .	622	621	120	358	137	189	417	63	588	3	1	—
2	Airuno . . . . .	407	407	—	—	296	129	262	35	400	—	3	—
3	Albavilla . . . . .	976	968	342	319	190	276	665	99	934	—	6	—
4	Albese con Cassano . . . . .	690	689	399	215	57	123	560	42	676	—	—	—
5	Albiolo . . . . .	397	392	191	163	42	121	274	38	383	—	—	—
6	Alsèrio . . . . .	180	175	31	10	19	18	162	9	174	—	—	—
7	Alzate Brianza . . . . .	601	597	130	437	33	49	547	18	581	—	—	—
8	Annone di Brianza . . . . .	295	292	40	47	46	40	251	12	286	—	3	—
9	Anzano del Parco . . . . .	267	264	31	115	93	38	224	6	261	—	—	—
10	Appiano Gentile . . . . .	1.116	1.109	479	582	44	227	882	87	1.021	—	1	—
11	Argegno . . . . .	328	326	167	17	55	203	78	41	319	—	33	—
12	Aròsio . . . . .	467	461	228	208	29	109	340	49	460	—	1	—
13	Asso . . . . .	916	901	515	255	32	384	463	148	884	—	48	—
14	Ballàbio . . . . .	351	350	137	43	10	172	172	70	344	—	5	—
15	Barni . . . . .	173	163	84	19	8	66	102	15	164	—	5	—
16	Barzago . . . . .	434	434	—	—	320	105	326	15	405	—	2	—
17	Barzanò . . . . .	1.480	1.475	56	—	1.295	276	1.201	116	1.415	—	1	—
18	Bàrzio . . . . .	461	456	236	40	31	249	199	113	452	—	6	—
19	Bellàgio . . . . .	1.261	1.244	621	288	243	626	569	219	1.214	—	23	2
20	Bellano . . . . .	1.278	1.271	333	124	244	543	630	173	1.242	—	72	—
21	Bene Lario . . . . .	132	131	37	7	2	73	47	9	114	—	11	1
22	Beregazzo con Figliaro . . . . .	328	328	99	23	202	36	285	17	325	—	—	—
23	Binago . . . . .	726	722	308	315	96	129	590	50	708	—	—	—
24	Bizzarone . . . . .	220	216	—	—	219	31	189	10	214	—	—	—
25	Blessagno . . . . .	166	164	1	—	29	79	69	6	148	—	6	—
26	Blèvio . . . . .	655	623	341	61	44	323	268	132	611	—	37	—
27	Bosisio Parini . . . . .	561	548	103	38	38	86	338	25	541	—	114	1
28	Bregnano . . . . .	742	735	176	553	7	69	655	21	726	—	5	—
29	Brenna . . . . .	240	237	19	27	31	7	226	3	238	—	3	—
30	Brienno . . . . .	192	191	67	93	13	128	52	14	181	—	1	—
31	Brivio . . . . .	838	825	—	—	220	227	490	55	792	—	106	1
32	Brunate . . . . .	708	700	622	42	22	552	143	215	696	325	2	—
33	Bulciago . . . . .	427	425	76	303	47	51	374	29	404	—	—	—
34	Bulgarograsso . . . . .	390	388	139	159	88	34	355	18	387	—	1	—
35	Cabiate . . . . .	1.016	997	409	586	7	179	813	85	993	—	—	—
36	Cadorago . . . . .	1.127	1.105	456	648	12	220	885	98	1.111	—	1	—
37	Caglio . . . . .	235	235	154	21	23	134	76	31	234	—	8	—
38	Cagno . . . . .	358	357	114	69	169	37	319	15	347	—	1	—
39	Campione d'Italia . . . . .	317	311	295	17	1	275	37	157	311	—	1	—
40	Cantù . . . . .	5.334	5.314	2.566	1.728	982	1.539	3.762	759	5.238	553	1	—
41	Canzo . . . . .	1.148	1.131	749	302	23	457	675	266	1.128	—	4	—
42	Capiago Intimiano . . . . .	603	599	329	174	95	195	403	41	597	—	—	—
43	Carate Ürio . . . . .	591	588	333	84	21	297	269	123	572	—	18	2
44	Carimate . . . . .	493	488	135	330	21	73	389	18	473	—	4	—
45	Carlazzo . . . . .	574	564	138	37	8	271	195	25	531	—	100	5
46	Carugo . . . . .	628	624	284	297	39	172	445	63	609	18	1	—
47	Casargo . . . . .	405	405	117	10	2	189	194	18	386	—	20	—
48	Casasco d'Intelvi . . . . .	248	245	155	6	21	162	52	21	233	—	24	1
49	Casatenovo . . . . .	1.307	1.304	756	420	77	262	786	144	1.281	—	32	—
50	Caslino d'Erba . . . . .	478	462	198	150	11	164	306	69	472	—	6	—
51	Casnate con Bernate . . . . .	468	468	52	26	386	60	405	21	445	—	2	—
52	Cassago Brianza . . . . .	493	484	—	—	366	66	392	20	452	—	19	2
53	Cassina Rizzardi . . . . .	295	295	73	133	77	41	253	18	293	—	1	—
54	Cassina Valsässina . . . . .	105	104	30	5	5	96	7	6	103	—	2	—
55	Castello di Brianza . . . . .	309	307	19	54	224	70	228	9	266	—	3	—
56	Castelmarte . . . . .	187	186	78	97	12	60	125	7	186	—	—	—
57	Castelnuovo Bozzente . . . . .	134	132	75	34	8	21	107	8	125	—	—	—
58	Castiglione d'Intelvi . . . . .	269	268	155	15	13	181	61	22	258	—	19	—

## Segue: Tav. 10 — Abitazioni occupate e non occupate, per servizio installato

N. d'or- dine	COMUNI	TOTALE ABITAZIONI E ALTRI ALLOGGI	ABITAZIONI FORNITE DI									ABITAZIONI SFORNITE DI	
			cucina	acqua potabile			latrina		bagno	impianto fisso di		acqua potabile e latrina	qualsiasi servizio
				di acquedotto		di pozzo	interna	esterna		illuminaz. elettrica	gas per cucina		
				interna	esterna								
59	Cavargna . . . . .	157	157	3	1	1	15	38	—	119	—	102	—
60	Cerano d'Intelvi . . . . .	247	247	87	3	22	195	21	15	219	—	18	—
61	Cermenate . . . . .	1.171	1.154	391	695	80	161	999	83	1.145	—	1	—
62	Cernobbio . . . . .	2.242	2.209	1.151	332	245	1.079	1.025	472	2.081	1.064	57	2
63	Cernusco Montevècchia . . . . .	920	918	254	423	235	192	724	97	913	244	—	—
64	Cesello Brianza . . . . .	482	480	53	39	68	81	398	16	458	—	—	—
65	Cirimido . . . . .	367	367	149	214	4	56	308	14	366	—	—	—
66	Civate . . . . .	564	561	80	135	113	79	418	14	545	—	26	—
67	Civenna . . . . .	247	246	165	16	22	172	52	75	236	—	8	—
68	Claino con Osteno . . . . .	316	313	138	24	20	178	101	13	281	—	23	1
69	Còlico . . . . .	1.365	1.349	267	241	119	343	425	82	1.107	—	463	6
70	Colle Brianza . . . . .	346	346	7	—	193	62	249	7	314	—	18	—
71	Colonno . . . . .	290	258	70	3	20	70	32	8	272	—	170	1
72	Como . . . . .	20.400	19.669	15.574	3.554	931	10.337	9.748	5.019	20.019	13.453	23	6
73	Consiglio di Rumo . . . . .	337	336	65	9	5	173	77	8	294	—	80	—
74	Còrrido . . . . .	174	174	12	1	—	65	94	2	172	—	15	—
75	Cortenova . . . . .	359	359	74	18	15	193	162	12	340	—	3	—
76	Costa Masnaga . . . . .	760	754	200	534	11	177	570	85	745	—	3	—
77	Cremeno . . . . .	306	305	165	124	16	214	91	96	297	—	—	—
78	Crèmia . . . . .	310	307	44	10	27	51	230	5	290	—	24	—
79	Cucciago . . . . .	384	374	120	151	109	71	310	27	384	—	1	—
80	Cusino . . . . .	121	121	5	1	1	55	49	—	112	—	17	—
81	Dèrvio . . . . .	734	721	295	224	120	346	357	73	705	—	11	—
82	Dizzasco . . . . .	278	276	81	6	18	153	73	30	263	—	49	1
83	Dolzago . . . . .	243	243	—	—	233	52	189	16	237	—	1	—
84	Domaso . . . . .	374	376	167	54	37	219	98	42	362	—	30	—
85	Dongo . . . . .	808	788	373	223	60	448	316	123	759	—	20	1
86	Dòrio . . . . .	172	172	17	12	27	42	110	1	156	—	17	—
87	Dosso del Liro . . . . .	139	139	2	135	—	8	10	—	123	—	2	—
88	Ello . . . . .	205	204	—	—	201	53	151	19	200	—	1	—
89	Erba . . . . .	3.173	2.965	1.595	847	440	1.156	1.937	511	3.086	1.092	18	—
90	Èsino Lario . . . . .	350	350	190	7	4	330	11	51	335	—	9	—
91	Eupilio . . . . .	452	450	—	—	167	110	339	33	436	—	1	—
92	Faggeto Lario . . . . .	503	501	148	196	37	345	91	47	478	—	9	—
93	Falòppio . . . . .	442	440	218	156	68	120	319	14	440	—	—	—
94	Fenegrò . . . . .	508	507	267	235	6	69	433	38	497	—	—	—
95	Figino Serenza . . . . .	553	551	160	226	166	91	460	40	550	—	—	—
96	Fino Mornasco . . . . .	1.137	1.132	609	468	60	324	811	190	1.132	—	—	—
97	Galbiate . . . . .	1.234	1.221	236	254	585	206	1.018	86	1.168	9	2	—
98	Garbagnate Monastero . . . . .	317	303	15	—	85	59	257	17	307	—	1	—
99	Garlate . . . . .	543	542	5	5	527	142	397	23	530	—	2	—
100	Garzeno . . . . .	424	424	4	—	85	23	378	—	420	—	20	—
101	Gera Lario . . . . .	249	245	66	5	36	79	56	12	223	—	84	2
102	Girònico . . . . .	314	313	96	110	105	42	262	8	310	—	2	—
103	Grandate . . . . .	434	433	181	204	48	117	315	29	432	—	—	—
104	Gràndola ed Uniti . . . . .	470	470	147	38	15	191	244	49	430	—	32	—
105	Gravedona . . . . .	834	825	450	114	61	435	326	105	799	—	55	—
106	Griante . . . . .	326	325	147	116	21	147	165	80	316	—	1	—
107	Guanzate . . . . .	653	642	167	467	17	66	575	29	624	—	—	—
108	Imbersago . . . . .	379	379	62	274	40	70	307	22	374	—	—	—
109	Intròbio . . . . .	322	315	173	36	8	170	131	39	309	—	14	—
110	Introzzo . . . . .	114	113	3	2	3	23	78	—	88	—	12	—
111	Inverigo . . . . .	1.335	1.316	526	648	141	282	1.043	103	1.279	—	—	—
112	Làglio . . . . .	370	370	202	51	18	285	82	74	367	—	1	—
113	Laino . . . . .	189	189	70	15	8	105	50	13	178	—	25	—
114	Lambrugo . . . . .	315	315	—	—	307	65	249	20	314	—	1	—
115	Lanzo d'Intelvi . . . . .	661	659	515	7	38	479	99	183	645	—	36	—
116	Lasnigo . . . . .	178	175	83	66	2	72	104	15	175	—	1	—



Segue: TAV. 10 — Abitazioni occupate e non occupate, per servizio installato

N. d'or- dine	COMUNI	TOTALE ABITAZIONI E ALTRI ALLOGGI	ABITAZIONI FORNITE DI								ABITAZIONI SFORNITE DI		
			cucina	acqua potabile			latrina		bagno	impianto fisso di		acqua potabile e latrina	qualsiasi servizio
				di acquedotto		di pozzo	interna	esterna		illuminaz. elettrica	gas per cucina		
				interna	esterna								
117	Lecco . . . . .	11.871	11.624	6.829	2.526	851	5.554	6.035	3.079	11.527	4.874	43	—
118	Lenno . . . . .	503	497	213	28	11	263	168	97	489	—	66	—
119	Lèzzeno . . . . .	628	628	313	204	17	142	266	22	586	—	50	—
120	Lierna . . . . .	433	426	199	62	52	254	162	65	427	—	9	—
121	Lieto Colle . . . . .	602	601	210	148	238	151	438	44	591	—	—	—
122	Limido Comasco . . . . .	296	295	88	200	8	19	277	6	280	—	—	—
123	Lipomo . . . . .	178	177	6	—	170	19	158	3	172	—	—	—
124	Livo . . . . .	123	123	4	116	3	6	117	1	115	—	—	—
125	Locate Varesino . . . . .	594	587	200	382	5	99	482	45	580	—	1	—
126	Lomagna . . . . .	384	383	100	40	108	66	244	28	380	—	47	—
127	Lomazzo . . . . .	1.329	1.317	679	630	12	297	990	98	1.306	—	1	—
128	Longone al Segrino . . . . .	210	210	120	68	20	95	109	25	208	—	—	—
129	Luisago . . . . .	331	318	166	51	105	122	200	53	321	—	1	—
130	Lurago d'Erba . . . . .	711	706	257	318	134	143	559	53	653	—	—	—
131	Lurago Marinone . . . . .	301	301	87	211	3	37	263	22	300	—	—	—
132	Lurate Caccivio . . . . .	1.604	1.599	562	616	423	214	1.365	93	1.590	—	1	—
133	Magrèglio . . . . .	170	168	148	7	4	137	29	61	167	—	1	—
134	Malgrate . . . . .	519	507	100	52	353	168	342	79	507	86	—	—
135	Mandello del Lario . . . . .	2.027	2.001	1.193	351	177	1.033	880	343	1.934	669	49	5
136	Margno . . . . .	263	261	82	5	2	194	64	18	252	—	4	—
137	Mariano Comense . . . . .	2.514	2.447	977	1.253	204	440	1.016	213	2.374	439	12	1
138	Masliànico . . . . .	706	617	323	97	121	313	381	103	699	119	7	—
139	Menàggio . . . . .	1.026	1.024	723	272	23	574	442	301	1.010	389	1	—
140	Merate . . . . .	2.168	2.139	559	284	721	542	1.597	271	2.134	540	20	—
141	Merone . . . . .	466	459	150	276	36	116	348	82	461	—	—	—
142	Mezzegra . . . . .	326	325	157	19	14	170	132	71	315	—	14	—
143	Missàglia . . . . .	1.234	1.233	417	503	304	274	909	125	1.160	—	—	—
144	Mòggio . . . . .	94	93	10	2	2	41	50	6	87	—	2	—
145	Molteno . . . . .	447	446	122	261	53	123	293	33	436	—	1	—
146	Moltràsio . . . . .	700	694	484	77	11	460	229	145	689	—	6	1
147	Monguzzo . . . . .	250	246	15	53	181	30	219	11	244	—	—	—
148	Montano Lucino . . . . .	518	493	206	112	190	110	388	35	509	—	3	—
149	Montemezzo . . . . .	88	88	5	1	1	3	3	—	85	—	77	—
150	Monticello . . . . .	707	705	300	251	153	157	545	68	694	—	—	—
151	Montòrfano . . . . .	230	224	57	87	82	49	176	5	227	—	1	—
152	Morterone . . . . .	57	57	1	13	43	8	49	—	39	—	—	—
153	Musso . . . . .	266	264	101	28	8	116	139	31	260	—	5	—
154	Nesso . . . . .	626	624	293	81	31	230	295	27	603	—	61	—
155	Nibionno . . . . .	578	575	3	11	184	76	484	11	548	—	10	—
156	Novedrate . . . . .	275	273	35	225	13	21	250	7	272	—	—	—
157	Oggiono . . . . .	1.304	1.298	349	460	263	386	904	160	1.240	—	7	—
158	Olgiate Calco . . . . .	1.440	1.431	252	206	517	436	989	140	1.387	—	9	1
159	Olgiate Comasco . . . . .	1.549	1.541	730	757	50	361	1.154	148	1.531	—	—	—
160	Olginate . . . . .	999	993	—	—	996	259	739	64	973	—	1	1
161	Oliveto Lario . . . . .	453	453	204	91	26	228	199	58	433	—	19	—
162	Oltrona di San Mamette . . . . .	292	291	170	109	12	48	234	23	287	—	—	—
163	Orsenigo . . . . .	305	305	20	31	252	32	273	16	296	—	—	—
164	Osnago . . . . .	902	893	172	598	46	137	744	69	887	158	7	—
165	Ossùccio . . . . .	310	309	97	8	28	133	54	24	306	—	106	—
166	Paderno d'Adda . . . . .	509	507	176	302	16	121	377	48	504	—	—	—
167	Pagnona . . . . .	166	166	—	—	2	118	43	1	150	—	5	—
168	Parlasco . . . . .	59	59	—	—	1	13	45	—	56	—	1	—
169	Pasturo . . . . .	355	353	92	44	5	212	79	29	324	—	58	—
170	Pèglio . . . . .	86	85	—	—	34	15	35	—	68	—	25	1
171	Pèllo Intelvi . . . . .	324	324	208	16	15	245	42	44	301	—	24	—
172	Pianello del Lario . . . . .	344	343	113	37	23	138	176	29	324	—	23	—
173	Pigra . . . . .	234	234	5	—	7	126	13	7	228	—	94	—
174	Plè시오 . . . . .	414	413	32	24	26	162	194	4	376	—	52	—

## Seque: TAV. 10 — Abitazioni occupate e non occupate, per servizio installato

N. d'or- dine	C O M U N I	TOTALE ABITAZIONI E ALTRI ALLOGGI	A B I T A Z I O N I F O R N I T E D I								A B I T A Z I O N I S F O R N I T E D I		
			cucina	a c q u a p o t a b i l e			l a t r i n a		bagno	i m p i a n t o f i s s o d i		a c q u a p o t a b i l e e l a t r i n a	q u a l s i a s i s e r v i z i o
				d i a c q u e d o t t o		d i p o z z o	i n t e r n a	e s t e r n a		i l l u m i n a z. e l e t t r i c a	g a s p e r c u c i n a		
				i n t e r n a	e s t e r n a								
175	Pognana Lario . . . . .	301	299	22	23	49	68	218	18	296	—	12	—
176	Ponna . . . . .	182	182	—	—	39	79	51	4	177	—	51	—
177	Ponte Lambro . . . . .	747	739	360	348	15	274	463	130	725	249	—	—
178	Porlezza . . . . .	797	796	339	45	43	500	227	59	748	—	53	—
179	Premana . . . . .	392	392	284	52	18	364	14	11	383	—	3	—
180	Primaluna . . . . .	422	422	111	38	17	261	149	7	409	—	4	—
181	Prosèrpio . . . . .	167	167	67	86	10	54	112	10	165	—	—	—
182	Pusiano . . . . .	240	236	—	—	218	67	166	24	238	—	5	—
183	Rampònio Verna . . . . .	255	255	140	6	24	145	75	34	241	—	25	—
184	Rezzago . . . . .	162	162	58	7	14	84	52	3	153	—	18	—
185	Robbiate . . . . .	629	627	217	337	43	99	528	42	621	—	—	—
186	Ròdero . . . . .	221	221	134	85	2	41	174	8	220	—	—	—
187	Rògeno . . . . .	532	515	73	364	22	61	451	14	509	—	5	—
188	Ronago . . . . .	227	226	131	64	32	74	150	23	223	—	—	—
189	Rovellasca . . . . .	1.148	1.138	519	623	1	198	940	113	1.139	—	—	—
190	Rovello Porro . . . . .	960	918	223	722	12	93	856	45	949	—	—	—
191	Sala Comacina . . . . .	209	207	84	10	9	88	65	24	205	—	47	—
192	San Bartolomeo Val Cavargna . . . . .	386	385	15	9	13	18	100	—	311	—	260	1
193	San Fedele Intelvi . . . . .	445	443	256	64	33	333	97	66	414	—	6	—
194	San Fermo della Battaglia . . . . .	335	330	137	45	152	126	208	41	315	—	1	—
195	San Nazzaro Val Cavargna . . . . .	211	210	51	7	3	16	49	—	137	—	128	1
196	Santa Maria di Rovagnate . . . . .	867	862	34	14	204	142	701	34	786	—	18	—
197	Santa Maria Rezzònico . . . . .	830	830	84	16	25	185	570	30	812	—	69	—
198	Schignano . . . . .	595	593	154	3	16	363	222	17	552	—	8	—
199	Senna Comasco . . . . .	138	137	62	56	19	17	119	4	135	—	—	—
200	Sèprio . . . . .	1.230	1.197	510	659	40	228	982	108	1.172	—	—	—
201	Sirone . . . . .	313	312	—	—	25	67	202	9	292	—	22	—
202	Solbiate . . . . .	363	361	210	81	70	55	302	18	359	—	2	1
203	Sòrico . . . . .	325	325	4	5	33	20	32	—	236	—	254	—
204	Sormano . . . . .	274	272	151	41	20	84	178	22	264	—	3	—
205	Stazzona Germàsino . . . . .	297	291	16	—	7	30	222	—	243	—	44	4
206	Suèglio . . . . .	225	224	33	1	14	74	120	3	153	—	31	1
207	Taceno . . . . .	138	138	37	4	7	73	62	13	122	—	1	—
208	Tavernèrio . . . . .	665	661	308	157	198	168	496	410	654	—	—	—
209	Torno . . . . .	491	485	341	43	32	337	135	117	480	—	8	—
210	Tremènico . . . . .	157	157	23	3	2	111	37	1	132	—	8	—
211	Tremezzo . . . . .	577	574	248	160	18	265	224	107	561	—	28	—
212	Trezzone . . . . .	64	64	—	1	2	4	6	—	56	—	54	—
213	Turate . . . . .	1.273	1.263	452	796	16	118	1.135	38	1.264	—	1	—
214	Uggiate-Trévano . . . . .	622	621	246	205	168	223	396	33	610	—	—	—
215	Valbrona . . . . .	747	744	286	283	48	171	565	64	718	—	—	—
216	Valgrehentino . . . . .	512	509	33	75	111	74	429	80	479	—	7	—
217	Valmadrera . . . . .	1.567	1.562	484	148	378	431	1.125	157	1.533	160	4	—
218	Valmorea . . . . .	400	394	234	137	23	127	266	26	386	—	3	2
219	Val Rezzo . . . . .	97	97	16	1	—	17	20	1	76	—	59	—
220	Valsolda . . . . .	690	683	480	43	9	444	180	69	650	—	36	—
221	Varenna . . . . .	837	832	419	211	61	568	215	157	808	—	15	—
222	Vèleso . . . . .	241	241	47	172	14	54	144	1	230	—	3	—
223	Vendrogno . . . . .	304	303	33	9	241	197	79	16	276	—	—	—
224	Veniano . . . . .	202	202	64	117	4	13	179	7	191	—	4	—
225	Vercana . . . . .	179	179	7	—	13	15	49	1	158	—	109	—
226	Verdèrio Inferiore . . . . .	307	306	82	72	2	18	273	6	297	—	10	—
227	Verdèrio Superiore . . . . .	248	248	34	136	72	20	226	8	238	—	—	—
228	Vertemate con Minòprio . . . . .	476	469	30	24	384	44	426	18	470	—	—	—
229	Vestreno . . . . .	143	141	11	3	12	17	115	10	121	—	10	1
230	Villa Guàrdia . . . . .	1.075	1.070	453	329	282	266	786	122	1.055	—	—	—
231	Zèlbio . . . . .	147	145	107	30	5	80	42	120	142	—	2	—
	<b>Provincia . . . . .</b>	<b>160.727</b>	<b>158.309</b>	<b>68.210</b>	<b>41.419</b>	<b>23.680</b>	<b>56.131</b>	<b>96.243</b>	<b>21.427</b>	<b>154.883</b>	<b>24.444</b>	<b>4.627</b>	<b>56</b>



