

ISTITUTO CENTRALE DI STATISTICA
IX CENSIMENTO GENERALE DELLA POPOLAZIONE
4 NOVEMBRE 1951

VOLUME I
DATI SOMMARI PER COMUNE

FASCICOLO 61
PROVINCIA DI CAMPOBASSO



SOC. ABETE - ROMA
1956

Fasc. 61 - Provincia di Campobasso

ERRATA - CORRIGE

Pag.	Tav.	Col.	Riga	Errata	Corrige
48	10	5	30	—	1
49	10	6	33	18	13

INDICE

CARTA PLANIMETRICA

AVVERTENZE	Pag.	5
TAVOLA 1 - Superficie territoriale e densità - Popolazione per sesso : residente, per specie di località abitata ; residente temporaneamente assente, per luogo di presenza ; presente, per carattere della dimora	»	12
» 2 - Altitudine e popolazione residente dei comuni, delle frazioni geografiche e delle località abitate	»	16
» 3 - Popolazione residente, per sesso e stato civile	»	24
» 4 - Popolazione residente, per sesso e classi di età	»	26
» 5 - Popolazione residente in età da 6 anni in poi, per sesso : analfabeti ; alfabeti, secondo il titolo di studio	»	30
» 6 - Popolazione residente in età da 10 anni in poi, per sesso : attiva, secondo il ramo di attività economica ; non attiva, secondo alcuni gruppi di condizioni non professionali	»	34
» 7 - Popolazione residente attiva, per sesso : addetta al ramo dell'agricoltura, caccia e pesca e ad altri rami di attività economica, secondo la condizione sociale	»	38
» 8 - Famiglie residenti : in totale ; col capo famiglia addetto al ramo dell'agricoltura, caccia e pesca e ad altri rami di attività economica, per condizione sociale del capo famiglia	»	42
» 9 - Abitazioni, altri alloggi e relativi abitanti. Abitazioni e relative stanze, per titolo di godimento	»	46
» 10 - Abitazioni occupate e non occupate, per servizio installato	»	48

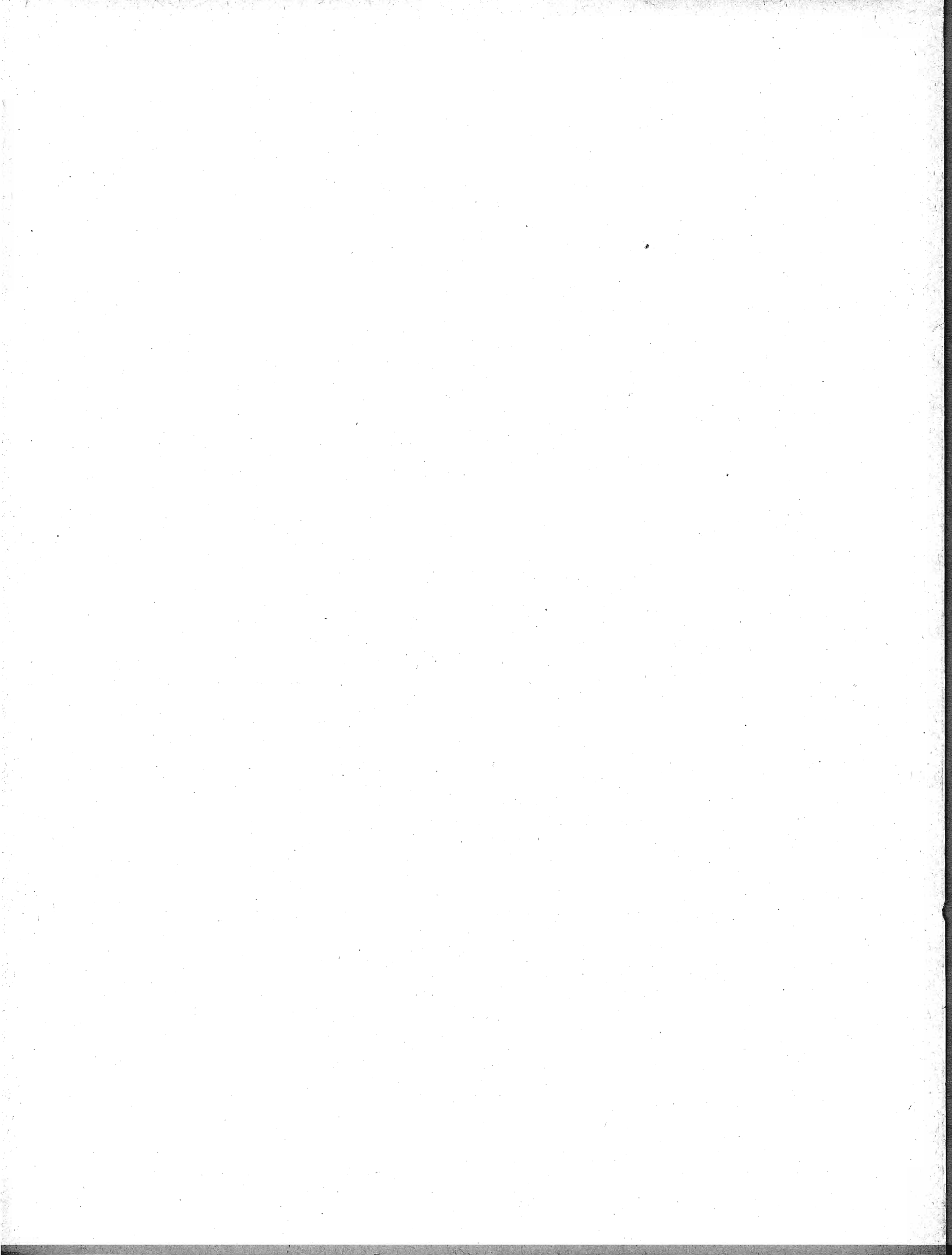

AVVERTENZE

Le presenti « avvertenze » hanno lo scopo di eliminare le eventuali incertezze che possono sorgere nella interpretazione dei dati, allorchè si consultano le tavole statistiche contenute nel fascicolo. A tal fine si è ritenuto necessario definire le modalità cui fanno riferimento i dati indicati nelle predette tavole ogni qual volta esse modalità possano far sorgere dubbi sul loro preciso significato.

Per facilità di ricerca, accanto ad ogni modalità oggetto di definizione sono riportati, fra parentesi, i numeri distintivi delle tavole statistiche i cui dati sono classificati in funzione della modalità considerata.

Ai fini di eventuali raffronti fra i dati riportati nel presente fascicolo e quelli analoghi risultanti dal Censimento generale della popolazione al 21-4-1936, si richiama quanto esposto in proposito nella « Relazione generale » al IX Censimento generale della popolazione.

1. - Carta planimetrica provinciale. — Nella carta planimetrica (scala 1 : 250.000) inserita nel fascicolo sono indicati, con riferimento alla data di censimento, i confini dei Comuni della provincia e la rete stradale e ferroviaria statale.

I confini comunali sono stati tracciati in base a piano topografico del IX Censimento generale della popolazione, formato con le tavolette al 25.000 dell'Istituto Geografico Militare ; l'ubicazione dei centri capoluoghi di comune è stata contrassegnata con simboli convenzionali corrispondenti alle classi di ampiezza demografica (popolazione residente) indicate in calce alla carta stessa.

I Comuni sono contraddistinti da un numero progressivo secondo l'ordine geografico (dall'alto in basso e da sinistra a destra). Nel retro della carta è predisposto l'elenco dei Comuni in ordine alfabetico con riferimento anche al numero d'ordine geografico, onde facilitare l'individuazione dei singoli Comuni nella carta stessa.

2. - Comune. — La denominazione e la superficie territoriale dei Comuni fanno riferimento alla data di censimento (4 novembre 1951). La superficie territoriale (espressa in ettari) è quella fornita dagli Uffici Tecnici del Catasto o Erariali ; eventuali differenze con i dati pubblicati nei fascicoli provinciali relativi al Censimento generale della popolazione del 21 aprile 1936 sono da ascrivere a variazioni territoriali o a rettifiche per accertamenti intervenuti successivamente.

Le zone di territorio in contestazione tra due o più Comuni sono comprese, ai fini del Censimento, nella circoscrizione di uno dei Comuni medesimi, come posto in evidenza, di volta in volta, con apposita nota in calce alle tavole 1 e 2. Analoga nota è stata apposta per le variazioni territoriali che hanno avuto esecuzione, successivamente alla data di censimento, fino al 30 giugno 1954.

3. - Frazione geografica (Tav. 2). — Quota parte di territorio comunale comprendente di norma un centro abitato, nonchè nuclei abitati e case sparse circoscrivibili gravitanti sul centro. Sono considerate, inoltre, frazioni geografiche a se stanti, anche se disabitate :

a) le isole amministrative, cioè le parti di territorio comunale separate, da quella comprendente la casa comunale, dal territorio di altro o di altri Comuni e le isole marittime e lacuali ;

b) le zone di territorio comprendenti nuclei o case sparse gravitanti su centri abitati di altri Comuni ;

c) le zone di territorio di alta montagna completamente disabitata, le paludi, gli acquitrini e i laghi appartenenti ad un solo Comune, purchè di una certa ampiezza ;

d) la parte di lago spettante a ciascun Comune, qualora il lago risulti diviso tra più Comuni ;

e) le zone di territorio in contestazione tra due o più Comuni.

4. - Località abitate (*Tavv. 1 e 2*). — Aggregati più o meno grandi di case che, ai fini dell'insediamento della popolazione, si distinguono in: « centro abitato », « nucleo abitato », « case sparse ». I centri e i nuclei abitati, aventi sempre un nome proprio, possono risultare costituiti da case situate nel territorio di due o più Comuni confinanti; tale particolarità è posta in evidenza, di volta in volta, con apposita nota.

— **Centro abitato** (*Tavv. 1 e 2*). — Aggregato di case contigue o vicine con interposte strade, piazze e simili, o comunque brevi soluzioni di continuità, caratterizzato dall'esistenza di servizi od esercizi pubblici determinanti un luogo di raccolta ove sogliono concorrere anche gli abitanti dei luoghi vicini, per ragioni di culto, istruzione, affari, approvvigionamenti e simili.

Sono considerati « centri abitati temporanei » le località turistiche, di cura e di villeggiatura non abitate continuamente, aventi, però, nel periodo di attività stagionale, i requisiti di centro abitato.

I centri che comprendono la casa comunale sono contrassegnati con asterisco.

— **Nucleo abitato** (*Tavv. 1 e 2*). — Aggregato di case, con almeno cinque famiglie, privo del luogo di raccolta che caratterizza il centro abitato. Il carattere di nucleo abitato è, inoltre, riconosciuto:

a) al gruppo, anche minimo, di case vicine tra loro, situate in zona montana, quando vi abitino almeno due famiglie e le condizioni della viabilità siano tali da rendere difficili e comunque non frequenti i rapporti con le altre località abitate;

b) all'aggregato di case (dirute o non dirute) in zona montana, già sede di popolazione e, alla data di censimento, disabitato per il noto fenomeno dello spopolamento montano;

c) ai fabbricati di aziende agricole e zootecniche (cascine, fattorie, masserie, ecc.), anche se costituiti da un solo edificio, purchè il numero delle famiglie in esso abitanti non sia inferiore a cinque;

d) ai conventi, alle case di cura, alle colonie climatiche e sanatoriali, agli orfanotrofi, alle case di correzione e alle scuole-convitto situati in aperta campagna;

e) agli edifici distanti da centri e nuclei abitati, con servizi od esercizi pubblici (stazione ferroviaria, centrale idroelettrica, spaccio, chiesa, ecc.), purchè negli stessi o nelle eventuali case prossime, da comprendere nel nucleo, abitino almeno due famiglie.

— **Case sparse** (*Tavv. 1 e 2*). — Case disseminate per la campagna o situate lungo strade a distanza tale tra loro da non poter costituire nemmeno un nucleo abitato.

5. - Accentatura dei nomi dei Comuni, delle frazioni geografiche e delle località abitate. — Ai fini della retta pronuncia dei nomi dei Comuni, delle frazioni geografiche e delle località abitate, è stato posto l'accento tonico sulle parole sdrucciole e tronche.

Le parole piane non sono state accentate anche se terminanti con vocali costituenti iato, mentre sono state accentate sulla penultima sillaba se terminanti con vocali costituenti dittongo.

Le parole terminanti con consonante sono state accentate se l'accento tonico non cade sull'ultima vocale.

6. - Altitudine (*Tav. 2*). — Per i Comuni e le frazioni geografiche è stata indicata l'altitudine minima e massima dell'intero territorio; l'altitudine dei centri abitati si riferisce al principale luogo di raccolta, di norma una piazza (della chiesa parrocchiale, del municipio, del mercato, ecc.); l'altitudine dei nuclei abitati fa riferimento ad un punto intermedio del terreno su cui sorgono le case dei nuclei stessi.

7. - Popolazione residente (*Tavv. 1 e 2*). — È costituita dal complesso delle persone aventi, alla data di censimento, la dimora abituale nel Comune considerato, anche se non iscritte nel registro della popolazione stabile, tanto se presenti quanto se temporaneamente assenti dal Comune, alla data medesima, per una delle seguenti ragioni: *a)* affari, diporto, breve cura e simili; *b)* balatico (bambini dati a balia); *c)* istruzione, riabilitazione, noviziato religioso; *d)* servizio militare di leva, di richiamo, di volontariato (esclusi i dispersi in guerra); *e)* servizio statale all'estero; *f)* missione fuori sede; *g)* attività svolte continuativamente in Comune diverso da quello di abitazione della famiglia, sempre che il rientro in famiglia ricorresse almeno settimanalmente; *h)* lavori stagionali o comunque temporanei; *i)* mancanza di sede fissa di lavoro; *l)* imbarco su navi della marina militare o mercantile; *m)* ricovero temporaneo in luoghi di cura o di assistenza, compreso il ricovero in istituti psichiatrici di durata inferiore a tre anni; *n)* detenzione in attesa di giudizio o condanna a pena inferiore a 5 anni o confino.

Nella popolazione residente di ciascun Comune sono compresi anche gli sfollati per eventi bellici che in esso hanno conservato l'iscrizione anagrafica, pur alloggiando fuori del territorio del Comune stesso, nel quale non hanno potuto ancora far ritorno per cause indipendenti dalla loro volontà, nonchè i cittadini italiani profughi da territori non più amministrati dall'Italia dopo l'ultima guerra (esclusa la Zona A del T.L.T.) che, alla data di censimento, si trovavano nel territorio del Comune.

La popolazione residente di ciascun centro o nucleo diviso tra due o più Comuni (*Tav. 2*) è data dalla somma delle quote parti riportate per il centro o nucleo stesso nei diversi Comuni di appartenenza indicati in nota.

8. - Popolazione presente (*Tav. 1*). — È costituita dalle persone presenti nel Comune considerato, alla data di censimento, tanto se residenti nel Comune, quanto se residenti in altri Comuni o all'estero.

9. - Densità demografica dei Comuni (*Tav. 1*). — Rapporto tra il totale della popolazione residente di ciascun Comune e la superficie territoriale del Comune espressa in Km²; il tutto, con riferimento alla data di censimento.

10. - Assenza temporanea (*Tav. 1*). — Riguarda coloro che, alla data di censimento, erano assenti dal Comune di residenza per una qualsiasi delle ragioni di cui al punto 7.

11. - Età (*Tavv. 5 e 6*). — È misurata in anni compiuti e pertanto nelle classificazioni per gruppi gli estremi inferiore e superiore di ciascuna classe sono espressi in anni compiuti. Così, ad es.:

fino a 6 anni: dalla nascita fino al 6° anno di vita compiuto (cioè fino al 6° compleanno);

da 6 a 10 anni: dal 6° anno compiuto fino al 10° anno compiuto (cioè fino al 10° compleanno);

da 10 a 14 anni: dal 10° anno compiuto fino al 14° anno compiuto (cioè fino al 14° compleanno);

da 14 a 18 anni: dal 14° anno compiuto fino al 18° anno compiuto (cioè fino al 18° compleanno);

.....

da 65 anni in poi: dal 65° anno compiuto in poi.

È da avvertire che i casi di censiti in età ignota sono stati eliminati mediante accertamenti presso i Comuni di residenza e di nascita dei censiti stessi; i rarissimi casi per i quali non è stato possibile accertare l'esatta data di nascita sono stati eliminati in base alle altre notizie del foglio di censimento interferenti con l'età.

12. - Grado di istruzione dei censiti (*Tav. 5*). — Si riferisce al più alto titolo di studio conseguito in qualsiasi scuola (pubblica o privata, italiana o straniera, anche all'estero), non alla più alta classe o al più alto corso frequentato con successo.

— **Analfabeti.** — Sono considerati tali coloro che hanno dichiarato di non sapere nè leggere nè scrivere (analfabeti completi), più coloro che hanno dichiarato di sapere solo leggere o solo scrivere (semi-analfabeti).

— **Alfabeti.** — Sono considerati tali coloro che hanno dichiarato di possedere un titolo di studio o, almeno, di saper leggere e scrivere. Gli scolari delle prime classi elementari, in età da 6 anni in poi, sono stati considerati alfabeti.

— **Alfabeti privi di titolo di studio.** — Coloro che non hanno conseguito neanche il minimo titolo di studio di scuola elementare (certificato di proscioglimento).

— **Alfabeti forniti di titolo di studio di scuola elementare.** — Coloro che hanno conseguito il certificato di proscioglimento o la licenza elementare.

— **Alfabeti forniti di titolo di studio di scuola media inferiore.** — Nel gruppo sono compresi anche coloro che hanno ultimato con successo i corsi ginnasiali.

— **Alfabeti forniti di titolo di studio di scuola media superiore.** — I censiti con titolo di studio di scuola artistica media sono compresi nel gruppo con titolo di studio di scuola media superiore tecnica, professionale e artistica.

13. - Popolazione attiva e popolazione non attiva (Tavv. 6 e 7). — La popolazione attiva è costituita dai censiti in età da 10 anni in poi esercitanti una professione, arte o mestiere. Sono compresi nella popolazione attiva anche i disoccupati, i militari (di leva, volontari e richiamati), i ricoverati temporaneamente in luoghi di cura o di assistenza, i detenuti in attesa di giudizio o condannati a pena inferiore a 5 anni e i confinati, per tutti i quali è stata considerata l'ultima attività professionale esercitata, rispettivamente, prima della disoccupazione, del servizio militare, del ricovero, della detenzione, del confino.

La popolazione non attiva è costituita dai censiti di qualunque età di condizione non professionale e cioè: bambini, studenti, persone in attesa di prima occupazione, donne attendenti alle cure domestiche, proprietari, benestanti, pensionati, infermi o ricoverati in luoghi di cura o di assistenza a tempo indeterminato, inabili permanenti, detenuti condannati a pena di 5 anni e più, persone viventi a carico della pubblica beneficenza, mendicanti, prostitute. Nella tavola 6 la popolazione non attiva considerata è quella in età da 10 anni in poi; pertanto nelle persone in attesa di prima occupazione sono comprese anche quelle, dichiaratesi tali, in età da 10 a 14 anni. Circa le donne attendenti alle cure domestiche, è da tener presente che sono considerate tali anche quelle che, pur esercitando una professione, arte o mestiere, dedicano prevalentemente la propria attività alla casa.

14. - Ramo di attività economica in cui il censito esercita la professione, arte o mestiere (Tav. 6). — La classificazione delle attività economiche predisposta dall'Istituto Centrale di Statistica, che ha per base l'attività (unica o prevalente) delle singole « unità locali » (fabbriche, botteghe artigiane, laboratori, negozi, sedi e filiali bancarie e assicurative, ospedali, gabinetti medici e studi professionali, esercizi pubblici, ecc.), si articola in categorie raggruppate in classi e successivamente in rami.

L'ordine di successione dei rami prende anzitutto in considerazione le attività economiche riguardanti la lavorazione della terra, l'allevamento del bestiame e la cattura di animali (agricoltura, caccia e pesca); poi lo sfruttamento del sottosuolo e la trasformazione dei prodotti (industrie estrattive e manifatturiere); seguono le costruzioni edilizie e stradali e le installazioni di impianti; indi, la produzione e distribuzione di energia elettrica e di gas e la distribuzione di acqua; i trasporti di cose e di persone e le comunicazioni di notizie; il commercio; il credito, le assicurazioni e le gestioni finanziarie; le prestazioni di servizi riguardanti il settore privato e, infine, i servizi prestati dall'amministrazione statale e da enti pubblici.

15. - Posizione nella professione e condizione sociale (Tavv. 7 e 8). — La condizione del censito in rapporto all'impresa (azienda, ente, ecc.) ove egli svolge la propria attività professionale individua la posizione nella professione. Nel presente fascicolo le predette posizioni, ad esclusione di quella di « coadiuvante », sono state opportunamente raggruppate e i gruppi così formati sono stati denominati, per brevità, « condizioni sociali » che, alla loro volta, sono state riunite in due grandi categorie: I) condizioni di « indipendente », se il censito gestisce l'impresa o, comunque, lavora in conto proprio; II) condizioni di « dipendente », se il censito lavora per conto altrui.

I) INDIPENDENTI

A - Agricoltura, caccia e pesca. — Sono considerati indipendenti: *a*) i conduttori non coltivatori e altri amministratori, cioè coloro che gestiscono un'azienda agricola, forestale, zootecnica o per la caccia o per la pesca, sopportandone il rischio e nella quale non impiegano nè l'opera manuale propria, nè quella dei familiari; *b*) i conduttori coltivatori, cioè coloro che gestiscono un'azienda agricola, forestale, zootecnica sopportandone il rischio e nella quale impiegano l'opera manuale propria o quella dei familiari; *c*) i coloni parziari (mezzadri, terziari, ecc.), cioè coloro che coltivano un fondo avuto a colonia parziaria; *d*) gli altri lavoratori in proprio, quali quelli che svolgono, in conto proprio, una attività di caccia o di pesca, eventualmente con l'aiuto di familiari, avendo o no personale retribuito alle proprie dipendenze.

B - Altri rami di attività economica. — Sono considerati indipendenti: *e*) gli amministratori titolari di azienda, cioè coloro che gestiscono un'azienda industriale, commerciale, ecc., sopportandone il rischio e nella quale non impiegano nè l'opera manuale propria, nè quella dei familiari; *f*) i liberi professionisti, cioè coloro che esercitano, in conto proprio, una professione o arte liberale, senza o con l'aiuto di personale retribuito; *g*) gli altri lavoratori in proprio, quali quelli che gestiscono, in conto proprio, una piccola industria o bottega artigiana o negozio e simili, partecipandovi con lavoro manuale, eventualmente con l'aiuto di familiari, avendo o no personale retribuito alle proprie dipendenze.

II) DIPENDENTI

A - *Agricoltura, caccia e pesca.* — Sono considerati dipendenti: a) i dirigenti, cioè coloro che esercitano, con il corrispettivo di una remunerazione, attività con funzioni direttive (tecniche o amministrative) o rappresentanza per tutta o parte notevole di un'azienda agricola, forestale, zootecnica o per la caccia o per la pesca; b) gli impiegati, cioè coloro che esercitano, con il corrispettivo di una remunerazione, attività con funzioni esecutive in una delle aziende anzicitate; c) i compartecipanti, cioè coloro che assumono, nel corso di un'annata agraria, una parte dei lavori necessari ad una coltivazione legnosa oppure tutti o parte dei lavori necessari ad una coltivazione erbacea, ricevendo come compenso una quota parte del prodotto; d) i salariati fissi, i salariati semifissi, i giornalieri e simili; e) gli altri lavoratori.

B - *Altri rami di attività economica.* — Sono considerati dipendenti: f) i dirigenti, cioè coloro che esercitano, con il corrispettivo di una remunerazione, attività con funzioni direttive (tecniche o amministrative) o di rappresentanza per tutta o parte notevole di un'azienda industriale, commerciale, ecc.; dei dipendenti dello Stato (civili e militari) sono considerati dirigenti quelli di grado superiore al VII e quelli esercitanti attività con funzioni direttive indipendentemente dal grado (capi di istituti di istruzione, ecc.); degli addetti al culto sono considerati dirigenti i vescovi, i capi di convivenze religiose, i parroci e simili; g) impiegati, cioè coloro che esercitano con il corrispettivo di una remunerazione, attività con funzioni esecutive in una azienda industriale, artigiana, commerciale, ecc.; dei dipendenti dello Stato (civili e militari) sono considerati impiegati quelli di grado inferiore al VI; h) altri dipendenti (di aziende industriali, artigiane, commerciali, ecc.), quali: gli operai (specializzati, qualificati e comuni), i manovali (specializzati e comuni) e i garzoni; i camerieri, i barbieri e simili, i lavoranti a domicilio per commissioni di fabbricanti e commercianti.

- **COADIUVANTI DI INDIPENDENTI.** — Sono compresi in questa posizione i familiari (parenti o affini) che coadiuvano un « indipendente », senza avere un rapporto d'impiego regolato in base a contratti di lavoro, nella conduzione di un'azienda, sia che si tratti di azienda agricola, forestale, zootecnica o per la caccia o per la pesca, sia che si tratti di azienda industriale o artigiana o commerciale, ecc.

16. - Famiglia di censimento - Capo famiglia (Tav. 8). — Ai fini del Censimento, per famiglia s'intende l'insieme di più persone abitualmente conviventi (cioè che coabitano e costituiscono un'unica economia, anche se limitata alla sola alimentazione), legate da vincoli di parentela, affinità, adozione, affiliazione, tutela o anche affettivi, nonchè di coloro che convivono con esse per ragioni di lavoro (domestici, garzoni, maggiordomi, ecc.) o perchè dozzinanti o pensionanti. Le famiglie residenti sono quelle i cui membri hanno dimora abituale nel Comune di censimento.

Ai fini del Censimento, capo famiglia è la persona considerata tale dai componenti della famiglia, ancorchè non sopporti il carico familiare.

La differenza fra il totale delle famiglie residenti nel Comune e la somma delle famiglie con capi famiglia addetti all'agricoltura, caccia e pesca e addetti ad altro ramo di attività economica corrisponde alle famiglie con capi famiglia in condizioni non professionali o, eventualmente, in età fino a 10 anni.

17. - Abitazione (Tavv. 9 e 10). — Uno o più vani funzionalmente destinati all'abitare, con ingresso indipendente su strada, pianerottolo, cortile, terrazza, ballatoio e simili, alla data di censimento occupati o destinati ad essere occupati da una famiglia oppure da più famiglie coabitanti. Sono comprese nelle abitazioni tutte le costruzioni in legno destinate all'abitare aventi sempre, però, i caratteri dell'igiene, della stabilità, ecc. Sono escluse, invece, dalla indagine: le costruzioni rurali abitate soltanto durante i lavori agricoli stagionali dagli addetti ai lavori stessi; le abitazioni con diritto di extraterritorialità (ambasciate, ecc.); i locali ad uso delle convivenze (caserme, conventi, ospedali, ecc.) e, infine, quelli adibiti esclusivamente all'esercizio di una attività economica (uffici, laboratori, gabinetti medici, ecc.).

18. - Abitazione occupata e non occupata (Tavv. 9 e 10). — Le abitazioni occupate abitualmente da una o più famiglie residenti nel Comune sono considerate « abitazioni occupate »; sono considerate tali anche le camere di albergo costituenti appartamento a se stante, semprechè occupate abitualmente da persone residenti nel Comune. Ne consegue che gli abitanti relativi alle dette abitazioni sono quelli residenti (presenti o assenti alla data di censimento), il cui ammontare può essere inferiore, anche in misura sensibile,

alla popolazione residente del Comune a causa delle eventuali aliquote di detta popolazione (membri permanenti di convivenze, senza tetto, sfollati, ecc.) che non dispongono di abitazione nel Comune di iscrizione anagrafica.

Le abitazioni costruite, restaurate o trasformate di recente e ancora non abitate, quelle sfitte per qualsiasi ragione o anche occupate, periodicamente o no, da famiglia che abbia altrove la dimora abituale, sono considerate « abitazioni non occupate ». Le camere di albergo costituenti appartamento a se stante, non occupate abitualmente da persone residenti nel Comune, sono state considerate come locali della convivenza e, pertanto, non sono state rilevate.

19. - Altri alloggi (Tav. 9). — Si intendono tutti gli alloggi non destinati funzionalmente all'abitare (alloggi di fortuna) occupati abitualmente da una o più famiglie residenti, presenti o assenti alla data di censimento (ad es. grotte, baracche, cantine, magazzini, negozi, uffici, locali di scuole e caserme, alloggi in campi profughi, archi di mura antiche e di ponti, carrozzoni ambulanti). Sono comprese negli altri alloggi anche le camere di albergo isolate (non costituenti appartamento), semprechè dimora non provvisoria di persone residenti nel Comune.

20. - Vano utile o stanza (Tav. 9). — Spazio coperto, delimitato da ogni lato da pareti (in muratura, legno o vetro), che riceve luce e aria dirette e di ampiezza tale da contenere almeno un letto. La cucina, l'ingresso, nonchè i vani ricavati dalle soffitte, se in possesso dei requisiti citati, sono considerati stanze.

Le stanze che compongono le abitazioni comprendono sia quelle destinate esclusivamente ad abitazione, sia quelle destinate esclusivamente ad altro uso (ad es. laboratorio, ufficio, studio professionale), sia quelle, infine, destinate promiscuamente ad abitazione e altro uso.

21. - Vano accessorio; cucina (Tav. 10). — Vano che non riceve luce o aria dirette o non ha un'ampiezza sufficiente a contenere un letto o, pur avendo tali requisiti, è destinato, per costruzione o successiva trasformazione, ai servizi igienici (bagno, toletta, latrina) oppure al disimpegno di altri vani (corridoio e simili).

Per cucina si intende il vano (utile o accessorio) con almeno uno dei seguenti requisiti: impianto fisso per la cottura delle vivande, impianto fisso di acquaio per la rigovernatura delle stoviglie.

22. - Titolo di godimento delle abitazioni (Tav. 9). — Dei titoli di godimento sono stati posti in evidenza: proprietà e usufrutto, affitto (compreso il subaffitto); la differenza fra il totale delle abitazioni e la somma relativa ai titoli suddetti comprende le abitazioni in godimento per: enfiteusi, prestazione di servizi (coloni parziari, portieri, guardiani, ecc.), uso gratuito.

23. - Servizi installati (Tav. 10). — L'espressione « esterna », adottata per l'impianto di acqua potabile di acquedotto e per la latrina, vuol significare che i predetti servizi sono ubicati o nel corpo del fabbricato che comprende l'abitazione (ballatoi, pianerottoli, cortili, ecc.) o, eventualmente, nel giardino od orto annessi al medesimo, a disposizione dei soli abitanti del fabbricato e non del pubblico in genere.

Per abitazioni sfornite di acqua potabile e di latrina s'intendono quelle che non dispongono di tali servizi, nè all'interno, nè all'esterno; sfornite di qualsiasi servizio, quelle che non dispongono nemmeno di cucina.

TAVOLE

TAV. 1 — Superficie territoriale e densità - Popolazione per sesso: residente, per specie di località

N. d'or- dine	C O M U N I	Superficie territoriale ha	Densità ab./km ²	P O P O L A Z I O N E								
				nei centri			nei nuclei			nelle case sparse		
				M	F	MF	M	F	MF	M	F	MF
1	Acquaviva Collecroce	2.850	79	1.081	1.103	2.134	—	—	—	65	51	116
2	Acquaviva d'Isèrnia	1.373	55	354	364	718	—	—	—	15	16	31
3	Agnone	(u) 9.630	100	2.495	2.730	5.225	336	334	670	1.906	1.863	3.769
4	Bagnoli del Trigno	3.665	96	1.274	1.603	2.877	180	207	387	120	148	268
5	Baranello	2.484	176	530	547	1.077	411	392	803	1.257	1.223	2.480
6	Belmonte del Sannio	2.022	74	237	279	516	—	—	—	497	484	981
7	Boiano	4.980	168	3.219	3.405	6.624	707	713	1.420	160	140	300
8	Bonefro	3.113	162	2.492	2.451	4.943	38	60	98	—	—	—
9	Busso	2.363	114	820	887	1.707	16	17	33	470	474	944
10	Campobasso	5.586	513	10.745	11.890	22.635	162	143	305	2.901	2.837	5.738
11	Campochiaro	3.530	40	625	748	1.373	—	—	—	28	27	55
12	Campodipietra	1.949	102	933	1.007	1.940	—	—	—	24	26	50
13	Campolieto	2.423	96	940	998	1.938	40	43	83	167	142	309
14	Campomarino	7.646	37	944	951	1.895	114	103	217	396	336	732
15	Cantalupo nel Sannio	1.551	152	413	521	934	522	571	1.093	162	173	335
16	Capracotta	(b) 4.238	86	1.611	1.600	3.211	—	—	—	208	209	417
17	Carovilli	(c) 4.181	58	754	853	1.607	102	112	214	303	303	606
18	Carpinone (d)	3.247	73	1.128	1.208	2.336	—	—	—	23	22	45
19	Casacalenda	6.706	98	3.061	3.257	6.318	3	3	6	117	120	237
20	Casalciprano	1.897	88	510	548	1.058	258	246	504	61	50	111
21	Castelbottaccio	1.127	130	689	778	1.467	—	—	—	—	—	—
22	Castel del Giudice	1.469	62	440	477	917	—	—	—	—	—	—
23	Castellino del Biferno	1.526	122	888	934	1.822	7	16	23	5	9	14
24	Castelmàuro	4.349	115	2.427	2.532	4.959	—	—	—	25	26	51
25	Castelpetroso	2.262	125	869	960	1.829	476	524	1.000	—	—	—
26	Castelpizzuto	(e) 1.529	26	188	213	401	—	—	—	—	—	—
27	Castel San Vincenzo	2.236	46	464	494	958	34	26	60	—	—	—
28	Castelverrino	615	80	189	226	415	22	16	38	20	22	42
29	Castropignano	2.702	104	008	1.020	1.928	—	—	—	443	450	893
30	Ceremaggiore (f)	5.650	106	517	589	1.106	1.837	2.015	3.852	476	535	1.011
31	Cercepiccola	1.671	85	469	519	988	—	—	—	217	217	434
32	Cerro al Volturno	2.369	105	1.075	1.188	2.263	114	120	234	—	—	—
33	Chiauci	1.572	49	386	380	766	—	—	—	—	—	—
34	Civitacampomarano	3.860	45	786	947	1.733	—	—	—	7	9	16
35	Civitanova del Sannio	5.592	44	961	1.123	2.084	61	84	145	128	118	246
36	Colle d'Anchise	1.577	129	534	569	1.103	92	98	190	351	391	742
37	Colletorto	3.590	122	2.156	2.183	4.339	—	—	—	12	11	23
38	Colli a Volturno (g)	2.426	86	670	678	1.348	286	279	565	84	83	167
39	Conca Casale	(h) 1.454	38	275	279	554	—	—	—	—	—	—
40	Durònia	2.224	101	414	496	910	423	527	950	185	210	395
41	Ferrazzano	1.638	139	842	894	1.736	—	—	—	283	261	544
42	Filignano (i)	(l) 3.202	54	466	498	964	346	429	775	—	—	—
43	Forlì del Sannio	3.236	59	679	777	1.456	114	119	233	116	101	217
44	Fornelli	2.308	82	563	599	1.162	109	93	202	255	271	526
45	Fossalto	2.831	117	533	611	1.144	77	69	146	985	1.040	2.025
46	Frosolone	(m) 4.962	107	1.808	1.928	3.736	751	815	1.566	1	2	3
47	Gambatesa	4.290	74	1.577	1.587	3.164	—	—	—	—	—	—
48	Gildone	2.973	94	1.346	1.370	2.725	—	—	—	27	34	61
49	Guardialfiera	4.316	54	997	1.129	2.126	—	—	—	100	104	204
50	Guardiarègia	(n) 4.191	59	523	600	1.123	358	374	732	283	320	603
51	Guglionesi (o)	10.073	79	3.160	3.306	6.466	—	—	—	804	737	1.541
52	Isèrnia	6.874	162	4.102	4.268	8.370	609	612	1.221	765	777	1.542
53	Jelsi	2.850	127	1.775	1.824	3.599	16	15	31	—	—	—
54	Larino	8.826	97	2.936	3.083	6.019	101	97	198	1.235	1.069	2.304
55	Limosano	2.804	105	1.429	1.525	2.954	—	—	—	—	—	—
56	Longano (p)	2.708	55	663	654	1.317	80	74	154	8	9	17
57	Lucito	3.127	62	900	993	1.893	15	17	32	10	8	18
58	Lupara	2.566	76	922	950	1.872	—	—	—	45	42	87
59	Màcchia d'Isèrnia	1.787	50	416	428	844	—	—	—	31	23	54
60	Macchiagodena	3.430	120	803	889	1.692	1.031	1.079	2.110	153	160	313
61	Màcchia Valfortore	2.593	72	920	922	1.842	—	—	—	12	6	18
62	Mafalda	3.262	82	1.181	1.204	2.385	—	—	—	149	135	284
63	Matrice	2.038	84	690	750	1.440	55	73	128	74	65	139
64	Mirabello Sannitico	2.142	125	1.049	1.090	2.139	—	—	—	253	290	543
65	Miranda	2.226	66	691	774	1.465	—	—	—	—	—	—
66	Molise	521	95	240	257	497	—	—	—	—	—	—
67	Monacilioni	2.707	75	873	909	1.782	—	—	—	141	104	245
68	Montagano	2.652	107	1.303	1.465	2.768	—	—	—	39	28	67
69	Montaquila	2.532	89	530	571	1.101	438	399	837	155	161	316
70	Montecilfone	2.275	167	1.695	1.739	3.434	—	—	—	203	173	376

(a) Di cui ha 22 per territorio in contestazione con il comune di Rosello (Chieti). — (b) Di cui ha 23 per territorio in contestazione con il comune di Sant'Angelo del Pesco. — (c) Di cui con il comune di Longano. — (f) Vedi comune di Castelpagano (Benevento) per territorio in contestazione. — (g) Vedi comune di Rocchetta a Volturno per territorio in contestazione. In contestazione con il comune di Rocchetta a Volturno. — (m) Di cui ha 44 per territorio in contestazione con il comune di Carpinone. — (n) Di cui ha 128 per territorio in contestazione

abitata; residente temporaneamente assente, per luogo di presenza; presente, per carattere della dimora

RESIDENTE									POPOLAZIONE PRESENTE									N. d'or- dine
T O T A L E			temporaneamente assente che si trovava						con dimora						T O T A L E			
			in comune diverso da quello di residenza			all'estero			abituale (residente)			temporanea (non residente)						
M	F	MF	M	F	MF	M	F	MF	M	F	MF	M	F	MF	M	F	MF	
1.096	1.154	2.250	44	31	75	54	3	57	998	1.120	2.118	9	8	17	1.007	1.128	2.135	1
369	380	749	26	8	34	11	—	11	332	372	704	—	—	—	332	372	704	2
4.737	4.927	9.664	225	98	323	141	5	146	4.371	4.824	9.195	187	127	314	4.558	4.951	9.509	3
1.574	1.958	3.532	200	67	267	31	1	32	1.343	1.890	3.233	53	48	101	1.396	1.938	3.334	4
2.198	2.162	4.360	71	21	92	165	9	174	1.962	2.132	4.094	23	16	39	1.985	2.148	4.133	5
734	763	1.497	21	3	24	1	—	1	712	760	1.472	4	5	9	716	765	1.481	6
4.086	4.258	8.344	243	130	373	199	12	211	3.644	4.116	7.760	57	80	137	3.701	4.196	7.897	7
2.530	2.511	5.041	98	42	140	123	14	137	2.309	2.455	4.764	11	13	24	2.320	2.468	4.788	8
1.306	1.378	2.684	39	12	51	75	3	78	1.192	1.363	2.555	6	13	19	1.198	1.376	2.574	9
13.808	14.870	28.678	781	446	1.227	219	32	251	12.808	4.392	27.200	704	483	1.187	13.512	14.875	28.387	10
653	775	1.428	48	15	63	13	—	13	592	760	1.352	25	25	50	617	785	1.402	11
957	1.033	1.990	56	16	72	128	3	131	773	1.014	1.787	4	3	7	777	1.017	1.794	12
1.147	1.183	2.330	52	30	82	60	2	62	1.035	1.151	2.186	6	21	27	1.041	1.172	2.213	13
1.454	1.390	2.844	67	56	123	7	1	8	1.380	1.333	2.713	176	61	237	1.556	1.394	2.950	14
1.097	1.265	2.362	37	6	43	77	1	78	983	1.258	2.241	9	5	14	992	1.263	2.255	15
1.810	1.809	3.628	602	183	785	2	—	2	1.215	1.626	2.841	40	26	66	1.255	1.652	2.907	16
1.159	1.268	2.427	55	18	73	5	1	6	1.099	1.249	2.348	38	19	57	1.137	1.268	2.405	17
1.151	1.230	2.381	45	14	59	108	10	118	998	1.206	2.204	18	23	41	1.016	1.229	2.245	18
3.181	3.380	6.561	114	58	172	371	10	381	2.696	3.312	6.008	61	43	104	2.757	3.355	6.112	19
829	844	1.673	35	10	45	65	6	71	729	828	1.557	6	7	13	735	835	1.570	20
689	778	1.467	30	14	44	90	2	92	569	762	1.331	12	9	21	581	771	1.352	21
440	477	917	42	9	51	17	1	18	381	467	848	48	10	58	429	477	906	22
900	959	1.859	69	15	84	34	2	36	797	942	1.739	6	4	10	803	946	1.749	23
2.452	2.558	5.010	78	25	103	86	—	86	2.288	2.533	4.821	17	12	29	2.305	2.545	4.850	24
1.345	1.484	2.829	38	6	44	43	1	44	1.264	1.477	2.741	12	12	24	1.276	1.489	2.765	25
188	213	401	1	2	3	10	—	10	177	211	388	—	—	—	177	211	388	26
498	520	1.018	29	9	38	26	5	31	443	506	949	33	26	59	476	532	1.008	27
231	264	405	12	3	15	2	—	2	217	261	478	2	—	2	219	261	480	28
1.351	1.470	2.821	54	16	70	112	7	119	1.185	1.447	2.632	7	5	12	1.192	1.452	2.644	29
2.830	3.139	5.969	65	33	98	16	1	17	2.749	3.105	5.854	30	10	40	2.779	3.115	5.894	30
686	736	1.422	27	9	36	70	3	73	589	724	1.313	9	5	14	598	729	1.327	31
1.189	1.308	2.497	120	19	139	11	5	16	1.058	1.284	2.342	36	16	52	1.094	1.300	2.394	32
386	380	766	23	10	33	3	—	3	360	370	730	1	1	2	361	371	732	33
793	956	1.749	33	23	56	97	8	105	663	925	1.588	5	7	12	668	932	1.600	34
1.150	1.325	2.475	32	21	53	42	2	44	1.076	1.302	2.378	16	11	27	1.092	1.313	2.405	35
977	1.058	2.035	36	17	53	58	3	61	883	1.038	1.921	17	20	37	900	1.058	1.958	36
2.168	2.194	4.362	120	46	166	83	4	87	1.965	2.144	4.109	7	62	59	1.972	2.196	4.168	37
1.040	1.040	2.080	55	26	81	3	1	4	982	1.013	1.995	98	67	165	1.080	1.080	2.160	38
275	279	554	5	4	9	5	—	5	265	275	540	—	—	—	265	275	540	39
1.022	1.233	2.255	40	7	47	80	7	87	902	1.219	2.121	31	7	38	933	1.226	2.159	40
1.125	1.155	2.280	50	12	62	53	4	57	1.022	1.139	2.161	30	21	51	1.052	1.160	2.212	41
812	927	1.739	36	16	52	7	2	9	769	909	1.678	42	45	87	811	954	1.765	42
909	997	1.906	56	24	80	8	—	8	845	973	1.818	22	20	42	867	993	1.860	43
927	963	1.890	29	9	38	5	—	5	893	954	1.847	7	8	15	900	962	1.862	44
1.595	1.720	3.315	96	22	118	123	8	131	1.376	1.690	3.066	4	8	12	1.380	1.698	3.078	45
2.560	2.745	5.305	132	48	180	17	—	17	2.411	2.697	5.108	98	17	115	2.509	2.714	5.223	46
1.577	1.587	3.164	97	44	141	46	1	47	1.434	1.542	2.976	38	42	80	1.472	1.584	3.056	47
1.373	1.413	2.786	39	18	57	134	5	139	1.200	1.390	2.590	11	9	20	1.211	1.399	2.610	48
1.097	1.233	2.330	51	13	64	26	16	42	1.020	1.204	2.224	18	14	32	1.038	1.218	2.256	49
1.164	1.294	2.458	100	80	180	42	—	42	1.022	1.214	2.236	12	—	12	1.034	1.214	2.248	50
3.964	4.043	8.007	200	90	290	106	7	113	3.658	3.946	7.604	53	28	81	3.711	3.974	7.685	51
5.476	5.657	11.133	220	103	323	103	21	124	5.153	5.533	10.686	179	111	290	5.332	5.644	10.976	52
1.791	1.839	3.630	59	29	88	164	9	173	1.568	1.801	3.369	6	11	17	1.574	1.812	3.386	53
4.272	4.249	8.521	182	75	257	232	95	327	3.858	4.079	7.937	113	68	181	3.971	4.147	8.118	54
1.429	1.525	2.954	51	17	68	26	—	26	1.352	1.508	2.860	21	28	49	1.373	1.536	2.909	55
751	737	1.488	24	9	33	8	5	13	719	723	1.442	15	9	24	734	732	1.466	56
925	1.018	1.943	32	17	49	27	—	27	866	1.001	1.867	12	22	34	878	1.023	1.901	57
967	992	1.959	28	9	37	75	11	86	864	972	1.836	7	11	18	871	983	1.854	58
447	451	898	18	5	23	18	—	18	411	446	857	4	11	15	415	457	872	59
1.987	2.128	4.115	73	22	95	113	5	118	1.801	2.101	3.902	13	9	22	1.814	2.110	3.924	60
932	928	1.860	52	29	81	27	2	29	853	897	1.750	1	4	5	854	901	1.755	61
1.330	1.339	2.669	49	30	79	40	3	43	1.241	1.306	2.547	19	14	33	1.260	1.320	2.580	62
819	888	1.707	25	15	40	86	—	86	708	873	1.581	20	7	27	728	880	1.608	63
1.302	1.380	2.682	32	9	41	91	2	93	1.179	1.369	2.548	10	10	20	1.189	1.379	2.568	64
691	774	1.465	24	17	41	11	—	11	656	757	1.413	1	—	1	657	757	1.414	65
240	257	497	22	3	25	16	—	16	202	254	456	3	8	11	205	262	467	66
1.014	1.013	2.027	44	30	74	160	—	160	810	983	1.793	25	20	45	835	1.003	1.838	67
1.342	1.493	2.835	54	28	82	24	8	32	1.264	1.457	2.721	42	45	87	1.306	1.502	2.808	68
1.123	1.131	2.254	38	22	60	24	6	30	1.061	1.103	2.164	43	27	70	1.104	1.130	2.234	69
1.898	1.912	3.810	77	24	101	47	2	49	1.774	1.886	3.660	10	14	24	1.784	1.900	3.684	70

ha 31 per territorio in contestazione con il comune di Pescolaniano. — (d) Vedi comune di Frosolone per territorio in contestazione. — (e) Di cui ha 97 per territorio in contestazione — (h) Di cui ha 19 per territorio in contestazione con il comune di Viticuso (Frosinone). — (i) Vedi comune di Pozzilli per territorio in contestazione. — (l) Di cui ha 95 per territorio con il comune di Sepino. — (o) Vedi comune di Montenero di Bisaccia per territorio in contestazione. — (p) Vedi comuni di Castelpizzuto e di Roccamandoli per territori in contestazione.

Segue: TAV. 1 — Superficie territoriale e densità - Popolazione per sesso: residente, per specie di località

N. d'or- dine	C O M U N I	Superficie territoriale ha	Densità ab./km ²	P O P O L A Z I O N E								
				nei centri			nei nuclei			nelle case sparse		
				M	F	MF	M	F	MF	M	F	MF
71	Montefalcone nel Sannio	3.222	104	1.480	1.507	2.987	—	—	—	191	182	373
72	Montelongo	1.270	129	788	837	1.625	—	—	—	9	10	19
73	Montemitro	1.605	56	395	475	870	—	—	—	18	18	36
74	Montenero di Bisaccia	(a) 9.334	87	3.271	3.438	6.709	—	—	—	767	675	1.442
75	Montenero Val Cocchiara	2.189	57	595	649	1.244	—	—	—	—	—	—
76	Monteroduni	3.702	71	1.238	1.293	2.531	—	—	—	44	44	88
77	Montorio nei Frentani	3.170	79	1.178	1.195	2.373	—	—	—	77	70	147
78	Morrone del Sannio	4.572	61	1.334	1.425	2.759	—	—	—	31	15	46
79	Oratino	1.799	98	772	850	1.622	—	—	—	65	73	138
80	Palata	4.359	86	1.766	1.803	3.569	—	—	—	83	81	164
81	Pesche	1.265	68	383	432	815	—	—	—	24	21	45
82	Pescolanciano (b)	3.398	52	778	900	1.678	17	21	38	29	24	53
83	Pescopennataro	(c) 1.880	45	399	414	813	—	—	—	12	12	24
84	Petacciato	3.477	91	1.197	1.173	2.370	—	—	—	425	375	800
85	Petrella Tifernina	2.655	114	1.491	1.521	3.012	—	—	—	6	6	12
86	Pettoranello del Molise	1.553	59	350	368	718	83	93	176	7	10	17
87	Pietrabbondante	2.733	95	599	605	1.204	323	324	647	376	372	748
88	Pietracatella	4.994	68	1.599	1.647	3.246	—	—	—	94	73	167
89	Pietracupa	999	102	441	513	954	—	—	—	28	39	67
90	Pizzone	3.314	33	404	444	848	31	36	67	94	77	171
91	Poggio Sannita	2.061	127	1.196	1.204	2.400	—	—	—	101	123	224
92	Portocannone	1.292	222	1.356	1.391	2.747	—	—	—	65	52	117
93	Pozzilli	(d) 3.384	59	735	793	1.528	131	132	263	110	108	218
94	Provvidenti	1.396	47	308	330	638	—	—	—	6	6	12
95	Riccia	6.983	127	4.335	4.491	8.826	—	—	—	9	9	18
96	Rionero Sannitico	2.903	85	823	868	1.691	264	330	594	76	98	174
97	Ripabottoni	3.188	85	1.282	1.354	2.636	15	14	29	27	31	58
98	Ripalimosani	3.382	85	1.143	1.354	2.497	27	21	48	165	165	330
99	Roccamandolfi (e)	(f) 5.380	40	999	1.082	2.081	—	—	—	44	49	93
100	Roccasicura	2.900	41	526	624	1.150	—	—	—	19	19	38
101	Roccapivara	2.086	80	771	775	1.546	—	—	—	72	40	121
102	Rocchetta a Volturno (g)	(h) 2.402	68	653	685	1.338	28	44	72	113	113	226
103	Rotello	7.015	39	1.246	1.301	2.547	—	—	—	98	100	198
104	Salcito	2.813	66	778	823	1.601	—	—	—	127	122	249
105	San Biase	1.181	96	504	484	988	10	10	20	63	64	127
106	San Felice del Molise	(i) 2.424	71	768	775	1.543	—	—	—	94	90	184
107	San Giacomo degli Schiavoni	1.098	114	572	576	1.148	—	—	—	70	39	109
108	San Giovanni in Galdo	1.941	112	1.075	1.073	2.148	—	—	—	9	9	18
109	San Giuliano del Sannio	2.390	82	612	739	1.351	30	39	69	258	289	547
110	San Giuliano di Puglia	4.192	46	935	963	1.898	—	—	—	24	12	36
111	San Martino in Pensilis	10.171	61	2.649	2.788	5.437	—	—	—	414	344	758
112	San Massimo	2.755	38	235	257	492	272	288	560	1	—	1
113	San Pietro Avellana	4.492	38	651	725	1.376	53	54	107	110	95	205
114	San Polomatese	1.763	46	236	274	510	15	16	31	137	131	268
115	Santa Croce di Magliano	5.264	116	3.016	2.984	6.000	—	—	—	54	57	111
116	Sant'Agapito	1.581	76	352	417	769	188	225	413	11	9	20
117	Sant'Angelo del Pesco (l)	1.545	66	432	446	878	—	—	—	78	65	143
118	Sant'Angelo in Grotte	1.709	107	796	829	1.625	99	109	208	—	—	—
119	Sant'Angelo Limosano	1.681	79	637	652	1.289	—	—	—	16	16	32
120	Sant'Elena Sannita	1.405	88	490	708	1.198	—	—	—	21	20	41
121	Sant'Elia a Pianisi	6.780	65	2.093	2.170	4.263	33	38	71	24	16	40
122	Scàpoli	1.688	76	204	222	426	257	247	504	176	176	352
123	Sepino (m)	(n) 6.256	78	1.268	1.444	2.712	420	403	823	651	681	1.332
124	Sessano	2.475	71	573	668	1.241	268	256	524	—	—	—
125	Sesto Campano (o)	4.060	73	652	684	1.336	250	250	500	528	588	1.116
126	Spinete	1.764	128	501	525	1.026	600	621	1.221	11	7	18
127	Tavenna (p)	2.195	102	1.046	1.139	2.185	—	—	—	35	24	59
128	Tèrmoli	5.514	182	3.967	4.327	8.294	—	—	—	921	829	1.750
129	Torella del Sannio	1.662	116	739	798	1.537	97	92	189	105	99	204
130	Toro	2.394	102	1.144	1.126	2.270	7	8	15	85	81	166
131	Trivento	7.332	88	1.135	1.279	2.414	—	—	—	1.984	2.042	4.026
132	Tufara	3.524	61	1.048	1.112	2.160	—	—	—	—	—	—
133	Ururi	3.144	148	2.231	2.275	4.506	—	—	—	76	77	153
134	Vastogirardi	6.071	37	926	978	1.904	104	100	204	65	76	141
135	Venafro	4.113	135	2.435	2.641	5.076	64	52	116	176	167	343
136	Vinchiaturo	3.545	118	956	1.046	2.002	—	—	—	1.106	1.069	2.175
	Provincia	443.958	92	156.520	166.826	323.346	14.027	14.737	28.764	27.675	27.038	54.713

(a) Di cui ha 704 per territorio in contestazione con il comune di Guglionesi. — (b) Vedi comune di Carovilli per territorio in contestazione. — (c) Di cui ha 769 per territorio in conte ne. — (f) Di cui ha 29 per territorio in contestazione con il comune di Longano. — (g) Vedi comune di Flignano per territorio in contestazione. — (h) Di cui ha 8 per territorio in con ne. — (m) Vedi comune di Guardiarègia per territorio in contestazione. — (n) Di cui ha 18 per territorio in contestazione con il comune di Morcone (Benevento). — (o) Vedi comune di

abitata ; residente temporaneamente assente, per luogo di presenza ; presente, per carattere della dimora

RESIDENTE									POPOLAZIONE PRESENTE									N. d'or- dine
TOTALE			temporaneamente assente che si trovava						con dimora						TOTALE			
			in comune diverso da quello di residenza			all'estero			abituale (residente)			temporanea (non residente)						
M	F	MF	M	F	MF	M	F	MF	M	F	MF	M	F	MF	M	F	MF	
1.671	1.689	3.360	70	32	102	48	12	60	1.553	1.645	3.198	17	16	33	1.570	1.661	3.231	71
797	847	1.644	43	12	55	43	1	44	711	834	1.545	10	7	17	721	841	1.562	72
413	493	906	16	8	24	6	—	6	391	485	876	5	2	7	396	487	883	73
4.038	4.113	8.151	168	71	239	128	45	173	3.742	3.997	7.739	17	29	46	3.759	4.026	7.785	74
595	649	1.244	29	7	36	29	—	29	537	642	1.179	8	7	15	545	649	1.194	75
1.282	1.337	2.619	85	32	117	6	1	7	1.191	1.304	2.495	10	11	21	1.201	1.315	2.516	76
1.255	1.265	2.520	32	24	56	186	5	191	1.037	1.236	2.273	26	25	51	1.063	1.261	2.324	77
1.365	1.440	2.805	46	25	71	92	—	92	1.227	1.415	2.642	35	55	90	1.262	1.470	2.732	78
837	923	1.760	38	12	50	5	—	5	794	911	1.705	27	4	31	821	915	1.736	79
1.849	1.884	3.733	78	35	113	21	—	21	1.750	1.849	3.599	14	12	26	1.764	1.861	3.625	80
407	453	860	16	2	18	70	5	75	321	446	767	—	1	1	321	447	768	81
824	945	1.769	51	33	84	9	—	9	764	912	1.676	73	43	116	837	955	1.792	82
411	426	837	113	12	125	11	—	11	287	414	701	14	4	18	301	418	719	83
1.622	1.548	3.170	86	42	128	19	3	22	1.517	1.503	3.020	27	20	47	1.544	1.523	3.067	84
1.497	1.527	3.024	76	27	103	107	3	110	1.314	1.497	2.811	22	27	49	1.336	1.524	2.860	85
440	471	911	20	9	29	55	2	57	365	460	825	8	10	18	373	470	843	86
1.298	1.301	2.599	88	18	106	1	—	1	1.209	1.283	2.492	32	19	51	1.241	1.302	2.543	87
1.693	1.720	3.413	110	49	159	41	—	41	1.542	1.671	3.213	5	9	14	1.547	1.680	3.227	88
469	552	1.021	51	8	59	16	2	18	402	542	944	6	5	11	408	547	955	89
529	557	1.086	40	28	68	15	5	20	474	524	998	57	46	103	531	570	1.101	90
1.297	1.327	2.624	45	11	56	7	—	7	1.245	1.316	2.561	5	6	11	1.250	1.322	2.572	91
1.421	1.443	2.864	74	48	122	4	—	4	1.343	1.395	2.738	19	15	34	1.362	1.410	2.772	92
976	1.033	2.009	47	10	57	—	3	3	929	1.020	1.949	27	29	56	956	1.049	2.005	93
314	336	650	12	9	21	46	—	46	256	327	583	1	1	2	257	328	585	94
4.344	4.500	8.844	192	95	287	115	11	126	4.037	4.394	8.431	58	56	114	4.095	4.450	8.545	95
1.163	1.296	2.459	45	14	59	14	—	14	1.104	1.282	2.386	35	20	55	1.139	1.302	2.441	96
1.324	1.399	2.723	51	33	84	64	1	65	1.209	1.365	2.574	18	22	40	1.227	1.387	2.614	97
1.335	1.540	2.875	58	40	98	50	2	52	1.227	1.498	2.725	26	16	42	1.253	1.514	2.767	98
1.043	1.131	2.174	115	29	144	30	3	33	898	1.099	1.997	16	19	35	914	1.118	2.032	99
545	643	1.188	18	13	31	9	2	11	518	628	1.146	18	34	52	536	662	1.198	100
843	824	1.667	30	6	36	40	14	54	773	804	1.577	1	2	3	774	806	1.580	101
794	842	1.636	38	11	49	70	11	81	686	820	1.506	12	10	22	698	830	1.528	102
1.344	1.401	2.745	63	25	88	37	6	43	1.244	1.370	2.614	56	38	94	1.300	1.408	2.708	103
905	945	1.850	86	26	112	2	—	2	817	919	1.736	20	19	39	837	938	1.775	104
577	558	1.135	34	12	46	23	3	26	520	543	1.063	2	—	2	522	543	1.065	105
862	865	1.727	32	13	45	25	—	25	805	852	1.657	—	6	6	805	858	1.663	106
642	615	1.257	35	14	49	6	1	7	601	600	1.201	8	9	17	609	609	1.218	107
1.084	1.082	2.166	51	18	69	117	2	119	916	1.062	1.978	5	10	15	921	1.072	1.993	108
900	1.067	1.967	36	16	52	6	—	6	858	1.051	1.909	12	12	24	870	1.063	1.933	109
959	975	1.934	56	31	87	19	—	19	884	944	1.828	7	7	14	891	951	1.842	110
3.063	3.132	6.195	161	104	265	45	2	47	2.857	3.026	5.883	66	48	114	2.923	3.074	5.997	111
508	545	1.053	15	11	26	39	—	39	454	534	988	8	5	13	462	539	1.001	112
814	874	1.688	50	40	90	16	8	24	748	826	1.574	46	29	75	794	855	1.649	113
388	421	809	20	12	32	17	—	17	351	409	760	9	4	13	360	413	773	114
3.070	3.041	6.111	240	100	340	49	1	50	2.781	2.940	5.721	29	20	49	2.810	2.960	5.770	115
551	651	1.202	15	5	20	—	—	—	536	646	1.182	14	11	25	550	657	1.207	116
510	511	1.021	34	18	52	15	—	15	461	493	954	13	17	30	474	510	984	117
895	938	1.833	39	12	51	125	8	133	731	918	1.649	8	11	19	739	929	1.668	118
653	668	1.321	41	13	54	19	—	19	593	655	1.248	7	9	16	600	664	1.264	119
511	728	1.239	127	22	149	—	—	—	384	706	1.090	12	19	31	396	725	1.121	120
2.150	2.224	4.374	130	53	183	95	1	96	1.925	2.170	4.095	38	6	44	1.963	2.176	4.139	121
637	645	1.282	38	10	48	1	—	1	598	635	1.233	6	3	9	604	638	1.242	122
2.339	2.528	4.867	76	24	100	148	6	154	2.115	2.498	4.613	64	26	90	2.179	2.524	4.703	123
841	924	1.765	35	8	43	5	—	5	801	916	1.717	8	11	19	809	927	1.736	124
1.430	1.522	2.952	49	9	58	2	3	5	1.379	1.510	2.889	91	46	137	1.470	1.556	3.026	125
1.112	1.153	2.265	38	16	54	20	2	22	1.054	1.135	2.189	3	6	9	1.057	1.141	2.198	126
1.081	1.163	2.244	21	13	34	11	2	13	1.049	1.148	2.197	7	10	17	1.056	1.158	2.214	127
4.888	5.156	10.044	274	169	443	32	5	37	4.582	4.982	9.564	301	178	479	4.883	5.160	10.043	128
941	989	1.930	35	13	48	38	3	41	868	973	1.841	4	4	8	872	977	1.849	129
1.236	1.215	2.451	54	8	62	237	3	240	945	1.204	2.149	13	15	28	958	1.219	2.177	130
3.119	3.321	6.440	100	34	134	43	1	44	2.976	3.286	6.262	178	45	223	3.154	3.331	6.485	131
1.048	1.112	2.160	49	26	75	34	9	43	965	1.077	2.042	4	4	8	969	1.081	2.050	132
2.307	2.352	4.659	120	78	198	60	3	63	2.127	2.271	4.398	26	28	54	2.153	2.299	4.452	133
1.095	1.154	2.249	81	24	105	16	—	16	998	1.130	2.128	72	64	136	1.070	1.194	2.264	134
2.675	2.860	5.535	106	50	156	18	5	23	2.551	2.805	5.356	183	110	293	2.734	2.915	5.649	135
2.062	2.115	4.177	77	61	138	260	15	275	1.725	2.039	3.764	43	63	106	1.768	2.102	3.870	136
198.222	208.601	406.823	10.157	4.340	14.497	7.539	597	8.136	180.526	203.664	384.190	4.715	3.416	8.131	185.241	207.080	392.321	

stazione con il comune di Rosello (Chieti). — (d) Di cui ha 77 per territorio in contestazione con il comune di Filignano. — (e) Vedi comune di Gallo (Caserta) per territorio in contestazione con il comune di Colli a Volturino. — (f) Di cui ha 116 per territorio in contestazione con il comune di Tavenna. — (g) Vedi comune di Capracotta per territorio in contestazione. — (h) Presenzano (Caserta) per territorio in contestazione. — (p) Vedi comune di San Felice del Molise per territorio in contestazione.

TAV. 2 — Altitudine e popolazione residente dei comuni, delle frazioni geografiche e delle località abitate

COMUNI FRAZIONI GEOGRAFICHE LOCALITÀ ABITATE	Alti- tudine m	Popo- lazione residente	COMUNI FRAZIONI GEOGRAFICHE LOCALITÀ ABITATE	Alti- tudine m	Popo- lazione residente	COMUNI FRAZIONI GEOGRAFICHE LOCALITÀ ABITATE	Alti- tudine m	Popo- lazione residente
ACQUAVIVA COLLECROCE	557 155	2.250	Petrole IV	702	34	CAMPOBASSO	911 420	28.678
ACQUAVIVA COLLECROCE	557 155	2.250	Pianella	590	44	CAMPOBASSO	911 441	27.894
Acquaviva Collecroce *	405	2.134	Stazione di Baranello	719	100	Campobasso *	786	21.862
Case sparse	—	116	Terranova I	732	37	Casino Barone	811	40
ACQUAVIVA D'ISERNIA	1191 560	749	Terranova II	724	21	Colle Longo	654	43
ACQUAVIVA D'ISERNIA	1191 560	749	Case sparse	—	2.480	Convento di San Giovanni	601	24
Acquaviva d'Isèrnia *	730	718	BELMONTE DEL SÀNNIO	1313 455	1.497	Mascione	518	79
Case sparse	—	31	BELMONTE DEL SÀNNIO	1313 455	1.497	San Giovannello	760	48
AGNONE	1385 390	9.664	Belmonte del Sànnio *	864	516	Stazione di Ripalimosani	722	36
AGNONE	1385 470	8.500	Case sparse	—	981	Tappino	790	35
Agnone *	850	4.462	BOIANO	1923 460	8.344	Case sparse	—	5.727
Fontesambuco	770	175	BOIANO	1040 460	5.768	SANTO STÈFANO (d)	752 420	784
Masserie Cocucci	1080	57	Boiano *	484	5.344	Santo Stèfano	680	773
Masserie Maravècchia	820	69	Mucciarone	600	258	Case sparse	—	11
Masserie Muccifera	820	92	Prioriello	485	45	CAMPOCHIARO	1794 470	1.428
Masserie Pappullo	770	84	Stroffellini	486	33	CAMPOCHIARO	1100 470	1.428
Masserie Porfilio	930	88	Tilli Tilli	490	24	Campochiaro *	700	1.373
Case sparse	—	3.473	Case sparse	—	64	Case sparse	—	55
MONTE DEL CERRO (a)	1150 1070	—	CASTELLONE	1190 484	1.497	GALLINOLA (c)	1794 850	—
VILLA CANALE	904 390	1.164	Castellone	502	525	CAMPODIPIETRA	681 365	1.990
Villa Canale	710	763	Campi Marzi	502	85	CAMPODIPIETRA	681 365	1.990
Cupelle	540	58	Chiovitti	495	223	Campodipietra *	500	1.940
Maranconi	600	28	Ciccagne	550	84	Case sparse	—	50
Vallòcchie	650	19	Malatesta	530	117	CAMPOLIETO	909 420	2.330
Case sparse	—	296	Pallotta	510	46	CAMPOLIETO	909 420	2.330
BAGNOLI DEL TRIGNO	783 340	3.532	Pitòscia	500	121	Campolieto *	700	1.938
BAGNOLI DEL TRIGNO	783 340	3.532	Pitti	499	85	Taverna del Tratturo	856	37
Bagnoli del Trigno *	660	2.877	Pulsone	520	59	Taverna di Clemente	882	46
Cannavine	470	35	Case sparse	—	152	Case sparse	—	309
Centrale Idroelettrica (b)	490	19	CIVITA	1111 495	346	CAMPOLIETO	909 420	2.330
Cervello	530	29	Civita	700	346	Campolieto	909 420	2.330
Coste di Sopra	630	31	Case sparse	—	—	Campolieto *	700	1.938
Forca Cavalloni a Valle	510	54	MONTE MATESE (c)	1923 1050	—	Taverna del Tratturo	856	37
Màcchia la Cerva	650	26	MONTEVERDE	755 475	733	Taverna di Clemente	882	46
Ripe	460	30	Monteverde	496	409	Case sparse	—	309
Santa Maria	525	41	Fontanelle	680	40	CAMPOMARINO	177 0	2.844
Santo Ianni	610	36	Massari	487	200	CAMPOMARINO	177 0	2.844
Santo Ianni Pescola	640	61	Case sparse	—	84	Campomarino *	50	1.895
Vella	470	25	BONEFRO	870 370	5.041	Cianaluca	64	113
Case sparse	—	268	BONEFRO	870 370	5.041	Nuova Clitèrnia	73	69
BARANELLO	1001 415	4.360	Bonefro *	631	4.943	Stazione di Campomarino	2	35
BARANELLO	1001 415	4.360	Orfanotròfio Maucieri	610	21	Case sparse	—	732
Baranello *	620	1.077	San Vito	600	77	CANTALUPO NEL SÀNNIO	989 513	2.362
Acquevive	650	36	Case sparse	—	—	CANTALUPO NEL SÀNNIO	989 513	2.362
Annicchiale	640	39	BUSSO	1001 390	2.684	Cantalupo nel Sànnio *	587	735
Calvário	691	54	BUSSO	1001 390	2.684	Taverna	535	199
Cappella	662	33	Busso *	756	1.707	Aia Franca II	546	21
Crocella	700	20	Fonte Ramata	720	33	Camerelle	534	34
Fonte Polo	750	105	Case sparse	—	944	Chiusa d'Ambròsio	560	57
Largo Zullo	705	113	BUSSO	1001 390	2.684	Colle Manieri-Cupa di Tròia	570	62
Petrole I	550	55	Busso	756	1.707	Colle Pettorano I	555	26
Petrole II	650	58	Case sparse	—	944	Colle Piano	585	69
Petrole III	680	54						

(a) Frazione speciale: territorio in contestazione con il comune di Rosello (Chieti). — (b) Nucleo speciale: centrale idroelettrica. — (c) Frazione speciale: montagna disabitata. — (d) Isola amministrativa.

Segue: TAV. 2 — Alitudine e popolazione residente dei comuni, delle frazioni geografiche e delle località abitate

COMUNI FRAZIONI GEOGRAFICHE LOCALITÀ ABITATE	Alti- tudine m	Popo- lazione residente	COMUNI FRAZIONI GEOGRAFICHE LOCALITÀ ABITATE	Alti- tudine m	Popo- lazione residente	COMUNI FRAZIONI GEOGRAFICHE LOCALITÀ ABITATE	Alti- tudine m	Popo- lazione residente
Colle San Pietro	575	44	Cerri	520	27	INDIPRETE	1399	930
Colle Scarso	544	47	Cese	640	82	Indiprete	583	775
Costanzi	595	34	Colle Castagno	570	15	Carinci	730	155
Coste	665	120	Colleguardia	610	60	Case sparse	—	—
Fonicelle	580	63	Foce	450	45	CASTELPIZZUTO	1399	401
Forestelle	552	28	Foresta	520	21	Castelpizzuto	704	
Fragneto	560	107	Molinello	530	25	Castelpizzuto *	1399	401
Mandrine	570	35	Ponticello	550	32	Case sparse	734	
Mucare III	635	17	Tedeschi	500	36	VALLE LUPARA (f)	1210	—
Pantaniello I	548	32	Valli	614	97	Castelpizzuto	704	
Quercia Petrarca	516	45	Case sparse	—	111	Castelpizzuto *	1399	401
San Biase	640	35	CASTELBOTTACCIO	825	1.467	Case sparse	734	
San Miele	600	39	Castelbottaccio *	202		VALLE LUPARA (f)	1210	—
Santa Lira	680	22	Case sparse	202		Castelpizzuto *	704	
Santa Lucia	575	47	CASTELBOTTACCIO	825	1.467	Case sparse	—	—
Santa Maria Maddalena	526	27	Castelbottaccio *	610	1.467	CASTEL SAN VINCENZO	2021	1.018
Serra	625	35	Case sparse	—	—	Castel San Vincenzo *	518	
Tratturo	660	47	CASTEL DEL GIUDICE	1173	917	Castel San Vincenzo *	1181	1.018
Case sparse	—	335	Case sparse	700		Cartiera	518	
CAPRACOTTA	1745	3.628	CASTEL DEL GIUDICE	1173	917	Case sparse	—	—
Capracotta *	890		Castel del Giudice *	800	917	VALLE DI MEZZO (g)	2021	—
Case sparse	1421	417	Case sparse	—	—	Castelverrino	1000	
MONTELEPERE (a)	1300	—	CASTELLINO DEL BIFERNO	786	1.859	Castelverrino *	1012	495
CAROVILLI	1192	2.427	Castellino del Biferno *	204	1.836	Case sparse	400	
CAROVILLI	1190	1.908	Case sparse	204	1.822	CASTELVERRINO	1012	495
Carovilli *	697		CASTELLINO NUOVO (e)	786	23	Castelverrino *	400	
Briccioso	860	1.116	Castellino Nuovo	780	23	Cardito	610	415
Cifuni	850	28	Case sparse	782	23	Case sparse	645	38
Fonte Curelli	870	21	CASTELMÀURO	1042	5.010	CASTROPIGNANO	—	42
Fonte Curelli	860	86	Castelmàuro *	270		Castropignano *	788	2.821
Vàglie	850	79	Case sparse	—	—	Case sparse	329	
Case sparse	—	578	CASTELMÀURO	1042	5.010	CASTROPIGNANO	788	2.418
CASTIGLIONE	1192	502	Castelmàuro *	650	4.959	Castropignano *	329	
Castiglione	800	491	Case sparse	—	51	Case sparse	590	1.621
Case sparse	920	11	CASTELPETROSO	1399	2.829	ROCCASPROMONTE	720	403
CERRETO (b)	880	17	Castelpetroso	550		Roccapromonte	376	
Case sparse	815	17	CASTELPETROSO	1144	843	Roccapromonte	650	307
CARPINONE (c)	1339	2.381	Castelpetroso *	550		Case sparse	—	96
Carpinone	506		Castelpetroso *	871	217	CERCEMAGGIORE (h)	1086	5.969
Carpinone *	1339	2.381	Camere	750	225	Cercemaggiore	580	
Case sparse	506	45	Casale	780	275	Cercemaggiore *	1086	5.969
CASACALENDA	888	6.561	Colle	750	57	Barone	930	1.106
Casacalenda *	68		Fiaschi	780	28	Barrea	870	21
Stazione di Bonefro-Santa Croce (d)	635	6	I Forti	611	41	Barrea	780	151
Case sparse	—	237	Case sparse	—	—	Canale	800	62
CASALCIPRANO	723	1.673	GUASTO	1399	1.056	Capoiaccio	800	174
Casalciprano	381		Guasto	637		Caselvatico	720	126
Casalciprano *	723	1.673	Pàstena	750	515	Catrocca	840	110
Aia di Iemma	381		Ariella-Martella	730	322	Ciccio Toro	720	48
Castagneto	658	1.058	Cifelli	770	84	Comune Giannone	690	23
Case sparse	610	42	Case sparse	790	135	Comune Spinari	610	33
						Convento dei Domenicani	730	82
						Coste Crugnale	980	66
						Di Florio	850	146
						Fonte Noce	890	109

(a) Frazione speciale: territorio in contestazione con il comune di Sant'Angelo del Pesco. — (b) Frazione speciale: territorio in contestazione con il comune di Pescolanciano. — (c) Vedi comune di Frosolone per territorio in contestazione. — (d) Nucleo speciale: stazione ferroviaria. — (e) Frazione speciale: isola amministrativa. — (f) Frazione speciale: territorio in contestazione con il comune di Longano. — (g) Frazione speciale: montagna disabitata. — (h) Vedi comune di Castelpagano (Benevento) per territorio in contestazione.

Segue: TAV. 2 — *Altitudine e popolazione residente dei comuni, delle frazioni geografiche e delle località abitate*

COMUNI FRAZIONI GEOGRAFICHE LOCALITÀ ABITATE	Alti- tudine m	Popo- lazione residente	COMUNI FRAZIONI GEOGRAFICHE LOCALITÀ ABITATE	Alti- tudine m	Popo- lazione residente	COMUNI FRAZIONI GEOGRAFICHE LOCALITÀ ABITATE	Alti- tudine m	Popo- lazione residente
Fonte Senigallia	810	52	CHIÀUCI	1027	766	DURÒNIA	931	2.255
Fonte Serpi	890	44		620			462	
Fonte Tonno	830	97	CHIÀUCI	1027	766	CASALE	780	580
Galardi	790	158		620			535	
Guado Muli	690	50	Chiàuci *	879	766	Casale	718	219
Interpreti	750	21	Case sparse	—	—	Casalotto	700	87
Lavrièio	780	46	CIVITACAMPOMARANO	933	1.749	Mòrgia	759	38
Marana	730	43		302		Mustaccio	610	41
Marcantonio	876	209	CIVITACAMPOMARANO	933	1.749	Spaccabosco	690	30
Martinelli	910	71		302		Valloni	680	55
Masserie Giòia	750	40	CIVITACAMPOMARANO	933	1.749	Case sparse	—	110
Masserie Nardòia	780	23		302		DURÒNIA	931	1.675
Masserie Trento	770	39	Civitacampomarano *	520	1.733		462	
Masserie Trufolone	810	16	Case sparse	—	16	Durònia *	918	691
Masserie Visazzo	900	141	CIVITANOVA DEL SÀNNIO	1428	2.475	Agostino	600	30
Migliarese	820	25		292		Cappiello	730	78
Monti	650	78	CIVITANOVA DEL SÀNNIO	1428	2.475	Ciavolone	670	36
Murlacchio	750	31		292		Faito	710	64
Nardoni	760	67	Civitanova del Sànnio *	630	2.084	Giliotto	780	49
Pantanello	730	51	Casino del Duca	530	26	Lico	710	66
Paoletta	800	46	Collecchiuso	627	43	Madonnella	800	164
Pasciùscio	790	28	Pischiola	755	76	Nerico	589	45
Peligni	780	30	Case sparse	—	246	Salotto	680	42
Pesco Cupo	870	21	COLLE D'ANCHISE	766	2.035	Santo Ianni	758	83
Pesco Morelli	800	126		413		Siniballo	650	23
Pesco Strascino	860	68	COLLE D'ANCHISE	766	2.035	Zingarelli	580	19
Petròccolo	720	83		413		Case sparse	—	285
Piana Altare	715	35	Colle d'Anchise *	681	1.103	FERRAZZANO	872	2.280
Picetto	820	24	Costa Casale	620	117		431	
Pignataro	820	52	San Crescenzo	640	73	FERRAZZANO	872	2.280
Piscero	740	181	Case sparse	—	742	Ferrazzano *	872	1.736
Pistelli	720	84	COLLETORTO	740	4.362	Case sparse	—	544
Ponte Cinque Archi	750	20		160		FILIGNANO (c)	1478	1.739
Quartarella	680	216	COLLETORTO	740	4.362		350	
Ritorto	755	42		160		CERASUOLO	1160	389
Selvafranca Massaro	750	34	Colletorto *	515	4.339		570	
Selvafranca Spina	720	134	Case sparse	—	23	Cerasuolo	650	389
Sterpara Piano	880	91	COLLI A VOLTURNO (a)	1017	2.080	Case sparse	—	—
Vallazza	620	75		236		FILIGNANO	1036	992
Veticone	680	59	COLLI A VOLTURNO	1017	2.080		350	
Case sparse	—	1.011		236		Filignano *	460	275
CERCEPICCOLA	872	1.422	Colli a Volturno *	385	1.348	Cerreto	530	126
	515		Casali	535	151	Collemacchia	640	126
CERCEPICCOLA	872	1.422	Cerreto	445	132	Franchitti	470	78
	515		Fonticelle	300	60	Lagoni	700	106
Cercepiccola *	680	988	San Lorenzo	460	28	Mastrogiovanni	720	127
Case sparse	—	434	Santa Giusta	505	76	Travarecce	460	57
CERRO AL VOLTURNO	1240	2.497	Valloni Gruppo Lombardi	385	40	Valèrio	457	21
	360		Valloni Visco-D'Alessio	358	78	Valle	480	76
CERRO	1021	1.249	Case sparse	—	167	Case sparse	—	—
	360		CONCA CASALE	1054	554	SELVONE	1036	358
Cerro *	500	541		520			495	
Foresta	700	221	COLLE ORSO (b)	680	—	Selvone	621	300
Valloni	650	205		520		Mennella	600	58
Case	800	78	CONCA CASALE	1054	554	Case sparse	—	—
Petrara	500	114		650		VALLE VIATA (d)	1478	—
Case sparse	—	—	Conca Casale *	650	554		1150	
CUPONE	1020	472	Case sparse	—	—	FORLÌ DEL SÀNNIO	1135	1.906
	490		CONCA CASALE	1054	554		398	
Cupone	600	159		650		FORLÌ DEL SÀNNIO	1135	1.519
Piano d'Ischia	530	114	CONCA CASALE	1054	554		438	
San Giovanni	590	157		650		Forlì del Sànnio *	610	1.283
Mancini	570	42	Conca Casale *	650	554	Acqua dei Ranci I	810	33
Case sparse	—	—	Case sparse	—	—	Acqua dei Ranci II	780	60
SAN VITTORINO	1240	776		—		Casino Pece	970	22
	605		CONCA CASALE	1054	554	Case sparse	—	121
Cerreta	650	136		650				
Foci	700	296		—				
San Vittorino	700	344		—				
Case sparse	—	—		—				

(a) Vedi comune di Rocchetta a Volturno per territorio in contestazione. — (b) Frazione speciale: territorio in contestazione con il comune di Viticuso (Frosinone). — (c) Vedi comune di Pozzilli per territorio in contestazione. — (d) Frazione speciale: territorio in contestazione con il comune di Rocchetta a Volturno.

Segue: TAV. 2 — Altitudine e popolazione residente dei comuni, delle frazioni geografiche e delle località abitate

COMUNI FRAZIONI GEOGRAFICHE LOCALITÀ ABITATE	Alti- tudine m	Popo- lazione residente	COMUNI FRAZIONI GEOGRAFICHE LOCALITÀ ABITATE	Alti- tudine m	Popo- lazione residente	COMUNI FRAZIONI GEOGRAFICHE LOCALITÀ ABITATE	Alti- tudine m	Popo- lazione residente
VANDRA	999	387	GUARDIALFIERA	669	2.330	LARINO	602	8.521
Vandra	398		Guardialfiera *	65		Larino *	65	
Masserie Lotto	410	173	Case sparse	669	2.330	Cappuccini (e)	602	11
Pagliaia di Cerro	450	69		65		Casa di Riposo « Morrone »	65	20
Case sparse	703	49		280	2.126	Masseria Campitelli	320	49
	—	96		—	204	Masseria Lapenna	80	19
	1020	1.890		1823	2.458	Masseria Minni	200	35
FORNELLI	264		CASTELVÈCCHIO (b)	500	53	Stazione di Piane di Larino	151	35
FORNELLI	1020	1.890	Case sparse	900	53	Stazione di Ururi-Rotello	225	29
Fornelli *	284			537		Case sparse	—	2.304
Canala	530	1.162		1420	2.405	LIMOSANO	822	2.954
Canala	310	43	Guardiarègia *	500		Limosano *	276	2.954
Castello	620	111	Aretunno	730	1.123	Case sparse	822	2.954
Madonna delle Grazie	360	48	Castelluccio	700	18		580	2.954
Case sparse	—	526	Cese	680	21		—	—
	784	3.315	Fontamica	510	38			
FOSSALTO	330	3.315	Fontedolfa	780	42			
Fossalto *	784	1.144	Fontelacese	650	53			
Sant'Agnese	330	146	Fornelle	770	50			
Case sparse	510	2.025	Mencaro	710	48			
	—		Pagliarone	670	30			
	1593	5.305	Quadri	570	94			
ACQUEVIVE	510	343	Riponi	720	69			
Acquevive	1300	642	Santa Maria	790	70			
Carrate	570	343	Sperella	580	17			
Castello	776	119	Vecchiarelli	580	109			
Terranova	803	63	Case sparse	670	73			
Case sparse	806	117		—	550			
	—	—	MÜTRIA (c)	1823	—			
	1593	3.259		600				
FROSOLONE	610	3.259	GUGLIONESI (d)	375	8.007			
Frosolone *	894	1.989	GUGLIONESI	14	8.007			
Aie di Volpe	770	41	Guglionesi *	375	6.466			
Cerasito di Mezzo	780	111	Case sparse	—	1.541			
Cerasito Inferiore	772	170						
Cerasito Superiore	720	58						
Collecarrise Inferiore	771	51						
Collecarrise Superiore	748	103						
Ovedino	809	207						
Sagrestano	810	38						
Sant'Anna	765	103						
Sciammè	890	26						
Vallecupa Inferiore	760	220						
Vallecupa Superiore	770	139						
Case sparse	—	3						
	851	1.404						
SAN PIETRO IN VALLE	510	1.404						
San Pietro in Valle	808	1.404						
Case sparse	—	—						
	1275	—						
TRE VALLÒCCHIE (n)	1255	—						
	945	3.164						
GAMBATESA	145	3.164						
GAMBATESA	945	3.164						
Gambatesa *	145	3.164						
Case sparse	468	3.164						
	—	—						
	898	2.786						
GILDONE	390	2.786						
GILDONE	898	2.786						
Gildone *	390	2.786						
Case sparse	620	2.725						
	—	61						

(a) Frazione speciale: territorio in contestazione con il comune di Carpinone. — (b) Frazione speciale: territorio in contestazione con il comune di Sepino. — (c) Frazione speciale: montagna disabitata. — (d) Vedi comune di Montenero di Bisaccia per territorio in contestazione. — (e) Nucleo speciale: convento. — (f) Vedi comuni di Castelpizzuto e di Roccamandoli per territori in contestazione.

Segue: TAV. 2 — Alitudine e popolazione residente dei comuni, delle frazioni geografiche e delle località abitate

COMUNI FRAZIONI GEOGRAFICHE LOCALITÀ ABITATE	Alti- tudine m.	Popo- lazione residente	COMUNI FRAZIONI GEOGRAFICHE LOCALITÀ ABITATE	Alti- tudine m.	Popo- lazione residente	COMUNI FRAZIONI GEOGRAFICHE LOCALITÀ ABITATE	Alti- tudine m.	Popo- lazione residente
SANTA MARIA IN PANTANO	1362 540	1.983	MONTAGANO	877 284	2.835	SERRAMANNI (b)	265 85	41
Incoronata	787	159	MONTAGANO	877 284	2.835	Case sparse	—	41
Santa Maria in Pantano	759	176	Montagano *	807	2.768	MONTENERO VAL COC- CHIARA	1260 816	1.244
Carapone	700	276	Case sparse	—	67	MONTENERO VAL COCCHIARA	1260 816	1.244
Carpineto	710	150	MONTÀQUILA	1036 205	2.254	Montenero Val Cocchiara *	900	1.244
Fosso San Biase	800	90	MONTÀQUILA	1036 248	1.432	Case sparse	—	—
Gentile	750	254	Montàquila *	464	877	MONTERODUNI	1128 207	2.619
San Vito	740	428	Calponi	370	41	MONTERODUNI	1128 207	2.619
Suglione	750	68	Carpineto	337	41	Monteroduni *	447	2.531
Terriaca	700	118	Collepepe	310	78	Case sparse	—	88
Terrigno	730	134	Masseria la Corte II	290	170	MONTÒRIO NEI FRENTANI	672 149	2.520
Case sparse	—	130	Mastroleoni	380	49	MONTÒRIO NEI FRENTANI	672 149	2.520
MÀCCHIA VALFORTORE	901 168	1.860	Case sparse	—	176	Montòrio nei Frentani *	656	2.373
MÀCCHIA VALFORTORE	901 168	1.860	ROCCARAVINDOLA	510 205	822	Case sparse	—	147
Màcchia Valfortore *	476	1.842	Roccaravindola	440	224	MORRONE DEL SÀNNIO	830 127	2.805
Case sparse	—	18	Santa Lucia	255	165	MORRONE DEL SÀNNIO	830 127	2.805
MAFALDA	470 36	2.669	Starze	245	103	Morrone del Sannio *	830	2.759
MAFALDA	470 36	2.669	Stazione di Roccaravindola	228	34	Case sparse	—	46
Mafalda *	470	2.385	Torrone	240	96	ORATINO	803 351	1.760
Case sparse	—	284	Trimanda	280	60	ORATINO	803 351	1.760
MATRICE	896 540	1.707	Case sparse	—	140	Oratino *	760	1.622
MATRICE	896 540	1.707	MONTECILFONE	406 60	3.810	Case sparse	—	138
Matrice *	690	1.375	MONTECILFONE	406 60	3.810	MORRONE DEL SÀNNIO	830 127	2.805
Scalo Ferroviario	809	65	Montecilfone *	406	3.434	Morrone del Sannio *	830	2.759
Casone Pacca	820	37	Case sparse	—	376	Case sparse	—	46
Colle Melaino	850	34	MONTEFALCONE NEL SÀN- NIO	951 139	3.360	ORATINO	803 351	1.760
Piano Casale	840	57	MONTEFALCONE NEL SÀNNIO.	951 139	3.360	Oratino *	760	1.622
Case sparse	—	139	Montefalcione nel Sannio *	659	2.987	Case sparse	—	138
MIRABELLO SANNITICO	1000 461	2.682	Case sparse	—	373	MIRABELLO SANNITICO	1000 461	2.682
MIRABELLO SANNITICO	1000 461	2.682	MONTALONGO	655 230	1.644	Mirabello Sannitico *	650	2.139
Mirabello Sannitico *	650	2.139	MONTALONGO	655 230	1.644	Case sparse	—	543
Case sparse	—	543	Montalongo *	592	1.625	MIRANDA	1324 458	1.465
MIRANDA	1324 458	1.465	Case sparse	—	19	MIRANDA	1324 458	1.465
MIRANDA	1324 458	1.465	MONTEMITRO	728 104	906	Miranda *	870	1.465
Miranda *	870	1.465	MONTEMITRO	728 104	906	Case sparse	—	—
Case sparse	—	—	Montemitro *	520	870	MOLISE	867 668	497
MOLISE	867 668	497	Case sparse	—	36	MOLISE	867 668	497
MOLISE	867 668	497	MONTENERO DI BISÀCCIA	460 0	8.151	Molise *	867	497
Molise *	867	497	BOSCO DI MONTENERO (a)	460 200	—	Case sparse	—	—
Case sparse	—	—	CAMPOLUNGO (a)	310 240	—	MONACILIONI	922 358	2.027
MONACILIONI	922 358	2.027	MONTENERO DI BISÀCCIA	430 0	8.110	Monacilioni *	922 358	2.027
MONACILIONI	922 358	2.027	Montenero di Bisaccia *	273	6.709	Case sparse	590	1.782
Monacilioni *	590	1.782	Case sparse	—	1.401	MONACILIONI	922 358	2.027
Case sparse	—	245	CASTAGNA (a)	1052 700	76	Monacilioni *	922 358	2.027
Case sparse	—	245	Castagna	865	38	Case sparse	—	38
			Case sparse	—	38			

(a) Frazione speciale: isola amministrativa. — (b) Frazione speciale: territorio in contestazione con il comune di Guglionesi. — (c) Vedi comune di Carovilli per territorio in contestazione.

Segue: TAV. 2 — Altitudine e popolazione residente dei comuni, delle frazioni geografiche e delle località abitate

COMUNI FRAZIONI GEOGRAFICHE LOCALITÀ ABITATE	Alti- tudine m	Popo- lazione residente	COMUNI FRAZIONI GEOGRAFICHE LOCALITÀ ABITATE	Alti- tudine m	Popo- lazione residente	COMUNI FRAZIONI GEOGRAFICHE LOCALITÀ ABITATE	Alti- tudine m	Popo- lazione residente
PESCOLANCIANO	1392	1.693	PIETRACUPA	755	1.021	RIONERO SANNITICO	1301	2.459
Pescolanciano *	781		PIETRACUPA	539		CASABONA	1131	396
Case sparse	790	1.678	Pietracupa *	755	1.021	Casabona	640	208
	—	15	Case sparse	539	954	Vernali	850	208
PESCOPENNATARO	1375	837		—	67	Vigne	761	46
Pescopennataro *	878		PIZZONE	2167	1.086	Case sparse	781	142
Case sparse	878	837	METÜCCIA (b)	575			—	—
	1375	837	PIZZONE	2167		MONTALTO	1301	367
Pescopennataro *	878		PIZZONE	575	1.086	Montalto	705	367
Case sparse	1190	813	Pizzone *	1572	1.086	Case sparse	973	367
	—	24	Aramerdària	575			—	—
QUARTO DI SAN GIOVANNI- VALLAZZUNA (a)	1150	—	San Giovanni	730	848	RIONERO SANNITICO	1210	1.696
	917		Case sparse	650	36	Rionero Sannitico *	560	1.696
PETACCIATO	269	3.170		680	31	Canali	1052	1.116
Petacciato *	0		PÒGGIO SANNITA	764	2.624	Castiglioni	800	19
Scalo Ferroviario	269	3.170	PÒGGIO SANNITA	324	2.624	Collefave	850	182
Case sparse	0		Poggio Sannita *	764	2.624	Martine	820	59
	225	2.298	Case sparse	324	2.624	San Mariano	700	43
	5	72		—	171	Case sparse	1032	103
	—	800		705	2.400		—	174
PETRELLA TIFERNINA	877	3.024		—	224	RIPABOTTONI	903	2.723
Petrella Tifernina *	219		PORTOCANNONE	178	2.864	Ripabottoni *	372	2.723
Case sparse	877	3.024	PORTOCANNONE	13	2.864	Contrada Cerro	903	2.723
	219		Portocannone *	178	2.864	Case sparse	372	2.723
	651	3.012	Case sparse	13	2.864		643	2.636
	—	12		148	2.747		699	29
PETTORANELLO DEL MO- LISE	1117	911		—	117		—	58
Pettoranello del Molise *	506		POZZILLI	825	2.009	RIPALIMOSANI	880	2.875
Masseria Sant'Angelo	1117	911	POZZILLI	169	2.009	Ripalimosani *	319	2.875
Pantaniello	506		Pozzilli *	825	1.413	Convento Oblati Maria Immacolata	860	2.875
Taverna	736	718	Campane	169	1.413	Taverna del Cortile	319	2.875
Case sparse	575	33	Clannalone	825	1.065	Case sparse	608	2.497
	518	56	Collegrotte	235	1.065		690	28
	630	87	Leone	550	23		690	28
	—	17	Masseria Melone	560	18		710	20
	1211	2.599	Case sparse	456	49		—	330
	348			550	44		—	330
	1211	2.599		400	53		—	330
	348			—	161		—	330
Pietrabbondante *	1027	1.204		561		ROCCAMANDOLFI (d)	2050	2.174
Case Batticeci	370	40	RIONE FONNO (c)	385		MONTE MILETTO (b)	588	2.174
Case Ciavocca	510	22	SANTA MARIA OLIVETO	640	596	MONTE SCINO (e)	1287	—
Case Conzè	825	40	Santa Maria Oliveto	171			1349	—
Case Faffò	450	39	Santa Lucia	390	463		1100	—
Case Fuorlo	720	35	Taverna Triverno	240	37	ROCCAMANDOLFI	1688	2.174
Case Labate	450	50	Case sparse	206	39	Roccamandolfi *	588	2.174
Case Mincariello	730	25		—	57	Case sparse	850	2.081
Case Pio	740	36		851	650		—	93
Case Re	655	17	PROVVIDENTI	241	650	ROCCASICURA	1210	1.188
Case Tonnillo	670	68	PROVVIDENTI	241	650	Roccasicura *	445	1.188
Colle delle Vecchie	580	34	Provvidenti *	851	650	Case sparse	1210	1.188
Mucere	903	70	Case sparse	241	650		445	1.188
Racuso	654	28		570	638		730	1.150
Sant'Andrea	970	43		—	12		—	38
Tròilo	600	100		994	8.844	ROCCAVIVARA	970	1.667
Case sparse	—	748		240	8.844	Roccavivara *	161	1.667
	901	3.413	RÌCCIA	994	8.844	Case sparse	970	1.667
	200		RÌCCIA	240	8.844		161	1.667
	901	3.413	Rìccia *	994	8.826		642	1.546
Pietracatella *	200		Case sparse	240	18		—	121
Case sparse	725	3.246		710	8.826		—	121
	—	167		—	18		—	121

(a) Frazione speciale: territorio in contestazione con il comune di Rosello (Chieti). — (b) Frazione speciale: montagna disabitata. — (c) Frazione speciale: territorio in contestazione con il comune di Filignano. — (d) Vedi comune di Gallo (Caserta) per territorio in contestazione. — (e) Frazione speciale: territorio in contestazione con il comune di Longano.

Segue: TAV. 2 — *Altitudine e popolazione residente dei comuni, delle frazioni geografiche e delle località abitate*

COMUNI FRAZIONI GEOGRAFICHE LOCALITÀ ABITATE	Alti- tudine m	Popo- lazione residente	COMUNI FRAZIONI GEOGRAFICHE LOCALITÀ ABITATE	Alti- tudine m	Popo- lazione residente	COMUNI FRAZIONI GEOGRAFICHE LOCALITÀ ABITATE	Alti- tudine m	Popo- lazione residente
ROCCHETTA A VOLTURNO (a)	2021 338	1.636	SAN GIOVANNI IN GALDO	802 366	2.166	SAN POLOMATESE	1180 470	809
CANNAVINA (b)	410 338	—	SAN GIOVANNI IN GALDO . . .	802 366	2.166	San Michele	560	48
CASTELNUOVO A VOLTURNO	1250 503	497	San Giovanni in Galdo * . . .	552	2.148	San Polomatese *	730	462
Castelnuovo a Volturno	724	481	Case sparse	—	18	Campone	513	24
Case sparse	—	16	SAN GIULIANO DEL SANNIO	—	—	Stazione di San Polomatese (c)	503	7
MONTE MARRONE (c)	2021 1000	—	SAN GIULIANO DEL SANNIO	890 517	1.967	Case sparse	—	268
ROCCHETTA A VOLTURNO	900 343	1.139	SAN GIULIANO DEL SANNIO	890 517	1.967	SANTA CROCE DI MAGLIANO	658 50	6.111
Rocchetta Alta	722	252	San Giuliano del Sannio * . . .	627	1.351	SANTA CROCE DI MAGLIANO	658 50	6.111
Rocchetta Nuova *	550	605	Acquasalsa	570	69	Santa Croce di Magliano *	606	6.000
Ente Autonomo Volturno	400	54	Case sparse	—	547	Case sparse	—	111
Masserie Vaccherèccia	550	18	SAN GIULIANO DI PUGLIA	740 60	1.934	SANT'AGÀPITO	1091 347	1.202
Case sparse	—	210	SAN GIULIANO DI PUGLIA	740 60	1.934	SANT'AGÀPITO	1091 347	1.202
ROTELLO	473 52	2.745	San Giuliano di Puglia *	474	1.898	Sant'Agàpito *	540	769
ROTELLO	473 52	2.745	Case sparse	—	36	Colannoni	434	83
Rotello *	345	2.547	SAN MARTINO IN PENSILIS	282 25	6.195	Pietradonata	390	37
Case sparse	—	198	SAN MARTINO IN PENSILIS	282 25	6.195	Stazione di Sant'Agàpito	384	132
SALCITO	975 282	1.850	San Martino in Pensilis *	250	5.437	Temcnotte	428	161
SALCITO	975 282	1.850	Case sparse	—	758	Case sparse	—	20
Salcito *	678	1.601	SAN MÀSSIMO	1900 506	1.053	SANT'ANGELO DEL PESCO (g)	1575 600	1.021
Case sparse	—	249	MONTE MÒNACO (c)	1900 1180	—	SANT'ANGELO DEL PESCO	1575 600	1.021
SAN BIASE	963 370	1.135	SAN MÀSSIMO	1420 506	1.053	Sant'Angelo del Pesco *	790	878
SAN BIASE	963 370	1.135	San Màssimo *	610	492	Case sparse	—	143
San Biase *	790	988	Canònica	550	111	SANT'ANGELO IN GROTTE	1190 549	1.833
Torre	734	20	Centrale Elettrica	700	25	BERTONI	1190 549	1.360
Case sparse	—	127	Cerreto-Sant'Angelo	590	129	Bertoni	640	571
SAN FELICE DEL MOLISE	548 102	1.727	Grondari	600	80	Cagnacci	665	331
CAMPOLUNGO (d)	350 163	17	Nazionale dei Pentri (e)	513	13	Pagliarelle	800	250
Case sparse	—	17	San Felice	570	85	Lurdi	680	57
SAN FELICE DEL MOLISE	548 102	1.710	Santa Maria delle Fratte (f)	655	10	Mucciaroni	660	50
San Felice del Molise *	548	1.543	Vicende	570	107	Pizzillitti	640	75
Case sparse	—	167	Case sparse	—	1	Sant'Antonio	571	26
SAN GIÀCOMO DEGLI SCHIAVONI	185 10	1.257	SAN PIETRO AVELLANA	1721 606	1.688	Case sparse	—	—
SAN GIÀCOMO DEGLI SCHIAVONI	185 10	1.257	SAN PIETRO AVELLANA	1721 606	1.608	SANT'ANGELO IN GROTTE	1162 800	473
San Giacomo degli Schiavoni *	135	1.148	San Pietro Avellana *	960	1.315	Sant'Angelo in Grotte *	960	473
Case sparse	—	109	Alvani	770	40	Case sparse	—	—
SAN GIULIANO DEL SANNIO	—	—	Masserie di Cristo	790	67	SANT'ANGELO LIMOSANO	969 624	1.321
SAN GIULIANO DEL SANNIO	—	—	Case sparse	—	181	SANT'ANGELO LIMOSANO	969 624	1.321
SAN GIULIANO DEL SANNIO	—	—	SCALO FERROVIARIO	1355 923	85	Sant'Angelo Limosano *	899	1.289
SAN GIULIANO DEL SANNIO	—	—	Scalo Ferroviario	923	61	Case sparse	—	32
SAN GIULIANO DEL SANNIO	—	—	Case sparse	—	24	SANT'ÈLENA SANNITA	1036 557	1.239
SAN GIULIANO DEL SANNIO	—	—	SAN POLOMATESE	1923 470	809	SANT'ÈLENA SANNITA	1036 557	1.239
SAN GIULIANO DEL SANNIO	—	—	GALLINOLA (c)	1923 980	—	Sant'Èlena Sannita *	770	1.198
SAN GIULIANO DEL SANNIO	—	—				Case sparse	—	41

(a) Vedi comune di Filignano per territorio in contestazione. — (b) Frazione speciale: territorio in contestazione con il comune di Colli a Volturno. — (c) Frazione speciale: montagna disabitata. — (d) Frazione speciale: territorio in contestazione con il comune di Taverna. — (e) Nucleo speciale: stazione ferroviaria. — (f) Nucleo speciale: chiesa. — (g) Vedi comune di Capracotta per territorio in contestazione.

Segue: TAV. 2 — Altitudine e popolazione residente dei comuni, delle frazioni geografiche e delle località abitate

COMUNI FRAZIONI GEOGRAFICHE LOCALITÀ ABITATE	Alti- tudine m	Popo- lazione residente	COMUNI FRAZIONI GEOGRAFICHE LOCALITÀ ABITATE	Alti- tudine m	Popo- lazione residente	COMUNI FRAZIONI GEOGRAFICHE LOCALITÀ ABITATE	Alti- tudine m	Popo- lazione residente
SANT'ELIA A PIANISI	922 300	4.374	SESTO CAMPANO (e)	1180 130	2.952	TRIVENTO	975 216	6.440
SANT'ELIA A PIANISI	922 300	4.374	ROCCAPIPROZZI	1180 155	1.124	TRIVENTO	975 216	6.440
Sant'Elia a Pianisi *	666	4.263	Roccapiprozzi	436	251	Trivento *	599	2.414
Centocelle	733	39	Campopino	165	46	Case sparse	—	4.026
Picciola	400	32	Cesa Pietre	727	39	TUFARA	990 200	2.160
Case sparse	—	40	Salere	195	101	TUFARA	990 200	2.160
SCÀPOLI	1770 350	1.282	Vallone	177	132	Tufara *	440	2.160
PROCCA (a)	1770 1027	—	Case sparse	—	555	Case sparse	—	—
SCÀPOLI	1100 350	1.282	SESTO CAMPANO	804 130	1.556	URURI	331 90	4.659
Scàpoli *	611	426	Sesto Campano *	320	813	URURI	331 90	4.659
Acquaviva	600	37	Selvotta	154	105	Ururi *	267	4.506
Coll'Alto	610	104	Taverna	160	77	Case sparse	—	153
Fonte Costanza	550	76	Case sparse	—	561	VASTOGIRARDI	1373 645	2.249
Padulo	520	17	VALLECUPA	902 226	272	CERRETO	1372 646	317
Pantano	620	86	Vallecupa	290	272	Cerreto	926	197
Ponte	400	71	Case sparse	—	—	Trebande	790	61
Santa Caterina	500	36	SPINETE	810 527	2.265	Vastesi	880	31
Sodalarga	510	77	SPINETE	810 527	2.265	Case sparse	—	28
Case sparse	—	352	Piana	630	424	PAGLIARONE	1286 645	579
SEPINO (b)	1434 486	4.867	Spinete *	590	602	Campanelli	878	448
ALTILIA	1076 519	1.132	Anniballi	690	65	Pagliarone	750	112
Altilia	550	196	Bucci	635	25	Case sparse	—	19
Cantoni	640	70	Caccavelli	660	148	VASTOGIRARDI	1373 922	1.353
Colli	620	83	Colantuono	640	60	Vastogirardi *	1200	1.250
Convento Sant'Angelo	670	20	Jacovantuono	640	70	Case sparse	—	94
Fiorelle	680	17	Macchie	661	205	VENAFRO	1205 158	5.535
Masserie Censi	580	104	Monte	670	107	CEPPAGNA	1205 171	683
Ponte Tavole I	594	36	Pietroneri	640	99	Ceppagna	280	561
Ponte Tavole II	590	56	San Giovanni	732	188	Le Noci	413	109
Case sparse	—	550	Santa Croce	750	70	Case sparse	—	13
COLLALTO (c)	651 494	—	Sebbioni	565	184	VENAFRO	1054 158	4.852
SEPINO	1434 486	3.735	Case sparse	—	18	Venafro *	222	4.515
Guadocavalli	621	172	TAVENNA (f)	552 120	2.244	Convento San Nicandro (d)	185	7
Sepino *	698	2.344	TAVENNA	552 120	2.244	Case sparse	—	330
Brecciosa	800	49	Tavenna *	552	2.185	VINCHIATURO	980 480	4.177
Casalene	530	22	Case sparse	—	59	VINCHIATURO	980 480	4.177
Collearracco	696	104	TÈRMOLI	150 0	10.044	Vinchiaturò *	622	2.002
Convento (d)	681	8	Tèrmoli *	150 0	10.044	Case sparse	—	2.175
Macchie	590	66	Case sparse	—	1.750	TORO	640 306	2.451
Pesco San Nicola	830	22	TORO	640 306	2.451	Toro *	540	2.270
Petrilli I	630	46	Torella del Sannio	846 470	1.930	Fontanelle	550	15
Petrilli II	575	32	Torella del Sannio	846 470	1.930	Case sparse	—	166
Piana	515	30	Torella del Sannio *	839	1.537	TORO	640 306	2.451
Piloni	830	24	Civita	600	81	Toro *	540	2.270
Rio Verdaro	575	34	Colle Bove	647	71	Case sparse	—	166
Case sparse	—	782	Santo Ianni	690	37	VINCHIATURO	980 480	4.177
SESSANO	1392 680	1.765	Case sparse	—	204	Vinchiaturò *	622	2.002
PANTANIELLO	1392 680	798	TORRELLA DEL SANNIO	846 470	1.930	Case sparse	—	2.175
Pantaniello	750	274	Torella del Sannio *	839	1.537	TORO	640 306	2.451
Coste	743	149	Civita	600	81	Toro *	540	2.270
Durante	790	172	Colle Bove	647	71	Fontanelle	550	15
Pescocupo	780	203	Santo Ianni	690	37	Case sparse	—	166
Case sparse	—	—	Case sparse	—	204	VINCHIATURO	980 480	4.177
SESSANO	1321 711	967	TORO	640 306	2.451	Vinchiaturò *	622	2.002
Sessano *	796	967	Toro *	540	2.270	Case sparse	—	2.175
Case sparse	—	—	Fontanelle	550	15	TORO	640 306	2.451
			Case sparse	—	166	Toro *	540	2.270

(a) Frazione speciale: montagna disabitata. — (b) Vedi comune di Guardiarègia per territorio in contestazione. — (c) Frazione speciale: territorio in contestazione con il comune di Morcone (Benevento). — (d) Nucleo speciale: convento. — (e) Vedi comune di Presenzano (Caserta) per territorio in contestazione. — (f) Vedi comune di San Felice del Molise per territorio in contestazione.

TAV. 3 — Popolazione residente, per sesso e stato civile

N. d'ordine	COMUNI	MASCHI				FEMMINE				TOTALE			
		celibi		coniugati (b)	vedovi (c)	nubili		coniugate (b)	vedove (c)	celibi e nubili		coniugati (b)	vedovi (c)
		TOTALE	in età matrimo- niabile (a)			TOTALE	in età matrimo- niabile (a)			TOTALE	in età matrimo- niabile (a)		
1	Acquaviva Collecroce	514	199	551	31	450	172	570	134	964	371	1.121	165
2	Acquaviva d'Isèrnia	221	99	138	10	206	112	141	33	427	211	279	43
3	Agnone	2.564	977	2.027	146	2.350	1.123	2.151	426	4.914	2.100	4.178	572
4	Bagnoli del Trigno	723	261	769	82	725	333	998	235	1.448	594	1.767	317
5	Baranello	1.130	484	1.006	62	932	452	1.009	221	2.062	936	2.015	283
6	Belmonte del Sannio	327	108	383	24	300	141	397	66	627	249	780	90
7	Boiano	2.222	959	1.748	116	2.114	1.032	1.784	360	4.336	1.991	3.532	476
8	Bonefro	1.334	557	1.094	102	1.143	531	1.105	263	2.477	1.088	2.199	365
9	Busso	648	273	612	46	625	303	626	127	1.273	576	1.238	173
10	Campobasso	8.000	3.513	5.530	278	8.083	4.276	5.579	1.208	16.083	7.789	11.109	1.486
11	Campochiaro	363	160	270	20	361	224	320	94	724	384	590	114
12	Campodipietra	460	217	464	33	437	240	479	117	897	457	943	150
13	Campolieto	639	262	476	32	600	285	479	104	1.239	547	955	136
14	Campomarino	797	339	621	36	670	309	621	99	1.467	648	1.242	135
15	Cantalupo nel Sannio	544	221	518	35	540	258	563	162	1.084	479	1.081	197
16	Capracotta	1.007	420	765	47	870	403	781	158	1.877	823	1.546	205
17	Carovilli	625	253	500	34	599	297	526	143	1.224	550	1.026	177
18	Carpinone	590	245	519	42	561	253	530	139	1.151	498	1.049	181
19	Casacalenda	1.636	729	1.438	107	1.545	740	1.490	345	3.181	1.469	2.928	452
20	Casalciprano	445	217	348	36	394	215	358	92	839	432	706	128
21	Castelbottaccio	301	121	346	42	267	123	391	120	568	244	737	162
22	Castel del Giudice	243	113	187	10	222	100	199	56	465	213	386	66
23	Castellino del Biferno	478	205	386	36	482	260	398	79	960	465	784	115
24	Castelmàuro	1.180	436	1.198	74	1.081	465	1.242	235	2.261	901	2.440	309
25	Castelpetroso	766	252	528	51	758	358	581	145	1.524	610	1.109	196
26	Castelpizzuto	94	29	87	7	93	36	101	19	187	65	188	26
27	Castel San Vincenzo	259	117	223	16	233	113	225	62	492	230	448	78
28	Castelverrino	108	44	113	10	116	74	120	28	224	118	233	38
29	Castropignano	709	277	604	38	657	298	630	183	1.366	575	1.234	221
30	Ceremaggiore	1.546	525	1.216	68	1.547	694	1.300	292	3.093	1.219	2.516	360
31	Cercepiccola	352	145	313	21	340	172	322	74	692	317	635	95
32	Cerro al Volturno	622	284	530	37	591	299	589	128	1.213	583	1.119	165
33	Chiàuci	218	86	156	12	177	86	163	40	395	172	319	52
34	Civitaampomaro	359	149	388	46	370	197	443	143	729	346	831	189
35	Civitanova del Sannio	632	217	469	49	622	278	568	135	1.254	495	1.037	184
36	Colle d'Anchise	456	160	490	31	458	183	520	80	914	343	1.010	111
37	Colletorto	1.158	475	938	72	1.043	474	962	189	2.201	949	1.900	261
38	Colli a Volturno	604	275	407	29	546	267	423	71	1.150	542	830	100
39	Conca Casale	129	52	135	11	110	58	138	31	239	110	273	42
40	Durònia	573	165	422	27	592	263	522	119	1.165	428	944	146
41	Ferrazzano	558	266	540	27	485	251	553	117	1.043	517	1.093	144
42	Filignano	404	190	366	42	434	241	380	113	838	431	746	155
43	Forlì del Sannio	499	241	382	28	473	265	399	125	972	506	781	153
44	Fornelli	502	203	398	27	497	241	399	67	999	444	797	94
45	Fossalto	857	294	704	34	834	380	737	149	1.691	674	1.441	183
46	Frosolone	1.449	618	1.022	89	1.391	726	1.092	262	2.840	1.344	2.114	351
47	Gambatesa	859	367	656	62	766	363	671	150	1.625	730	1.327	212
48	Gildone	740	298	592	41	686	341	610	117	1.426	639	1.202	158
49	Guardialfiera	529	199	530	38	542	216	571	120	1.071	415	1.101	158
50	Guardiaregia	634	266	477	53	657	340	515	122	1.291	606	992	175
51	Guglionesi	2.232	1.024	1.640	92	2.063	998	1.657	323	4.295	2.022	3.297	415
52	Isèrnia	3.007	1.296	2.320	149	2.827	1.358	2.327	503	5.834	2.654	4.647	652
53	Jelsi	970	396	767	54	908	430	769	162	1.878	826	1.536	216
54	Larino	2.542	1.061	1.640	90	2.246	1.114	1.641	362	4.788	2.175	3.281	452
55	Limosano	734	284	641	54	689	295	699	137	1.423	579	1.340	191
56	Longano	411	139	327	13	351	138	327	59	762	277	654	72
57	Lucito	320	126	562	43	284	126	621	113	604	252	1.183	156
58	Lupara	470	166	467	30	402	183	477	113	872	349	944	143
59	Macchia d'Isèrnia	233	103	206	8	204	84	207	40	437	187	413	48
60	Macchiagodena	1.055	385	869	63	1.029	471	918	181	2.084	856	1.787	244
61	Macchia Valfortore	495	192	420	17	420	213	427	81	915	405	847	98
62	Mafalda	708	264	590	32	590	232	612	137	1.298	496	1.202	169
63	Matrice	458	185	337	24	445	225	347	96	903	410	684	120
64	Mirabello Sannitico	661	283	607	34	646	307	613	121	1.307	590	1.220	155
65	Miranda	322	124	342	27	336	150	354	84	658	274	696	111
66	Molise	126	45	112	2	109	59	117	31	235	104	229	33
67	Monacilioni	514	208	468	32	416	179	482	115	930	387	950	147
68	Montagano	732	346	560	50	765	439	578	150	1.497	785	1.138	200
69	Montàquila	621	275	474	28	552	270	476	103	1.173	545	950	131
70	Montecilfone	1.008	354	834	56	877	353	865	170	1.885	707	1.699	226

(a) Maschi in età da 16 anni in poi; femmine in età da 14 anni in poi. — (b) Compresi i separati legalmente. — (c) Compresi i divorziati.

Segue: TAV. 3 — Popolazione residente, per sesso e stato civile

N. d'or- dine	COMUNI	M A S C H I				F E M M I N E				T O T A L E			
		celibi		coniugati (b)	vedovi (c)	nubili		coniugate (b)	vedove (c)	celibi e nubili		coniugati (b)	vedovi (c)
		TOTALE	in età matrimo- niabile (a)			TOTALE	in età matrimo- niabile (a)			TOTALE	in età matrimo- niabile (a)		
71	Montefalcone nel Sannio	860	351	748	63	781	388	762	146	1.641	739	1.510	209
72	Montelongo	421	171	339	37	427	218	352	68	848	389	691	105
73	Montemitro	178	73	218	17	209	96	226	58	387	169	444	75
74	Montenero di Bisaccia	2.157	767	1.786	95	1.946	789	1.834	333	4.103	1.556	3.620	428
75	Montenero Val Cocchiara	346	186	228	21	297	178	252	100	643	364	480	121
76	Monteroduni	632	292	604	46	581	301	629	127	1.213	593	1.233	173
77	Montorio nei Frentani	683	318	519	53	579	276	539	147	1.262	594	1.058	200
78	Morrone del Sannio	672	281	636	57	611	332	657	172	1.283	613	1.293	229
79	Oratino	394	173	410	32	396	198	422	105	790	371	832	138
80	Palata	998	356	800	51	885	361	807	192	1.883	717	1.607	243
81	Pesche	211	82	184	12	198	92	199	56	409	174	383	68
82	Pescolanciano	399	170	399	26	424	214	414	107	823	384	813	133
83	Pescopennataro	213	101	187	11	181	96	190	55	394	197	377	66
84	Petacciato	933	385	650	39	772	377	661	115	1.705	762	1.311	154
85	Petrella Tifernina	694	300	739	64	594	304	762	171	1.288	604	1.501	235
86	Pettoranello del Molise	235	80	193	12	219	93	197	55	454	173	390	67
87	Pietrabbondante	716	278	540	42	607	271	576	118	1.323	549	1.116	160
88	Pietracatella	882	376	751	60	807	405	759	154	1.689	781	1.510	214
89	Pietracupa	253	84	198	18	251	125	241	60	504	209	439	78
90	Pizzone	257	117	259	13	233	111	255	69	490	228	514	82
91	Poggio Sannita	698	223	563	36	612	286	611	104	1.310	509	1.174	140
92	Portocannone	765	331	619	37	667	335	635	141	1.432	666	1.254	178
93	Pozzilli	482	188	458	36	455	214	476	102	937	402	934	138
94	Provvidenti	154	51	149	11	147	72	154	35	301	123	303	46
95	Riccia	2.270	929	1.927	147	2.160	1.052	1.962	378	4.430	1.981	3.889	525
96	Rionero Sannitico	653	250	478	32	666	301	511	119	1.319	551	989	151
97	Ripabottoni	670	279	594	60	643	324	601	155	1.313	603	1.195	215
98	Ripalimodani	711	278	583	41	798	401	599	143	1.509	679	1.182	184
99	Roccamandolfi	587	223	422	34	540	260	449	142	1.127	483	871	176
100	Roccasicura	268	109	265	12	292	123	283	68	560	232	548	80
101	Roccapivara	440	173	383	20	344	141	398	82	784	314	781	102
102	Rocchetta a Volturno	401	175	361	32	373	189	369	100	774	364	730	132
103	Rotello	741	313	569	34	678	335	588	135	1.419	648	1.157	169
104	Salcito	468	192	413	24	409	199	440	96	877	391	853	120
105	San Biase	298	127	258	21	244	121	268	46	542	248	526	67
106	San Felice del Molise	390	137	441	31	315	115	460	90	705	252	901	121
107	San Giacomo degli Schiavoni	348	155	272	22	291	151	279	45	639	306	551	67
108	San Giovanni in Galdo	539	258	508	37	448	225	523	111	987	483	1.031	148
109	San Giuliano del Sannio	415	169	455	30	462	238	480	125	877	407	935	155
110	San Giuliano di Puglia	529	191	411	19	476	230	422	77	1.005	421	833	96
111	San Martino in Pensilis	1.677	725	1.323	63	1.530	763	1.318	284	3.207	1.488	2.641	347
112	San Massimo	270	96	218	20	242	121	236	67	512	217	454	87
113	San Pietro Avellana	464	193	330	20	421	203	354	99	885	396	684	119
114	San Polomatese	205	71	168	15	200	96	178	43	405	167	346	58
115	Santa Croce di Magliano	1.719	723	1.275	76	1.472	626	1.289	280	3.191	1.349	2.564	356
116	Sant'Agapito	262	97	266	23	269	133	298	84	531	230	564	107
117	Sant'Angelo del Pesco	302	114	203	5	255	124	209	47	557	238	412	52
118	Sant'Angelo in Grotte	453	163	407	35	426	198	424	88	879	361	831	123
119	Sant'Angelo Limosano	330	108	304	19	278	112	315	75	608	220	619	94
120	Sant'Elena Sannita	275	104	217	19	372	221	244	112	647	325	461	131
121	Sant'Elia a Pianisi	1.117	483	961	72	1.016	490	983	225	2.133	973	1.944	297
122	Scàpoli	348	172	265	24	293	146	281	71	641	318	546	95
123	Sepino	1.338	575	926	75	1.284	723	1.000	244	2.622	1.298	1.926	319
124	Sessano	426	159	391	24	381	207	427	116	807	366	818	140
125	Sesto Campano	770	280	627	33	760	322	631	131	1.530	602	1.258	164
126	Spinete	599	239	481	32	537	224	491	125	1.136	463	972	157
127	Tavenna	525	225	533	23	511	211	542	110	1.036	436	1.075	133
128	Tèrmoli	2.700	1.219	2.080	108	2.644	1.335	2.083	429	5.344	2.554	4.163	537
129	Torella del Sannio	471	181	452	18	427	190	466	96	898	371	918	114
130	Toro	622	260	574	40	471	233	598	146	1.093	493	1.172	186
131	Trivento	1.676	618	1.353	90	1.702	823	1.399	220	3.378	1.441	2.752	310
132	Tufara	542	220	477	29	537	276	477	98	1.079	496	954	127
133	Ururi	1.184	549	1.066	57	1.031	528	1.082	239	2.215	1.077	2.148	296
134	Vastogirardi	614	246	451	30	581	287	464	109	1.195	533	915	139
135	Venafro	1.483	593	1.122	70	1.483	764	1.130	247	2.966	1.357	2.252	317
136	Vinchiaturò	1.078	493	930	54	962	497	952	201	2.040	990	1.882	255
	Provincia	105.637	43.416	86.680	5.905	98.837	47.875	89.898	19.866	204.474	91.291	176.578	25.771

(a) Maschi in età da 16 anni in poi; femmine in età da 14 anni in poi. — (b) Compresi i separati legalmente. — (c) Compresi i divorziati.

TAV. 4 — Popolazione residente,

N. d'or- dine	C O M U N I	M A S C H I											
		fino a 6 anni	da 6 a 10	da 10 a 14	da 14 a 18	da 18 a 21	da 21 a 25	da 25 a 35	da 35 a 45	da 45 a 55	da 55 a 60	da 60 a 65	da 65 in poi
1	Acquaviva Collecroce	119	70	85	89	74	83	150	147	113	34	32	100
2	Acquaviva d'Isèrnia	46	37	24	35	31	46	45	45	40	8	9	18
3	Agnone	652	327	394	438	317	342	623	606	421	125	139	353
4	Bagnoli del Trigno	212	93	96	120	102	127	207	206	108	60	65	178
5	Baranello	243	127	178	196	147	192	304	285	219	78	75	154
6	Belmonte del Sannio	99	56	45	50	47	48	116	90	78	25	17	63
7	Boiano	504	266	317	360	304	357	539	549	444	130	98	218
8	Bonefro	312	165	203	202	155	190	333	382	262	71	59	196
9	Busso	161	71	88	121	85	131	195	155	122	54	35	88
10	Campobasso	1.793	970	1.152	1.125	846	1.043	2.062	1.843	1.462	460	349	703
11	Campochiaro	82	36	54	59	49	47	87	78	63	18	13	67
12	Campodipietra	97	41	67	76	69	70	153	129	102	25	27	101
13	Campolieto	140	81	100	91	65	88	172	154	105	30	26	95
14	Campomarino	203	90	99	134	88	115	214	174	143	53	43	98
15	Cantalupo nel Sannio	121	69	85	105	68	82	149	167	97	24	27	103
16	Capracotta	251	114	156	147	98	133	272	241	172	60	51	124
17	Carovilli	147	74	102	105	59	86	139	171	129	35	28	84
18	Carpinone	151	65	77	104	74	96	158	162	102	29	35	98
19	Casacalenda	357	176	231	284	214	260	390	447	316	115	84	307
20	Casalciprano	82	45	65	68	53	65	109	127	86	27	19	83
21	Castelbottaccio	69	39	54	39	49	51	77	117	62	20	29	83
22	Castel del Giudice	54	21	32	36	21	34	76	79	30	8	6	43
23	Castellino del Biferno	112	50	73	84	65	77	129	103	103	27	24	53
24	Castelmauro	323	135	193	196	162	191	315	323	236	68	77	233
25	Castelpetroso	232	88	130	119	80	95	157	174	110	34	30	96
26	Castelpizzuto	22	13	21	21	8	7	20	35	14	6	5	16
27	Castel San Vincenzo	61	32	29	45	31	34	76	63	54	19	14	40
28	Castelverrino	25	11	21	16	14	14	34	41	26	2	6	21
29	Castropignano	180	75	108	126	85	117	180	172	123	38	35	112
30	Ceremaggiore	438	205	258	247	171	176	385	360	219	76	68	227
31	Cercepiccola	74	45	58	59	42	51	91	89	58	20	23	76
32	Cerro al Volturno	137	66	90	99	79	106	162	139	140	46	39	86
33	Chiàuci	50	25	35	43	23	30	60	40	43	8	6	23
34	Civitaacampomarano	73	39	63	63	41	51	98	115	79	24	38	109
35	Civitanova del Sannio	168	88	103	117	53	59	137	145	87	29	44	120
36	Colle d'Anchise	122	57	74	84	55	76	130	130	93	31	33	92
37	Colletorto	266	128	198	182	124	166	292	287	204	68	66	187
38	Colli a Volturno	134	75	84	77	79	83	149	138	103	26	20	72
39	Conca Casale	29	14	25	21	20	13	40	40	37	10	5	21
40	Durònia	173	85	108	87	46	67	123	123	66	28	31	85
41	Ferrazzano	111	65	78	78	64	101	163	170	145	39	27	84
42	Filignano	85	43	51	68	49	55	108	124	78	31	32	88
43	Forlì del Sannio	97	49	70	91	46	72	127	122	114	28	19	74
44	Fornelli	122	66	80	78	53	82	136	108	85	35	20	62
45	Fossalto	250	107	128	145	94	126	247	180	126	47	44	101
46	Fosolone	340	178	207	217	169	192	349	330	241	75	70	192
47	Gambatesa	201	91	131	156	108	120	194	194	178	41	36	127
48	Gildone	165	103	111	126	90	90	186	193	131	39	36	103
49	Guardiafiera	145	66	76	82	68	105	145	144	101	43	25	97
50	Guardiarègia	143	103	75	104	83	85	150	144	127	40	34	76
51	Guglionesi	490	238	325	349	277	307	585	474	361	138	105	315
52	Isèrnia	730	340	404	448	344	440	807	751	534	169	142	367
53	Jelsi	204	138	168	137	134	140	213	229	180	50	41	157
54	Larino	592	325	374	371	261	372	560	531	406	106	90	284
55	Limosano	172	89	123	135	107	115	161	184	138	39	52	114
56	Longano	126	52	70	47	36	55	105	109	62	22	11	56
57	Lucito	85	43	47	50	49	45	162	128	103	35	48	130
58	Lupara	121	60	87	68	57	81	135	127	86	30	36	79
59	Màcchia d'Isèrnia	50	26	33	43	39	44	50	76	34	13	13	26
60	Macchiagodena	291	149	141	192	126	135	265	260	187	54	59	128
61	Màcchia Valfortore	136	50	83	73	51	87	143	116	84	26	24	59
62	Mafalda	181	90	117	114	88	108	161	199	116	31	25	100
63	Matrice	85	68	75	88	57	64	99	124	73	21	16	49
64	Mirabello Sannitico	155	75	97	111	83	112	201	181	128	40	37	82
65	Miranda	89	35	44	55	31	49	94	112	78	20	14	70
66	Molise	33	17	23	23	12	15	29	28	22	5	12	21
67	Monacilioni	122	62	76	97	66	78	143	122	99	24	24	101
68	Montagano	144	80	109	119	75	104	160	189	160	43	39	120
69	Montaquila	133	74	82	114	73	95	148	165	98	43	32	66
70	Montecilfone	259	152	169	150	121	101	261	259	170	50	45	161

per sesso e classi di età

TOTALE	F E M M I N E												TOTALE	TOTALE POPOLAZIONE RESIDENTE	N. d'or- dine
	fino a 6 anni	da 6 a 10	da 10 a 14	da 14 a 18	da 18 a 21	da 21 a 25	da 25 a 35	da 35 a 45	da 45 a 55	da 55 a 60	da 60 a 65	da 65 in poi			
1.096	135	59	84	81	63	70	147	169	109	54	68	115	1.154	2.250	1
369	36	24	34	37	19	28	49	60	45	13	9	26	380	749	2
4.737	594	299	334	426	301	365	684	701	468	206	139	410	4.927	9.664	3
1.574	194	95	103	132	108	156	289	253	188	119	105	216	1.958	3.532	4
2.198	219	116	145	156	138	155	324	304	232	112	71	190	2.162	4.360	5
734	85	32	42	58	43	58	139	85	99	36	27	59	763	1.497	6
4.086	475	258	349	345	269	301	617	603	438	165	149	289	4.258	8.344	7
2.530	295	123	194	214	148	182	320	327	299	105	89	215	2.511	5.041	8
1.306	147	72	105	123	86	99	204	168	148	61	51	114	1.378	2.684	9
13.808	1.564	1.007	1.236	1.211	894	1.171	2.160	1.999	1.560	603	495	970	14.870	28.678	10
653	62	33	42	60	41	78	99	107	93	35	44	81	775	1.428	11
957	92	49	56	75	54	80	141	154	121	61	48	102	1.033	1.990	12
1.147	146	69	100	92	64	60	167	172	119	44	41	109	1.133	2.330	13
1.454	161	91	109	125	69	106	206	184	138	60	45	96	1.390	2.844	14
1.097	132	50	100	88	83	81	178	172	107	59	60	155	1.265	2.362	15
1.819	207	124	136	144	95	153	241	237	188	77	63	144	1.809	3.628	16
1.159	134	84	84	81	71	90	175	176	153	43	57	120	1.268	2.427	17
1.151	149	69	90	101	66	79	181	154	140	56	44	101	1.230	2.381	18
3.181	391	165	249	275	213	231	428	434	382	168	122	322	3.380	6.561	19
829	75	40	64	67	52	50	104	123	95	43	34	97	844	1.673	20
689	58	38	48	62	35	51	98	118	86	41	36	107	778	1.467	21
440	53	30	39	35	15	26	73	65	44	21	25	51	477	917	22
900	104	54	64	71	59	82	141	127	111	59	25	62	959	1.859	23
2.452	305	141	170	211	138	164	327	374	257	118	106	247	2.558	5.010	24
1.345	193	97	112	122	99	93	198	183	151	60	49	127	1.484	2.829	25
188	26	17	14	11	12	9	34	28	26	8	10	18	213	401	26
498	59	31	30	27	25	34	86	64	55	32	12	65	520	1.018	27
231	24	11	7	22	27	16	40	47	25	12	14	19	264	495	28
1.351	182	85	112	110	83	93	207	176	160	69	68	145	1.470	2.821	29
2.830	390	214	249	255	156	189	412	408	347	143	121	255	3.139	5.969	30
686	75	47	46	70	40	47	84	111	71	37	40	68	736	1.422	31
1.189	147	60	85	109	73	105	181	180	153	63	52	100	1.308	2.497	32
386	50	19	22	27	37	23	45	59	41	14	12	31	380	766	33
793	83	43	47	69	40	54	96	173	98	46	67	140	956	1.749	34
1.150	163	77	104	97	60	77	172	209	118	51	59	138	1.325	2.475	35
977	131	59	85	77	65	82	140	133	98	56	45	87	1.058	2.035	36
2.168	278	119	172	170	113	168	296	278	233	76	77	214	2.194	4.362	37
1.040	108	76	95	88	57	70	163	139	97	44	29	74	1.040	2.080	38
275	23	12	17	20	17	22	43	37	32	18	14	24	279	554	39
1.022	144	79	106	102	64	93	190	136	110	47	53	109	1.233	2.255	40
1.125	102	66	66	74	54	85	177	165	161	57	38	110	1.155	2.280	41
812	86	35	72	72	50	54	114	134	113	50	48	99	927	1.739	42
909	86	50	72	59	57	87	130	158	118	41	37	102	997	1.906	43
927	140	60	56	87	61	75	131	122	103	47	24	57	963	1.890	44
1.595	213	109	132	140	115	132	255	192	151	64	63	154	1.720	3.315	45
2.560	290	179	196	217	171	201	407	352	315	119	101	197	2.745	5.305	46
1.577	177	92	134	125	93	115	208	209	185	61	50	138	1.587	3.164	47
1.373	144	77	124	113	91	102	196	188	147	56	43	132	1.413	2.786	48
1.097	165	52	109	76	57	94	167	163	127	56	49	118	1.233	2.330	49
1.164	149	64	104	106	69	107	159	189	142	54	42	109	1.294	2.458	50
3.964	494	247	324	313	271	310	530	502	417	168	140	327	4.043	8.007	51
5.476	684	374	411	427	325	451	823	737	602	220	201	402	5.657	11.133	52
1.791	229	112	137	153	91	120	231	251	193	68	64	190	1.839	3.630	53
4.272	520	265	347	352	243	291	605	535	431	182	147	331	4.249	8.521	54
1.429	182	92	121	130	91	108	203	192	142	61	71	132	1.525	2.954	55
751	113	36	64	59	41	48	105	93	59	31	26	62	737	1.488	56
925	90	31	37	40	48	75	142	172	120	59	43	161	1.018	1.943	57
967	98	50	71	68	51	61	149	123	120	46	48	107	992	1.959	58
447	57	24	39	31	25	34	70	60	45	17	15	34	451	898	59
1.987	247	144	167	175	140	132	323	257	214	97	84	148	2.128	4.115	60
932	98	48	61	76	63	81	142	121	86	42	27	83	928	1.860	61
1.330	161	75	122	101	68	94	167	193	137	52	46	123	1.339	2.669	62
819	92	55	73	73	60	52	126	128	80	28	36	85	888	1.707	63
1.302	159	79	101	118	91	106	204	183	129	58	44	108	1.380	2.682	64
691	94	43	50	53	45	41	102	123	83	28	31	81	774	1.465	65
240	22	9	19	28	12	17	29	36	35	14	14	22	257	497	66
1.014	118	45	74	80	57	72	136	124	112	46	43	106	1.013	2.027	67
1.342	133	94	99	107	71	102	211	210	175	79	61	151	1.493	2.835	68
1.123	124	73	85	80	64	85	178	159	119	44	33	87	1.131	2.254	69
1.898	266	113	145	144	90	131	268	250	177	69	87	172	1.912	3.810	70

Segue: Tav. 4 — Popolazione residente,

N. d'or- dine	C O M U N I	M A S C H I											
		fino a 6 anni	da 6 a 10	da 10 a 14	da 14 a 18	da 18 a 21	da 21 a 25	da 25 a 35	da 35 a 45	da 45 a 55	da 55 a 60	da 60 a 65	da 65 in poi
71	Montefalcone nel Sannio	213	93	133	127	96	135	245	218	158	56	51	146
72	Montelongo	106	47	67	58	39	64	96	109	68	30	32	81
73	Montemitro	47	23	22	29	30	37	60	52	44	13	11	45
74	Montenero di Bisaccia	560	280	369	387	260	311	545	502	380	103	104	237
75	Montenero Val Cocchiara	73	32	34	43	30	54	94	81	64	19	8	63
76	Monteroduni	142	61	100	77	65	86	194	185	145	53	58	116
77	Montorio nei Frentani	157	64	98	93	90	90	186	170	90	38	42	137
78	Morrone del Sannio	160	65	106	121	65	102	194	180	152	46	41	133
79	Oratino	86	36	69	62	52	54	114	116	103	35	23	87
80	Palata	274	113	161	180	105	143	245	231	173	46	35	143
81	Pesche	48	27	34	35	30	33	55	55	25	13	15	37
82	Pescolanciano	95	49	59	58	53	63	97	118	98	34	24	76
83	Pescopennataro	58	22	18	32	30	42	64	50	50	15	5	25
84	Petacciato	214	116	143	160	128	128	215	194	138	47	44	95
85	Petrella Tifernina	173	67	93	119	108	126	203	207	174	44	52	131
86	Pettoranello del Molise	71	28	38	44	32	30	49	67	27	12	5	37
87	Pietrabbondante	181	94	102	127	74	94	168	179	104	38	33	104
88	Pietracatella	204	101	122	175	95	125	229	202	206	45	45	144
89	Pietracupa	69	42	40	42	22	24	64	58	32	10	17	49
90	Pizzone	80	15	31	38	32	31	88	81	52	17	24	40
91	Poggio Sannita	214	77	117	123	67	88	171	163	99	42	40	96
92	Portocannone	166	86	118	141	83	98	171	191	173	34	41	119
93	Pozzilli	127	64	63	78	45	61	138	137	111	38	21	93
94	Provvidenti	44	23	25	23	12	17	45	43	34	6	9	33
95	Riccia	506	290	360	385	309	334	559	569	449	114	123	346
96	Rionero Sannitico	154	94	112	88	76	91	155	169	108	26	22	68
97	Ripabottoni	157	77	112	102	91	102	172	179	138	30	26	138
98	Ripalimosani	176	101	102	116	97	113	162	173	135	45	31	84
99	Roccamandolfi	161	69	78	101	72	78	152	113	96	28	26	69
100	Roccasicura	73	23	45	48	39	44	81	80	51	16	9	36
101	Roccavivara	115	55	60	85	55	76	115	94	85	16	15	72
102	Rocchetta a Volturno	91	45	57	64	65	63	106	100	82	29	23	69
103	Rotello	182	75	115	115	80	108	171	195	149	37	33	84
104	Salcito	141	56	55	61	60	70	117	92	82	33	36	102
105	San Biase	58	33	50	65	38	50	74	75	60	17	17	40
106	San Felice del Molise	117	37	67	67	55	62	113	117	98	35	26	68
107	San Giacomo degli Schiavoni	89	29	45	55	38	43	96	94	67	20	17	49
108	San Giovanni in Galdo	121	45	73	92	69	106	147	128	128	49	41	85
109	San Giuliano del Sannio	105	49	63	62	50	65	126	138	71	33	42	96
110	San Giuliano di Puglia	151	59	88	82	38	77	131	112	101	42	21	57
111	San Martino in Pensilis	397	199	248	251	175	247	426	386	334	99	95	206
112	San Massimo	58	44	47	43	29	41	57	76	43	13	15	42
113	San Pietro Avellana	118	54	65	68	49	65	108	121	76	21	8	61
114	San Polomatese	52	22	36	40	32	37	53	31	46	11	4	24
115	Santa Croce di Magliano	400	209	269	258	193	252	437	382	329	85	75	181
116	Sant'Agapito	64	26	51	47	31	40	73	72	60	21	19	47
117	Sant'Angelo del Pesco	83	33	47	51	33	35	67	76	42	12	11	20
118	Sant'Angelo in Grotte	121	56	72	79	56	69	140	98	82	31	24	67
119	Sant'Angelo Limosano	97	38	55	57	34	43	88	82	64	27	22	46
120	Sant'Elena Sannita	75	33	43	42	29	37	56	57	48	11	25	55
121	Sant'Elia a Pianisi	256	124	169	202	138	157	294	268	218	57	73	194
122	Scàpoli	77	32	42	61	46	52	87	83	74	11	21	51
123	Sepino	304	160	193	199	147	157	342	287	212	69	81	188
124	Sessano	95	59	71	73	46	62	105	125	75	26	28	76
125	Sesto Campano	211	101	120	120	68	105	208	189	150	37	25	96
126	Spinete	138	88	79	101	84	94	152	155	106	23	14	78
127	Tavenna	112	57	86	90	63	85	164	166	90	34	27	107
128	Tèrmoli	532	376	379	361	286	341	777	682	526	164	144	320
129	Torella del Sannio	119	59	70	93	72	65	123	117	108	21	31	63
130	Toro	127	91	89	119	69	103	171	165	116	31	35	120
131	Trivento	461	206	253	271	186	250	417	395	300	96	76	208
132	Tufara	140	66	80	87	73	85	130	143	100	29	31	84
133	Ururi	236	112	192	182	145	183	325	320	286	86	69	171
134	Vastogirardi	135	84	97	97	70	83	140	141	135	27	10	76
135	Venafro	381	196	212	198	158	189	361	362	284	88	69	177
136	Vinchiatturo	197	126	168	181	152	176	280	282	193	70	61	176
	Provincia	25.316	12.711	15.906	16.930	12.443	15.230	27.223	26.222	19.613	6.030	5.419	15.179

per sesso e classi di età

F E M M I N E														TOTALE POPOLAZIONE RESIDENTE	N. d'or- dine
TOTALE	fino a 6 anni	da 6 a 10	da 10 a 14	da 14 a 18	da 18 a 21	da 21 a 25	da 25 a 35	da 35 a 45	da 45 a 55	da 55 a 60	da 60 a 65	da 65 in poi	TOTALE		
1.671	202	99	92	114	89	118	242	220	205	83	71	154	1.689	3.360	71
797	101	45	63	61	42	66	120	115	91	40	22	81	847	1.644	72
413	53	24	36	38	27	37	62	64	50	25	28	49	493	906	73
4.038	574	232	351	327	242	296	566	502	430	148	132	313	4.113	8.151	74
595	63	20	30	46	35	45	91	78	78	30	43	84	649	1.244	75
1.282	130	65	85	90	64	99	189	200	161	66	55	133	1.337	2.619	76
1.255	148	58	97	70	63	79	178	189	112	72	48	151	1.265	2.520	77
1.365	137	57	85	109	72	96	215	188	168	69	73	171	1.440	2.805	78
837	89	46	63	66	42	51	131	133	114	47	39	102	923	1.760	79
1.849	253	126	145	147	102	143	239	252	179	66	55	177	1.884	3.733	80
407	44	27	35	43	23	26	51	63	47	25	14	55	453	860	81
824	97	53	60	75	53	72	112	126	103	40	41	113	945	1.769	82
411	51	16	18	35	26	35	64	53	52	18	13	45	426	837	83
1.622	180	96	119	131	110	130	229	183	151	53	54	112	1.548	3.170	84
1.497	125	74	91	120	89	109	222	225	178	92	66	136	1.527	3.024	85
440	69	22	35	46	30	35	60	53	36	26	19	40	471	911	86
1.298	158	80	98	103	71	89	172	182	141	56	36	115	1.301	2.599	87
1.693	179	86	137	137	104	127	204	221	204	76	67	178	1.720	3.413	88
469	62	30	34	31	28	29	73	85	62	27	28	63	552	1.021	89
529	63	27	32	33	26	42	94	75	58	25	17	65	557	1.086	90
1.297	157	79	90	110	59	94	183	186	128	75	60	106	1.327	2.624	91
1.421	129	90	113	121	89	98	183	195	175	50	56	144	1.443	2.864	92
976	116	52	73	83	53	75	141	140	104	54	47	95	1.033	2.009	93
314	31	15	29	35	17	21	42	44	38	16	8	40	336	650	94
4.344	504	248	356	368	298	314	554	634	493	198	160	373	4.500	8.844	95
1.163	178	84	103	96	71	96	211	160	120	48	32	97	1.296	2.459	96
1.324	135	77	107	104	76	97	166	186	187	66	67	131	1.399	2.723	97
1.335	199	83	115	124	77	116	217	211	162	58	62	116	1.540	2.875	98
1.043	139	56	85	88	57	89	150	150	112	43	53	109	1.131	2.174	99
545	84	42	43	59	33	33	85	78	72	23	30	61	643	1.188	100
843	114	38	51	59	34	66	123	94	97	32	29	87	824	1.667	101
794	94	45	45	65	43	63	125	121	85	37	34	85	842	1.636	102
1.344	164	64	115	113	72	120	173	202	148	48	51	131	1.401	2.745	103
905	93	50	67	68	37	61	136	122	103	49	48	111	945	1.850	104
577	60	22	41	52	33	42	86	73	55	18	27	49	558	1.135	105
862	94	46	60	68	38	66	112	103	102	54	43	79	865	1.727	106
642	67	29	44	38	24	56	102	99	71	23	18	44	615	1.257	107
1.084	110	49	64	70	57	78	159	143	139	63	32	109	1.082	2.166	108
900	95	62	67	81	53	69	160	144	108	48	55	125	1.067	1.967	109
959	125	43	78	82	49	65	141	116	123	50	32	71	975	1.934	110
3.063	355	180	252	256	151	255	454	400	345	130	129	245	3.132	6.195	111
508	55	25	41	37	37	32	73	71	55	27	32	60	545	1.053	112
814	112	46	60	71	49	67	111	123	90	27	24	94	874	1.688	113
388	62	22	20	39	30	39	62	47	44	14	11	31	421	809	114
3.070	383	203	260	249	163	235	407	385	309	100	93	254	3.041	6.111	115
551	68	30	38	48	28	42	89	110	71	25	40	62	651	1.202	116
510	84	17	30	50	27	39	70	64	50	23	22	35	511	1.021	117
895	117	52	59	81	60	75	138	121	92	32	38	73	938	1.833	118
653	72	36	58	57	28	38	88	103	58	39	16	75	668	1.321	119
511	71	29	51	50	41	47	87	88	78	40	40	106	728	1.239	120
2.150	248	110	168	183	125	163	280	313	212	108	102	212	2.224	4.374	121
637	74	28	45	48	37	37	98	85	73	27	22	71	645	1.282	122
2.339	262	131	168	210	140	173	357	341	274	119	113	240	2.528	4.867	123
841	81	46	47	69	52	60	124	138	102	48	57	100	924	1.765	124
1.430	209	93	136	114	104	84	216	194	150	52	46	124	1.522	2.952	125
1.112	135	84	94	98	48	76	164	165	123	42	40	84	1.153	2.265	126
1.081	136	73	91	72	46	90	171	151	125	34	50	124	1.163	2.244	127
4.888	576	342	391	388	234	358	779	731	544	201	167	395	5.156	10.044	128
941	111	49	77	71	53	68	136	142	117	41	49	75	989	1.930	129
1.236	125	51	62	92	69	89	158	183	140	59	54	133	1.215	2.451	130
3.119	404	209	266	297	201	236	463	439	309	134	120	243	3.321	6.440	131
1.048	112	60	89	98	74	61	139	141	127	49	54	108	1.112	2.160	132
2.307	211	128	164	193	115	180	319	359	272	101	79	231	2.352	4.659	133
1.095	147	73	74	89	66	88	141	167	125	44	38	102	1.154	2.249	134
2.675	338	161	220	207	186	208	396	382	305	129	107	221	2.860	5.535	135
2.062	201	116	148	157	139	152	279	295	236	95	84	213	2.115	4.177	136
198.222	23.617	11.898	15.453	16.362	11.818	14.989	28.929	28.094	22.141	9.026	7.923	18.351	208.601	406.823	

TAV. 5 — Popolazione residente in età da 6 anni in poi,

N. d'or- dine	C O M U N I	A N A L F A B E T I				F O R N I T I							
		T O T A L E		I N E T À D I O B B L I G O S C O L A S T I C O (da 6 a 14 anni)		P R I V I D I T I T O L O D I S T U D I O		d i s c u o l a e l e m e n t a r e		d i s c u o l a m e d i a i n f e r i o r e		c l a s s i c a e s c i e n t i f i c a	
		MF	M	MF	M	MF	M	MF	M	MF	M	MF	M
1	Acquaviva Collecroce	764	271	24	15	499	297	686	379	21	10	7	7
2	Acquaviva d'Isèrnia	41	6	3	—	147	71	465	237	7	5	1	1
3	Agnone	1.516	528	105	58	1.348	707	4.784	2.392	471	273	64	50
4	Bagnoli del Trigno	588	133	33	14	751	386	1.724	798	27	21	4	4
5	Baranello	835	245	70	45	996	548	1.988	1.109	39	27	13	11
6	Belmonte del Sannio	282	88	21	13	65	41	939	486	14	10	1	1
7	Boiano	1.073	304	53	24	1.799	908	3.943	2.084	209	112	30	27
8	Bonefro	776	267	28	16	2.053	1.037	1.502	843	41	25	17	13
9	Busso	593	161	17	9	738	383	1.011	576	16	12	6	5
10	Campobasso	2.862	788	84	36	4.007	1.790	13.140	6.269	2.821	1.749	418	285
11	Campochiaro	183	44	4	1	240	123	797	360	29	20	6	6
12	Campodipietra	264	61	15	8	242	89	1.230	657	25	20	13	12
13	Campolieto	466	140	28	17	455	242	1.086	596	13	11	4	4
14	Campomarino	526	227	19	13	509	260	1.355	706	56	38	10	6
15	Cantalupo nel Sannio	280	55	2	2	539	260	1.220	619	33	25	2	2
16	Capracotta	235	83	6	4	996	469	1.845	946	42	35	6	6
17	Carovilli	271	67	20	7	306	149	1.469	727	40	34	5	5
18	Carpinone	392	120	9	4	547	289	1.059	536	36	26	6	4
19	Casacalenda	1.185	442	36	15	1.123	581	3.202	1.597	161	107	45	41
20	Casalciprano	280	78	8	4	449	235	734	395	25	16	7	6
21	Castelbottaccio	264	81	11	8	353	177	684	332	18	13	7	7
22	Castel del Giudice	96	24	1	—	156	58	534	288	9	6	2	2
23	Castellino del Biferno	344	105	14	9	612	288	651	371	14	7	8	8
24	Castelmàuro	1.780	662	116	56	1.001	601	1.493	810	50	21	10	10
25	Castelpetroso	358	67	16	4	615	319	1.387	695	12	8	8	8
26	Castelpizzuto	35	9	3	1	111	39	200	114	4	3	—	—
27	Castel San Vincenzo	90	16	2	1	166	76	612	320	14	11	3	3
28	Castelverrino	33	10	3	3	41	19	354	166	14	9	1	1
29	Castropignano	636	176	54	28	1.035	538	760	423	18	14	4	4
30	Cercemaggiore	1.956	699	106	47	2.017	1.048	1.102	599	34	25	5	5
31	Cercepiccola	222	73	8	5	325	174	694	348	23	11	3	3
32	Cerro al Volturno	479	142	18	9	419	214	1.270	667	20	11	6	6
33	Chiàuci	67	12	1	—	114	60	467	252	10	7	2	2
34	Civitacampomarano	507	167	19	10	472	241	563	281	28	14	3	3
35	Civitanova del Sannio	419	118	22	9	247	117	1.422	718	23	13	5	3
36	Colle d'Anchise	295	44	3	1	346	178	1.097	599	20	18	6	6
37	Colletorto	829	295	27	18	924	516	1.927	1.000	61	40	17	13
38	Colli a Volturno	203	67	12	7	333	173	1.217	605	39	30	10	9
39	Conca Casale	66	21	2	2	90	55	326	160	8	5	4	2
40	Duronia	402	90	43	23	434	216	1.076	525	9	7	5	5
41	Ferrazzano	287	93	9	2	245	125	1.458	734	40	32	7	7
42	Filignano	173	37	6	4	177	90	1.177	571	15	11	6	5
43	Forlì del Sannio	241	78	14	9	509	243	900	439	34	27	10	6
44	Fornelli	548	215	30	8	267	155	785	416	9	4	6	6
45	Fossalto	669	182	60	33	668	328	1.455	799	23	17	10	5
46	Frosolone	906	301	17	8	1.159	570	2.425	1.239	94	56	20	11
47	Gambatesa	596	201	7	3	648	336	1.459	781	39	28	7	6
48	Gildone	707	230	21	12	617	313	1.119	646	13	7	5	5
49	Guardialfiera	656	226	48	20	474	263	848	439	13	8	—	—
50	Guardiarègia	393	93	8	5	803	412	915	479	32	22	6	6
51	Guglionesi	1.728	757	91	53	1.727	907	3.230	1.588	182	112	40	35
52	Isèrnia	1.729	698	94	38	1.919	921	5.025	2.455	544	364	127	92
53	Jelsi	679	247	64	35	826	443	1.585	831	52	30	11	8
54	Larino	1.619	601	97	54	2.083	1.088	3.047	1.562	403	253	70	51
55	Limosano	685	192	23	11	770	400	1.088	624	24	16	11	11
56	Longano	311	66	11	5	561	337	358	210	2	1	4	4
57	Lucito	1.117	460	44	29	128	60	484	291	12	7	6	6
58	Lupara	838	374	96	52	189	109	671	337	17	13	6	6
59	Macchia d'Isèrnia	109	41	1	—	124	56	524	274	19	14	3	3
60	Macchiagodena	831	210	47	17	1.706	921	981	527	25	14	9	8
61	Macchia Valfortore	336	121	14	11	469	236	780	405	18	14	4	4
62	Mafalda	795	325	39	20	621	339	862	456	26	14	4	4
63	Matrice	232	64	2	1	619	291	625	341	24	18	11	8
64	Mirabello Sannitico	368	124	20	10	670	331	1.278	658	20	12	5	2
65	Miranda	127	26	3	—	345	173	773	380	13	10	5	5
66	Molise	68	6	1	—	21	14	341	176	8	7	1	1
67	Monacilioni	277	87	29	13	488	260	952	497	37	26	5	5
68	Montagano	365	112	7	5	678	295	1.412	720	50	32	7	7
69	Montaquila	357	83	18	10	808	423	796	454	21	19	4	3
70	Montecilfone	828	331	53	32	715	392	1.649	850	52	36	7	6

per sesso: analfabeti; alfabeti, secondo il titolo di studio

A L F A B E T I														T O T A L E		N. d'or- dine
D I T I T O L O D I S T U D I O														P O P O L A Z I O N E R E S I D E N T E		
di scuola media superiore								di università		T O T A L E		I N E T À D I O B B L I G O S C O L A S T I C O (da 6 a 14 anni)		I N E T À D A 6 A N N I I N P O I		
magistrale		tecnica, professionale e artistica		altri e non specificati		Totale										
MF	M	MF	M	MF	M	MF	M	MF	M	MF	M	MF	M	MF	M	
11	6	2	1	—	—	20	14	6	6	1.232	706	274	140	1.996	977	1
3	—	—	—	—	—	4	1	3	3	626	317	116	61	667	323	2
98	30	67	50	1	—	230	130	69	55	6.902	3.557	1.249	663	8.418	4.085	3
20	9	3	2	—	—	27	15	9	9	2.538	1.229	354	175	3.126	1.362	4
14	3	3	3	1	—	31	17	9	9	3.063	1.710	496	260	3.898	1.955	5
8	5	1	1	—	—	10	7	3	3	1.031	547	154	88	1.313	635	6
226	83	24	16	—	—	280	126	61	48	6.292	3.278	1.137	559	7.365	3.582	7
20	12	7	4	—	—	44	29	18	17	3.658	1.951	657	352	4.434	2.218	8
6	3	1	—	—	—	13	8	5	5	1.783	984	319	150	2.376	1.145	9
959	240	575	479	4	1	1.956	1.005	536	414	22.459	11.227	4.281	2.086	25.321	12.015	10
21	11	2	1	—	—	29	18	6	6	1.101	527	161	89	1.284	571	11
14	10	5	4	—	—	32	26	8	7	1.537	799	198	100	1.801	860	12
8	5	6	4	—	—	18	13	6	5	1.578	867	322	164	2.044	1.007	13
13	5	4	4	—	—	27	15	7	5	1.954	1.024	370	176	2.480	1.251	14
23	6	6	4	—	—	31	12	6	5	1.829	921	302	152	2.109	976	15
22	10	8	5	—	—	36	21	16	14	2.935	1.485	524	266	3.170	1.568	16
36	14	7	5	1	1	49	25	11	10	1.875	945	324	169	2.146	1.012	17
22	9	7	5	—	—	35	18	12	11	1.689	880	292	138	2.081	1.000	18
53	19	8	6	—	—	106	66	36	31	4.628	2.382	785	392	5.813	2.824	19
11	7	2	2	—	—	20	15	8	8	1.236	669	206	106	1.516	747	20
10	6	1	1	—	—	18	14	3	3	1.076	539	168	85	1.340	620	21
9	4	2	2	—	—	13	8	2	2	714	362	121	53	810	386	22
8	4	2	2	—	—	18	14	4	3	1.299	683	227	114	1.643	788	23
22	7	7	2	—	—	39	19	19	16	2.602	1.467	523	272	4.382	2.129	24
18	10	2	2	—	—	28	20	4	4	2.046	1.046	411	214	2.404	1.113	25
3	1	—	—	—	—	3	1	—	—	318	157	62	33	353	166	26
4	2	1	1	—	—	8	6	8	8	808	421	120	60	898	437	27
3	1	—	—	—	—	4	2	—	—	413	196	47	29	446	206	28
15	6	4	3	—	—	23	13	7	7	1.843	995	326	155	2.479	1.171	29
18	7	2	2	—	—	25	14	7	7	3.185	1.693	820	416	5.141	2.392	30
4	1	—	—	—	—	7	4	2	2	1.051	539	188	98	1.273	612	31
12	7	1	—	—	—	19	13	6	5	1.734	910	283	147	2.213	1.052	32
4	1	—	—	—	—	6	3	2	2	599	324	100	60	666	336	33
10	4	2	2	—	—	15	9	8	8	1.086	553	173	92	1.593	720	34
16	3	2	1	—	—	23	7	10	9	1.725	864	350	182	2.144	982	35
14	7	1	—	—	—	21	13	3	3	1.487	811	272	130	1.782	855	36
37	16	8	7	—	—	62	36	15	15	2.989	1.607	590	308	3.818	1.902	37
20	7	4	4	—	—	34	20	12	11	1.635	839	318	152	1.838	906	38
6	1	1	1	—	—	11	4	1	1	436	225	66	37	502	246	39
8	2	1	1	—	—	14	8	3	3	1.536	759	335	170	1.938	849	40
13	7	7	7	1	—	28	21	9	9	1.780	921	266	141	2.067	1.014	41
9	4	3	2	—	—	18	11	8	7	1.395	690	195	90	1.568	727	42
18	9	—	—	1	1	29	16	10	9	1.482	734	227	110	1.723	812	43
11	7	—	—	—	—	17	13	2	2	1.080	590	232	138	1.628	805	44
17	6	5	5	—	—	32	16	5	3	2.183	1.163	416	202	2.852	1.345	45
37	15	6	5	—	—	63	31	28	23	3.769	1.919	743	377	4.675	2.220	46
23	13	4	4	—	—	34	23	10	7	2.190	1.175	441	219	2.786	1.376	47
12	4	1	1	—	—	18	10	3	2	1.770	978	394	202	2.477	1.208	48
15	4	4	3	—	—	19	7	10	9	1.364	726	255	122	2.020	952	49
13	7	3	1	—	—	22	14	1	1	1.773	928	338	173	2.166	1.021	50
53	18	25	25	—	—	118	78	38	32	5.295	2.717	1.043	510	7.023	3.474	51
169	50	64	51	1	—	361	193	141	115	7.990	4.048	1.435	706	9.719	4.746	52
24	11	8	6	—	—	43	25	12	11	2.518	1.340	491	271	3.197	1.587	53
70	27	38	31	—	—	178	109	79	67	5.790	3.079	1.214	645	7.409	3.680	54
9	4	3	2	—	—	23	17	10	8	1.915	1.065	402	201	2.800	1.257	55
7	2	1	—	—	—	12	6	5	5	938	559	211	117	1.249	625	56
14	9	2	2	—	—	22	17	5	5	651	380	114	61	1.768	840	57
12	2	2	1	—	—	20	9	5	4	902	472	172	95	1.740	846	58
6	4	4	4	—	—	13	11	2	1	682	356	121	59	791	397	59
16	8	4	3	—	—	29	19	5	5	2.746	1.486	554	273	3.577	1.696	60
9	7	6	6	—	—	19	17	4	3	1.290	675	228	122	1.626	796	61
10	3	5	4	—	—	19	11	4	4	1.532	824	365	187	2.327	1.149	62
11	4	1	1	—	—	23	13	7	7	1.298	670	269	142	1.530	734	63
15	9	4	3	—	—	24	14	8	8	2.000	1.023	332	162	2.368	1.147	64
13	5	3	2	—	—	21	12	3	1	1.155	576	169	79	1.282	602	65
1	1	—	—	—	—	2	2	2	2	374	201	67	40	442	207	66
18	10	2	1	—	—	25	16	8	6	1.510	805	228	125	1.787	892	67
18	6	10	10	—	—	35	23	18	16	2.193	1.086	375	184	2.558	1.198	68
8	5	—	—	—	—	12	8	3	3	1.640	907	296	146	1.997	990	69
20	10	2	2	—	—	29	18	12	12	2.457	1.308	526	289	3.285	1.639	70

Segue: TAV. 5 — Popolazione residente in età da 6 anni in poi,

N. d'or- dine	C O M U N I	A N A L F A B E T I				F O R N I T I							
		T O T A L E		I N E T À D I O B B L I G O S C O L A S T I C O (da 6 a 14 anni)		P R I V I D I T I T O L O D I S T U D I O		d i s c u o l a e l e m e n t a r e		d i s c u o l a m e d i a i n f e r i o r e		c l a s s i c a e s c i e n t i f i c a	
		MF	M	MF	M	MF	M	MF	M	MF	M	MF	M
71	Montefalcone nel Sannio	916	309	37	20	871	500	1.074	597	32	18	8	6
72	Montelongo	167	65	13	9	569	265	657	332	13	10	7	6
73	Montemitro	256	55	38	13	183	111	347	184	10	9	—	—
74	Montenero di Bisaccia	2.231	843	198	99	1.473	780	3.119	1.727	98	63	20	15
75	Montenero Val Cocchiara	109	20	—	—	232	102	750	388	6	4	4	4
76	Monteroduni	411	98	4	4	363	192	1.448	757	57	42	12	12
77	Montorio nei Frentani	414	171	18	13	490	267	1.237	602	38	27	13	12
78	Morrone del Sannio	648	192	31	18	611	323	1.171	637	38	27	11	10
79	Oratino	248	45	1	—	607	278	607	385	26	21	4	4
80	Palata	914	352	42	20	760	410	1.450	759	38	28	8	6
81	Pesche	147	35	2	2	150	79	453	231	8	5	2	2
82	Pescolanciano	230	71	29	12	530	256	749	354	38	25	9	9
83	Pescopennataro	38	8	—	—	79	33	575	289	17	10	4	4
84	Petacciato	714	280	15	10	619	369	1.373	714	40	25	13	11
85	Petrella Tifernina	513	151	15	9	904	445	1.238	676	25	19	8	8
86	Pettoranello del Molise	147	33	1	—	98	46	513	280	11	8	1	1
87	Pietrabbondante	348	152	6	4	559	282	1.266	620	40	29	12	11
88	Pietracatella	733	309	19	10	861	445	1.348	680	42	29	12	11
89	Pietracupa	133	23	7	3	126	61	609	296	13	12	2	2
90	Pizzone	128	31	9	2	242	129	547	271	10	7	3	3
91	Poggio Sannita	527	194	48	29	562	271	1.107	577	26	19	5	5
92	Portocannone	499	171	25	10	496	258	1.437	744	71	42	19	13
93	Pozzilli	334	97	6	5	323	157	1.028	541	29	19	11	8
94	Provvidenti	114	42	5	2	105	56	332	158	10	6	3	1
95	Riccìa	1.748	474	71	31	2.654	1.400	3.065	1.733	216	132	29	24
96	Rionero Sannitico	227	49	6	4	157	84	1.714	856	10	6	7	7
97	Ripabottoni	481	140	14	5	533	277	1.368	713	25	20	5	5
98	Ripalimosani	393	101	29	15	827	401	1.169	580	47	33	15	15
99	Roccamandolfi	341	93	13	8	694	357	788	403	20	13	6	5
100	Roccasicura	123	26	5	—	198	73	678	351	18	10	3	3
101	Roccavivara	365	107	17	8	547	298	488	295	9	6	9	8
102	Rocchetta a Volturno	203	51	8	4	391	196	813	424	19	12	3	3
103	Rotello	438	146	24	15	343	201	1.517	746	39	27	18	15
104	Salcito	353	116	39	13	511	263	715	362	13	8	5	4
105	San Biase	226	65	17	13	185	106	581	333	8	5	7	6
106	San Felice del Molise	467	157	12	7	345	206	672	362	12	6	3	3
107	San Giacomo degli Schiavoni	229	96	10	7	194	102	633	327	19	12	4	3
108	San Giovanni in Galdo	402	109	10	4	533	282	936	518	37	30	9	8
109	San Giuliano del Sannio	449	124	11	4	568	270	713	372	16	11	4	3
110	San Giuliano di Puglia	376	126	11	4	292	160	920	467	33	26	8	8
111	San Martino in Pensilis	1.145	429	38	24	1.317	718	2.756	1.383	131	73	25	20
112	San Massimo	104	30	7	6	203	108	589	280	10	9	12	8
113	San Pietro Avellana	152	34	9	7	201	110	1.054	517	26	19	3	3
114	San Polomatense	81	17	1	—	217	102	357	199	18	9	3	3
115	Santa Croce di Magliano	1.428	612	88	48	1.461	724	2.279	1.219	68	50	15	14
116	Sant'Agapito	228	48	6	5	119	60	693	357	18	15	1	1
117	Sant'Angelo del Pesco	81	23	1	1	81	45	668	341	13	10	2	2
118	Sant'Angelo in Grotte	245	41	4	1	462	245	860	469	14	11	2	2
119	Sant'Angelo Limosano	278	78	22	11	274	152	568	303	18	13	1	1
120	Sant'Elena Sannita	234	51	5	4	232	108	589	251	10	7	4	4
121	Sant'Elia a Pianisi	803	309	31	20	1.089	584	1.834	898	66	46	24	21
122	Scàpoli	247	67	6	2	261	149	601	331	10	4	3	3
123	Sepino	1.143	287	51	23	1.258	655	1.786	1.015	51	38	13	11
124	Sessano	221	35	12	7	295	138	1.013	526	31	26	10	10
125	Sesto Campano	675	209	16	5	689	344	1.106	623	31	23	10	9
126	Spinete	312	69	9	4	522	283	1.122	597	11	8	6	6
127	Tavenna	762	282	29	14	521	299	692	374	13	8	2	2
128	Tèrmoli	1.417	564	84	36	1.886	950	4.701	2.277	560	348	82	61
129	Torella del Sannio	454	75	14	4	539	302	667	425	28	16	2	—
130	Toro	441	110	10	5	875	458	801	474	44	34	8	8
131	Trivento	1.774	551	111	36	1.701	935	1.932	1.072	69	36	25	23
132	Tufara	507	90	8	3	564	313	787	470	14	12	6	6
133	Ururi	806	313	29	15	570	325	2.625	1.303	125	78	26	19
134	Vastogirardi	189	45	39	17	264	132	1.467	745	36	31	4	3
135	Venafro	1.024	342	108	60	878	447	2.571	1.281	145	89	57	39
136	Vinchiaturo	617	166	28	10	1.180	615	1.777	948	109	82	16	11
	Provincia	74.176	24.171	3.672	1.851	87.098	44.895	178.180	92.083	9.361	6.029	1.879	1.496

per sesso: analfabeti; alfabeti, secondo il titolo di studio

A L F A B E T I																N. d'or- dine
DI TITOLO DI STUDIO																
di scuola media superiore																
magistrale		tecnica, professionale e artistica		altri e non specificati		Totale		di università		T O T A L E		IN ETÀ DI OBBLIGO SCOLASTICO (da 6 a 14 anni)		T O T A L E POPOLAZIONE RESIDENTE IN ETÀ DA 6 ANNI IN POI		
MF	M	MF	M	MF	M	MF	M	MF	M	MF	M	MF	M	MF	M	
26	14	3	2	—	—	37	22	15	12	2.029	1.149	380	206	2.945	1.458	71
14	4	2	1	—	—	23	11	8	8	1.270	626	209	105	1.437	691	72
4	2	2	1	—	—	6	3	4	4	550	311	67	32	806	386	73
42	19	14	12	—	—	76	46	20	19	4.786	2.635	1.034	550	7.017	3.478	74
5	2	—	—	—	—	9	6	2	2	999	502	122	66	1.108	522	75
28	14	8	6	—	—	48	32	20	19	1.936	1.042	307	157	2.347	1.140	76
10	6	4	4	—	—	27	22	9	9	1.801	927	299	149	2.215	1.098	77
17	6	4	3	—	—	32	19	8	7	1.860	1.013	282	153	2.508	1.205	78
15	5	12	10	—	—	31	19	3	3	1.337	706	213	105	1.585	751	79
17	3	6	5	—	—	31	14	13	12	2.292	1.223	503	254	3.206	1.575	80
2	1	1	1	—	—	5	4	5	5	621	324	121	59	768	359	81
13	6	3	3	—	—	25	18	5	5	1.347	658	192	96	1.577	729	82
11	5	3	3	—	—	18	12	1	1	690	345	74	40	728	353	83
9	2	5	4	—	—	27	17	3	3	2.062	1.128	459	249	2.776	1.408	84
22	10	4	3	—	—	34	21	12	12	2.213	1.173	310	151	2.726	1.324	85
1	1	—	—	—	—	2	2	—	—	624	336	122	66	771	369	86
24	12	3	3	—	—	39	26	8	8	1.912	965	368	192	2.260	1.117	87
24	7	3	2	—	—	30	20	7	6	2.297	1.180	427	213	3.030	1.489	88
5	4	2	2	—	—	9	8	—	—	757	377	139	79	890	400	89
9	4	2	2	—	—	14	9	2	2	815	418	96	44	943	449	90
15	9	6	4	—	—	26	18	5	4	1.726	889	315	165	2.253	1.083	91
29	11	1	1	—	—	49	25	17	15	2.070	1.084	382	194	2.569	1.255	92
23	11	3	3	—	—	37	22	15	13	1.432	752	246	122	1.766	849	93
4	1	2	2	—	—	9	4	5	4	461	228	87	46	575	270	94
57	21	21	15	—	—	107	60	44	39	6.086	3.364	1.183	619	7.834	3.838	95
10	5	1	1	—	—	18	13	1	1	1.900	960	387	202	2.127	1.009	96
10	4	4	3	—	—	19	12	5	5	1.950	1.027	359	184	2.431	1.167	97
29	12	13	11	—	—	57	38	7	6	2.107	1.058	372	188	2.500	1.159	98
17	4	1	—	—	—	24	9	7	7	1.533	789	275	139	1.874	882	99
4	3	2	1	—	—	9	7	5	5	908	446	148	68	1.031	472	100
11	5	3	3	—	—	23	16	6	6	1.073	621	187	107	1.438	728	101
13	9	6	5	—	—	22	17	3	3	1.248	652	184	98	1.451	703	102
25	10	7	6	—	—	50	31	12	11	1.961	1.016	345	175	2.399	1.162	103
11	4	1	1	—	—	17	9	7	6	1.263	648	189	98	1.616	764	104
8	2	—	—	—	—	15	8	2	2	791	454	129	70	1.017	519	105
8	3	5	4	—	—	16	10	4	4	1.049	588	198	97	1.516	745	106
11	2	6	6	—	—	21	11	5	5	872	457	137	67	1.101	553	107
6	6	5	5	1	1	21	20	6	4	1.533	854	221	114	1.935	963	108
6	4	5	5	—	—	15	12	6	6	1.318	671	230	108	1.767	795	109
10	4	10	9	—	—	28	21	9	8	1.282	682	257	143	1.658	808	110
38	16	9	8	—	—	72	44	22	19	4.298	2.237	821	423	5.443	2.666	111
17	10	1	1	—	—	30	19	4	4	836	420	150	85	940	450	112
15	6	5	5	—	—	23	14	2	2	1.306	662	216	112	1.458	696	113
14	3	3	1	—	—	20	7	2	2	614	319	99	57	695	336	114
44	21	12	11	—	—	71	46	21	19	3.900	2.058	853	430	5.328	2.670	115
6	2	4	3	—	—	11	6	1	1	842	439	139	72	1.070	487	116
4	1	2	2	—	—	8	5	3	3	773	404	126	79	854	427	117
10	5	1	—	—	—	13	7	1	1	1.350	733	235	127	1.595	774	118
6	4	1	—	—	—	8	5	6	5	874	478	165	82	1.152	556	119
11	3	4	4	—	—	19	11	9	8	859	385	151	72	1.093	436	120
22	9	8	7	—	—	54	37	24	20	3.067	1.585	540	273	3.870	1.894	121
6	3	—	—	—	—	9	6	3	3	884	493	141	72	1.131	560	122
31	12	6	5	—	—	50	28	13	12	3.158	1.748	601	330	4.301	2.035	123
12	6	3	2	—	—	25	18	4	3	1.368	711	211	123	1.589	746	124
16	8	2	—	—	—	28	17	3	3	1.857	1.010	434	216	2.532	1.219	125
12	6	4	3	—	—	22	15	3	2	1.680	905	336	163	1.992	974	126
4	2	—	—	—	—	6	4	2	2	1.234	687	278	129	1.996	969	127
145	36	63	53	—	—	290	150	82	67	7.519	3.792	1.404	719	8.936	4.356	128
6	1	1	—	—	—	9	1	3	3	1.246	747	241	125	1.700	822	129
14	9	5	5	—	—	27	22	11	11	1.758	999	283	175	2.199	1.109	130
49	17	2	2	—	—	76	42	23	22	3.801	2.107	823	423	5.575	2.658	131
20	9	5	3	—	—	31	18	5	5	1.401	818	287	143	1.908	908	132
38	13	5	4	—	—	69	36	17	16	3.406	1.758	567	289	4.212	2.071	133
6	3	—	—	—	—	10	6	1	1	1.778	915	289	164	1.967	960	134
51	21	15	12	2	1	125	73	73	62	3.792	1.952	681	348	4.816	2.294	135
46	11	20	19	—	—	82	41	14	13	3.162	1.699	530	284	3.779	1.865	136
3.748	1.349	1.360	1.111	13	5	7.000	3.961	2.075	1.767	283.714	148.735	52.296	26.766	357.890	172.906	

TAV. 6 — Popolazione residente in età da 10 anni in poi, per sesso: attiva, secondo

N. d'or- dine	C O M U N I	P O P O L A Z I O N E											
		Agricoltura, caccia e pesca		Industrie estrattive e manifatturiere		Costruzioni e impianti		Energia elettrica gas e acqua		Trasporti e comunicazioni		Commercio e servizi vari	
		MF	M	MF	M	MF	M	MF	M	MF	M	MF	M
1	Acquaviva Collecroce	1.114	615	92	85	10	10	2	2	9	8	29	17
2	Acquaviva d'Isèrnia	239	175	9	9	48	48	1	1	1	1	8	3
3	Agnone	3.277	1.921	449	413	330	329	11	11	38	34	241	166
4	Bagnoli del Trigno	1.797	856	99	89	40	40	5	5	30	29	76	42
5	Baranello	1.526	1.194	255	225	60	59	3	3	15	13	53	33
6	Belmonte del Sannio	991	489	16	16	17	17	—	—	3	3	11	4
7	Boiano	2.712	1.487	432	363	364	364	14	14	77	74	356	246
8	Bonefro	1.884	1.329	195	166	48	48	1	1	40	40	87	70
9	Busso	1.265	671	118	115	126	124	2	2	8	7	46	31
10	Campobasso	2.142	1.380	1.426	1.236	1.079	1.075	89	88	686	656	1.708	1.210
11	Campochiaro	606	318	19	19	29	26	—	—	9	7	33	15
12	Campodipietra	1.079	562	64	59	50	50	1	1	5	4	28	22
13	Campolieto	1.044	542	63	62	54	54	1	1	18	16	46	35
14	Campomarino	1.155	758	43	37	29	29	—	—	42	40	52	36
15	Cantalupo nel Sannio	888	503	105	102	54	54	—	—	24	22	67	50
16	Capracotta	748	744	250	204	86	86	2	2	34	33	71	52
17	Carovilli	828	550	90	80	48	48	2	2	14	12	36	32
18	Carpinone	983	521	72	60	56	56	2	2	24	23	71	56
19	Casacalenda	2.096	1.390	294	260	195	195	4	4	56	50	208	150
20	Casalciprano	755	493	83	74	22	22	4	4	7	6	27	13
21	Castelbottaccio	409	320	81	73	41	41	1	1	3	2	28	18
22	Castel del Giudice	311	216	22	22	20	20	—	—	2	—	20	16
23	Castellino del Biferno	732	394	72	69	96	96	1	1	5	3	27	19
24	Castelmàuro	2.205	1.293	251	224	88	88	2	2	19	16	82	56
25	Castelpetroso	1.111	559	59	55	136	135	1	1	14	12	32	21
26	Castelpizzuto	235	112	1	1	—	—	—	—	2	2	—	—
27	Castel San Vincenzo	469	287	13	13	5	5	—	—	7	6	14	11
28	Castelverrino	206	130	12	9	10	10	—	—	3	2	4	1
29	Castropignano	1.326	677	99	97	98	82	5	4	5	4	33	16
30	Cercemaggiore	2.891	1.753	129	120	32	32	1	1	9	7	71	24
31	Cercepiccola	857	425	28	24	17	17	1	1	6	3	26	8
32	Cerro al Volturno	1.015	680	27	20	69	69	—	—	5	5	34	18
33	Chiàuci	349	189	34	30	16	16	2	2	3	2	14	10
34	Civitacampomarano	755	398	74	71	36	36	1	1	5	4	38	24
35	Civitanova del Sannio	910	550	93	90	54	54	2	2	5	3	28	12
36	Colle d'Anchise	906	534	61	49	25	24	2	2	4	4	14	12
37	Colletorto	2.134	1.148	244	174	27	27	1	1	16	14	116	76
38	Colli a Volturno	467	371	60	59	172	172	8	8	21	18	59	30
39	Conca Casale	362	187	12	10	6	6	—	—	3	2	11	6
40	Duronia	947	447	70	55	89	89	1	1	6	5	23	13
41	Ferrazzano	627	525	117	105	79	79	—	—	8	7	47	33
42	Filignano	660	464	31	30	26	26	2	2	9	5	38	20
43	Forlì del Sannio	784	464	61	56	49	49	3	3	6	5	36	16
44	Fornelli	941	535	33	32	27	27	—	—	7	6	22	7
45	Fossalto	1.637	853	162	135	23	23	2	2	15	12	39	30
46	Frosolone	1.916	1.184	328	325	47	47	6	6	29	26	106	66
47	Gambatesa	1.272	720	145	129	120	120	1	1	7	7	79	55
48	Gildone	1.597	814	140	88	38	38	1	1	7	7	36	24
49	Guardialfiera	1.017	568	104	95	63	61	—	—	6	3	31	20
50	Guardiarègia	1.254	624	33	29	74	66	1	1	10	7	26	14
51	Guglionesi	3.054	1.878	338	314	122	122	2	2	41	38	204	158
52	Isèrnia	1.938	1.787	390	365	428	427	22	22	139	129	449	316
53	Jelsi	1.701	885	165	156	39	39	2	2	19	17	54	28
54	Larino	2.121	1.524	395	331	319	318	9	9	92	79	345	209
55	Limosano	1.471	744	146	139	31	30	6	6	10	10	52	35
56	Longano	898	441	7	7	13	13	—	—	1	—	10	8
57	Lucito	1.137	603	67	65	13	13	2	2	5	3	33	23
58	Lupara	1.124	568	93	88	30	30	2	2	6	4	38	22
59	Màcchia d'Isèrnia	327	191	21	16	62	60	1	1	1	—	5	4
60	Macchiagodena	2.037	1.152	57	52	39	39	3	3	6	4	54	27
61	Màcchia Valfortore	958	521	54	47	7	6	1	1	4	4	33	23
62	Mafalda	1.373	744	98	93	32	32	—	—	3	2	35	20
63	Matrice	606	296	107	100	89	89	—	—	14	11	19	12
64	Mirabello Sanmitico	754	680	48	46	102	102	1	1	4	3	40	26
65	Miranda	736	433	25	23	22	22	—	—	2	1	11	10
66	Molise	261	124	9	9	14	14	1	1	3	2	6	2
67	Monacilioni	587	350	120	112	103	103	2	2	9	9	62	41
68	Montagano	775	722	140	95	27	27	3	3	15	9	42	28
69	Montaquila	815	536	36	34	137	133	5	5	30	28	32	21
70	Montecilfone	1.328	932	106	95	42	42	4	4	6	4	118	81

il ramo di attività economica; non attiva, secondo alcuni gruppi di condizioni non professionali

A T T I V A				P O P O L A Z I O N E N O N A T T I V A										T O T A L E		N. d'or- dine
Credito e assicurazione.		Pubblica amministrazione		T O T A L E		in attesa di prima occupazione		attendente alle cure domestiche	altra		T O T A L E		P O P O L A Z I O N E R E S I D E N T E I N E T À D A 1 0 A N N I I N P O I			
MF	M	MF	M	MF	M	MF	M	F	MF	M	MF	M	MF	M		
1	1	24	18	1.281	756	17	15	332	237	136	586	151	1.867	907	1	
2	2	8	6	316	245	2	1	221	67	40	290	41	606	286	2	
9	9	246	173	4.601	3.056	94	79	2.131	966	623	3.191	702	7.792	3.758	3	
2	2	42	30	2.091	1.093	5	5	461	381	171	847	176	2.938	1.269	4	
4	4	40	30	1.956	1.561	28	24	1.213	458	243	1.699	267	3.655	1.828	5	
—	—	19	16	1.057	545	—	—	108	60	34	168	34	1.225	579	6	
13	12	292	164	4.260	2.724	75	38	1.440	1.066	554	2.581	592	6.841	3.316	7	
2	2	73	54	2.330	1.710	25	21	1.199	592	322	1.816	343	4.146	2.053	8	
1	1	20	17	1.586	968	6	5	447	194	101	647	106	2.233	1.074	9	
187	170	2.419	1.795	9.736	7.610	741	499	7.738	5.129	2.936	13.608	3.435	23.344	11.045	10	
2	2	36	29	734	416	12	10	275	194	109	481	119	1.215	535	11	
1	1	26	19	1.254	718	9	8	281	167	93	457	101	1.711	819	12	
2	2	39	32	1.267	744	22	21	307	298	161	627	182	1.894	926	13	
—	—	38	31	1.359	931	12	10	538	390	220	940	230	2.299	1.161	14	
3	3	48	32	1.189	766	11	10	548	242	131	801	141	1.990	907	15	
3	2	74	57	1.268	1.180	13	9	1.224	427	265	1.664	274	2.932	1.454	16	
2	1	59	44	1.079	769	16	10	603	290	159	909	169	1.988	938	17	
—	—	55	38	1.263	756	25	24	391	268	155	684	179	1.947	935	18	
8	7	141	115	3.002	2.171	89	71	1.599	782	406	2.470	477	5.472	2.648	19	
1	1	18	14	917	627	8	5	393	113	70	514	75	1.431	702	20	
—	—	20	17	583	472	6	4	497	177	105	680	109	1.263	581	21	
1	1	27	20	403	295	10	10	229	117	60	356	70	759	365	22	
2	2	23	19	958	603	11	10	338	232	125	581	135	1.539	738	23	
1	1	57	40	2.705	1.720	20	15	916	465	259	1.401	274	4.106	1.994	24	
2	2	52	37	1.407	822	8	7	392	412	196	812	203	2.219	1.025	25	
1	1	4	2	243	118	—	—	8	72	35	80	35	323	153	26	
—	—	24	20	532	342	4	4	196	103	59	303	63	835	405	27	
—	—	4	3	239	155	9	8	118	58	32	185	40	424	195	28	
3	3	43	32	1.612	915	10	10	337	360	171	707	181	2.319	1.096	29	
5	5	50	37	3.188	1.979	14	10	1.164	356	198	1.534	208	4.722	2.187	30	
1	1	13	10	949	489	20	11	104	108	67	232	78	1.181	567	31	
1	1	27	20	1.178	813	2	2	583	324	171	909	173	2.087	986	32	
1	1	13	9	432	259	17	16	108	65	36	190	52	622	311	33	
2	2	33	29	944	565	10	7	325	232	109	567	116	1.511	681	34	
1	1	33	22	1.126	734	1	1	584	268	159	853	160	1.979	894	35	
—	—	19	13	1.031	638	3	1	337	295	159	635	160	1.666	798	36	
1	1	67	48	2.606	1.489	23	18	423	519	267	965	285	3.571	1.774	37	
1	1	48	34	836	693	36	35	610	205	103	851	138	1.687	831	38	
—	—	10	6	404	217	3	3	46	23	12	72	15	476	232	39	
1	1	15	12	1.152	623	6	5	378	238	136	622	141	1.774	764	40	
1	1	35	23	914	773	19	18	720	283	158	1.022	176	1.936	949	41	
2	2	27	21	795	570	7	7	451	237	107	695	114	1.490	684	42	
4	4	49	43	992	640	11	7	421	200	116	632	123	1.624	763	43	
1	1	25	20	1.056	628	6	6	262	178	105	446	111	1.502	739	44	
1	1	25	15	1.904	1.071	15	11	395	322	156	732	167	2.636	1.238	45	
1	1	104	75	2.537	1.730	16	12	1.233	532	300	1.781	312	4.318	2.042	46	
3	3	52	38	1.679	1.073	4	3	533	387	209	924	212	2.603	1.285	47	
1	1	28	19	1.848	992	3	1	196	250	112	449	113	2.297	1.105	48	
1	—	44	30	1.266	777	6	6	406	224	103	636	109	1.902	886	49	
2	2	27	21	1.427	764	20	16	265	287	138	572	154	1.999	918	50	
11	9	130	100	3.902	2.621	46	40	1.561	1.029	575	2.636	615	6.538	3.236	51	
28	26	488	356	3.882	3.428	81	71	3.552	1.490	907	5.123	978	9.005	4.406	52	
1	—	55	41	2.036	1.168	26	24	391	494	257	911	281	2.947	1.449	53	
17	17	281	216	3.579	2.703	51	47	2.147	1.042	605	3.240	652	6.819	3.355	54	
3	3	36	28	1.755	995	4	3	340	320	170	664	173	2.419	1.168	55	
—	—	21	14	950	483	—	—	52	159	90	211	90	1.161	573	56	
1	1	27	22	1.285	732	12	10	314	83	55	409	65	1.694	797	57	
—	—	24	13	1.317	727	1	1	217	95	58	313	59	1.630	786	58	
2	2	18	15	437	289	11	6	159	134	76	304	82	741	371	59	
1	1	34	29	2.231	1.307	19	17	618	416	223	1.053	240	3.284	1.547	60	
1	1	21	18	1.079	621	—	—	188	261	125	449	125	1.528	746	61	
3	3	23	18	1.567	912	13	9	304	278	138	595	147	2.162	1.059	62	
2	2	28	16	865	526	9	6	282	251	134	542	140	1.407	666	63	
2	2	38	36	989	896	5	4	899	321	172	1.225	176	2.214	1.072	64	
2	2	25	15	823	506	6	5	264	111	56	381	61	1.204	567	65	
—	—	4	4	298	156	3	3	66	49	31	118	34	416	190	66	
1	1	30	22	914	640	18	17	411	337	173	766	190	1.680	830	67	
—	—	58	40	1.060	924	11	11	975	338	183	1.324	194	2.384	1.118	68	
—	—	30	27	1.085	784	20	20	546	199	112	765	132	1.850	916	69	
—	—	51	42	1.655	1.200	30	28	908	432	259	1.365	287	3.020	1.487	70	

Segue: TAV. 6 — Popolazione residente in età da 10 anni in poi, per sesso: attiva, secondo

N. d'or- dine	C O M U N I	P O P O L A Z I O N E											
		Agricoltura, caccia e pesca		Industrie estrattive e manifatturiere		Costruzioni e impianti		Energia elettrica gas e acqua		Trasporti e comunicazioni		Commercio e servizi vari.	
		MF	M	MF	M	MF	M	MF	M	MF	M	MF	M
71	Montefalcone nel Sannio	1.574	877	144	133	46	46	2	2	14	13	56	32
72	Montelongo	665	414	69	54	15	15	1	1	8	6	40	33
73	Montemitro	495	250	22	22	12	12	—	—	4	1	12	6
74	Montenero di Bisaccia	3.020	1.952	370	344	123	123	2	2	36	36	146	119
75	Montenero Val Cocchiara	410	365	15	13	15	15	—	—	3	—	10	6
76	Monteroduni	1.178	594	105	100	52	52	1	1	12	12	64	49
77	Montòrio nei Frentani	1.211	725	75	63	12	12	1	1	10	8	55	38
78	Morrone del Sannio	1.500	780	105	100	32	32	6	6	7	6	50	31
79	Oratino	666	351	86	76	75	73	5	5	7	7	24	11
80	Palata	1.696	960	150	147	25	24	1	1	150	15	67	51
81	Pesche	502	228	12	9	29	29	1	1	3	3	9	4
82	Pescolanciano	593	321	52	48	103	103	1	1	18	18	48	36
83	Pescopennataro	67	52	22	21	162	162	—	—	2	2	10	2
84	Petacciato	1.418	886	116	101	12	12	1	1	15	13	58	39
85	Petrella Tifernina	1.404	735	201	199	34	34	3	3	14	11	47	36
86	Pettoranello del Molise	570	284	3	3	5	5	1	1	5	4	7	5
87	Pietrabbondante	992	686	48	42	39	39	2	2	9	8	40	25
88	Pietracatella	1.597	936	125	115	36	35	3	3	5	4	50	32
89	Pietracupa	486	208	53	49	10	10	—	—	3	2	19	11
90	Pizzone	440	304	15	14	15	15	3	3	6	4	17	11
91	Poggio Sannita	1.362	738	85	61	28	28	—	—	5	3	34	21
92	Portocannone	1.047	728	76	65	33	33	1	1	11	10	78	47
93	Pozzilli	618	417	51	49	104	95	9	9	11	9	20	13
94	Provvidenti	271	162	19	18	8	8	1	1	3	3	10	6
95	Riccìa	3.452	2.087	347	311	319	319	3	3	35	35	198	125
96	Rionero Sannitico	1.049	746	8	8	34	33	—	—	2	1	17	4
97	Ripabottoni	1.231	701	89	82	43	43	1	1	18	15	58	36
98	Ripalimosani	1.097	542	183	146	66	54	2	2	8	7	78	47
99	Roccamandolfi	1.076	548	65	62	18	18	3	3	7	7	47	35
100	Roccasicura	588	273	45	44	16	16	—	—	12	11	24	12
101	Roccapivara	586	493	49	49	16	16	—	—	3	1	15	11
102	Rocchetta a Volturno	558	422	23	23	6	6	32	31	12	9	32	25
103	Rotello	1.220	681	79	68	40	40	1	1	13	12	66	43
104	Salcito	885	489	47	42	5	5	1	1	11	11	51	42
105	San Biase	647	369	55	51	13	13	—	—	4	3	8	7
106	San Felice del Molise	915	474	76	71	20	20	—	—	4	2	25	21
107	San Giacomo degli Schiavoni	534	334	48	46	8	8	1	1	5	5	30	25
108	San Giovanni in Galdo	1.181	600	131	118	17	17	1	1	7	6	42	28
109	San Giuliano del Sannio	921	453	107	74	19	19	2	2	27	26	66	40
110	San Giuliano di Puglia	661	406	74	67	25	25	1	1	12	11	43	30
111	San Martino in Pensilis	2.633	1.512	294	230	112	112	2	2	46	43	198	134
112	San Massimo	280	257	21	20	4	4	3	3	8	7	7	4
113	San Pietro Avellana	437	256	94	81	112	112	2	2	9	8	39	24
114	San Polomatese	355	218	5	5	4	4	—	—	8	6	9	5
115	Santa Croce di Magliano	2.586	1.404	289	256	163	163	2	2	32	30	198	147
116	Sant'Agapito	595	274	17	15	38	38	4	4	13	13	7	6
117	Sant'Angelo del Pesco	300	138	47	40	106	106	6	6	3	2	15	8
118	Sant'Angelo in Grotte	837	369	38	33	156	155	—	—	12	10	19	11
119	Sant'Angelo Limosano	764	368	57	51	13	13	1	1	6	4	13	10
120	Sant'Elena Sannita	438	99	148	143	23	23	1	1	8	6	41	31
121	Sant'Elia a Piansi	1.591	958	159	148	89	89	5	5	14	12	111	83
122	Scàpoli	539	343	25	25	34	34	1	1	4	3	25	18
123	Sepino	2.451	1.310	149	138	82	75	4	4	14	11	90	50
124	Sessano	728	438	49	46	10	10	—	—	22	19	18	11
125	Sesto Campano	1.327	687	29	24	135	135	—	—	13	13	7	2
126	Spinete	761	655	51	48	20	20	1	1	6	5	29	16
127	Tavenna	1.181	637	95	84	12	12	1	1	5	4	38	27
128	Tèrmoli	1.565	1.075	469	423	495	493	8	8	298	286	567	390
129	Torella del Sannio	931	536	76	63	13	13	1	1	4	2	25	22
130	Toro	1.226	624	141	134	17	17	—	—	8	8	46	31
131	Trivento	2.921	1.723	190	170	83	83	6	6	25	23	87	43
132	Tufara	989	560	112	91	19	19	—	—	10	9	46	27
133	Ururi	1.788	1.179	191	165	46	46	1	1	34	33	127	96
134	Vastogirardi	861	505	33	33	99	99	—	—	16	15	22	17
135	Venafro	1.296	650	307	261	372	345	81	81	35	32	278	159
136	Vinchiaturò	1.675	914	134	121	197	197	4	4	34	30	103	72
	Provincia	152.870	90.290	15.857	14.106	10.143	10.031	482	479	2.893	2.628	9.966	6.692

il ramo di attività economica; non attiva, secondo alcuni gruppi di condizioni non professionali

ATTIVA				POPOLAZIONE NON ATTIVA								TOTALE		N. d'or- dine	
Credito e assicurazioni		Pubblica amministrazione		TOTALE		in attesa di prima occupazione		attendente alle cure domestiche	altra		TOTALE		POPOLAZIONE RESIDENTE IN ETÀ DA 10 ANNI IN POI		
MF	M	MF	M	MF	M	MF	M	F	MF	M	MF	M	MF		M
—	—	59	42	1.895	1.145	54	47	447	357	173	858	220	2.753	1.385	71
1	1	21	12	820	538	12	11	337	176	97	525	108	1.345	644	72
1	1	12	9	558	301	6	6	110	85	36	201	42	759	343	73
3	3	88	70	3.788	2.649	75	64	1.872	770	485	2.717	549	6.505	3.198	74
1	—	17	12	471	411	—	—	438	141	79	579	79	1.050	490	75
3	3	65	49	1.480	860	7	5	342	392	214	741	219	2.221	1.079	76
3	3	33	29	1.400	879	9	9	388	296	146	693	155	2.093	1.034	77
3	3	35	22	1.738	980	11	9	320	317	151	648	160	2.386	1.140	78
3	2	34	22	900	547	16	16	287	300	152	603	168	1.503	715	79
2	2	58	43	2.017	1.243	13	11	524	413	208	950	219	2.967	1.462	80
1	1	14	12	571	287	1	1	58	84	44	143	45	714	332	81
2	1	38	30	855	558	15	14	438	167	108	620	122	1.475	680	82
1	1	25	18	289	258	19	15	269	113	58	401	73	690	331	83
3	2	30	24	1.653	1.078	10	8	520	381	206	911	214	2.564	1.292	84
3	3	44	35	1.750	1.056	21	17	528	286	184	835	201	2.585	1.257	85
1	1	7	6	599	309	2	2	49	71	30	122	32	721	341	86
—	—	52	40	1.182	842	24	21	586	294	160	904	181	2.086	1.023	87
3	2	41	25	1.860	1.152	19	15	527	437	221	983	236	2.843	1.388	88
—	—	11	10	582	290	2	2	105	129	66	236	68	818	358	89
1	1	20	16	517	368	9	7	235	140	59	384	66	901	434	90
1	1	22	12	1.537	864	11	8	326	223	134	560	142	2.097	1.006	91
1	1	53	37	1.800	922	31	19	606	456	228	1.093	247	2.393	1.160	92
1	1	47	35	861	628	9	8	524	256	149	789	157	1.650	785	93
1	1	10	7	323	208	7	5	122	85	36	214	41	537	247	94
6	5	157	117	4.517	3.002	32	26	1.810	937	520	2.779	546	7.296	3.548	95
1	1	30	21	1.141	814	4	2	619	185	90	808	101	1.949	915	96
2	2	41	31	1.483	911	45	44	477	272	135	794	179	2.277	1.090	97
1	1	52	37	1.487	836	38	22	414	377	200	829	222	2.316	1.058	98
2	2	27	15	1.245	690	17	13	244	243	110	504	123	1.749	813	99
1	1	14	13	700	370	7	4	76	183	75	266	79	966	449	100
1	1	26	21	696	592	11	9	499	139	72	649	81	1.345	673	101
1	1	26	19	690	536	8	8	454	209	114	671	122	1.361	658	102
3	2	49	30	1.471	877	38	21	303	358	189	789	210	2.260	1.087	103
1	1	25	17	1.026	608	5	2	287	192	98	484	100	1.510	708	104
1	1	14	8	742	452	2	2	145	73	32	220	34	962	486	105
1	1	16	11	1.057	600	10	8	193	173	100	376	108	1.433	708	106
1	1	21	13	648	433	13	8	227	155	83	395	91	1.043	524	107
—	—	16	13	1.395	783	12	11	218	216	124	446	135	1.841	918	108
—	—	39	35	1.181	649	23	11	291	161	86	475	97	1.656	746	109
5	5	27	17	848	562	24	22	357	327	165	708	187	1.556	749	110
3	2	65	44	3.353	2.079	40	37	1.037	654	351	1.731	388	5.084	2.467	111
1	1	26	21	350	317	5	3	335	181	86	521	89	871	406	112
1	1	37	28	731	512	12	7	374	241	123	627	130	1.358	642	113
1	—	19	12	401	250	6	2	135	109	62	250	64	651	314	114
11	10	80	57	3.361	2.069	53	47	728	774	345	1.555	392	4.916	2.461	115
2	2	15	11	691	363	8	8	156	159	90	323	98	1.014	461	116
1	1	17	11	495	312	12	9	168	129	73	309	82	804	394	117
1	1	16	10	1.079	589	5	5	175	223	124	408	129	1.487	718	118
1	1	13	10	868	458	15	12	115	80	48	210	60	1.078	518	119
—	—	27	19	686	322	3	3	209	133	78	345	81	1.031	403	120
4	4	68	50	2.041	1.349	93	92	938	564	320	1.595	421	3.636	1.770	121
2	2	15	12	645	438	5	5	251	170	85	426	90	1.071	528	122
1	1	79	56	2.870	1.645	48	43	782	310	187	1.140	230	4.010	1.875	123
2	2	24	18	853	544	8	7	374	249	136	631	143	1.484	687	124
—	—	35	26	1.546	887	10	9	405	377	222	792	231	2.338	1.118	125
2	1	22	16	892	762	9	8	741	178	116	928	124	1.820	886	126
1	1	14	12	1.347	778	14	11	219	286	123	519	134	1.866	912	127
29	27	369	282	3.800	2.064	159	146	2.878	1.381	870	4.418	1.016	8.218	3.980	128
1	1	26	21	1.077	659	3	2	312	200	102	515	104	1.592	763	129
1	1	38	31	1.477	846	16	11	295	269	161	580	172	2.057	1.018	130
3	2	107	70	3.422	2.120	12	7	1.145	581	325	1.788	332	5.160	2.452	131
1	1	23	16	1.200	723	11	6	332	239	113	582	119	1.782	842	132
6	6	72	48	2.265	1.574	17	12	968	722	373	1.707	385	3.972	1.959	133
2	2	40	30	1.073	701	21	21	448	268	154	737	175	1.810	876	134
10	10	176	129	2.555	1.667	94	72	1.162	648	359	1.904	431	4.459	2.098	135
8	6	99	76	2.254	1.420	57	43	793	433	276	1.283	319	3.537	1.739	136
520	477	9.075	6.652	201.806	131.355	3.304	2.612	80.350	47.821	26.228	131.475	28.840	333.281	160.195	

TAV. 7 — Popolazione residente attiva, per sesso: addetta al ramo dell'agricoltura,

N. d'or- dine	COMUNI	ADDETTI ALL' AGRICOLTURA, CACCIA E PESCA											
		Indipendenti				Coadiuvanti di indipendenti		Dipendenti				TOTALE	
		conduttori non coltivatori e altri amministratori		conduttori coltivatori e altri lavoratori in proprio		MF	M	dirigenti e impiegati		altri		MF	M
		MF	M	MF	M			MF	M	MF	M		
1	Acquaviva Collecroce	9	8	294	265	591	231	—	—	220	111	1.114	615
2	Acquaviva d'Isèrnia	—	—	120	107	117	66	—	—	2	2	239	175
3	Agnone	23	19	1.054	866	2.144	1.004	—	—	56	32	3.277	1.921
4	Bagnoli del Trigno	5	2	711	421	1.018	396	—	—	63	37	1.797	856
5	Baranello	1	—	639	577	818	566	—	—	68	51	1.526	1.194
6	Belmonte del Sannio	7	6	348	271	620	254	—	—	16	8	991	489
7	Boiano	19	11	1.020	756	1.394	554	—	—	279	166	2.712	1.487
8	Bonefro	10	8	479	452	650	361	1	1	735	507	1.884	1.329
9	Busso	9	6	393	330	635	224	—	—	228	111	1.265	671
10	Campobasso	40	26	977	822	1.006	450	3	3	116	79	2.142	1.380
11	Campochiaro	5	3	220	123	216	80	—	—	165	112	606	318
12	Campodipietra	4	3	403	304	607	207	2	2	63	46	1.079	562
13	Campolieto	—	—	396	324	634	206	—	—	14	12	1.044	542
14	Campomarino	6	6	251	246	373	168	—	—	525	338	1.155	758
15	Cantalupo nel Sannio	4	3	295	246	475	200	—	—	114	54	888	503
16	Capracotta	4	4	114	111	94	94	2	2	534	533	748	744
17	Carovilli	—	—	371	311	435	219	—	—	22	20	828	550
18	Carpinone	8	4	392	270	544	219	—	—	39	28	983	521
19	Casacalenda	22	19	760	608	969	448	1	1	344	254	2.096	1.390
20	Casalciprano	14	8	274	227	411	220	—	—	56	38	755	493
21	Castelbottaccio	4	2	244	206	117	75	—	—	44	37	409	320
22	Castel del Giudice	—	—	74	71	109	59	—	—	128	86	311	216
23	Castellino del Biferno	5	2	283	228	373	119	—	—	71	45	732	394
24	Castelmàuro	18	14	740	657	1.193	474	1	1	253	147	2.205	1.293
25	Castelpetroso	3	2	474	305	623	243	—	—	11	9	1.111	559
26	Castelpizzuto	—	—	92	70	140	39	—	—	3	3	235	112
27	Castel San Vincenzo	2	1	181	157	261	108	—	—	25	21	469	287
28	Castelverrino	2	—	95	73	96	45	—	—	13	12	206	130
29	Castropignano	14	11	363	302	836	308	—	—	113	56	1.326	677
30	Ceremaggiore	10	8	983	846	1.816	849	—	—	82	50	2.891	1.753
31	Cercepiccola	8	8	274	209	565	203	—	—	10	5	857	425
32	Cerro al Volturno	7	4	494	394	470	249	—	—	44	33	1.015	680
33	Chiauci	—	—	138	107	209	80	—	—	2	2	349	189
34	Civitaampomarano	3	2	302	223	404	141	1	1	45	31	755	398
35	Civitanova del Sannio	—	—	378	300	522	243	—	—	10	7	910	550
36	Colle d'Anchise	—	—	330	286	529	204	—	—	47	44	906	534
37	Colletorto	19	16	672	588	1.064	372	—	—	379	172	2.134	1.148
38	Colli a Volturno	—	—	235	200	218	159	—	—	14	12	467	371
39	Conca Casale	2	2	134	109	221	72	—	—	5	4	362	187
40	Durònia	10	6	396	200	540	240	—	—	1	1	947	447
41	Ferrazzano	9	9	328	320	224	152	—	—	66	44	627	525
42	Filignano	5	2	312	262	307	168	—	—	36	32	660	464
43	Forlì del Sannio	9	1	322	240	418	197	—	—	35	26	784	464
44	Fornelli	2	1	319	286	594	229	—	—	26	19	941	535
45	Fossalto	4	3	550	451	1.045	378	—	—	38	21	1.637	853
46	Frosolone	1	1	645	531	1.107	526	—	—	163	126	1.916	1.184
47	Gambatesa	34	16	416	356	716	284	—	—	106	64	1.272	720
48	Gildone	1	1	446	373	1.083	406	—	—	87	34	1.597	814
49	Guardiafiera	20	14	301	274	499	175	1	1	196	104	1.017	568
50	Guardiarègia	—	—	353	282	564	178	—	—	337	184	1.254	624
51	Guglionesi	43	38	719	689	1.236	598	—	—	1.056	553	3.054	1.878
52	Isèrnia	13	10	944	896	950	850	—	—	31	31	1.938	1.787
53	Jelsi	16	15	575	494	1.067	350	—	—	43	26	1.701	885
54	Larino	39	31	680	645	912	539	2	2	488	307	2.121	1.524
55	Limosano	11	8	439	361	987	348	—	—	34	27	1.471	744
56	Longano	—	—	260	215	611	209	—	—	27	17	898	441
57	Lucito	—	—	488	420	626	164	—	—	23	19	1.137	603
58	Lupara	21	15	356	313	724	226	2	2	21	12	1.124	568
59	Màcchia d'Isèrnia	—	—	123	101	194	84	—	—	10	6	327	191
60	Màcchiagodena	—	—	609	547	1.397	576	—	—	31	29	2.037	1.152
61	Màcchia Valfortore	10	9	316	287	589	199	—	—	43	26	958	521
62	Mafalda	23	18	425	357	752	275	—	—	173	94	1.373	744
63	Matrice	1	—	232	158	320	119	—	—	53	19	606	296
64	Mirabello Sannitico	10	6	406	390	281	258	—	—	57	26	754	680
65	Miranda	3	3	264	235	447	173	—	—	22	22	736	433
66	Molise	—	—	80	51	147	49	—	—	34	24	261	124
67	Monacilioni	24	16	229	194	305	127	—	—	29	13	587	350
68	Montagano	3	3	418	400	301	268	2	2	51	49	775	722
69	Montaquila	1	1	371	287	367	210	—	—	76	38	815	536
70	Montecilfone	20	19	437	415	463	241	—	—	408	257	1.328	932

caccia e pesca e ad altri rami di attività economica, secondo la condizione sociale

ADDETTI AD ALTRI RAMI DI ATTIVITÀ ECONOMICA												TOTALE		N. d'or- dine
Indipendenti				Coadiuvanti di indipendenti		Dipendenti				T O T A L E		POPOLAZIONE RESIDENTE ATTIVA		
amministratori e liberi professionisti		lavoratori in proprio		MF	M	dirigenti e impiegati		altri		MF	M	MF	M	
MF	M	MF	M			MF	M	MF	M					
2	2	80	72	7	7	18	12	60	48	167	141	1.281	756	1
2	2	6	4	1	1	10	8	58	55	77	70	316	245	2
50	48	365	316	99	84	186	118	624	569	1.324	1.135	4.601	3.056	3
3	3	99	80	20	15	35	22	137	117	294	237	2.091	1.093	4
8	8	80	68	23	23	31	21	288	247	430	367	1.956	1.561	5
1	1	16	14	1	1	12	9	36	31	66	56	1.057	545	6
49	46	399	325	122	99	229	123	749	644	1.548	1.237	4.260	2.724	7
19	17	164	141	29	26	47	34	187	163	446	381	2.330	1.710	8
5	5	105	97	32	30	15	12	164	153	321	297	1.586	968	9
280	269	1.024	885	229	173	2.273	1.666	3.788	3.237	7.594	6.230	9.736	7.610	10
5	4	41	33	3	2	27	21	52	38	128	98	734	416	11
3	3	59	56	9	9	27	20	77	68	175	156	1.254	718	12
6	6	46	42	17	12	23	16	131	126	223	202	1.267	744	13
1	1	69	57	14	12	32	23	88	80	204	173	1.359	931	14
13	13	92	81	18	17	43	24	135	128	301	263	1.189	766	15
9	7	151	109	32	30	45	31	283	259	520	436	1.268	1.180	16
5	5	95	89	11	9	40	24	100	92	251	219	1.079	769	17
10	9	87	75	23	14	41	26	119	111	280	235	1.263	756	18
31	28	235	195	53	40	98	73	489	445	906	781	3.002	2.171	19
5	5	45	37	13	10	15	10	84	72	162	134	917	627	20
5	5	70	62	9	9	19	14	71	62	174	152	583	472	21
2	2	17	13	4	4	15	7	54	53	92	79	403	295	22
5	5	47	39	6	4	25	20	143	141	226	209	958	603	23
10	9	147	131	19	19	43	25	281	243	500	427	2.705	1.720	24
4	4	69	60	4	3	42	26	177	170	296	263	1.407	822	25
1	1	—	—	—	—	5	3	2	2	8	6	243	118	26
7	6	21	20	—	—	12	10	23	19	63	55	532	342	27
—	—	12	8	1	1	5	3	15	13	33	25	239	155	28
3	2	74	62	19	19	28	18	162	137	286	238	1.612	915	29
5	5	126	97	25	15	31	20	110	89	297	226	3.188	1.979	30
2	2	29	22	18	8	10	6	33	26	92	64	949	489	31
5	4	42	32	4	2	20	14	92	81	163	133	1.178	813	32
2	1	34	28	—	—	9	5	38	36	83	70	432	259	33
6	6	65	60	3	3	22	18	93	80	189	167	944	565	34
—	—	35	30	5	1	29	17	147	136	216	184	1.126	734	35
4	3	51	46	2	2	16	11	52	42	125	104	1.031	638	36
6	6	194	136	29	24	48	31	195	144	472	341	2.606	1.489	37
5	5	83	71	15	15	44	28	222	203	369	322	836	693	38
1	1	16	13	6	4	11	6	8	6	42	30	404	217	39
1	1	51	39	4	2	12	8	137	126	205	176	1.152	623	40
10	10	61	52	15	8	27	16	174	162	287	248	914	773	41
3	3	37	32	6	5	22	13	67	53	135	106	795	570	42
6	6	55	40	10	8	31	24	106	98	208	176	992	640	43
1	1	41	33	10	7	21	15	42	37	115	93	1.056	628	44
5	5	115	101	12	8	24	11	111	93	267	218	1.904	1.071	45
16	16	287	258	96	94	74	47	148	131	621	546	2.537	1.730	46
10	10	108	94	27	20	38	25	224	204	407	353	1.679	1.073	47
2	2	113	72	21	9	20	13	95	82	251	178	1.848	992	48
2	2	71	57	4	4	28	12	144	134	249	209	1.266	777	49
1	1	43	33	3	3	18	11	108	92	173	140	1.427	764	50
35	31	304	274	59	55	90	61	360	322	848	743	3.902	2.621	51
117	109	436	379	127	116	382	268	882	769	1.944	1.641	3.882	3.428	52
6	5	125	113	21	20	39	23	144	122	335	283	2.036	1.168	53
53	50	328	255	79	66	198	147	800	661	1.458	1.179	3.579	2.703	54
8	8	103	89	39	37	23	15	111	102	284	251	1.755	995	55
4	4	12	11	6	5	15	8	15	14	52	42	950	483	56
5	4	81	76	1	—	20	14	41	35	148	129	1.285	732	57
5	5	68	62	9	3	19	6	92	83	193	159	1.317	727	58
1	1	14	13	1	1	11	7	83	76	110	98	437	289	59
6	6	54	41	13	12	23	17	98	79	194	155	2.231	1.307	60
3	3	50	44	4	4	17	14	47	35	121	100	1.079	621	61
5	5	44	42	13	11	20	14	112	96	194	168	1.567	912	62
9	9	39	31	4	3	24	11	183	176	259	230	865	526	63
5	4	49	38	13	12	24	21	144	141	235	216	989	896	64
—	—	32	30	5	5	22	11	28	27	87	73	823	506	65
1	1	9	8	2	1	4	3	21	19	37	32	298	156	66
5	3	69	56	13	8	25	18	215	205	327	290	914	640	67
10	9	91	66	6	5	47	26	131	96	285	202	1.060	924	68
2	2	45	38	13	11	21	16	189	181	270	248	1.085	784	69
7	7	133	119	30	19	28	17	129	106	327	268	1.655	1.200	70

Segue: TAV. 7 — Popolazione residente attiva, per sesso: addetta al ramo dell'agricoltura,

N. d'ordine	COMUNI	ADDETTI ALL'AGRICOLTURA, CACCIA E PESCA											
		Indipendenti				Coadiuvanti di indipendenti		Dipendenti				TOTALE	
		conduttori non coltivatori e altri amministratori		conduttori coltivatori e altri lavoratori in proprio		MF	M	dirigenti e impiegati		altri		MF	M
		MF	M	MF	M			MF	M	MF	M		
71	Montefalcone nel Sannio	18	13	498	454	932	326	—	—	126	84	1.574	877
72	Montelongo	5	4	176	172	268	108	—	—	216	130	665	414
73	Montemitro	9	7	168	143	290	85	—	—	28	15	495	250
74	Montenero di Bisaccia	49	47	817	785	1.561	776	4	4	589	340	3.020	1.952
75	Montenero Val Cocchiara	1	1	170	161	90	61	—	—	149	142	410	365
76	Monteroduni	17	9	426	336	684	212	2	2	49	35	1.178	594
77	Montorio nei Frentani	19	10	346	300	469	219	—	—	377	196	1.211	725
78	Morrone del Sannio	20	14	506	443	950	316	—	—	24	7	1.500	780
79	Oratino	5	2	272	214	345	112	—	—	44	23	666	351
80	Palata	36	25	421	397	844	320	1	1	394	217	1.096	960
81	Pesche	2	1	184	104	310	119	—	—	6	4	502	228
82	Pescolanciano	—	—	267	196	294	102	1	1	31	22	593	321
83	Pescopennataro	—	—	22	18	20	9	—	—	25	25	67	52
84	Petacciato	24	19	292	279	624	310	3	3	475	275	1.418	886
85	Petrella Tifernina	8	4	533	453	791	231	—	—	72	47	1.404	735
86	Pettoranello del Molise	10	6	172	135	381	139	—	—	7	4	570	284
87	Pietrabbondante	7	4	421	361	478	253	—	—	86	68	992	686
88	Pietracatella	21	18	524	478	897	357	1	1	154	82	1.597	936
89	Pietracupa	3	2	247	136	225	65	—	—	11	5	486	208
90	Pizzone	9	2	231	181	155	83	—	—	45	38	440	304
91	Poggio Sannita	17	13	439	363	848	335	—	—	58	27	1.362	738
92	Portocannone	10	10	250	244	175	119	2	2	610	353	1.047	728
93	Pozzilli	10	5	202	187	187	100	—	—	219	125	618	417
94	Provvidenti	7	4	85	57	97	48	—	—	82	53	271	162
95	Riccìa	18	18	1.072	980	2.278	1.021	4	4	80	64	3.452	2.087
96	Rionero Sannitico	—	—	483	426	559	313	—	—	7	7	1.049	746
97	Ripabottoni	24	11	434	362	745	314	—	—	28	14	1.231	701
98	Ripalimosani	1	—	367	302	720	233	—	—	9	7	1.097	542
99	Roccamandolfi	4	3	300	208	377	126	—	—	395	211	1.076	548
100	Roccasicura	4	2	223	125	259	59	—	—	102	87	588	273
101	Roccapivara	6	4	244	216	254	207	—	—	82	66	586	493
102	Rocchetta a Volturno	1	—	301	232	234	169	—	—	22	21	558	422
103	Rotello	14	14	203	193	309	118	2	2	692	354	1.220	681
104	Salcito	8	5	336	280	485	170	—	—	56	34	885	489
105	San Biase	1	1	214	183	384	152	—	—	48	33	647	369
106	San Felice del Molise	17	11	302	251	488	156	—	—	108	56	915	474
107	San Giacomo degli Schiavoni	7	6	159	149	157	75	1	1	210	103	534	334
108	San Giovanni in Galdo	2	2	436	371	743	227	—	—	—	—	1.181	600
109	San Giuliano del Sannio	29	15	308	266	565	162	—	—	19	10	921	453
110	San Giuliano di Puglia	10	10	117	112	120	60	—	—	414	224	661	406
111	San Martino in Pensilis	37	22	537	486	828	334	2	2	1.229	668	2.633	1.512
112	San Massimo	1	1	97	92	49	48	—	—	133	116	280	257
113	San Pietro Avellana	—	—	178	117	163	66	—	—	96	73	437	256
114	San Polomatese	2	1	101	71	126	61	—	—	126	85	355	218
115	Santa Croce di Magliano	5	5	370	340	754	291	1	1	1.456	767	2.586	1.404
116	Sant'Agapito	11	5	242	139	308	115	—	—	34	15	595	274
117	Sant'Angelo del Pesco	2	2	107	67	162	61	—	—	29	8	300	138
118	Sant'Angelo in Grotte	—	—	305	204	511	163	—	—	21	2	837	369
119	Sant'Angelo Limosano	4	1	344	226	404	135	—	—	12	6	704	368
120	Sant'Elena Sannita	5	1	236	66	176	22	—	—	21	10	438	99
121	Sant'Elia a Pianisi	9	8	601	544	952	382	1	1	28	23	1.591	958
122	Scàpoli	3	3	217	170	236	98	1	1	82	71	539	343
123	Sepino	12	3	720	533	1.686	745	—	—	33	29	2.451	1.310
124	Sessano	19	6	326	236	364	177	—	—	19	19	728	438
125	Sesto Campano	3	3	369	319	674	228	—	—	281	137	1.327	687
126	Spinete	8	6	380	357	367	288	—	—	6	4	761	655
127	Tavenna	2	2	371	330	693	240	—	—	115	65	1.181	637
128	Termoli	44	41	340	323	629	331	5	5	547	375	1.565	1.075
129	Torella del Sannio	11	10	354	293	558	228	—	—	8	5	931	536
130	Toro	9	6	478	374	715	231	1	1	23	12	1.226	624
131	Trivento	5	4	989	894	1.777	723	—	—	150	102	2.021	1.723
132	Tufara	4	3	330	272	528	217	—	—	127	68	989	560
133	Ururi	17	16	402	394	411	214	—	—	958	555	1.788	1.179
134	Vastogirardi	7	—	345	224	385	170	2	2	122	109	861	505
135	Venafro	14	13	384	338	612	196	—	—	286	103	1.296	650
136	Vinchiaturo	3	3	523	433	1.066	432	—	—	83	46	1.675	914
	Provincia	1.310	941	51.570	48.133	79.025	33.518	52	52	20.913	12.646	152.870	90.290

caccia e pesca e ad altri rami di attività economica, secondo la condizione sociale

ADDETTI AD ALTRI RAMI DI ATTIVITÀ ECONOMICA												T O T A L E		N. d'or- dine
Indipendenti				Coadiuvanti di indipendenti		Dipendenti				T O T A L E		POPOLAZIONE RESIDENTE		
amministratori e liberi professionisti		lavoratori in proprio				dirigenti e impiegati		altri				ATTIVA		
MF	M	MF	M	MF	M	MF	M	MF	M	MF	M	MF	M	
12	10	103	89	15	14	36	22	155	133	321	268	1.895	1.145	71
5	5	66	61	31	15	17	8	36	33	155	122	820	536	72
2	2	28	26	4	2	12	7	17	14	63	51	558	301	73
21	21	233	216	45	41	57	42	412	377	768	697	3.788	2.649	74
1	1	25	19	—	—	12	4	23	22	61	46	471	411	75
5	5	113	104	18	14	57	42	109	101	302	266	1.480	860	76
3	3	91	74	18	11	25	19	52	47	189	154	1.400	879	77
7	7	99	84	12	11	30	19	90	79	238	200	1.738	980	78
6	6	51	42	12	10	32	20	133	118	234	196	900	547	79
14	14	118	111	26	23	37	23	126	112	321	283	2.017	1.243	80
—	—	18	14	2	2	9	7	40	36	69	59	571	287	81
2	2	77	70	16	15	25	18	142	132	262	237	855	558	82
1	1	17	11	6	5	19	12	179	177	222	206	289	258	83
4	4	82	58	11	7	18	12	120	111	235	192	1.653	1.078	84
8	8	123	118	15	14	29	18	171	163	346	321	1.750	1.056	85
1	1	10	8	—	—	7	5	11	11	29	25	599	309	86
5	5	66	58	10	6	39	26	70	61	190	156	1.182	842	87
2	2	115	95	4	3	37	20	105	96	263	216	1.860	1.152	88
2	2	35	25	5	4	7	6	47	45	96	82	582	290	89
—	—	28	24	2	1	16	11	31	28	77	64	517	368	90
6	5	64	45	8	8	18	10	79	58	175	126	1.537	864	91
8	8	92	77	21	14	36	20	96	75	253	194	1.300	922	92
7	7	47	43	2	2	37	23	150	136	243	211	861	628	93
4	4	21	18	2	1	9	7	16	14	52	44	323	206	94
26	25	339	290	47	45	125	91	528	464	1.065	915	4.517	3.002	95
1	—	22	14	1	—	20	11	48	43	92	68	1.141	814	96
3	3	103	89	17	11	26	15	103	92	252	210	1.483	911	97
8	7	105	84	24	14	37	27	216	162	390	294	1.487	836	98
3	3	56	48	14	11	23	11	73	69	169	142	1.245	690	99
3	3	47	39	4	3	12	10	46	42	112	97	700	370	100
5	5	43	43	9	9	14	8	39	34	110	99	696	592	101
1	1	42	40	6	6	29	19	54	48	132	114	690	536	102
6	6	86	71	15	9	40	21	104	89	251	196	1.471	877	103
9	8	34	26	9	6	20	14	69	65	141	119	1.026	608	104
—	—	20	20	1	1	13	6	61	56	95	83	742	452	105
3	3	47	44	19	17	13	7	60	55	142	126	1.057	600	106
3	3	37	35	4	4	20	13	50	44	114	99	648	433	107
7	6	116	106	7	4	15	14	69	53	214	183	1.395	783	108
2	2	95	63	29	25	20	15	114	91	260	196	1.181	649	109
3	3	72	61	16	12	26	18	70	62	187	156	848	562	110
14	12	269	220	61	49	54	34	322	252	720	567	3.353	2.079	111
2	2	18	15	2	2	23	17	25	24	70	60	350	317	112
8	8	43	31	13	9	27	17	203	191	294	256	731	512	113
2	1	12	8	1	1	15	7	16	15	46	32	401	250	114
33	29	256	222	115	84	66	41	305	289	775	665	3.361	2.069	115
2	2	18	17	2	2	18	14	56	54	96	89	691	363	116
3	3	47	37	12	9	17	10	116	115	195	174	495	312	117
1	1	41	32	4	3	20	12	176	172	242	220	1.079	589	118
1	1	63	56	5	5	12	7	23	21	104	90	868	458	119
4	4	150	143	17	15	21	14	56	47	248	223	686	322	120
23	23	199	176	32	30	60	40	136	122	450	391	2.041	1.349	121
2	2	25	23	4	4	13	9	62	57	106	95	645	438	122
12	12	140	110	18	13	58	37	191	163	419	335	2.870	1.645	123
6	6	39	33	10	8	17	9	53	50	125	106	853	544	124
1	1	25	21	—	—	28	19	165	159	219	200	1.546	887	125
4	3	45	42	5	5	22	15	55	42	131	107	892	762	126
1	1	79	70	14	12	11	10	61	48	166	141	1.347	778	127
78	77	468	368	101	83	333	226	1.255	1.135	2.235	1.889	3.800	2.964	128
1	1	53	45	19	16	14	7	59	54	146	123	1.077	659	129
6	6	117	104	15	10	28	21	85	81	251	222	1.477	846	130
12	12	147	122	11	11	70	47	261	205	501	397	3.422	2.120	131
5	5	72	64	23	20	20	12	91	62	211	163	1.200	723	132
19	19	193	176	24	16	53	31	188	153	477	395	2.265	1.574	133
1	1	41	38	2	2	24	14	144	141	212	196	1.073	701	134
62	58	234	178	62	50	137	99	764	632	1.259	1.017	2.555	1.667	135
20	20	101	84	42	27	85	62	331	313	579	506	2.254	1.420	136
1.456	1.383	13.339	11.300	2.712	2.195	7.368	5.019	24.061	21.168	48.936	41.065	201.806	131.355	

TAV. 8 — Famiglie residenti: in totale; col capo famiglia addetto al ramo dell'agricoltura,

N. d'or- dine	C O M U N I	T O T A L E FAMIGLIE RESIDENTI		FAMIGLIE CON CAPI FAMIGLIA ADDETTI ALL'AGRICOLTURA, CACCIA									
				I n d i p e n d e n t i				C o a d i u v a n t i d i i n d i p e n d e n t i		D i p e n d e n t i			
		c o n d u t t o r i n o n c o l t i v a t o r i e a l t r i a m m i n i s t r a t o r i		c o n d u t t o r i c o l t i v a t o r i e a l t r i l a v o r a t o r i i n p r o p r i o				d i r i g e n t i e i m p i e g a t i		a l t r i			
		N	componenti	famiglie	componenti	famiglie	componenti	famiglie	componenti	famiglie	componenti	famiglie	componenti
1	Acquaviva Collecroce	536	2.250	9	33	280	1.357	—	—	—	—	82	302
2	Acquaviva d'Isernia	171	749	—	—	104	488	—	—	—	—	1	6
3	Agnone	2.039	9.643	17	65	933	4.993	2	12	—	—	33	132
4	Bagnoli del Trigno	896	3.517	5	13	592	2.432	2	16	—	—	35	100
5	Baranello	969	4.351	1	1	600	2.882	1	5	—	—	32	110
6	Belmonte del Sannio	394	1.497	6	17	319	1.259	—	—	—	—	4	14
7	Boiano	1.930	8.288	16	42	786	3.512	—	—	—	—	105	480
8	Bonefro	1.257	5.016	9	24	399	1.852	5	20	1	4	327	1.265
9	Busso	668	2.684	8	30	338	1.478	—	—	—	—	97	355
10	Campobasso	6.590	28.198	34	111	835	4.232	1	7	1	4	52	228
11	Campochiaro	406	1.428	5	11	181	622	—	—	—	—	78	297
12	Campodipietra	542	1.986	2	7	335	1.265	2	7	2	9	30	112
13	Campolieto	572	2.325	—	—	325	1.439	1	3	—	—	12	50
14	Campomarino	667	2.840	6	24	236	1.216	—	—	—	—	205	849
15	Cantalupo nel Sannio	576	2.355	4	15	286	1.297	—	—	—	—	43	133
16	Capracotta	836	3.618	4	21	107	624	—	—	1	5	311	1.448
17	Carovilli	593	2.420	—	—	346	1.520	—	—	—	—	10	47
18	Carpinone	626	2.376	6	12	311	1.255	1	3	—	—	24	97
19	Casacalenda	1.721	6.537	20	72	670	2.824	15	73	—	—	187	687
20	Casalciprano	405	1.673	7	30	253	1.133	1	7	—	—	21	78
21	Castelbottaccio	436	1.467	4	7	217	785	3	12	—	—	26	83
22	Castel del Giudice	228	913	—	—	70	351	—	—	—	—	55	211
23	Castellino del Biferno	486	1.859	2	5	242	953	—	—	—	—	32	111
24	Castelmàuro	1.175	5.002	16	53	627	2.910	1	4	1	3	96	387
25	Castelpetroso	587	2.747	3	6	312	1.521	2	7	—	—	6	27
26	Castelpizzuto	97	401	—	—	78	334	—	—	—	—	—	—
27	Castel San Vincenzo	288	1.014	1	1	173	712	—	—	—	—	13	47
28	Castelverrino	111	495	2	4	65	292	—	—	—	—	8	37
29	Castropignano	676	2.813	14	47	340	1.630	—	—	—	—	50	165
30	Ceremaggiore	1.289	5.953	10	25	919	4.698	1	6	—	—	43	142
31	Cercepiccola	344	1.422	7	26	236	1.037	—	—	—	—	6	16
32	Cerro al Volturno	609	2.497	3	10	423	1.826	—	—	—	—	13	49
33	Chiauci	173	766	—	—	115	515	—	—	—	—	2	12
34	Civitacampomarano	510	1.745	2	9	261	945	2	7	—	—	29	89
35	Civitanova del Sannio	592	2.475	—	—	325	1.516	—	—	—	—	4	11
36	Colle d'Anchise	443	2.035	—	—	300	1.469	—	—	—	—	12	49
37	Colletorto	1.075	4.348	16	81	603	2.588	2	8	—	—	129	493
38	Colli a Volturno	481	2.072	—	—	184	854	—	—	—	—	1	7
39	Conca Casale	161	554	2	3	122	443	—	—	—	—	1	3
40	Duronia	482	2.255	7	25	313	1.528	—	—	—	—	—	—
41	Ferrazzano	575	2.276	9	31	304	1.307	—	—	—	—	30	105
42	Filignano	476	1.736	3	5	283	1.120	—	—	—	—	16	55
43	Forlì del Sannio	450	1.902	7	17	272	1.221	—	—	—	—	15	57
44	Fornelli	391	1.890	2	9	296	1.504	—	—	—	—	10	39
45	Fossalto	733	3.315	4	14	502	2.436	2	7	—	—	18	58
46	Frosolone	1.195	5.299	1	1	534	2.609	—	—	—	—	85	345
47	Gambatesa	738	3.158	32	73	369	1.794	—	—	—	—	43	163
48	Gildone	614	2.783	1	3	411	1.994	—	—	—	—	24	91
49	Guardialfiera	626	2.322	20	56	287	1.218	—	—	1	2	86	286
50	Guardiaregia	633	2.455	—	—	305	1.232	—	—	—	—	131	509
51	Guglionesi	1.774	7.969	36	151	667	3.448	—	—	—	—	388	1.709
52	Isernia	2.400	11.004	10	45	873	4.737	7	31	—	—	16	83
53	Jelsi	850	3.624	14	60	524	2.373	—	—	—	—	23	88
54	Larino	1.947	8.448	32	94	645	3.397	—	—	2	5	212	830
55	Limosano	652	2.945	8	19	418	2.068	—	—	—	—	17	56
56	Longano	297	1.488	—	—	238	1.211	1	4	—	—	9	47
57	Lucito	664	1.937	—	—	479	1.482	—	—	—	—	11	40
58	Lupara	534	1.956	16	59	348	1.379	—	—	2	4	6	21
59	Macchia d'Isernia	192	898	—	—	97	502	—	—	—	—	4	20
60	Macchiagodena	777	4.111	—	—	514	2.822	5	25	—	—	18	90
61	Macchia Valfortore	459	1.860	10	35	293	1.325	—	—	—	—	21	80
62	Mafalda	634	2.667	21	77	375	1.728	—	—	—	—	72	275
63	Matrice	397	1.698	1	1	179	850	—	—	—	—	19	52
64	Mirabello Sannitico	601	2.678	9	25	336	1.588	—	—	—	—	25	66
65	Miranda	338	1.465	1	5	236	1.094	—	—	—	—	6	22
66	Molise	116	497	—	—	66	298	—	—	—	—	20	84
67	Monacilioni	536	2.027	19	70	197	894	—	—	—	—	14	38
68	Montagano	730	2.808	3	8	373	1.680	—	—	2	6	26	99
69	Montaquila	511	2.251	1	2	276	1.288	1	3	—	—	18	81
70	Montecilfone	919	3.803	19	77	400	1.819	—	—	—	—	177	747

caccia e pesca e ad altri rami di attività economica, per condizione sociale del capo famiglia

E PESCA		FAMIGLIE CON CAPI FAMIGLIA ADDETTI AD ALTRI RAMI DI ATTIVITÀ ECONOMICA												N. d'or- dine
T O T A L E		I n d i p e n d e n t i				C o a d i u v a n t i d i i n d i p e n d e n t i		D i p e n d e n t i				T O T A L E		
		a m m i n i s t r a t o r i e l i b e r i p r o f e s s i o n i s t i		l a v o r a t o r i i n p r o p r i o		f a m i g l i e	c o m p o n e n t i	d i r i g e n t i e i m p i e g a t i		a l t r i		f a m i g l i e	c o m p o n e n t i	
f a m i g l i e	c o m p o n e n t i	f a m i g l i e	c o m p o n e n t i	f a m i g l i e	c o m p o n e n t i			f a m i g l i e	c o m p o n e n t i	f a m i g l i e	c o m p o n e n t i			
371	1.692	1	4	54	245	—	—	11	43	13	60	79	352	1
105	494	1	3	5	19	—	—	8	26	32	152	46	200	2
985	5.202	36	147	282	1.331	1	4	96	401	311	1.419	726	3.302	3
634	2.561	3	8	66	292	—	—	21	84	48	204	138	538	4
634	2.998	8	27	61	250	1	5	19	64	152	716	241	1.062	5
329	1.290	—	—	12	54	—	—	7	24	20	77	39	155	6
907	4.034	37	171	290	1.429	8	41	103	429	329	1.434	767	3.504	7
741	3.165	13	59	110	495	1	7	25	73	80	324	229	958	8
443	1.863	4	17	67	303	—	—	11	40	67	267	149	627	9
923	4.582	213	969	841	3.774	13	60	1.355	5.406	1.955	9.248	4.377	19.457	10
264	930	2	12	29	121	—	—	19	76	26	131	76	340	11
371	1.400	1	5	47	192	—	—	14	42	45	189	107	428	12
338	1.492	2	9	42	182	—	—	15	50	79	376	138	617	13
447	2.089	1	3	56	223	—	—	19	74	43	184	119	484	14
333	1.445	10	35	75	319	—	—	22	66	62	291	169	711	15
423	2.098	8	34	102	453	1	2	24	65	93	403	228	957	16
356	1.567	3	7	70	288	—	—	20	58	44	204	137	557	17
342	1.367	9	34	64	278	—	—	24	94	78	313	175	719	18
892	3.656	21	86	174	756	—	—	52	201	230	1.037	477	2.080	19
282	1.248	3	14	30	140	1	5	11	35	23	100	68	294	20
250	887	4	20	54	212	—	—	8	27	25	98	91	357	21
125	562	2	11	13	46	1	4	10	26	32	156	58	243	22
276	1.069	4	16	27	130	—	—	16	64	68	341	115	551	23
741	3.357	6	32	101	450	—	—	16	56	114	437	237	975	24
323	1.561	2	8	44	215	—	—	14	44	91	492	151	759	25
78	334	1	7	—	—	—	—	3	9	2	10	6	26	26
187	760	5	16	20	66	—	—	8	25	15	50	48	157	27
75	333	—	—	3	15	—	—	2	8	3	7	8	30	28
404	1.842	2	8	51	238	—	—	17	58	77	334	147	638	29
973	4.871	4	18	88	351	—	—	18	67	30	140	140	576	30
249	1.079	2	10	19	94	1	6	7	25	16	83	45	218	31
439	1.885	4	23	28	115	—	—	12	40	37	186	81	364	32
117	527	1	3	22	111	—	—	4	21	13	70	40	205	33
294	1.050	4	12	46	188	—	—	16	64	36	141	102	405	34
329	1.527	—	—	29	135	1	3	17	67	69	309	116	514	35
312	1.518	1	2	30	128	—	—	10	44	13	69	54	243	36
750	3.170	3	17	99	398	1	4	21	93	62	285	186	797	37
185	861	3	20	62	253	—	—	27	100	135	625	227	998	38
125	449	1	4	13	49	—	—	6	19	4	14	24	86	39
320	1.553	1	2	30	136	—	—	8	38	60	314	99	490	40
343	1.443	8	37	40	161	—	—	14	49	71	281	133	528	41
302	1.180	3	12	28	117	1	2	11	38	33	140	76	309	42
294	1.295	6	26	37	154	—	—	14	45	54	243	111	468	43
308	1.552	1	6	26	121	—	—	10	49	19	101	56	277	44
526	2.515	3	13	85	373	—	—	11	46	12	57	111	489	45
620	2.955	10	44	215	919	1	5	44	149	68	318	338	1.435	46
444	2.030	9	42	76	352	—	—	21	79	87	380	193	853	47
436	2.088	1	4	57	235	1	6	11	39	38	176	108	460	48
394	1.562	1	8	47	180	—	—	11	37	62	277	121	502	49
436	1.741	1	6	33	143	—	—	12	51	58	221	104	421	50
1.091	5.308	23	97	232	1.019	1	9	44	174	125	603	425	1.902	51
906	4.896	85	405	335	1.524	2	7	225	831	465	2.105	1.112	4.872	52
561	2.521	3	9	92	447	—	—	14	58	47	217	156	731	53
891	4.326	37	171	256	1.089	—	—	111	382	340	1.609	744	3.251	54
443	2.143	6	24	79	398	—	—	13	49	43	186	141	657	55
248	1.262	3	7	9	53	—	—	10	19	10	61	32	140	56
490	1.522	3	5	72	216	—	—	10	29	15	52	100	302	57
372	1.463	4	23	52	174	—	—	8	27	31	135	95	359	58
101	522	1	7	9	40	—	—	6	25	47	198	63	270	59
537	2.937	4	15	31	179	2	9	14	73	30	161	81	437	60
324	1.440	3	10	31	129	—	—	9	29	12	43	55	211	61
468	2.080	4	17	35	160	—	—	11	50	34	150	84	377	62
199	903	6	20	24	119	—	—	8	41	103	506	141	686	63
370	1.679	3	10	32	143	—	—	14	60	72	320	121	533	64
243	1.121	—	—	26	120	—	—	12	30	15	69	53	219	65
86	382	—	—	6	28	—	—	3	12	8	34	17	74	66
230	1.002	3	18	48	198	1	2	11	49	103	427	166	694	67
404	1.793	4	16	54	219	—	—	21	80	38	163	117	478	68
296	1.374	1	4	31	126	1	2	10	43	104	458	147	633	69
596	2.643	3	12	85	406	1	6	9	40	43	179	141	643	70

Segue: Tav. 8 — Famiglie residenti: in totale; col capo famiglia addetto al ramo dell'agricoltura,

N. d'or- dine	C O M U N I	T O T A L E		FAMIGLIE CON CAPI FAMIGLIA ADDETTI ALL'AGRICOLTURA, CACCIA											
		FAMIGLIE RESIDENTI		I n d i p e n d e n t i				C o a d i u v a n t i d i i n d i p e n d e n t i		D i p e n d e n t i					
		N	componenti	conduttori non coltivatori e altri amministratori		conduttori coltivatori e altri lavoratori in proprio		famiglie	componenti	dirigenti e impiegati		altri			
				famiglie	componenti	famiglie	componenti			famiglie	componenti	famiglie	componenti		
71	Montefalcone nel Sannio	838	3.330	13	57	459	1.994	6	30	—	—	—	—	58	225
72	Montelongo	375	1.640	4	16	160	794	—	—	—	—	—	—	93	381
73	Montemitro	240	906	9	29	155	622	—	—	—	—	—	—	9	35
74	Montenero di Bisaccia	1.762	8.147	48	167	759	4.311	—	—	4	17	247	1.011	62	263
75	Montenero Val Cocchiara	365	1.244	1	2	134	548	—	—	—	—	—	—	29	102
76	Monteroduni	636	2.612	12	30	361	1.597	—	—	2	8	—	—	123	464
77	Montòrio nei Frentani	657	2.520	15	39	307	1.354	—	—	—	—	—	—	6	18
78	Morrone del Sannio	746	2.801	18	32	475	1.960	5	22	—	—	—	—	24	82
79	Oratino	444	1.760	5	15	207	863	—	—	—	—	—	—	164	644
80	Palata	837	3.696	35	96	408	2.068	—	—	1	7	—	—	2	10
81	Pesche	212	860	1	5	146	592	—	—	—	—	—	—	15	72
82	Pescolanciano	452	1.763	—	—	219	870	—	—	—	—	—	—	9	51
83	Pescopennataro	205	837	—	—	17	98	—	—	—	—	—	—	40	177
84	Petacciato	674	3.166	22	70	279	1.588	1	5	3	8	190	818	33	120
85	Petrella Tifernina	842	3.016	7	12	492	1.862	1	5	—	—	—	—	2	12
86	Pettoranello del Molise	216	911	10	18	156	714	—	—	—	—	—	—	41	182
87	Pietrabbondante	553	2.593	5	24	360	1.748	—	—	—	—	—	—	68	261
88	Pietracatella	803	3.411	18	70	472	2.151	2	10	1	3	—	—	9	32
89	Pietracupa	281	1.021	2	3	194	707	—	—	—	—	—	—	25	85
90	Pizzone	325	1.086	7	9	192	673	1	3	—	—	—	—	30	96
91	Poggio Sannita	567	2.621	14	42	411	2.016	—	—	—	—	—	—	231	949
92	Portocannone	701	2.854	8	37	221	1.002	—	—	1	4	—	—	89	331
93	Pozzilli	524	2.009	8	24	190	795	—	—	—	—	—	—	40	177
94	Provvidenti	169	650	5	11	60	235	14	60	—	—	—	—	44	153
95	Riccìa	1.892	8.820	17	48	997	5.255	—	—	4	17	—	—	1	7
96	Rionero Sannitico	556	2.454	—	—	399	1.828	1	6	—	—	—	—	17	54
97	Ripabottoni	687	2.715	20	29	381	1.669	—	—	—	—	—	—	5	19
98	Ripalimosani	657	2.859	1	1	323	1.596	—	—	—	—	—	—	141	549
99	Roccamandolfi	551	2.171	3	14	221	980	1	7	—	—	—	—	49	181
100	Roccasicura	302	1.188	4	19	134	561	—	—	—	—	—	—	45	161
101	Roccavivara	383	1.667	5	18	220	1.070	4	24	—	—	—	—	9	39
102	Rocchetta a Volturno	420	1.633	1	2	241	950	7	37	—	—	—	—	241	997
103	Rotello	709	2.733	12	49	186	876	—	—	2	6	—	—	22	88
104	Salcito	484	1.850	7	17	307	1.305	1	1	—	—	—	—	21	74
105	San Biase	276	1.135	1	3	188	818	—	—	—	—	—	—	46	171
106	San Felice del Molise	449	1.727	14	51	268	1.061	—	—	—	—	—	—	76	300
107	San Giacomo degli Schiavoni	318	1.254	6	23	146	622	—	—	1	4	—	—	—	—
108	San Giovanni in Galdo	542	2.166	2	3	396	1.665	—	—	—	—	—	—	174	712
109	San Giuliano del Sannio	519	1.961	26	58	280	1.149	2	15	—	—	—	—	472	1.838
110	San Giuliano di Puglia	483	1.929	8	35	105	523	—	—	—	—	—	—	70	275
111	San Martino in Pensilis	1.572	6.186	35	116	508	2.271	—	—	2	7	—	—	47	193
112	San Massimo	276	1.053	1	2	89	423	—	—	—	—	—	—	57	205
113	San Pietro Avellana	387	1.685	—	—	121	569	—	—	—	—	—	—	507	2.124
114	San Polmatese	208	809	2	3	85	372	—	—	—	—	—	—	10	31
115	Santa Croce di Magliano	1.454	5.985	5	19	338	1.629	12	52	1	4	—	—	14	34
116	Sant'Agapito	326	1.202	11	17	183	731	—	—	—	—	—	—	7	15
117	Sant'Angelo del Pesco	225	1.019	2	14	74	366	—	—	—	—	—	—	5	12
118	Sant'Angelo in Grotte	423	1.833	—	—	212	1.027	2	9	—	—	—	—	12	51
119	Sant'Angelo Limosano	351	1.321	4	15	258	1.020	1	3	—	—	—	—	20	85
120	Sant'Elena Sannita	355	1.239	3	3	147	480	—	—	—	—	—	—	36	157
121	Sant'Elia a Pianisi	1.092	4.358	7	24	551	2.422	—	—	1	3	—	—	14	69
122	Scàpoli	339	1.282	3	5	182	683	—	—	1	2	—	—	15	60
123	Sepino	1.083	4.849	10	16	667	3.246	4	21	—	—	—	—	91	338
124	Sessano	422	1.765	14	35	257	1.113	—	—	—	—	—	—	3	11
125	Sesto Campano	695	2.952	3	8	336	1.668	1	6	—	—	—	—	47	153
126	Spinete	499	2.265	5	24	331	1.592	1	4	—	—	—	—	281	1.241
127	Tavenna	559	2.244	2	4	342	1.512	1	2	—	—	—	—	5	12
128	Tèrmoli	2.376	9.946	36	161	312	1.814	1	5	2	9	—	—	8	21
129	Torella del Sannio	487	1.926	9	29	330	1.419	—	—	—	—	—	—	69	277
130	Toro	659	2.439	7	30	420	1.654	9	43	1	5	—	—	51	190
131	Trivento	1.424	6.389	5	17	959	4.658	—	—	—	—	—	—	378	1.549
132	Tufara	484	2.160	3	13	291	1.373	1	5	—	—	—	—	52	237
133	Ururi	1.176	4.648	16	54	371	1.624	1	2	—	—	—	—	99	376
134	Vastogirardi	508	2.243	2	3	233	1.113	—	—	2	10	—	—	27	160
135	Venafrò	1.362	5.491	11	61	353	1.570	—	—	—	—	—	—	—	—
136	Vinchiaturo	951	4.170	3	8	469	2.197	—	—	—	—	—	—	—	—
	Provincia	96.741	405.029	1.120	3.626	45.303	208.641	138	644	42	156	8.677	34.648		

caccia e pesca e ad altri rami di attività economica, per condizione sociale del capo famiglia

E PESCA		FAMIGLIE CON CAPI FAMIGLIA ADDETTI AD ALTRI RAMI DI ATTIVITÀ ECONOMICA												N. d'or- dine
TOTALE		Indipendenti				Coadiuvanti di indipendenti		Dipendenti				TOTALE		
		amministratori e liberi professionisti		lavoratori in proprio				dirigenti e impiegati		altri				
famiglie	componenti	famiglie	componenti	famiglie	componenti	famiglie	componenti	famiglie	componenti	famiglie	componenti	famiglie	componenti	
536	2.306	7	27	59	240	1	7	12	47	66	274	145	595	71
257	1.191	2	10	42	204	1	5	4	14	8	41	57	274	72
173	686	1	2	24	96	—	—	6	24	11	46	42	168	73
1.058	5.506	12	55	183	824	1	3	34	144	180	732	410	1.758	74
197	813	1	1	18	74	—	—	6	18	17	59	42	152	75
404	1.737	3	21	96	419	—	—	24	99	36	158	159	697	76
445	1.857	2	6	65	260	—	—	13	57	13	60	93	383	77
504	2.032	5	17	61	241	1	5	16	63	40	154	123	480	78
236	960	3	14	30	129	—	—	20	74	67	295	120	512	79
608	2.815	6	25	90	430	—	—	14	50	24	102	134	607	80
149	607	—	—	14	59	—	—	7	22	23	117	44	198	81
234	942	2	11	60	282	1	6	10	82	70	271	152	652	82
26	149	1	4	8	38	3	11	10	38	109	469	131	560	83
495	2.489	3	15	53	219	—	—	10	42	35	153	101	429	84
533	1.999	6	27	87	340	1	6	15	53	52	220	161	646	85
168	744	1	4	8	35	—	—	7	24	9	34	25	97	86
406	1.954	1	6	46	227	1	6	16	50	11	46	75	344	87
561	2.405	2	9	72	325	—	—	16	64	27	124	117	522	88
205	742	1	8	23	106	—	—	5	19	21	99	50	232	89
225	770	—	—	25	100	—	—	11	42	21	90	57	232	90
455	2.154	4	20	31	152	2	6	6	24	21	104	64	306	91
461	1.992	5	24	70	316	1	5	12	46	31	130	119	521	92
287	1.150	3	13	40	174	—	—	18	74	86	353	147	614	93
119	483	3	13	12	59	—	—	7	27	7	24	29	123	94
1.062	5.473	13	47	217	980	—	—	64	264	237	1.060	531	2.360	95
401	1.841	—	—	15	68	—	—	9	31	27	130	51	229	96
418	1.752	2	7	78	304	—	—	13	53	64	305	157	669	97
320	1.616	6	36	70	323	1	5	13	55	101	416	191	835	98
366	1.550	2	9	44	194	1	3	13	44	45	199	105	449	99
187	761	3	11	27	125	—	—	7	21	24	98	61	255	100
274	1.273	3	15	29	140	—	—	7	26	16	64	55	245	101
258	1.028	1	1	30	143	—	—	20	74	37	161	88	379	102
441	1.928	5	19	58	206	—	—	17	61	40	179	120	465	103
337	1.411	3	11	25	106	—	—	10	30	18	76	56	223	104
210	895	—	—	14	64	—	—	9	30	20	82	43	176	105
328	1.283	2	8	35	162	—	—	6	36	31	124	74	330	106
229	949	—	—	27	108	—	—	7	28	14	63	48	199	107
398	1.668	4	15	66	271	—	—	6	22	4	12	80	320	108
323	1.265	1	7	59	253	—	—	13	46	52	215	125	521	109
287	1.270	3	10	51	238	—	—	14	53	29	135	97	436	110
1.017	4.232	8	36	212	913	1	8	26	90	108	439	355	1.486	111
180	700	1	1	14	60	—	—	10	36	13	48	38	145	112
168	762	5	18	28	120	3	21	15	61	96	465	147	685	113
144	580	—	—	8	36	—	—	7	31	15	67	30	134	114
863	3.828	30	168	197	880	7	21	25	86	116	489	375	1.644	115
204	779	2	5	14	61	—	—	14	45	46	197	76	308	116
90	414	1	11	29	136	—	—	7	23	76	350	113	520	117
221	1.051	1	3	22	120	3	7	13	41	106	459	145	630	118
268	1.050	—	—	37	148	—	—	5	22	7	26	49	196	119
162	534	1	4	89	421	—	—	14	50	22	97	126	572	120
579	2.534	15	73	143	652	—	—	24	88	90	366	272	1.179	121
222	847	2	15	23	102	1	2	5	20	30	150	61	289	122
695	3.352	7	29	97	430	—	—	29	111	99	461	232	1.031	123
286	1.208	5	15	27	134	—	—	9	40	27	125	68	314	124
431	2.020	1	4	19	78	—	—	14	61	120	503	154	646	125
340	1.631	2	10	40	170	—	—	13	43	20	97	75	320	126
392	1.671	—	—	56	252	—	—	5	26	13	52	74	330	127
632	3.230	66	314	343	1.464	4	15	192	729	667	2.800	1.272	5.322	128
344	1.460	1	6	41	187	—	—	10	27	24	94	76	314	129
445	1.753	5	13	82	353	—	—	11	33	11	50	100	449	130
1.033	4.952	9	38	92	388	1	2	32	120	94	436	228	984	131
346	1.581	5	17	51	237	—	—	11	39	23	106	90	399	132
766	3.229	13	65	147	588	—	—	24	91	38	140	222	884	133
289	1.363	1	3	35	166	—	—	12	69	86	309	134	637	134
463	2.007	44	237	178	782	6	28	79	293	374	1.548	681	2.888	135
499	2.365	17	71	78	353	—	—	55	232	174	798	324	1.454	136
55.280	247.715	1.029	4.625	9.603	42.281	82	361	4.035	15.516	11.058	49.405	25.807	112.188	

TAV. 9 — Abitazioni, altri alloggi e relativi abitanti. Abitazioni e relative stanze, per titolo di godimento

N. d'ordine	COMUNI	ABITAZIONI OCCUPATE									ABITAZIONI NON OCCUPATE						ALTRI ALLOGGI OCCUPATI (a)		
		TOTALE				Proprietà e usufrutto			Affitto			TOTALE		Proprietà e usufrutto		Affitto		N	abitanti
		N	stanze		abitanti	N	stanze	abitanti	N	stanze	abitanti	N	stanze	N	stanze	N	stanze		
			N	adibite esclusivam. altro uso															
1	Acquaviva Collecroce	535	1.461	14	2.250	406	1.161	1.761	89	191	319	12	28	6	12	2	6	—	—
2	Acquaviva d'Isèrnia	168	508	33	736	132	421	595	24	54	90	6	20	6	20	—	—	3	13
3	Agnone	1.963	7.738	165	9.632	1.385	5.600	7.034	397	1.507	1.764	366	1.523	346	1.457	17	54	5	10
4	Bagnoli del Trigno	882	2.816	20	3.509	679	2.260	2.766	132	334	493	234	607	219	570	9	19	3	8
5	Baranello	967	4.085	950	4.351	687	3.250	3.206	236	688	994	28	74	20	58	8	16	—	—
6	Belmonte del Sannio	394	1.170	9	1.497	337	1.036	1.300	33	80	117	1	4	1	4	—	—	—	—
7	Boiano	1.849	5.849	88	8.268	1.236	4.179	5.613	405	1.125	1.846	96	351	88	323	4	12	4	20
8	Bonefro	1.248	2.632	37	5.003	803	1.891	3.281	387	610	1.467	104	196	82	167	15	17	5	13
9	Busso	666	1.863	21	2.682	477	1.433	1.984	106	237	365	82	190	77	179	4	9	—	—
10	Campobasso	5.824	18.411	262	27.730	2.022	7.511	10.015	3.399	9.608	15.916	157	524	112	403	35	99	124	465
11	Campochiaro	395	1.096	3	1.419	241	724	864	99	232	389	35	123	29	111	4	6	1	2
12	Campodipietra	538	1.785	26	1.986	367	1.311	1.357	118	310	429	48	132	36	104	1	3	—	—
13	Campolieto	568	1.358	5	2.316	368	904	1.517	135	290	514	28	66	20	54	6	9	1	9
14	Campomarino	626	1.421	8	2.759	259	729	1.137	261	464	1.103	46	99	22	61	3	3	23	81
15	Cantalupo nel Sannio	572	2.584	25	2.355	438	2.077	1.833	95	331	356	35	145	28	130	5	11	—	—
16	Capracotta	664	2.560	64	3.504	517	2.085	2.760	86	278	455	45	183	45	183	—	—	2	8
17	Carovilli	584	2.056	25	2.409	439	1.568	1.848	62	212	246	43	177	31	142	9	23	1	10
18	Carpinone	615	2.037	18	2.376	377	1.301	1.496	155	480	597	62	207	38	140	6	21	—	—
19	Casacalenda	1.709	3.906	27	6.520	1.007	2.501	3.840	589	1.154	2.248	60	129	51	114	7	13	5	17
20	Casalciprano	399	1.340	21	1.673	294	1.049	1.241	46	120	178	39	124	39	124	—	—	—	—
21	Castelbottaccio	432	1.522	1	1.467	353	1.260	1.246	51	171	159	73	224	43	119	—	—	—	—
22	Castel del Giudice	223	751	5	913	127	468	527	64	186	263	19	57	5	14	5	14	—	—
23	Castellino del Biferno	457	1.448	16	1.859	291	1.012	1.296	93	230	298	25	75	25	75	—	—	—	—
24	Castelmàuro	1.156	2.873	232	4.992	880	2.375	4.013	189	333	643	56	124	50	116	3	3	4	10
25	Castelpetroso	585	2.787	21	2.747	483	2.350	2.320	31	133	133	22	122	19	102	1	4	—	—
26	Castelpizzuto	97	329	2	401	85	295	362	10	29	32	12	35	9	25	3	10	—	—
27	Castel San Vincenzo	288	989	11	1.014	175	628	620	73	219	246	47	142	33	108	8	18	—	—
28	Castelverrino	111	433	3	495	96	370	440	9	36	33	17	60	16	57	—	—	—	—
29	Castropignano	676	2.062	4	2.813	499	1.605	2.178	107	283	396	78	213	78	213	—	—	—	—
30	Cerce Maggiore	1.280	4.812	131	5.953	1.179	4.466	5.611	61	216	209	41	186	38	176	2	6	—	—
31	Cercepiccola	340	1.112	7	1.422	277	931	1.209	34	104	113	56	191	51	165	—	—	—	—
32	Cerro al Volturno	606	1.757	58	2.497	536	1.591	2.245	27	59	97	15	37	13	33	—	—	—	—
33	Chiàuci	166	680	4	766	143	607	693	16	47	53	58	149	52	135	2	6	—	—
34	Civitacampomariano	510	1.583	52	1.745	410	1.326	1.428	67	173	206	73	145	63	128	7	11	—	—
35	Civitanova del Sannio	587	1.978	16	2.475	496	1.725	2.111	79	214	296	117	353	106	330	11	23	—	—
36	Colle d'Anchise	443	1.531	11	2.035	307	1.112	1.494	53	156	218	21	81	17	65	1	4	—	—
37	Colletorto	1.065	2.255	57	4.347	792	1.821	3.237	233	369	956	26	57	23	53	3	4	1	1
38	Colli a Volturno	473	1.544	25	2.069	311	1.056	1.431	86	247	331	46	121	29	75	14	40	3	3
39	Conca Casale	150	559	6	554	113	456	436	27	70	87	19	52	19	52	—	—	—	—
40	Durònia	482	1.856	4	2.255	426	1.630	2.016	31	118	120	51	186	39	149	2	6	—	—
41	Ferrazzano	567	1.892	4	2.276	323	1.217	1.313	147	407	552	40	120	35	109	5	11	—	—
42	Filignano	473	1.717	15	1.731	373	1.385	1.391	40	129	148	125	420	73	288	7	16	2	5
43	Forlì del Sannio	449	1.695	55	1.901	343	1.354	1.551	73	225	236	33	127	26	106	2	6	1	1
44	Fornelli	388	1.420	4	1.882	274	1.100	1.406	78	205	327	63	228	44	153	2	6	1	8
45	Fossalto	728	2.114	30	3.315	558	1.721	2.675	134	302	483	137	299	123	266	9	21	—	—
46	Frosolone	1.182	3.972	51	5.298	895	3.117	4.200	202	625	802	80	253	74	237	2	6	1	1
47	Gambatesa	728	1.735	22	3.152	560	1.403	2.464	132	255	527	46	114	41	103	4	6	1	4
48	Gildone	604	2.180	11	2.783	457	1.721	2.239	100	305	364	46	144	36	110	7	26	—	—
49	Guardiafiera	616	1.215	35	2.288	383	836	1.457	145	225	501	16	36	13	28	—	—	10	34
50	Guardiaregia	602	1.473	7	2.431	443	1.119	1.892	76	174	288	27	65	23	58	—	—	3	24
51	Guglionesi	1.695	4.341	130	7.924	685	2.206	3.206	763	1.372	3.276	62	139	39	106	21	27	11	44
52	Isèrnia	2.295	7.213	143	10.941	1.187	4.039	5.979	964	2.750	4.289	11	59	6	46	4	8	15	63
53	Jelsi	849	2.223	—	3.623	597	1.701	2.652	174	344	643	18	48	15	39	2	7	—	—
54	Larino	1.925	4.420	64	8.424	632	1.841	2.793	1.008	1.950	4.171	59	123	42	82	15	35	4	12
55	Limosano	636	2.596	62	2.943	508	2.133	2.399	85	232	372	59	229	52	211	5	12	—	—
56	Longano	279	789	4	1.481	238	637	1.275	28	83	148	34	70	25	51	3	5	3	7
57	Lucito	663	2.170	11	1.937	517	1.750	1.484	103	298	314	21	79	17	66	3	10	—	—
58	Lupara	532	1.334	3	1.956	435	1.132	1.568	80	155	315	37	128	32	118	3	4	—	—
59	Macchia d'Isèrnia	192	719	2	898	161	619	779	20	56	70	11	37	8	29	1	2	—	—
60	Macchiagodena	771	3.380	44	4.095	716	3.182	3.855	35	115	149	16	74	14	67	2	7	2	16
61	Macchia Valfortore	456	1.131	8	1.860	335	914	1.389	96	158	372	21	63	21	63	—	—	—	—
62	Mafalda	633	1.922	17	2.667	477	1.545	2.022	87	186	301	27	103	26	100	—	—	—	—
63	Matrice	397	1.152	14	1.698	258	813	1.161	109	253	411	25	76	16	47	2	4	—	—
64	Mirabello Sanamico	593	1.860	15	2.651	416	1.367	1.934	120	310	461	32	97	30	94	2	3	8	27
65	Miranda	334	1.222	1	1.465	303	1.121	1.357	15	50	58	14	64	14	64	—	—	—	—
66	Molise	116	405	—	497	105	371	457	7	22	23	17	59	17	59	—	—	—	—
67	Monacilioni	530	1.500	26	2.027	306	968	1.150	157	351	583	25	73	21	62	1	3	—	—
68	Montagano	729	2.297	11	2.808	460	1.578	1.801	205	540	791	83	204	70	174	9	23	—	—
69	Montaquila	505	1.535	22	2.251	406	1.298	1.873	47	126	184	27	94	14	65	11	27	—	—
70	Montecilfone	900	2.353	13	3.789	592	1.700	2.494	182	329	709	34	69	22	49	8	11	4	14

(a) Grotte, baracche, cantine, magazzini, negozi, uffici, locali di scuole e caserme, archi di mura e di ponti, carrozzoni ambulanti, ecc.

Segue: TAV. 9 — Abitazioni, altri alloggi e relativi abitanti. Abitazioni e relative stanze, per titolo di godimento

N. d'ordine	COMUNI	ABITAZIONI OCCUPATE									ABITAZIONI NON OCCUPATE						ALTRI ALLOGGI OCCUPATI (a)		
		TOTALE				Proprietà e usufrutto			Affitto		TOTALE		Proprietà e usufrutto		Affitto		N	abitanti	
		N	stanze		abitanti	N	stanze	abitanti	N	stanze	abitanti	N	stanze	N	stanze	N			stanze
			N	adibite esclusivam. altro uso															
71	Montefalcone nel Sannio	810	2.304	35	3.319	648	1.946	2.666	85	191	323	43	143	39	133	1	2	2	11
72	Montelongo	375	982	30	1.640	297	846	1.344	66	109	241	4	14	3	11	—	—	—	—
73	Montemitro	240	706	3	906	191	577	708	19	39	66	39	86	30	68	2	3	—	—
74	Montenero di Bisaccia	1.727	4.223	112	8.092	1.119	2.939	5.270	348	547	1.330	103	206	92	189	4	4	—	—
75	Montenero Val Cocchiara	356	1.053	3	1.231	272	836	921	51	123	194	84	208	79	197	2	5	5	13
76	Monteroduni	614	2.312	150	2.592	508	2.033	2.196	74	207	284	34	134	27	84	1	1	6	20
77	Montorio nei Frentani	653	1.749	285	2.507	416	1.241	1.541	185	372	722	54	138	43	142	9	12	4	13
78	Morrone del Sannio	726	2.295	43	2.800	572	1.880	2.239	101	260	345	103	265	92	242	8	15	1	1
79	Oratino	434	1.700	24	1.760	319	1.315	1.345	66	205	231	26	81	25	76	—	—	—	—
80	Palata	823	2.005	11	3.696	587	1.505	2.740	157	320	622	59	125	48	111	9	11	—	—
81	Pesche	210	790	—	852	163	644	650	31	90	116	19	63	19	63	—	—	1	8
82	Pescolanciano	445	1.541	26	1.758	326	1.177	1.276	92	289	395	53	174	33	121	19	51	2	5
83	Pescopennataro	191	849	26	833	112	535	521	56	216	247	35	170	28	137	4	19	1	4
84	Petacciato	665	1.729	205	3.158	366	1.015	1.672	191	315	804	85	182	69	143	7	14	3	8
85	Petralla Tiferina	841	2.786	240	3.016	596	2.123	2.208	102	421	538	58	156	49	135	7	16	—	—
86	Pettoranello del Molise	205	740	3	911	145	519	671	20	73	75	20	74	8	23	3	14	—	—
87	Pietrabbondante	542	2.062	105	2.576	426	1.683	2.114	55	200	221	26	112	15	70	3	6	2	10
88	Pietracatella	795	1.920	47	3.401	561	1.505	2.444	187	303	714	68	157	60	146	7	10	3	10
89	Pietracupa	281	801	1	1.021	216	641	791	36	85	131	40	136	39	111	6	14	—	—
90	Pizzone	325	1.028	1	1.086	185	625	595	76	224	268	77	204	46	122	14	38	—	—
91	Poggio Sannita	506	1.382	7	2.621	433	1.227	2.319	47	95	163	161	380	152	352	5	11	—	—
92	Portocannone	678	1.443	18	2.850	381	1.011	1.628	250	350	1.022	11	24	8	18	2	4	1	1
93	Pozzilli	519	1.647	54	2.000	345	1.182	1.280	104	270	422	55	178	46	159	7	14	4	9
94	Provvidenti	162	454	14	650	102	325	416	45	92	190	13	32	10	24	—	—	—	—
95	Riccia	1.726	5.860	59	8.817	1.335	4.775	7.141	318	868	1.359	108	359	94	321	13	35	1	3
96	Rionero Sannitico	558	1.454	2	2.454	493	1.294	2.202	40	103	164	53	107	40	86	12	19	—	—
97	Ripabottoni	670	2.173	9	2.707	448	1.530	1.842	163	461	636	106	275	77	204	15	35	4	8
98	Ripalimosani	653	2.627	7	2.855	422	1.931	1.926	193	566	768	14	82	7	41	7	41	1	4
99	Roccamandolfi	510	1.818	19	2.170	359	1.373	1.614	88	254	331	82	245	65	199	6	13	1	1
100	Roccasicura	297	892	8	1.188	187	604	784	51	131	179	72	161	47	105	10	31	—	—
101	Roccavivara	381	1.224	11	1.667	294	994	1.321	39	93	140	37	83	34	80	1	1	—	—
102	Rocchetta a Volturno	419	1.265	—	1.633	282	857	1.146	46	115	162	43	151	36	127	2	5	—	—
103	Rotello	703	1.455	23	2.732	415	966	1.555	230	368	923	89	244	31	97	36	84	1	1
104	Salcito	484	1.594	6	1.850	377	1.310	1.414	85	217	335	211	632	206	617	5	15	—	—
105	San Biase	267	839	19	1.135	227	730	1.000	24	67	80	7	22	7	22	—	—	—	—
106	San Felice del Molise	444	1.290	9	1.716	354	1.071	1.388	27	67	101	20	61	19	60	—	—	3	11
107	San Giacomo degli Schiavoni	308	708	5	1.254	168	459	678	116	189	449	16	32	12	26	4	6	—	—
108	San Giovanni in Galdo	542	1.636	2	2.166	408	1.294	1.661	104	242	395	27	64	24	58	3	6	—	—
109	San Giuliano del Sannio	514	1.758	20	1.961	381	1.350	1.481	92	279	323	29	117	27	110	2	7	—	—
110	San Giuliano di Puglia	479	964	8	1.919	289	679	1.189	180	258	691	83	140	56	99	26	38	1	8
111	San Martino in Pensilis	1.479	3.087	193	6.038	638	1.747	2.070	616	897	2.427	40	89	25	65	8	10	41	144
112	San Massimo	272	1.014	7	1.047	161	623	612	51	164	220	13	56	8	44	3	8	3	6
113	San Pietro Avellana	369	1.260	15	1.621	221	811	1.043	124	374	494	80	252	73	229	5	15	6	31
114	San Polomatese	203	595	8	806	147	447	616	27	67	86	8	20	8	20	—	—	2	3
115	Santa Croce di Magliano	1.401	2.876	8	5.914	729	1.811	3.167	567	867	2.350	62	161	49	145	8	11	10	64
116	Sant'Agapito	326	1.358	249	1.202	248	1.098	953	40	131	124	7	26	7	26	—	—	—	—
117	Sant'Angelo del Pesco	221	902	13	1.009	135	608	650	84	281	345	28	99	22	80	6	19	4	10
118	Sant'Angelo in Grotte	406	1.594	1	1.833	331	1.346	1.558	40	114	152	28	102	15	62	4	12	—	—
119	Sant'Angelo Limosano	340	1.005	7	1.317	293	885	1.141	16	36	53	10	24	9	20	1	4	1	4
120	Sant'Elena Sannita	349	1.105	6	1.239	272	885	1.027	41	116	130	125	371	36	103	—	—	—	—
121	Sant'Elia a Pianisi	1.060	2.859	25	4.319	766	2.193	3.103	235	504	944	44	137	43	134	1	3	2	6
122	Scàpoli	337	942	13	1.282	240	713	939	27	56	103	36	133	21	66	2	10	—	—
123	Sepino	1.076	3.917	4	4.836	793	2.916	3.753	180	606	683	144	547	108	423	18	66	4	13
124	Sessano	421	1.469	25	1.765	353	1.237	1.519	41	136	146	35	116	35	116	—	—	—	—
125	Sesto Campano	655	1.535	4	2.807	498	1.208	2.209	106	214	396	77	154	67	137	7	9	31	145
126	Spinete	495	1.917	26	2.265	393	1.558	1.847	36	132	121	77	222	66	195	1	5	—	—
127	Tavenna	557	1.453	22	2.243	488	1.321	2.014	45	87	152	14	28	14	28	—	—	1	1
128	Tèrmoli	2.100	5.610	72	9.549	609	2.088	2.738	1.250	2.859	5.440	24	103	17	77	4	14	100	391
129	Torella del Sannio	447	1.477	5	1.872	351	1.240	1.541	62	151	189	18	68	15	61	1	3	22	54
130	Toro	659	1.895	5	2.439	455	1.384	1.673	147	350	527	66	172	46	123	12	31	—	—
131	Trivento	1.420	3.704	44	6.389	1.097	2.914	5.035	246	596	1.016	373	980	338	907	33	69	—	—
132	Tufara	478	1.823	50	2.160	343	1.463	1.640	105	269	405	23	73	21	70	1	1	—	—
133	Ururi	1.163	3.011	39	4.648	748	2.280	3.070	331	516	1.241	27	63	17	40	6	16	—	—
134	Vastogirardi	476	1.863	34	2.242	336	1.400	1.611	54	195	244	62	256	49	210	10	33	1	1
135	Venafro	1.225	3.771	72	5.256	493	1.871	2.091	600	1.537	2.596	54	129	18	50	36	79	74	235
136	Vinchiatturo	923	3.477	64	4.167	607	2.411	2.773	255	846	1.115	103	231	83	233	15	36	1	3
Provincia		93.594	285.103	5.972	402.551	61.863	204.968	271.467	23.233	56.055	95.042	7.499	22.085	6.065	18.349	771	1.810	601	2.190

(a) Grotte, baracche, cantine, magazzini, negozi, uffici, locali di scuole e caserme, archi di mura e di ponti, carrozzoni ambulanti, ecc.

TAV. 10 — Abitazioni occupate e non occupate, per servizio installato

N. d'or- dine	C O M U N I	TOTALE ABITAZIONI E ALTRI ALLOGGI	A B I T A Z I O N I F O R N I T E D I								A B I T A Z I O N I S F O R N I T E D I		
			cucina	acqua potabile			latrina		bagno	impianto fisso di		acqua potabile e latrina	qualsiasi servizio
				di acquedotto		di pozzo	interna	esterna		illuminaz. elettrica	gas per cucina		
				interna	esterna								
1	Acquaviva Collecroce	547	547	—	—	1	182	6	1	465	—	358	—
2	Acquaviva d'Isèrnia	177	174	—	—	—	6	1	—	109	—	107	—
3	Agnone	2.334	2.324	652	3	43	595	98	49	1.682	—	1.507	1
4	Bagnoli del Trigno	1.119	1.089	220	6	60	142	18	4	902	—	809	8
5	Baranello	995	984	66	16	665	107	306	7	862	—	191	6
6	Belmonte del Sannio	395	395	—	—	—	5	5	—	152	—	385	—
7	Boiano	1.949	1.940	374	46	170	558	131	34	1.684	—	1.088	1
8	Bonefro	1.357	1.342	209	1	12	447	40	3	1.162	—	844	1
9	Busso	748	727	25	2	147	44	3	2	648	—	546	7
10	Campobasso	6.105	5.931	3.078	147	1.464	3.958	1.073	787	5.278	2.014	120	2
11	Campochiaro	431	429	—	—	41	123	7	—	388	—	283	1
12	Campodipietra	586	586	—	—	90	7	14	—	567	—	490	—
13	Campolieto	597	594	—	—	41	63	10	1	513	—	493	—
14	Campomarino	695	667	89	31	3	104	4	11	467	—	505	4
15	Cantalupo nel Sannio	607	605	109	2	17	150	23	5	557	—	410	1
16	Capracotta	711	709	380	—	—	203	—	7	606	—	326	—
17	Carovilli	628	626	135	4	140	137	46	6	419	—	302	—
18	Carpinone	677	676	203	1	—	201	8	7	613	—	429	1
19	Casacalenda	1.774	1.759	306	10	56	839	123	9	1.589	—	758	2
20	Casalciprano	438	438	—	—	14	23	2	2	322	—	407	—
21	Castelbottaccio*	505	505	—	—	1	16	1	—	422	—	487	—
22	Castel del Giudice	242	242	88	—	—	80	2	22	201	—	140	—
23	Castellino del Biferno	482	482	—	—	4	32	12	—	452	—	437	—
24	Castelmauro	1.216	1.210	—	—	1	171	18	2	956	—	1.023	1
25	Castelpetroso	607	606	—	5	82	47	179	1	538	—	376	—
26	Castelpizzuto	109	109	—	—	2	6	—	—	107	—	101	—
27	Castel San Vincenzo	335	334	—	—	5	59	9	1	308	—	267	—
28	Castelverrino	128	127	—	—	13	—	14	—	104	—	101	1
29	Castropignano	754	753	—	—	14	21	6	—	440	—	722	1
30	Cercemaggiore	1.321	1.320	—	—	728	116	54	—	310	—	482	—
31	Cercepiccola	396	396	2	—	—	40	19	1	154	—	337	—
32	Cerro al Volturno	621	617	8	4	7	36	2	1	56	—	576	3
33	Chiàuci	224	220	—	—	4	40	31	—	107	—	152	1
34	Civitacampomariano	583	560	—	—	3	74	7	—	503	—	501	13
35	Civitanova del Sannio	704	699	118	48	59	218	18	9	530	—	354	3
36	Colle d'Anchise	464	464	—	—	191	14	10	—	431	—	259	—
37	Colletorto	1.092	1.090	—	—	1	194	6	4	1.017	—	890	1
38	Colli a Volturno	522	504	—	—	5	69	79	2	485	—	372	4
39	Conca Casalé	169	169	—	—	10	9	4	1	148	—	151	—
40	Durònia	533	521	—	—	1	14	—	2	437	—	519	12
41	Ferrazzano	607	602	—	—	180	338	75	—	474	—	139	3
42	Filignano	600	598	—	—	241	102	72	—	320	—	278	—
43	Forlì del Sannio	483	482	65	2	5	136	19	13	349	—	320	—
44	Fornelli	452	451	12	—	24	36	9	5	345	—	381	—
45	Fossalto	865	853	—	—	441	74	13	2	265	—	382	6
46	Frosolone	1.263	1.259	192	3	592	209	361	8	1.186	—	373	1
47	Gambatesa	775	773	—	—	5	237	13	1	658	—	523	—
48	Gildone	650	648	—	—	1	83	7	—	449	—	559	2
49	Guardialfera	642	629	—	—	1	234	59	—	484	—	339	1
50	Guardiarègia	632	626	27	1	60	42	5	1	248	—	524	1
51	Guglionesi	1.768	1.730	374	20	214	339	27	10	1.438	—	1.106	1
52	Isèrnia	2.321	2.288	1.136	429	69	1.299	344	306	2.204	—	504	2
53	Jelsi	867	866	—	—	7	71	27	2	684	—	767	1
54	Larino	1.988	1.981	27	—	430	1.285	295	14	1.517	—	250	—
55	Limosano	695	694	—	—	15	28	1	2	613	—	658	1
56	Longano	316	310	7	—	—	12	6	—	300	—	293	1
57	Lucito	684	680	—	—	7	60	15	—	666	—	605	—
58	Lupara	569	569	—	—	—	22	9	1	514	—	538	—
59	Macchia d'Isèrnia	203	202	—	—	4	16	5	—	180	—	179	1
60	Macchiagodena	789	786	86	3	372	69	367	4	743	—	310	—
61	Macchia Valfortore	477	477	—	—	3	18	—	—	459	—	457	—
62	Mafalda	666	653	—	—	76	27	7	2	587	—	557	—
63	Matrice	422	422	—	—	70	23	1	—	372	—	330	—
64	Mirabello Sannitico	633	624	—	—	4	331	22	—	502	—	271	1
65	Miranda	348	348	42	—	1	83	9	5	339	—	250	—
66	Molise	136	133	—	—	1	4	1	—	113	—	127	—
67	Monacilioni	555	555	—	—	41	26	3	—	493	—	486	—
68	Montagano	812	808	—	—	21	137	44	4	727	—	618	2
69	Montaquila	532	530	—	—	117	38	41	1	507	—	379	—
70	Montecilfone	938	928	—	—	31	28	6	1	822	—	869	3

Segue: Tav. 10 — Abitazioni occupate e non occupate, per servizio installato

N. d'or- dine	COMUNI	TOTALE ABITAZIONI E ALTRI ALLOGGI	ABITAZIONI FORNITE DI								ABITAZIONI SFORNITE DI		
			cucina	acqua potabile			latrina		bagno	impianto fisso di		acqua potabile e latrina	qualsiasi servizio
				di acquedotto		di pozzo	interna	esterna		illuminaz. elettrica	gas per cucina		
				interna	esterna								
71	Montefalcone nel Sannio . . .	855	852	—	—	76	92	5	2	686	—	686	1
72	Montelongo	379	379	—	—	—	6	—	1	344	—	373	—
73	Montemitro	279	277	—	—	—	12	9	1	226	—	258	1
74	Montenero di Bisaccia	1.830	1.806	—	—	206	452	38	1	1.489	—	1.144	8
75	Montenero Val Cocchiara . . .	445	440	—	—	2	26	13	—	272	—	400	—
76	Monteroduni	654	642	175	—	2	175	4	15	594	—	429	6
77	Montorio nei Frentani	711	706	—	—	4	41	7	1	608	—	656	1
78	Morrone del Sannio	830	823	—	—	15	114	1	3	676	—	712	5
79	Oratino	460	460	—	—	27	82	28	—	410	—	331	—
80	Palata	882	843	—	—	4	41	4	—	703	—	836	30
81	Pesche	230	229	—	—	31	15	7	1	206	—	184	—
82	Pescolanciano	500	497	76	6	25	251	24	2	466	—	211	—
83	Pescopennataro	227	225	56	—	—	98	3	—	195	—	115	1
84	Petacciato	753	706	—	—	55	34	4	1	525	—	669	33
85	Petrella Tifernina	899	898	—	—	27	147	26	3	849	—	713	1
86	Pettoranello del Molise	225	221	—	—	2	33	16	—	193	—	176	—
87	Pietrabbondante	570	566	25	—	79	59	15	2	319	—	410	2
88	Pietracatella	866	858	—	—	23	108	11	1	811	—	736	1
89	Pietracupa	330	317	—	—	51	5	3	1	260	—	276	5
90	Pizzone	402	390	—	—	—	18	4	1	323	—	380	11
91	Poggio Sannita	607	653	—	—	1	10	11	2	460	—	645	8
92	Portocannone	690	654	—	—	22	27	5	2	655	—	638	—
93	Pozzilli	578	572	—	—	150	57	39	—	345	—	373	—
94	Provvidenti	175	173	15	3	1	44	3	1	163	—	123	2
95	Riccia	1.835	1.832	221	8	5	963	16	19	1.050	—	844	—
96	Rionero Sannitico	609	609	—	—	—	19	2	—	190	—	588	—
97	Ripabottoni	780	765	1	3	61	98	11	—	597	—	626	6
98	Ripalimosani	668	667	1	—	64	373	3	2	595	—	231	—
99	Roccamandolfi	593	590	—	—	8	187	22	3	451	—	383	1
100	Roccasicura	369	368	31	—	1	92	12	5	289	—	264	—
101	Roccavivara	418	418	49	—	8	60	14	3	291	—	328	—
102	Rocchetta a Volturno	462	461	—	—	4	59	31	26	427	—	369	—
103	Rotello	793	791	115	18	78	233	23	4	652	—	442	—
104	Salcito	695	695	—	—	1	112	8	1	612	—	573	—
105	San Biase	274	274	—	—	24	37	2	—	222	—	214	—
106	San Felice del Molise	467	464	—	—	—	9	—	1	364	—	455	—
107	San Giacomo degli Schiavoni . .	324	324	—	—	13	7	5	—	283	—	303	—
108	San Giovanni in Galdo	569	568	—	—	6	64	4	—	539	—	497	—
109	San Giuliano del Sannio	543	542	50	3	83	86	6	5	289	—	359	1
110	San Giuliano di Puglia	563	550	—	—	2	59	1	—	482	—	500	7
111	San Martino in Pensilis	1.560	1.512	3	3	19	137	6	2	1.342	—	1.363	1
112	San Massimo	288	285	32	3	104	49	42	5	266	—	113	—
113	San Pietro Avellana	455	449	171	1	—	198	10	19	242	—	217	—
114	San Polomatese	213	211	—	—	207	17	4	1	176	—	—	—
115	Santa Croce di Magliano	1.473	1.454	—	—	47	452	43	4	1.253	—	943	3
116	Sant'Agapito	333	333	5	1	4	21	103	1	325	—	205	—
117	Sant'Angelo del Pesco	253	249	137	2	10	140	4	4	214	—	62	—
118	Sant'Angelo in Grotte	434	431	—	—	22	31	20	—	384	—	368	2
119	Sant'Angelo Limosano	351	349	—	—	44	31	8	2	308	—	288	—
120	Sant'Elena Sannita	474	474	—	—	—	30	30	1	323	—	414	—
121	Sant'Elia a Pianisi	1.106	1.103	—	—	32	376	50	2	1.022	—	672	—
122	Scàpoli	373	372	—	—	93	18	38	—	153	—	250	1
123	Sepino	1.224	1.209	204	7	115	377	7	25	742	—	706	7
124	Sessano	456	455	—	—	6	50	12	1	393	—	392	—
125	Sesto Campano	763	712	—	—	144	30	8	—	302	—	572	18
126	Spinete	572	536	—	—	121	112	5	1	433	—	336	23
127	Tavenna	572	571	—	—	1	9	4	—	479	—	557	—
128	Tèrmoli	2.224	2.043	1.024	236	183	1.460	293	96	1.856	—	143	—
129	Torella del Sannio	487	465	—	—	7	27	6	—	321	—	427	—
130	Toro	725	725	—	—	1	30	3	1	672	—	691	—
131	Trivento	1.793	1.792	165	795	760	205	16	16	704	—	71	—
132	Tufara	501	499	—	—	2	50	7	1	452	—	444	—
133	Ururi	1.190	1.189	—	—	14	36	2	—	1.125	—	1.144	—
134	Vastogirardi	530	536	14	3	6	57	2	—	417	—	466	2
135	Venafro	1.353	1.267	—	—	177	637	110	30	914	—	452	4
136	Vinchiaturò	1.027	1.026	176	7	267	223	33	30	708	—	492	—
	Provincia	101.694	100.327	10.777	1.878	10.675	23.774	5.558	1.715	79.976	2.014	62.279	294

