

ISTITUTO CENTRALE DI STATISTICA

IX CENSIMENTO GENERALE DELLA POPOLAZIONE  
III CENSIMENTO GENERALE DELL'INDUSTRIA E DEL COMMERCIO

4 - 5 NOVEMBRE 1951

CARATTERISTICHE DEMOGRAFICHE  
ED ECONOMICHE DEI GRANDI COMUNI

VOLUME II

COMUNI DA 60.000 FINO A 100.000 ABITANTI



ROMA - 1959

**ERRATA - CORRIGE**

| Pagina | Tavola | Colonna | Riga   | Errata | Corrige |
|--------|--------|---------|--------|--------|---------|
| 102    | 4      | ultima  | 7      | 1.966  | 1.926   |
| 131    | 8      | 7       | 6      | 1,2    | 1,1     |
| 171    | 4      | 12      | 29     | 13     | 131     |
| 172    | 4      | 10      | 2      | 6.783  | 5.783   |
| 205    | 7      | ultima  | 28     | 4.788  | 4.778   |
| 250    | 5      | ultima  | ultima | 33     | 38      |
| 254    | 6      | 7       | 5      | 11.600 | 11.690  |
| 340    | 1      | 2       | 1      | 793,67 | 793,97  |
| 350    | 7      | ultima  | 23     | 21.819 | 20.819  |
| 353    | 3      | 7       | 3      | 570    | 573     |
| 393    | 8      | 7       | 1      | 1,2    | 1,4     |
| 402    | 7      | ultima  | 3      | 2.881  | 2.801   |
| 437    | 3      | 7       | 78     | 434    | 454     |

*Caratteristiche demografiche ed economiche dei grandi comuni - Volume II*

## I N D I C E

|                       |             |     |  |                           |             |     |
|-----------------------|-------------|-----|--|---------------------------|-------------|-----|
| AVVERTENZE . . . . .  | <i>Pag.</i> | 5   |  | Prato . . . . .           | <i>Pag.</i> | 222 |
| TAVOLE                |             |     |  | Lucca . . . . .           | »           | 235 |
| Alessandria . . . . . | »           | 13  |  | Carrara . . . . .         | »           | 246 |
| Novara . . . . .      | »           | 24  |  | Pisa . . . . .            | »           | 256 |
| Como . . . . .        | »           | 35  |  | Pistoia . . . . .         | »           | 267 |
| Cremona . . . . .     | »           | 46  |  | Perugia . . . . .         | »           | 278 |
| Monza . . . . .       | »           | 57  |  | Terni . . . . .           | »           | 294 |
| Pavia . . . . .       | »           | 67  |  | Ancona . . . . .          | »           | 307 |
| Bolzano . . . . .     | »           | 77  |  | Pescara . . . . .         | »           | 319 |
| Trento . . . . .      | »           | 90  |  | Torre del Greco . . . . . | »           | 330 |
| Treviso . . . . .     | »           | 100 |  | Salerno . . . . .         | »           | 340 |
| Vicenza . . . . .     | »           | 111 |  | Andria . . . . .          | »           | 352 |
| Udine . . . . .       | »           | 122 |  | Barletta . . . . .        | »           | 362 |
| Savona . . . . .      | »           | 132 |  | Foggia . . . . .          | »           | 372 |
| Forlì . . . . .       | »           | 142 |  | Lecce . . . . .           | »           | 384 |
| Cesena . . . . .      | »           | 157 |  | Caltanissetta . . . . .   | »           | 394 |
| Rimini . . . . .      | »           | 169 |  | Siracusa . . . . .        | »           | 404 |
| Piacenza . . . . .    | »           | 181 |  | Trapani . . . . .         | »           | 414 |
| Ravenna . . . . .     | »           | 193 |  | Marsala . . . . .         | »           | 424 |
| Arezzo . . . . .      | »           | 207 |  | Sassari . . . . .         | »           | 436 |

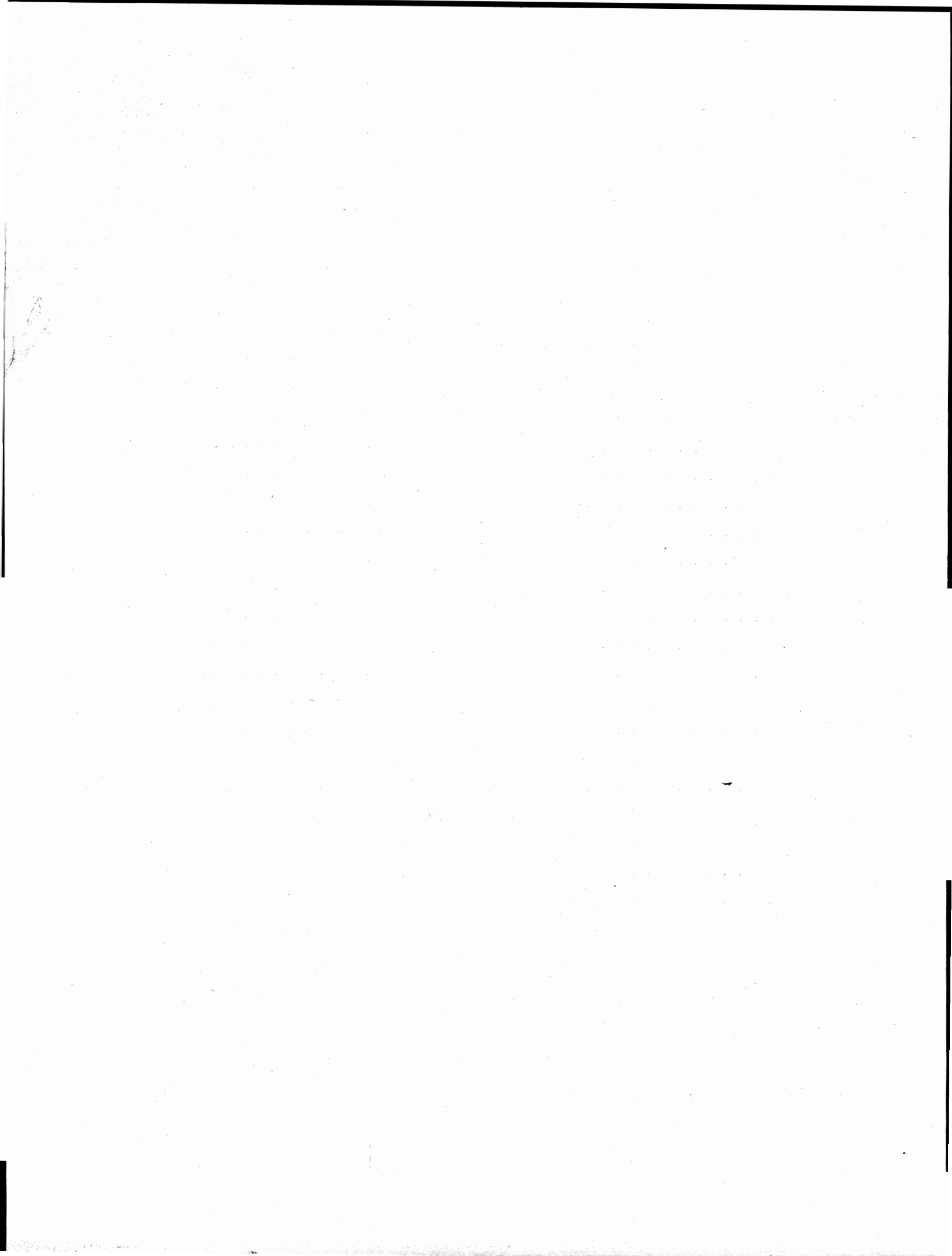

## AVVERTENZE

*I più importanti comuni italiani hanno sempre avvertito la necessità di disporre, con riferimento a particolari circoscrizioni interne, degli elementi statistici demografici, sociali ed economici che più interessano gli organi comunali ai fini dell'espletamento della loro attività diretta alla soluzione di numerosi problemi di natura tecnica, urbanistica ed amministrativa.*

*In relazione a tale esigenza è generalmente diffusa, specialmente tra i comuni capoluoghi, la consuetudine di curare la pubblicazione di bollettini o di altri particolari lavori concernenti soprattutto alcuni principali aspetti statistici della vita comunale. Tali pubblicazioni sono caratterizzate, ovviamente, da una propria individualità, sia per gli argomenti svolti che per la loro trattazione ed impostazione, per cui non sempre è agevole un esame comparativo delle diverse situazioni.*

*In passato l'iniziativa di raccogliere in una sola pubblicazione dati statistici riguardanti le più importanti città venne presa, verso la fine del secolo scorso, dalla Direzione generale della statistica e successivamente dall'Unione statistica delle città italiane, la quale tra il 1906 ed il 1934 curò, sebbene saltuariamente, l'approntamento di annuari, monografie e bollettini statistici. Dette pubblicazioni erano basate prevalentemente sulle statistiche correnti ed i dati venivano riferiti all'intero territorio comunale. Purtroppo, dopo il 1934, non è stata predisposta alcun'altra pubblicazione del genere, nonostante che l'interesse per le statistiche sia progressivamente cresciuto nel tempo, particolarmente nell'ultimo periodo post-bellico.*

*Al fine di colmare tale lacuna e di riprendere una meritevole tradizione, l'Istituto centrale di statistica, venendo incontro alle necessità dei singoli comuni, ha pubblicato nel 1958 un Annuario statistico dei comuni italiani, che raccoglie per tutti i comuni esistenti alla data del 31 dicembre 1955 un numero considerevole di notizie interessanti i principali aspetti demografici, economici e sociali dei comuni stessi, desunte per la maggior parte dalle rilevazioni ufficiali correnti.*

*La presente pubblicazione si affianca al citato Annuario statistico dei comuni italiani, dal quale però si differenzia, tra l'altro, per il fatto che i dati in essa riportati sono generalmente riferiti non all'intero territorio comunale, bensì a particolari circoscrizioni interne dei singoli comuni considerati. Tale pubblicazione ha notevole importanza anche perchè rappresenta un interessante seguito, quasi sempre ampliato mediante particolari elaborazioni, ai volumi degli ultimi censimenti, dato che le notizie sulle principali caratteristiche demografiche ed economiche dei comuni stessi sono desunte, per i caratteri demografici, dai risultati del IX Censimento generale della popolazione e, per quelli economici, dai risultati del III Censimento generale dell'industria e del commercio, eseguiti rispettivamente il 4 ed il 5 novembre 1951.*

*La pubblicazione riguarda tutti i comuni capoluoghi di provincia e gli altri comuni che alla data del censimento risultavano avere un popolazione residente superiore a 50.000 abitanti, per un totale di 106 comuni. Essa risulta articolata in tre volumi: nel primo sono esposti alcuni dati riassuntivi relativi a tutti i comuni presi in esame, nonchè i dati analitici relativi ai comuni con oltre 100.000 abitanti. Il secondo volume contiene i dati relativi ai comuni da 60.000 fino a 100.000 abitanti e il terzo quelli relativi ai comuni fino a 60.000 abitanti. Nell'ambito di ciascun volume, i comuni si susseguono secondo l'ordine geografico.*

*Per ciascun comune sono state predisposte nove tavole, di cui le prime sette espongono i dati sulla popolazione e sulle famiglie; l'ottava quelli sulle abitazioni e la nona quelli sulle attività industriali e commerciali. La struttura delle tavole, nonchè alcune altre particolarità tecniche della pubblicazione, sono state definite da apposita Commissione di studio, di cui facevano parte rappresentanti dei comuni interessati e studiosi dei problemi locali.*

*Anche se in relazione a particolari aspetti l'epoca cui si riferiscono i dati non è recente, si ritiene che la pubblicazione risulterà ugualmente di alto interesse conoscitivo e potrà costituire una base per l'aggiornamento delle successive edizioni, per le quali saranno adottati per tempo tutti gli accorgimenti necessari al fine di assicurare una loro più sollecita preparazione.*

Per eliminare eventuali incertezze nella interpretazione dei dati, nelle avvertenze che seguono sono definite le modalità alle quali i dati stessi si riferiscono.

**1. Comune** — La denominazione e la superficie territoriale di ciascun comune fanno riferimento alla data del IX Censimento generale della popolazione (4 novembre 1951). I dati sulla superficie territoriale delle circo-

scrizioni interne comunali, di cui al seguente punto 2, sono stati forniti, in linea di massima, dagli uffici comunali competenti; solo in qualche caso per la loro determinazione si è reso necessario procedere alla planimetrazione d'ufficio.

**2. Circoscrizioni comunali** — Nelle tavole 1, 4, 8 e 9 l'analisi dei dati è stata riferita a particolari circoscrizioni interne dei singoli comuni. A ciascun comune infatti è stata data facoltà di adottare quella ripartizione del proprio territorio che ritenesse più rispondente alle proprie finalità. In generale tale ripartizione risulta articolata in: *centro urbano, altri centri, nuclei e case sparse* (vedi successivo punto 4). Il *centro urbano* è stato a sua volta suddiviso in rioni, quartieri, sestieri, parrocchie e, in genere, secondo ripartizioni di carattere storico o tradizionale dei comuni interessati. In relazione alla suaccennata facoltà attribuita ai comuni, i limiti del cosiddetto centro urbano non sempre coincidono con quelli del *centro principale* del comune, individuato ai fini dell'ultimo censimento demografico. Per gli *altri centri* i dati sono esposti con riferimento a ciascuno di essi, mentre per i *nuclei e case sparse* figura un unico dato globale. E' stata contrassegnata con asterisco la circoscrizione comunale nella quale sono stati compresi i senz'altro.

Nella tavola 2 i dati fanno riferimento alle frazioni geografiche e alle località abitate definite all'epoca del censimento del 1951. Nelle tavole 3 e 5 i dati si riferiscono all'intero comune. Nelle tavole 6 e 7, infine, il territorio comunale risulta suddiviso in due grandi ripartizioni: *centro principale e restante territorio comunale*.

**3. Frazione geografica** — Quota parte di territorio comunale comprendente di norma un centro abitato, nonché nuclei abitati e case sparse circoscrizioni gravitanti sul centro. Sono considerate, inoltre, frazioni geografiche a sè stanti, anche se disabitate:

- a) le isole amministrative, cioè le parti di territorio comunale separate, da quella comprendente la casa comunale, dal territorio di altro o di altri Comuni e le isole marittime e lacuali;
- b) le zone di territorio comprendenti nuclei o case sparse gravitanti su centri abitati di altri Comuni;
- c) le zone di territorio di alta montagna completamente disabitate, le paludi, gli acquitrini e i laghi appartenenti ad un solo Comune, purchè di una certa ampiezza;
- d) la parte di lago spettante a ciascun Comune, qualora il lago risulti diviso tra più Comuni;
- e) le zone di territorio in contestazione tra due o più Comuni.

**4. Località abitate** — Aggregati più o meno grandi di case che, ai fini dell'insediamento della popolazione, si distinguono in: «centro abitato», «nucleo abitato», «case sparse». I centri e i nuclei abitati, aventi sempre un nome proprio, possono risultare costituiti da case situate nel territorio di due o più Comuni confinanti; tale particolarità è posta in evidenza, di volta in volta, con apposita nota.

— **Centro abitato** — Aggregato di case contigue o vicine con interposte strade, piazze e simili, o comunque brevi soluzioni di continuità, caratterizzato dall'esistenza di servizi od esercizi pubblici determinanti un luogo di raccolta ove sogliono concorrere anche gli abitanti dei luoghi vicini, per ragioni di culto, istruzione, affari, approvvigionamenti e simili.

Sono considerati «centri abitati temporanei» le località turistiche, di cura e di villeggiatura non abitate continuamente, aventi, però, nel periodo di attività stagionale, i requisiti di centro abitato.

I centri che comprendono la casa comunale sono contrassegnati con asterisco.

— **Nucleo abitato** — Aggregato di case, con almeno cinque famiglie, privo del luogo di raccolta che caratterizza il centro abitato. Il carattere di nucleo abitato è, inoltre, riconosciuto:

- a) al gruppo, anche minimo, di case vicine tra loro, situate in zona montana, quando vi abitino almeno due famiglie e le condizioni della viabilità siano tali da rendere difficili e comunque non frequenti i rapporti con le altre località abitate;
- b) all'aggregato di case (dirute o non dirute) in zona montana, già sede di popolazione e, alla data di censimento, disabitato per il noto fenomeno dello spopolamento montano;
- c) ai fabbricati di aziende agricole e zootecniche (cascine, fattorie, masserie, ecc.), anche se costituiti da un solo edificio, purchè il numero delle famiglie in esso abitanti non sia inferiore a cinque;
- d) ai conventi, alle case di cura, alle colonie climatiche e sanatoriali, agli orfanotrofi, alle case di correzione e alle scuole convitto situati in aperta campagna;
- e) agli edifici distanti da centri e nuclei abitati, con servizi od esercizi pubblici (stazione ferroviaria,

centrale idroelettrica, spaccio, chiesa, ecc.), purchè negli stessi o nelle eventuali case prossime, da comprendere nel nucleo, abitino almeno due famiglie.

— **Case sparse** — Case disseminate per la campagna o situate lungo strade a distanza tale tra loro da non poter costituire nemmeno un nucleo abitato.

**5. Altitudine** — Per i Comuni e le frazioni geografiche è stata indicata l'altitudine minima e massima dell'intero territorio; l'altitudine dei centri abitati si riferisce al principale luogo di raccolta, di norma una piazza (della chiesa parrocchiale, del municipio, del mercato, ecc.); l'altitudine dei nuclei abitati fa riferimento ad un punto intermedio del terreno su cui sorgono le case dei nuclei stessi.

**6. Popolazione residente** — E' costituita dal complesso delle persone aventi, alla data di censimento la dimora abituale in un dato Comune, anche se non iscritte nel registro della popolazione stabile, tanto se presenti quanto se temporaneamente assenti dal Comune, alla data medesima, per una delle seguenti ragioni: *a*) affari, diporto, breve cura e simili; *b*) baliatico (bambini dati a balia); *c*) istruzione, riabilitazione, noviziato religioso; *d*) servizio militare di leva, di richiamo, di volontario (esclusi i dispersi in guerra); *e*) servizio statale all'estero; *f*) missione fuori sede; *g*) attività svolte continuativamente in Comune diverso da quello di abitazione della famiglia, sempre che il rientro in famiglia ricorresse almeno settimanalmente; *h*) lavori stagionali o comunque temporanei; *i*) mancanza di sede fissa di lavoro: *l*) imbarco su navi della marina militare o mercantile; *m*) ricovero temporaneo in luoghi di cura o di assistenza, compreso il ricovero in istituti psichiatrici di durata inferiore a tre anni; *n*) detenzione in attesa di giudizio o condanna a pena inferiore a 5 anni o confino.

Nella popolazione residente di ciascun Comune sono compresi: gli sfollati per eventi bellici che in esso hanno conservato l'iscrizione anagrafica, pur alloggiando fuori del territorio del Comune stesso, nel quale non hanno potuto ancora far ritorno per cause indipendenti dalla loro volontà; i cittadini italiani profughi da territori non più amministrati dall'Italia dopo l'ultima guerra, che, alla data di censimento, si trovavano nel territorio del Comune.

**7. Densità** — Rapporto fra il totale della popolazione residente in ciascuna circoscrizione comunale e la superficie territoriale della circoscrizione stessa, espressa in ha: il tutto con riferimento alla data del censimento (4 novembre 1951).

**8. Età** — E' misurata in anni compiuti. Così ad es.:

1 anno: dalla nascita fino al 1° anno compiuto (cioè fino al 1° compleanno);

2 anni: dal 1° anno compiuto fino al 2° anno compiuto (cioè fino al 2° compleanno);

3 anni: dal 2° anno compiuto fino al 3° anno compiuto (cioè fino al 3° compleanno);

.....  
fino a 5 anni: dalla nascita fino al 5° anno compiuto (cioè fino al 5° compleanno);

da 5 a 10 anni: dal 5° anno compiuto fino al 10° anno compiuto (cioè fino al 10° compleanno);

.....  
oltre 100 anni: dal 100° anno compiuto in poi.

E' da avvertire che i casi di censiti in età ignota sono stati eliminati mediante accertamenti presso i Comuni di residenza e di nascita dei censiti stessi; i rarissimi casi per i quali non è stato possibile accertare l'esatta data di nascita sono stati eliminati in base alle altre notizie del foglio di censimento interferenti con l'età.

**9. Popolazione residente attiva** — I dati sulla popolazione residente attiva (in condizione professionale) si riferiscono ai censiti in età da 10 anni in poi. La popolazione attiva è costituita: *a*) dai censiti che alla data di censimento risultavano esercitare una professione, arte o mestiere, in proprio o alle dipendenze altrui; *b*) dai censiti disoccupati, cioè da coloro che, avendo perduto una precedente occupazione, erano alla ricerca di una nuova occupazione; *c*) da altre categorie di censiti temporaneamente impediti di esercitare una precedente professione, arte o mestiere. A questo ultimo gruppo appartengono i militari (di leva, volontari e richiamati), i ricoverati temporaneamente in luoghi di cura o assistenza, i detenuti in attesa di giudizio o condannati a pena inferiore a 5 anni. Per i censiti compresi nei gruppi *e*) e *c*) è stata considerata la professione esercitata, rispettivamente, prima della disoccupazione, del servizio militare, del ricovero, della detenzione.

**10. Professioni, arti e mestieri, posizioni nella professione, rami di attività economica** — Per *professione, arte o mestiere* si intende l'attività individuale esercitata dalle persone componenti la popolazione economicamente attiva (ad esempio: industriale, commerciante, medico, contabile, giardiniere, zappatore, ebanista, montatore elettricista).

Per le persone che alla data del censimento risultavano esercitare due o più professioni, arti o mestieri è stata considerata l'attività individuale principale, intendendo per tale l'attività che, per continuità di lavoro o importanza economica o per altre considerazioni, era da ritenersi la più importante.

Per le persone addette al culto e per i militari di carriera esercitanti una professione non inerente all'esercizio del culto o all'attività tipicamente militare è stata considerata l'attività individuale di tipo civile (ad es.: per un sacerdote secolare esercitante la professione di insegnante presso una scuola pubblica o privata si è considerata la professione di « insegnante »; per una suora infermiera si è considerata la professione di « infermiera »; per un capitano medico si è considerata la professione di « medico », e così via).

Ai fini del censimento del 1951, tutte le voci di attività individuali e di condizioni non professionali sono state raccolte in una sistematica « Classificazione delle professioni, arti e mestieri e delle condizioni non professionali » riportata in allegato al volume I della presente pubblicazione. Come risulta da tale classificazione, dette voci sono 6.932, distribuite in 374 gruppi e 40 classi.

Nella tavola 5 in cui sono esposti i dati relativi alle professioni, queste risultano sintetizzate secondo uno schema di classificazione cosiddetta « abbreviata » delle professioni, arti o mestieri. Una tabella di ragguaglio tra i raggruppamenti della classificazione « abbreviata » ed i gruppi della classificazione « sistematica » è riprotata in allegato al citato volume I.

Per *posizione nella professione* si intende la condizione della persona espletante un'attività economica in rapporto all'impresa in cui viene svolta l'attività stessa. Nella presente pubblicazione le tradizionali posizioni nella professione sono state raggruppate nei seguenti tre gruppi, comprendenti ciascuno le posizioni indicate:

#### A - IMPRENDITORI, LIBERI PROFESSIONISTI, DIRIGENTI E IMPIEGATI

— *Imprenditori*, coloro che gestiscono in conto proprio un'impresa, nella quale però non impiegano l'opera manuale propria nè quella di familiari bensì esclusivamente quella di dipendenti retribuiti.

— *Liberi professionisti e simili*, coloro che esercitano in conto proprio, una professione o arte liberale, senza o con l'aiuto di personale retribuito.

— *Dirigenti*, coloro che esercitano, contro retribuzione, funzioni direttive (tecniche o amministrative) o di rappresentanza di tutta o parte notevole di un'impresa. I dipendenti dello Stato (civili e militari) sono stati considerati dirigenti se di grado VI o superiore oppure se esercitavano attività con funzioni direttive indipendentemente dal grado (capi di istituti di istruzione, ecc.); gli addetti al culto sono stati considerati dirigenti se vescovi, capi di convivenze religiose, parroci e similari.

— *Impiegati*, coloro che esercitano, contro retribuzione, funzioni esecutive in un'impresa.

#### B - LAVORATORI IN PROPRIO E COADIUVANTI

— *Lavoratori in proprio*, coloro che gestiscono, in conto proprio, un'impresa partecipandovi con il lavoro manuale, eventualmente con l'aiuto di familiari, avendo o no personale retribuito alle proprie dipendenze.

— *Coadiuvanti*, coloro che, essendo parenti o affini di un titolare di impresa e con esso generalmente coabitanti, prestano lavoro nell'impresa stessa senza corrispettivo di una prefissata retribuzione contrattuale.

#### C - LAVORATORI DIPENDENTI

— Coloro che prestano, contro retribuzione, lavoro manuale in un'impresa.

Per *ramo di attività economica* si intende il campo di attività in cui viene esercitata la professione, arte o mestiere. I dieci rami di attività economica, predisposti dalla classificazione delle attività economiche in occasione dell'ultimo censimento, nella tavola 5 della presente pubblicazione sono stati raggruppati nei seguenti quattro gruppi:

- a) *agricoltura, caccia e pesca;*
- b) *industrie*, comprendente le industrie estrattive, manifatturiere, delle costruzioni, dell'energia elettrica, gas e acqua;
- c) *pubblica amministrazione;*
- d) *altri rami*, comprendenti i trasporti, il commercio, i servizi, il credito e le assicurazioni.



**11. Famiglia** — Ai fini del censimento, per *famiglia* s'intende un insieme di persone legate da vincoli di matrimonio, parentela, affinità, adozione, affiliazione, tutela o da vincoli affettivi, coabitanti ed aventi dimora abituale nello stesso comune, che normalmente provvedono al soddisfacimento dei bisogni mediante la messa in comune di tutto o parte del reddito di lavoro o patrimoniale da esse percepito. Fanno altresì parte della famiglia le persone di servizio e quelle che assolvono, dietro retribuzione, altri specifici servizi di ordine superiore (precettori, dame di compagnia, ecc.) purchè risultino coabitanti e conviventi con la famiglia in questione, nonchè i dozzinanti e i pensionanti.

La suddetta definizione include, come caso limite, anche la famiglia composta di una sola persona, che si ha quando un individuo provvede ai propri bisogni in tutto o in parte mediante il proprio reddito di lavoro o da patrimonio.

— *Capo famiglia* è la persona considerata tale dai componenti la famiglia, anche se non sopporti il carico familiare.

**12. Abitazione** — Per *abitazione* si intende un insieme di vani, o anche un solo vano, funzionalmente destinato all'abitare, che disponga di ingresso indipendente su strada, pianerottolo, cortile, terrazza, ballatoio e simili, e che alla data di censimento era occupato o era destinato ad essere occupato da una famiglia oppure da più famiglie coabitanti. Sono comprese nelle abitazioni tutte le costruzioni in legno destinate all'abitare aventi sempre, però, i caratteri dell'igiene, della stabilità, ecc. Sono escluse, invece: le costruzioni rurali abitate soltanto durante i lavori agricoli stagionali degli addetti ai lavori stessi; le abitazioni con diritto di extraterritorialità (ambasciate, ecc.); i locali ad uso delle convivenze (caserme, conventi, ospedali, ecc.); i locali adibiti esclusivamente all'esercizio di un'attività economica (uffici, laboratori, gabinetti medici, ecc.).

Sono considerate « abitazioni occupate » le abitazioni in cui alloggiavano abitualmente una o più famiglie residenti in un dato Comune; sono considerate tali anche le camere di albergo costituenti appartamento a sè stante, semprechè occupate abitualmente da persone residenti nel Comune. Ne consegue che gli occupanti relativi alle dette abitazioni sono quelli residenti (presenti o assenti alla data di censimento), il cui ammontare può essere inferiore, anche in misura sensibile, alla popolazione residente del Comune a causa delle eventuali aliquote di detta popolazione (membri permanenti di convivenze, senza tetto, sfollati, ecc.) che non dispongono di abitazione nel Comune di iscrizione anagrafica.

Sono considerate « abitazioni non occupate » le abitazioni costruite, restaurate o trasformate di recente e ancora non abitate, quelle sfitte per qualsiasi ragione o anche occupate, periodicamente o no, da famiglia che abbia altrove la dimora abituale. Le camere di albergo costituenti appartamento a sè stante, non occupate abitualmente da persone residenti nel Comune, sono state considerate come locali della convivenza e, pertanto, non sono state rilevate.

**13. Altri alloggi** — Si intendono tutti gli alloggi non destinati funzionalmente all'abitare (alloggi di fortuna) che alla data di censimento risultavano occupati da una o più famiglie residenti (ad es. grotte, baracche, cantine, magazzini, negozi, uffici, locali di scuole e caserme, alloggi in campi profughi, archi di mura antiche e di ponti, carrozzoni ambulanti). Sono comprese negli altri alloggi anche le camere di albergo isolate (non costituenti appartamento, semprechè dimora non provvisoria di persone residenti nel Comune).

**14. Vano utile (stanza); vano accessorio** — Per *vano utile* (stanza) si intende il vano che abbia luce e aria dirette ed un'ampiezza tale da contenere almeno un letto. La cucina, l'ingresso, nonchè i vani ricavati dalle soffitte, se in possesso dei requisiti citati sono considerate stanze. Le stanze che compongono le abitazioni comprendono sia quelle destinate esclusivamente ad abitazione, sia quelle destinate esclusivamente ad altro uso (ad es. laboratorio, ufficio, studio professionale), sia quelle, infine, destinate promiscuamente ad abitazione e altro uso.

Per *vano accessorio* si intende il vano che non riceva luce o aria diretta o che non abbia un'ampiezza sufficiente a contenere un letto o che, pur avendo tali requisiti, sia destinato, per costruzione o successiva trasformazione, ai servizi igienici (bagno, toletta, latrina) oppure al disimpegno di altri vani (corridoio e simili).

**15. Unità locale** — E' costituita dall'impianto o dal corpo di impianti situati in un dato punto del territorio, dove la ditta effettua materialmente le attività intese alla produzione di beni o alla prestazione di servizi; ne consegue che una medesima ditta può avere una o più unità locali. Le unità locali vengono distinte,

a seconda del genere di attività svolta, in « unità operative », cioè stabilimenti, laboratori e simili, e in « unità amministrative », cioè uffici direttivi (tecnici ed amministrativi) aventi sede distinta da quella delle unità operative.

Per estensione della definizione, relativamente all'attività edilizia e all'installazione di impianti, come unità locali sono considerate il complesso di cantieri di una stessa ditta dislocati nel medesimo comune o l'insieme degli impianti gestiti dalla stessa ditta per l'esercizio di specifiche attività e dislocati nello stesso comune; per l'attività dei trasporti e delle comunicazioni, come unità locale si considera: per i trasporti terrestri e le comunicazioni, il complesso degli impianti e servizi di una stessa ditta dislocati nel medesimo comune; per i trasporti per via d'acqua, il complesso dei natanti gestiti da una stessa ditta e iscritti presso una stessa capitaneria di porto, se trattasi di trasporti marittimi e lagunari e presso uno stesso ispettorato di porto, se trattasi di trasporti fluviali e lacuali, nonchè il complesso delle attrezzature (magazzini, ecc.) gestiti dalla stessa ditta nell'ambito delle predette unità territoriali; per i trasporti aerei, il complesso degli aeromobili, impianti, depositi, ecc. gestiti da una stessa ditta in tutto il territorio nazionale.

E' da avvertire, peraltro, che nelle attività sopraindicate, le sedi ed altri uffici direttivi o amministrativi, separati e funzionalmente distinti dai predetti impianti e servizi esecutivi, sono considerati come distinte unità locali.

**16. Addetti alle unità locali** — Il numero degli addetti alle unità locali comprende tutto il personale, fisso o saltuario, anche se provvisoriamente assente per servizio, licenza o malattia, occupato, alla data di censimento, nell'unità considerata.

TAVOLE

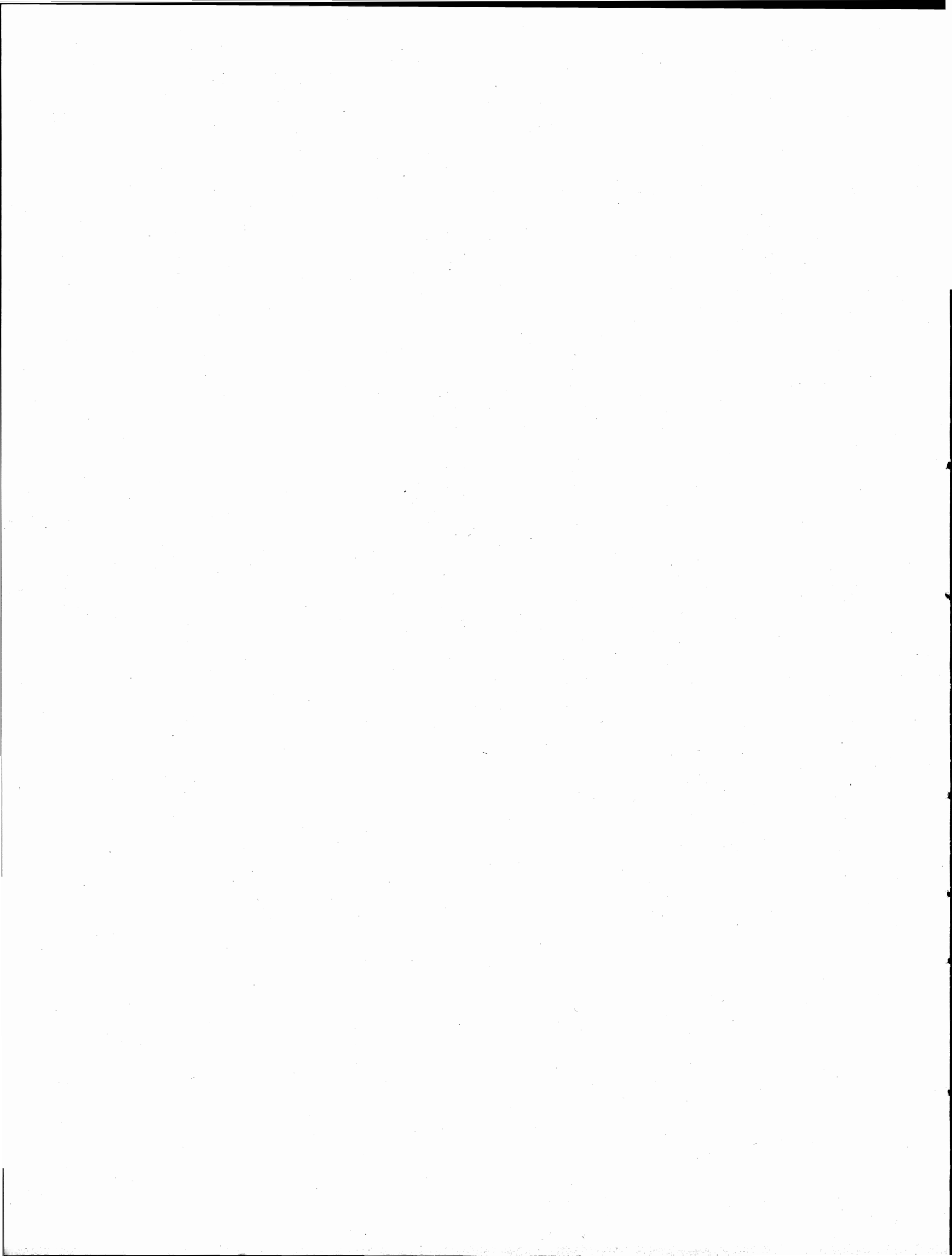

Comune di ALESSANDRIA

TAV. 1 — Superficie territoriale, popolazione residente per sesso, densità, per circoscrizione comunale

| CIRCOSCRIZIONI COMUNALI        | SUPERFICIE<br>TERRITORIALE<br>ha | POPOLAZIONE RESIDENTE |               |               | DENSITÀ<br>ab./ha |
|--------------------------------|----------------------------------|-----------------------|---------------|---------------|-------------------|
|                                |                                  | M                     | F             | MF            |                   |
| Centro Urbano . . . . .        | 2.903                            | 26.194                | 29.650        | 55.844        | 19,2              |
| Quartieri                      |                                  |                       |               |               |                   |
| Borgoglio . . . . .            | 62                               | 4.706                 | 5.639         | 10.345        | 166,9             |
| Rovereto . . . . .             | 28                               | 3.277                 | 3.796         | 7.073         | 252,6             |
| Marengo . . . . .              | 48                               | 4.740                 | 5.128         | 9.868         | 205,6             |
| Gamondio . . . . .             | 60                               | 3.718                 | 4.235         | *7.953        | 132,6             |
| Rioni                          |                                  |                       |               |               |                   |
| Pista . . . . .                | 160                              | 2.576                 | 3.027         | 5.603         | 35,0              |
| Cristo . . . . .               | 1.047                            | 4.586                 | 4.707         | 9.293         | 8,9               |
| Borgo Cittadella . . . . .     | 197                              | 443                   | 421           | 864           | 4,4               |
| Orti . . . . .                 | 1.301                            | 2.148                 | 2.697         | 4.845         | 3,7               |
| Cantalupo . . . . .            | 1.033                            | 787                   | 834           | 1.621         | 1,6               |
| Casalbagliano . . . . .        | 875                              | 394                   | 391           | 785           | 0,9               |
| Villa del Foro . . . . .       | 966                              | 316                   | 324           | 640           | 0,7               |
| San Michele . . . . .          | 3.045                            | 1.308                 | 1.312         | 2.620         | 0,9               |
| Valmadonna . . . . .           | 1.693                            | 1.184                 | 1.259         | 2.443         | 1,4               |
| Valle San Bartolomeo . . . . . | 1.002                            | 851                   | 816           | 1.667         | 1,7               |
| Castelceriolo . . . . .        | 1.599                            | 987                   | 1.054         | 2.041         | 1,3               |
| Lobbi . . . . .                | 1.060                            | 661                   | 744           | 1.405         | 1,3               |
| San Giuliano Nuovo . . . . .   | 1.135                            | 688                   | 648           | 1.336         | 1,2               |
| San Giuliano Vecchio . . . . . | 1.159                            | 941                   | 937           | 1.878         | 1,6               |
| Mandrogne . . . . .            | 927                              | 972                   | 970           | 1.942         | 2,1               |
| Cascinagrossa . . . . .        | 642                              | 515                   | 526           | 1.041         | 1,6               |
| Litta Parodi . . . . .         | 442                              | 772                   | 800           | 1.581         | 3,6               |
| Spinetta Marengo . . . . .     | 1.890                            | 2.622                 | 2.671         | 5.293         | 2,8               |
| <b>COMUNE . . . . .</b>        | <b>20.371</b>                    | <b>39.192</b>         | <b>42.945</b> | <b>82.137</b> | <b>4,0</b>        |

TAV. 2 — Altitudine e popolazione residente del comune, delle frazioni geografiche e delle località abitate

| FRAZIONI<br>Centri<br>Nuclei                             | Alti-<br>tudine<br>m | Popo-<br>lazione<br>residente | FRAZIONI<br>Centri<br>Nuclei          | Alti-<br>tudine<br>m | Popo-<br>lazione<br>residente | FRAZIONI<br>Centri<br>Nuclei                           | Alti-<br>tudine<br>m | Popo-<br>lazione<br>residente |
|--|----------------------|-------------------------------|---------------------------------------|----------------------|-------------------------------|--|----------------------|-------------------------------|
| <b>ALESSANDRIA</b> . . . . .                             | 107                  | <b>58.540</b>                 | Pagella . . . . .                     | 93                   | 153                           | <b>SAN MICHELE</b> . . . . .                           | 110                  | <b>2.587</b>                  |
| Alessandria . . . . .                                    | 84                   |                               | Resia-Rossi . . . . .                 | 94                   | 58                            | Astuti . . . . .                                       | 90                   |                               |
| Cabanette . . . . .                                      | 95                   | 54.356                        | Stampa . . . . .                      | 92                   | 22                            | San Michele . . . . .                                  | 93                   | 165                           |
| Cantalupo . . . . .                                      | 101                  | 365                           | Case sparse . . . . .                 | —                    | 138                           | Alba . . . . .   | 94                   | 48                            |
| Casalbagliano . . . . .                                  | 104                  | 924                           | <b>SAN GIULIANO NUOVO</b> . . . . .   | 108                  | <b>1.336</b>                  | Barberis-Ferrofino . . . . .                           | 92                   | 46                            |
| Agostina . . . . .                                       | 96                   | 434                           | Contrada Ebrei . . . . .              | 92                   |                               | Biasinetto . . . . .                                   | 96                   | 48                            |
| Aulara . . . . .   | 97                   | 29                            | San Giuliano Nuovo . . . . .          | 105                  | 301                           | Borgo Gogna . . . . .                                  | 93                   | 40                            |
| Cascinetta . . . . .                                     | 99                   | 38                            | Borghetto . . . . .                   | 95                   | 22                            | Cascina Angelina . . . . .                             | 92                   | 31                            |
| Chiozzo-Chiozzetto . . . . .                             | 90                   | 62                            | Borra . . . . .                       | 96                   | 16                            | Cascina Piacentini . . . . .                           | 93                   | 27                            |
| Granera . . . . .  | 97                   | 21                            | Ca' da Po . . . . .                   | 103                  | 39                            | Castello . . . . .                                     | 102                  | 31                            |
| Mezzano . . . . .  | 89                   | 67                            | Cascina Colla . . . . .               | 100                  | 19                            | Cornaglie . . . . .                                    | 96                   | 34                            |
| Osterietta . . . . .                                     | 90                   | 81                            | Cascina Ghillina . . . . .            | 106                  | 52                            | Gerlotto (a) . . . . .                                 | 110                  | 77                            |
| Sanatorio . . . . .                                      | 92                   | 53                            | Cascina Moro . . . . .                | 106                  | 36                            | Grattarola . . . . .                                   | 97                   | 21                            |
| San Carlo . . . . .                                      | 98                   | 42                            | Cascina Rossi . . . . .               | 100                  | 14                            | Gualetta . . . . .                                     | 105                  | 77                            |
| San Pietro . . . . .                                     | 93                   | 47                            | Contrada Duomo . . . . .              | 93                   | 22                            | Settimino . . . . .                                    | 92                   | 95                            |
| Toscana . . . . .  | 89                   | 57                            | Poggio . . . . .                      | 92                   | 84                            | Case sparse . . . . .                                  | —                    | 1.162                         |
| Valoria . . . . .  | 96                   | 26                            | Tognina . . . . .                     | 98                   | 29                            | <b>VALMADONNA-VALLE SAN BAR-<br/>TOLOMEO</b> . . . . . | 268                  | <b>3.853</b>                  |
| Viale . . . . .  | 89                   | 18                            | Case sparse . . . . .                 | —                    | 443                           | Valle San Bartolomeo . . . . .                         | 83                   |                               |
| Case sparse . . . . .                                    | —                    | 1.367                         | <b>SAN GIULIANO VECCHIO</b> . . . . . | 130                  | <b>3.828</b>                  | Valmadonna . . . . .                                   | 138                  | 815                           |
| <b>CASCINA GROSSA - LITTA - SPI-<br/>NETTA</b> . . . . . | 118                  | <b>7.915</b>                  | Mandrogne . . . . .                   | 102                  |                               | Antini . . . . .                                       | 130                  | 736                           |
| Cascinagrossa . . . . .                                  | 87                   |                               | San Giuliano Vecchio . . . . .        | 122                  | 1.488                         | Bricco-Ponzano . . . . .                               | 102                  | 57                            |
| Litta Parodi . . . . .                                   | 112                  | 764                           | Ca' dei Gatti . . . . .               | 114                  | 475                           | Cacciola . . . . .                                     | 200                  | 48                            |
| Spinetta . . . . .                                       | 103                  | 1.318                         | Cardinali . . . . .                   | 122                  | 27                            | Cascina dei Mori . . . . .                             | 105                  | 77                            |
| Biasa . . . . .  | 96                   | 3.849                         | Cascine del Moro . . . . .            | 123                  | 21                            | Mantelle . . . . .                                     | 170                  | 60                            |
| Biasa . . . . .  | 99                   | 32                            | Casone . . . . .                      | 110                  | 60                            | Milana . . . . .                                       | 105                  | 45                            |
| Boschetto . . . . .                                      | 99                   | 32                            | Crivella . . . . .                    | 125                  | 16                            | Pero-Gatti . . . . .                                   | 140                  | 44                            |
| Cabanca . . . . .  | 117                  | 179                           | Dardana . . . . .                     | 130                  | 16                            | Pisarotto . . . . .                                    | 126                  | 30                            |
| Cascina . . . . .  | 93                   | 80                            | Deserven . . . . .                    | 127                  | 41                            | Profumati . . . . .                                    | 117                  | 38                            |
| Marengo . . . . .  | 96                   | 119                           | Ferrari . . . . .                     | 118                  | 28                            | Case sparse . . . . .                                  | 120                  | 53                            |
| Molinetto . . . . .                                      | 97                   | 57                            | Menaccia-Cai . . . . .                | 121                  | 68                            | <b>VILLA DEL FORO</b> . . . . .                        | 109                  | <b>640</b>                    |
| Pederbona . . . . .                                      | 92                   | 55                            | Milanese . . . . .                    | 123                  | 243                           | Villa del Foro . . . . .                               | 90                   |                               |
| Case sparse . . . . .                                    | —                    | 1.462                         | Miserere . . . . .                    | 115                  | 53                            | Parasio . . . . .                                      | 97                   | 536                           |
| <b>CASTELCERIOLO</b> . . . . .                           | 106                  | <b>2.033</b>                  | Molinara . . . . .                    | 118                  | 29                            | Case sparse . . . . .                                  | 99                   | 51                            |
| Castelceriolo . . . . .                                  | 84                   |                               | Moschini . . . . .                    | 123                  | 33                            |  | —                    | 53                            |
| Cascinale Foco . . . . .                                 | 93                   | 1.581                         | Norra . . . . .                       | 118                  | 136                           | <b>COMUNE . . . . .</b>                                | 268                  | <b>82.137</b>                 |
| Case sparse . . . . .                                    | —                    | 306                           | Porrana . . . . .                     | 102                  | 26                            |  | 83                   |                               |
| <b>LOBBI</b> . . . . .                                   | 94                   | <b>1.405</b>                  | Ricci . . . . .                       | 119                  | 93                            |  |                      |                               |
| Filippina . . . . .                                      | 87                   |                               | Risetto . . . . .                     | 124                  | 65                            |  |                      |                               |
| Lobbi . . . . .  | 94                   | 211                           | Ventolina . . . . .                   | 126                  | 28                            |  |                      |                               |
|  | 90                   | 823                           | Zerbi . . . . .                       | 103                  | 26                            |  |                      |                               |
|  |                      |                               | Case sparse . . . . .                 | 110                  | 86                            |  |                      |                               |
|  |                      |                               |                                       | —                    | 770                           |  |                      |                               |

(a) Nucleo diviso con il comune di Castelletto Monferrato.



TAV. 4 — Popolazione residente per sesso, classe di età e circoscrizione comunale

| CIRCOSCRIZIONI COMUNALI           | E T À (anni compiuti) |              |              |              |              |              |              |              |              |              |              | TOTALE       |               |
|-----------------------------------|-----------------------|--------------|--------------|--------------|--------------|--------------|--------------|--------------|--------------|--------------|--------------|--------------|---------------|
|                                   | fino a 6              | 6-10         | 10-14        | 14-18        | 18-21        | 21-25        | 25-35        | 35-45        | 45-55        | 55-60        | 60-65        |              | oltre 65      |
| <b>M A S C H I</b>                |                       |              |              |              |              |              |              |              |              |              |              |              |               |
| Centro Urbano . . . . .           | 1.607                 | 1.122        | 1.384        | 1.310        | 984          | 1.497        | 4.044        | 4.598        | 4.067        | 1.707        | 1.409        | 2.465        | 26.194        |
| Quartieri                         |                       |              |              |              |              |              |              |              |              |              |              |              |               |
| <i>Borgoglio</i> . . . . .        | 255                   | 235          | 248          | 229          | 192          | 253          | 656          | 852          | 803          | 325          | 234          | 424          | 4.706         |
| <i>Rovereto</i> . . . . .         | 189                   | 152          | 194          | 176          | 131          | 186          | 511          | 560          | 485          | 213          | 192          | 288          | 3.277         |
| <i>Marengo</i> . . . . .          | 232                   | 193          | 216          | 203          | 161          | 257          | 758          | 851          | 764          | 312          | 265          | 528          | 4.740         |
| <i>Gamondio</i> . . . . .         | 224                   | 118          | 188          | 177          | 122          | 255          | 635          | 624          | 581          | 248          | 193          | 353          | 3.718         |
| Rioni                             |                       |              |              |              |              |              |              |              |              |              |              |              |               |
| <i>Pista</i> . . . . .            | 159                   | 118          | 143          | 138          | 89           | 131          | 344          | 452          | 405          | 174          | 161          | 262          | 2.576         |
| <i>Cristo</i> . . . . .           | 336                   | 189          | 264          | 247          | 188          | 252          | 768          | 797          | 666          | 274          | 227          | 378          | 4.586         |
| <i>Borgo Cittadella</i> . . . . . | 39                    | 13           | 20           | 22           | 18           | 28           | 72           | 83           | 58           | 29           | 21           | 40           | 443           |
| <i>Orti</i> . . . . .             | 173                   | 104          | 111          | 118          | 83           | 135          | 300          | 379          | 305          | 132          | 116          | 192          | 2.148         |
| Cantalupo . . . . .               | 40                    | 51           | 42           | 43           | 27           | 41           | 107          | 135          | 104          | 50           | 43           | 104          | 787           |
| Casalbagliano . . . . .           | 26                    | 17           | 29           | 26           | 16           | 18           | 55           | 62           | 57           | 18           | 17           | 53           | 394           |
| Villa del Foro . . . . .          | 20                    | 9            | 14           | 18           | 16           | 18           | 37           | 51           | 55           | 19           | 17           | 42           | 316           |
| San Michele . . . . .             | 97                    | 68           | 71           | 74           | 62           | 96           | 169          | 201          | 198          | 00           | 71           | 141          | 1.308         |
| Valmadonna . . . . .              | 83                    | 44           | 61           | 57           | 57           | 59           | 172          | 170          | 178          | 73           | 73           | 157          | 1.184         |
| Valle San Bartolomeo . . . . .    | 47                    | 38           | 43           | 37           | 47           | 63           | 126          | 131          | 108          | 45           | 48           | 118          | 851           |
| Castelceriolo . . . . .           | 56                    | 53           | 61           | 50           | 42           | 74           | 131          | 165          | 134          | 48           | 40           | 133          | 987           |
| Lobbi . . . . .                   | 45                    | 26           | 33           | 20           | 30           | 52           | 79           | 101          | 95           | 36           | 33           | 111          | 661           |
| San Giuliano Nuovo . . . . .      | 41                    | 30           | 35           | 25           | 32           | 48           | 98           | 116          | 104          | 33           | 39           | 87           | 688           |
| San Giuliano Vecchio . . . . .    | 60                    | 23           | 57           | 48           | 51           | 54           | 146          | 153          | 133          | 53           | 56           | 107          | 941           |
| Mandrogne . . . . .               | 84                    | 45           | 53           | 64           | 41           | 69           | 157          | 167          | 125          | 42           | 49           | 76           | 972           |
| Cascinagrossa . . . . .           | 28                    | 17           | 30           | 36           | 28           | 35           | 70           | 81           | 79           | 31           | 33           | 47           | 515           |
| Litta Parodi . . . . .            | 59                    | 28           | 36           | 42           | 33           | 59           | 130          | 121          | 112          | 40           | 37           | 75           | 772           |
| Spinetta Marengo . . . . .        | 177                   | 99           | 149          | 153          | 111          | 163          | 399          | 459          | 390          | 152          | 130          | 240          | 2.622         |
| <b>COMUNE</b> . . . . .           | <b>2.470</b>          | <b>1.670</b> | <b>2.098</b> | <b>2.003</b> | <b>1.577</b> | <b>2.346</b> | <b>5.920</b> | <b>6.711</b> | <b>5.939</b> | <b>2.407</b> | <b>2.095</b> | <b>3.956</b> | <b>39.192</b> |

## F E M M I N E

|                                   |              |              |              |              |              |              |              |              |              |              |              |              |               |
|-----------------------------------|--------------|--------------|--------------|--------------|--------------|--------------|--------------|--------------|--------------|--------------|--------------|--------------|---------------|
| Centro Urbano . . . . .           | 1.635        | 1.143        | 1.416        | 1.271        | 1.016        | 1.586        | 4.238        | 5.197        | 4.752        | 2.084        | 1.771        | 3.541        | 29.650        |
| Quartieri                         |              |              |              |              |              |              |              |              |              |              |              |              |               |
| <i>Borgoglio</i> . . . . .        | 281          | 212          | 260          | 235          | 189          | 314          | 813          | 985          | 946          | 388          | 332          | 684          | 5.639         |
| <i>Rovereto</i> . . . . .         | 234          | 162          | 180          | 167          | 141          | 170          | 555          | 654          | 595          | 277          | 231          | 430          | 3.796         |
| <i>Marengo</i> . . . . .          | 218          | 163          | 220          | 206          | 151          | 259          | 655          | 909          | 896          | 373          | 336          | 742          | 5.128         |
| <i>Gamondio</i> . . . . .         | 197          | 144          | 185          | 161          | 130          | 227          | 579          | 799          | 685          | 321          | 260          | 547          | 4.235         |
| Rioni                             |              |              |              |              |              |              |              |              |              |              |              |              |               |
| <i>Pista</i> . . . . .            | 188          | 136          | 155          | 125          | 95           | 155          | 438          | 524          | 472          | 212          | 187          | 340          | 3.027         |
| <i>Cristo</i> . . . . .           | 321          | 190          | 252          | 221          | 189          | 291          | 753          | 808          | 700          | 299          | 255          | 428          | 4.707         |
| <i>Borgo Cittadella</i> . . . . . | 35           | 17           | 23           | 16           | 15           | 24           | 75           | 70           | 70           | 23           | 22           | 31           | 421           |
| <i>Orti</i> . . . . .             | 161          | 119          | 141          | 140          | 106          | 146          | 370          | 448          | 388          | 191          | 148          | 339          | 2.697         |
| Cantalupo . . . . .               | 48           | 25           | 51           | 33           | 19           | 46           | 87           | 159          | 127          | 68           | 51           | 120          | 834           |
| Casalbagliano . . . . .           | 25           | 16           | 25           | 21           | 7            | 20           | 57           | 65           | 52           | 24           | 25           | 54           | 391           |
| Villa del Foro . . . . .          | 16           | 13           | 10           | 19           | 14           | 13           | 31           | 58           | 54           | 23           | 24           | 49           | 324           |
| San Michele . . . . .             | 89           | 61           | 65           | 70           | 63           | 77           | 170          | 221          | 183          | 73           | 70           | 170          | 1.312         |
| Valmadonna . . . . .              | 60           | 36           | 65           | 57           | 46           | 84           | 176          | 186          | 184          | 101          | 92           | 172          | 1.259         |
| Valle San Bartolomeo . . . . .    | 60           | 25           | 41           | 45           | 25           | 46           | 116          | 103          | 121          | 56           | 49           | 129          | 816           |
| Castelceriolo . . . . .           | 68           | 49           | 49           | 50           | 36           | 52           | 125          | 169          | 157          | 78           | 70           | 151          | 1.054         |
| Lobbi . . . . .                   | 60           | 34           | 36           | 38           | 26           | 38           | 78           | 103          | 106          | 51           | 47           | 127          | 744           |
| San Giuliano Nuovo . . . . .      | 31           | 28           | 39           | 31           | 22           | 49           | 78           | 93           | 103          | 47           | 48           | 79           | 648           |
| San Giuliano Vecchio . . . . .    | 64           | 27           | 43           | 36           | 37           | 61           | 126          | 159          | 134          | 64           | 70           | 116          | 937           |
| Mandrogne . . . . .               | 76           | 38           | 45           | 52           | 36           | 81           | 155          | 140          | 134          | 53           | 57           | 103          | 970           |
| Cascinagrossa . . . . .           | 32           | 18           | 28           | 36           | 17           | 26           | 67           | 99           | 82           | 29           | 31           | 61           | 526           |
| Litta Parodi . . . . .            | 66           | 22           | 30           | 45           | 32           | 44           | 123          | 138          | 107          | 54           | 61           | 87           | 809           |
| Spinetta Marengo . . . . .        | 150          | 116          | 141          | 143          | 137          | 172          | 390          | 452          | 388          | 162          | 131          | 289          | 2.671         |
| <b>COMUNE</b> . . . . .           | <b>2.480</b> | <b>1.651</b> | <b>2.084</b> | <b>1.947</b> | <b>1.533</b> | <b>2.395</b> | <b>6.017</b> | <b>7.342</b> | <b>6.684</b> | <b>2.967</b> | <b>2.597</b> | <b>5.248</b> | <b>42.945</b> |

Segue TAV. 4 — Popolazione residente per sesso, classe di età e circoscrizione comunale

| CIRCOSCRIZIONI COMUNALI            | E T A (anni compiuti) |              |              |              |              |              |               |               |               |              |              | TOTALE       |               |
|------------------------------------|-----------------------|--------------|--------------|--------------|--------------|--------------|---------------|---------------|---------------|--------------|--------------|--------------|---------------|
|                                    | fino a 6              | 6-10         | 10-14        | 14-18        | 18-21        | 21-25        | 25-35         | 35-45         | 45-55         | 55-60        | 60-65        |              | oltre 65      |
| <b>M A S C H I E F E M M I N E</b> |                       |              |              |              |              |              |               |               |               |              |              |              |               |
| Centro Urbano . . . . .            | 3.242                 | 2.265        | 2.800        | 2.581        | 2.000        | 3.083        | 8.282         | 9.795         | 8.819         | 3.791        | 3.180        | 6.006        | 55.844        |
| <b>Quartieri</b>                   |                       |              |              |              |              |              |               |               |               |              |              |              |               |
| <i>Borgoglio</i> . . . . .         | 536                   | 447          | 508          | 464          | 381          | 567          | 1.469         | 1.837         | 1.749         | 713          | 566          | 1.108        | 10.345        |
| <i>Rovereto</i> . . . . .          | 423                   | 314          | 374          | 343          | 272          | 356          | 1.066         | 1.214         | 1.080         | 490          | 423          | 718          | 7.073         |
| <i>Marengo</i> . . . . .           | 450                   | 356          | 436          | 409          | 312          | 516          | 1.413         | 1.760         | 1.660         | 685          | 601          | 1.270        | 9.868         |
| <i>Gamondio</i> . . . . .          | 421                   | 262          | 373          | 338          | 252          | 482          | 1.214         | 1.423         | 1.266         | 569          | 453          | 900          | 7.953         |
| <b>Rioni</b>                       |                       |              |              |              |              |              |               |               |               |              |              |              |               |
| <i>Pista</i> . . . . .             | 347                   | 254          | 298          | 263          | 184          | 286          | 782           | 976           | 877           | 386          | 348          | 602          | 5.603         |
| <i>Cristo</i> . . . . .            | 657                   | 379          | 516          | 468          | 377          | 543          | 1.521         | 1.605         | 1.366         | 573          | 482          | 806          | 9.293         |
| <i>Borgo Cittadella</i> . . . . .  | 74                    | 30           | 43           | 38           | 33           | 52           | 147           | 153           | 128           | 52           | 43           | 71           | 864           |
| <i>Orti</i> . . . . .              | 334                   | 223          | 252          | 258          | 189          | 281          | 670           | 827           | 693           | 323          | 264          | 531          | 4.845         |
| Cantalupo . . . . .                | 88                    | 76           | 93           | 76           | 46           | 87           | 194           | 294           | 231           | 118          | 94           | 224          | 1.621         |
| Casalbagliano . . . . .            | 51                    | 33           | 54           | 47           | 23           | 38           | 112           | 127           | 109           | 42           | 42           | 107          | 785           |
| Villa del Foro . . . . .           | 36                    | 22           | 24           | 37           | 30           | 31           | 68            | 109           | 109           | 42           | 41           | 91           | 640           |
| San Michele . . . . .              | 186                   | 129          | 136          | 144          | 125          | 173          | 339           | 422           | 381           | 133          | 141          | 311          | 2.620         |
| Valmadonna . . . . .               | 143                   | 80           | 126          | 114          | 103          | 143          | 348           | 356           | 362           | 174          | 165          | 329          | 2.443         |
| Valle San Bartolomeo . . . . .     | 107                   | 63           | 84           | 82           | 72           | 109          | 242           | 234           | 229           | 101          | 97           | 247          | 1.667         |
| Castelceriolo . . . . .            | 124                   | 102          | 110          | 100          | 78           | 126          | 256           | 334           | 291           | 126          | 110          | 284          | 2.041         |
| Lobbi . . . . .                    | 105                   | 60           | 69           | 58           | 56           | 90           | 157           | 204           | 201           | 87           | 80           | 238          | 1.405         |
| San Giuliano Nuovo . . . . .       | 72                    | 58           | 74           | 56           | 54           | 97           | 176           | 209           | 207           | 80           | 87           | 166          | 1.336         |
| San Giuliano Vecchio . . . . .     | 124                   | 50           | 100          | 84           | 88           | 115          | 272           | 312           | 267           | 117          | 126          | 223          | 1.878         |
| Mandrogne . . . . .                | 160                   | 83           | 98           | 116          | 77           | 150          | 312           | 307           | 259           | 95           | 106          | 179          | 1.942         |
| Cascinagrossa . . . . .            | 60                    | 35           | 58           | 72           | 45           | 61           | 137           | 180           | 161           | 60           | 64           | 108          | 1.041         |
| Litta Parodi . . . . .             | 125                   | 50           | 66           | 87           | 65           | 103          | 253           | 259           | 219           | 94           | 98           | 162          | 1.581         |
| Spinetta Marengo . . . . .         | 327                   | 215          | 290          | 296          | 248          | 335          | 789           | 911           | 778           | 314          | 261          | 529          | 5.293         |
| <b>COMUNE</b> . . . . .            | <b>4.950</b>          | <b>3.321</b> | <b>4.182</b> | <b>3.950</b> | <b>3.110</b> | <b>4.741</b> | <b>11.937</b> | <b>14.053</b> | <b>12.623</b> | <b>5.374</b> | <b>4.692</b> | <b>9.204</b> | <b>82.137</b> |

TAV. 5 — Popolazione residente attiva, per sesso, professione, posizione nella professione e rami di attività economica

| N. classificazione | PROFESSIONI<br>—<br>POSIZIONI NELLA PROFESSIONE   | AGRICOLTURA,<br>CACCIA E PESCA |   | INDUSTRIE |   | PUBBLICA<br>AMMINISTRAZIONE |     | ALTRI RAMI |    | TOTALE |     |
|--------------------|---|--------------------------------|---|-----------|---|-----------------------------|-----|------------|----|--------|-----|
|                    |   | MF                             | M | MF        | M | MF                          | M   | MF         | M  | MF     | M   |
| <b>1</b>           | <b>PROFESSIONI E ARTI LIBERALI E ASSIMILATE</b>   |                                |   |           |   |                             |     |            |    |        |     |
| 1.11               | <b>Insegnanti di scuole medie e superiori</b> . . . . .   | —                              | — | —         | — | 301                         | 143 | 4          | 4  | 305    | 147 |
|                    | Imprenditori, liberi professionisti, dirigenti e impiegati                                      | —                              | — | —         | — | 301                         | 143 | —          | —  | 301    | 143 |
|                    | Lavoratori in proprio e coadiuvanti . . . . .   | —                              | — | —         | — | —                           | —   | 4          | 4  | 4      | 4   |
| 1.12               | <b>Insegnanti di educazione fisica</b> . . . . .  | —                              | — | —         | — | 7                           | 3   | 2          | 2  | 9      | 5   |
|                    | Imprenditori, liberi professionisti, dirigenti e impiegati                                      | —                              | — | —         | — | 7                           | 3   | 2          | 2  | 9      | 5   |
| 1.13               | <b>Maestri elementari, istitutori, precettori</b> . . . . .                                     | —                              | — | —         | — | 487                         | 110 | 2          | —  | 489    | 110 |
|                    | Imprenditori, liberi professionisti, dirigenti e impiegati                                      | —                              | — | —         | — | 487                         | 110 | 2          | —  | 489    | 110 |
| 1.20               | <b>Artisti, letterati, giornalisti, pubblicisti e professioni similari</b> . . . . .            | —                              | — | 8         | 5 | —                           | —   | 46         | 39 | 54     | 44  |
|                    | Imprenditori, liberi professionisti, dirigenti e impiegati                                      | —                              | — | 8         | 5 | —                           | —   | 46         | 39 | 54     | 44  |
| 1.30               | <b>Ecclesiastici e religiosi</b> . . . . .  | —                              | — | —         | — | 258                         | 115 | —          | —  | 258    | 115 |
|                    | Imprenditori, liberi professionisti, dirigenti e impiegati                                      | —                              | — | —         | — | 258                         | 115 | —          | —  | 258    | 115 |
| 1.41               | <b>Medici-chirurghi</b> . . . . .   | —                              | — | —         | — | 140                         | 138 | —          | —  | 140    | 138 |
|                    | Imprenditori, liberi professionisti, dirigenti e impiegati                                      | —                              | — | —         | — | 140                         | 138 | —          | —  | 140    | 138 |
| 1.42               | <b>Ostetriche, infermieri diplomati, assistenti sanitari, vigilatrici scolastiche</b> . . . . . | —                              | — | —         | — | 96                          | 5   | 1          | —  | 97     | 5   |
|                    | Imprenditori, liberi professionisti, dirigenti e impiegati                                      | —                              | — | —         | — | 96                          | 5   | 1          | —  | 97     | 5   |
| 1.43               | <b>Farmacisti</b> . . . . .   | —                              | — | —         | — | 33                          | 24  | —          | —  | 33     | 24  |
|                    | Imprenditori, liberi professionisti, dirigenti e impiegati                                      | —                              | — | —         | — | 9                           | 6   | —          | —  | 9      | 6   |
|                    | Lavoratori in proprio e coadiuvanti . . . . .   | —                              | — | —         | — | 24                          | 18  | —          | —  | 24     | 18  |
| 1.51               | <b>Magistrati, avvocati, procuratori legali, notai</b> . . . . .                                | —                              | — | —         | — | 12                          | 12  | 77         | 76 | 89     | 88  |
|                    | Imprenditori, liberi professionisti, dirigenti e impiegati                                      | —                              | — | —         | — | 12                          | 12  | 77         | 76 | 89     | 88  |



Segue TAV. 5 — Popolazione residente attiva, per sesso, professione, posizione nella professione e rami di attività economica

| N. classificazione | PROFESSIONI<br>—<br>POSIZIONI NELLA PROFESSIONE   | AGRICOLTURA, CACCIA E PESCA |       | INDUSTRIE |     | PUBBLICA AMMINISTRAZIONE |     | ALTRI RAMI |     | TOTALE |       |
|--------------------|---|-----------------------------|-------|-----------|-----|--------------------------|-----|------------|-----|--------|-------|
|                    |   | MF                          | M     | MF        | M   | MF                       | M   | MF         | M   | MF     | M     |
| 1.52               | <b>Cancellieri, ufficiali giudiziari . . . . .</b>  | —                           | —     | —         | —   | 21                       | 21  | —          | —   | 21     | 21    |
|                    | Imprenditori, liberi professionisti, dirigenti e impiegati  | —                           | —     | —         | —   | 21                       | 21  | —          | —   | 21     | 21    |
| 1.61               | <b>Ufficiali dei corpi armati dello Stato, funzionari di polizia e dei servizi di protezione . . . . .</b>                                      | —                           | —     | —         | —   | 100                      | 100 | —          | —   | 100    | 100   |
|                    | Imprenditori, liberi professionisti, dirigenti e impiegati  | —                           | —     | —         | —   | 100                      | 100 | —          | —   | 100    | 100   |
| 1.62               | <b>Sottufficiali dei corpi armati dello Stato, di polizia e dei servizi di protezione . . . . .</b>   | —                           | —     | —         | —   | 363                      | 363 | —          | —   | 363    | 363   |
|                    | Imprenditori, liberi professionisti, dirigenti e impiegati  | —                           | —     | —         | —   | 363                      | 363 | —          | —   | 363    | 363   |
| 2                  | <b>PROFESSIONI AMMINISTRATIVE, TECNICHE E OPERATIVE VARIE</b>   |                             |       |           |     |                          |     |            |     |        |       |
| 2.11               | <b>Amministratori titolari di azienda e amministratori delegati . . . . .</b>   | 97                          | 77    | 331       | 318 | 1                        | 1   | 226        | 213 | 655    | 609   |
|                    | Imprenditori, liberi professionisti, dirigenti e impiegati  | 93                          | 74    | 295       | 288 | 1                        | 1   | 201        | 196 | 590    | 559   |
|                    | Lavoratori in proprio e coadiuvanti . . . . .   | 4                           | 3     | 36        | 30  | —                        | —   | 25         | 17  | 65     | 50    |
| 2.12               | <b>Amministratori, direttori generali e categorie similari di pubblica amministrazione ed imprese private. . . . .</b>                          | —                           | —     | —         | —   | 3                        | 3   | 1          | 1   | 4      | 4     |
|                    | Imprenditori, liberi professionisti, dirigenti e impiegati  | —                           | —     | —         | —   | 3                        | 3   | 1          | 1   | 4      | 4     |
| 2.13               | <b>Contabili, ragionieri, commercialisti, statistici, impiegati amministrativi e tecnico-amministrativi: stenografi, dattilografi . . . . .</b> | 16                          | 11    | 815       | 558 | 1.211                    | 905 | 1.317      | 997 | 3.359  | 2.471 |
|                    | Imprenditori, liberi professionisti, dirigenti e impiegati  | 16                          | 11    | 810       | 553 | 1.211                    | 905 | 1.311      | 994 | 3.348  | 2.463 |
|                    | Lavoratori in proprio e coadiuvanti . . . . .   | —                           | —     | 5         | 5   | —                        | —   | 6          | 3   | 11     | 8     |
| 2.21               | <b>Agronomi, veterinari, ingegneri, chimici, architetti, geologi. . . . .</b>   | 1                           | 1     | 35        | 34  | 26                       | 26  | 14         | 12  | 76     | 73    |
|                    | Imprenditori, liberi professionisti, dirigenti e impiegati  | 1                           | 1     | 35        | 34  | 26                       | 26  | 14         | 12  | 76     | 73    |
| 2.22               | <b>Periti, ufficiali di macchina e di coperta, piloti, disegnatori, telefonisti e simili . . . . .</b>  | 17                          | 17    | 132       | 122 | 69                       | 66  | 127        | 72  | 345    | 277   |
|                    | Imprenditori, liberi professionisti, dirigenti e impiegati  | 17                          | 17    | 132       | 122 | 69                       | 66  | 127        | 72  | 345    | 277   |
| 2.23               | <b>Capitecnici, capi di officina, capistazione e altri impiegati tecnici. . . . .</b>   | —                           | —     | 149       | 138 | 22                       | 21  | 93         | 91  | 264    | 250   |
|                    | Imprenditori, liberi professionisti, dirigenti e impiegati  | —                           | —     | 149       | 138 | 22                       | 21  | 93         | 91  | 264    | 250   |
| 2.31               | <b>Agenti di vendita e di pubblicità, mediatori e simili</b>  | —                           | —     | —         | —   | —                        | —   | 203        | 199 | 203    | 199   |
|                    | Imprenditori, liberi professionisti, dirigenti e impiegati  | —                           | —     | —         | —   | —                        | —   | 197        | 193 | 197    | 193   |
|                    | Lavoratori in proprio e coadiuvanti . . . . .   | —                           | —     | —         | —   | —                        | —   | 6          | 6   | 6      | 6     |
| 2.32               | <b>Piazzisti, viaggiatori di commercio e simili . . . . .</b>   | —                           | —     | 99        | 98  | 22                       | 22  | 132        | 129 | 253    | 249   |
|                    | Imprenditori, liberi professionisti, dirigenti e impiegati  | —                           | —     | 99        | 98  | 22                       | 22  | 132        | 129 | 253    | 249   |
| 2.40               | <b>Professioni varie non classificate altrove . . . . .</b>   | —                           | —     | —         | —   | —                        | —   | 5          | 3   | 5      | 3     |
|                    | Imprenditori, liberi professionisti, dirigenti e impiegati  | —                           | —     | —         | —   | —                        | —   | 2          | 1   | 2      | 1     |
|                    | Lavoratori in proprio e coadiuvanti . . . . .   | —                           | —     | —         | —   | —                        | —   | 3          | 2   | 3      | 2     |
| 3                  | <b>ARTI E MESTIERI PARTICOLARI DELLE LAVORAZIONI AGRICOLE E FORESTALI. DELL'ALLEVAMENTO DEL BESTIAME E DELLA PESCA</b>                          |                             |       |           |     |                          |     |            |     |        |       |
| 3.10               | <b>Coltivatori agricoli generici. . . . .</b>   | 3.747                       | 3.222 | —         | —   | —                        | —   | —          | —   | 3.747  | 3.222 |
|                    | Lavoratori in proprio e coadiuvanti . . . . .   | 2.677                       | 2.302 | —         | —   | —                        | —   | —          | —   | 2.677  | 2.302 |
|                    | Lavoratori dipendenti . . . . .   | 1.070                       | 920   | —         | —   | —                        | —   | —          | —   | 1.070  | 920   |
| 3.21               | <b>Ortolani, giardinieri, floricoltori, vivaisti e simili</b>   | 31                          | 24    | —         | —   | —                        | —   | —          | —   | 31     | 24    |
|                    | Lavoratori in proprio e coadiuvanti . . . . .   | 24                          | 17    | —         | —   | —                        | —   | —          | —   | 24     | 17    |
|                    | Lavoratori dipendenti . . . . .   | 7                           | 7     | —         | —   | —                        | —   | —          | —   | 7      | 7     |
| 3.22               | <b>Vignaioli. . . . .</b>   | 1                           | 1     | —         | —   | —                        | —   | —          | —   | 1      | 1     |
|                    | Lavoratori in proprio e coadiuvanti . . . . .   | 1                           | 1     | —         | —   | —                        | —   | —          | —   | 1      | 1     |
| 3.23               | <b>Agrumicoltori, olivicoltori, frutticoltori . . . . .</b>   | 2                           | 1     | —         | —   | —                        | —   | —          | —   | 2      | 1     |
|                    | Lavoratori in proprio e coadiuvanti . . . . .   | 2                           | 1     | —         | —   | —                        | —   | —          | —   | 2      | 1     |
| 3.24               | <b>Altri coltivatori specializzati . . . . .</b>  | —                           | —     | —         | —   | 20                       | 18  | 3          | 3   | 23     | 21    |
|                    | Lavoratori dipendenti . . . . .   | —                           | —     | —         | —   | 20                       | 18  | 3          | 3   | 23     | 21    |
| 3.30               | <b>Operatori agricoli vari specializzati . . . . .</b>  | 174                         | 170   | 18        | 18  | —                        | —   | —          | —   | 192    | 188   |
|                    | Lavoratori in proprio e coadiuvanti . . . . .   | 13                          | 9     | 14        | 14  | —                        | —   | —          | —   | 27     | 23    |
|                    | Lavoratori dipendenti . . . . .   | 161                         | 161   | 4         | 4   | —                        | —   | —          | —   | 165    | 165   |
| 3.40               | <b>Selvicoltori, boscaioli, carbonai . . . . .</b>  | —                           | —     | —         | —   | —                        | —   | —          | —   | —      | —     |

Segue TAV. 5 — Popolazione residente attiva, per sesso, professione, posizione nella professione e rami di attività economica

| N. classificazione | PROFESSIONI<br>—<br>POSIZIONI NELLA PROFESSIONE  | AGRICOLTURA, CACCIA E PESCA |    | INDUSTRIE |     | PUBBLICA AMMINISTRAZIONE |    | ALTRI RAMI |    | TOTALE |     |
|--------------------|--|-----------------------------|----|-----------|-----|--------------------------|----|------------|----|--------|-----|
|                    |  | MF                          | M  | MF        | M   | MF                       | M  | MF         | M  | MF     | M   |
| 3.50               | <b>Allevatori, pastori, guardiani di animali . . . . .</b>   | 35                          | 35 | —         | —   | 2                        | 2  | 12         | 12 | 49     | 49  |
|                    | Lavoratori in proprio e coadiuvanti . . . . .  | 1                           | 1  | —         | —   | —                        | —  | —          | —  | 1      | 1   |
|                    | Lavoratori dipendenti . . . . .  | 34                          | 34 | —         | —   | 2                        | 2  | 12         | 12 | 48     | 48  |
| 3.60               | <b>Pescatori, piscicoltori, cacciatori . . . . .</b>   | 1                           | 1  | —         | —   | —                        | —  | —          | —  | 1      | 1   |
|                    | Lavoratori in proprio e coadiuvanti . . . . .  | 1                           | 1  | —         | —   | —                        | —  | —          | —  | 1      | 1   |
| 4                  | <b>ARTI E MESTIERI PARTICOLARI DELLA LAVORAZIONE E FABBRICAZIONE DI MATERIALI E PRODOTTI INDUSTRIALI E ARTIGIANI. . . . .</b>      |                             |    |           |     |                          |    |            |    |        |     |
| 4.11               | <b>Mugnai, panettieri, pastai, pasticciari, gelatieri e simili . . . . .</b>   | —                           | —  | 143       | 118 | 11                       | 10 | 100        | 94 | 254    | 222 |
|                    | Lavoratori in proprio e coadiuvanti . . . . .  | —                           | —  | 45        | 40  | —                        | —  | 11         | 7  | 56     | 47  |
|                    | Lavoratori dipendenti . . . . .  | —                           | —  | 98        | 78  | 11                       | 10 | 89         | 87 | 198    | 175 |
| 4.12               | <b>Macellatori . . . . .</b>   | —                           | —  | 13        | 12  | —                        | —  | 3          | 3  | 16     | 15  |
|                    | Lavoratori in proprio e coadiuvanti . . . . .  | —                           | —  | 4         | 3   | —                        | —  | —          | —  | 4      | 3   |
|                    | Lavoratori dipendenti . . . . .  | —                           | —  | 9         | 9   | —                        | —  | 3          | 3  | 12     | 12  |
| 4.13               | <b>Salatori e affumicatori di carne e di pesce, insaccatori, confezionatori di conserve alimentari . . . . .</b>                   | —                           | —  | 39        | 29  | —                        | —  | 4          | 4  | 43     | 33  |
|                    | Lavoratori in proprio e coadiuvanti . . . . .  | —                           | —  | 2         | 2   | —                        | —  | —          | —  | 2      | 2   |
|                    | Lavoratori dipendenti . . . . .  | —                           | —  | 37        | 27  | —                        | —  | 4          | 4  | 41     | 31  |
| 4.14               | <b>Casari . . . . .</b>  | —                           | —  | 3         | 3   | —                        | —  | —          | —  | 3      | 3   |
|                    | Lavoratori dipendenti . . . . .  | —                           | —  | 3         | 3   | —                        | —  | —          | —  | 3      | 3   |
| 4.15               | <b>Frantoiani, vinificatori, birrai, maltatori, gassosai . . . . .</b>   | —                           | —  | 10        | 10  | —                        | —  | 2          | 2  | 12     | 12  |
|                    | Lavoratori in proprio e coadiuvanti . . . . .  | —                           | —  | 5         | 5   | —                        | —  | —          | —  | 5      | 5   |
|                    | Lavoratori dipendenti . . . . .  | —                           | —  | 5         | 5   | —                        | —  | 2          | 2  | 7      | 7   |
| 4.16               | <b>Condizionatori e confezionatori del tabacco. . . . .</b>  | —                           | —  | 4         | —   | —                        | —  | —          | —  | 4      | —   |
|                    | Lavoratori dipendenti . . . . .  | —                           | —  | 4         | —   | —                        | —  | —          | —  | 4      | —   |
| 4.21               | <b>Filatori, tessitori, cardatori, merlettai, cordai e simili . . . . .</b>  | —                           | —  | 73        | 7   | —                        | —  | —          | —  | 73     | 7   |
|                    | Lavoratori in proprio e coadiuvanti . . . . .  | —                           | —  | 3         | 3   | —                        | —  | —          | —  | 3      | 3   |
|                    | Lavoratori dipendenti . . . . .  | —                           | —  | 70        | 4   | —                        | —  | —          | —  | 70     | 4   |
| 4.22               | <b>Lavoratori e sgrassatori di lana, tintori e finitori di filati e tessuti, impermeabilizzatori di tessuti e simili . . . . .</b> | —                           | —  | 3         | 1   | —                        | —  | —          | —  | 3      | 1   |
|                    | Lavoratori dipendenti . . . . .  | —                           | —  | 3         | 1   | —                        | —  | —          | —  | 3      | 1   |
| 4.31               | <b>Sarti, pellicciai, cappellai, camiciai, magliai, borsettieri, tappezzieri e simili . . . . .</b>                                | —                           | —  | 2.205     | 631 | 24                       | 2  | 17         | 6  | 2.246  | 639 |
|                    | Lavoratori in proprio e coadiuvanti . . . . .  | —                           | —  | 420       | 187 | —                        | —  | —          | —  | 420    | 187 |
|                    | Lavoratori dipendenti . . . . .  | —                           | —  | 1.785     | 444 | 24                       | 2  | 17         | 6  | 1.826  | 452 |
| 4.32               | <b>Calzolai . . . . .</b>  | —                           | —  | 1.169     | 646 | 5                        | 5  | 2          | 2  | 1.176  | 653 |
|                    | Lavoratori in proprio e coadiuvanti . . . . .  | —                           | —  | 125       | 118 | —                        | —  | —          | —  | 125    | 118 |
|                    | Lavoratori dipendenti . . . . .  | —                           | —  | 1.044     | 528 | 5                        | 5  | 2          | 2  | 1.051  | 535 |
| 4.33               | <b>Ombrellai, spazzolai, bottonieri, pettinai . . . . .</b>  | —                           | —  | 1         | 1   | —                        | —  | —          | —  | 1      | 1   |
|                    | Lavoratori in proprio e coadiuvanti . . . . .  | —                           | —  | 1         | 1   | —                        | —  | —          | —  | 1      | 1   |
| 4.34               | <b>Stiratrici, lavandaie, tintori e smacchiatori di abiti . . . . .</b>  | —                           | —  | 13        | —   | 13                       | 1  | 48         | 9  | 74     | 10  |
|                    | Lavoratori in proprio e coadiuvanti . . . . .  | —                           | —  | —         | —   | —                        | —  | 26         | 8  | 26     | 8   |
|                    | Lavoratori dipendenti . . . . .  | —                           | —  | 13        | —   | 13                       | 1  | 22         | 1  | 48     | 2   |
| 4.35               | <b>Conciatori, imbalsamatori . . . . .</b>   | —                           | —  | 9         | 5   | —                        | —  | —          | —  | 9      | 5   |
|                    | Lavoratori in proprio e coadiuvanti . . . . .  | —                           | —  | 1         | 1   | —                        | —  | —          | —  | 1      | 1   |
|                    | Lavoratori dipendenti . . . . .  | —                           | —  | 8         | 4   | —                        | —  | —          | —  | 8      | 4   |
| 4.36               | <b>Sellai, pellettieri e simili . . . . .</b>  | —                           | —  | 95        | 29  | 7                        | 7  | 1          | 1  | 103    | 37  |
|                    | Lavoratori in proprio e coadiuvanti . . . . .  | —                           | —  | 11        | 8   | —                        | —  | —          | —  | 11     | 8   |
|                    | Lavoratori dipendenti . . . . .  | —                           | —  | 84        | 21  | 7                        | 7  | 1          | 1  | 92     | 29  |
| 4.41               | <b>Falegnami, ebanisti, mobillieri e simili . . . . .</b>  | —                           | —  | 567       | 558 | 39                       | 39 | 26         | 26 | 632    | 623 |
|                    | Lavoratori in proprio e coadiuvanti . . . . .  | —                           | —  | 140       | 138 | —                        | —  | —          | —  | 140    | 138 |
|                    | Lavoratori dipendenti . . . . .  | —                           | —  | 427       | 420 | 39                       | 39 | 26         | 26 | 492    | 485 |
| 4.42               | <b>Astucciari, corniciai, intarsiatori e simili . . . . .</b>  | —                           | —  | 166       | 164 | —                        | —  | —          | —  | 166    | 164 |
|                    | Lavoratori in proprio e coadiuvanti . . . . .  | —                           | —  | 51        | 51  | —                        | —  | —          | —  | 51     | 51  |
|                    | Lavoratori dipendenti . . . . .  | —                           | —  | 115       | 113 | —                        | —  | —          | —  | 115    | 113 |
| 4.43               | <b>Bottai, barilai, carradori e carpentieri in legno . . . . .</b>   | 1                           | 1  | 94        | 92  | 2                        | 2  | 1          | 1  | 98     | 96  |
|                    | Lavoratori in proprio e coadiuvanti . . . . .  | —                           | —  | 26        | 25  | —                        | —  | —          | —  | 26     | 25  |
|                    | Lavoratori dipendenti . . . . .  | 1                           | 1  | 68        | 67  | 2                        | 2  | 1          | 1  | 72     | 71  |

Segue Tav. 5 — Popolazione residente attiva, per sesso, professione, posizione nella professione e rami di attività economica

| N. classificazione | PROFESSIONI<br>—<br>POSIZIONI NELLA PROFESSIONE   | AGRICOLTURA, CACCIA E PESCA |   | INDUSTRIE |     | PUBBLICA AMMINISTRAZIONE |    | ALTRI RAMI |    | TOTALE |     |
|--------------------|---|-----------------------------|---|-----------|-----|--------------------------|----|------------|----|--------|-----|
|                    |   | MF                          | M | MF        | M   | MF                       | M  | MF         | M  | MF     | M   |
| 4.44               | <b>Mobillieri in canne, vimini e giunchi; cestai, impagliatori, cappellai in paglia, scopai, sugherai e simili . . . . .</b>          | —                           | — | 256       | 30  | —                        | —  | 1          | 1  | 257    | 31  |
|                    | Lavoratori in proprio e coadiuvanti . . . . .   | —                           | — | 12        | 11  | —                        | —  | —          | —  | 12     | 11  |
|                    | Lavoratori dipendenti . . . . .   | —                           | — | 244       | 19  | —                        | —  | 1          | 1  | 245    | 20  |
| 4.50               | <b>Minatori, cavaatori ed altri mestieri inerenti alla estrazione dei minerali . . . . .</b>  | —                           | — | 8         | 8   | —                        | —  | —          | —  | 8      | 8   |
|                    | Lavoratori dipendenti . . . . .   | —                           | — | 8         | 8   | —                        | —  | —          | —  | 8      | 8   |
| 4.61               | <b>Fonditori, fornisti, formatori . . . . .</b>   | —                           | — | 130       | 126 | —                        | —  | 1          | 1  | 131    | 127 |
|                    | Lavoratori in proprio e coadiuvanti . . . . .   | —                           | — | 3         | 3   | —                        | —  | —          | —  | 3      | 3   |
|                    | Lavoratori dipendenti . . . . .   | —                           | — | 127       | 123 | —                        | —  | 1          | 1  | 128    | 124 |
| 4.62               | <b>Laminatori, trafilatori, fucinatori, saldatori, tagliatori di prodotti meccanici e simili . . . . .</b>                            | —                           | — | 983       | 772 | 7                        | 7  | 40         | 40 | 1.030  | 819 |
|                    | Lavoratori in proprio e coadiuvanti . . . . .   | —                           | — | 49        | 48  | —                        | —  | —          | —  | 49     | 48  |
|                    | Lavoratori dipendenti . . . . .   | —                           | — | 934       | 724 | 7                        | 7  | 40         | 40 | 981    | 771 |
| 4.63               | <b>Galvanoplastieri, temperatori, verniciatori e smaltatori di metalli . . . . .</b>  | —                           | — | 184       | 155 | 7                        | 7  | 6          | 6  | 197    | 188 |
|                    | Lavoratori in proprio e coadiuvanti . . . . .   | —                           | — | 17        | 17  | —                        | —  | —          | —  | 17     | 17  |
|                    | Lavoratori dipendenti . . . . .   | —                           | — | 167       | 138 | 7                        | 7  | 6          | 6  | 180    | 151 |
| 4.64               | <b>Meccanici di precisione, orologiai, orefici . . . . .</b>  | —                           | — | 703       | 528 | 63                       | 61 | 14         | 13 | 780    | 602 |
|                    | Lavoratori in proprio e coadiuvanti . . . . .   | —                           | — | 88        | 84  | 28                       | 28 | —          | —  | 116    | 112 |
|                    | Lavoratori dipendenti . . . . .   | —                           | — | 615       | 444 | 35                       | 33 | 14         | 13 | 664    | 490 |
| 4.65               | <b>Utensilisti e attrezzisti di officina, mobillieri in ferro . . . . .</b>   | 1                           | 1 | 451       | 447 | 13                       | 13 | 82         | 82 | 547    | 543 |
|                    | Lavoratori in proprio e coadiuvanti . . . . .   | —                           | — | 39        | 39  | —                        | —  | —          | —  | 39     | 39  |
|                    | Lavoratori dipendenti . . . . .   | 1                           | 1 | 412       | 408 | 13                       | 13 | 82         | 82 | 508    | 504 |
| 4.66               | <b>Montatori di apparecchi, collaudatori e riparatori meccanici, meccanici generici . . . . .</b>                                     | 1                           | 1 | 659       | 627 | 4                        | 4  | 62         | 62 | 726    | 694 |
|                    | Lavoratori in proprio e coadiuvanti . . . . .   | —                           | — | 114       | 112 | —                        | —  | —          | —  | 114    | 112 |
|                    | Lavoratori dipendenti . . . . .   | 1                           | 1 | 545       | 515 | 4                        | 4  | 62         | 62 | 612    | 582 |
| 4.67               | <b>Fabbrì ferrai, ramai, ottonai, carpentieri in ferro . . . . .</b>  | 1                           | 1 | 246       | 240 | 12                       | 11 | 15         | 14 | 274    | 266 |
|                    | Lavoratori in proprio e coadiuvanti . . . . .   | —                           | — | 61        | 61  | —                        | —  | —          | —  | 61     | 61  |
|                    | Lavoratori dipendenti . . . . .   | 1                           | 1 | 185       | 179 | 12                       | 11 | 15         | 14 | 213    | 205 |
| 4.71               | <b>Scalpellini, tagliatori e modellatori di marmi e pietre; modellatori, formatori e gettatori di cemento, gesso e grès . . . . .</b> | —                           | — | 66        | 65  | —                        | —  | —          | —  | 66     | 65  |
|                    | Lavoratori in proprio e coadiuvanti . . . . .   | —                           | — | 19        | 19  | —                        | —  | —          | —  | 19     | 19  |
|                    | Lavoratori dipendenti . . . . .   | —                           | — | 47        | 46  | —                        | —  | —          | —  | 47     | 46  |
| 4.72               | <b>Ceramisti, terracottai, fornaciari, vetrai . . . . .</b>   | —                           | — | 54        | 46  | —                        | —  | —          | —  | 54     | 46  |
|                    | Lavoratori in proprio e coadiuvanti . . . . .   | —                           | — | 5         | 5   | —                        | —  | —          | —  | 5      | 5   |
|                    | Lavoratori dipendenti . . . . .   | —                           | — | 49        | 41  | —                        | —  | —          | —  | 49     | 41  |
| 4.73               | <b>Mosaicisti, incisori, pittori, verniciatori di pietre, ceramiche e vetri . . . . .</b>   | —                           | — | 14        | 13  | —                        | —  | 1          | 1  | 15     | 14  |
|                    | Lavoratori in proprio e coadiuvanti . . . . .   | —                           | — | 1         | 1   | —                        | —  | —          | —  | 1      | 1   |
|                    | Lavoratori dipendenti . . . . .   | —                           | — | 13        | 12  | —                        | —  | 1          | 1  | 14     | 13  |
| 4.74               | <b>Capimastri, muratori, cementisti e simili . . . . .</b>  | —                           | — | 623       | 622 | 23                       | 23 | 2          | 2  | 648    | 647 |
|                    | Lavoratori in proprio e coadiuvanti . . . . .   | —                           | — | 116       | 116 | —                        | —  | —          | —  | 116    | 116 |
|                    | Lavoratori dipendenti . . . . .   | —                           | — | 507       | 506 | 23                       | 23 | 2          | 2  | 532    | 531 |
| 4.75               | <b>Stagnini, idraulici, gasisti . . . . .</b>   | —                           | — | 193       | 187 | 5                        | 5  | 4          | 4  | 202    | 196 |
|                    | Lavoratori in proprio e coadiuvanti . . . . .   | —                           | — | 64        | 63  | —                        | —  | —          | —  | 64     | 63  |
|                    | Lavoratori dipendenti . . . . .   | —                           | — | 129       | 124 | 5                        | 5  | 4          | 4  | 138    | 133 |
| 4.76               | <b>Armatori di linee ferroviarie e tramviarie, di miniere e gallerie . . . . .</b>  | —                           | — | 6         | 6   | 38                       | 38 | 84         | 76 | 128    | 120 |
|                    | Lavoratori dipendenti . . . . .   | —                           | — | 6         | 6   | 38                       | 38 | 84         | 76 | 128    | 120 |
| 4.77               | <b>Manovali edili, sterratori, stradini . . . . .</b>   | 1                           | 1 | 548       | 544 | 6                        | 6  | 3          | 3  | 558    | 554 |
|                    | Lavoratori dipendenti . . . . .   | 1                           | 1 | 548       | 544 | 6                        | 6  | 3          | 3  | 558    | 554 |
| 4.81               | <b>Analizzatori ed altri mestieri inerenti alle lavorazioni chimiche . . . . .</b>  | —                           | — | 453       | 399 | 1                        | 1  | —          | —  | 454    | 400 |
|                    | Lavoratori in proprio e coadiuvanti . . . . .   | —                           | — | 1         | 1   | —                        | —  | —          | —  | 1      | 1   |
|                    | Lavoratori dipendenti . . . . .   | —                           | — | 452       | 398 | 1                        | 1  | —          | —  | 453    | 399 |
| 4.82               | <b>Saponieri, candelai, fiammiferai, cerinai . . . . .</b>  | —                           | — | 4         | 4   | —                        | —  | —          | —  | 4      | 4   |
|                    | Lavoratori dipendenti . . . . .   | —                           | — | 4         | 4   | —                        | —  | —          | —  | 4      | 4   |
| 4.83               | <b>Pirotecnici e artificieri in genere . . . . .</b>  | —                           | — | 6         | 6   | 16                       | 16 | —          | —  | 22     | 22  |
|                    | Lavoratori dipendenti . . . . .   | —                           | — | 6         | 6   | 16                       | 16 | —          | —  | 22     | 22  |

Segue TAV. 5 — Popolazione residente attiva, per sesso, professione, posizione nella professione e rami di attività economica

| N. classificazione | PROFESSIONI<br>—<br>POSIZIONI NELLA PROFESSIONE  | AGRICOLTURA, CACCIA E PESCA |    | INDUSTRIE |     | PUBBLICA AMMINISTRAZIONE |    | ALTRI RAMI |     | TOTALE |     |
|--------------------|--|-----------------------------|----|-----------|-----|--------------------------|----|------------|-----|--------|-----|
|                    |  | MF                          | M  | MF        | M   | MF                       | M  | MF         | M   | MF     | M   |
| 4.84               | <b>Vulcanizzatori e altri mestieri inerenti alla lavorazione della gomma</b> . . . . .   | —                           | —  | 12        | 12  | —                        | —  | 1          | 1   | 13     | 13  |
|                    | Lavoratori in proprio e coadiuvanti . . . . .  | —                           | —  | 9         | 9   | —                        | —  | —          | —   | 9      | 9   |
|                    | Lavoratori dipendenti . . . . .  | —                           | —  | 3         | 3   | —                        | —  | 1          | 1   | 4      | 4   |
| 4.91               | <b>Cartai, cartonai e simili</b> . . . . .   | —                           | —  | 10        | 2   | —                        | —  | —          | —   | 10     | 2   |
|                    | Lavoratori dipendenti . . . . .  | —                           | —  | 10        | 2   | —                        | —  | —          | —   | 10     | 2   |
| 4.92               | <b>Cartotecnici ; legatori di libri e simili</b> . . . . .   | —                           | —  | 230       | 25  | —                        | —  | —          | —   | 230    | 25  |
|                    | Lavoratori in proprio e coadiuvanti . . . . .  | —                           | —  | 19        | 16  | —                        | —  | —          | —   | 19     | 16  |
|                    | Lavoratori dipendenti . . . . .  | —                           | —  | 211       | 9   | —                        | —  | —          | —   | 211    | 9   |
| 5                  | <b>ARTI GRAFICHE E MESTIERI INERENTI ALLA INSTALLAZIONE E FUNZIONAMENTO DI IMPIANTI E APPARECCHIATURE E ALLA CONDUZIONE DI MACCHINE MOTRICI E MEZZI DI TRASPORTO</b> |                             |    |           |     |                          |    |            |     |        |     |
| 5.11               | <b>Tipografi, litografi e zincografi</b> . . . . .   | —                           | —  | 159       | 130 | 1                        | 1  | 1          | 1   | 161    | 132 |
|                    | Lavoratori in proprio e coadiuvanti . . . . .  | —                           | —  | 14        | 13  | —                        | —  | —          | —   | 14     | 13  |
|                    | Lavoratori dipendenti . . . . .  | —                           | —  | 145       | 117 | 1                        | 1  | 1          | 1   | 147    | 119 |
| 5.12               | <b>Fotografi</b> . . . . .   | —                           | —  | 30        | 26  | —                        | —  | —          | —   | 30     | 26  |
|                    | Lavoratori in proprio e coadiuvanti . . . . .  | —                           | —  | 19        | 17  | —                        | —  | —          | —   | 19     | 17  |
|                    | Lavoratori dipendenti . . . . .  | —                           | —  | 11        | 9   | —                        | —  | —          | —   | 11     | 9   |
| 5.20               | <b>Elettricisti, elettrotecnici, radiotecnici ed altri mestieri inerenti alla installazione e al funzionamento di impianti e apparecchi elettrici</b> . . . . .      | —                           | —  | 341       | 299 | 28                       | 27 | 127        | 124 | 496    | 450 |
|                    | Lavoratori in proprio e coadiuvanti . . . . .  | —                           | —  | 41        | 40  | —                        | —  | —          | —   | 41     | 40  |
|                    | Lavoratori dipendenti . . . . .  | —                           | —  | 300       | 259 | 28                       | 27 | 127        | 124 | 455    | 410 |
| 5.30               | <b>Operatori cinematografici ed altri mestieri inerenti alla preparazione delle scene</b> . . . . .  | —                           | —  | —         | —   | —                        | —  | 11         | 11  | 11     | 11  |
|                    | Lavoratori dipendenti . . . . .  | —                           | —  | —         | —   | —                        | —  | 11         | 11  | 11     | 11  |
| 5.40               | <b>Macchinisti e fuochisti di macchine e impianti fissi ; lubrificatori</b> . . . . .  | 5                           | 5  | 78        | 77  | 15                       | 15 | 2          | 2   | 100    | 99  |
|                    | Lavoratori in proprio e coadiuvanti . . . . .  | —                           | —  | 6         | 6   | —                        | —  | —          | —   | 6      | 6   |
|                    | Lavoratori dipendenti . . . . .  | 5                           | 5  | 72        | 71  | 15                       | 15 | 2          | 2   | 94     | 93  |
| 5.51               | <b>Macchinisti di mezzi di trasporto, conduttori di tram e simili</b> . . . . .  | —                           | —  | 4         | 4   | —                        | —  | 419        | 419 | 423    | 423 |
|                    | Lavoratori dipendenti . . . . .  | —                           | —  | 4         | 4   | —                        | —  | 419        | 419 | 423    | 423 |
| 5.52               | <b>Autisti, conduttori di macchine agricole, motoristi di aviazione, di motoscafi e di barche a motore</b> . . . . .   | 36                          | 36 | 96        | 96  | 36                       | 36 | 312        | 311 | 480    | 479 |
|                    | Lavoratori in proprio e coadiuvanti . . . . .  | 11                          | 11 | —         | —   | —                        | —  | 88         | 87  | 99     | 98  |
|                    | Lavoratori dipendenti . . . . .  | 25                          | 25 | 96        | 96  | 36                       | 36 | 224        | 224 | 381    | 381 |
| 5.53               | <b>Draghisti, gruisti, frenatori e simili</b> . . . . .  | —                           | —  | 12        | 12  | 3                        | 3  | 670        | 670 | 685    | 685 |
|                    | Lavoratori dipendenti . . . . .  | —                           | —  | 12        | 12  | 3                        | 3  | 670        | 670 | 685    | 685 |
| 5.60               | <b>Marittimi di coperta, barcaioli ed altri mestieri similari</b> . . . . .  | —                           | —  | 3         | 3   | —                        | —  | 7          | 7   | 10     | 10  |
|                    | Lavoratori dipendenti . . . . .  | —                           | —  | 3         | 3   | —                        | —  | 7          | 7   | 10     | 10  |
| 5.71               | <b>Vetturini, carrettieri, vagonari e simili</b> . . . . .   | 15                          | 15 | 11        | 10  | 3                        | 3  | 67         | 64  | 96     | 92  |
|                    | Lavoratori in proprio e coadiuvanti . . . . .  | —                           | —  | —         | —   | —                        | —  | 32         | 29  | 32     | 29  |
|                    | Lavoratori dipendenti . . . . .  | 15                          | 15 | 11        | 10  | 3                        | 3  | 35         | 35  | 64     | 63  |
| 5.72               | <b>Facchini, caricatori e scaricatori</b> . . . . .  | 1                           | 1  | 34        | 34  | 2                        | 1  | 115        | 114 | 152    | 150 |
|                    | Lavoratori in proprio e coadiuvanti . . . . .  | —                           | —  | —         | —   | —                        | —  | 26         | 26  | 26     | 26  |
|                    | Lavoratori dipendenti . . . . .  | 1                           | 1  | 34        | 34  | 2                        | 1  | 89         | 88  | 126    | 124 |
| 5.73               | <b>Portalettere, fattorini postali e telegrafici, corrieri, messaggeri</b> . . . . .   | —                           | —  | —         | —   | —                        | —  | 113        | 103 | 113    | 103 |
|                    | Lavoratori in proprio e coadiuvanti . . . . .  | —                           | —  | —         | —   | —                        | —  | 16         | 16  | 16     | 16  |
|                    | Lavoratori dipendenti . . . . .  | —                           | —  | —         | —   | —                        | —  | 97         | 87  | 97     | 87  |
| 5.81               | <b>Autoclavisti, pompisti, tubisti e simili</b> . . . . .  | —                           | —  | 96        | 90  | —                        | —  | —          | —   | 96     | 90  |
|                    | Lavoratori dipendenti . . . . .  | —                           | —  | 96        | 90  | —                        | —  | —          | —   | 96     | 90  |
| 5.82               | <b>Pesatori, cernitori</b> . . . . .   | —                           | —  | 32        | 11  | —                        | —  | 10         | 5   | 42     | 16  |
|                    | Lavoratori in proprio e coadiuvanti . . . . .  | —                           | —  | —         | —   | —                        | —  | 3          | 2   | 3      | 2   |
|                    | Lavoratori dipendenti . . . . .  | —                           | —  | 32        | 11  | —                        | —  | 7          | 3   | 39     | 14  |
| 5.83               | <b>Imbottiglieri, imballatori e simili</b> . . . . .   | —                           | —  | 227       | 42  | 3                        | 2  | 8          | 5   | 238    | 49  |
|                    | Lavoratori dipendenti . . . . .  | —                           | —  | 227       | 42  | 3                        | 2  | 8          | 5   | 238    | 49  |

Segue TAV. 5 — Popolazione residente attiva, per sesso, professione, posizione nella professione e rami di attività economica

| N. classificazione | PROFESSIONI<br>—<br>POSIZIONI NELLA PROFESSIONE   | AGRICOLTURA, CACCIA E PESCA |              | INDUSTRIE     |               | PUBBLICA AMMINISTRAZIONE |              | ALTRI RAMI   |              | TOTALE        |               |
|--------------------|---|-----------------------------|--------------|---------------|---------------|--------------------------|--------------|--------------|--------------|---------------|---------------|
|                    |   | MF                          | M            | MF            | M             | MF                       | M            | MF           | M            | MF            | M             |
| <b>6</b>           | <b>ARTI E MESTIERI PARTICOLARI DEL COMMERCIO E DEI SERVIZI</b>  |                             |              |               |               |                          |              |              |              |               |               |
| 6.11               | <b>Esercenti di negozio . . . . .</b>   | —                           | —            | —             | —             | —                        | —            | 1.942        | 1.320        | 1.942         | 1.320         |
|                    | Lavoratori in proprio e coadiuvanti . . . . .   | —                           | —            | —             | —             | —                        | —            | 1.905        | 1.283        | 1.905         | 1.283         |
|                    | Lavoratori dipendenti . . . . .   | —                           | —            | —             | —             | —                        | —            | 37           | 37           | 37            | 37            |
| 6.12               | <b>Commessi di vendita, cassieri di negozio, fattorini e simili . . . . .</b>   | —                           | —            | 25            | 13            | 16                       | 13           | 501          | 314          | 542           | 340           |
|                    | Lavoratori in proprio e coadiuvanti . . . . .   | —                           | —            | —             | —             | —                        | —            | 2            | —            | 2             | —             |
|                    | Lavoratori dipendenti . . . . .   | —                           | —            | 25            | 13            | 16                       | 13           | 499          | 314          | 540           | 340           |
| 6.13               | <b>Commercianti ambulanti . . . . .</b>   | —                           | —            | —             | —             | —                        | —            | 529          | 393          | 529           | 393           |
|                    | Lavoratori in proprio e coadiuvanti . . . . .   | —                           | —            | —             | —             | —                        | —            | 525          | 390          | 525           | 390           |
|                    | Lavoratori dipendenti . . . . .   | —                           | —            | —             | —             | —                        | —            | 4            | 3            | 4             | 3             |
| 6.21               | <b>Gestori di pubblico esercizio . . . . .</b>  | —                           | —            | —             | —             | —                        | —            | 313          | 191          | 313           | 191           |
|                    | Lavoratori in proprio e coadiuvanti . . . . .   | —                           | —            | —             | —             | —                        | —            | 313          | 191          | 313           | 191           |
| 6.22               | <b>Portieri d'albergo, camerieri, baristi di pubblici locali . . . . .</b>  | —                           | —            | 14            | —             | 55                       | 10           | 180          | 124          | 249           | 134           |
|                    | Lavoratori in proprio e coadiuvanti . . . . .   | —                           | —            | —             | —             | —                        | —            | 1            | —            | 1             | —             |
|                    | Lavoratori dipendenti . . . . .   | —                           | —            | 14            | —             | 55                       | 10           | 179          | 124          | 248           | 134           |
| 6.23               | <b>Cuochi, sguatter e altro personale di cucina . . . . .</b>   | —                           | —            | 15            | 2             | 63                       | 16           | 34           | 26           | 112           | 44            |
|                    | Lavoratori in proprio e coadiuvanti . . . . .   | —                           | —            | —             | —             | —                        | —            | 1            | 1            | 1             | 1             |
|                    | Lavoratori dipendenti . . . . .   | —                           | —            | 15            | 2             | 63                       | 16           | 33           | 25           | 111           | 43            |
| 6.31               | <b>Barbieri, parrucchieri, manicure . . . . .</b>   | —                           | —            | —             | —             | 5                        | 5            | 233          | 164          | 233           | 169           |
|                    | Lavoratori in proprio e coadiuvanti . . . . .   | —                           | —            | —             | —             | —                        | —            | 157          | 110          | 157           | 110           |
|                    | Lavoratori dipendenti . . . . .   | —                           | —            | —             | —             | 5                        | 5            | 76           | 54           | 81            | 59            |
| 6.32               | <b>Infermieri non diplomati e massaggiatori . . . . .</b>   | —                           | —            | 4             | 4             | 342                      | 137          | 2            | 2            | 348           | 143           |
|                    | Lavoratori dipendenti . . . . .   | —                           | —            | 4             | 4             | 342                      | 137          | 2            | 2            | 348           | 143           |
| 6.40               | <b>Spazzaturai, disinfettatori, lustrascarpe e simili . . . . .</b>   | —                           | —            | 10            | 5             | 61                       | 61           | 17           | 15           | 88            | 81            |
|                    | Lavoratori in proprio e coadiuvanti . . . . .   | —                           | —            | —             | —             | —                        | —            | 3            | 3            | 3             | 3             |
|                    | Lavoratori dipendenti . . . . .   | —                           | —            | 10            | 5             | 61                       | 61           | 14           | 12           | 85            | 78            |
| 6.50               | <b>Domestici, cuochi ed altri mestieri inerenti alla prestazione di servizi domestici presso famiglie private . . . . .</b> | —                           | —            | —             | —             | 9                        | 1            | 504          | 7            | 513           | 8             |
|                    | Lavoratori dipendenti . . . . .   | —                           | —            | —             | —             | 9                        | 1            | 504          | 7            | 513           | 8             |
| 6.61               | <b>Soldati e graduati di carriera ed assimilati . . . . .</b>   | —                           | —            | —             | —             | 614                      | 610          | —            | —            | 614           | 610           |
|                    | Lavoratori dipendenti . . . . .   | —                           | —            | —             | —             | 614                      | 610          | —            | —            | 614           | 610           |
| 6.62               | <b>Vigili comunali, guardie notturne, guardacaccia e simili, vigili del fuoco . . . . .</b>                                 | 3                           | 3            | 16            | 16            | 112                      | 112          | 33           | 33           | 164           | 164           |
|                    | Lavoratori dipendenti . . . . .   | 3                           | 3            | 16            | 16            | 112                      | 112          | 33           | 33           | 164           | 164           |
| 6.63               | <b>Guardiani di fabbricati; uscieri e bidelli di uffici pubblici e privati, sagrestani . . . . .</b>                        | 1                           | 1            | 157           | 122           | 430                      | 327          | 175          | 164          | 763           | 614           |
|                    | Lavoratori in proprio e coadiuvanti . . . . .   | —                           | —            | —             | —             | —                        | —            | 9            | 7            | 9             | 7             |
|                    | Lavoratori dipendenti . . . . .   | 1                           | 1            | 157           | 122           | 430                      | 327          | 166          | 157          | 754           | 607           |
| 6.64               | <b>Portieri di case di abitazione . . . . .</b>   | —                           | —            | —             | —             | 3                        | 1            | 27           | 7            | 30            | 8             |
|                    | Lavoratori dipendenti . . . . .   | —                           | —            | —             | —             | 3                        | 1            | 27           | 7            | 30            | 8             |
| 6.70               | <b>Arti e mestieri vari o non specificati . . . . .</b>   | 7                           | 7            | 1.516         | 1.141         | 203                      | 192          | 373          | 362          | 2.099         | 1.702         |
|                    | Lavoratori in proprio e coadiuvanti . . . . .   | —                           | —            | —             | —             | —                        | —            | 13           | 10           | 13            | 10            |
|                    | Lavoratori dipendenti . . . . .   | 7                           | 7            | 1.516         | 1.141         | 203                      | 192          | 360          | 352          | 2.086         | 1.692         |
|                    | <b>TOTALE . . . . .</b>   | <b>4.195</b>                | <b>3.633</b> | <b>14.913</b> | <b>10.598</b> | <b>5.494</b>             | <b>3.929</b> | <b>9.510</b> | <b>7.265</b> | <b>34.112</b> | <b>25.425</b> |
|                    | Imprend., liberi profess., dirig. e impieg.   | 127                         | 103          | 1.528         | 1.238         | 3.148                    | 2.060        | 2.206        | 1.806        | 7.009         | 5.207         |
|                    | Lavoratori in proprio e coadiuvanti . . . . .   | 2.734                       | 2.346        | 1.586         | 1.312         | 52                       | 46           | 3.175        | 2.202        | 7.547         | 5.906         |
|                    | Lavoratori dipendenti . . . . .   | 1.334                       | 1.184        | 11.799        | 8.048         | 2.294                    | 1.823        | 4.129        | 3.257        | 19.556        | 14.312        |

TAV. 6 — Famiglie e componenti per ampiezza e circoscrizione comunale

| AMPIEZZA<br>DELLE FAMIGLIE<br>(componenti) | CENTRO<br>PRINCIPALE |                 | RESTANTE TERRI-<br>TORIO COMUNALE |                 | COMUNE   |                 | AMPIEZZA<br>DELLE FAMIGLIE<br>(componenti) | CENTRO<br>PRINCIPALE |                 | RESTANTE TERRI-<br>TORIO COMUNALE |                 | COMUNE        |                 |
|--|----------------------|-----------------|-----------------------------------|-----------------|----------|-----------------|--|----------------------|-----------------|-----------------------------------|-----------------|---------------|-----------------|
|  | Famiglie             | Compo-<br>nenti | Famiglie                          | Compo-<br>nenti | Famiglie | Compo-<br>nenti |  | Famiglie             | Compo-<br>nenti | Famiglie                          | Compo-<br>nenti | Famiglie      | Compo-<br>nenti |
| 1 . . . . .                                | 2.587                | 2.587           | 810                               | 810             | 3.397    | 3.397           | 10 . . . . .                               | 11                   | 110             | 11                                | 110             | 22            | 220             |
| 2 . . . . .                                | 5.097                | 10.194          | 1.705                             | 3.410           | 6.802    | 13.604          | 11 . . . . .                               | 9                    | 99              | 6                                 | 66              | 15            | 165             |
| 3 . . . . .                                | 5.857                | 17.571          | 2.013                             | 6.039           | 7.870    | 23.610          | 12 . . . . .                               | 2                    | 24              | 2                                 | 24              | 4             | 48              |
| 4 . . . . .                                | 3.369                | 13.476          | 1.518                             | 6.072           | 4.887    | 19.548          | 13 . . . . .                               | 2                    | 26              | —                                 | —               | 2             | 26              |
| 5 . . . . .                                | 1.349                | 6.745           | 718                               | 3.590           | 2.067    | 10.335          | 14 . . . . .                               | 1                    | 14              | 3                                 | 42              | 4             | 56              |
| 6 . . . . .                                | 445                  | 2.670           | 289                               | 1.734           | 734      | 4.404           | 15 . . . . .                               | —                    | —               | 1                                 | 15              | 1             | 15              |
| 7 . . . . .                                | 193                  | 1.351           | 129                               | 903             | 322      | 2.254           |  |                      |                 |                                   |                 |               |                 |
| 8 . . . . .                                | 71                   | 568             | 64                                | 512             | 135      | 1.080           |  |                      |                 |                                   |                 |               |                 |
| 9 . . . . .                                | 26                   | 234             | 19                                | 171             | 45       | 405             |  |                      |                 |                                   |                 |               |                 |
|  |                      |                 |                                   |                 |          |                 | <b>TOTALE . . .</b>                        | <b>19.019</b>        | <b>55.669</b>   | <b>7.288</b>                      | <b>23.498</b>   | <b>26.307</b> | <b>79.167</b>   |

TAV. 7 — Famiglie per ampiezza e numero di componenti in condizione professionale e per circoscrizione comunale

| AMPIEZZA<br>DELLE FAMIGLIE<br>(componenti) | FAMIGLIE CON COMPONENTI IN CONDIZIONE PROFESSIONALE |   |   |   |   |   |   |   |   |          |                 | TOTALE   |  |
|--|---|---|---|---|---|---|---|---|---|----------|-----------------|----------|--|
|  | 0   | 1 | 2 | 3 | 4 | 5 | 6 | 7 | 8 | 9 e più  |                 | Famiglie | Compo-<br>nenti in<br>condizione<br>profes-<br>sionale |
|  |   |   |   |   |   |   |   |   |   | famiglie | compo-<br>nenti |          |  |

## COMUNE

|                     |              |               |              |              |            |            |           |          |          |          |          |          |               |               |
|---------------------|--------------|---------------|--------------|--------------|------------|------------|-----------|----------|----------|----------|----------|----------|---------------|---------------|
| 1 . . . . .         | 1.900        | 1.497         | —            | —            | —          | —          | —         | —        | —        | —        | —        | —        | 3.397         | 1.497         |
| 2 . . . . .         | 1.804        | 4.039         | 959          | —            | —          | —          | —         | —        | —        | —        | —        | —        | 6.802         | 5.957         |
| 3 . . . . .         | 433          | 4.964         | 2.252        | 221          | —          | —          | —         | —        | —        | —        | —        | —        | 7.870         | 10.131        |
| 4 . . . . .         | 104          | 2.512         | 1.605        | 628          | 38         | —          | —         | —        | —        | —        | —        | —        | 4.887         | 7.758         |
| 5 . . . . .         | 31           | 703           | 774          | 416          | 137        | 6          | —         | —        | —        | —        | —        | —        | 2.067         | 4.077         |
| 6 . . . . .         | 2            | 154           | 224          | 224          | 99         | 28         | 3         | —        | —        | —        | —        | —        | 734           | 1.828         |
| 7 . . . . .         | 1            | 45            | 81           | 86           | 67         | 38         | 3         | 1        | —        | —        | —        | —        | 322           | 948           |
| 8 . . . . .         | —            | 19            | 22           | 35           | 38         | 14         | 7         | —        | —        | —        | —        | —        | 135           | 432           |
| 9 . . . . .         | —            | 6             | 9            | 9            | 12         | 5          | 2         | 2        | —        | —        | —        | —        | 45            | 150           |
| 10 . . . . .        | —            | 1             | 2            | 2            | 10         | 5          | 2         | —        | —        | —        | —        | —        | 22            | 88            |
| 11 . . . . .        | —            | 1             | 2            | 5            | 2          | 1          | 1         | 1        | 2        | —        | —        | —        | 15            | 62            |
| 12 . . . . .        | —            | —             | —            | 2            | —          | —          | —         | —        | —        | —        | —        | —        | 4             | 16            |
| 13 . . . . .        | —            | 1             | —            | —            | 1          | —          | —         | —        | —        | —        | —        | —        | 2             | 5             |
| 14 . . . . .        | —            | —             | —            | 1            | —          | 3          | —         | —        | —        | —        | —        | —        | 4             | 18            |
| 15 . . . . .        | —            | —             | —            | —            | —          | —          | 1         | —        | —        | —        | —        | —        | 1             | 6             |
| <b>TOTALE . . .</b> | <b>4.275</b> | <b>13.942</b> | <b>5.930</b> | <b>1.629</b> | <b>404</b> | <b>102</b> | <b>19</b> | <b>4</b> | <b>2</b> | <b>—</b> | <b>—</b> | <b>—</b> | <b>26.307</b> | <b>32.973</b> |

## CENTRO PRINCIPALE

|                     |              |               |              |              |            |           |          |          |          |          |          |          |               |               |
|---------------------|--------------|---------------|--------------|--------------|------------|-----------|----------|----------|----------|----------|----------|----------|---------------|---------------|
| 1 . . . . .         | 1.412        | 1.175         | —            | —            | —          | —         | —        | —        | —        | —        | —        | —        | 2.587         | 1.175         |
| 2 . . . . .         | 1.402        | 2.924         | 771          | —            | —          | —         | —        | —        | —        | —        | —        | —        | 5.097         | 4.466         |
| 3 . . . . .         | 353          | 3.693         | 1.640        | 171          | —          | —         | —        | —        | —        | —        | —        | —        | 5.857         | 7.486         |
| 4 . . . . .         | 90           | 1.733         | 1.090        | 425          | 31         | —         | —        | —        | —        | —        | —        | —        | 3.369         | 5.312         |
| 5 . . . . .         | 27           | 486           | 516          | 228          | 89         | 3         | —        | —        | —        | —        | —        | —        | 1.349         | 2.573         |
| 6 . . . . .         | 1            | 102           | 139          | 131          | 57         | 15        | —        | —        | —        | —        | —        | —        | 445           | 1.076         |
| 7 . . . . .         | 1            | 32            | 51           | 46           | 42         | 20        | 1        | —        | —        | —        | —        | —        | 193           | 546           |
| 8 . . . . .         | —            | 13            | 8            | 21           | 21         | 5         | 3        | —        | —        | —        | —        | —        | 71            | 219           |
| 9 . . . . .         | —            | 2             | 5            | 7            | 8          | 4         | —        | —        | —        | —        | —        | —        | 26            | 85            |
| 10 . . . . .        | —            | —             | 1            | 2            | 4          | 3         | 1        | —        | —        | —        | —        | —        | 11            | 45            |
| 11 . . . . .        | —            | 1             | 2            | 3            | 1          | —         | —        | 1        | 1        | —        | —        | —        | 9             | 33            |
| 12 . . . . .        | —            | —             | —            | 1            | —          | —         | —        | —        | —        | —        | —        | —        | 2             | 8             |
| 13 . . . . .        | —            | 1             | —            | —            | 1          | —         | —        | —        | —        | —        | —        | —        | 2             | 5             |
| 14 . . . . .        | —            | —             | —            | —            | —          | 1         | —        | —        | —        | —        | —        | —        | 1             | 5             |
| 15 . . . . .        | —            | —             | —            | —            | —          | —         | —        | —        | —        | —        | —        | —        | —             | —             |
| <b>TOTALE . . .</b> | <b>3.286</b> | <b>10.162</b> | <b>4.223</b> | <b>1.035</b> | <b>254</b> | <b>52</b> | <b>5</b> | <b>1</b> | <b>1</b> | <b>—</b> | <b>—</b> | <b>—</b> | <b>19.019</b> | <b>23.034</b> |

## RESTANTE TERRITORIO COMUNALE

|                     |            |              |              |            |            |           |           |          |          |          |          |          |              |              |
|---------------------|------------|--------------|--------------|------------|------------|-----------|-----------|----------|----------|----------|----------|----------|--------------|--------------|
| 1 . . . . .         | 488        | 322          | —            | —          | —          | —         | —         | —        | —        | —        | —        | —        | 810          | 322          |
| 2 . . . . .         | 402        | 1.115        | 188          | —          | —          | —         | —         | —        | —        | —        | —        | —        | 1.705        | 1.491        |
| 3 . . . . .         | 80         | 1.271        | 612          | 50         | —          | —         | —         | —        | —        | —        | —        | —        | 2.013        | 2.645        |
| 4 . . . . .         | 14         | 779          | 515          | 203        | 7          | —         | —         | —        | —        | —        | —        | —        | 1.518        | 2.446        |
| 5 . . . . .         | 4          | 217          | 258          | 188        | 48         | 3         | —         | —        | —        | —        | —        | —        | 718          | 1.504        |
| 6 . . . . .         | 1          | 52           | 85           | 93         | 42         | 13        | 3         | —        | —        | —        | —        | —        | 289          | 752          |
| 7 . . . . .         | —          | 13           | 30           | 40         | 25         | 18        | 2         | 1        | —        | —        | —        | —        | 129          | 402          |
| 8 . . . . .         | —          | 6            | 14           | 14         | 17         | 9         | 4         | —        | —        | —        | —        | —        | 64           | 213          |
| 9 . . . . .         | —          | 4            | 4            | 2          | 4          | 1         | 2         | 2        | —        | —        | —        | —        | 19           | 65           |
| 10 . . . . .        | —          | 1            | 1            | —          | 6          | 2         | 1         | —        | —        | —        | —        | —        | 11           | 43           |
| 11 . . . . .        | —          | —            | —            | 2          | 1          | 1         | 1         | —        | 1        | —        | —        | —        | 6            | 29           |
| 12 . . . . .        | —          | —            | —            | 1          | —          | 1         | —         | —        | —        | —        | —        | —        | 2            | 8            |
| 13 . . . . .        | —          | —            | —            | —          | —          | —         | —         | —        | —        | —        | —        | —        | —            | —            |
| 14 . . . . .        | —          | —            | —            | 1          | —          | 2         | —         | —        | —        | —        | —        | —        | 3            | 13           |
| 15 . . . . .        | —          | —            | —            | —          | —          | —         | 1         | —        | —        | —        | —        | —        | 1            | 6            |
| <b>TOTALE . . .</b> | <b>989</b> | <b>3.780</b> | <b>1.707</b> | <b>594</b> | <b>150</b> | <b>50</b> | <b>14</b> | <b>3</b> | <b>1</b> | <b>—</b> | <b>—</b> | <b>—</b> | <b>7.288</b> | <b>9.939</b> |

TAV. 8 — Abitazioni occupate e non occupate, altri alloggi e relativi occupanti, per circoscrizione comunale

| CIRCOSCRIZIONI COMUNALI           | ABITAZIONI OCCUPATE |               |                   |               |                          |                       | ABITAZIONI NON OCCUPATE |              |                                       | ALTRI ALLOGGI |            |
|-----------------------------------|---------------------|---------------|-------------------|---------------|--------------------------|-----------------------|-------------------------|--------------|---------------------------------------|---------------|------------|
|                                   | N                   | Stanze        |                   | Occupanti     | Numero medio             |                       | N                       | Stanze       | Numero medio di stanze per abitazione | N             | Occupanti  |
|                                   |                     | totale        | ad uso abitazione |               | di stanze per abitazione | di persone per stanza |                         |              |                                       |               |            |
| Centro Urbano . . . . .           | 16.967              | 53.586        | 52.384            | 52.527        | 3,2                      | 1,0                   | 382                     | 1.264        | 3,3                                   | 161           | 394        |
| Quartieri                         |                     |               |                   |               |                          |                       |                         |              |                                       |               |            |
| <i>Borgoglio</i> . . . . .        | 3.258               | 11.061        | 10.735            | 10.037        | 3,4                      | 0,9                   | 79                      | 249          | 3,2                                   | 22            | 44         |
| <i>Rovereto</i> . . . . .         | 2.295               | 6.598         | 6.339             | 6.834         | 2,9                      | 1,1                   | 37                      | 97           | 2,6                                   | 35            | 99         |
| <i>Marengo</i> . . . . .          | 2.326               | 8.611         | 8.441             | 8.466         | 3,0                      | 1,0                   | 73                      | 274          | 3,8                                   | 17            | 27         |
| <i>Gamondio</i> . . . . .         | 2.479               | 8.216         | 7.955             | 7.464         | 3,3                      | 0,9                   | 48                      | 144          | 3,0                                   | 17            | 23         |
| Rioni                             |                     |               |                   |               |                          |                       |                         |              |                                       |               |            |
| <i>Pista</i> . . . . .            | 1.702               | 6.353         | 6.301             | 5.543         | 3,7                      | 0,9                   | 71                      | 303          | 4,3                                   | 7             | 20         |
| <i>Cristo</i> . . . . .           | 2.881               | 8.177         | 8.099             | 9.193         | 2,8                      | 1,1                   | 54                      | 150          | 2,8                                   | 8             | 11         |
| <i>Borgo Cittadella</i> . . . . . | 242                 | 739           | 739               | 798           | 3,1                      | 1,1                   | 4                       | 12           | 3,0                                   | 18            | 66         |
| <i>Orti</i> . . . . .             | 1.284               | 3.831         | 3.775             | 4.192         | 3,0                      | 1,1                   | 16                      | 35           | 2,2                                   | 37            | 104        |
| Cantalupo . . . . .               | 491                 | 1.806         | 1.747             | 1.621         | 3,7                      | 0,9                   | 18                      | 58           | 3,2                                   | —             | —          |
| Casalbagliano . . . . .           | 231                 | 890           | 808               | 785           | 3,9                      | 1,0                   | 9                       | 50           | 5,6                                   | —             | —          |
| Villa del Foro . . . . .          | 200                 | 861           | 853               | 640           | 4,3                      | 0,8                   | 21                      | 88           | 4,2                                   | —             | —          |
| San Michele . . . . .             | 774                 | 2.785         | 2.650             | 2.616         | 3,6                      | 1,0                   | 35                      | 125          | 3,6                                   | 1             | 4          |
| Valmadonna . . . . .              | 730                 | 3.018         | 2.857             | 2.482         | 4,1                      | 0,9                   | 123                     | 631          | 5,1                                   | 8             | 8          |
| Valle San Bartolomeo . . . . .    | 500                 | 1.938         | 1.875             | 1.621         | 3,9                      | 0,9                   | 109                     | 572          | 5,2                                   | 1             | 3          |
| Castelceriolo . . . . .           | 591                 | 2.406         | 2.374             | 2.035         | 4,1                      | 0,9                   | 43                      | 164          | 3,8                                   | 1             | 3          |
| Lobbi . . . . .                   | 442                 | 1.775         | 1.598             | 1.372         | 4,0                      | 0,9                   | 72                      | 270          | 3,8                                   | —             | —          |
| San Giuliano Nuovo . . . . .      | 395                 | 1.413         | 1.403             | 1.331         | 3,6                      | 0,9                   | 51                      | 132          | 2,6                                   | 1             | 1          |
| San Giuliano Vecchio . . . . .    | 570                 | 2.252         | 2.184             | 1.876         | 4,0                      | 0,9                   | 59                      | 184          | 3,1                                   | —             | —          |
| Mandrogne . . . . .               | 552                 | 1.873         | 1.829             | 1.939         | 3,4                      | 1,1                   | 65                      | 165          | 2,5                                   | —             | —          |
| Cascinagrossa . . . . .           | 314                 | 1.244         | 1.140             | 1.038         | 4,0                      | 0,9                   | 21                      | 60           | 2,9                                   | 1             | 3          |
| Litta Parodi . . . . .            | 441                 | 1.971         | 1.895             | 1.577         | 4,5                      | 0,8                   | 24                      | 70           | 2,9                                   | —             | —          |
| Spinetta Marengo . . . . .        | 1.568               | 5.282         | 5.173             | 5.277         | 3,4                      | 1,0                   | 45                      | 172          | 3,8                                   | 6             | 12         |
| <b>COMUNE . . . . .</b>           | <b>24.766</b>       | <b>83.100</b> | <b>80.763</b>     | <b>78.687</b> | <b>3,4</b>               | <b>1,0</b>            | <b>1.077</b>            | <b>4.005</b> | <b>3,7</b>                            | <b>175</b>    | <b>428</b> |

TAV. 9 — Unità locali e addetti, per circoscrizione comunale e rami di attività economica

| CIRCOSCRIZIONI COMUNALI | INDUSTRIE ESTRATTIVE |           | INDUSTRIE MANIFATTURIERE |               | COSTRUZIONI E IMPIANTI |              | ELETTRICITÀ GAS E ACQUA |            | COMMERCIO    |              | TRASPORTI E COMUNICAZIONI |              | CREDITO E ASSICURAZIONE |            | SERVIZI VARI |            | TOTALE       |               |
|-------------------------|----------------------|-----------|--------------------------|---------------|------------------------|--------------|-------------------------|------------|--------------|--------------|---------------------------|--------------|-------------------------|------------|--------------|------------|--------------|---------------|
|                         | N                    | Ad-detti  | N                        | Ad-detti      | N                      | Ad-detti     | N                       | Ad-detti   | N            | Ad-detti     | N                         | Ad-detti     | N                       | Ad-detti   | N            | Ad-detti   | N            | Ad-detti      |
| Centro Urbano . . . . . | 8                    | 56        | 1.000                    | 9.879         | 90                     | 1.018        | 5                       | 212        | 1.629        | 4.101        | 107                       | 2.019        | 42                      | 523        | 172          | 405        | 3.053        | 19.113        |
| Sobborghi . . . . .     | 2                    | 5         | 243                      | 2.182         | 24                     | 260          | 1                       | 2          | 395          | 641          | 23                        | 32           | 1                       | 2          | 51           | 63         | 740          | 3.187         |
| <b>COMUNE . . . . .</b> | <b>10</b>            | <b>61</b> | <b>1.243</b>             | <b>12.061</b> | <b>114</b>             | <b>1.278</b> | <b>6</b>                | <b>214</b> | <b>2.024</b> | <b>4.742</b> | <b>130</b>                | <b>2.951</b> | <b>43</b>               | <b>525</b> | <b>223</b>   | <b>468</b> | <b>3.793</b> | <b>22.300</b> |

## Comune di NOVARA

TAV. 1 — Superficie territoriale, popolazione residente per sesso, densità, per circoscrizione comunale

| CIRCOSCRIZIONI COMUNALI        | SUPERFICIE<br>TERRITORIALE<br>ha | POPOLAZIONE RESIDENTE |        |        | DENSITÀ<br>ab./ha |
|--------------------------------|----------------------------------|-----------------------|--------|--------|-------------------|
|                                |                                  | M                     | F      | MF     |                   |
| <b>Centro Urbano</b> . . . . . | 3.528,45                         | 28.310                | 32.696 | 61.006 | 17,3              |
| <b>Quartieri</b>               |                                  |                       |        |        |                   |
| San Gaudenzio . . . . .        | } 137,00                         | 2.252                 | 2.916  | 5.168  | } 119,6           |
| Monserato . . . . .            |                                  | 1.363                 | 1.720  | 3.083  |                   |
| Sant'Eufemia . . . . .         |                                  | 2.306                 | 2.652  | 4.958  |                   |
| Duomo . . . . .                |                                  | 1.424                 | 1.759  | 3.183  |                   |
| <b>Sobborghi</b>               |                                  |                       |        |        |                   |
| San Martino . . . . .          | 1.201,45                         | 5.546                 | 6.370  | 11.916 | 9,9               |
| Sant'Andrea . . . . .          | 430,00                           | 4.357                 | 4.875  | 9.232  | 21,5              |
| Sant'Agabio . . . . .          | 753,00                           | 3.687                 | 4.044  | 7.731  | 10,3              |
| Bicocca . . . . .              | 784,00                           | 3.920                 | 4.311  | 8.231  | 10,5              |
| Cittadella . . . . .           | 223,00                           | 3.455                 | 4.049  | 7.504  | 33,7              |
| <b>Frazioni</b> . . . . .      | 6.773,55                         | 4.198                 | 4.191  | 8.389  | 1,2               |
| Casalgiate . . . . .           | 400,00                           | 164                   | 129    | 293    | 0,7               |
| Gionzana . . . . .             | 477,40                           | 136                   | 134    | 270    | 0,6               |
| Agognate . . . . .             | 476,95                           | 122                   | 99     | 221    | 0,5               |
| Vignale . . . . .              | 947,70                           | 443                   | 421    | 864    | 0,9               |
| Veveri . . . . .               | 283,45                           | 558                   | 598    | 1.156  | 4,1               |
| Pernate . . . . .              | 1.433,15                         | 1.191                 | 1.213  | 2.404  | 1,7               |
| Olengo . . . . .               | 623,45                           | 313                   | 337    | 650    | 1,0               |
| Torrion Quartara . . . . .     | 783,40                           | 532                   | 515    | 1.047  | 1,3               |
| Lumellogno . . . . .           | 855,25                           | 619                   | 633    | 1.252  | 1,5               |
| Pagliate . . . . .             | 492,80                           | 120                   | 112    | 232    | 0,5               |
| <b>COMUNE</b> . . . . .        | 10.302,00                        | 32.508                | 36.887 | 69.395 | 6,7               |

TAV. 2 — Altitudine e popolazione residente del comune, delle frazioni geografiche e delle località abitate

| FRAZIONI<br>Centri<br>Nuclei        | Alti-<br>tudine<br>m | Popo-<br>lazione<br>residente | FRAZIONI<br>Centri<br>Nuclei                    | Alti-<br>tudine<br>m | Popo-<br>lazione<br>residente | FRAZIONI<br>Centri<br>Nuclei                    | Alti-<br>tudine<br>m | Popo-<br>lazione<br>residente |
|-------------------------------------|----------------------|-------------------------------|---|----------------------|-------------------------------|---|----------------------|-------------------------------|
| <b>AGOGNATE</b> . . . . .           | 167<br>149           | 221                           | Cascina Baraggia . . . . .                      | 135                  | 91                            | <b>PERNATE</b> . . . . .                        | 151<br>136           | 2.404                         |
| Agognate . . . . .                  | 156                  | 117                           | Cascina Baraggina Porta . . . . .               | 156                  | 21                            | Pernate . . . . .                               | 147                  | 2.172                         |
| Camiano . . . . .                   | 160                  | 77                            | Cascina Castellazzo . . . . .                   | 152                  | 30                            | Cascina Abbondanza . . . . .                    | 149                  | 23                            |
| Cascina Sposina . . . . .           | 150                  | 17                            | Cascina della Posta . . . . .                   | 146                  | 36                            | Cascina De Carli . . . . .                      | 143                  | 21                            |
| Case sparse . . . . .               | —                    | 10                            | Cascina Erbatoci . . . . .                      | 148                  | 51                            | Greffo di Sotto . . . . .                       | 149                  | 25                            |
| <b>CASALGIATE</b> . . . . .         | 147<br>143           | 293                           | Cascina Gazzurlo . . . . .                      | 143                  | 29                            | Case Sparse . . . . .                           | —                    | 163                           |
| Casalgiate . . . . .                | 144                  | 226                           | Cascina Lugon Nuovo . . . . .                   | 149                  | 119                           | <b>TORRION QUARTARA</b> . . . . .               | 151<br>131           | 1.047                         |
| Cascina Magnana . . . . .           | 143                  | 35                            | Cascina Montà . . . . .                         | 152                  | 37                            | Torrion Quartara . . . . .                      | 148                  | 640                           |
| Cascina Orione . . . . .            | 144                  | 28                            | Cascina Nuova . . . . .                         | 146                  | 44                            | Cascina Bertona . . . . .                       | 147                  | 64                            |
| Case sparse . . . . .               | —                    | 4                             | Cascina Ottavia . . . . .                       | 149                  | 22                            | Cascina Paglina . . . . .                       | 140                  | 26                            |
| <b>GIONZANA</b> . . . . .           | 150<br>141           | 270                           | Cascina Piccamiglio . . . . .                   | 153                  | 34                            | Cascina Quartara . . . . .                      | 143                  | 25                            |
| Gionzana . . . . .                  | 146                  | 131                           | Cascina Prella . . . . .                        | 143                  | 70                            | Cascina San Maolo . . . . .                     | 140                  | 66                            |
| Cascina Brignona . . . . .          | 145                  | 33                            | Cascina Rasario . . . . .                       | 152                  | 27                            | Cascina Scalpellina . . . . .                   | 146                  | 41                            |
| Cascina Pregalbè di Sopra . . . . . | 144                  | 38                            | Cascina Selva . . . . .                         | 145                  | 35                            | Cascinetta . . . . .                            | 145                  | 26                            |
| Cascina Pregalbè di Sotto . . . . . | 144                  | 34                            | Cascina Torretta . . . . .                      | 149                  | 29                            | Piazza d'Armi . . . . .                         | 155                  | 218                           |
| Case sparse . . . . .               | —                    | 34                            | Cascina Torretta . . . . .                      | 149                  | 29                            | Ponte del Terdoppio . . . . .                   | 146                  | 81                            |
| <b>GIONZANA</b> . . . . .           | 150<br>141           | 270                           | Cascinetta . . . . .                            | 145                  | 26                            | Sardigna . . . . .                              | 149                  | 92                            |
| Gionzana . . . . .                  | 146                  | 131                           | Piazza d'Armi . . . . .                         | 155                  | 218                           | Villaggio Rurale . . . . .                      | 146                  | 52                            |
| Cascina Brignona . . . . .          | 145                  | 33                            | Ponte del Terdoppio . . . . .                   | 146                  | 81                            | Villa Monrepos . . . . .                        | 153                  | 29                            |
| Cascina Pregalbè di Sopra . . . . . | 144                  | 38                            | Sardigna . . . . .                              | 149                  | 92                            | Case sparse . . . . .                           | —                    | 551                           |
| Cascina Pregalbè di Sotto . . . . . | 144                  | 34                            | Villaggio Rurale . . . . .                      | 146                  | 52                            | <b>OLENGO</b> . . . . .                         | 151<br>134           | 650                           |
| Case sparse . . . . .               | —                    | 34                            | Villa Monrepos . . . . .                        | 153                  | 29                            | Olengo . . . . .                                | 147                  | 555                           |
| <b>LUMELLOGNO</b> . . . . .         | 144<br>134           | 1.252                         | Case sparse . . . . .                           | —                    | 551                           | Cascina Parazzolino . . . . .                   | 138                  | 42                            |
| Lumellogno . . . . .                | 139                  | 1.037                         | <b>OLENGO</b> . . . . .                         | 151<br>134           | 650                           | Cascina Santa Maria . . . . .                   | 140                  | 36                            |
| Cascina Gioia . . . . .             | 140                  | 66                            | Olengo . . . . .                                | 147                  | 555                           | Stabilimento Idroelettrico Olcese (a) . . . . . | 134                  | 8                             |
| Torrion Balducco . . . . .          | 144                  | 62                            | Cascina Parazzolino . . . . .                   | 147                  | 555                           | Case sparse . . . . .                           | —                    | 9                             |
| Case sparse . . . . .               | —                    | 87                            | Cascina Santa Maria . . . . .                   | 138                  | 42                            | <b>PAGLIATE</b> . . . . .                       | 138<br>133           | 232                           |
| <b>LUMELLOGNO</b> . . . . .         | 144<br>134           | 1.252                         | Stabilimento Idroelettrico Olcese (a) . . . . . | 140                  | 36                            | Pagliate . . . . .                              | 135                  | 146                           |
| Lumellogno . . . . .                | 139                  | 1.037                         | Case sparse . . . . .                           | 134                  | 8                             | Cascina Bertazzola . . . . .                    | 133                  | 23                            |
| Cascina Gioia . . . . .             | 140                  | 66                            | <b>PAGLIATE</b> . . . . .                       | 151<br>134           | 650                           | Cascina Nuova . . . . .                         | 136                  | 29                            |
| Torrion Balducco . . . . .          | 144                  | 62                            | Olengo . . . . .                                | 147                  | 555                           | Cascina Remondà . . . . .                       | 136                  | 84                            |
| Case sparse . . . . .               | —                    | 87                            | Cascina Parazzolino . . . . .                   | 147                  | 555                           | Case sparse . . . . .                           | —                    | —                             |
| <b>NOVARA</b> . . . . .             | 162<br>131           | 61.006                        | Cascina Santa Maria . . . . .                   | 138                  | 42                            | <b>PERNATE</b> . . . . .                        | 161<br>140           | 1.156                         |
| Novara * . . . . .                  | 159                  | 59.104                        | Stabilimento Idroelettrico Olcese (a) . . . . . | 140                  | 36                            | Veveri . . . . .                                | 154                  | 952                           |
| Cascina Badia . . . . .             | 142                  | 61                            | Case sparse . . . . .                           | 134                  | 8                             | Cascina Margatto . . . . .                      | 143                  | 41                            |
|                                     |                      |                               | <b>PAGLIATE</b> . . . . .                       | 151<br>134           | 650                           | Centrale Idroelettrica (a) . . . . .            | 160                  | 9                             |
|                                     |                      |                               | Pagliate . . . . .                              | 135                  | 146                           | Case Sparse . . . . .                           | —                    | 154                           |
|                                     |                      |                               | Cascina Bertazzola . . . . .                    | 133                  | 23                            | <b>VIGNALE</b> . . . . .                        | 171<br>157           | 864                           |
|                                     |                      |                               | Cascina Nuova . . . . .                         | 136                  | 29                            | Vignale . . . . .                               | 162                  | 512                           |
|                                     |                      |                               | Cascina Remondà . . . . .                       | 136                  | 84                            | Cascina Avogadro . . . . .                      | 158                  | 51                            |
|                                     |                      |                               | Case sparse . . . . .                           | —                    | —                             | Cascina Baraggina . . . . .                     | 157                  | 34                            |
|                                     |                      |                               | <b>COMUNE</b> . . . . .                         | 171<br>131           | 69.395                        | Cascina Grande . . . . .                        | 166                  | 62                            |
|                                     |                      |                               |   |                      |                               | Cascina Mirabella . . . . .                     | 161                  | 28                            |
|                                     |                      |                               |   |                      |                               | Isarno . . . . .                                | 168                  | 121                           |
|                                     |                      |                               |   |                      |                               | Case sparse . . . . .                           | —                    | 56                            |

(a) Nucleo speciale: centrale idroelettrica.





TAV. 4 — Popolazione residente per sesso, classe di età e circoscrizione comunale

| CIRCOSCRIZIONI COMUNALI        | E T À (anni compiuti) |              |              |              |              |              |              |              |              |              |              | TOTALE       |               |
|--------------------------------|-----------------------|--------------|--------------|--------------|--------------|--------------|--------------|--------------|--------------|--------------|--------------|--------------|---------------|
|                                | fino a 6              | 6-10         | 10-14        | 14-18        | 18-21        | 21-25        | 25-35        | 35-45        | 45-55        | 55-60        | 60-65        |              | oltre 65      |
| <b>M A S C H I</b>             |                       |              |              |              |              |              |              |              |              |              |              |              |               |
| <b>Centro Urbano</b> . . . . . | <b>1.801</b>          | <b>1.101</b> | <b>1.436</b> | <b>1.371</b> | <b>1.127</b> | <b>1.623</b> | <b>3.894</b> | <b>4.842</b> | <b>4.648</b> | <b>1.909</b> | <b>1.641</b> | <b>2.917</b> | <b>28.310</b> |
| <b>Quartieri</b>               |                       |              |              |              |              |              |              |              |              |              |              |              |               |
| San Gaudenzio . . . . .        | 145                   | 93           | 111          | 115          | 67           | 125          | 324          | 384          | 362          | 143          | 132          | 251          | 2.252         |
| Monserrato . . . . .           | 86                    | 65           | 65           | 77           | 56           | 78           | 188          | 221          | 216          | 89           | 92           | 130          | 1.363         |
| Sant'Eufemia . . . . .         | 189                   | 100          | 143          | 115          | 94           | 147          | 381          | 391          | 332          | 128          | 106          | 180          | 2.306         |
| Duomo . . . . .                | 92                    | 41           | 56           | 51           | 59           | 67           | 256          | 216          | 210          | 95           | 80           | 201          | 1.424         |
| <b>Sobborghi</b>               |                       |              |              |              |              |              |              |              |              |              |              |              |               |
| San Martino . . . . .          | 346                   | 202          | 292          | 226          | 221          | 282          | 742          | 992          | 885          | 372          | 315          | 671          | 5.546         |
| Sant'Andrea . . . . .          | 267                   | 189          | 226          | 220          | 196          | 254          | 578          | 742          | 707          | 302          | 260          | 416          | 4.357         |
| Sant'Agabio . . . . .          | 230                   | 152          | 175          | 217          | 156          | 232          | 453          | 637          | 659          | 223          | 216          | 337          | 3.687         |
| Bicocca . . . . .              | 201                   | 120          | 182          | 197          | 147          | 247          | 555          | 670          | 680          | 293          | 226          | 402          | 3.920         |
| Cittadella . . . . .           | 245                   | 139          | 186          | 153          | 131          | 191          | 417          | 589          | 507          | 264          | 214          | 329          | 3.455         |
| <b>Frazioni</b> . . . . .      | <b>273</b>            | <b>153</b>   | <b>224</b>   | <b>243</b>   | <b>220</b>   | <b>325</b>   | <b>574</b>   | <b>637</b>   | <b>652</b>   | <b>258</b>   | <b>247</b>   | <b>392</b>   | <b>4.198</b>  |
| Casalgiate . . . . .           | 13                    | 4            | 12           | 14           | 13           | 15           | 21           | 24           | 22           | 6            | 7            | 13           | 164           |
| Gionzana . . . . .             | 14                    | 6            | 6            | 12           | 8            | 9            | 20           | 23           | 16           | 8            | 6            | 8            | 136           |
| Agognate . . . . .             | 5                     | 4            | 12           | 13           | 10           | 11           | 16           | 10           | 20           | 6            | 8            | 7            | 122           |
| Vignale . . . . .              | 30                    | 17           | 24           | 33           | 34           | 24           | 60           | 67           | 77           | 27           | 21           | 29           | 443           |
| Veveri . . . . .               | 38                    | 21           | 28           | 23           | 26           | 48           | 71           | 91           | 88           | 33           | 33           | 58           | 558           |
| Pernate . . . . .              | 78                    | 43           | 50           | 66           | 46           | 89           | 174          | 191          | 178          | 73           | 76           | 127          | 1.191         |
| Olengo . . . . .               | 18                    | 13           | 15           | 12           | 16           | 22           | 40           | 53           | 52           | 18           | 22           | 32           | 313           |
| Torrior Quartara . . . . .     | 30                    | 11           | 26           | 35           | 23           | 60           | 74           | 75           | 81           | 42           | 33           | 42           | 532           |
| Lumellogno . . . . .           | 33                    | 25           | 40           | 29           | 39           | 36           | 79           | 86           | 108          | 36           | 36           | 72           | 619           |
| Pagliate . . . . .             | 14                    | 9            | 11           | 6            | 5            | 11           | 19           | 17           | 10           | 9            | 5            | 4            | 120           |
| <b>COMUNE</b> . . . . .        | <b>2.074</b>          | <b>1.254</b> | <b>1.660</b> | <b>1.614</b> | <b>1.347</b> | <b>1.948</b> | <b>4.468</b> | <b>5.479</b> | <b>5.300</b> | <b>2.167</b> | <b>1.888</b> | <b>3.309</b> | <b>32.508</b> |
| <b>F E M M I N E</b>           |                       |              |              |              |              |              |              |              |              |              |              |              |               |
| <b>Centro Urbano</b> . . . . . | <b>1.752</b>          | <b>1.127</b> | <b>1.512</b> | <b>1.448</b> | <b>1.215</b> | <b>1.724</b> | <b>4.361</b> | <b>5.674</b> | <b>5.507</b> | <b>2.282</b> | <b>2.013</b> | <b>4.081</b> | <b>32.696</b> |
| <b>Quartieri</b>               |                       |              |              |              |              |              |              |              |              |              |              |              |               |
| San Gaudenzio . . . . .        | 147                   | 91           | 104          | 98           | 102          | 163          | 385          | 517          | 504          | 205          | 194          | 406          | 2.916         |
| Monserrato . . . . .           | 65                    | 49           | 77           | 64           | 56           | 100          | 218          | 300          | 296          | 135          | 136          | 224          | 1.720         |
| Sant'Eufemia . . . . .         | 145                   | 109          | 137          | 124          | 99           | 137          | 357          | 429          | 450          | 189          | 157          | 319          | 2.652         |
| Duomo . . . . .                | 65                    | 50           | 55           | 68           | 37           | 76           | 236          | 286          | 298          | 124          | 130          | 334          | 1.759         |
| <b>Sobborghi</b>               |                       |              |              |              |              |              |              |              |              |              |              |              |               |
| San Martino . . . . .          | 340                   | 223          | 285          | 275          | 236          | 336          | 882          | 1.109        | 1.038        | 421          | 384          | 841          | 6.370         |
| Sant'Andrea . . . . .          | 272                   | 168          | 238          | 246          | 200          | 240          | 670          | 888          | 784          | 356          | 301          | 512          | 4.875         |
| Sant'Agabio . . . . .          | 239                   | 167          | 210          | 205          | 177          | 216          | 513          | 742          | 708          | 250          | 211          | 411          | 4.044         |
| Bicocca . . . . .              | 252                   | 132          | 217          | 198          | 176          | 230          | 536          | 718          | 730          | 326          | 302          | 494          | 4.311         |
| Cittadella . . . . .           | 227                   | 138          | 189          | 170          | 132          | 226          | 564          | 685          | 704          | 276          | 198          | 540          | 4.049         |
| <b>Frazioni</b> . . . . .      | <b>258</b>            | <b>161</b>   | <b>220</b>   | <b>252</b>   | <b>213</b>   | <b>284</b>   | <b>550</b>   | <b>650</b>   | <b>683</b>   | <b>253</b>   | <b>239</b>   | <b>428</b>   | <b>4.191</b>  |
| Casalgiate . . . . .           | 6                     | 4            | 5            | 7            | 9            | 10           | 18           | 25           | 21           | 10           | 7            | 7            | 129           |
| Gionzana . . . . .             | 16                    | 5            | 12           | 10           | 9            | 10           | 12           | 22           | 18           | 0            | 4            | 7            | 134           |
| Agognate . . . . .             | 7                     | 6            | 3            | 9            | 3            | 13           | 11           | 15           | 10           | 2            | 8            | 3            | 99            |
| Vignale . . . . .              | 22                    | 20           | 23           | 30           | 21           | 25           | 49           | 72           | 74           | 26           | 21           | 38           | 421           |
| Veveri . . . . .               | 35                    | 22           | 35           | 25           | 28           | 45           | 90           | 93           | 93           | 35           | 31           | 66           | 598           |
| Pernate . . . . .              | 66                    | 39           | 61           | 69           | 50           | 80           | 146          | 213          | 204          | 77           | 68           | 140          | 1.213         |
| Olengo . . . . .               | 25                    | 14           | 21           | 19           | 17           | 19           | 49           | 42           | 52           | 22           | 22           | 35           | 337           |
| Torrior Quartara . . . . .     | 39                    | 29           | 25           | 26           | 33           | 33           | 73           | 67           | 83           | 31           | 27           | 49           | 515           |
| Lumellogno . . . . .           | 32                    | 16           | 24           | 44           | 37           | 44           | 83           | 89           | 104          | 37           | 48           | 75           | 633           |
| Pagliate . . . . .             | 10                    | 6            | 11           | 13           | 6            | 5            | 19           | 12           | 15           | 4            | 3            | 8            | 112           |
| <b>COMUNE</b> . . . . .        | <b>2.010</b>          | <b>1.288</b> | <b>1.732</b> | <b>1.700</b> | <b>1.428</b> | <b>2.008</b> | <b>4.911</b> | <b>6.324</b> | <b>6.190</b> | <b>2.535</b> | <b>2.252</b> | <b>4.509</b> | <b>36.887</b> |

Segue TAV. 4 — Popolazione residente per sesso, classe di età e circoscrizione comunale

| CIRCOSCRIZIONI COMUNALI            | E T À (anni compiuti) |              |              |              |              |              |              |               |               |              |              | TOTALE       |               |
|------------------------------------|-----------------------|--------------|--------------|--------------|--------------|--------------|--------------|---------------|---------------|--------------|--------------|--------------|---------------|
|                                    | fino a 6              | 6-10         | 10-14        | 14-18        | 18-21        | 21-25        | 25-35        | 35-45         | 45-55         | 55-60        | 60-65        |              | oltre 65      |
| <b>M A S C H I E F E M M I N E</b> |                       |              |              |              |              |              |              |               |               |              |              |              |               |
| <b>Centro Urbano</b> . . . . .     | <b>3.553</b>          | <b>2.228</b> | <b>2.948</b> | <b>2.819</b> | <b>2.342</b> | <b>3.347</b> | <b>8.255</b> | <b>10.516</b> | <b>10.155</b> | <b>4.191</b> | <b>3.654</b> | <b>6.998</b> | <b>61.006</b> |
| <b>Quartieri</b>                   |                       |              |              |              |              |              |              |               |               |              |              |              |               |
| San Gaudenzio . . . . .            | 292                   | 184          | 215          | 213          | 169          | 288          | 709          | 901           | 866           | 348          | 326          | 657          | 5.168         |
| Monserrato . . . . .               | 151                   | 114          | 142          | 141          | 112          | 178          | 406          | 521           | 512           | 224          | 228          | 354          | 3.083         |
| Sant'Eufemia . . . . .             | 334                   | 209          | 280          | 239          | 193          | 284          | 738          | 820           | 782           | 317          | 263          | 499          | 4.958         |
| Duomo . . . . .                    | 157                   | 91           | 111          | 119          | 96           | 143          | 492          | 502           | 508           | 219          | 210          | 535          | 3.183         |
| <b>Sobborghi</b>                   |                       |              |              |              |              |              |              |               |               |              |              |              |               |
| San Martino . . . . .              | 686                   | 425          | 577          | 501          | 457          | 618          | 1.624        | 2.101         | 1.923         | 793          | 699          | 1.512        | 11.916        |
| Sant'Andrea . . . . .              | 539                   | 357          | 464          | 466          | 396          | 494          | 1.248        | 1.630         | 1.491         | 658          | 561          | 928          | 9.232         |
| Sant'Agabio . . . . .              | 469                   | 319          | 385          | 422          | 333          | 448          | 966          | 1.379         | 1.362         | 473          | 427          | 748          | 7.731         |
| Bicocca . . . . .                  | 453                   | 252          | 399          | 395          | 323          | 477          | 1.091        | 1.388         | 1.410         | 619          | 528          | 896          | 8.231         |
| Cittadella . . . . .               | 472                   | 277          | 375          | 323          | 263          | 417          | 981          | 1.274         | 1.301         | 540          | 412          | 869          | 7.504         |
| <b>Frazioni</b> . . . . .          | <b>531</b>            | <b>314</b>   | <b>444</b>   | <b>495</b>   | <b>433</b>   | <b>609</b>   | <b>1.124</b> | <b>1.287</b>  | <b>1.335</b>  | <b>511</b>   | <b>486</b>   | <b>820</b>   | <b>8.389</b>  |
| Casalgiate . . . . .               | 10                    | 8            | 17           | 21           | 22           | 25           | 39           | 49            | 43            | 16           | 14           | 20           | 293           |
| Gionzana . . . . .                 | 30                    | 11           | 18           | 22           | 17           | 19           | 32           | 45            | 34            | 17           | 10           | 15           | 270           |
| Agognate . . . . .                 | 12                    | 10           | 15           | 22           | 13           | 24           | 27           | 25            | 39            | 8            | 16           | 10           | 221           |
| Vignale . . . . .                  | 52                    | 37           | 47           | 63           | 55           | 49           | 109          | 139           | 151           | 53           | 42           | 67           | 864           |
| Veveri . . . . .                   | 73                    | 43           | 63           | 48           | 54           | 93           | 161          | 184           | 181           | 68           | 64           | 124          | 1.156         |
| Pernate . . . . .                  | 144                   | 82           | 111          | 135          | 96           | 169          | 320          | 404           | 382           | 150          | 144          | 267          | 2.404         |
| Olengo . . . . .                   | 43                    | 27           | 36           | 31           | 33           | 41           | 89           | 95            | 104           | 40           | 44           | 67           | 650           |
| Torrior Quartara . . . . .         | 69                    | 40           | 51           | 61           | 56           | 93           | 147          | 142           | 164           | 73           | 60           | 91           | 1.047         |
| Lumellogno . . . . .               | 65                    | 41           | 64           | 73           | 76           | 80           | 162          | 175           | 212           | 73           | 84           | 147          | 1.252         |
| Pagliate . . . . .                 | 24                    | 15           | 22           | 19           | 11           | 16           | 38           | 29            | 25            | 13           | 8            | 12           | 232           |
| <b>COMUNE</b> . . . . .            | <b>4.084</b>          | <b>2.542</b> | <b>3.392</b> | <b>3.314</b> | <b>2.775</b> | <b>3.956</b> | <b>9.379</b> | <b>11.803</b> | <b>11.490</b> | <b>4.702</b> | <b>4.140</b> | <b>7.818</b> | <b>69.395</b> |

TAV. 5 — Popolazione residente attiva, per sesso, professione, posizione nella professione e rami di attività economica

| N. classificazione | PROFESSIONI<br>—<br>POSIZIONI NELLA PROFESSIONE                               | AGRICOLTURA, CACCIA E PESCA |   | INDUSTRIE |   | PUBBLICA AMMINISTRAZIONE |     | ALTRI RAMI |    | TOTALE |     |
|--------------------|---|-----------------------------|---|-----------|---|--------------------------|-----|------------|----|--------|-----|
|                    |   | MF                          | M | MF        | M | MF                       | M   | MF         | M  | MF     | M   |
| <b>1</b>           | <b>PROFESSIONI E ARTI LIBERALI E ASSIMILATE</b>                               |                             |   |           |   |                          |     |            |    |        |     |
| 1.11               | Insegnanti di scuole medie e superiori . . . . .                              | —                           | — | —         | — | 318                      | 163 | 5          | 4  | 323    | 167 |
|                    | Imprenditori, liberi professionisti, dirigenti e impiegati                    | —                           | — | —         | — | 318                      | 163 | 2          | 1  | 320    | 164 |
|                    | Lavoratori in proprio e coadiuvanti . . . . .                                 | —                           | — | —         | — | —                        | —   | 3          | 3  | 3      | 3   |
| 1.12               | Insegnanti di educazione fisica . . . . .                                     | —                           | — | —         | — | 11                       | 7   | 2          | 2  | 13     | 9   |
|                    | Imprenditori, liberi professionisti, dirigenti e impiegati                    | —                           | — | —         | — | 11                       | 7   | 2          | 2  | 13     | 9   |
| 1.13               | Maestri elementari, istitutori, precettori . . . . .                          | —                           | — | —         | — | 423                      | 93  | 1          | —  | 424    | 93  |
|                    | Imprenditori, liberi professionisti, dirigenti e impiegati                    | —                           | — | —         | — | 423                      | 93  | 1          | —  | 424    | 93  |
| 1.20               | Artisti, letterati, giornalisti, pubblicisti e professioni similari . . . . . | —                           | — | 9         | 9 | 7                        | 5   | 73         | 64 | 89     | 78  |
|                    | Imprenditori, liberi professionisti, dirigenti e impiegati                    | —                           | — | 9         | 9 | 7                        | 5   | 73         | 64 | 89     | 78  |
| 1.30               | Ecclesiastici e religiosi . . . . .   | —                           | — | —         | — | 177                      | 100 | —          | —  | 177    | 100 |
|                    | Imprenditori, liberi professionisti, dirigenti e impiegati                    | —                           | — | —         | — | 177                      | 100 | —          | —  | 177    | 100 |
| 1.41               | Medici-chirurghi . . . . .  | —                           | — | —         | — | 149                      | 148 | 1          | 1  | 150    | 149 |
|                    | Imprenditori, liberi professionisti, dirigenti e impiegati                    | —                           | — | —         | — | 149                      | 148 | 1          | 1  | 150    | 149 |



Segue TAV. 5 — Popolazione residente attiva, per sesso, professione, posizione nella professione e rami di attività economica

| N. classificazione | PROFESSIONI<br>—<br>POSIZIONI NELLA PROFESSIONE  | AGRICOLTURA, CACCIA E PESCA |     | INDUSTRIE |     | PUBBLICA AMMINISTRAZIONE |   | ALTRI RAMI |     | TOTALE |     |
|--------------------|--|-----------------------------|-----|-----------|-----|--------------------------|---|------------|-----|--------|-----|
|                    |  | MF                          | M   | MF        | M   | MF                       | M | MF         | M   | MF     | M   |
| 3.24               | <b>Altri coltivatori specializzati</b> . . . . .   | —                           | —   | 2         | 2   | 7                        | 7 | 1          | 1   | 10     | 10  |
|                    | Lavoratori dipendenti . . . . .  | —                           | —   | 2         | 2   | 7                        | 7 | 1          | 1   | 10     | 10  |
| 3.30               | <b>Operatori agricoli vari specializzati</b> . . . . .   | 55                          | 45  | 35        | 34  | 8                        | 8 | —          | —   | 98     | 87  |
|                    | Lavoratori in proprio e coadiuvanti . . . . .  | 20                          | 12  | 2         | 2   | —                        | — | —          | —   | 22     | 14  |
|                    | Lavoratori dipendenti . . . . .  | 35                          | 33  | 33        | 32  | 8                        | 8 | —          | —   | 76     | 73  |
| 3.40               | <b>Selvicoltori, boscaioli, carbonai</b> . . . . .   | 1                           | 1   | 1         | —   | —                        | — | 1          | 1   | 3      | 2   |
|                    | Lavoratori dipendenti . . . . .  | 1                           | 1   | 1         | —   | —                        | — | 1          | 1   | 3      | 2   |
| 3.50               | <b>Allevatori, pastori, guardiani di animali</b> . . . . .   | 483                         | 483 | —         | —   | —                        | — | 2          | 2   | 485    | 485 |
|                    | Lavoratori in proprio e coadiuvanti . . . . .  | 3                           | 3   | —         | —   | —                        | — | —          | —   | 3      | 3   |
|                    | Lavoratori dipendenti . . . . .  | 480                         | 480 | —         | —   | —                        | — | 2          | 2   | 482    | 482 |
| 3.60               | <b>Pescatori, piscicoltori, cacciatori</b> . . . . .   | 5                           | 5   | —         | —   | —                        | — | —          | —   | 5      | 5   |
|                    | Lavoratori in proprio e coadiuvanti . . . . .  | 5                           | 5   | —         | —   | —                        | — | —          | —   | 5      | 5   |
| 4                  | <b>ARTI E MESTIERI PARTICOLARI DELLA LAVORAZIONE E FABBRICAZIONE DI MATERIALI E PRODOTTI INDUSTRIALI E ARTIGIANI</b>               |                             |     |           |     |                          |   |            |     |        |     |
| 4.11               | <b>Mugnai, panettieri, pastai, pasticciere, gelatieri e simili</b> . . . . .   | —                           | —   | 293       | 196 | 2                        | 2 | 118        | 116 | 413    | 314 |
|                    | Lavoratori in proprio e coadiuvanti . . . . .  | —                           | —   | 36        | 33  | —                        | — | 5          | 4   | 41     | 37  |
|                    | Lavoratori dipendenti . . . . .  | —                           | —   | 257       | 163 | 2                        | 2 | 113        | 112 | 372    | 277 |
| 4.12               | <b>Macellatori</b> . . . . .   | —                           | —   | 3         | 3   | 1                        | 1 | 5          | 4   | 9      | 8   |
|                    | Lavoratori in proprio e coadiuvanti . . . . .  | —                           | —   | 2         | 2   | —                        | — | —          | —   | 2      | 2   |
|                    | Lavoratori dipendenti . . . . .  | —                           | —   | 1         | 1   | 1                        | 1 | 5          | 4   | 7      | 6   |
| 4.13               | <b>Salatori e affumicatori di carne e di pesce, insaccatori, confezionatori di conserve alimentari</b> . . . . .                   | —                           | —   | 12        | 8   | —                        | — | 2          | 2   | 14     | 10  |
|                    | Lavoratori in proprio e coadiuvanti . . . . .  | —                           | —   | 1         | 1   | —                        | — | —          | —   | 1      | 1   |
|                    | Lavoratori dipendenti . . . . .  | —                           | —   | 11        | 7   | —                        | — | 2          | 2   | 13     | 9   |
| 4.14               | <b>Casari</b> . . . . .  | 3                           | 3   | 118       | 115 | —                        | — | 1          | 1   | 122    | 119 |
|                    | Lavoratori in proprio e coadiuvanti . . . . .  | —                           | —   | 18        | 17  | —                        | — | —          | —   | 18     | 17  |
|                    | Lavoratori dipendenti . . . . .  | 3                           | 3   | 100       | 98  | —                        | — | 1          | 1   | 104    | 102 |
| 4.15               | <b>Frantoiani, vinificatori, birrai, maltatori, gassosai</b> . . . . .   | —                           | —   | 1         | 1   | —                        | — | 3          | 3   | 4      | 4   |
|                    | Lavoratori dipendenti . . . . .  | —                           | —   | 1         | 1   | —                        | — | 3          | 3   | 4      | 4   |
| 4.16               | <b>Condizionatori e confezionatori del tabacco</b> . . . . .   | —                           | —   | 9         | 1   | —                        | — | —          | —   | 9      | 1   |
|                    | Lavoratori dipendenti . . . . .  | —                           | —   | 9         | 1   | —                        | — | —          | —   | 9      | 1   |
| 4.21               | <b>Filatori, tessitori, cardatori, merlettai, cordai e simili</b> . . . . .  | —                           | —   | 2.941     | 300 | 1                        | — | —          | —   | 2.942  | 300 |
|                    | Lavoratori in proprio e coadiuvanti . . . . .  | —                           | —   | 5         | 5   | —                        | — | —          | —   | 5      | 5   |
|                    | Lavoratori dipendenti . . . . .  | —                           | —   | 2.936     | 295 | 1                        | — | —          | —   | 2.937  | 295 |
| 4.22               | <b>Lavoratori e sgrassatori di lana, tintori e finitori di filati e tessuti, impermeabilizzatori di tessuti e simili</b> . . . . . | —                           | —   | 195       | 60  | —                        | — | —          | —   | 195    | 60  |
|                    | Lavoratori in proprio e coadiuvanti . . . . .  | —                           | —   | 3         | 2   | —                        | — | —          | —   | 3      | 2   |
|                    | Lavoratori dipendenti . . . . .  | —                           | —   | 192       | 58  | —                        | — | —          | —   | 192    | 58  |
| 4.31               | <b>Sarti, pellicciai, cappellai, camiciai, magliai, borsettieri, tappezzieri e simili</b> . . . . .                                | —                           | —   | 1.783     | 288 | 19                       | 1 | 13         | 2   | 1.815  | 289 |
|                    | Lavoratori in proprio e coadiuvanti . . . . .  | —                           | —   | 392       | 172 | —                        | — | —          | —   | 392    | 172 |
|                    | Lavoratori dipendenti . . . . .  | —                           | —   | 1.391     | 114 | 19                       | 1 | 13         | 2   | 1.423  | 117 |
| 4.32               | <b>Calzolai</b> . . . . .  | —                           | —   | 205       | 173 | —                        | — | —          | —   | 205    | 173 |
|                    | Lavoratori in proprio e coadiuvanti . . . . .  | —                           | —   | 107       | 107 | —                        | — | —          | —   | 107    | 107 |
|                    | Lavoratori dipendenti . . . . .  | —                           | —   | 98        | 66  | —                        | — | —          | —   | 98     | 66  |
| 4.33               | <b>Ombrellai, spazzolai, bottonieri, pettinai</b> . . . . .  | —                           | —   | 88        | 34  | —                        | — | —          | —   | 88     | 34  |
|                    | Lavoratori in proprio e coadiuvanti . . . . .  | —                           | —   | 9         | 6   | —                        | — | —          | —   | 9      | 6   |
|                    | Lavoratori dipendenti . . . . .  | —                           | —   | 79        | 28  | —                        | — | —          | —   | 79     | 28  |
| 4.34               | <b>Stiratrici, lavandaie, tintori e smacchiatori di abiti</b> . . . . .  | —                           | —   | 62        | 3   | 21                       | 1 | 70         | 23  | 153    | 27  |
|                    | Lavoratori in proprio e coadiuvanti . . . . .  | —                           | —   | —         | —   | —                        | — | 34         | 12  | 34     | 12  |
|                    | Lavoratori dipendenti . . . . .  | —                           | —   | 62        | 3   | 21                       | 1 | 36         | 11  | 119    | 15  |
| 4.35               | <b>Conciatori, imbalsamatori</b> . . . . .   | —                           | —   | 2         | 2   | —                        | — | —          | —   | 2      | 2   |
|                    | Lavoratori dipendenti . . . . .  | —                           | —   | 2         | 2   | —                        | — | —          | —   | 2      | 2   |
| 4.36               | <b>Sellai, pellettieri e simili</b> . . . . .  | —                           | —   | 17        | 14  | —                        | — | 2          | 2   | 19     | 16  |
|                    | Lavoratori in proprio e coadiuvanti . . . . .  | —                           | —   | 4         | 3   | —                        | — | —          | —   | 4      | 3   |
|                    | Lavoratori dipendenti . . . . .  | —                           | —   | 13        | 11  | —                        | — | 2          | 2   | 15     | 13  |

Seque Tav. 5 -- Popolazione residente attiva, per sesso, professione, posizione nella professione e rami di attività economica

| N. classificazione | PROFESSIONI<br>—<br>POSIZIONI NELLA PROFESSIONE  | AGRICOLTURA, CACCIA E PESCA |   | INDUSTRIE |     | PUBBLICA AMMINISTRAZIONE |    | ALTRI RAMI |    | TOTALE |     |
|--------------------|--|-----------------------------|---|-----------|-----|--------------------------|----|------------|----|--------|-----|
|                    |  | MF                          | M | MF        | M   | MF                       | M  | MF         | M  | MF     | M   |
| 4.41               | <b>Falegnami, ebanisti, mobiliari e simili . . . . .</b>   | 3                           | 3 | 316       | 307 | 17                       | 17 | 12         | 12 | 348    | 339 |
|                    | Lavoratori in proprio e coadiuvanti . . . . .  | —                           | — | 71        | 71  | —                        | —  | —          | —  | 71     | 71  |
|                    | Lavoratori dipendenti . . . . .  | 3                           | 3 | 245       | 236 | 17                       | 17 | 12         | 12 | 277    | 268 |
| 4.42               | <b>Astucciari, corniciai, intarsiatori e simili . . . . .</b>  | —                           | — | 41        | 39  | —                        | —  | —          | —  | 41     | 39  |
|                    | Lavoratori in proprio e coadiuvanti . . . . .  | —                           | — | 17        | 17  | —                        | —  | —          | —  | 17     | 17  |
|                    | Lavoratori dipendenti . . . . .  | —                           | — | 24        | 22  | —                        | —  | —          | —  | 24     | 22  |
| 4.43               | <b>Bottai, barilai, carradori e carpentieri in legno</b>   | —                           | — | 47        | 47  | —                        | —  | 1          | 1  | 48     | 48  |
|                    | Lavoratori in proprio e coadiuvanti . . . . .  | —                           | — | 7         | 7   | —                        | —  | —          | —  | 7      | 7   |
|                    | Lavoratori dipendenti . . . . .  | —                           | — | 40        | 40  | —                        | —  | 1          | 1  | 41     | 41  |
| 4.44               | <b>Mobiliari in canne, vimini e giunchi ; cestai, impagliatori, cappellai in paglia, scopai, sugherai e simili . . . . .</b>           | —                           | — | 18        | 15  | —                        | —  | —          | —  | 18     | 15  |
|                    | Lavoratori in proprio e coadiuvanti . . . . .  | —                           | — | 8         | 8   | —                        | —  | —          | —  | 8      | 8   |
|                    | Lavoratori dipendenti . . . . .  | —                           | — | 10        | 7   | —                        | —  | —          | —  | 10     | 7   |
| 4.50               | <b>Minatori, cavatori ed altri mestieri inerenti alla estrazione dei minerali . . . . .</b>  | —                           | — | 16        | 16  | —                        | —  | —          | —  | 16     | 16  |
|                    | Lavoratori dipendenti . . . . .  | —                           | — | 16        | 16  | —                        | —  | —          | —  | 16     | 16  |
| 4.61               | <b>Fonditori, fornisti, formatori . . . . .</b>  | —                           | — | 251       | 246 | 1                        | 1  | 2          | 2  | 254    | 249 |
|                    | Lavoratori in proprio e coadiuvanti . . . . .  | —                           | — | 11        | 11  | —                        | —  | —          | —  | 11     | 11  |
|                    | Lavoratori dipendenti . . . . .  | —                           | — | 240       | 235 | 1                        | 1  | 2          | 2  | 243    | 238 |
| 4.62               | <b>Laminatori, trafilatori, fucinatori, saldatori, tagliatori di prodotti meccanici e simili . . . . .</b>                             | —                           | — | 914       | 866 | 14                       | 13 | 25         | 25 | 953    | 904 |
|                    | Lavoratori in proprio e coadiuvanti . . . . .  | —                           | — | 31        | 31  | —                        | —  | —          | —  | 31     | 31  |
|                    | Lavoratori dipendenti . . . . .  | —                           | — | 883       | 835 | 14                       | 13 | 25         | 25 | 922    | 873 |
| 4.63               | <b>Galvanoplastieri, temperatori, verniciatori e smaltatori di metalli . . . . .</b>   | —                           | — | 132       | 129 | 3                        | 3  | 9          | 9  | 144    | 141 |
|                    | Lavoratori in proprio e coadiuvanti . . . . .  | —                           | — | 10        | 10  | —                        | —  | —          | —  | 10     | 10  |
|                    | Lavoratori dipendenti . . . . .  | —                           | — | 122       | 119 | 3                        | 3  | 9          | 9  | 134    | 131 |
| 4.64               | <b>Meccanici di precisione, orologiai, orefici . . . . .</b>   | —                           | — | 69        | 66  | 39                       | 36 | 8          | 8  | 116    | 110 |
|                    | Lavoratori in proprio e coadiuvanti . . . . .  | —                           | — | 36        | 34  | 17                       | 16 | —          | —  | 53     | 50  |
|                    | Lavoratori dipendenti . . . . .  | —                           | — | 33        | 32  | 22                       | 20 | 8          | 8  | 63     | 60  |
| 4.65               | <b>Utensilisti e attrezzisti di officina, mobiliari in ferro . . . . .</b>   | 1                           | 1 | 598       | 591 | 16                       | 15 | 52         | 52 | 667    | 659 |
|                    | Lavoratori in proprio e coadiuvanti . . . . .  | —                           | — | 42        | 41  | —                        | —  | —          | —  | 42     | 41  |
|                    | Lavoratori dipendenti . . . . .  | 1                           | 1 | 556       | 550 | 16                       | 15 | 52         | 52 | 625    | 618 |
| 4.66               | <b>Montatori di apparecchi, collaudatori e riparatori meccanici, meccanici generici . . . . .</b>                                      | —                           | — | 742       | 715 | 9                        | 9  | 30         | 30 | 781    | 754 |
|                    | Lavoratori in proprio e coadiuvanti . . . . .  | —                           | — | 85        | 85  | —                        | —  | 1          | 1  | 86     | 86  |
|                    | Lavoratori dipendenti . . . . .  | —                           | — | 657       | 630 | 9                        | 9  | 29         | 29 | 695    | 668 |
| 4.67               | <b>Fabbrì ferrai, ramai, ottonai, carpentieri in ferro</b>   | —                           | — | 149       | 145 | 3                        | 3  | 14         | 14 | 166    | 162 |
|                    | Lavoratori in proprio e coadiuvanti . . . . .  | —                           | — | 40        | 40  | —                        | —  | —          | —  | 40     | 40  |
|                    | Lavoratori dipendenti . . . . .  | —                           | — | 109       | 105 | 3                        | 3  | 14         | 14 | 126    | 122 |
| 4.71               | <b>Scalpellini, tagliatori e modellatori di marmi e pietre ; modellatori, formatori e gettatori di cemento, gesso e grès . . . . .</b> | —                           | — | 47        | 42  | —                        | —  | —          | —  | 47     | 42  |
|                    | Lavoratori in proprio e coadiuvanti . . . . .  | —                           | — | 18        | 18  | —                        | —  | —          | —  | 18     | 18  |
|                    | Lavoratori dipendenti . . . . .  | —                           | — | 29        | 24  | —                        | —  | —          | —  | 29     | 24  |
| 4.72               | <b>Ceramisti, terracottai, fornaciai, vetrai . . . . .</b>   | —                           | — | 130       | 93  | —                        | —  | —          | —  | 130    | 93  |
|                    | Lavoratori in proprio e coadiuvanti . . . . .  | —                           | — | 5         | 5   | —                        | —  | —          | —  | 5      | 5   |
|                    | Lavoratori dipendenti . . . . .  | —                           | — | 125       | 88  | —                        | —  | —          | —  | 125    | 88  |
| 4.73               | <b>Mosaicisti, incisori, pittori, verniciatori di pietre, ceramiche e vetri . . . . .</b>  | —                           | — | 10        | 6   | —                        | —  | —          | —  | 10     | 6   |
|                    | Lavoratori in proprio e coadiuvanti . . . . .  | —                           | — | 1         | 1   | —                        | —  | —          | —  | 1      | 1   |
|                    | Lavoratori dipendenti . . . . .  | —                           | — | 9         | 5   | —                        | —  | —          | —  | 9      | 5   |
| 4.74               | <b>Capimastri, muratori, cementisti e simili . . . . .</b>   | —                           | — | 434       | 432 | 30                       | 30 | 2          | 2  | 466    | 464 |
|                    | Lavoratori in proprio e coadiuvanti . . . . .  | —                           | — | 78        | 78  | —                        | —  | —          | —  | 78     | 78  |
|                    | Lavoratori dipendenti . . . . .  | —                           | — | 356       | 354 | 30                       | 30 | 2          | 2  | 388    | 386 |
| 4.75               | <b>Stagnini, idraulici, gasisti . . . . .</b>  | —                           | — | 105       | 102 | 5                        | 5  | 5          | 5  | 115    | 112 |
|                    | Lavoratori in proprio e coadiuvanti . . . . .  | —                           | — | 36        | 36  | —                        | —  | —          | —  | 36     | 36  |
|                    | Lavoratori dipendenti . . . . .  | —                           | — | 69        | 66  | 5                        | 5  | 5          | 5  | 79     | 76  |
| 4.76               | <b>Armatori di linee ferroviarie e tramviarie, di miniere e gallerie . . . . .</b>   | —                           | — | —         | —   | 31                       | 31 | 31         | 26 | 62     | 57  |
|                    | Lavoratori dipendenti . . . . .  | —                           | — | —         | —   | 31                       | 31 | 31         | 26 | 62     | 57  |

Segue TAV. 5 — Popolazione residente attiva, per sesso, professione, posizione nella professione e rami di attività economica

| N. classificazione | PROFESSIONI<br>—<br>POSIZIONI NELLA PROFESSIONE  | AGRICOLTURA, CACCIA E PESCA |    | INDUSTRIE |     | PUBBLICA AMMINISTRAZIONE |    | ALTRI RAMI |     | TOTALE |     |
|--------------------|--|-----------------------------|----|-----------|-----|--------------------------|----|------------|-----|--------|-----|
|                    |  | MF                          | M  | MF        | M   | MF                       | M  | MF         | M   | MF     | M   |
| 4.77               | <b>Manovali edili, sterratori, stradini . . . . .</b>  | 1                           | 1  | 388       | 388 | 19                       | 19 | 3          | 3   | 411    | 411 |
|                    | Lavoratori dipendenti . . . . .  | 1                           | 1  | 388       | 388 | 19                       | 19 | 3          | 3   | 411    | 411 |
| 4.81               | <b>Analizzatori ed altri mestieri inerenti alle lavorazioni chimiche . . . . .</b>   | —                           | —  | 386       | 370 | 15                       | 8  | 2          | 1   | 403    | 379 |
|                    | Lavoratori in proprio e coadiuvanti . . . . .  | —                           | —  | 3         | 3   | —                        | —  | —          | —   | 3      | 3   |
|                    | Lavoratori dipendenti . . . . .  | —                           | —  | 383       | 367 | 15                       | 8  | 2          | 1   | 400    | 376 |
| 4.82               | <b>Saponieri, candelai, fiammiferai, cerinai . . . . .</b>   | —                           | —  | 4         | 4   | —                        | —  | —          | —   | 4      | 4   |
|                    | Lavoratori in proprio e coadiuvanti . . . . .  | —                           | —  | 2         | 2   | —                        | —  | —          | —   | 2      | 2   |
|                    | Lavoratori dipendenti . . . . .  | —                           | —  | 2         | 2   | —                        | —  | —          | —   | 2      | 2   |
| 4.83               | <b>Pirotecnici e artigieri in genere . . . . .</b>   | —                           | —  | —         | —   | —                        | —  | —          | —   | —      | —   |
| 4.84               | <b>Vulcanizzatori e altri mestieri inerenti alla lavorazione della gomma . . . . .</b>   | —                           | —  | 18        | 16  | —                        | —  | 1          | 1   | 19     | 17  |
|                    | Lavoratori in proprio e coadiuvanti . . . . .  | —                           | —  | 5         | 5   | —                        | —  | —          | —   | 5      | 5   |
|                    | Lavoratori dipendenti . . . . .  | —                           | —  | 13        | 11  | —                        | —  | 1          | 1   | 14     | 12  |
| 4.91               | <b>Cartai, cartonai e simili . . . . .</b>   | —                           | —  | 84        | 22  | —                        | —  | —          | —   | 84     | 22  |
|                    | Lavoratori in proprio e coadiuvanti . . . . .  | —                           | —  | 3         | 3   | —                        | —  | —          | —   | 3      | 3   |
|                    | Lavoratori dipendenti . . . . .  | —                           | —  | 81        | 19  | —                        | —  | —          | —   | 81     | 19  |
| 4.92               | <b>Cartotecnici ; legatori di libri e simili . . . . .</b>   | —                           | —  | 213       | 56  | 1                        | —  | —          | —   | 214    | 56  |
|                    | Lavoratori in proprio e coadiuvanti . . . . .  | —                           | —  | 3         | 2   | —                        | —  | —          | —   | 3      | 2   |
|                    | Lavoratori dipendenti . . . . .  | —                           | —  | 210       | 54  | 1                        | —  | —          | —   | 211    | 54  |
| 5                  | <b>ARTI GRAFICHE E MESTIERI INERENTI ALLA INSTALLAZIONE E FUNZIONAMENTO DI IMPIANTI E APPARECCHIATURE E ALLA CONDUZIONE DI MACCHINE MOTRICI E MEZZI DI TRASPORTO</b> |                             |    |           |     |                          |    |            |     |        |     |
| 5.11               | <b>Tipografi, litografi e zincografi . . . . .</b>   | —                           | —  | 324       | 263 | 1                        | 1  | 2          | 2   | 327    | 266 |
|                    | Lavoratori in proprio e coadiuvanti . . . . .  | —                           | —  | 9         | 7   | —                        | —  | —          | —   | 9      | 7   |
|                    | Lavoratori dipendenti . . . . .  | —                           | —  | 315       | 256 | 1                        | 1  | 2          | 2   | 318    | 259 |
| 5.12               | <b>Fotografi . . . . .</b>   | —                           | —  | 52        | 45  | 1                        | 1  | 1          | 1   | 54     | 47  |
|                    | Lavoratori in proprio e coadiuvanti . . . . .  | —                           | —  | 22        | 19  | —                        | —  | —          | —   | 22     | 19  |
|                    | Lavoratori dipendenti . . . . .  | —                           | —  | 30        | 26  | 1                        | 1  | 1          | 1   | 32     | 28  |
| 5.20               | <b>Elettricisti, elettrotecnici, radiotecnici ed altri mestieri inerenti alla installazione e al funzionamento di impianti e apparecchi elettrici . . . . .</b>      | —                           | —  | 562       | 487 | 10                       | 10 | 67         | 59  | 639    | 556 |
|                    | Lavoratori in proprio e coadiuvanti . . . . .  | —                           | —  | 60        | 60  | —                        | —  | —          | —   | 60     | 60  |
|                    | Lavoratori dipendenti . . . . .  | —                           | —  | 502       | 427 | 10                       | 10 | 67         | 59  | 579    | 496 |
| 5.30               | <b>Operatori cinematografici ed altri mestieri inerenti alla preparazione delle scene . . . . .</b>  | —                           | —  | —         | —   | —                        | —  | 16         | 16  | 16     | 16  |
|                    | Lavoratori dipendenti . . . . .  | —                           | —  | —         | —   | —                        | —  | 16         | 16  | 16     | 16  |
| 5.40               | <b>Macchinisti e fuochisti di macchine e impianti fissi ; lubrificatori . . . . .</b>  | —                           | —  | 224       | 156 | 8                        | 8  | 13         | 13  | 245    | 177 |
|                    | Lavoratori in proprio e coadiuvanti . . . . .  | —                           | —  | 2         | 2   | —                        | —  | —          | —   | 2      | 2   |
|                    | Lavoratori dipendenti . . . . .  | —                           | —  | 222       | 154 | 8                        | 8  | 13         | 13  | 243    | 175 |
| 5.51               | <b>Macchinisti di mezzi di trasporto, conduttori di tram e simili . . . . .</b>  | —                           | —  | 2         | 2   | —                        | —  | 230        | 230 | 232    | 232 |
|                    | Lavoratori dipendenti . . . . .  | —                           | —  | 2         | 2   | —                        | —  | 230        | 230 | 232    | 232 |
| 5.52               | <b>Autisti, conduttori di macchine agricole, motoristi di aviazione, di motoscafi e di barche a motore . . . . .</b>   | 26                          | 26 | 175       | 173 | 34                       | 34 | 324        | 321 | 559    | 554 |
|                    | Lavoratori in proprio e coadiuvanti . . . . .  | 3                           | 3  | —         | —   | —                        | —  | 83         | 81  | 86     | 84  |
|                    | Lavoratori dipendenti . . . . .  | 23                          | 23 | 175       | 173 | 34                       | 34 | 241        | 240 | 473    | 470 |
| 5.53               | <b>Draghisti, gruisti, frenatori e simili . . . . .</b>  | —                           | —  | 6         | 6   | —                        | —  | 290        | 290 | 296    | 296 |
|                    | Lavoratori dipendenti . . . . .  | —                           | —  | 6         | 6   | —                        | —  | 290        | 290 | 296    | 296 |
| 5.60               | <b>Marittimi di coperta, barcaiuoli ed altri mestieri similari . . . . .</b>   | —                           | —  | 2         | 2   | —                        | —  | 1          | 1   | 3      | 3   |
|                    | Lavoratori dipendenti . . . . .  | —                           | —  | 2         | 2   | —                        | —  | 1          | 1   | 3      | 3   |
| 5.71               | <b>Vetturini, carrettieri, vagonari e simili . . . . .</b>   | 2                           | 2  | 12        | 12  | 5                        | 5  | 25         | 25  | 44     | 44  |
|                    | Lavoratori in proprio e coadiuvanti . . . . .  | —                           | —  | —         | —   | —                        | —  | 6          | 6   | 6      | 6   |
|                    | Lavoratori dipendenti . . . . .  | 2                           | 2  | 12        | 12  | 5                        | 5  | 19         | 19  | 38     | 38  |
| 5.72               | <b>Facchini, caricatori e scaricatori . . . . .</b>  | 1                           | 1  | 38        | 35  | 3                        | 3  | 65         | 65  | 107    | 104 |
|                    | Lavoratori in proprio e coadiuvanti . . . . .  | —                           | —  | —         | —   | —                        | —  | 24         | 24  | 24     | 24  |
|                    | Lavoratori dipendenti . . . . .  | 1                           | 1  | 38        | 35  | 3                        | 3  | 41         | 41  | 83     | 80  |

Segue Tav. 5 — Popolazione residente attiva, per sesso, professione, posizione nella professione e rami di attività economica

| N<br>classifi-<br>cazione | PROFESSIONI<br>—<br>POSIZIONI NELLA PROFESSIONE  | AGRICOLTURA,<br>CACCIA E PESCA |              | INDUSTRIE     |               | PUBBLICA<br>AMMINISTRAZIONE |              | ALTRI RAMI   |              | TOTALE        |               |
|---------------------------|--|--------------------------------|--------------|---------------|---------------|-----------------------------|--------------|--------------|--------------|---------------|---------------|
|                           |  | MF                             | M            | MF            | M             | MF                          | M            | MF           | M            | MF            | M             |
| 5.73                      | <b>Portalettere, fattorini postali e telegrafici, corrieri, messaggeri . . . . .</b>                                       | —                              | —            | —             | —             | —                           | —            | 127          | 123          | 127           | 123           |
|                           | Lavoratori in proprio e coadiuvanti . . . . .  | —                              | —            | —             | —             | —                           | —            | 8            | 7            | 8             | 7             |
|                           | Lavoratori dipendenti . . . . .  | —                              | —            | —             | —             | —                           | —            | 119          | 116          | 119           | 116           |
| 5.81                      | <b>Autoclavisti, pompisti, tubisti e simili . . . . .</b>  | —                              | —            | 32            | 29            | 1                           | 1            | —            | —            | 33            | 30            |
|                           | Lavoratori dipendenti . . . . .  | —                              | —            | 32            | 29            | 1                           | 1            | —            | —            | 33            | 30            |
| 5.82                      | <b>Pesatori, cernitori . . . . .</b>   | —                              | —            | 49            | 17            | —                           | —            | 6            | 5            | 55            | 22            |
|                           | Lavoratori dipendenti . . . . .  | —                              | —            | 49            | 17            | —                           | —            | 6            | 5            | 55            | 22            |
| 5.83                      | <b>Imbottiglieri, imballatori e simili . . . . .</b>   | 1                              | —            | 357           | 37            | 1                           | —            | 9            | 6            | 368           | 43            |
|                           | Lavoratori dipendenti . . . . .  | 1                              | —            | 357           | 37            | 1                           | —            | 9            | 6            | 368           | 43            |
| 6                         | <b>ARTI E MESTIERI PARTICOLARI DEL COM-<br/>MERCIO E DEI SERVIZI</b>   |                                |              |               |               |                             |              |              |              |               |               |
| 6.11                      | <b>Esercenti di negozio . . . . .</b>  | 1                              | 1            | —             | —             | 2                           | —            | 1.636        | 1.090        | 1.639         | 1.091         |
|                           | Lavoratori in proprio e coadiuvanti . . . . .  | 1                              | 1            | —             | —             | 2                           | —            | 1.613        | 1.067        | 1.616         | 1.068         |
|                           | Lavoratori dipendenti . . . . .  | —                              | —            | —             | —             | —                           | —            | 23           | 23           | 23            | 23            |
| 6.12                      | <b>Commessi di vendita, cassieri di negozio, fattorini e simili . . . . .</b>  | —                              | —            | 24            | 16            | 14                          | 10           | 421          | 222          | 459           | 248           |
|                           | Lavoratori dipendenti . . . . .  | —                              | —            | 24            | 16            | 14                          | 10           | 421          | 222          | 459           | 248           |
| 6.13                      | <b>Commercianti ambulanti . . . . .</b>  | —                              | —            | —             | —             | —                           | —            | 419          | 310          | 419           | 310           |
|                           | Lavoratori in proprio e coadiuvanti . . . . .  | —                              | —            | —             | —             | —                           | —            | 418          | 309          | 418           | 309           |
|                           | Lavoratori dipendenti . . . . .  | —                              | —            | —             | —             | —                           | —            | 1            | 1            | 1             | 1             |
| 6.21                      | <b>Gestori di pubblico esercizio . . . . .</b>   | —                              | —            | —             | —             | —                           | —            | 255          | 142          | 255           | 142           |
|                           | Lavoratori in proprio e coadiuvanti . . . . .  | —                              | —            | —             | —             | —                           | —            | 255          | 142          | 255           | 142           |
| 6.22                      | <b>Portieri d'albergo, camerieri, baristi di pubblici locali . . . . .</b>   | —                              | —            | 7             | 1             | 65                          | 13           | 124          | 96           | 196           | 110           |
|                           | Lavoratori dipendenti . . . . .  | —                              | —            | 7             | 1             | 65                          | 13           | 124          | 96           | 196           | 110           |
| 6.23                      | <b>Cuochi, sguatter e altro personale di cucina . . . . .</b>  | —                              | —            | 32            | 2             | 60                          | 10           | 43           | 34           | 135           | 46            |
|                           | Lavoratori dipendenti . . . . .  | —                              | —            | 32            | 2             | 60                          | 10           | 43           | 34           | 135           | 46            |
| 6.31                      | <b>Barbieri, parrucchieri, manicure . . . . .</b>  | —                              | —            | 4             | 1             | 5                           | 4            | 178          | 134          | 187           | 139           |
|                           | Lavoratori in proprio e coadiuvanti . . . . .  | —                              | —            | —             | —             | —                           | —            | 118          | 89           | 118           | 89            |
|                           | Lavoratori dipendenti . . . . .  | —                              | —            | 4             | 1             | 5                           | 4            | 60           | 45           | 69            | 50            |
| 6.32                      | <b>Infermieri non diplomati e massaggiatori . . . . .</b>  | —                              | —            | 6             | 2             | 441                         | 139          | 2            | 2            | 449           | 143           |
|                           | Lavoratori in proprio e coadiuvanti . . . . .  | —                              | —            | —             | —             | 1                           | —            | —            | —            | 1             | —             |
|                           | Lavoratori dipendenti . . . . .  | —                              | —            | 6             | 2             | 440                         | 139          | 2            | 2            | 448           | 143           |
| 6.40                      | <b>Spazzaturai, disinfettatori, lustrascarpe e simili . . . . .</b>  | —                              | —            | 86            | 14            | 50                          | 39           | 23           | 17           | 159           | 70            |
|                           | Lavoratori in proprio e coadiuvanti . . . . .  | —                              | —            | —             | —             | 1                           | 1            | 6            | 6            | 7             | 7             |
|                           | Lavoratori dipendenti . . . . .  | —                              | —            | 86            | 14            | 49                          | 38           | 17           | 11           | 152           | 63            |
| 6.50                      | <b>Domestici, cuochi e altri mestieri inerenti alla prestazione di servizi domestici presso famiglie private . . . . .</b> | —                              | —            | —             | —             | 10                          | 2            | 703          | 14           | 713           | 16            |
|                           | Lavoratori dipendenti . . . . .  | —                              | —            | —             | —             | 10                          | 2            | 703          | 14           | 713           | 16            |
| 6.61                      | <b>Soldati e graduati di carriera ed assimilati . . . . .</b>  | —                              | —            | —             | —             | 313                         | 312          | —            | —            | 313           | 312           |
|                           | Lavoratori dipendenti . . . . .  | —                              | —            | —             | —             | 313                         | 312          | —            | —            | 313           | 312           |
| 6.62                      | <b>Vigili comunali, guardie notturne, guardacaccia e simili; vigili del fuoco . . . . .</b>                                | 6                              | 6            | 25            | 25            | 81                          | 81           | 28           | 28           | 140           | 140           |
|                           | Lavoratori dipendenti . . . . .  | 6                              | 6            | 25            | 25            | 81                          | 81           | 28           | 28           | 140           | 140           |
| 6.63                      | <b>Guardiani di fabbricati; uscieri e bidelli di uffici pubblici e privati, sagrestani . . . . .</b>                       | 1                              | 1            | 212           | 195           | 371                         | 227          | 213          | 176          | 797           | 599           |
|                           | Lavoratori in proprio e coadiuvanti . . . . .  | —                              | —            | —             | —             | —                           | —            | 21           | 8            | 21            | 8             |
|                           | Lavoratori dipendenti . . . . .  | 1                              | 1            | 212           | 195           | 371                         | 227          | 192          | 168          | 776           | 591           |
| 6.64                      | <b>Portieri di case di abitazione . . . . .</b>  | —                              | —            | —             | —             | 4                           | 2            | 29           | 12           | 33            | 14            |
|                           | Lavoratori dipendenti . . . . .  | —                              | —            | —             | —             | 4                           | 2            | 29           | 12           | 33            | 14            |
| 6.70                      | <b>Arti e mestieri vari o non specificati . . . . .</b>  | 5                              | 5            | 1.149         | 975           | 165                         | 157          | 219          | 204          | 1.538         | 1.341         |
|                           | Lavoratori in proprio e coadiuvanti . . . . .  | —                              | —            | —             | —             | —                           | —            | 7            | 4            | 7             | 4             |
|                           | Lavoratori dipendenti . . . . .  | 5                              | 5            | 1.149         | 975           | 165                         | 157          | 212          | 200          | 1.531         | 1.337         |
|                           | <b>TOTALE . . . . .</b>  | <b>2.584</b>                   | <b>2.239</b> | <b>16.579</b> | <b>10.225</b> | <b>4.797</b>                | <b>3.128</b> | <b>8.230</b> | <b>5.789</b> | <b>32.190</b> | <b>21.381</b> |
|                           | Imprend., liberi profess., dirig. e impieg.  | 81                             | 74           | 2.301         | 1.772         | 2.874                       | 1.847        | 2.318        | 1.783        | 7.574         | 5.476         |
|                           | Lavoratori in proprio e coadiuvanti . . . . .  | 1.002                          | 822          | 1.203         | 959           | 37                          | 29           | 2.627        | 1.780        | 4.869         | 3.590         |
|                           | Lavoratori dipendenti . . . . .  | 1.501                          | 1.343        | 13.075        | 7.494         | 1.886                       | 1.252        | 3.285        | 2.226        | 19.747        | 12.315        |



TAV. 6 — Famiglie e componenti per ampiezza e circoscrizione comunale

| AMPIEZZA<br>DELLE FAMIGLIE<br>(componenti) | CENTRO<br>PRINCIPALE |                 | RESTANTE TERRI-<br>TORIO COMUNALE |                 | COMUNE   |                 | AMPIEZZA<br>DELLE FAMIGLIE<br>(componenti) | CENTRO<br>PRINCIPALE |                 | RESTANTE TERRI-<br>TORIO COMUNALE |                 | COMUNE        |                 |
|--|----------------------|-----------------|-----------------------------------|-----------------|----------|-----------------|--|----------------------|-----------------|-----------------------------------|-----------------|---------------|-----------------|
|  | Famiglie             | Compo-<br>nenti | Famiglie                          | Compo-<br>nenti | Famiglie | Compo-<br>nenti |  | Famiglie             | Compo-<br>nenti | Famiglie                          | Compo-<br>nenti | Famiglie      | Compo-<br>nenti |
| 1 . . . . .                                | 3.540                | 3.540           | 350                               | 350             | 3.890    | 3.890           | 10 . . . . .                               | 15                   | 150             | 5                                 | 50              | 20            | 200             |
| 2 . . . . .                                | 5.900                | 11.800          | 836                               | 1.672           | 6.736    | 13.472          | 11 . . . . .                               | 7                    | 77              | —                                 | —               | 7             | 77              |
| 3 . . . . .                                | 6.050                | 18.150          | 1.012                             | 3.036           | 7.062    | 21.186          | 12 . . . . .                               | 5                    | 60              | —                                 | —               | 5             | 60              |
| 4 . . . . .                                | 3.275                | 13.100          | 604                               | 2.416           | 3.879    | 15.516          | 13 . . . . .                               | 3                    | 39              | 1                                 | 13              | 4             | 52              |
| 5 . . . . .                                | 1.147                | 5.735           | 268                               | 1.340           | 1.415    | 7.075           | 14 . . . . .                               | —                    | —               | —                                 | —               | —             | —               |
| 6 . . . . .                                | 402                  | 2.412           | 102                               | 612             | 504      | 3.024           | 15 . . . . .                               | 1                    | 15              | —                                 | —               | 1             | 15              |
| 7 . . . . .                                | 154                  | 1.078           | 51                                | 357             | 205      | 1.435           |  |                      |                 |                                   |                 |               |                 |
| 8 . . . . .                                | 66                   | 528             | 28                                | 224             | 94       | 752             |  |                      |                 |                                   |                 |               |                 |
| 9 . . . . .                                | 30                   | 270             | 14                                | 126             | 44       | 396             |  |                      |                 |                                   |                 |               |                 |
|  |                      |                 |                                   |                 |          |                 | <b>TOTALE . . .</b>                        | <b>20.595</b>        | <b>56.954</b>   | <b>3.271</b>                      | <b>10.196</b>   | <b>23.866</b> | <b>67.150</b>   |

TAV. 7 — Famiglie per ampiezza e numero di componenti in condizione professionale e per circoscrizione comunale

| AMPIEZZA<br>DELLE FAMIGLIE<br>(componenti) | FAMIGLIE CON COMPONENTI IN CONDIZIONE PROFESSIONALE |   |   |   |   |   |   |   |   |          |                 | TOTALE   |  |
|--|---|---|---|---|---|---|---|---|---|----------|-----------------|----------|--|
|  | 0   | 1 | 2 | 3 | 4 | 5 | 6 | 7 | 8 | 9 e più  |                 | Famiglie | Compo-<br>nenti in<br>condizione<br>profes-<br>sionale |
|  |   |   |   |   |   |   |   |   |   | famiglie | compo-<br>nenti |          |  |

## COMUNE

|                     |              |               |              |              |            |           |           |          |          |          |           |               |               |        |
|---------------------|--------------|---------------|--------------|--------------|------------|-----------|-----------|----------|----------|----------|-----------|---------------|---------------|--------|
| 1 . . . . .         | 2.275        | 1.615         | —            | —            | —          | —         | —         | —        | —        | —        | —         | —             | 3.890         | 1.615  |
| 2 . . . . .         | 1.701        | 3.527         | 1.508        | —            | —          | —         | —         | —        | —        | —        | —         | —             | 6.736         | 6.543  |
| 3 . . . . .         | 211          | 3.523         | 2.852        | 476          | —          | —         | —         | —        | —        | —        | —         | —             | 7.062         | 10.655 |
| 4 . . . . .         | 58           | 1.611         | 1.386        | 720          | 104        | —         | —         | —        | —        | —        | —         | —             | 3.879         | 6.959  |
| 5 . . . . .         | 15           | 443           | 460          | 335          | 152        | 10        | —         | —        | —        | —        | —         | —             | 1.415         | 3.026  |
| 6 . . . . .         | 3            | 110           | 144          | 134          | 82         | 31        | —         | —        | —        | —        | —         | —             | 504           | 1.233  |
| 7 . . . . .         | 3            | 30            | 57           | 56           | 40         | 16        | 3         | —        | —        | —        | —         | —             | 205           | 570    |
| 8 . . . . .         | —            | 8             | 21           | 25           | 20         | 13        | 6         | 1        | —        | —        | —         | —             | 94            | 313    |
| 9 . . . . .         | —            | 4             | 6            | 12           | 7          | 9         | 3         | 3        | —        | —        | —         | —             | 44            | 164    |
| 10 . . . . .        | —            | —             | —            | 4            | 3          | 5         | 6         | 1        | 1        | —        | —         | —             | 20            | 100    |
| 11 . . . . .        | —            | 1             | 2            | 2            | —          | —         | 2         | —        | —        | —        | —         | —             | 7             | 23     |
| 12 . . . . .        | —            | 1             | —            | —            | 2          | 1         | —         | —        | —        | 1        | 10        | —             | 5             | 24     |
| 13 . . . . .        | —            | —             | —            | —            | —          | 2         | —         | —        | —        | —        | —         | —             | 4             | 26     |
| 14 . . . . .        | —            | —             | —            | —            | —          | —         | —         | —        | —        | —        | —         | —             | —             | —      |
| 15 . . . . .        | —            | —             | —            | —            | —          | —         | —         | —        | —        | 1        | 11        | —             | 1             | 11     |
| <b>TOTALE . . .</b> | <b>4.266</b> | <b>10.873</b> | <b>6.436</b> | <b>1.764</b> | <b>410</b> | <b>87</b> | <b>20</b> | <b>5</b> | <b>3</b> | <b>2</b> | <b>21</b> | <b>23.866</b> | <b>31.312</b> |        |

## CENTRO PRINCIPALE

|                     |              |              |              |              |            |           |           |          |          |          |           |               |               |       |
|---------------------|--------------|--------------|--------------|--------------|------------|-----------|-----------|----------|----------|----------|-----------|---------------|---------------|-------|
| 1 . . . . .         | 2.055        | 1.485        | —            | —            | —          | —         | —         | —        | —        | —        | —         | —             | 3.540         | 1.485 |
| 2 . . . . .         | 1.531        | 3.091        | 1.273        | —            | —          | —         | —         | —        | —        | —        | —         | —             | 5.900         | 5.647 |
| 3 . . . . .         | 199          | 3.143        | 2.333        | 375          | —          | —         | —         | —        | —        | —        | —         | —             | 6.050         | 8.934 |
| 4 . . . . .         | 56           | 1.422        | 1.169        | 546          | 82         | —         | —         | —        | —        | —        | —         | —             | 3.275         | 5.726 |
| 5 . . . . .         | 14           | 339          | 379          | 245          | 112        | 8         | —         | —        | —        | —        | —         | —             | 1.147         | 2.370 |
| 6 . . . . .         | 3            | 95           | 119          | 102          | 61         | 22        | —         | —        | —        | —        | —         | —             | 402           | 993   |
| 7 . . . . .         | 3            | 25           | 47           | 36           | 27         | 14        | 2         | —        | —        | —        | —         | —             | 154           | 417   |
| 8 . . . . .         | —            | 8            | 17           | 18           | 13         | 5         | 4         | 1        | —        | —        | —         | —             | 66            | 204   |
| 9 . . . . .         | —            | 4            | 6            | 6            | 5          | 5         | 2         | 2        | —        | —        | —         | —             | 30            | 105   |
| 10 . . . . .        | —            | —            | —            | 3            | 3          | 3         | 4         | 1        | 1        | —        | —         | —             | 15            | 75    |
| 11 . . . . .        | —            | 1            | 2            | 2            | —          | —         | 2         | —        | —        | —        | —         | —             | 7             | 23    |
| 12 . . . . .        | —            | 1            | —            | —            | 2          | 1         | —         | —        | —        | 1        | 10        | —             | 5             | 24    |
| 13 . . . . .        | —            | —            | —            | —            | —          | 1         | —         | —        | —        | —        | —         | —             | 3             | 21    |
| 14 . . . . .        | —            | —            | —            | —            | —          | —         | —         | —        | —        | —        | —         | —             | —             | —     |
| 15 . . . . .        | —            | —            | —            | —            | —          | —         | —         | —        | —        | 1        | 11        | —             | 1             | 11    |
| <b>TOTALE . . .</b> | <b>3.861</b> | <b>9.664</b> | <b>5.350</b> | <b>1.333</b> | <b>305</b> | <b>59</b> | <b>14</b> | <b>4</b> | <b>3</b> | <b>2</b> | <b>21</b> | <b>20.595</b> | <b>26.035</b> |       |

## RESTANTE TERRITORIO COMUNALE

|                     |            |              |              |            |            |           |          |          |          |          |          |              |              |       |
|---------------------|------------|--------------|--------------|------------|------------|-----------|----------|----------|----------|----------|----------|--------------|--------------|-------|
| 1 . . . . .         | 220        | 130          | —            | —          | —          | —         | —        | —        | —        | —        | —        | —            | 350          | 130   |
| 2 . . . . .         | 170        | 436          | 230          | —          | —          | —         | —        | —        | —        | —        | —        | —            | 836          | 896   |
| 3 . . . . .         | 12         | 380          | 519          | 101        | —          | —         | —        | —        | —        | —        | —        | —            | 1.012        | 1.721 |
| 4 . . . . .         | 2          | 189          | 217          | 174        | 22         | —         | —        | —        | —        | —        | —        | —            | 604          | 1.233 |
| 5 . . . . .         | 1          | 54           | 81           | 90         | 40         | 2         | —        | —        | —        | —        | —        | —            | 288          | 656   |
| 6 . . . . .         | —          | 15           | 25           | 32         | 21         | 9         | —        | —        | —        | —        | —        | —            | 102          | 290   |
| 7 . . . . .         | —          | 5            | 10           | 20         | 13         | 2         | —        | —        | —        | —        | —        | —            | 51           | 153   |
| 8 . . . . .         | —          | —            | 4            | 7          | 7          | 8         | 1        | —        | —        | —        | —        | —            | 28           | 109   |
| 9 . . . . .         | —          | —            | —            | 6          | 2          | 4         | 1        | —        | —        | —        | —        | —            | 14           | 59    |
| 10 . . . . .        | —          | —            | —            | 1          | —          | 2         | —        | —        | —        | —        | —        | —            | 5            | 25    |
| 11 . . . . .        | —          | —            | —            | —          | —          | —         | —        | —        | —        | —        | —        | —            | —            | —     |
| 12 . . . . .        | —          | —            | —            | —          | —          | —         | —        | —        | —        | —        | —        | —            | —            | —     |
| 13 . . . . .        | —          | —            | —            | —          | —          | 1         | —        | —        | —        | —        | —        | —            | 1            | 5     |
| 14 . . . . .        | —          | —            | —            | —          | —          | —         | —        | —        | —        | —        | —        | —            | —            | —     |
| 15 . . . . .        | —          | —            | —            | —          | —          | —         | —        | —        | —        | —        | —        | —            | —            | —     |
| <b>TOTALE . . .</b> | <b>405</b> | <b>1.209</b> | <b>1.086</b> | <b>431</b> | <b>105</b> | <b>28</b> | <b>6</b> | <b>1</b> | <b>—</b> | <b>—</b> | <b>—</b> | <b>3.271</b> | <b>5.277</b> |       |

TAV. 8 — Abitazioni occupate e non occupate, altri alloggi e relativi occupanti, per circoscrizione comunale

| CIRCOSCRIZIONI COMUNALI        | ABITAZIONI OCCUPATE |               |                   |               |                          |                       | ABITAZIONI NON OCCUPATE |              |                                       | ALTRI ALLOGGI |              |
|--------------------------------|---------------------|---------------|-------------------|---------------|--------------------------|-----------------------|-------------------------|--------------|---------------------------------------|---------------|--------------|
|                                | N                   | Stanze        |                   | Occupanti     | Numero medio             |                       | N                       | Stanze       | Numero medio di stanze per abitazione | N             | Occupanti    |
|                                |                     | totale        | ad uso abitazione |               | di stanze per abitazione | di persone per stanza |                         |              |                                       |               |              |
| <b>Centro Urbano</b> . . . . . | <b>19.571</b>       | <b>55.806</b> | <b>54.851</b>     | <b>56.993</b> | <b>2,9</b>               | <b>1,0</b>            | <b>385</b>              | <b>1.102</b> | <b>2,9</b>                            | <b>612</b>    | <b>1.687</b> |
| <b>Quartieri</b>               |                     |               |                   |               |                          |                       |                         |              |                                       |               |              |
| San Gaudenzio . . . . .        | 1.735               | 6.221         | 6.075             | 4.998         | 3,6                      | 0,8                   | 41                      | 148          | 3,6                                   | 23            | 33           |
| Monserrato . . . . .           | 989                 | 3.717         | 3.630             | 2.955         | 3,8                      | 0,8                   | 36                      | 111          | 3,1                                   | 19            | 36           |
| Sant'Eufemia . . . . .         | 1.219               | 4.035         | 3.910             | 3.435         | 3,3                      | 0,9                   | 47                      | 144          | 3,1                                   | 434           | 1.288        |
| Duomo . . . . .                | 962                 | 3.364         | 3.254             | 2.749         | 3,5                      | 0,8                   | 17                      | 57           | 3,4                                   | 11            | 16           |
| <b>Sobborghi</b>               |                     |               |                   |               |                          |                       |                         |              |                                       |               |              |
| San Martino . . . . .          | 3.986               | 10.577        | 10.421            | 11.524        | 2,7                      | 1,1                   | 50                      | 150          | 3,0                                   | 50            | 123          |
| Sant'Andrea . . . . .          | 3.083               | 7.951         | 7.876             | 9.146         | 2,6                      | 1,2                   | 47                      | 126          | 2,7                                   | 27            | 59           |
| Sant'Agabio . . . . .          | 2.599               | 6.451         | 6.355             | 7.674         | 2,5                      | 1,2                   | 52                      | 106          | 2,0                                   | 4             | 19           |
| Bicocca . . . . .              | 2.455               | 6.376         | 6.298             | 7.259         | 2,6                      | 1,2                   | 35                      | 84           | 2,4                                   | 33            | 81           |
| Cittadella . . . . .           | 2.543               | 7.114         | 7.032             | 7.253         | 2,8                      | 1,0                   | 60                      | 176          | 2,9                                   | 11            | 32           |
| <b>Frazioni</b> . . . . .      | <b>2.642</b>        | <b>6.273</b>  | <b>6.200</b>      | <b>8.342</b>  | <b>2,4</b>               | <b>1,3</b>            | <b>44</b>               | <b>110</b>   | <b>2,5</b>                            | <b>20</b>     | <b>42</b>    |
| Casalgiate . . . . .           | 79                  | 204           | 200               | 293           | 2,6                      | 1,5                   | 1                       | 2            | 2,0                                   | —             | —            |
| Gionzana . . . . .             | 73                  | 162           | 162               | 270           | 2,2                      | 1,7                   | —                       | —            | —                                     | —             | —            |
| Agognate . . . . .             | 57                  | 142           | 139               | 221           | 2,5                      | 1,6                   | —                       | —            | —                                     | —             | —            |
| Vignale . . . . .              | 261                 | 677           | 667               | 859           | 2,6                      | 1,3                   | 6                       | 15           | 2,5                                   | 2             | 4            |
| Veveri . . . . .               | 380                 | 866           | 852               | 1.142         | 2,3                      | 1,3                   | 3                       | 6            | 2,0                                   | 7             | 14           |
| Pernate . . . . .              | 794                 | 1.989         | 1.968             | 2.385         | 2,5                      | 1,2                   | 22                      | 47           | 2,1                                   | 7             | 15           |
| Olengo . . . . .               | 205                 | 433           | 432               | 645           | 2,1                      | 1,5                   | 2                       | 16           | 3,0                                   | 2             | 5            |
| Torrior Quartara . . . . .     | 317                 | 773           | 758               | 1.045         | 2,4                      | 1,4                   | 1                       | 2            | 2,0                                   | 1             | 2            |
| Lumellogno . . . . .           | 425                 | 905           | 901               | 1.250         | 2,1                      | 1,4                   | 9                       | 22           | 2,4                                   | 1             | 2            |
| Pagliate . . . . .             | 51                  | 122           | 121               | 232           | 2,4                      | 1,9                   | —                       | —            | —                                     | —             | —            |
| <b>COMUNE</b> . . . . .        | <b>22.213</b>       | <b>62.079</b> | <b>61.051</b>     | <b>65.335</b> | <b>2,8</b>               | <b>1,1</b>            | <b>429</b>              | <b>1.212</b> | <b>2,8</b>                            | <b>632</b>    | <b>1.729</b> |

TAV. 9 — Unità locali e addetti, per circoscrizione comunale e rami di attività economica

| CIRCOSCRIZIONI COMUNALI (a)               | INDUSTRIE ESTRATTIVE |          | INDUSTRIE MANIFATTURIERE |               | COSTRUZIONI E IMPIANTI |              | ELETTRICITÀ GAS E ACQUA |            | COMMERCIO    |              | TRASPORTI E COMUNICAZIONI |              | CREDITO E ASSICURAZIONE |            | SERVIZI VARI |            | TOTALE       |               |
|---|----------------------|----------|--------------------------|---------------|------------------------|--------------|-------------------------|------------|--------------|--------------|---------------------------|--------------|-------------------------|------------|--------------|------------|--------------|---------------|
|   | N                    | Ad-detti | N                        | Ad-detti      | N                      | Ad-detti     | N                       | Ad-detti   | N            | Ad-detti     | N                         | Ad-detti     | N                       | Ad-detti   | N            | Ad-detti   | N            | Ad-detti      |
| <b>Città Centro (Quartieri)</b> . . . . . | —                    | —        | 365                      | 1.622         | 40                     | 621          | 6                       | 493        | 790          | 2.184        | 59                        | 1.727        | 48                      | 854        | 83           | 298        | 1.391        | 7.799         |
| San Gaudenzio . . . . .                   | —                    | —        | 120                      | 452           | 13                     | 121          | —                       | —          | 253          | 635          | 20                        | 421          | 26                      | 640        | 25           | 63         | 457          | 2.332         |
| Monserrato . . . . .                      | —                    | —        | 92                       | 293           | 9                      | 282          | 4                       | 428        | 166          | 499          | 17                        | 1.104        | 5                       | 116        | 12           | 28         | 305          | 2.750         |
| Sant'Eufemia . . . . .                    | —                    | —        | 45                       | 133           | 9                      | 153          | 1                       | 50         | 90           | 221          | 8                         | 170          | 4                       | 14         | 13           | 36         | 170          | 777           |
| Duomo . . . . .                           | —                    | —        | 108                      | 744           | 9                      | 65           | 1                       | 15         | 281          | 829          | 14                        | 32           | 13                      | 84         | 33           | 171        | 459          | 1.940         |
| <b>Sobborghi</b> . . . . .                | 2                    | 3        | 712                      | 15.478        | 69                     | 864          | 5                       | 43         | 869          | 1.966        | 57                        | 275          | —                       | —          | 81           | 137        | 1.795        | 18.766        |
| San Martino . . . . .                     | 1                    | 2        | 210                      | 2.236         | 12                     | 143          | —                       | —          | 258          | 624          | 17                        | 106          | —                       | —          | 26           | 50         | 524          | 3.161         |
| Sant'Andrea . . . . .                     | —                    | —        | 141                      | 4.983         | 11                     | 89           | 2                       | 23         | 175          | 416          | 12                        | 51           | —                       | —          | 14           | 21         | 355          | 5.583         |
| Sant'Agabio . . . . .                     | —                    | —        | 120                      | 6.142         | 16                     | 251          | 2                       | 16         | 148          | 291          | 11                        | 48           | —                       | —          | 17           | 21         | 314          | 6.769         |
| Bicocca . . . . .                         | 1                    | 1        | 160                      | 726           | 20                     | 272          | 1                       | 4          | 184          | 411          | 7                         | 27           | —                       | —          | 12           | 15         | 385          | 1.456         |
| Cittadella . . . . .                      | —                    | —        | 81                       | 1.391         | 10                     | 109          | —                       | —          | 104          | 224          | 10                        | 43           | —                       | —          | 12           | 30         | 217          | 1.797         |
| <b>COMUNE</b> . . . . .                   | <b>2</b>             | <b>3</b> | <b>1.077</b>             | <b>17.100</b> | <b>109</b>             | <b>1.485</b> | <b>11</b>               | <b>536</b> | <b>1.659</b> | <b>4.150</b> | <b>116</b>                | <b>2.002</b> | <b>48</b>               | <b>854</b> | <b>164</b>   | <b>435</b> | <b>3.186</b> | <b>26.565</b> |

(a) Le frazioni indicate nelle tavole precedenti sono distribuite tra i diversi quartieri e sobborghi.

Comune di COMO

TAV. 1 — Superficie territoriale, popolazione residente per sesso, densità, per circoscrizione comunale

| CIRCOSCRIZIONI COMUNALI                | SUPERFICIE<br>TERRITORIALE<br>ha | POPOLAZIONE RESIDENTE |               |               | DENSITÀ<br>ab./ha |
|--|----------------------------------|-----------------------|---------------|---------------|-------------------|
|  |                                  | M                     | F             | MF            |                   |
| <b>Centro Urbano (Rioni)</b> . . . . . | <b>780</b>                       | <b>26.091</b>         | <b>30.846</b> | <b>56.937</b> | <b>73,0</b>       |
| Città Murata . . . . .                 | 45                               | 5.017                 | 6.030         | *11.047       | 245,5             |
| Sant'Agostino . . . . .                | 55                               | 1.445                 | 1.722         | 3.167         | 57,6              |
| San Giuliano . . . . .                 | 31                               | 1.655                 | 2.146         | 3.801         | 122,6             |
| Sant'Orsola . . . . .                  | 28                               | 1.569                 | 1.991         | 3.560         | 127,1             |
| San Martino . . . . .                  | 34                               | 1.897                 | 2.318         | 4.215         | 124,0             |
| San Giuseppe . . . . .                 | 73                               | 1.783                 | 1.968         | 3.751         | 51,4              |
| Camerlata-Rebbio . . . . .             | 202                              | 3.029                 | 3.613         | 6.642         | 32,9              |
| San Rocco . . . . .                    | 40                               | 2.119                 | 2.329         | 4.448         | 111,2             |
| San Bartolomeo . . . . .               | 32                               | 2.345                 | 2.877         | 5.222         | 163,2             |
| Porta Torre . . . . .                  | 5                                | 300                   | 373           | 673           | 134,6             |
| Santissima Annunciata . . . . .        | 78                               | 1.574                 | 1.475         | 3.049         | 39,1              |
| Borgovico . . . . .                    | 64                               | 1.493                 | 1.828         | 3.321         | 51,9              |
| Villa Salazar-Roncate . . . . .        | 47                               | 496                   | 609           | 1.105         | 23,5              |
| Monte Olimpino . . . . .               | 46                               | 1.369                 | 1.567         | 2.936         | 63,8              |
| <b>Altri Centri</b> . . . . .          | <b>172</b>                       | <b>4.022</b>          | <b>4.431</b>  | <b>8.453</b>  | <b>49,1</b>       |
| Camnago Volta . . . . .                | 8                                | 100                   | 120           | 220           | 27,5              |
| Lora . . . . .                         | 18                               | 377                   | 645           | 1.022         | 56,8              |
| Garzola Inferiore . . . . .            | 6                                | 93                    | 102           | 195           | 32,5              |
| Ponte Chiasso . . . . .                | 25                               | 1.019                 | 997           | 2.016         | 80,6              |
| Civiglio . . . . .                     | 7                                | 205                   | 195           | 400           | 57,1              |
| Albate . . . . .                       | 74                               | 1.549                 | 1.637         | 3.186         | 43,1              |
| Breccia . . . . .                      | 6                                | 201                   | 205           | 406           | 67,7              |
| Tavernola . . . . .                    | 28                               | 478                   | 530           | 1.008         | 36,0              |
| <b>Nuclei e case sparse</b> . . . . .  | <b>2.782</b>                     | <b>2.491</b>          | <b>2.566</b>  | <b>5.057</b>  | <b>—</b>          |
| <b>COMUNE</b> . . . . .                | <b>3.734</b>                     | <b>32.604</b>         | <b>37.843</b> | <b>70.447</b> | <b>18,9</b>       |

TAV. 2 — Altitudine e popolazione residente del comune, delle frazioni geografiche e delle località abitate

| FRAZIONI<br>Centri<br>Nuclei     | Alti-<br>tudine<br>m | Popo-<br>lazione<br>residente | FRAZIONI<br>Centri<br>Nuclei      | Alti-<br>tudine<br>m | Popo-<br>lazione<br>residente | FRAZIONI<br>Centri<br>Nuclei        | Alti-<br>tudine<br>m | Popo-<br>lazione<br>residente |
|----------------------------------|----------------------|-------------------------------|-----------------------------------|----------------------|-------------------------------|-------------------------------------|----------------------|-------------------------------|
| <b>ALBATE</b> . . . . .          | <u>469</u><br>264    | <b>3.658</b>                  | <b>CIVIGLIO</b> . . . . .         | <u>1136</u><br>520   | <b>573</b>                    | Molini . . . . .                    | 290                  | 89                            |
| Albate . . . . .                 | 309                  | 3.186                         | Civiglio . . . . .                | 613                  | 400                           | Navedano . . . . .                  | 280                  | 82                            |
| Baraggia . . . . .               | 284                  | 76                            | Civiglio Superiore . . . . .      | 638                  | 108                           | Nisà . . . . .                      | 340                  | 47                            |
| Bozzone . . . . .                | 279                  | 26                            | Crotta . . . . .                  | 620                  | 28                            | Osteria . . . . .                   | 291                  | 222                           |
| Canturino . . . . .              | 335                  | 77                            | <i>Case sparse</i> . . . . .      | —                    | 37                            | Ponte Scott . . . . .               | 320                  | 62                            |
| Mirabello . . . . .              | 376                  | 22                            | <b>COMO</b> . . . . .             | <u>614</u><br>199    | <b>63.032</b>                 | Quercino . . . . .                  | 327                  | 63                            |
| Muggio . . . . .                 | 309                  | 73                            | Camnago Volta . . . . .           | 320                  | 220                           | Quota 306 . . . . .                 | 306                  | 45                            |
| Roncaia . . . . .                | 300                  | 24                            | Como * . . . . .                  | 201                  | 56.937                        | Ravanera . . . . .                  | 361                  | 51                            |
| <i>Case sparse</i> . . . . .     | —                    | 174                           | Garzola Inferiore . . . . .       | 350                  | 195                           | San Giacomo . . . . .               | 327                  | 43                            |
| <b>BRECCIA</b> . . . . .         | <u>536</u><br>312    | <b>1.833</b>                  | Lora . . . . .                    | 330                  | 1.022                         | Val Gioiera . . . . .               | 340                  | 67                            |
| Breccia . . . . .                | 346                  | 406                           | Ponte Chiasso . . . . .           | 288                  | 2.016                         | <i>Case sparse</i> . . . . .        | —                    | 774                           |
| Casate . . . . .                 | 331                  | 66                            | Acquanegra Inferiore . . . . .    | 300                  | 123                           | <b>LAGO DI COMO (c)</b> . . . . .   | 199                  | —                             |
| Crotta Bivio Due Porte . . . . . | 312                  | 447                           | Biganico . . . . .                | 240                  | 125                           | <b>TAVERNOLA</b> . . . . .          | <u>457</u><br>199    | <b>1.351</b>                  |
| Fabbrica . . . . .               | 370                  | 244                           | Bivio Autostrada . . . . .        | 297                  | 66                            | Tavernola . . . . .                 | 205                  | 1.008                         |
| Fieno . . . . .                  | 331                  | 45                            | Boschetti di Acquanegra . . . . . | 300                  | 67                            | Al Ponte . . . . .                  | 205                  | 43                            |
| Fontana . . . . .                | 370                  | 26                            | Camnago Superiore . . . . .       | 353                  | 73                            | Folcino Inferiore . . . . .         | 247                  | 42                            |
| Lazzago . . . . .                | 321                  | 193                           | Campagna . . . . .                | 334                  | 64                            | Folcino Superiore . . . . .         | 265                  | 22                            |
| Pesa . . . . .                   | 370                  | 60                            | Cardano . . . . .                 | 315                  | 90                            | Mognano . . . . .                   | 340                  | 100                           |
| Prestino . . . . .               | 360                  | 82                            | Cardina . . . . .                 | 420                  | 41                            | Polano . . . . .                    | 207                  | 64                            |
| Robustelli . . . . .             | 320                  | 20                            | Crotto Sergente . . . . .         | 420                  | 51                            | San Bartolomeo alle Vigne . . . . . | 250                  | 39                            |
| Rondineto-Leno . . . . .         | 369                  | 39                            | Due Porte . . . . .               | 310                  | 67                            | <i>Case sparse</i> . . . . .        | —                    | 33                            |
| Tre Camini . . . . .             | 338                  | 34                            | Garzola Superiore . . . . .       | 360                  | 68                            | <b>COMUNE</b> . . . . .             | <u>1136</u><br>199   | <b>70.447</b>                 |
| Villa Giovio (a) . . . . .       | 360                  | 13                            | La Costa (b) . . . . .            | 417                  | 132                           |                                     |                      |                               |
| <i>Case sparse</i> . . . . .     | —                    | 158                           | Lora Scim . . . . .               | 355                  | 50                            |                                     |                      |                               |
|                                  |                      |                               | Madruzzo . . . . .                | 250                  | 36                            |                                     |                      |                               |

(a) Nucleo speciale: casa di cura. — (b) Nucleo diviso con il comune di San Fermo della Battaglia. — (c) Frazione speciale: parte di lago diviso tra più Comuni.



TAV. 4 — Popolazione residente per sesso, classe di età e circoscrizione comunale

| CIRCOSCRIZIONI COMUNALI                | E T A (anni compiuti) |              |              |              |              |              |              |              |              |              |              | TOTALE       |               |
|--|-----------------------|--------------|--------------|--------------|--------------|--------------|--------------|--------------|--------------|--------------|--------------|--------------|---------------|
|  | fino a 6              | 6-10         | 10-14        | 14-18        | 18-21        | 21-25        | 25-35        | 35-45        | 45-55        | 55-60        | 60-65        |              | oltre 65      |
| <b>M A S C H I</b>                     |                       |              |              |              |              |              |              |              |              |              |              |              |               |
| <b>Centro Urbano (Rioni) . . . . .</b> | <b>1.980</b>          | <b>1.310</b> | <b>1.591</b> | <b>1.434</b> | <b>1.093</b> | <b>1.527</b> | <b>3.469</b> | <b>4.465</b> | <b>4.017</b> | <b>1.539</b> | <b>1.277</b> | <b>2.389</b> | <b>26.091</b> |
| Città Murata . . . . .                 | 341                   | 249          | 296          | 264          | 214          | 300          | 698          | 828          | 806          | 318          | 255          | 448          | 5.017         |
| Sant'Agostino . . . . .                | 121                   | 68           | 85           | 90           | 63           | 77           | 179          | 233          | 238          | 88           | 75           | 128          | 1.445         |
| San Giuliano . . . . .                 | 91                    | 59           | 105          | 81           | 69           | 84           | 201          | 270          | 251          | 116          | 89           | 239          | 1.655         |
| Sant'Orsola . . . . .                  | 117                   | 78           | 101          | 77           | 58           | 74           | 200          | 241          | 222          | 87           | 90           | 224          | 1.569         |
| San Martino . . . . .                  | 136                   | 82           | 112          | 120          | 63           | 114          | 234          | 319          | 293          | 127          | 99           | 198          | 1.897         |
| San Giuseppe . . . . .                 | 124                   | 86           | 89           | 66           | 61           | 81           | 223          | 357          | 309          | 128          | 109          | 150          | 1.783         |
| Camerlata-Rebbio . . . . .             | 268                   | 163          | 196          | 188          | 148          | 161          | 401          | 545          | 435          | 162          | 129          | 233          | 3.029         |
| San Rocco . . . . .                    | 161                   | 98           | 142          | 125          | 103          | 133          | 258          | 371          | 323          | 123          | 116          | 166          | 2.119         |
| San Bartolomeo . . . . .               | 199                   | 144          | 133          | 155          | 99           | 142          | 274          | 392          | 374          | 132          | 110          | 191          | 2.345         |
| Porta Torre . . . . .                  | 18                    | 12           | 15           | 9            | 8            | 24           | 26           | 57           | 60           | 14           | 16           | 41           | 300           |
| Santissima Annunciata . . . . .        | 91                    | 81           | 81           | 74           | 60           | 137          | 327          | 247          | 216          | 72           | 70           | 118          | 1.574         |
| Borgovico . . . . .                    | 139                   | 89           | 89           | 82           | 62           | 98           | 218          | 237          | 210          | 88           | 65           | 116          | 1.403         |
| Villa Salazar-Roncate . . . . .        | 44                    | 35           | 43           | 29           | 23           | 19           | 54           | 101          | 74           | 26           | 15           | 33           | 496           |
| Monte Olimpino . . . . .               | 130                   | 66           | 104          | 74           | 62           | 83           | 176          | 267          | 206          | 58           | 39           | 104          | 1.369         |
| <b>Altri Centri . . . . .</b>          | <b>325</b>            | <b>215</b>   | <b>244</b>   | <b>229</b>   | <b>161</b>   | <b>273</b>   | <b>606</b>   | <b>715</b>   | <b>555</b>   | <b>208</b>   | <b>173</b>   | <b>318</b>   | <b>4.022</b>  |
| Camnago Volta . . . . .                | 6                     | 4            | 6            | 8            | 3            | 5            | 15           | 15           | 15           | 7            | 6            | 10           | 100           |
| Lora . . . . .                         | 31                    | 23           | 22           | 20           | 21           | 16           | 53           | 73           | 53           | 17           | 16           | 32           | 377           |
| Garzola Inferiore . . . . .            | 12                    | 3            | 2            | 4            | 4            | 7            | 19           | 14           | 7            | 9            | 5            | 7            | 93            |
| Ponte Chiasso . . . . .                | 57                    | 48           | 72           | 52           | 37           | 108          | 193          | 182          | 142          | 49           | 29           | 50           | 1.019         |
| Civiglio . . . . .                     | 26                    | 11           | 15           | 7            | 10           | 12           | 26           | 34           | 29           | 10           | 11           | 14           | 205           |
| Albate . . . . .                       | 139                   | 80           | 83           | 82           | 62           | 88           | 207          | 281          | 214          | 83           | 78           | 152          | 1.549         |
| Breccia . . . . .                      | 9                     | 12           | 15           | 18           | 9            | 8            | 34           | 37           | 27           | 11           | 8            | 13           | 201           |
| Tavernola . . . . .                    | 45                    | 34           | 29           | 38           | 15           | 29           | 59           | 79           | 68           | 22           | 20           | 40           | 478           |
| <b>Nuclei e case sparse . . . . .</b>  | <b>221</b>            | <b>119</b>   | <b>165</b>   | <b>148</b>   | <b>113</b>   | <b>155</b>   | <b>392</b>   | <b>381</b>   | <b>365</b>   | <b>123</b>   | <b>97</b>    | <b>212</b>   | <b>2.491</b>  |
| <b>COMUNE . . . . .</b>                | <b>2.526</b>          | <b>1.644</b> | <b>2.000</b> | <b>1.811</b> | <b>1.367</b> | <b>1.955</b> | <b>4.467</b> | <b>5.561</b> | <b>4.937</b> | <b>1.870</b> | <b>1.547</b> | <b>2.919</b> | <b>32.604</b> |

F E M M I N E

|  |              |              |              |              |              |              |              |              |              |              |              |              |               |
|--|--------------|--------------|--------------|--------------|--------------|--------------|--------------|--------------|--------------|--------------|--------------|--------------|---------------|
| <b>Centro Urbano (Rioni) . . . . .</b> | <b>1.787</b> | <b>1.212</b> | <b>1.489</b> | <b>1.586</b> | <b>1.338</b> | <b>1.755</b> | <b>4.039</b> | <b>5.403</b> | <b>4.879</b> | <b>1.985</b> | <b>1.814</b> | <b>3.559</b> | <b>30.846</b> |
| Città Murata . . . . .                 | 308          | 225          | 281          | 277          | 233          | 343          | 778          | 1.023        | 1.036        | 434          | 358          | 734          | 6.030         |
| Sant'Agostino . . . . .                | 92           | 74           | 93           | 107          | 65           | 115          | 237          | 274          | 264          | 124          | 100          | 177          | 1.722         |
| San Giuliano . . . . .                 | 93           | 71           | 98           | 103          | 93           | 104          | 260          | 369          | 328          | 140          | 132          | 355          | 2.146         |
| Sant'Orsola . . . . .                  | 105          | 62           | 65           | 97           | 82           | 97           | 233          | 348          | 275          | 124          | 138          | 365          | 1.991         |
| San Martino . . . . .                  | 131          | 82           | 102          | 117          | 99           | 130          | 275          | 408          | 359          | 190          | 149          | 276          | 2.318         |
| San Giuseppe . . . . .                 | 102          | 88           | 89           | 73           | 61           | 97           | 276          | 372          | 319          | 133          | 137          | 221          | 1.968         |
| Camerlata - Rebbio . . . . .           | 306          | 143          | 186          | 206          | 220          | 257          | 513          | 615          | 497          | 202          | 158          | 310          | 3.613         |
| San Rocco . . . . .                    | 121          | 84           | 137          | 124          | 98           | 138          | 281          | 418          | 368          | 172          | 157          | 231          | 2.329         |
| San Bartolomeo . . . . .               | 170          | 126          | 135          | 176          | 124          | 146          | 357          | 527          | 488          | 149          | 169          | 310          | 2.877         |
| Porta Torre . . . . .                  | 11           | 11           | 18           | 17           | 16           | 19           | 41           | 70           | 73           | 21           | 22           | 54           | 373           |
| Santissima Annunciata . . . . .        | 88           | 56           | 80           | 84           | 61           | 82           | 203          | 253          | 260          | 83           | 76           | 149          | 1.475         |
| Borgovico . . . . .                    | 98           | 88           | 77           | 86           | 83           | 118          | 261          | 327          | 288          | 117          | 99           | 186          | 1.828         |
| Villa Salazar - Roncate . . . . .      | 36           | 28           | 36           | 34           | 37           | 26           | 101          | 106          | 96           | 25           | 29           | 55           | 609           |
| Monte Olimpino . . . . .               | 126          | 74           | 92           | 85           | 66           | 83           | 223          | 293          | 228          | 71           | 90           | 136          | 1.567         |
| <b>Altri Centri . . . . .</b>          | <b>345</b>   | <b>186</b>   | <b>219</b>   | <b>245</b>   | <b>165</b>   | <b>241</b>   | <b>613</b>   | <b>761</b>   | <b>670</b>   | <b>241</b>   | <b>277</b>   | <b>468</b>   | <b>4.431</b>  |
| Camnago Volta . . . . .                | 15           | 4            | 7            | 13           | 3            | 5            | 10           | 26           | 21           | 3            | 7            | 6            | 120           |
| Lora . . . . .                         | 36           | 20           | 15           | 29           | 19           | 40           | 92           | 105          | 88           | 27           | 44           | 130          | 645           |
| Garzola Inferiore . . . . .            | 9            | 4            | 6            | 2            | 6            | 10           | 18           | 9            | 16           | 5            | 4            | 13           | 102           |
| Ponte Chiasso . . . . .                | 90           | 41           | 42           | 54           | 48           | 50           | 143          | 184          | 154          | 57           | 45           | 89           | 997           |
| Civiglio . . . . .                     | 20           | 6            | 10           | 11           | 7            | 9            | 29           | 35           | 26           | 11           | 14           | 17           | 195           |
| Albate . . . . .                       | 125          | 69           | 94           | 81           | 55           | 88           | 236          | 273          | 261          | 100          | 112          | 143          | 1.637         |
| Breccia . . . . .                      | 10           | 7            | 13           | 14           | 6            | 13           | 21           | 42           | 30           | 14           | 15           | 20           | 205           |
| Tavernola . . . . .                    | 40           | 35           | 32           | 41           | 21           | 26           | 64           | 87           | 74           | 24           | 36           | 50           | 530           |
| <b>Nuclei e case sparse . . . . .</b>  | <b>234</b>   | <b>115</b>   | <b>136</b>   | <b>152</b>   | <b>109</b>   | <b>180</b>   | <b>379</b>   | <b>420</b>   | <b>354</b>   | <b>129</b>   | <b>142</b>   | <b>216</b>   | <b>2.566</b>  |
| <b>COMUNE . . . . .</b>                | <b>2.366</b> | <b>1.513</b> | <b>1.844</b> | <b>1.983</b> | <b>1.612</b> | <b>2.176</b> | <b>5.031</b> | <b>6.584</b> | <b>5.903</b> | <b>2.355</b> | <b>2.233</b> | <b>4.243</b> | <b>37.843</b> |

Segue TAV. 4 — Popolazione residente per sesso, classe di età e circoscrizione comunale

| CIRCOSCRIZIONI COMUNALI                | E T À (anni compiuti) |              |              |              |              |              |              |               |               |              |              | TOTALE       |               |
|--|-----------------------|--------------|--------------|--------------|--------------|--------------|--------------|---------------|---------------|--------------|--------------|--------------|---------------|
|  | fino a 6              | 6-10         | 10-14        | 14-18        | 18-21        | 21-25        | 25-35        | 35-45         | 45-55         | 55-60        | 60-65        |              | oltre 65      |
| <b>M A S C H I E F E M M I N E</b>     |                       |              |              |              |              |              |              |               |               |              |              |              |               |
| <b>Centro Urbano (Rioni) . . . . .</b> | <b>3.767</b>          | <b>2.522</b> | <b>3.080</b> | <b>3.020</b> | <b>2.431</b> | <b>3.282</b> | <b>7.508</b> | <b>9.868</b>  | <b>8.896</b>  | <b>3.524</b> | <b>3.091</b> | <b>5.948</b> | <b>56.937</b> |
| Città Murata . . . . .                 | 649                   | 474          | 577          | 541          | 447          | 643          | 1.476        | 1.851         | 1.842         | 752          | 613          | 1.182        | 11.047        |
| Sant'Agostino . . . . .                | 213                   | 142          | 178          | 197          | 128          | 192          | 416          | 507           | 502           | 212          | 175          | 305          | 3.167         |
| San Giuliano . . . . .                 | 184                   | 130          | 203          | 184          | 162          | 188          | 461          | 639           | 579           | 256          | 221          | 594          | 3.801         |
| Sant'Orsola . . . . .                  | 222                   | 140          | 166          | 174          | 140          | 171          | 433          | 589           | 497           | 211          | 228          | 589          | 3.560         |
| San Martino . . . . .                  | 267                   | 164          | 214          | 237          | 162          | 244          | 509          | 727           | 652           | 317          | 248          | 474          | 4.215         |
| San Giuseppe . . . . .                 | 226                   | 174          | 178          | 139          | 122          | 178          | 499          | 729           | 628           | 261          | 246          | 371          | 3.751         |
| Camerlata-Rebbio . . . . .             | 574                   | 306          | 382          | 394          | 368          | 418          | 914          | 1.160         | 932           | 364          | 287          | 543          | 6.642         |
| San Rocco . . . . .                    | 282                   | 182          | 279          | 249          | 201          | 271          | 539          | 789           | 691           | 295          | 273          | 397          | 4.448         |
| San Bartolomeo . . . . .               | 369                   | 270          | 268          | 331          | 223          | 288          | 631          | 919           | 862           | 281          | 279          | 501          | 5.222         |
| Porta Torre . . . . .                  | 29                    | 23           | 33           | 26           | 24           | 43           | 67           | 127           | 133           | 35           | 38           | 95           | 673           |
| Santissima Annunciata . . . . .        | 179                   | 137          | 161          | 158          | 121          | 219          | 530          | 500           | 476           | 155          | 146          | 267          | 3.049         |
| Borgovico . . . . .                    | 237                   | 177          | 166          | 168          | 145          | 216          | 479          | 564           | 498           | 205          | 164          | 302          | 3.321         |
| Villa Salazar-Roncate . . . . .        | 80                    | 63           | 79           | 63           | 60           | 45           | 155          | 207           | 170           | 51           | 44           | 88           | 1.105         |
| Monte Olimpino . . . . .               | 256                   | 140          | 196          | 159          | 128          | 166          | 399          | 560           | 434           | 129          | 129          | 240          | 2.936         |
| <b>Altri Centri . . . . .</b>          | <b>670</b>            | <b>401</b>   | <b>463</b>   | <b>474</b>   | <b>326</b>   | <b>514</b>   | <b>1.219</b> | <b>1.476</b>  | <b>1.225</b>  | <b>449</b>   | <b>450</b>   | <b>786</b>   | <b>8.453</b>  |
| Camnago Volta . . . . .                | 21                    | 8            | 13           | 21           | 6            | 10           | 25           | 41            | 36            | 10           | 13           | 16           | 220           |
| Lora . . . . .                         | 67                    | 43           | 37           | 49           | 40           | 56           | 145          | 178           | 141           | 44           | 60           | 162          | 1.022         |
| Garzola Inferiore . . . . .            | 21                    | 7            | 8            | 6            | 10           | 17           | 37           | 23            | 23            | 14           | 9            | 20           | 195           |
| Ponte Chiasso . . . . .                | 147                   | 89           | 114          | 106          | 85           | 158          | 336          | 366           | 296           | 106          | 74           | 139          | 2.016         |
| Civiglio . . . . .                     | 46                    | 17           | 25           | 18           | 17           | 21           | 55           | 69            | 55            | 21           | 25           | 31           | 400           |
| Albate . . . . .                       | 264                   | 149          | 177          | 163          | 117          | 176          | 443          | 554           | 475           | 183          | 190          | 295          | 3.186         |
| Breccia . . . . .                      | 19                    | 19           | 28           | 32           | 15           | 21           | 55           | 79            | 57            | 25           | 23           | 33           | 406           |
| Tavernola . . . . .                    | 85                    | 69           | 61           | 79           | 36           | 55           | 123          | 166           | 142           | 46           | 56           | 90           | 1.008         |
| <b>Nuclei e case sparse . . . . .</b>  | <b>455</b>            | <b>234</b>   | <b>301</b>   | <b>300</b>   | <b>222</b>   | <b>335</b>   | <b>771</b>   | <b>801</b>    | <b>719</b>    | <b>252</b>   | <b>239</b>   | <b>428</b>   | <b>5.057</b>  |
| <b>COMUNE . . . . .</b>                | <b>4.892</b>          | <b>3.157</b> | <b>3.844</b> | <b>3.794</b> | <b>2.979</b> | <b>4.131</b> | <b>9.498</b> | <b>12.145</b> | <b>10.840</b> | <b>4.225</b> | <b>3.780</b> | <b>7.162</b> | <b>70.447</b> |

TAV. 5 — Popolazione residente attiva, per sesso, professione, posizione nella professione e rami di attività economica

| N. classificazione | PROFESSIONI<br>—<br>POSIZIONI NELLA PROFESSIONE                               | AGRICOLTURA, CACCIA E PESCA |   | INDUSTRIE |    | PUBBLICA AMMINISTRAZIONE |     | ALTRI RAMI |     | TOTALE |     |
|--------------------|---|-----------------------------|---|-----------|----|--------------------------|-----|------------|-----|--------|-----|
|                    |   | MF                          | M | MF        | M  | MF                       | M   | MF         | M   | MF     | M   |
| <b>1</b>           | <b>PROFESSIONI E ARTI LIBERALI E ASSIMILATE</b>                               |                             |   |           |    |                          |     |            |     |        |     |
| 1.11               | Insegnanti di scuole medie e superiori . . . . .                              | —                           | — | —         | —  | 334                      | 140 | 6          | 5   | 340    | 145 |
|                    | Imprenditori, liberi professionisti, dirigenti e impiegati                    | —                           | — | —         | —  | 334                      | 140 | 2          | 2   | 336    | 142 |
|                    | Lavoratori in proprio e coadiuvanti . . . . .                                 | —                           | — | —         | —  | —                        | —   | 4          | 3   | 4      | 3   |
| 1.12               | Insegnanti di educazione fisica . . . . .                                     | —                           | — | —         | —  | 12                       | 6   | 2          | 2   | 14     | 8   |
|                    | Imprenditori, liberi professionisti, dirigenti e impiegati                    | —                           | — | —         | —  | 12                       | 6   | 2          | 2   | 14     | 8   |
| 1.13               | Maestri elementari, istitutori, precettori . . . . .                          | —                           | — | —         | —  | 484                      | 80  | 4          | —   | 488    | 80  |
|                    | Imprenditori, liberi professionisti, dirigenti e impiegati                    | —                           | — | —         | —  | 484                      | 80  | 4          | —   | 488    | 80  |
| 1.20               | Artisti, letterati, giornalisti, pubblicisti e professioni similari . . . . . | —                           | — | 47        | 38 | 3                        | 2   | 142        | 119 | 192    | 159 |
|                    | Imprenditori, liberi professionisti, dirigenti e impiegati                    | —                           | — | 47        | 38 | 3                        | 2   | 141        | 118 | 191    | 158 |
|                    | Lavoratori in proprio e coadiuvanti . . . . .                                 | —                           | — | —         | —  | —                        | —   | 1          | 1   | 1      | 1   |
| 1.30               | Ecclesiastici e religiosi . . . . .   | —                           | — | —         | —  | 487                      | 137 | —          | —   | 487    | 137 |
|                    | Imprenditori, liberi professionisti, dirigenti e impiegati                    | —                           | — | —         | —  | 487                      | 137 | —          | —   | 487    | 137 |
| 1.41               | Medici-chirurghi . . . . .  | —                           | — | 1         | 1  | 172                      | 164 | —          | —   | 173    | 165 |
|                    | Imprenditori, liberi professionisti, dirigenti e impiegati                    | —                           | — | 1         | 1  | 172                      | 164 | —          | —   | 173    | 165 |



Segue Tav. 5 — Popolazione residente attiva, per sesso, professione, posizione nella professione e rami di attività economica

| N. classificazione | PROFESSIONI<br>—<br>POSIZIONI NELLA PROFESSIONE   | AGRICOLTURA, CACCIA E PESCA |                     | INDUSTRIE |       | PUBBLICA AMMINISTRAZIONE |    | ALTRI RAMI |     | TOTALE |       |
|--------------------|---|-----------------------------|---------------------|-----------|-------|--------------------------|----|------------|-----|--------|-------|
|                    |   | MF                          | M                   | MF        | M     | MF                       | M  | MF         | M   | MF     | M     |
|                    |   | 3.22                        | Vignaloli . . . . . | —         | —     | —                        | —  | —          | —   | —      | —     |
| 3.23               | Agrumicoltori, olivicoltori, frutticoltori . . . . .  | —                           | —                   | —         | —     | —                        | —  | —          | —   | —      | —     |
| 3.24               | Altri coltivatori specializzati . . . . .   | —                           | —                   | 3         | 3     | 17                       | 15 | 49         | 49  | 69     | 67    |
|                    | Lavoratori dipendenti . . . . .   | —                           | —                   | 3         | 3     | 17                       | 15 | 49         | 49  | 69     | 67    |
| 3.30               | Operatori agricoli vari specializzati . . . . .   | 6                           | 6                   | —         | —     | —                        | —  | —          | —   | 6      | 6     |
|                    | Lavoratori dipendenti . . . . .   | 6                           | 6                   | —         | —     | —                        | —  | —          | —   | 6      | 6     |
| 3.40               | Selvicoltori, boscaloli, carbonai . . . . .   | —                           | —                   | —         | —     | —                        | —  | 1          | 1   | 1      | 1     |
|                    | Lavoratori dipendenti . . . . .   | —                           | —                   | —         | —     | —                        | —  | 1          | 1   | 1      | 1     |
| 3.50               | Allevatori, pastori, guardiani di animali . . . . .   | 3                           | 3                   | —         | —     | —                        | —  | —          | —   | 3      | 3     |
|                    | Lavoratori in proprio e coadiuvanti . . . . .   | 1                           | 1                   | —         | —     | —                        | —  | —          | —   | 1      | 1     |
|                    | Lavoratori dipendenti . . . . .   | 2                           | 2                   | —         | —     | —                        | —  | —          | —   | 2      | 2     |
| 3.60               | Pescatori, piscicoltori, cacciatori . . . . .   | 3                           | 3                   | —         | —     | —                        | —  | —          | —   | 3      | 3     |
|                    | Lavoratori in proprio e coadiuvanti . . . . .   | 3                           | 3                   | —         | —     | —                        | —  | —          | —   | 3      | 3     |
| 4                  | <b>ARTI E MESTIERI PARTICOLARI DELLA LAVORAZIONE E FABBRICAZIONE DI MATERIALI E PRODOTTI INDUSTRIALI E ARTIGIANI</b>        |                             |                     |           |       |                          |    |            |     |        |       |
| 4.11               | Mugnai, panettieri, pastai, pasticciere, gelatieri e simili . . . . .   | —                           | —                   | 76        | 70    | 1                        | 1  | 113        | 113 | 190    | 184   |
|                    | Lavoratori in proprio e coadiuvanti . . . . .   | —                           | —                   | 14        | 14    | —                        | —  | 4          | 4   | 18     | 18    |
|                    | Lavoratori dipendenti . . . . .   | —                           | —                   | 62        | 56    | 1                        | 1  | 109        | 109 | 172    | 166   |
| 4.12               | Macellatori . . . . .   | —                           | —                   | 11        | 11    | —                        | —  | 1          | 1   | 12     | 12    |
|                    | Lavoratori in proprio e coadiuvanti . . . . .   | —                           | —                   | 1         | 1     | —                        | —  | —          | —   | 1      | 1     |
|                    | Lavoratori dipendenti . . . . .   | —                           | —                   | 10        | 10    | —                        | —  | 1          | 1   | 11     | 11    |
| 4.13               | Salatori e affumicatori di carne e di pesce, insaccatori, confezionatori di conserve alimentari . . . . .                   | —                           | —                   | 3         | 3     | —                        | —  | 1          | 1   | 4      | 4     |
|                    | Lavoratori in proprio e coadiuvanti . . . . .   | —                           | —                   | 1         | 1     | —                        | —  | —          | —   | 1      | 1     |
|                    | Lavoratori dipendenti . . . . .   | —                           | —                   | 2         | 2     | —                        | —  | 1          | 1   | 3      | 3     |
| 4.14               | Casari . . . . .  | —                           | —                   | —         | —     | —                        | —  | —          | —   | —      | —     |
| 4.15               | Frantoiani, vinificatori, birrai, maltatori, gassosai . . . . .   | —                           | —                   | 17        | 17    | —                        | —  | 8          | 8   | 25     | 25    |
|                    | Lavoratori in proprio e coadiuvanti . . . . .   | —                           | —                   | 1         | 1     | —                        | —  | —          | —   | 1      | 1     |
|                    | Lavoratori dipendenti . . . . .   | —                           | —                   | 16        | 16    | —                        | —  | 8          | 8   | 24     | 24    |
| 4.16               | Condizionatori e confezionatori del tabacco . . . . .   | —                           | —                   | 83        | 10    | —                        | —  | —          | —   | 83     | 10    |
|                    | Lavoratori dipendenti . . . . .   | —                           | —                   | 83        | 10    | —                        | —  | —          | —   | 83     | 10    |
| 4.21               | Filatori, tessitori, cardatori, merlettai, cordai e simili . . . . .  | —                           | —                   | 2.705     | 242   | —                        | —  | 1          | 1   | 2.706  | 243   |
|                    | Lavoratori in proprio e coadiuvanti . . . . .   | —                           | —                   | 18        | 11    | —                        | —  | —          | —   | 18     | 11    |
|                    | Lavoratori dipendenti . . . . .   | —                           | —                   | 2.687     | 231   | —                        | —  | 1          | 1   | 2.688  | 232   |
| 4.22               | Lavoratori e sgrassatori di lana, tintori e finitori di filati e tessuti, impermeabilizzatori di tessuti e simili . . . . . | —                           | —                   | 2.828     | 1.950 | —                        | —  | —          | —   | 2.828  | 1.950 |
|                    | Lavoratori in proprio e coadiuvanti . . . . .   | —                           | —                   | 8         | 6     | —                        | —  | —          | —   | 8      | 6     |
|                    | Lavoratori dipendenti . . . . .   | —                           | —                   | 2.820     | 1.944 | —                        | —  | —          | —   | 2.820  | 1.944 |
| 4.31               | Sarti, pellicciai, cappellai, camiciai, magliai, borsettieri, tappezzieri e simili . . . . .                                | —                           | —                   | 1.055     | 336   | 51                       | 6  | 43         | 6   | 1.149  | 348   |
|                    | Lavoratori in proprio e coadiuvanti . . . . .   | —                           | —                   | 421       | 221   | —                        | —  | 1          | 1   | 422    | 222   |
|                    | Lavoratori dipendenti . . . . .   | —                           | —                   | 634       | 115   | 51                       | 6  | 42         | 5   | 727    | 126   |
| 4.32               | Calzolai . . . . .  | —                           | —                   | 201       | 171   | 4                        | 3  | 2          | 2   | 207    | 176   |
|                    | Lavoratori in proprio e coadiuvanti . . . . .   | —                           | —                   | 118       | 116   | —                        | —  | 1          | 1   | 119    | 117   |
|                    | Lavoratori dipendenti . . . . .   | —                           | —                   | 83        | 55    | 4                        | 3  | 1          | 1   | 88     | 59    |
| 4.33               | Ombrellai, spazzolai, bottonieri, pettinai . . . . .  | —                           | —                   | 21        | 12    | —                        | —  | 1          | 1   | 22     | 13    |
|                    | Lavoratori in proprio e coadiuvanti . . . . .   | —                           | —                   | 9         | 8     | —                        | —  | —          | —   | 9      | 8     |
|                    | Lavoratori dipendenti . . . . .   | —                           | —                   | 12        | 4     | —                        | —  | 1          | 1   | 13     | 5     |
| 4.34               | Stiratrici, lavandaie, tintori e smacchiatori di abiti . . . . .  | —                           | —                   | 13        | —     | 15                       | 5  | 37         | 35  | 115    | 40    |
|                    | Lavoratori in proprio e coadiuvanti . . . . .   | —                           | —                   | —         | —     | —                        | —  | 43         | 26  | 43     | 26    |
|                    | Lavoratori dipendenti . . . . .   | —                           | —                   | 13        | —     | 15                       | 5  | 44         | 9   | 72     | 14    |
| 4.35               | Conciatori, imbalsamatori . . . . .   | —                           | —                   | 4         | 3     | —                        | —  | —          | —   | 4      | 3     |
|                    | Lavoratori dipendenti . . . . .   | —                           | —                   | 4         | 3     | —                        | —  | —          | —   | 4      | 3     |



Segue TAV. 5 — Popolazione residente attiva, per sesso, professione, posizione nella professione e rami di attività economica

| N. classificazione | PROFESSIONI<br>—<br>POSIZIONI NELLA PROFESSIONE  | AGRICOLTURA, CACCIA E PESCA |   | INDUSTRIE |     | PUBBLICA AMMINISTRAZIONE |    | ALTRI RAMI |    | TOTALE |     |
|--------------------|--|-----------------------------|---|-----------|-----|--------------------------|----|------------|----|--------|-----|
|                    |  | MF                          | M   | MF        | M   | MF                       | M  | MF         | M  | MF     | M   |
|                    |  | 4.36                        | <b>Sellai, pellettieri e simili</b> . . . . . | —         | —   | 14                       | 9  | —          | —  | 1      | —   |
|                    | Lavoratori in proprio e coadiuvanti . . . . .  | —                           | —   | 7         | 7   | —                        | —  | —          | —  | 7      | 7   |
|                    | Lavoratori dipendenti . . . . .  | —                           | —   | 7         | 2   | —                        | —  | 1          | —  | 8      | 2   |
| 4.41               | <b>Falegnami, ebanisti, mobiliere e simili</b> . . . . .   | —                           | —   | 432       | 418 | 13                       | 13 | 11         | 11 | 456    | 442 |
|                    | Lavoratori in proprio e coadiuvanti . . . . .  | —                           | —   | 98        | 97  | —                        | —  | —          | —  | 98     | 97  |
|                    | Lavoratori dipendenti . . . . .  | —                           | —   | 334       | 321 | 13                       | 13 | 11         | 11 | 358    | 345 |
| 4.42               | <b>Astucciari, corniciari, intarsiatori e simili</b> . . . . .   | —                           | —   | 63        | 56  | —                        | —  | —          | —  | 63     | 56  |
|                    | Lavoratori in proprio e coadiuvanti . . . . .  | —                           | —   | 22        | 22  | —                        | —  | —          | —  | 22     | 22  |
|                    | Lavoratori dipendenti . . . . .  | —                           | —   | 41        | 34  | —                        | —  | —          | —  | 41     | 34  |
| 4.43               | <b>Bottai, barilai, carradori e carpentieri in legno</b> . . . . .   | —                           | —   | 27        | 27  | —                        | —  | 3          | 3  | 30     | 30  |
|                    | Lavoratori in proprio e coadiuvanti . . . . .  | —                           | —   | 5         | 5   | —                        | —  | —          | —  | 5      | 5   |
|                    | Lavoratori dipendenti . . . . .  | —                           | —   | 22        | 22  | —                        | —  | 3          | 3  | 25     | 25  |
| 4.44               | <b>Mobiliere in canne, vimini e giunchi ; cestai, impagliatori, cappellai in paglia, scopai, sugherai e simili</b> . . . . .           | —                           | —   | 7         | 6   | —                        | —  | 2          | 2  | 9      | 8   |
|                    | Lavoratori in proprio e coadiuvanti . . . . .  | —                           | —   | 4         | 4   | —                        | —  | —          | —  | 4      | 4   |
|                    | Lavoratori dipendenti . . . . .  | —                           | —   | 3         | 2   | —                        | —  | 2          | 2  | 5      | 4   |
| 4.50               | <b>Minatori, cavatori ed altri mestieri inerenti alla estrazione dei minerali.</b> . . . . .   | —                           | —   | 28        | 28  | —                        | —  | —          | —  | 28     | 28  |
|                    | Lavoratori in proprio e coadiuvanti . . . . .  | —                           | —   | 2         | 2   | —                        | —  | —          | —  | 2      | 2   |
|                    | Lavoratori dipendenti . . . . .  | —                           | —   | 26        | 26  | —                        | —  | —          | —  | 26     | 26  |
| 4.61               | <b>Fonditori, fornisti, formatori</b> . . . . .  | —                           | —   | 99        | 98  | —                        | —  | 1          | 1  | 100    | 99  |
|                    | Lavoratori in proprio e coadiuvanti . . . . .  | —                           | —   | 4         | 4   | —                        | —  | —          | —  | 4      | 4   |
|                    | Lavoratori dipendenti . . . . .  | —                           | —   | 95        | 94  | —                        | —  | 1          | 1  | 96     | 95  |
| 4.62               | <b>Laminatori, trafilatori, fucinatori, saldatori, tagliatori di prodotti meccanici e simili</b> . . . . .                             | —                           | —   | 478       | 417 | 3                        | 3  | 10         | 10 | 491    | 430 |
|                    | Lavoratori in proprio e coadiuvanti . . . . .  | —                           | —   | 62        | 61  | —                        | —  | —          | —  | 62     | 61  |
|                    | Lavoratori dipendenti . . . . .  | —                           | —   | 416       | 356 | 3                        | 3  | 10         | 10 | 429    | 369 |
| 4.63               | <b>Galvanoplastieri, temperatori, verniciatori e smaltatori di metalli</b> . . . . .   | —                           | —   | 97        | 94  | —                        | —  | 8          | 8  | 105    | 102 |
|                    | Lavoratori in proprio e coadiuvanti . . . . .  | —                           | —   | 22        | 22  | —                        | —  | —          | —  | 22     | 22  |
|                    | Lavoratori dipendenti . . . . .  | —                           | —   | 75        | 72  | —                        | —  | 8          | 8  | 83     | 80  |
| 4.64               | <b>Meccanici di precisione, orologiai, orefici</b> . . . . .   | —                           | —   | 321       | 243 | 33                       | 29 | 11         | 10 | 365    | 282 |
|                    | Lavoratori in proprio e coadiuvanti . . . . .  | —                           | —   | 74        | 70  | 10                       | 10 | —          | —  | 84     | 80  |
|                    | Lavoratori dipendenti . . . . .  | —                           | —   | 247       | 173 | 23                       | 19 | 11         | 10 | 281    | 202 |
| 4.65               | <b>Utensilisti e attrezzisti di officina, mobiliere in ferro</b> . . . . .   | —                           | —   | 174       | 171 | 4                        | 4  | 16         | 15 | 194    | 190 |
|                    | Lavoratori in proprio e coadiuvanti . . . . .  | —                           | —   | 9         | 9   | —                        | —  | —          | —  | 9      | 9   |
|                    | Lavoratori dipendenti . . . . .  | —                           | —   | 165       | 162 | 4                        | 4  | 16         | 15 | 185    | 181 |
| 4.66               | <b>Montatori di apparecchi, collaudatori e riparatori meccanici, meccanici generici</b> . . . . .                                      | —                           | —   | 629       | 591 | 6                        | 6  | 57         | 57 | 692    | 654 |
|                    | Lavoratori in proprio e coadiuvanti . . . . .  | —                           | —   | 86        | 86  | —                        | —  | —          | —  | 86     | 86  |
|                    | Lavoratori dipendenti . . . . .  | —                           | —   | 543       | 505 | 6                        | 6  | 57         | 57 | 606    | 568 |
| 4.67               | <b>Fabbri ferrai, ramai, ottonai, carpentieri in ferro</b> . . . . .   | —                           | —   | 133       | 132 | 3                        | 3  | 7          | 7  | 143    | 142 |
|                    | Lavoratori in proprio e coadiuvanti . . . . .  | —                           | —   | 41        | 41  | —                        | —  | —          | —  | 41     | 41  |
|                    | Lavoratori dipendenti . . . . .  | —                           | —   | 92        | 91  | 3                        | 3  | 7          | 7  | 102    | 101 |
| 4.71               | <b>Scalpellini, tagliatori e modellatori di marmi e pietre ; modellatori, formatori e gettatori di cemento, gesso e grès</b> . . . . . | —                           | —   | 76        | 75  | —                        | —  | —          | —  | 76     | 75  |
|                    | Lavoratori in proprio e coadiuvanti . . . . .  | —                           | —   | 19        | 19  | —                        | —  | —          | —  | 19     | 19  |
|                    | Lavoratori dipendenti . . . . .  | —                           | —   | 57        | 56  | —                        | —  | —          | —  | 57     | 56  |
| 4.72               | <b>Ceramisti, terracottai, fornaciari, vetrai</b> . . . . .  | —                           | —   | 185       | 147 | —                        | —  | —          | —  | 185    | 147 |
|                    | Lavoratori in proprio e coadiuvanti . . . . .  | —                           | —   | 30        | 26  | —                        | —  | —          | —  | 30     | 26  |
|                    | Lavoratori dipendenti . . . . .  | —                           | —   | 155       | 121 | —                        | —  | —          | —  | 155    | 121 |
| 4.73               | <b>Mosaicisti, incisori, pittori, verniciatori di pietre, ceramiche e vetri</b> . . . . .  | —                           | —   | 50        | 34  | —                        | —  | 1          | —  | 51     | 34  |
|                    | Lavoratori in proprio e coadiuvanti . . . . .  | —                           | —   | 5         | 5   | —                        | —  | —          | —  | 5      | 5   |
|                    | Lavoratori dipendenti . . . . .  | —                           | —   | 45        | 29  | —                        | —  | 1          | —  | 46     | 29  |
| 4.74               | <b>Capimastri, muratori, cementisti e simili</b> . . . . .   | —                           | —   | 406       | 405 | 2                        | 2  | 4          | 4  | 412    | 411 |
|                    | Lavoratori in proprio e coadiuvanti . . . . .  | —                           | —   | 103       | 102 | —                        | —  | —          | —  | 103    | 102 |
|                    | Lavoratori dipendenti . . . . .  | —                           | —   | 303       | 303 | 2                        | 2  | 4          | 4  | 309    | 309 |
| 4.75               | <b>Stagnini, idraulici, gasisti</b> . . . . .  | —                           | —   | 87        | 87  | 4                        | 4  | 9          | 9  | 100    | 100 |
|                    | Lavoratori in proprio e coadiuvanti . . . . .  | —                           | —   | 29        | 29  | —                        | —  | —          | —  | 29     | 29  |
|                    | Lavoratori dipendenti . . . . .  | —                           | —   | 58        | 58  | 4                        | 4  | 9          | 9  | 71     | 71  |
| 4.76               | <b>Armatori di linee ferroviarie e tramviarie, di miniere e gallerie</b> . . . . .   | —                           | —   | —         | —   | 17                       | 17 | 29         | 26 | 46     | 43  |
|                    | Lavoratori dipendenti . . . . .  | —                           | —   | —         | —   | 17                       | 17 | 29         | 26 | 46     | 43  |

Segue TAV. 5 -- Popolazione residente attiva, per sesso, professione, posizione nella professione e rami di attività economica

| N. classificazione | PROFESSIONI<br>—<br>POSIZIONI NELLA PROFESSIONE  | AGRICOLTURA, CACCIA E PESCA |   | INDUSTRIE |     | PUBBLICA AMMINISTRAZIONE |    | ALTRI RAMI |     | TOTALE |     |
|--------------------|--|-----------------------------|---|-----------|-----|--------------------------|----|------------|-----|--------|-----|
|                    |  | MF                          | M | MF        | M   | MF                       | M  | MF         | M   | MF     | M   |
| 4.77               | <b>Manovali edili, sterratori, stradini . . . . .</b>  | —                           | — | 321       | 320 | 6                        | 6  | —          | —   | 327    | 326 |
|                    | Lavoratori dipendenti . . . . .  | —                           | — | 321       | 320 | 6                        | 6  | —          | —   | 327    | 326 |
| 4.81               | <b>Analizzatori ed altri mestieri inerenti alle lavorazioni chimiche . . . . .</b>   | —                           | — | 214       | 106 | —                        | —  | —          | —   | 214    | 106 |
|                    | Lavoratori in proprio e coadiuvanti . . . . .  | —                           | — | 3         | 3   | —                        | —  | —          | —   | 3      | 3   |
|                    | Lavoratori dipendenti . . . . .  | —                           | — | 211       | 103 | —                        | —  | —          | —   | 211    | 103 |
| 4.82               | <b>Saponieri, candelai, fiammiferai, cerinai . . . . .</b>   | —                           | — | 14        | 13  | —                        | —  | —          | —   | 14     | 13  |
|                    | Lavoratori in proprio e coadiuvanti . . . . .  | —                           | — | 6         | 6   | —                        | —  | —          | —   | 6      | 6   |
|                    | Lavoratori dipendenti . . . . .  | —                           | — | 8         | 7   | —                        | —  | —          | —   | 8      | 7   |
| 4.83               | <b>Pirotecnici e artigieri in genere . . . . .</b>   | —                           | — | 15        | 5   | —                        | —  | —          | —   | 15     | 5   |
|                    | Lavoratori dipendenti . . . . .  | —                           | — | 15        | 5   | —                        | —  | —          | —   | 15     | 5   |
| 4.84               | <b>Vulcanizzatori ed altri mestieri inerenti alla lavorazione della gomma . . . . .</b>  | —                           | — | 15        | 14  | —                        | —  | —          | —   | 15     | 14  |
|                    | Lavoratori in proprio e coadiuvanti . . . . .  | —                           | — | 8         | 8   | —                        | —  | —          | —   | 8      | 8   |
|                    | Lavoratori dipendenti . . . . .  | —                           | — | 7         | 6   | —                        | —  | —          | —   | 7      | 6   |
| 4.91               | <b>Cartai, cartonai e simili . . . . .</b>   | —                           | — | 87        | 41  | —                        | —  | —          | —   | 87     | 41  |
|                    | Lavoratori in proprio e coadiuvanti . . . . .  | —                           | — | 1         | 1   | —                        | —  | —          | —   | 1      | 1   |
|                    | Lavoratori dipendenti . . . . .  | —                           | — | 86        | 40  | —                        | —  | —          | —   | 86     | 40  |
| 4.92               | <b>Cartotecnici ; legatori di libri e simili . . . . .</b>   | —                           | — | 205       | 105 | —                        | —  | 4          | 3   | 209    | 108 |
|                    | Lavoratori in proprio e coadiuvanti . . . . .  | —                           | — | 13        | 10  | —                        | —  | —          | —   | 13     | 10  |
|                    | Lavoratori dipendenti . . . . .  | —                           | — | 192       | 95  | —                        | —  | 4          | 3   | 196    | 98  |
| 5                  | <b>ARTI GRAFICHE E MESTIERI INERENTI ALLA INSTALLAZIONE E FUNZIONAMENTO DI IMPIANTI E APPARECCHIATURE E ALLA CONDUZIONE DI MACCHINE MOTRICI E MEZZI DI TRASPORTO</b> |                             |   |           |     |                          |    |            |     |        |     |
| 5.11               | <b>Tipografi, litografi e zincografi . . . . .</b>   | —                           | — | 315       | 293 | —                        | —  | —          | —   | 315    | 293 |
|                    | Lavoratori in proprio e coadiuvanti . . . . .  | —                           | — | 30        | 30  | —                        | —  | —          | —   | 30     | 30  |
|                    | Lavoratori dipendenti . . . . .  | —                           | — | 285       | 263 | —                        | —  | —          | —   | 285    | 263 |
| 5.12               | <b>Fotografi . . . . .</b>   | —                           | — | 184       | 164 | —                        | —  | 3          | 2   | 187    | 166 |
|                    | Lavoratori in proprio e coadiuvanti . . . . .  | —                           | — | 42        | 42  | —                        | —  | —          | —   | 42     | 42  |
|                    | Lavoratori dipendenti . . . . .  | —                           | — | 142       | 122 | —                        | —  | 3          | 2   | 145    | 124 |
| 5.29               | <b>Elettricisti, elettrotecnici, radiotecnici ed altri mestieri inerenti alla installazione e al funzionamento di impianti e apparecchi elettrici . . . . .</b>      | —                           | — | 378       | 350 | 9                        | 9  | 97         | 96  | 484    | 455 |
|                    | Lavoratori in proprio e coadiuvanti . . . . .  | —                           | — | 67        | 66  | —                        | —  | 2          | 2   | 69     | 68  |
|                    | Lavoratori dipendenti . . . . .  | —                           | — | 311       | 284 | 9                        | 9  | 95         | 94  | 415    | 387 |
| 5.39               | <b>Operatori cinematografici ed altri mestieri inerenti alla preparazione delle scene . . . . .</b>  | —                           | — | —         | —   | —                        | —  | 22         | 22  | 22     | 22  |
|                    | Lavoratori dipendenti . . . . .  | —                           | — | —         | —   | —                        | —  | 22         | 22  | 22     | 22  |
| 5.40               | <b>Macchinisti e fuochisti di macchine e impianti fissi lubrificatori . . . . .</b>  | —                           | — | 102       | 98  | 8                        | 8  | 10         | 10  | 120    | 116 |
|                    | Lavoratori in proprio e coadiuvanti . . . . .  | —                           | — | 2         | 2   | —                        | —  | —          | —   | 2      | 2   |
|                    | Lavoratori dipendenti . . . . .  | —                           | — | 100       | 96  | 8                        | 8  | 10         | 10  | 118    | 114 |
| 5.51               | <b>Macchinisti di mezzi di trasporto, conduttori di tram e simili . . . . .</b>  | —                           | — | 16        | 16  | 1                        | 1  | 63         | 63  | 80     | 80  |
|                    | Lavoratori dipendenti . . . . .  | —                           | — | 16        | 16  | 1                        | 1  | 63         | 63  | 80     | 80  |
| 5.52               | <b>Autisti, conduttori di macchine agricole, motoristi di aviazione, di motoscafi e di barche a motore . . . . .</b>   | —                           | — | 197       | 196 | 33                       | 33 | 397        | 397 | 627    | 626 |
|                    | Lavoratori in proprio e coadiuvanti . . . . .  | —                           | — | —         | —   | —                        | —  | 69         | 69  | 69     | 69  |
|                    | Lavoratori dipendenti . . . . .  | —                           | — | 197       | 196 | 33                       | 33 | 328        | 328 | 558    | 557 |
| 5.53               | <b>Draghisti, gruisti, frenatori e simili . . . . .</b>  | —                           | — | 4         | 4   | —                        | —  | 104        | 104 | 108    | 108 |
|                    | Lavoratori dipendenti . . . . .  | —                           | — | 4         | 4   | —                        | —  | 104        | 104 | 108    | 108 |
| 5.60               | <b>Marittimi di coperta, barcaioi ed altri mestieri similari . . . . .</b>   | —                           | — | —         | —   | —                        | —  | 22         | 22  | 22     | 22  |
|                    | Lavoratori in proprio e coadiuvanti . . . . .  | —                           | — | —         | —   | —                        | —  | 3          | 3   | 3      | 3   |
|                    | Lavoratori dipendenti . . . . .  | —                           | — | —         | —   | —                        | —  | 19         | 19  | 19     | 19  |
| 5.71               | <b>Vetturini, carrettieri, vagonari e simili . . . . .</b>   | —                           | — | 4         | 4   | 1                        | 1  | 19         | 19  | 24     | 24  |
|                    | Lavoratori in proprio e coadiuvanti . . . . .  | —                           | — | —         | —   | —                        | —  | 6          | 6   | 6      | 6   |
|                    | Lavoratori dipendenti . . . . .  | —                           | — | 4         | 4   | 1                        | 1  | 13         | 13  | 18     | 18  |
| 5.72               | <b>Facchini, caricatori e scaricatori . . . . .</b>  | —                           | — | 19        | 19  | 4                        | 4  | 108        | 108 | 131    | 131 |
|                    | Lavoratori in proprio e coadiuvanti . . . . .  | —                           | — | —         | —   | —                        | —  | 11         | 11  | 11     | 11  |
|                    | Lavoratori dipendenti . . . . .  | —                           | — | 19        | 19  | 4                        | 4  | 97         | 97  | 120    | 120 |

Segue Tav. 5 — Popolazione residente attiva, per sesso, professione, posizione nella professione e rami di attività economica

| N. classificazione | PROFESSIONI<br>—<br>POSIZIONI NELLA PROFESSIONE   | AGRICOLTURA<br>CACCIA E PESCA |   | INDUSTRIE     |               | PUBBLICA<br>AMMINISTRAZIONE |              | ALTRI RAMI    |              | TOTALE        |               |
|--------------------|---|-------------------------------|---|---------------|---------------|-----------------------------|--------------|---------------|--------------|---------------|---------------|
|                    |   | MF                            | M   | MF            | M             | MF                          | M            | MF            | M            | MF            | M             |
|                    |   | 5.73                          | <b>Portalettere, fattorini postali e telegrafici, corrieri, messaggeri.</b> | —             | —             | —                           | —            | —             | —            | 103           | 103           |
|                    | Lavoratori in proprio e coadiuvanti   | —                             | —   | —             | —             | —                           | —            | 7             | 7            | 7             | 7             |
|                    | Lavoratori dipendenti   | —                             | —   | —             | —             | —                           | —            | 96            | 96           | 96            | 96            |
| 5.81               | <b>Autoclavisti, pompisti, tubisti e simili</b>   | —                             | —   | 5             | 5             | —                           | —            | —             | —            | 5             | 5             |
|                    | Lavoratori dipendenti   | —                             | —   | 5             | 5             | —                           | —            | —             | —            | 5             | 5             |
| 5.82               | <b>Pesatori, cernitori</b>  | —                             | —   | 67            | 3             | —                           | —            | 12            | 2            | 79            | 5             |
|                    | Lavoratori in proprio e coadiuvanti   | —                             | —   | —             | —             | —                           | —            | 1             | 1            | 1             | 1             |
|                    | Lavoratori dipendenti   | —                             | —   | 67            | 3             | —                           | —            | 11            | 1            | 78            | 4             |
| 5.83               | <b>Imbottiglieri, imballatori e simili</b>  | —                             | —   | 175           | 28            | 1                           | —            | 23            | 15           | 199           | 43            |
|                    | Lavoratori dipendenti   | —                             | —   | 175           | 28            | 1                           | —            | 23            | 15           | 199           | 43            |
| 6                  | <b>ARTI E MESTIERI PARTICOLARI DEL COMMERCIO E DEI SERVIZI</b>  |                               |   |               |               |                             |              |               |              |               |               |
| 6.11               | <b>Esercenti di negozio</b>   | —                             | —   | —             | —             | —                           | —            | 1.582         | 1.158        | 1.582         | 1.158         |
|                    | Lavoratori in proprio e coadiuvanti   | —                             | —   | —             | —             | —                           | —            | 1.552         | 1.128        | 1.552         | 1.128         |
|                    | Lavoratori dipendenti   | —                             | —   | —             | —             | —                           | —            | 30            | 30           | 30            | 30            |
| 6.12               | <b>Commessi di vendita, cassieri di negozio, fattorini e simili</b>   | —                             | —   | 30            | 24            | 19                          | 14           | 609           | 433          | 658           | 471           |
|                    | Lavoratori in proprio e coadiuvanti   | —                             | —   | —             | —             | —                           | —            | 12            | 7            | 12            | 7             |
|                    | Lavoratori dipendenti   | —                             | —   | 30            | 24            | 19                          | 14           | 597           | 426          | 646           | 464           |
| 6.13               | <b>Commercianti ambulanti</b>   | —                             | —   | —             | —             | —                           | —            | 245           | 202          | 245           | 202           |
|                    | Lavoratori in proprio e coadiuvanti   | —                             | —   | —             | —             | —                           | —            | 243           | 200          | 243           | 200           |
|                    | Lavoratori dipendenti   | —                             | —   | —             | —             | —                           | —            | 2             | 2            | 2             | 2             |
| 6.21               | <b>Gestori di pubblico esercizio</b>  | —                             | —   | —             | —             | —                           | —            | 477           | 269          | 477           | 269           |
|                    | Lavoratori in proprio e coadiuvanti   | —                             | —   | —             | —             | —                           | —            | 477           | 269          | 477           | 269           |
| 6.22               | <b>Portieri d'albergo, camerieri, baristi di pubblici locali</b>  | —                             | —   | 9             | 2             | 96                          | 16           | 248           | 188          | 353           | 206           |
|                    | Lavoratori in proprio e coadiuvanti   | —                             | —   | —             | —             | —                           | —            | 3             | 2            | 3             | 2             |
|                    | Lavoratori dipendenti   | —                             | —   | 9             | 2             | 96                          | 16           | 245           | 186          | 350           | 204           |
| 6.23               | <b>Cuochi, sguatter e altro personale di cucina</b>   | —                             | —   | 11            | 3             | 86                          | 19           | 46            | 39           | 143           | 61            |
|                    | Lavoratori in proprio e coadiuvanti   | —                             | —   | —             | —             | —                           | —            | 1             | 1            | 1             | 1             |
|                    | Lavoratori dipendenti   | —                             | —   | 11            | 3             | 86                          | 19           | 45            | 38           | 142           | 60            |
| 6.31               | <b>Barbieri, parrucchieri, maniche</b>  | —                             | —   | 1             | —             | 5                           | 5            | 258           | 226          | 264           | 231           |
|                    | Lavoratori in proprio e coadiuvanti   | —                             | —   | —             | —             | —                           | —            | 139           | 127          | 139           | 127           |
|                    | Lavoratori dipendenti   | —                             | —   | 1             | —             | 5                           | 5            | 119           | 99           | 125           | 104           |
| 6.32               | <b>Infermieri non diplomati e massaggiatori</b>   | —                             | —   | 2             | 1             | 458                         | 115          | 2             | 1            | 462           | 117           |
|                    | Lavoratori in proprio e coadiuvanti   | —                             | —   | —             | —             | 5                           | 2            | —             | —            | 5             | 2             |
|                    | Lavoratori dipendenti   | —                             | —   | 2             | 1             | 453                         | 113          | 2             | 1            | 457           | 115           |
| 6.40               | <b>Spazzaturai, disinfettatori, lustrascarpe e simili</b>   | —                             | —   | 3             | 1             | 19                          | 18           | 51            | 51           | 73            | 70            |
|                    | Lavoratori in proprio e coadiuvanti   | —                             | —   | —             | —             | —                           | —            | 6             | 6            | 6             | 6             |
|                    | Lavoratori dipendenti   | —                             | —   | 3             | 1             | 19                          | 18           | 45            | 45           | 67            | 69            |
| 6.50               | <b>Domestici, cuochi ed altri mestieri inerenti alla prestazione di servizi domestici presso famiglie private</b> | —                             | —   | 1             | 1             | 11                          | 4            | 1.319         | 35           | 1.331         | 40            |
|                    | Lavoratori dipendenti   | —                             | —   | 1             | 1             | 11                          | 4            | 1.319         | 35           | 1.331         | 40            |
| 6.61               | <b>Soldati e graduati di carriera ed assimilati</b>   | —                             | —   | —             | —             | 566                         | 566          | —             | —            | 566           | 566           |
|                    | Lavoratori dipendenti   | —                             | —   | —             | —             | 566                         | 566          | —             | —            | 566           | 566           |
| 6.62               | <b>Vigili comunali, guardie notturne, guardacaccia e simili; vigili del fuoco</b>                                 | 1                             | 1   | 15            | 15            | 64                          | 64           | 27            | 27           | 107           | 107           |
|                    | Lavoratori dipendenti   | 1                             | 1   | 15            | 15            | 64                          | 64           | 27            | 27           | 107           | 107           |
| 6.63               | <b>Guardiani di fabbricati; uscieri e bidelli di uffici pubblici e privati, sagrestani</b>                        | 1                             | 1   | 264           | 244           | 412                         | 255          | 297           | 235          | 974           | 785           |
|                    | Lavoratori in proprio e coadiuvanti   | —                             | —   | —             | —             | —                           | —            | 14            | 14           | 14            | 14            |
|                    | Lavoratori dipendenti   | 1                             | 1   | 264           | 244           | 412                         | 255          | 283           | 271          | 960           | 771           |
| 6.64               | <b>Portieri di case di abitazione</b>   | —                             | —   | —             | —             | 2                           | 1            | 57            | 19           | 59            | 20            |
|                    | Lavoratori dipendenti   | —                             | —   | —             | —             | 2                           | 1            | 57            | 19           | 59            | 20            |
| 6.70               | <b>Arti e mestieri vari o non specificati</b>   | 1                             | 1   | 443           | 274           | 19                          | 18           | 153           | 132          | 616           | 425           |
|                    | Lavoratori in proprio e coadiuvanti   | —                             | —   | —             | —             | —                           | —            | 6             | 4            | 6             | 4             |
|                    | Lavoratori dipendenti   | 1                             | 1   | 443           | 274           | 19                          | 18           | 147           | 128          | 610           | 421           |
|                    | <b>TOTALE</b>   | <b>665</b>                    | <b>603</b>  | <b>16.259</b> | <b>10.073</b> | <b>5.258</b>                | <b>3.083</b> | <b>10.161</b> | <b>6.947</b> | <b>32.343</b> | <b>20.706</b> |
|                    | Imprend., liberi profess., dirig. e impieg.   | 6                             | 4   | 2.758         | 1.815         | 3.246                       | 1.797        | 3.250         | 2.482        | 9.260         | 6.098         |
|                    | Lavoratori in proprio e coadiuvanti   | 595                           | 538   | 1.444         | 1.201         | 33                          | 29           | 2.677         | 1.942        | 4.749         | 3.710         |
|                    | Lavoratori dipendenti   | 64                            | 61  | 12.057        | 7.057         | 1.979                       | 1.257        | 4.234         | 2.523        | 18.334        | 10.898        |

TAV. 6 — Famiglie e componenti per ampiezza e circoscrizione comunale

| AMPIEZZA<br>DELLE FAMIGLIE<br>(componenti) | CENTRO<br>PRINCIPALE |                 | RESTANTE TERRI-<br>TORIO COMUNALE |                 | COMUNE   |                 | AMPIEZZA<br>DELLE FAMIGLIE<br>(componenti) | CENTRO<br>PRINCIPALE |                 | RESTANTE TERRI-<br>TORIO COMUNALE |                 | COMUNE        |                 |
|--|----------------------|-----------------|-----------------------------------|-----------------|----------|-----------------|--|----------------------|-----------------|-----------------------------------|-----------------|---------------|-----------------|
|  | Famiglie             | Compo-<br>nenti | Famiglie                          | Compo-<br>nenti | Famiglie | Compo-<br>nenti |  | Famiglie             | Compo-<br>nenti | Famiglie                          | Compo-<br>nenti | Famiglie      | Compo-<br>nenti |
| 1 . . . . .                                | 2.374                | 2.374           | 329                               | 329             | 2.703    | 2.703           | 10 . . . . .                               | 25                   | 250             | 9                                 | 90              | 34            | 340             |
| 2 . . . . .                                | 4.061                | 8.122           | 798                               | 1.596           | 4.859    | 9.718           | 11 . . . . .                               | 8                    | 88              | 1                                 | 11              | 9             | 99              |
| 3 . . . . .                                | 4.192                | 12.576          | 1.012                             | 3.036           | 5.204    | 15.612          | 12 . . . . .                               | 6                    | 72              | —                                 | —               | 6             | 72              |
| 4 . . . . .                                | 3.427                | 13.708          | 821                               | 3.284           | 4.248    | 16.992          | 13 . . . . .                               | 3                    | 39              | 1                                 | 13              | 4             | 52              |
| 5 . . . . .                                | 1.762                | 8.810           | 483                               | 2.415           | 2.245    | 11.225          | 14 . . . . .                               | 1                    | 14              | —                                 | —               | 1             | 14              |
| 6 . . . . .                                | 691                  | 4.146           | 207                               | 1.242           | 898      | 5.388           | 15 . . . . .                               | 2                    | 30              | —                                 | —               | 2             | 30              |
| 7 . . . . .                                | 273                  | 1.911           | 88                                | 616             | 361      | 2.527           | 16 . . . . .                               | 1                    | 16              | 1                                 | 16              | 2             | 32              |
| 8 . . . . .                                | 116                  | 923             | 30                                | 240             | 146      | 1.168           |  |                      |                 |                                   |                 |               |                 |
| 9 . . . . .                                | 59                   | 531             | 20                                | 180             | 79       | 711             | <b>TOTALE . . .</b>                        | <b>17.001</b>        | <b>53.615</b>   | <b>3.800</b>                      | <b>13.068</b>   | <b>20.801</b> | <b>66.683</b>   |

TAV. 7 — Famiglie per ampiezza e numero di componenti in condizione professionale e per circoscrizione comunale

| AMPIEZZA<br>DELLE FAMIGLIE<br>(componenti) | FAMIGLIE CON COMPONENTI IN CONDIZIONE PROFESSIONALE |   |   |   |   |   |   |   |   |          | TOTALE          |          |  |
|--|---|---|---|---|---|---|---|---|---|----------|-----------------|----------|--|
|  | 0   | 1 | 2 | 3 | 4 | 5 | 6 | 7 | 8 | 9 e più  |                 | Famiglie | Compo-<br>nenti in<br>condizione<br>profes-<br>sionale |
|  |   |   |   |   |   |   |   |   |   | famiglie | compo-<br>nenti |          |  |

## COMUNE

|                     |              |              |              |              |            |            |           |           |          |   |   |               |               |
|---------------------|--------------|--------------|--------------|--------------|------------|------------|-----------|-----------|----------|---|---|---------------|---------------|
| 1 . . . . .         | 1.415        | 1.288        | —            | —            | —          | —          | —         | —         | —        | — | — | 2.703         | 1.288         |
| 2 . . . . .         | 999          | 2.846        | 1.014        | —            | —          | —          | —         | —         | —        | — | — | 4.859         | 4.874         |
| 3 . . . . .         | 186          | 2.614        | 2.067        | 337          | —          | —          | —         | —         | —        | — | — | 5.204         | 7.759         |
| 4 . . . . .         | 55           | 1.801        | 1.510        | 772          | 110        | —          | —         | —         | —        | — | — | 4.248         | 7.577         |
| 5 . . . . .         | 19           | 733          | 794          | 484          | 196        | 19         | —         | —         | —        | — | — | 2.245         | 4.652         |
| 6 . . . . .         | 8            | 203          | 292          | 235          | 120        | 33         | 2         | —         | —        | — | — | 893           | 2.154         |
| 7 . . . . .         | 1            | 54           | 97           | 93           | 85         | 23         | 8         | —         | —        | — | — | 361           | 1.030         |
| 8 . . . . .         | —            | 19           | 29           | 41           | 31         | 20         | 4         | 2         | —        | — | — | 146           | 462           |
| 9 . . . . .         | —            | 3            | 18           | 14           | 19         | 13         | 3         | 3         | —        | — | — | 79            | 267           |
| 10 . . . . .        | —            | 9            | 7            | 9            | 8          | 4          | —         | 3         | —        | — | — | 34            | 117           |
| 11 . . . . .        | —            | 1            | 1            | 3            | 1          | 2          | —         | 1         | —        | — | — | 9             | 33            |
| 12 . . . . .        | —            | —            | 1            | 1            | —          | 1          | 2         | —         | —        | — | — | 6             | 29            |
| 13 . . . . .        | —            | —            | 1            | —            | 1          | 1          | —         | —         | —        | — | — | 4             | 17            |
| 14 . . . . .        | —            | —            | —            | —            | —          | —          | —         | —         | 1        | — | — | 1             | 8             |
| 15 . . . . .        | —            | —            | —            | —            | 1          | —          | —         | —         | 1        | — | — | 2             | 12            |
| 16 . . . . .        | —            | —            | —            | —            | —          | 1          | —         | —         | 1        | — | — | 2             | 13            |
| <b>TOTALE . . .</b> | <b>2.683</b> | <b>9.576</b> | <b>5.831</b> | <b>1.989</b> | <b>572</b> | <b>117</b> | <b>20</b> | <b>10</b> | <b>3</b> | — | — | <b>20.801</b> | <b>30.292</b> |

## CENTRO PRINCIPALE

|                     |              |              |              |              |            |           |           |          |          |   |   |               |               |
|---------------------|--------------|--------------|--------------|--------------|------------|-----------|-----------|----------|----------|---|---|---------------|---------------|
| 1 . . . . .         | 1.258        | 1.116        | —            | —            | —          | —         | —         | —        | —        | — | — | 2.374         | 1.116         |
| 2 . . . . .         | 850          | 2.403        | 803          | —            | —          | —         | —         | —        | —        | — | — | 4.061         | 4.019         |
| 3 . . . . .         | 164          | 2.150        | 1.617        | 261          | —          | —         | —         | —        | —        | — | — | 4.192         | 6.167         |
| 4 . . . . .         | 50           | 1.487        | 1.204        | 604          | 82         | —         | —         | —        | —        | — | — | 3.427         | 6.035         |
| 5 . . . . .         | 15           | 591          | 638          | 355          | 150        | 13        | —         | —        | —        | — | — | 1.762         | 3.597         |
| 6 . . . . .         | 7            | 163          | 237          | 175          | 87         | 22        | —         | —        | —        | — | — | 691           | 1.620         |
| 7 . . . . .         | 1            | 41           | 74           | 73           | 62         | 16        | 6         | —        | —        | — | — | 273           | 772           |
| 8 . . . . .         | —            | 15           | 25           | 31           | 26         | 15        | 3         | 1        | —        | — | — | 116           | 362           |
| 9 . . . . .         | —            | 6            | 16           | 12           | 14         | 7         | 2         | 2        | —        | — | — | 59            | 191           |
| 10 . . . . .        | —            | 3            | 7            | 6            | 6          | 1         | —         | 2        | —        | — | — | 25            | 78            |
| 11 . . . . .        | —            | 1            | 1            | 2            | 1          | 2         | —         | 1        | —        | — | — | 8             | 30            |
| 12 . . . . .        | —            | —            | 1            | 1            | —          | 1         | 2         | —        | —        | — | — | 6             | 29            |
| 13 . . . . .        | —            | —            | 1            | —            | 1          | 1         | —         | —        | —        | — | — | 3             | 11            |
| 14 . . . . .        | —            | —            | —            | —            | —          | —         | —         | —        | 1        | — | — | 1             | 8             |
| 15 . . . . .        | —            | —            | —            | —            | 1          | —         | —         | —        | 1        | — | — | 2             | 12            |
| 16 . . . . .        | —            | —            | —            | —            | —          | 1         | —         | —        | —        | — | — | 1             | 5             |
| <b>TOTALE . . .</b> | <b>2.345</b> | <b>7.976</b> | <b>4.629</b> | <b>1.520</b> | <b>430</b> | <b>79</b> | <b>13</b> | <b>7</b> | <b>2</b> | — | — | <b>17.001</b> | <b>24.052</b> |

## RESTANTE TERRITORIO COMUNALE

|                     |            |              |              |            |            |           |          |          |          |   |   |              |              |
|---------------------|------------|--------------|--------------|------------|------------|-----------|----------|----------|----------|---|---|--------------|--------------|
| 1 . . . . .         | 157        | 172          | —            | —          | —          | —         | —        | —        | —        | — | — | 329          | 172          |
| 2 . . . . .         | 149        | 443          | 206          | —          | —          | —         | —        | —        | —        | — | — | 798          | 855          |
| 3 . . . . .         | 22         | 464          | 450          | 76         | —          | —         | —        | —        | —        | — | — | 1.012        | 1.592        |
| 4 . . . . .         | 5          | 314          | 306          | 168        | 28         | —         | —        | —        | —        | — | — | 821          | 1.542        |
| 5 . . . . .         | 4          | 142          | 156          | 129        | 46         | 6         | —        | —        | —        | — | — | 483          | 1.055        |
| 6 . . . . .         | 1          | 45           | 55           | 60         | 33         | 11        | 2        | —        | —        | — | — | 207          | 534          |
| 7 . . . . .         | —          | 13           | 23           | 20         | 23         | 7         | 2        | —        | —        | — | — | 83           | 258          |
| 8 . . . . .         | —          | 4            | 4            | 10         | 5          | 5         | 1        | 1        | —        | — | — | 30           | 100          |
| 9 . . . . .         | —          | 3            | 2            | 2          | 2          | 6         | 1        | 1        | —        | — | — | 20           | 76           |
| 10 . . . . .        | —          | —            | —            | 3          | 2          | 3         | —        | 1        | —        | — | — | 9            | 39           |
| 11 . . . . .        | —          | —            | —            | 1          | —          | —         | —        | —        | —        | — | — | 1            | 3            |
| 12 . . . . .        | —          | —            | —            | —          | —          | —         | —        | —        | —        | — | — | —            | —            |
| 13 . . . . .        | —          | —            | —            | —          | —          | —         | 1        | —        | —        | — | — | 1            | 6            |
| 14 . . . . .        | —          | —            | —            | —          | —          | —         | —        | —        | —        | — | — | —            | —            |
| 15 . . . . .        | —          | —            | —            | —          | —          | —         | —        | —        | —        | — | — | —            | —            |
| 16 . . . . .        | —          | —            | —            | —          | —          | —         | —        | —        | 1        | — | — | 1            | 8            |
| <b>TOTALE . . .</b> | <b>338</b> | <b>1.600</b> | <b>1.202</b> | <b>469</b> | <b>142</b> | <b>38</b> | <b>7</b> | <b>3</b> | <b>1</b> | — | — | <b>3.800</b> | <b>6.240</b> |

TAV. 8 — Abitazioni occupate e non occupate, altri alloggi e relativi occupanti, per circoscrizione comunale

| CIRCOSCRIZIONI COMUNALI                | ABITAZIONI OCCUPATE |               |                   |               |                          |                       | ABITAZIONI NON OCCUPATE |              |                                       | ALTRI ALLOGGI |            |
|--|---------------------|---------------|-------------------|---------------|--------------------------|-----------------------|-------------------------|--------------|---------------------------------------|---------------|------------|
|  | N                   | Stanze        |                   | Occupanti     | Numero medio             |                       | N                       | Stanze       | Numero medio di stanze per abitazione | N             | Occupanti  |
|  |                     | totale        | ad uso abitazione |               | di stanze per abitazione | di persone per stanza |                         |              |                                       |               |            |
| <b>Centro Urbano (Rioni)</b> . . . . . | <b>16.008</b>       | <b>51.399</b> | <b>50.465</b>     | <b>53.213</b> | <b>3,2</b>               | <b>1,1</b>            | <b>275</b>              | <b>1.037</b> | <b>3,8</b>                            | <b>167</b>    | <b>396</b> |
| Città Murata . . . . .                 | 3.295               | 11.608        | 11.239            | 10.657        | 3,5                      | 0,9                   | 63                      | 209          | 3,3                                   | 29            | 73         |
| Sant'Agostino . . . . .                | 910                 | 3.345         | 3.272             | 3.142         | 3,7                      | 1,0                   | 31                      | 144          | 4,6                                   | 5             | 11         |
| San Giuliano . . . . .                 | 1.052               | 3.737         | 3.695             | 3.419         | 3,6                      | 0,9                   | 16                      | 70           | 4,4                                   | 17            | 43         |
| Sant'Orsola . . . . .                  | 840                 | 3.103         | 3.065             | 2.894         | 3,7                      | 0,9                   | 14                      | 52           | 3,7                                   | 5             | 11         |
| San Martino . . . . .                  | 1.272               | 3.889         | 3.858             | 4.114         | 3,1                      | 1,1                   | 12                      | 53           | 4,4                                   | 3             | 8          |
| San Giuseppe . . . . .                 | 833                 | 2.354         | 2.341             | 2.736         | 2,8                      | 1,2                   | 15                      | 41           | 2,7                                   | 5             | 16         |
| Camerlata-Rebbio . . . . .             | 1.757               | 4.884         | 4.808             | 6.256         | 2,8                      | 1,3                   | 37                      | 114          | 3,1                                   | 39            | 85         |
| San Rocco . . . . .                    | 1.368               | 3.562         | 3.522             | 4.395         | 2,6                      | 1,2                   | 10                      | 25           | 2,5                                   | 9             | 21         |
| San Bartolomeo . . . . .               | 1.589               | 4.973         | 4.886             | 5.153         | 3,1                      | 1,1                   | 13                      | 36           | 2,8                                   | 4             | 17         |
| Porta Torre . . . . .                  | 217                 | 760           | 747               | 668           | 3,5                      | 0,9                   | 2                       | 7            | 3,5                                   | 1             | 5          |
| Santissima Annunciata . . . . .        | 790                 | 2.659         | 2.598             | 2.704         | 3,4                      | 1,0                   | 15                      | 57           | 3,8                                   | 33            | 51         |
| Borgovico . . . . .                    | 937                 | 2.846         | 2.805             | 3.112         | 3,0                      | 1,1                   | 17                      | 80           | 4,7                                   | 12            | 45         |
| Villa Salazar-Roncate . . . . .        | 302                 | 1.268         | 1.246             | 1.058         | 4,2                      | 0,8                   | 11                      | 73           | 6,6                                   | 1             | 3          |
| Monte Olimpino . . . . .               | 846                 | 2.411         | 2.383             | 2.900         | 2,8                      | 1,2                   | 19                      | 76           | 4,0                                   | 4             | 7          |
| <b>Altri Centri</b> . . . . .          | <b>2.330</b>        | <b>6.735</b>  | <b>6.617</b>      | <b>8.004</b>  | <b>2,9</b>               | <b>1,2</b>            | <b>64</b>               | <b>346</b>   | <b>5,4</b>                            | <b>14</b>     | <b>29</b>  |
| Camnago Volta . . . . .                | 60                  | 216           | 199               | 216           | 3,6                      | 1,1                   | 1                       | 11           | 11,0                                  | 1             | 4          |
| Lora . . . . .                         | 235                 | 618           | 613               | 779           | 2,6                      | 1,3                   | 6                       | 25           | 4,2                                   | 3             | 3          |
| Garzola Inferiore . . . . .            | 61                  | 179           | 178               | 195           | 2,9                      | 1,1                   | 2                       | 9            | 4,5                                   | —             | —          |
| Ponte Chiasso . . . . .                | 568                 | 1.656         | 1.640             | 1.862         | 2,9                      | 1,1                   | 7                       | 19           | 2,7                                   | 5             | 7          |
| Civiglio . . . . .                     | 77                  | 256           | 256               | 398           | 3,3                      | 1,6                   | 27                      | 146          | 5,4                                   | —             | —          |
| Albate . . . . .                       | 925                 | 2.663         | 2.597             | 3.155         | 2,9                      | 1,2                   | 11                      | 63           | 5,7                                   | 3             | 10         |
| Breccia . . . . .                      | 117                 | 307           | 299               | 399           | 2,6                      | 1,3                   | 3                       | 9            | 3,0                                   | —             | —          |
| Tavernola . . . . .                    | 287                 | 840           | 835               | 1.000         | 2,9                      | 1,2                   | 7                       | 64           | 9,1                                   | 2             | 5          |
| <b>Nuclei e case sparse</b> . . . . .  | <b>1.445</b>        | <b>4.567</b>  | <b>4.381</b>      | <b>4.996</b>  | <b>3,2</b>               | <b>1,1</b>            | <b>81</b>               | <b>555</b>   | <b>6,9</b>                            | <b>16</b>     | <b>39</b>  |
| <b>COMUNE</b> . . . . .                | <b>19.783</b>       | <b>62.701</b> | <b>61.463</b>     | <b>66.213</b> | <b>3,2</b>               | <b>1,1</b>            | <b>420</b>              | <b>1.938</b> | <b>4,6</b>                            | <b>197</b>    | <b>464</b> |

TAV. 9 — Unità locali e addetti, per circoscrizione comunale e rami di attività economica

| CIRCOSCRIZIONI COMUNALI           | INDUSTRIE ESTRATTIVE |           | INDUSTRIE MANIFATTURIERE |               | COSTRUZIONI E IMPIANTI |              | ELETTRICITÀ GAS E ACQUA |            | COMMERCIO    |              | TRASPORTI E COMUNICAZIONI |              | CREDITO E ASSICURAZIONE |            | SERVIZI VARI |            | TOTALE       |               |
|-----------------------------------|----------------------|-----------|--------------------------|---------------|------------------------|--------------|-------------------------|------------|--------------|--------------|---------------------------|--------------|-------------------------|------------|--------------|------------|--------------|---------------|
|                                   | N                    | Ad-detti  | N                        | Ad-detti      | N                      | Ad-detti     | N                       | Ad-detti   | N            | Ad-detti     | N                         | Ad-detti     | N                       | Ad-detti   | N            | Ad-detti   | N            | Ad-detti      |
| Città Murata . . . . .            | —                    | —         | 278                      | 1.263         | 29                     | 424          | 1                       | 1          | 804          | 2.182        | 48                        | 475          | 54                      | 743        | 60           | 205        | 1.274        | 5.293         |
| Sant'Agostino . . . . .           | —                    | —         | 48                       | 165           | 8                      | 77           | 1                       | 1          | 136          | 385          | 17                        | 52           | 1                       | 1          | 10           | 20         | 221          | 701           |
| San Giuliano . . . . .            | —                    | —         | 81                       | 437           | 12                     | 202          | —                       | —          | 115          | 304          | 7                         | 53           | —                       | —          | 7            | 30         | 222          | 1.031         |
| San Martino . . . . .             | —                    | —         | 71                       | 841           | 8                      | 75           | —                       | —          | 95           | 214          | 4                         | 95           | 1                       | 1          | 10           | 18         | 189          | 1.244         |
| Sant'Orsola . . . . .             | —                    | —         | 53                       | 763           | 6                      | 31           | —                       | —          | 104          | 294          | 6                         | 21           | —                       | —          | 6            | 11         | 175          | 1.120         |
| San Bartolomeo . . . . .          | 1                    | 2         | 92                       | 2.617         | 6                      | 181          | —                       | —          | 130          | 365          | 6                         | 11           | 1                       | 18         | 13           | 54         | 249          | 3.248         |
| San Rocco . . . . .               | —                    | —         | 55                       | 1.001         | 13                     | 117          | —                       | —          | 80           | 160          | 1                         | 1            | 1                       | 1          | 7            | 13         | 157          | 1.293         |
| Camerlata . . . . .               | 4                    | 21        | 73                       | 1.516         | 8                      | 86           | —                       | —          | 51           | 255          | 2                         | 13           | 1                       | 5          | 6            | 11         | 145          | 1.907         |
| Breccia . . . . .                 | 2                    | 6         | 47                       | 843           | —                      | —            | 1                       | 41         | 64           | 130          | —                         | —            | —                       | —          | 2            | 2          | 116          | 1.022         |
| Sant'Abbondio e Carpofo . . . . . | 3                    | 20        | 55                       | 1.508         | 1                      | 8            | —                       | —          | 83           | 166          | 1                         | 11           | —                       | —          | 13           | 31         | 156          | 1.744         |
| Santissima Annunciata . . . . .   | —                    | —         | 92                       | 2.602         | 12                     | 305          | 6                       | 164        | 120          | 429          | 23                        | 1.249        | —                       | —          | 10           | 117        | 263          | 4.866         |
| San Giorgio . . . . .             | 1                    | 1         | 92                       | 1.642         | 13                     | 106          | 1                       | 119        | 119          | 247          | 6                         | 10           | 1                       | 1          | 7            | 13         | 240          | 2.139         |
| Fascia Sud-Est . . . . .          | —                    | —         | 26                       | 263           | 6                      | 49           | —                       | —          | 42           | 77           | 3                         | 3            | —                       | —          | 7            | 10         | 84           | 402           |
| Fascia Sud-Ovest . . . . .        | 2                    | 3         | 40                       | 458           | 6                      | 36           | —                       | —          | 98           | 178          | 18                        | 48           | 2                       | 9          | 11           | 29         | 177          | 761           |
| Albate . . . . .                  | 4                    | 24        | 55                       | 1.050         | 4                      | 39           | —                       | —          | 56           | 134          | 1                         | 2            | —                       | —          | 7            | 7          | 127          | 1.256         |
| <b>COMUNE</b> . . . . .           | <b>17</b>            | <b>77</b> | <b>1.158</b>             | <b>16.969</b> | <b>132</b>             | <b>1.736</b> | <b>10</b>               | <b>326</b> | <b>2.097</b> | <b>5.520</b> | <b>143</b>                | <b>2.049</b> | <b>62</b>               | <b>779</b> | <b>176</b>   | <b>571</b> | <b>3.795</b> | <b>28.027</b> |

Comune di CREMONA

TAV. 1 — Superficie territoriale, popolazione residente per sesso, densità, per circoscrizione comunale

| CIRCOSCRIZIONI COMUNALI               | SUPERFICIE TERRITORIALE<br>ha | POPOLAZIONE RESIDENTE |               |               | DENSITÀ<br>ab./ha |
|---------------------------------------|-------------------------------|-----------------------|---------------|---------------|-------------------|
|                                       |                               | M                     | F             | MF            |                   |
| <b>Centro Urbano</b> . . . . .        | <b>543,50</b>                 | <b>25.403</b>         | <b>30.615</b> | <b>56.018</b> | <b>103,1</b>      |
| <i>Città</i>                          |                               |                       |               |               |                   |
| Zona I - Centro . . . . .             | 12,32                         | 1.100                 | 1.574         | 2.674         | 217,0             |
| » II - Tribunale . . . . .            | 19,13                         | 1.481                 | 2.047         | 3.528         | 184,4             |
| » III - Castello . . . . .            | 44,60                         | 4.031                 | 4.674         | 8.705         | 195,2             |
| » IV - Passeggio . . . . .            | 23,41                         | 2.689                 | 3.536         | 6.225         | 265,9             |
| » V - Ospedale . . . . .              | 34,50                         | 2.995                 | 3.754         | 6.749         | 195,6             |
| » VI - Prato . . . . .                | 38,60                         | 3.105                 | 3.689         | 6.794         | 176,0             |
| » VII - Teatro . . . . .              | 18,80                         | 1.901                 | 2.393         | 4.294         | 228,4             |
| <i>Periferia</i>                      |                               |                       |               |               |                   |
| Zona VIII - Villaggio Po . . . . .    | 92,60                         | 2.346                 | 2.602         | 4.948         | 53,4              |
| » IX - Borgo Loreto . . . . .         | 143,59                        | 3.005                 | 3.208         | 6.213         | 43,3              |
| » X - San Sebastiano . . . . .        | 56,35                         | 1.727                 | 1.967         | 3.694         | 65,6              |
| » XI - Corpi Santi . . . . .          | 59,60                         | 1.023                 | 1.171         | *2.194        | 36,8              |
| <b>Altri Centri</b> . . . . .         | <b>88,64</b>                  | <b>1.559</b>          | <b>1.572</b>  | <b>3.131</b>  | <b>35,3</b>       |
| Picinengo . . . . .                   | 12,00                         | 89                    | 94            | 183           | 15,3              |
| Migliaro . . . . .                    | 3,00                          | 123                   | 100           | 223           | 74,3              |
| Boschetto . . . . .                   | 3,00                          | 67                    | 67            | 134           | 44,7              |
| San Felice . . . . .                  | 10,00                         | 224                   | 213           | 437           | 43,7              |
| San Sigismondo . . . . .              | 7,00                          | 187                   | 208           | 395           | 56,4              |
| Bagnara . . . . .                     | 12,00                         | 132                   | 133           | 265           | 22,1              |
| Cava Tigozzi . . . . .                | 22,50                         | 522                   | 532           | 1.054         | 46,8              |
| San Savino . . . . .                  | 8,90                          | 148                   | 160           | 308           | 34,6              |
| Gerre Borghi . . . . .                | 10,24                         | 67                    | 65            | 132           | 12,9              |
| <b>Nuclei e case sparse</b> . . . . . | <b>6.338,38</b>               | <b>4.798</b>          | <b>4.689</b>  | <b>9.487</b>  | <b>—</b>          |
| <b>COMUNE</b> . . . . .               | <b>6.970,52</b>               | <b>31.760</b>         | <b>36.876</b> | <b>68.636</b> | <b>9,8</b>        |

TAV. 2 — Altitudine e popolazione residente del comune, delle frazioni geografiche e delle località abitate

| FRAZIONI<br>Centri<br>Nuclei      | Alti-<br>tudine<br>m | Popo-<br>lazione<br>residente | FRAZIONI<br>Centri<br>Nuclei         | Alti-<br>tudine<br>m | Popo-<br>lazione<br>residente | FRAZIONI<br>Centri<br>Nuclei     | Alti-<br>tudine<br>m | Popo-<br>lazione<br>residente |
|-----------------------------------|----------------------|-------------------------------|--------------------------------------|----------------------|-------------------------------|----------------------------------|----------------------|-------------------------------|
| <b>CAVA TIGOZZI</b> . . . . .     | <b>50</b>            | <b>1.308</b>                  | Ca' Nuova . . . . .                  | 49                   | 27                            | Cascina Giardino . . . . .       | 50                   | 28                            |
| Cava Tigozzi (a) . . . . .        | 46                   | 1.054                         | Ca' Rotte . . . . .                  | 49                   | 36                            | Cascina Giordano . . . . .       | 40                   | 36                            |
| Cascina Bosco . . . . .           | 42                   | 26                            | Cascina Ballottino . . . . .         | 41                   | 39                            | Cascina Incrociatello . . . . .  | 43                   | 44                            |
| Cascina Maraschino . . . . .      | 50                   | 18                            | Cascina Belgiardino I . . . . .      | 49                   | 48                            | Cascina Incrociato . . . . .     | 47                   | 48                            |
| Cascina Marasca . . . . .         | 50                   | 49                            | Cascina Belgiardino II . . . . .     | 49                   | 42                            | Cascina Inferno . . . . .        | 47                   | 21                            |
| Cascina Marasco Basso . . . . .   | 42                   | 43                            | Cascina Belgiardino III . . . . .    | 44                   | 39                            | Cascina Isola . . . . .          | 41                   | 47                            |
| Cascina Mensa Vescovile . . . . . | 41                   | 35                            | Cascina Biraga . . . . .             | 47                   | 41                            | Cascina Livrasco . . . . .       | 49                   | 43                            |
| <i>Case sparse</i> . . . . .      | —                    | 81                            | Cascina Boscone . . . . .            | 39                   | 48                            | Cascina Lodesone . . . . .       | 44                   | 23                            |
| <b>CREMONA</b> . . . . .          | <b>50</b>            | <b>66.376</b>                 | Cascina Bosconello . . . . .         | 39                   | 22                            | Cascina Lovesino I . . . . .     | 49                   | 27                            |
| Bagnara . . . . .                 | 36                   | 265                           | Cascina Breda . . . . .              | 49                   | 61                            | Cascina Lovesino II . . . . .    | 47                   | 71                            |
| Boschetto . . . . .               | 49                   | 134                           | Cascina Caffa . . . . .              | 49                   | 24                            | Cascina Lucchini . . . . .       | 39                   | 79                            |
| Cremona * . . . . .               | 45                   | 56.018                        | Cascina Cambonino di Sopra . . . . . | 46                   | 49                            | Cascina Lungo . . . . .          | 41                   | 47                            |
| Migliaro . . . . .                | 49                   | 223                           | Cascina Cambonino di Sotto . . . . . | 47                   | 49                            | Cascina Luogo . . . . .          | 49                   | 43                            |
| Picinengo . . . . .               | 49                   | 183                           | Cascina Canova . . . . .             | 49                   | 31                            | Cascina Macchetto . . . . .      | 42                   | 32                            |
| San Felice . . . . .              | 44                   | 437                           | Cascina Cappuccina . . . . .         | 42                   | 47                            | Cascina Madonna . . . . .        | 40                   | 83                            |
| San Sigismondo . . . . .          | 43                   | 395                           | Cascina Carbonara . . . . .          | 46                   | 54                            | Cascina Madonna . . . . .        | 40                   | 32                            |
| Battaglione . . . . .             | 39                   | 150                           | Cascina Carobbio . . . . .           | 49                   | 33                            | Cascina Maffezzola . . . . .     | 40                   | 40                            |
| Ca' Basse . . . . .               | 49                   | 196                           | Cascina Carpanella . . . . .         | 38                   | 25                            | Cascina Magra . . . . .          | 49                   | 24                            |
| Ca' Bianca . . . . .              | 49                   | 35                            | Cascina Carpena . . . . .            | 38                   | 25                            | Cascina Malcantone I . . . . .   | 49                   | 25                            |
| Ca' Biondo . . . . .              | 50                   | 39                            | Cascina Carrelli . . . . .           | 46                   | 46                            | Cascina Malcantone II . . . . .  | 50                   | 95                            |
| Ca' de' Iazzi . . . . .           | 47                   | 23                            | Cascina Carrera . . . . .            | 40                   | 21                            | Cascina Maris . . . . .          | 46                   | 93                            |
| Ca' del Binda . . . . .           | 49                   | 32                            | Cascina Caselle . . . . .            | 49                   | 28                            | Cascina Mazzabue . . . . .       | 40                   | 26                            |
| Ca' del Ferro . . . . .           | 44                   | 46                            | Cascina Cavalletto . . . . .         | 38                   | 34                            | Cascina Palosca . . . . .        | 43                   | 102                           |
| Ca' dell'Aia . . . . .            | 44                   | 57                            | Cascina Chiavichino . . . . .        | 49                   | 28                            | Cascina Persichello . . . . .    | 46                   | 109                           |
| Ca' della Pace . . . . .          | 49                   | 55                            | Cascina Co' Duro . . . . .           | 49                   | 133                           | Cascina Polenghi . . . . .       | 50                   | 43                            |
| Ca' del Pesce . . . . .           | 45                   | 46                            | Cascina Colombara . . . . .          | 39                   | 40                            | Cascina Ponte Alto . . . . .     | 49                   | 29                            |
| Ca' del Pozzo . . . . .           | 47                   | 55                            | Cascina Colombare . . . . .          | 45                   | 29                            | Cascina Porcellaschino . . . . . | 47                   | 53                            |
| Ca' del Varolo . . . . .          | 47                   | 34                            | Cascina Cortazza . . . . .           | 47                   | 32                            | Cascina Quadri . . . . .         | 41                   | 34                            |
| Ca' de' Mainardi . . . . .        | 48                   | 51                            | Cascina Cortino . . . . .            | 47                   | 36                            | Cascina Rastellino . . . . .     | 49                   | 39                            |
| Ca' de' Somenzi . . . . .         | 48                   | 28                            | Cascina Costone di Mezzo . . . . .   | 43                   | 29                            | Cascina Rastello . . . . .       | 49                   | 20                            |
| Ca' di Mezzo . . . . .            | 49                   | 39                            | Cascina Costone di Sopra . . . . .   | 43                   | 52                            | Cascina Razze . . . . .          | 49                   | 61                            |
| Canova Bellini . . . . .          | 39                   | 42                            | Cascina Costone di Sotto . . . . .   | 43                   | 78                            | Cascina Riposino . . . . .       | 46                   | 53                            |
|                                   |                      |                               | Cascina Croce . . . . .              | 49                   | 85                            | Cascina Riposo . . . . .         | 46                   | 23                            |
|                                   |                      |                               | Cascina Crocetta . . . . .           | 48                   | 33                            | Cascina Roncacesa . . . . .      | 49                   | 110                           |
|                                   |                      |                               | Cascina Crocetta Alta . . . . .      | 49                   | 27                            | Cascina Roncacesetta . . . . .   | 50                   | 62                            |
|                                   |                      |                               | Cascina Erno . . . . .               | 50                   | 42                            | Cascina Ronchetto . . . . .      | 48                   | 34                            |
|                                   |                      |                               | Cascina Favorita . . . . .           | 47                   | 67                            | Cascina San Colombano . . . . .  | 49                   | 26                            |
|                                   |                      |                               | Cascina Fratellanza . . . . .        | 44                   | 34                            | Cascina San Gorgonio . . . . .   | 44                   | 36                            |
|                                   |                      |                               | Cascina Gabella . . . . .            | 49                   | 35                            | Cascina San Leonardo . . . . .   | 49                   | 34                            |
|                                   |                      |                               | Cascina Gavazza . . . . .            | 50                   | 32                            | Cascina San Quirichino . . . . . | 49                   | 37                            |

(a) Centro diviso con il comune di Sesto ed Uniti.



Segue TAV. 3 — Popolazione residente per sesso, età e stato civile

| ETÀ<br>(anni)           | MASCHI        |               |              |                     |            |               | FEMMINE       |               |              |                     |            |               | TOTALE        |
|-------------------------|---------------|---------------|--------------|---------------------|------------|---------------|---------------|---------------|--------------|---------------------|------------|---------------|---------------|
|                         | Celibi        | Coniugati     | Vedovi       | Separati legalmente | Divorziati | Totale        | Nubili        | Coniugate     | Vedove       | Separate legalmente | Divorziate | Totale        |               |
| 51 . . . . .            | 43            | 398           | 13           | 3                   | 1          | 458           | 101           | 384           | 65           | 5                   | —          | 555           | 1.013         |
| 52 . . . . .            | 41            | 392           | 18           | 4                   | —          | 455           | 98            | 349           | 77           | 10                  | 1          | 535           | 990           |
| 53 . . . . .            | 41            | 406           | 16           | 4                   | —          | 467           | 112           | 349           | 84           | 4                   | —          | 549           | 1.016         |
| 54 . . . . .            | 36            | 388           | 17           | 4                   | —          | 445           | 110           | 344           | 91           | 6                   | —          | 551           | 996           |
| 55 . . . . .            | 36            | 374           | 22           | 6                   | —          | 438           | 94            | 322           | 94           | 2                   | —          | 512           | 950           |
| 50-55 . . . . .         | 197           | 1.958         | 86           | 21                  | 1          | 2.263         | 515           | 1.748         | 411          | 27                  | 1          | 2.702         | 4.965         |
| 56 . . . . .            | 23            | 383           | 17           | 5                   | —          | 428           | 97            | 281           | 108          | 9                   | —          | 495           | 923           |
| 57 . . . . .            | 26            | 333           | 16           | 5                   | —          | 380           | 102           | 298           | 101          | 2                   | —          | 503           | 883           |
| 58 . . . . .            | 23            | 314           | 18           | 3                   | 1          | 359           | 107           | 289           | 125          | 4                   | —          | 525           | 884           |
| 59 . . . . .            | 27            | 308           | 20           | 6                   | —          | 361           | 99            | 245           | 121          | 3                   | —          | 468           | 829           |
| 60 . . . . .            | 33            | 263           | 24           | 4                   | —          | 324           | 90            | 228           | 123          | 5                   | —          | 446           | 770           |
| 55-60 . . . . .         | 132           | 1.601         | 95           | 23                  | 1          | 1.852         | 495           | 1.341         | 578          | 23                  | —          | 2.437         | 4.289         |
| 61 . . . . .            | 28            | 288           | 25           | 3                   | —          | 344           | 89            | 222           | 140          | 2                   | —          | 453           | 797           |
| 62 . . . . .            | 20            | 242           | 34           | 6                   | —          | 302           | 72            | 193           | 99           | 5                   | —          | 369           | 671           |
| 63 . . . . .            | 22            | 275           | 34           | 6                   | —          | 337           | 68            | 200           | 131          | 4                   | —          | 403           | 740           |
| 64 . . . . .            | 21            | 224           | 27           | 6                   | —          | 278           | 85            | 179           | 133          | 3                   | —          | 400           | 678           |
| 65 . . . . .            | 28            | 224           | 36           | 5                   | —          | 293           | 65            | 169           | 138          | 1                   | —          | 373           | 666           |
| 60-65 . . . . .         | 119           | 1.253         | 156          | 26                  | —          | 1.554         | 379           | 963           | 641          | 15                  | —          | 1.998         | 3.552         |
| 66 . . . . .            | 15            | 182           | 40           | 1                   | —          | 238           | 63            | 154           | 131          | 1                   | —          | 349           | 587           |
| 67 . . . . .            | 9             | 213           | 42           | 3                   | —          | 267           | 59            | 147           | 145          | 1                   | —          | 352           | 619           |
| 68 . . . . .            | 19            | 157           | 43           | 3                   | —          | 222           | 57            | 127           | 145          | 1                   | —          | 330           | 552           |
| 69 . . . . .            | 17            | 158           | 38           | 3                   | —          | 216           | 57            | 113           | 130          | 1                   | —          | 301           | 517           |
| 70 . . . . .            | 23            | 141           | 44           | 3                   | —          | 211           | 41            | 102           | 161          | 1                   | —          | 305           | 516           |
| 65-70 . . . . .         | 83            | 851           | 207          | 13                  | —          | 1.154         | 277           | 643           | 712          | 5                   | —          | 1.637         | 2.791         |
| 71 . . . . .            | 12            | 129           | 42           | 4                   | —          | 187           | 54            | 83            | 140          | 2                   | —          | 279           | 466           |
| 72 . . . . .            | 12            | 89            | 34           | 2                   | —          | 137           | 50            | 67            | 124          | 1                   | —          | 242           | 379           |
| 73 . . . . .            | 1             | 98            | 40           | 1                   | —          | 140           | 37            | 57            | 128          | —                   | —          | 222           | 362           |
| 74 . . . . .            | 10            | 79            | 42           | —                   | —          | 131           | 35            | 52            | 126          | 1                   | —          | 214           | 345           |
| 75 . . . . .            | 10            | 68            | 41           | —                   | —          | 119           | 38            | 40            | 116          | —                   | —          | 194           | 313           |
| 70-75 . . . . .         | 45            | 463           | 199          | 7                   | —          | 714           | 214           | 299           | 634          | 4                   | —          | 1.151         | 1.865         |
| 76 . . . . .            | 11            | 64            | 49           | 2                   | —          | 126           | 38            | 37            | 133          | —                   | —          | 208           | 334           |
| 77 . . . . .            | —             | 57            | 45           | 2                   | —          | 104           | 19            | 33            | 105          | —                   | —          | 157           | 261           |
| 78 . . . . .            | 8             | 36            | 45           | —                   | —          | 89            | 16            | 24            | 90           | —                   | —          | 130           | 219           |
| 79 . . . . .            | 3             | 32            | 27           | —                   | —          | 62            | 21            | 24            | 82           | —                   | —          | 127           | 189           |
| 80 . . . . .            | 4             | 45            | 40           | 1                   | —          | 90            | 15            | 11            | 107          | 1                   | —          | 134           | 224           |
| 75-80 . . . . .         | 26            | 234           | 206          | 5                   | —          | 471           | 109           | 129           | 517          | 1                   | —          | 756           | 1.227         |
| 80-85 . . . . .         | 15            | 72            | 120          | 1                   | —          | 208           | 66            | 17            | 296          | —                   | —          | 379           | 557           |
| 85-90 . . . . .         | 1             | 12            | 44           | —                   | —          | 57            | 20            | 4             | 82           | —                   | —          | 106           | 163           |
| 90-95 . . . . .         | 1             | 3             | 8            | —                   | —          | 12            | 2             | —             | 18           | —                   | —          | 20            | 32            |
| 95-100 . . . . .        | —             | —             | —            | —                   | —          | 1             | —             | —             | —            | —                   | —          | —             | 1             |
| oltre 100 . . . . .     | —             | —             | —            | —                   | —          | —             | —             | —             | —            | —                   | —          | —             | —             |
| <b>TOTALE . . . . .</b> | <b>14.834</b> | <b>15.481</b> | <b>1.236</b> | <b>204</b>          | <b>5</b>   | <b>31.760</b> | <b>16.472</b> | <b>15.589</b> | <b>4.605</b> | <b>209</b>          | <b>1</b>   | <b>36.876</b> | <b>68.636</b> |

TAV. 4 — Popolazione residente per sesso, classe di età e circoscrizione comunale

| CIRCOSCRIZIONI COMUNALI               | ETÀ (anni compiuti) |              |              |              |              |              |              |              |              |              |              |              | TOTALE        |
|---------------------------------------|---------------------|--------------|--------------|--------------|--------------|--------------|--------------|--------------|--------------|--------------|--------------|--------------|---------------|
|                                       | fino a 6            | 6-10         | 10-14        | 14-18        | 18-21        | 21-25        | 25-35        | 35-45        | 45-55        | 55-60        | 60-65        | oltre 65     |               |
| <b>M A S C H I</b>                    |                     |              |              |              |              |              |              |              |              |              |              |              |               |
| <b>Centro Urbano . . . . .</b>        | <b>2.002</b>        | <b>1.231</b> | <b>1.563</b> | <b>1.400</b> | <b>1.116</b> | <b>1.564</b> | <b>3.802</b> | <b>4.139</b> | <b>3.764</b> | <b>1.512</b> | <b>1.272</b> | <b>2.038</b> | <b>25.403</b> |
| <i>Città</i>                          |                     |              |              |              |              |              |              |              |              |              |              |              |               |
| Zona I - Centro . . . . .             | 74                  | 50           | 52           | 64           | 44           | 66           | 155          | 172          | 202          | 80           | 49           | 92           | 1.100         |
| » II - Tribunale . . . . .            | 118                 | 80           | 86           | 83           | 57           | 93           | 224          | 222          | 218          | 96           | 80           | 124          | 1.481         |
| » III - Castello . . . . .            | 320                 | 212          | 261          | 262          | 177          | 249          | 584          | 648          | 604          | 223          | 198          | 293          | 4.031         |
| » IV - Passeggio . . . . .            | 201                 | 127          | 168          | 126          | 112          | 161          | 430          | 464          | 420          | 138          | 129          | 213          | 2.689         |
| » V - Ospedale . . . . .              | 285                 | 146          | 173          | 158          | 127          | 182          | 444          | 456          | 428          | 198          | 162          | 236          | 2.995         |
| » VI - Prato . . . . .                | 245                 | 158          | 204          | 167          | 143          | 185          | 441          | 531          | 435          | 146          | 168          | 282          | 3.105         |
| » VII - Teatro . . . . .              | 153                 | 111          | 127          | 81           | 80           | 91           | 287          | 325          | 282          | 120          | 83           | 161          | 1.901         |
| <i>Periferia</i>                      |                     |              |              |              |              |              |              |              |              |              |              |              |               |
| Zona VIII - Villaggio Po. . . . .     | 165                 | 108          | 145          | 139          | 100          | 142          | 401          | 394          | 307          | 137          | 124          | 184          | 2.346         |
| » IX - Borgo Loreto . . . . .         | 249                 | 138          | 184          | 183          | 160          | 205          | 435          | 478          | 449          | 190          | 118          | 216          | 3.005         |
| » X - San Sebastiano . . . . .        | 120                 | 58           | 98           | 86           | 78           | 110          | 245          | 295          | 275          | 117          | 99           | 146          | 1.727         |
| » XI - Corpi Santi . . . . .          | 72                  | 43           | 65           | 51           | 38           | 80           | 156          | 154          | 144          | 67           | 62           | 91           | 1.023         |
| <b>Altri Centri . . . . .</b>         | <b>147</b>          | <b>71</b>    | <b>112</b>   | <b>104</b>   | <b>96</b>    | <b>117</b>   | <b>209</b>   | <b>234</b>   | <b>200</b>   | <b>89</b>    | <b>66</b>    | <b>114</b>   | <b>1.559</b>  |
| Picinengo . . . . .                   | 7                   | 2            | 10           | 8            | 6            | 6            | 16           | 10           | 11           | 4            | 5            | 4            | 89            |
| Migliaro . . . . .                    | 11                  | 5            | 10           | 11           | 9            | 14           | 14           | 15           | 14           | 7            | 1            | 12           | 123           |
| Boschetto . . . . .                   | 4                   | 2            | 6            | 8            | 4            | 3            | 5            | 12           | 13           | 2            | 2            | 6            | 67            |
| San Felice . . . . .                  | 20                  | 9            | 14           | 15           | 14           | 18           | 27           | 42           | 19           | 12           | 9            | 25           | 224           |
| San Sigismondo . . . . .              | 11                  | 9            | 10           | 16           | 8            | 12           | 28           | 27           | 32           | 12           | 11           | 11           | 187           |
| Bagnara . . . . .                     | 10                  | 8            | 14           | 5            | 4            | 10           | 19           | 19           | 18           | 9            | 6            | 10           | 132           |
| Cava Tigozzi . . . . .                | 57                  | 31           | 32           | 30           | 33           | 36           | 69           | 80           | 67           | 29           | 24           | 34           | 522           |
| San Savino . . . . .                  | 20                  | 4            | 11           | 8            | 11           | 10           | 25           | 22           | 17           | 7            | 5            | 8            | 148           |
| Gerre Borghi . . . . .                | 7                   | 1            | 5            | 3            | 7            | 8            | 6            | 7            | 9            | 7            | 3            | 4            | 67            |
| <b>Nuclei e case sparse . . . . .</b> | <b>371</b>          | <b>217</b>   | <b>299</b>   | <b>329</b>   | <b>249</b>   | <b>367</b>   | <b>649</b>   | <b>673</b>   | <b>712</b>   | <b>251</b>   | <b>216</b>   | <b>465</b>   | <b>4.798</b>  |
| <b>COMUNE . . . . .</b>               | <b>2.520</b>        | <b>1.519</b> | <b>1.974</b> | <b>1.833</b> | <b>1.461</b> | <b>2.048</b> | <b>4.660</b> | <b>5.046</b> | <b>4.676</b> | <b>1.852</b> | <b>1.554</b> | <b>2.617</b> | <b>31.760</b> |



## Segue Tav. 4 — Popolazione residente per sesso, classe di età e circoscrizione comunale

| CIRCOSCRIZIONI COMUNALI             | E T A (anni compiuti) |              |              |              |              |              |              |              |              |              |              | TOTALE       |               |
|-------------------------------------|-----------------------|--------------|--------------|--------------|--------------|--------------|--------------|--------------|--------------|--------------|--------------|--------------|---------------|
|                                     | fino a 6              | 6-10         | 10-14        | 14-18        | 18-21        | 21-25        | 25-35        | 35-45        | 45-55        | 55-60        | 60-65        |              | oltre 65      |
| <b>F E M M I N E</b>                |                       |              |              |              |              |              |              |              |              |              |              |              |               |
| <b>Centro Urbano</b> . . . . .      | <b>1.869</b>          | <b>1.233</b> | <b>1.582</b> | <b>1.508</b> | <b>1.264</b> | <b>1.803</b> | <b>4.474</b> | <b>5.032</b> | <b>4.735</b> | <b>2.069</b> | <b>1.713</b> | <b>3.333</b> | <b>30.615</b> |
| <i>Città</i>                        |                       |              |              |              |              |              |              |              |              |              |              |              |               |
| Zona I - Centro . . . . .           | 68                    | 49           | 60           | 62           | 77           | 87           | 230          | 274          | 269          | 130          | 87           | 181          | 1.574         |
| » II - Tribunale . . . . .          | 105                   | 84           | 94           | 91           | 87           | 125          | 283          | 325          | 326          | 154          | 127          | 241          | 2.047         |
| » III - Castello . . . . .          | 325                   | 193          | 277          | 240          | 192          | 269          | 714          | 775          | 700          | 290          | 235          | 464          | 4.674         |
| » IV - Passeggio . . . . .          | 206                   | 132          | 156          | 153          | 144          | 192          | 518          | 607          | 591          | 252          | 187          | 398          | 3.536         |
| » V - Ospedale . . . . .            | 221                   | 156          | 196          | 175          | 127          | 208          | 565          | 569          | 583          | 254          | 252          | 448          | 3.754         |
| » VI - Prato . . . . .              | 237                   | 141          | 206          | 171          | 159          | 217          | 532          | 627          | 494          | 255          | 223          | 427          | 3.689         |
| » VII - Teatro . . . . .            | 129                   | 94           | 107          | 112          | 92           | 130          | 326          | 410          | 379          | 154          | 150          | 310          | 2.393         |
| <i>Periferia</i>                    |                       |              |              |              |              |              |              |              |              |              |              |              |               |
| Zona VIII - Villaggio Po. . . . .   | 203                   | 116          | 142          | 136          | 98           | 164          | 422          | 400          | 383          | 162          | 126          | 250          | 2.602         |
| » IX - Borgo Loreto . . . . .       | 193                   | 147          | 180          | 196          | 148          | 212          | 440          | 540          | 526          | 190          | 152          | 281          | 3.208         |
| » X - San Sebastiano . . . . .      | 101                   | 78           | 98           | 95           | 90           | 110          | 265          | 345          | 334          | 139          | 102          | 210          | 1.967         |
| » XI - Corpi Santi . . . . .        | 81                    | 43           | 66           | 77           | 50           | 89           | 174          | 160          | 150          | 89           | 72           | 120          | 1.171         |
| <b>Altri Centri</b> . . . . .       | <b>119</b>            | <b>75</b>    | <b>107</b>   | <b>102</b>   | <b>68</b>    | <b>90</b>    | <b>221</b>   | <b>252</b>   | <b>196</b>   | <b>114</b>   | <b>66</b>    | <b>162</b>   | <b>1.572</b>  |
| Picinengo . . . . .                 | 10                    | 3            | 6            | 8            | 5            | 4            | 14           | 16           | 7            | 4            | 7            | 10           | 94            |
| Migliaro . . . . .                  | 12                    | 1            | 7            | 5            | 8            | 3            | 16           | 17           | 10           | 8            | 3            | 10           | 100           |
| Boschetto . . . . .                 | 4                     | 2            | 5            | 4            | 4            | 4            | 7            | 9            | 8            | 8            | 5            | 7            | 67            |
| San Felice . . . . .                | 7                     | 13           | 19           | 11           | 12           | 11           | 29           | 37           | 26           | 15           | 6            | 27           | 213           |
| San Sigismondo . . . . .            | 18                    | 6            | 10           | 16           | 10           | 15           | 30           | 33           | 33           | 14           | 3            | 20           | 208           |
| Bagnara . . . . .                   | 8                     | 7            | 9            | 9            | 6            | 6            | 19           | 20           | 16           | 15           | 4            | 14           | 133           |
| Cava Tigozzi . . . . .              | 40                    | 33           | 37           | 30           | 13           | 29           | 75           | 83           | 69           | 37           | 25           | 61           | 532           |
| San Savino . . . . .                | 13                    | 6            | 10           | 9            | 8            | 15           | 23           | 28           | 17           | 10           | 11           | 10           | 160           |
| Gerre Borghi . . . . .              | 7                     | 4            | 4            | 10           | 2            | 3            | 8            | 9            | 10           | 3            | 2            | 3            | 65            |
| <b>Nucl e case sparse</b> . . . . . | <b>336</b>            | <b>191</b>   | <b>314</b>   | <b>268</b>   | <b>261</b>   | <b>326</b>   | <b>599</b>   | <b>667</b>   | <b>700</b>   | <b>254</b>   | <b>219</b>   | <b>554</b>   | <b>4.689</b>  |
| <b>COMUNE</b> . . . . .             | <b>2.324</b>          | <b>1.499</b> | <b>2.003</b> | <b>1.878</b> | <b>1.593</b> | <b>2.219</b> | <b>5.294</b> | <b>5.951</b> | <b>5.631</b> | <b>2.437</b> | <b>1.998</b> | <b>4.049</b> | <b>36.876</b> |

## M A S C H I E F E M M I N E

|                                     |              |              |              |              |              |              |              |               |               |              |              |              |               |
|-------------------------------------|--------------|--------------|--------------|--------------|--------------|--------------|--------------|---------------|---------------|--------------|--------------|--------------|---------------|
| <b>Centro Urbano</b> . . . . .      | <b>3.871</b> | <b>2.464</b> | <b>3.145</b> | <b>2.908</b> | <b>2.380</b> | <b>3.367</b> | <b>8.276</b> | <b>9.171</b>  | <b>8.499</b>  | <b>3.581</b> | <b>2.985</b> | <b>5.371</b> | <b>56.018</b> |
| <i>Città</i>                        |              |              |              |              |              |              |              |               |               |              |              |              |               |
| Zona I - Centro . . . . .           | 142          | 99           | 112          | 126          | 121          | 153          | 385          | 446           | 471           | 210          | 136          | 273          | 2.674         |
| » II - Tribunale . . . . .          | 223          | 164          | 180          | 174          | 144          | 218          | 512          | 547           | 544           | 250          | 207          | 365          | 3.528         |
| » III - Castello . . . . .          | 645          | 405          | 538          | 502          | 369          | 518          | 1.298        | 1.423         | 1.304         | 513          | 433          | 757          | 8.705         |
| » IV - Passeggio . . . . .          | 407          | 259          | 324          | 279          | 256          | 353          | 948          | 1.071         | 1.011         | 390          | 316          | 611          | 6.225         |
| » V - Ospedale . . . . .            | 506          | 302          | 369          | 333          | 254          | 390          | 1.009        | 1.025         | 1.011         | 452          | 414          | 684          | 6.749         |
| » VI - Prato . . . . .              | 482          | 299          | 410          | 338          | 302          | 402          | 973          | 1.158         | 929           | 401          | 391          | 709          | 6.794         |
| » VII - Teatro . . . . .            | 282          | 205          | 234          | 193          | 172          | 221          | 613          | 735           | 661           | 274          | 233          | 471          | 4.294         |
| <i>Periferia</i>                    |              |              |              |              |              |              |              |               |               |              |              |              |               |
| Zona VIII - Villaggio Po. . . . .   | 368          | 224          | 287          | 275          | 198          | 306          | 823          | 794           | 690           | 299          | 250          | 434          | 4.948         |
| » IX - Borgo Loreto . . . . .       | 442          | 285          | 364          | 379          | 308          | 417          | 875          | 1.018         | 975           | 380          | 270          | 500          | 6.213         |
| » X - San Sebastiano . . . . .      | 221          | 136          | 196          | 181          | 168          | 220          | 510          | 640           | 609           | 256          | 201          | 356          | 3.694         |
| » XI - Corpi Santi . . . . .        | 153          | 86           | 131          | 128          | 88           | 169          | 330          | 314           | 294           | 156          | 134          | 211          | 2.194         |
| <b>Altri Centri</b> . . . . .       | <b>266</b>   | <b>146</b>   | <b>219</b>   | <b>206</b>   | <b>164</b>   | <b>207</b>   | <b>430</b>   | <b>486</b>    | <b>396</b>    | <b>203</b>   | <b>132</b>   | <b>276</b>   | <b>3.131</b>  |
| Picinengo . . . . .                 | 17           | 5            | 16           | 16           | 11           | 10           | 30           | 26            | 18            | 8            | 12           | 14           | 183           |
| Migliaro . . . . .                  | 23           | 6            | 17           | 16           | 17           | 17           | 30           | 32            | 24            | 15           | 4            | 22           | 223           |
| Boschetto . . . . .                 | 8            | 4            | 11           | 12           | 8            | 7            | 12           | 21            | 21            | 10           | 7            | 13           | 134           |
| San Felice . . . . .                | 27           | 22           | 33           | 26           | 26           | 29           | 56           | 79            | 45            | 27           | 15           | 52           | 437           |
| San Sigismondo . . . . .            | 29           | 15           | 20           | 32           | 18           | 27           | 58           | 60            | 65            | 26           | 14           | 31           | 395           |
| Bagnara . . . . .                   | 18           | 15           | 23           | 14           | 10           | 16           | 38           | 39            | 34            | 24           | 10           | 24           | 265           |
| Cava Tigozzi . . . . .              | 97           | 64           | 69           | 60           | 46           | 65           | 144          | 163           | 136           | 66           | 49           | 95           | 1.054         |
| San Savino . . . . .                | 33           | 10           | 21           | 17           | 19           | 25           | 48           | 50            | 34            | 17           | 16           | 18           | 308           |
| Gerre Borghi . . . . .              | 14           | 5            | 9            | 13           | 9            | 11           | 14           | 16            | 19            | 10           | 5            | 7            | 132           |
| <b>Nucl e case sparse</b> . . . . . | <b>707</b>   | <b>408</b>   | <b>613</b>   | <b>597</b>   | <b>510</b>   | <b>693</b>   | <b>1.248</b> | <b>1.340</b>  | <b>1.412</b>  | <b>505</b>   | <b>435</b>   | <b>1.019</b> | <b>9.487</b>  |
| <b>COMUNE</b> . . . . .             | <b>4.844</b> | <b>3.018</b> | <b>3.977</b> | <b>3.711</b> | <b>3.054</b> | <b>4.267</b> | <b>9.954</b> | <b>10.997</b> | <b>10.307</b> | <b>4.289</b> | <b>3.552</b> | <b>6.666</b> | <b>68.636</b> |

TAV. 5 — Popolazione residente attiva, per sesso, professione, posizione nella professione e rami di attività economica

| N. classificazione | PROFESSIONI<br>—<br>POSIZIONI NELLA PROFESSIONE   | AGRICOLTURA, CACCIA E PESCA |     | INDUSTRIE |     | PUBBLICA AMMINISTRAZIONE |     | ALTRI RAMI |     | TOTALE |       |
|--------------------|---|-----------------------------|-----|-----------|-----|--------------------------|-----|------------|-----|--------|-------|
|                    |   | MF                          | M   | MF        | M   | MF                       | M   | MF         | M   | MF     | M     |
|                    |   |                             |     |           |     |                          |     |            |     |        |       |
| <b>1</b>           | <b>PROFESSIONI E ARTI LIBERALI E ASSIMILATE</b>   |                             |     |           |     |                          |     |            |     |        |       |
| 1.11               | <b>Insegnanti di scuole medie e superiori . . . . .</b>   | —                           | —   | 1         | 1   | 405                      | 180 | 5          | 4   | 411    | 185   |
|                    | Imprenditori, liberi professionisti, dirigenti e impiegati  | —                           | —   | 1         | 1   | 405                      | 180 | —          | —   | 406    | 181   |
|                    | Lavoratori in proprio e coadiuvanti . . . . .   | —                           | —   | —         | —   | —                        | —   | 5          | 4   | 5      | 4     |
| 1.12               | <b>Insegnanti di educazione fisica . . . . .</b>  | —                           | —   | —         | —   | 21                       | 8   | 6          | 6   | 27     | 14    |
|                    | Imprenditori, liberi professionisti, dirigenti e impiegati  | —                           | —   | —         | —   | 21                       | 8   | 6          | 6   | 27     | 14    |
| 1.13               | <b>Maestri elementari, istitutori, precettori . . . . .</b>   | —                           | —   | —         | —   | 668                      | 136 | —          | —   | 668    | 136   |
|                    | Imprenditori, liberi professionisti, dirigenti e impiegati  | —                           | —   | —         | —   | 668                      | 136 | —          | —   | 668    | 136   |
| 1.20               | <b>Artisti, letterati, giornalisti, pubblicisti e professioni similari . . . . .</b>  | —                           | —   | 22        | 20  | 3                        | 3   | 73         | 64  | 98     | 87    |
|                    | Imprenditori, liberi professionisti, dirigenti e impiegati  | —                           | —   | 22        | 20  | 3                        | 3   | 73         | 64  | 98     | 87    |
| 1.30               | <b>Ecclesiastici e religiosi . . . . .</b>  | —                           | —   | —         | —   | 251                      | 98  | —          | —   | 251    | 98    |
|                    | Imprenditori, liberi professionisti, dirigenti e impiegati  | —                           | —   | —         | —   | 251                      | 98  | —          | —   | 251    | 98    |
| 1.41               | <b>Medici-chirurghi . . . . .</b>   | —                           | —   | —         | —   | 151                      | 146 | —          | —   | 151    | 146   |
|                    | Imprenditori, liberi professionisti, dirigenti e impiegati  | —                           | —   | —         | —   | 151                      | 146 | —          | —   | 151    | 146   |
| 1.42               | <b>Ostetriche, infermieri diplomati, assistenti sanitari, vigilatrici scolastiche . . . . .</b>   | —                           | —   | —         | —   | 177                      | 7   | 1          | —   | 178    | 7     |
|                    | Imprenditori, liberi professionisti, dirigenti e impiegati  | —                           | —   | —         | —   | 177                      | 7   | 1          | —   | 178    | 7     |
| 1.43               | <b>Farmacisti . . . . .</b>   | —                           | —   | —         | —   | 30                       | 14  | —          | —   | 30     | 14    |
|                    | Imprenditori, liberi professionisti, dirigenti e impiegati  | —                           | —   | —         | —   | 19                       | 7   | —          | —   | 19     | 7     |
|                    | Lavoratori in proprio e coadiuvanti . . . . .   | —                           | —   | —         | —   | 11                       | 7   | —          | —   | 11     | 7     |
| 1.51               | <b>Magistrati, avvocati, procuratori legali, notai . . . . .</b>  | —                           | —   | —         | —   | 8                        | 8   | 94         | 94  | 102    | 102   |
|                    | Imprenditori, liberi professionisti, dirigenti e impiegati  | —                           | —   | —         | —   | 8                        | 8   | 94         | 94  | 102    | 102   |
| 1.52               | <b>Cancellieri, ufficiali giudiziari . . . . .</b>  | —                           | —   | —         | —   | 16                       | 16  | —          | —   | 16     | 16    |
|                    | Imprenditori, liberi professionisti, dirigenti e impiegati  | —                           | —   | —         | —   | 16                       | 16  | —          | —   | 16     | 16    |
| 1.61               | <b>Ufficiali dei corpi armati dello Stato, funzionari di polizia e dei servizi di protezione . . . . .</b>                                      | —                           | —   | —         | —   | 63                       | 63  | —          | —   | 63     | 63    |
|                    | Imprenditori, liberi professionisti, dirigenti e impiegati  | —                           | —   | —         | —   | 63                       | 63  | —          | —   | 63     | 63    |
| 1.62               | <b>Sottufficiali dei corpi armati dello Stato, di polizia e dei servizi di protezione . . . . .</b>   | —                           | —   | —         | —   | 172                      | 172 | —          | —   | 172    | 172   |
|                    | Imprenditori, liberi professionisti, dirigenti e impiegati  | —                           | —   | —         | —   | 172                      | 172 | —          | —   | 172    | 172   |
| <b>2</b>           | <b>PROFESSIONI AMMINISTRATIVE, TECNICHE E OPERATIVE VARIE</b>   |                             |     |           |     |                          |     |            |     |        |       |
| 2.11               | <b>Amministratori titolari di azienda e amministratori delegati . . . . .</b>   | 128                         | 106 | 174       | 166 | —                        | —   | 187        | 174 | 489    | 446   |
|                    | Imprenditori, liberi professionisti, dirigenti e impiegati  | 128                         | 106 | 173       | 165 | —                        | —   | 186        | 173 | 487    | 444   |
|                    | Lavoratori in proprio e coadiuvanti . . . . .   | —                           | —   | 1         | 1   | —                        | —   | 1          | 1   | 2      | 2     |
| 2.12               | <b>Amministratori, direttori generali e categorie similari di pubblica amministrazione ed imprese private . . . . .</b>                         | —                           | —   | —         | —   | 7                        | 7   | 1          | 1   | 8      | 8     |
|                    | Imprenditori, liberi professionisti, dirigenti e impiegati  | —                           | —   | —         | —   | 7                        | 7   | 1          | 1   | 8      | 8     |
| 2.13               | <b>Contabili, ragionieri, commercialisti, statistici, impiegati amministrativi e tecnico-amministrativi; stenografi, dattilografi . . . . .</b> | 33                          | 31  | 715       | 437 | 1.282                    | 891 | 1.343      | 922 | 3.373  | 2.281 |
|                    | Imprenditori, liberi professionisti, dirigenti e impiegati  | 33                          | 31  | 715       | 437 | 1.282                    | 891 | 1.343      | 922 | 3.373  | 2.281 |
| 2.21               | <b>Agronomi, veterinari, ingegneri, chimici, architetti, geologi . . . . .</b>  | 2                           | 2   | 35        | 29  | 34                       | 32  | 38         | 38  | 109    | 101   |
|                    | Imprenditori, liberi professionisti, dirigenti e impiegati  | 2                           | 2   | 35        | 29  | 34                       | 32  | 38         | 38  | 109    | 101   |
| 2.22               | <b>Periti, ufficiali di macchina e di coperta, piloti, disegnatori, telefonisti e simili . . . . .</b>  | 18                          | 18  | 96        | 92  | 42                       | 41  | 83         | 49  | 239    | 200   |
|                    | Imprenditori, liberi professionisti, dirigenti e impiegati  | 18                          | 18  | 96        | 92  | 42                       | 41  | 83         | 49  | 239    | 200   |
| 2.23               | <b>Capitecnici, capi di officina, capistazione e altri impiegati tecnici . . . . .</b>  | —                           | —   | 55        | 55  | 20                       | 14  | 44         | 41  | 119    | 110   |
|                    | Imprenditori, liberi professionisti, dirigenti e impiegati  | —                           | —   | 55        | 55  | 20                       | 14  | 44         | 41  | 119    | 110   |
| 2.31               | <b>Agenti di vendita e di pubblicità, mediatori e simili . . . . .</b>  | —                           | —   | —         | —   | —                        | —   | 185        | 182 | 185    | 182   |
|                    | Imprenditori, liberi professionisti, dirigenti e impiegati  | —                           | —   | —         | —   | —                        | —   | 184        | 181 | 184    | 181   |
|                    | Lavoratori in proprio e coadiuvanti . . . . .   | —                           | —   | —         | —   | —                        | —   | 1          | 1   | 1      | 1     |
| 2.32               | <b>Piazzisti, viaggiatori di commercio e simili . . . . .</b>   | —                           | —   | 81        | 77  | 31                       | 30  | 103        | 96  | 215    | 203   |
|                    | Imprenditori, liberi professionisti, dirigenti e impiegati  | —                           | —   | 81        | 77  | 31                       | 30  | 103        | 96  | 215    | 203   |
| 2.40               | <b>Professioni varie non classificate altrove . . . . .</b>   | —                           | —   | —         | —   | —                        | —   | 3          | 2   | 3      | 2     |
|                    | Imprenditori, liberi professionisti, dirigenti e impiegati  | —                           | —   | —         | —   | —                        | —   | 1          | —   | 1      | —     |
|                    | Lavoratori in proprio e coadiuvanti . . . . .   | —                           | —   | —         | —   | —                        | —   | 2          | 2   | 2      | 2     |

Segue Tav. 5 — Popolazione residente attiva, per sesso, professione, posizione nella professione e rami di attività economica

| N. classificazione | PROFESSIONI<br>—<br>POSIZIONI NELLA PROFESSIONE  | AGRICOLTURA, CACCIA E PESCA |              | INDUSTRIE    |            | PUBBLICA AMMINISTRAZIONE |           | ALTRI RAMI |           | TOTALE       |              |
|--------------------|--|-----------------------------|--------------|--------------|------------|--------------------------|-----------|------------|-----------|--------------|--------------|
|                    |  | MF                          | M            | MF           | M          | MF                       | M         | MF         | M         | MF           | M            |
| <b>3</b>           | <b>ARTI E MESTIERI PARTICOLARI DELLE LAVORAZIONI AGRICOLE E FORESTALI, DELL'ALLEVAMENTO DEL BESTIAME E DELLA PESCA</b>             |                             |              |              |            |                          |           |            |           |              |              |
| <b>3.10</b>        | <b>Coltivatori agricoli generici . . . . .</b>   | <b>1.449</b>                | <b>1.414</b> | —            | —          | —                        | —         | —          | —         | <b>1.449</b> | <b>1.414</b> |
|                    | Lavoratori in proprio e coadiuvanti . . . . .  | 377                         | 346          | —            | —          | —                        | —         | —          | —         | 377          | 346          |
|                    | Lavoratori dipendenti . . . . .  | 1.072                       | 1.068        | —            | —          | —                        | —         | —          | —         | 1.072        | 1.068        |
| <b>3.21</b>        | <b>Ortolani, giardinieri, floricoltori, vivaisti e simili</b>  | <b>59</b>                   | <b>55</b>    | —            | —          | —                        | —         | —          | —         | <b>59</b>    | <b>55</b>    |
|                    | Lavoratori in proprio e coadiuvanti . . . . .  | 37                          | 33           | —            | —          | —                        | —         | —          | —         | 37           | 33           |
|                    | Lavoratori dipendenti . . . . .  | 22                          | 22           | —            | —          | —                        | —         | —          | —         | 22           | 22           |
| <b>3.22</b>        | <b>Vignaioli . . . . .</b>   | —                           | —            | —            | —          | —                        | —         | —          | —         | —            | —            |
| <b>3.23</b>        | <b>Agricoltori, olivicoltori, frutticoltori . . . . .</b>  | <b>3</b>                    | <b>2</b>     | —            | —          | —                        | —         | —          | —         | <b>3</b>     | <b>2</b>     |
|                    | Lavoratori in proprio e coadiuvanti . . . . .  | 2                           | 1            | —            | —          | —                        | —         | —          | —         | 2            | 1            |
|                    | Lavoratori dipendenti . . . . .  | 1                           | 1            | —            | —          | —                        | —         | —          | —         | 1            | 1            |
| <b>3.24</b>        | <b>Altri coltivatori specializzati . . . . .</b>   | —                           | —            | —            | —          | <b>24</b>                | <b>24</b> | <b>3</b>   | <b>3</b>  | <b>27</b>    | <b>27</b>    |
|                    | Lavoratori dipendenti . . . . .  | —                           | —            | —            | —          | 24                       | 24        | 3          | 3         | 27           | 27           |
| <b>3.30</b>        | <b>Operatori agricoli vari specializzati . . . . .</b>   | <b>85</b>                   | <b>73</b>    | <b>11</b>    | <b>11</b>  | <b>1</b>                 | <b>1</b>  | —          | —         | <b>97</b>    | <b>85</b>    |
|                    | Lavoratori in proprio e coadiuvanti . . . . .  | 60                          | 52           | 1            | 1          | —                        | —         | —          | —         | 61           | 53           |
|                    | Lavoratori dipendenti . . . . .  | 25                          | 21           | 10           | 10         | 1                        | 1         | —          | —         | 36           | 32           |
| <b>3.40</b>        | <b>Selvicoltori, boscaioli, carbonai . . . . .</b>   | —                           | —            | <b>1</b>     | <b>1</b>   | —                        | —         | <b>1</b>   | <b>1</b>  | <b>2</b>     | <b>2</b>     |
|                    | Lavoratori dipendenti . . . . .  | —                           | —            | 1            | 1          | —                        | —         | 1          | 1         | 2            | 2            |
| <b>3.50</b>        | <b>Allevatori, pastori, guardiani di animali . . . . .</b>   | <b>553</b>                  | <b>550</b>   | <b>1</b>     | <b>1</b>   | —                        | —         | <b>14</b>  | <b>12</b> | <b>568</b>   | <b>563</b>   |
|                    | Lavoratori in proprio e coadiuvanti . . . . .  | 10                          | 10           | —            | —          | —                        | —         | 6          | 4         | 16           | 14           |
|                    | Lavoratori dipendenti . . . . .  | 543                         | 540          | 1            | 1          | —                        | —         | 8          | 8         | 552          | 549          |
| <b>3.60</b>        | <b>Pescatori, piscicoltori, cacciatori . . . . .</b>   | <b>12</b>                   | <b>12</b>    | —            | —          | —                        | —         | —          | —         | <b>12</b>    | <b>12</b>    |
|                    | Lavoratori in proprio e coadiuvanti . . . . .  | 9                           | 9            | —            | —          | —                        | —         | —          | —         | 9            | 9            |
|                    | Lavoratori dipendenti . . . . .  | 3                           | 3            | —            | —          | —                        | —         | —          | —         | 3            | 3            |
| <b>4</b>           | <b>ARTI E MESTIERI PARTICOLARI DELLA LAVORAZIONE E FABBRICAZIONE DI MATERIALI E PRODOTTI INDUSTRIALI E ARTIGIANE</b>               |                             |              |              |            |                          |           |            |           |              |              |
| <b>4.11</b>        | <b>Mugnai, panettieri, pastai, pasticciere, gelatieri e simili . . . . .</b>   | —                           | —            | <b>610</b>   | <b>437</b> | —                        | —         | <b>65</b>  | <b>62</b> | <b>675</b>   | <b>499</b>   |
|                    | Lavoratori in proprio e coadiuvanti . . . . .  | —                           | —            | 97           | 85         | —                        | —         | 9          | 6         | 106          | 91           |
|                    | Lavoratori dipendenti . . . . .  | —                           | —            | 513          | 352        | —                        | —         | 56         | 56        | 569          | 408          |
| <b>4.12</b>        | <b>Macellatori . . . . .</b>   | —                           | —            | <b>98</b>    | <b>87</b>  | —                        | —         | —          | —         | <b>98</b>    | <b>87</b>    |
|                    | Lavoratori dipendenti . . . . .  | —                           | —            | 98           | 87         | —                        | —         | —          | —         | 98           | 87           |
| <b>4.13</b>        | <b>Salatori e affumicatori di carne e di pesce, insaccatori, confezionatori di conserve alimentari . . . . .</b>                   | —                           | —            | <b>174</b>   | <b>72</b>  | —                        | —         | <b>3</b>   | <b>3</b>  | <b>177</b>   | <b>75</b>    |
|                    | Lavoratori dipendenti . . . . .  | —                           | —            | 174          | 72         | —                        | —         | 3          | 3         | 177          | 75           |
| <b>4.14</b>        | <b>Casari . . . . .</b>  | <b>4</b>                    | <b>4</b>     | <b>72</b>    | <b>70</b>  | —                        | —         | <b>1</b>   | <b>1</b>  | <b>77</b>    | <b>75</b>    |
|                    | Lavoratori dipendenti . . . . .  | 4                           | 4            | 72           | 70         | —                        | —         | 1          | 1         | 77           | 75           |
| <b>4.15</b>        | <b>Frantoiani, vinificatori, birrai, maltatori, gassosa . . . . .</b>  | <b>1</b>                    | <b>1</b>     | <b>12</b>    | <b>10</b>  | —                        | —         | <b>5</b>   | <b>5</b>  | <b>18</b>    | <b>16</b>    |
|                    | Lavoratori dipendenti . . . . .  | 1                           | 1            | 12           | 10         | —                        | —         | 5          | 5         | 18           | 16           |
| <b>4.16</b>        | <b>Condizionatori e confezionatori del tabacco . . . . .</b>   | —                           | —            | <b>3</b>     | <b>1</b>   | —                        | —         | —          | —         | <b>3</b>     | <b>1</b>     |
|                    | Lavoratori dipendenti . . . . .  | —                           | —            | 3            | 1          | —                        | —         | —          | —         | 3            | 1            |
| <b>4.21</b>        | <b>Filatori, tessitori, cardatori, merlettai, cordai e simili . . . . .</b>  | —                           | —            | <b>261</b>   | <b>13</b>  | —                        | —         | —          | —         | <b>261</b>   | <b>13</b>    |
|                    | Lavoratori in proprio e coadiuvanti . . . . .  | —                           | —            | 1            | 1          | —                        | —         | —          | —         | 1            | 1            |
|                    | Lavoratori dipendenti . . . . .  | —                           | —            | 260          | 12         | —                        | —         | —          | —         | 260          | 12           |
| <b>4.22</b>        | <b>Lavoratori e sgrassatori di lana, tintori e finitori di filati e tessuti, impermeabilizzatori di tessuti e simili . . . . .</b> | —                           | —            | <b>14</b>    | <b>2</b>   | —                        | —         | —          | —         | <b>14</b>    | <b>2</b>     |
|                    | Lavoratori dipendenti . . . . .  | —                           | —            | 14           | 2          | —                        | —         | —          | —         | 14           | 2            |
| <b>4.31</b>        | <b>Sarti, pellicciai, cappellai, camiciai, magliai, borsettieri, tappezzieri e simili . . . . .</b>                                | —                           | —            | <b>1.235</b> | <b>224</b> | <b>90</b>                | —         | <b>12</b>  | <b>2</b>  | <b>1.337</b> | <b>226</b>   |
|                    | Lavoratori in proprio e coadiuvanti . . . . .  | —                           | —            | 508          | 152        | —                        | —         | —          | —         | 508          | 152          |
|                    | Lavoratori dipendenti . . . . .  | —                           | —            | 727          | 72         | 90                       | —         | 12         | 2         | 820          | 74           |
| <b>4.32</b>        | <b>Calzolai . . . . .</b>  | —                           | —            | <b>207</b>   | <b>187</b> | <b>4</b>                 | <b>3</b>  | —          | —         | <b>211</b>   | <b>190</b>   |
|                    | Lavoratori in proprio e coadiuvanti . . . . .  | —                           | —            | 168          | 161        | —                        | —         | —          | —         | 168          | 161          |
|                    | Lavoratori dipendenti . . . . .  | —                           | —            | 39           | 26         | 4                        | 3         | —          | —         | 43           | 29           |
| <b>4.33</b>        | <b>Ombrellai, spazzolai, bottonieri, pettinai . . . . .</b>  | —                           | —            | <b>11</b>    | <b>4</b>   | —                        | —         | —          | —         | <b>11</b>    | <b>4</b>     |
|                    | Lavoratori in proprio e coadiuvanti . . . . .  | —                           | —            | 6            | 4          | —                        | —         | —          | —         | 6            | 4            |
|                    | Lavoratori dipendenti . . . . .  | —                           | —            | 5            | —          | —                        | —         | —          | —         | 5            | —            |

Segue TAV. 5 — Popolazione residente attiva, per sesso, professione, posizione nella professione e rami di attività economica

| N. classificazione | PROFESSIONI<br>—<br>POSIZIONI NELLA PROFESSIONE   | AGRICOLTURA, CACCIA E PESCA |   | INDUSTRIE |     | PUBBLICA AMMINISTRAZIONE |    | ALTRI RAMI |    | TOTALE |     |
|--------------------|---|-----------------------------|---|-----------|-----|--------------------------|----|------------|----|--------|-----|
|                    |   | MF                          | M | MF        | M   | MF                       | M  | MF         | M  | MF     | M   |
| 4.34               | <b>Stiratrici, lavandaie, tintori e smacchiatori di abiti</b>   | —                           | — | 5         | —   | 19                       | 2  | 75         | 18 | 99     | 20  |
|                    | Lavoratori in proprio e coadiuvanti . . . . .   | —                           | — | —         | —   | —                        | —  | 30         | 9  | 30     | 9   |
|                    | Lavoratori dipendenti . . . . .   | —                           | — | 5         | —   | 19                       | 2  | 45         | 9  | 69     | 11  |
| 4.35               | <b>Conciatori, imbalsamatori . . . . .</b>  | —                           | — | 4         | 3   | —                        | —  | —          | —  | 4      | 3   |
|                    | Lavoratori in proprio e coadiuvanti . . . . .   | —                           | — | 1         | 1   | —                        | —  | —          | —  | 1      | 1   |
|                    | Lavoratori dipendenti . . . . .   | —                           | — | 3         | 2   | —                        | —  | —          | —  | 3      | 2   |
| 4.36               | <b>Sellai, pellettieri e simili . . . . .</b>   | —                           | — | 45        | 36  | —                        | —  | —          | —  | 45     | 36  |
|                    | Lavoratori in proprio e coadiuvanti . . . . .   | —                           | — | 22        | 19  | —                        | —  | —          | —  | 22     | 19  |
|                    | Lavoratori dipendenti . . . . .   | —                           | — | 23        | 17  | —                        | —  | —          | —  | 23     | 17  |
| 4.41               | <b>Falegnami, ebanisti, mobiliari e simili . . . . .</b>  | 1                           | 1 | 649       | 568 | 11                       | 11 | 23         | 23 | 684    | 603 |
|                    | Lavoratori in proprio e coadiuvanti . . . . .   | —                           | — | 137       | 132 | —                        | —  | —          | —  | 137    | 132 |
|                    | Lavoratori dipendenti . . . . .   | 1                           | 1 | 512       | 436 | 11                       | 11 | 23         | 23 | 547    | 471 |
| 4.42               | <b>Astucciari, corniciari, intarsiatori e simili . . . . .</b>  | —                           | — | 397       | 207 | —                        | —  | 5          | 5  | 402    | 212 |
|                    | Lavoratori in proprio e coadiuvanti . . . . .   | —                           | — | 47        | 44  | —                        | —  | —          | —  | 47     | 44  |
|                    | Lavoratori dipendenti . . . . .   | —                           | — | 350       | 163 | —                        | —  | 5          | 5  | 355    | 168 |
| 4.43               | <b>Bottai, barilai, carradori e carpentieri in legno</b>  | —                           | — | 47        | 47  | —                        | —  | —          | —  | 47     | 47  |
|                    | Lavoratori in proprio e coadiuvanti . . . . .   | —                           | — | 10        | 10  | —                        | —  | —          | —  | 10     | 10  |
|                    | Lavoratori dipendenti . . . . .   | —                           | — | 37        | 37  | —                        | —  | —          | —  | 37     | 37  |
| 4.44               | <b>Mobiliari in canne, vimini e giunchi; cestai, impagliatori, cappellai in paglia, scopai, sugherai e simili . . . . .</b>           | —                           | — | 18        | 15  | —                        | —  | 1          | 1  | 19     | 16  |
|                    | Lavoratori in proprio e coadiuvanti . . . . .   | —                           | — | 13        | 12  | —                        | —  | —          | —  | 13     | 12  |
|                    | Lavoratori dipendenti . . . . .   | —                           | — | 5         | 3   | —                        | —  | 1          | 1  | 6      | 4   |
| 4.50               | <b>Minatori, cavatori ed altri mestieri inerenti alla estrazione dei minerali . . . . .</b>   | —                           | — | 65        | 65  | —                        | —  | —          | —  | 65     | 65  |
|                    | Lavoratori in proprio e coadiuvanti . . . . .   | —                           | — | —         | —   | —                        | —  | —          | —  | —      | —   |
|                    | Lavoratori dipendenti . . . . .   | —                           | — | 65        | 65  | —                        | —  | —          | —  | 65     | 65  |
| 4.61               | <b>Fonditori, fornisti, formatori . . . . .</b>   | —                           | — | 86        | 85  | —                        | —  | 1          | 1  | 87     | 86  |
|                    | Lavoratori in proprio e coadiuvanti . . . . .   | —                           | — | 2         | 2   | —                        | —  | —          | —  | 2      | 2   |
|                    | Lavoratori dipendenti . . . . .   | —                           | — | 84        | 83  | —                        | —  | 1          | 1  | 85     | 84  |
| 4.62               | <b>Laminatori, trafilatori, fucinatori, saldatori, tagliatori di prodotti meccanici e simili . . . . .</b>                            | —                           | — | 434       | 417 | 1                        | 1  | 17         | 17 | 452    | 435 |
|                    | Lavoratori in proprio e coadiuvanti . . . . .   | —                           | — | 29        | 29  | —                        | —  | —          | —  | 29     | 29  |
|                    | Lavoratori dipendenti . . . . .   | —                           | — | 405       | 388 | 1                        | 1  | 17         | 17 | 423    | 406 |
| 4.63               | <b>Galvanoplastieri, temperatori, verniciatori e smaltatori di metalli . . . . .</b>  | —                           | — | 148       | 140 | —                        | —  | 8          | 8  | 156    | 148 |
|                    | Lavoratori in proprio e coadiuvanti . . . . .   | —                           | — | 17        | 17  | —                        | —  | —          | —  | 17     | 17  |
|                    | Lavoratori dipendenti . . . . .   | —                           | — | 131       | 123 | —                        | —  | 8          | 8  | 139    | 131 |
| 4.64               | <b>Meccanici di precisione, orologiai, orefici . . . . .</b>  | —                           | — | 77        | 74  | 34                       | 33 | 10         | 10 | 121    | 117 |
|                    | Lavoratori in proprio e coadiuvanti . . . . .   | —                           | — | 39        | 38  | 16                       | 16 | —          | —  | 55     | 54  |
|                    | Lavoratori dipendenti . . . . .   | —                           | — | 38        | 36  | 18                       | 17 | 10         | 10 | 66     | 63  |
| 4.65               | <b>Utensilisti e attrezzisti di officina, mobiliari in ferro . . . . .</b>  | 3                           | 3 | 273       | 272 | 5                        | 5  | 33         | 33 | 314    | 313 |
|                    | Lavoratori in proprio e coadiuvanti . . . . .   | —                           | — | 25        | 25  | —                        | —  | —          | —  | 25     | 25  |
|                    | Lavoratori dipendenti . . . . .   | 3                           | 3 | 248       | 247 | 5                        | 5  | 33         | 33 | 289    | 288 |
| 4.66               | <b>Montatori di apparecchi, collaudatori e riparatori meccanici, meccanici generici . . . . .</b>                                     | 1                           | 1 | 463       | 460 | 10                       | 10 | 41         | 41 | 515    | 512 |
|                    | Lavoratori in proprio e coadiuvanti . . . . .   | —                           | — | 96        | 95  | —                        | —  | —          | —  | 96     | 95  |
|                    | Lavoratori dipendenti . . . . .   | 1                           | 1 | 367       | 365 | 10                       | 10 | 41         | 41 | 419    | 417 |
| 4.67               | <b>Fabbri ferrai, ramai, ottonai, carpentieri in ferro</b>  | 1                           | 1 | 251       | 250 | 4                        | 3  | 4          | 4  | 260    | 258 |
|                    | Lavoratori in proprio e coadiuvanti . . . . .   | —                           | — | 59        | 58  | —                        | —  | —          | —  | 59     | 58  |
|                    | Lavoratori dipendenti . . . . .   | 1                           | 1 | 192       | 192 | 4                        | 3  | 4          | 4  | 201    | 200 |
| 4.71               | <b>Scalpellini, tagliatori e modellatori di marmi e pietre; modellatori, formatori e gettatori di cemento, gesso e grès . . . . .</b> | —                           | — | 100       | 82  | 2                        | 2  | 1          | 1  | 103    | 85  |
|                    | Lavoratori in proprio e coadiuvanti . . . . .   | —                           | — | 20        | 20  | —                        | —  | —          | —  | 20     | 20  |
|                    | Lavoratori dipendenti . . . . .   | —                           | — | 80        | 62  | 2                        | 2  | 1          | 1  | 83     | 65  |
| 4.72               | <b>Ceramisti, terracottai, fornaciari, vetrai . . . . .</b>   | —                           | — | 375       | 194 | —                        | —  | —          | —  | 375    | 194 |
|                    | Lavoratori in proprio e coadiuvanti . . . . .   | —                           | — | 3         | 3   | —                        | —  | —          | —  | 3      | 3   |
|                    | Lavoratori dipendenti . . . . .   | —                           | — | 372       | 191 | —                        | —  | —          | —  | 372    | 191 |
| 4.73               | <b>Mosaicisti, incisori, pittori, verniciatori di pietre, ceramiche e vetri . . . . .</b>   | —                           | — | 43        | 13  | —                        | —  | —          | —  | 43     | 13  |
|                    | Lavoratori in proprio e coadiuvanti . . . . .   | —                           | — | 2         | 2   | —                        | —  | —          | —  | 2      | 2   |
|                    | Lavoratori dipendenti . . . . .   | —                           | — | 41        | 11  | —                        | —  | —          | —  | 41     | 11  |
| 4.74               | <b>Capimastri, muratori, cementisti e simili . . . . .</b>  | —                           | — | 729       | 713 | 33                       | 33 | 1          | 1  | 763    | 747 |
|                    | Lavoratori in proprio e coadiuvanti . . . . .   | —                           | — | 66        | 66  | —                        | —  | —          | —  | 66     | 66  |
|                    | Lavoratori dipendenti . . . . .   | —                           | — | 663       | 647 | 33                       | 33 | 1          | 1  | 697    | 681 |

Segue Tav. 5 — Popolazione residente attiva, per sesso, professione, posizione nella professione e rami di attività economica

| N. classificazione | PROFESSIONI<br>—<br>POSIZIONI NELLA PROFESSIONE  | AGRICOLTURA, CACCIA E PESCA |    | INDUSTRIE |     | PUBBLICA AMMINISTRAZIONE |    | ALTRI RAMI |     | TOTALE |     |
|--------------------|--|-----------------------------|----|-----------|-----|--------------------------|----|------------|-----|--------|-----|
|                    |  | MF                          | M  | MF        | M   | MF                       | M  | MF         | M   | MF     | M   |
| 4.75               | <b>Stagnini, idraulici, gasisti . . . . .</b>  | —                           | —  | 149       | 147 | 4                        | 4  | 17         | 17  | 170    | 168 |
|                    | Lavoratori in proprio e coadiuvanti . . . . .  | —                           | —  | 46        | 44  | —                        | —  | —          | —   | 46     | 44  |
|                    | Lavoratori dipendenti . . . . .  | —                           | —  | 103       | 103 | 4                        | 4  | 17         | 17  | 124    | 124 |
| 4.76               | <b>Armatori di linee ferroviarie e tramviarie, di miniere e gallerie . . . . .</b>   | —                           | —  | 1         | 1   | 28                       | 28 | 30         | 25  | 59     | 54  |
|                    | Lavoratori dipendenti . . . . .  | —                           | —  | 1         | 1   | 28                       | 28 | 30         | 25  | 59     | 54  |
| 4.77               | <b>Manovali, edili, sterratori, stradini . . . . .</b>   | —                           | —  | 448       | 442 | 39                       | 39 | 3          | 3   | 490    | 484 |
|                    | Lavoratori dipendenti . . . . .  | —                           | —  | 448       | 442 | 39                       | 39 | 3          | 3   | 490    | 484 |
| 4.81               | <b>Analizzatori ed altri mestieri inerenti alle lavorazioni chimiche . . . . .</b>   | —                           | —  | 61        | 46  | 1                        | 1  | 2          | 2   | 64     | 49  |
|                    | Lavoratori in proprio e coadiuvanti . . . . .  | —                           | —  | 1         | 1   | —                        | —  | —          | —   | 1      | 1   |
|                    | Lavoratori dipendenti . . . . .  | —                           | —  | 60        | 45  | 1                        | 1  | 2          | 2   | 63     | 48  |
| 4.82               | <b>Saponieri, candelai, fiammiferai, cerinai . . . . .</b>   | —                           | —  | 4         | 3   | —                        | —  | —          | —   | 4      | 3   |
|                    | Lavoratori dipendenti . . . . .  | —                           | —  | 4         | 3   | —                        | —  | —          | —   | 4      | 3   |
| 4.83               | <b>Pirotecnici e artigieri in genere . . . . .</b>   | —                           | —  | 6         | 3   | 12                       | 12 | —          | —   | 18     | 15  |
|                    | Lavoratori dipendenti . . . . .  | —                           | —  | 6         | 3   | 12                       | 12 | —          | —   | 18     | 15  |
| 4.84               | <b>Vulcanizzatori ed altri mestieri inerenti alle lavorazioni della gomma . . . . .</b>  | —                           | —  | 26        | 25  | —                        | —  | —          | —   | 26     | 25  |
|                    | Lavoratori in proprio e coadiuvanti . . . . .  | —                           | —  | 9         | 9   | —                        | —  | —          | —   | 9      | 9   |
|                    | Lavoratori dipendenti . . . . .  | —                           | —  | 17        | 16  | —                        | —  | —          | —   | 17     | 16  |
| 4.91               | <b>Cartai, cartonai e simili . . . . .</b>   | —                           | —  | 12        | 4   | —                        | —  | —          | —   | 12     | 4   |
|                    | Lavoratori in proprio e coadiuvanti . . . . .  | —                           | —  | 1         | 1   | —                        | —  | —          | —   | 1      | 1   |
|                    | Lavoratori dipendenti . . . . .  | —                           | —  | 11        | 3   | —                        | —  | —          | —   | 11     | 3   |
| 4.92               | <b>Cartotecnici; legatori di libri e simili . . . . .</b>  | —                           | —  | 96        | 21  | 1                        | 1  | —          | —   | 97     | 22  |
|                    | Lavoratori in proprio e coadiuvanti . . . . .  | —                           | —  | 6         | 4   | —                        | —  | —          | —   | 6      | 4   |
|                    | Lavoratori dipendenti . . . . .  | —                           | —  | 90        | 17  | 1                        | 1  | —          | —   | 91     | 18  |
| 5                  | <b>ARTI GRAFICHE E MESTIERI INERENTI ALLA INSTALLAZIONE E FUNZIONAMENTO DI IMPIANTI E APPARECCHIATURE E ALLA CONDUZIONE DI MACCHINE MOTRICI E MEZZI DI TRASPORTO</b> |                             |    |           |     |                          |    |            |     |        |     |
| 5.11               | <b>Tipografi, litografi e zincografi . . . . .</b>   | —                           | —  | 244       | 199 | —                        | —  | 1          | 1   | 245    | 200 |
|                    | Lavoratori in proprio e coadiuvanti . . . . .  | —                           | —  | 21        | 20  | —                        | —  | —          | —   | 21     | 20  |
|                    | Lavoratori dipendenti . . . . .  | —                           | —  | 223       | 179 | —                        | —  | 1          | 1   | 224    | 180 |
| 5.12               | <b>Fotografi . . . . .</b>   | —                           | —  | 37        | 32  | —                        | —  | 1          | 1   | 38     | 33  |
|                    | Lavoratori in proprio e coadiuvanti . . . . .  | —                           | —  | 30        | 25  | —                        | —  | —          | —   | 30     | 25  |
|                    | Lavoratori dipendenti . . . . .  | —                           | —  | 7         | 7   | —                        | —  | 1          | 1   | 8      | 8   |
| 5.20               | <b>Elettricisti, elettrotecnici, radiotecnici ed altri mestieri inerenti alla installazione e al funzionamento di impianti e apparecchi elettrici . . . . .</b>      | —                           | —  | 282       | 275 | 8                        | 8  | 63         | 63  | 353    | 346 |
|                    | Lavoratori in proprio e coadiuvanti . . . . .  | —                           | —  | 60        | 58  | —                        | —  | 1          | 1   | 61     | 59  |
|                    | Lavoratori dipendenti . . . . .  | —                           | —  | 222       | 217 | 8                        | 8  | 62         | 62  | 292    | 287 |
| 5.30               | <b>Operatori cinematografici ed altri mestieri inerenti alla preparazione delle scene . . . . .</b>  | —                           | —  | —         | —   | —                        | —  | 22         | 22  | 22     | 22  |
|                    | Lavoratori dipendenti . . . . .  | —                           | —  | —         | —   | —                        | —  | 22         | 22  | 22     | 22  |
| 5.40               | <b>Macchinisti e fuochisti di macchine e impianti fissi; lubrificatori . . . . .</b>   | 1                           | 1  | 136       | 126 | 20                       | 20 | 8          | 8   | 165    | 155 |
|                    | Lavoratori in proprio e coadiuvanti . . . . .  | —                           | —  | 3         | 3   | —                        | —  | —          | —   | 3      | 3   |
|                    | Lavoratori dipendenti . . . . .  | 1                           | 1  | 133       | 123 | 20                       | 20 | 8          | 8   | 162    | 152 |
| 5.51               | <b>Macchinisti di mezzi di trasporto, conduttori di tram e simili . . . . .</b>  | —                           | —  | 3         | 3   | —                        | —  | 221        | 221 | 224    | 224 |
|                    | Lavoratori dipendenti . . . . .  | —                           | —  | 3         | 3   | —                        | —  | 221        | 221 | 224    | 224 |
| 5.52               | <b>Autisti, conduttori di macchine agricole, motoristi di aviazione, di motoscafi e di barche a motore</b>   | 15                          | 15 | 172       | 172 | 45                       | 45 | 332        | 331 | 564    | 563 |
|                    | Lavoratori in proprio e coadiuvanti . . . . .  | —                           | —  | —         | —   | —                        | —  | 57         | 56  | 57     | 56  |
|                    | Lavoratori dipendenti . . . . .  | 15                          | 15 | 172       | 172 | 45                       | 45 | 275        | 275 | 507    | 507 |
| 5.53               | <b>Draghisti, gruisti, frenatori e simili . . . . .</b>  | —                           | —  | 27        | 23  | —                        | —  | 240        | 238 | 267    | 251 |
|                    | Lavoratori dipendenti . . . . .  | —                           | —  | 27        | 23  | —                        | —  | 240        | 238 | 267    | 261 |
| 5.60               | <b>Marittimi di coperta, barcaioli ed altri mestieri similari . . . . .</b>  | —                           | —  | 5         | 5   | —                        | —  | 4          | 4   | 9      | 9   |
|                    | Lavoratori in proprio e coadiuvanti . . . . .  | —                           | —  | —         | —   | —                        | —  | 2          | 2   | 2      | 2   |
|                    | Lavoratori dipendenti . . . . .  | —                           | —  | 5         | 5   | —                        | —  | 2          | 2   | 7      | 7   |
| 5.71               | <b>Vetturini, carrettieri, vagonari e simili . . . . .</b>   | 1                           | 1  | 34        | 29  | 3                        | 3  | 36         | 36  | 74     | 69  |
|                    | Lavoratori in proprio e coadiuvanti . . . . .  | —                           | —  | —         | —   | —                        | —  | 18         | 18  | 18     | 18  |
|                    | Lavoratori dipendenti . . . . .  | 1                           | 1  | 34        | 29  | 3                        | 3  | 18         | 18  | 56     | 51  |
| 5.72               | <b>Facchini, caricatori e scaricatori . . . . .</b>  | 4                           | 4  | 296       | 290 | 20                       | 20 | 252        | 251 | 572    | 565 |
|                    | Lavoratori in proprio e coadiuvanti . . . . .  | —                           | —  | —         | —   | —                        | —  | 10         | 10  | 10     | 10  |
|                    | Lavoratori dipendenti . . . . .  | 4                           | 4  | 296       | 290 | 20                       | 20 | 242        | 241 | 562    | 555 |

## Segue Tav. 5 — Popolazione residente attiva, per sesso, professione, posizione nella professione e rami di attività economica

| N. classificazione | PROFESSIONI<br>—<br>POSIZIONI NELLA PROFESSIONE   | AGRICOLTURA, CACCIA E PESCA |              | INDUSTRIE     |              | PUBBLICA AMMINISTRAZIONE |              | ALTRI RAMI   |              | TOTALE        |               |
|--------------------|---|-----------------------------|--------------|---------------|--------------|--------------------------|--------------|--------------|--------------|---------------|---------------|
|                    |   | MF                          | M            | MF            | M            | MF                       | M            | MF           | M            | MF            | M             |
| 5.73               | <b>Portalettere, fattorini postali e telegrafici, corrieri, messaggeri</b>  | —                           | —            | —             | —            | —                        | —            | 86           | 80           | 86            | 80            |
|                    | Lavoratori in proprio e coadiuvanti   | —                           | —            | —             | —            | —                        | —            | 9            | 6            | 9             | 6             |
|                    | Lavoratori dipendenti   | —                           | —            | —             | —            | —                        | —            | 77           | 74           | 77            | 74            |
| 5.81               | <b>Autoclavisti, pompisti, tubisti e simili</b>   | —                           | —            | 16            | 15           | —                        | —            | 4            | 3            | 20            | 18            |
|                    | Lavoratori dipendenti   | —                           | —            | 16            | 15           | —                        | —            | 4            | 3            | 20            | 18            |
| 5.82               | <b>Pesatori, cernitori</b>  | —                           | —            | 40            | 11           | 1                        | 1            | 36           | 9            | 77            | 21            |
|                    | Lavoratori dipendenti   | —                           | —            | 40            | 11           | 1                        | 1            | 36           | 9            | 77            | 21            |
| 5.83               | <b>Imbottiglieri, imballatori e simili</b>  | —                           | —            | 326           | 36           | —                        | —            | 14           | 9            | 340           | 45            |
|                    | Lavoratori dipendenti   | —                           | —            | 326           | 36           | —                        | —            | 14           | 9            | 340           | 45            |
| 6                  | <b>ARTI E MESTIERI PARTICOLARI DEL COMMERCIO E DEI SERVIZI</b>  |                             |              |               |              |                          |              |              |              |               |               |
| 6.11               | <b>Esercenti di negozio</b>   | —                           | —            | —             | —            | —                        | —            | 1.281        | 873          | 1.281         | 873           |
|                    | Lavoratori in proprio e coadiuvanti   | —                           | —            | —             | —            | —                        | —            | 1.250        | 845          | 1.250         | 845           |
|                    | Lavoratori dipendenti   | —                           | —            | —             | —            | —                        | —            | 31           | 28           | 31            | 28            |
| 6.12               | <b>Commessi di vendita, cassieri di negozio, fattorini e simili</b>   | —                           | —            | 31            | 17           | 7                        | 4            | 553          | 338          | 591           | 359           |
|                    | Lavoratori in proprio e coadiuvanti   | —                           | —            | —             | —            | —                        | —            | 1            | —            | 1             | —             |
|                    | Lavoratori dipendenti   | —                           | —            | 31            | 17           | 7                        | 4            | 552          | 338          | 590           | 359           |
| 6.13               | <b>Commercianti ambulanti</b>   | —                           | —            | —             | —            | —                        | —            | 454          | 376          | 454           | 376           |
|                    | Lavoratori in proprio e coadiuvanti   | —                           | —            | —             | —            | —                        | —            | 449          | 372          | 449           | 372           |
|                    | Lavoratori dipendenti   | —                           | —            | —             | —            | —                        | —            | 5            | 4            | 5             | 4             |
| 6.21               | <b>Gestori di pubblico esercizio</b>  | —                           | —            | —             | —            | —                        | —            | 441          | 226          | 441           | 226           |
|                    | Lavoratori in proprio e coadiuvanti   | —                           | —            | —             | —            | —                        | —            | 441          | 226          | 441           | 226           |
| 6.22               | <b>Portieri d'albergo, camerieri, baristi di pubblici locali</b>  | —                           | —            | 1             | —            | 144                      | 16           | 230          | 157          | 375           | 173           |
|                    | Lavoratori dipendenti   | —                           | —            | 1             | —            | 144                      | 16           | 230          | 157          | 375           | 173           |
| 6.23               | <b>Cuochi, sguatter e altro personale di cucina</b>   | —                           | —            | 1             | —            | 72                       | 21           | 30           | 26           | 103           | 47            |
|                    | Lavoratori dipendenti   | —                           | —            | 1             | —            | 72                       | 21           | 30           | 26           | 103           | 47            |
| 6.31               | <b>Barbieri, parrucchieri, manicure</b>   | —                           | —            | 1             | 1            | 5                        | 5            | 228          | 159          | 234           | 195           |
|                    | Lavoratori in proprio e coadiuvanti   | —                           | —            | —             | —            | —                        | —            | 151          | 100          | 151           | 100           |
|                    | Lavoratori dipendenti   | —                           | —            | 1             | 1            | 5                        | 5            | 77           | 59           | 83            | 65            |
| 6.32               | <b>Infermieri non diplomati e massaggiatori</b>   | —                           | —            | —             | —            | 383                      | 194          | 3            | 1            | 386           | 195           |
|                    | Lavoratori in proprio e coadiuvanti   | —                           | —            | —             | —            | 3                        | —            | —            | —            | 3             | —             |
|                    | Lavoratori dipendenti   | —                           | —            | —             | —            | 380                      | 194          | 3            | 1            | 383           | 195           |
| 6.40               | <b>Spazzaturai, disinfettatori, lustrascarpe e simili</b>   | —                           | —            | 3             | 1            | 33                       | 31           | 50           | 49           | 86            | 81            |
|                    | Lavoratori in proprio e coadiuvanti   | —                           | —            | —             | —            | 1                        | 1            | 1            | 1            | 2             | 2             |
|                    | Lavoratori dipendenti   | —                           | —            | 3             | 1            | 32                       | 30           | 49           | 48           | 84            | 79            |
| 6.50               | <b>Domestici, cuochi ed altri mestieri inerenti alla prestazione di servizi domestici presso famiglie private</b> | —                           | —            | —             | —            | 15                       | 5            | 863          | 12           | 880           | 17            |
|                    | Lavoratori dipendenti   | —                           | —            | —             | —            | 15                       | 5            | 863          | 12           | 880           | 17            |
| 6.61               | <b>Soldati e graduati di carriera ed assimilati</b>   | —                           | —            | —             | —            | 245                      | 245          | —            | —            | 245           | 245           |
|                    | Lavoratori dipendenti   | —                           | —            | —             | —            | 245                      | 245          | —            | —            | 245           | 245           |
| 6.62               | <b>Vigili comunali, guardie notturne, guardacaccia e simili; vigili del fuoco</b>                                 | 16                          | 16           | 52            | 52           | 107                      | 107          | 174          | 174          | 349           | 349           |
|                    | Lavoratori dipendenti   | 16                          | 16           | 52            | 52           | 107                      | 107          | 174          | 174          | 349           | 349           |
| 6.63               | <b>Guardiani di fabbricati; uscieri e bidelli di uffici pubblici e privati, sagrestani</b>                        | 2                           | 2            | 41            | 26           | 551                      | 341          | 31           | 16           | 625           | 385           |
|                    | Lavoratori in proprio e coadiuvanti   | —                           | —            | —             | —            | —                        | —            | 2            | 1            | 2             | 1             |
|                    | Lavoratori dipendenti   | 2                           | 2            | 41            | 26           | 551                      | 341          | 29           | 15           | 623           | 384           |
| 6.64               | <b>Portieri di case di abitazione</b>   | —                           | —            | —             | —            | 4                        | 2            | 13           | 3            | 17            | 5             |
|                    | Lavoratori dipendenti   | —                           | —            | —             | —            | 4                        | 2            | 13           | 3            | 17            | 5             |
| 6.70               | <b>Arti e mestieri vari o non specificati</b>   | 2                           | 2            | 788           | 557          | 86                       | 80           | 191          | 177          | 1.067         | 816           |
|                    | Lavoratori in proprio e coadiuvanti   | —                           | —            | —             | —            | —                        | —            | 18           | 13           | 18            | 13            |
|                    | Lavoratori dipendenti   | 2                           | 2            | 788           | 557          | 86                       | 80           | 173          | 164          | 1.049         | 803           |
|                    | <b>TOTALE</b>   | <b>2.394</b>                | <b>2.315</b> | <b>11.437</b> | <b>8.200</b> | <b>5.453</b>             | <b>3.227</b> | <b>8.406</b> | <b>5.836</b> | <b>27.690</b> | <b>19.578</b> |
|                    | Imprend., liberi profess., dirig. e impieg.   | 181                         | 157          | 1.178         | 876          | 3.370                    | 1.859        | 2.157        | 1.665        | 6.886         | 4.557         |
|                    | Lavoratori in proprio e coadiuvanti   | 495                         | 451          | 1.547         | 1.143        | 31                       | 24           | 2.464        | 1.678        | 4.537         | 3.296         |
|                    | Lavoratori dipendenti   | 1.718                       | 1.707        | 8.712         | 6.181        | 2.052                    | 1.344        | 3.785        | 2.493        | 16.267        | 11.725        |

TAV. 6 — Famiglie e componenti per ampiezza e circoscrizione comunale

| AMPIEZZA<br>DELLE FAMIGLIE<br>(componenti) | CENTRO<br>PRINCIPALE |                 | RESTANTE TERRI-<br>TORIO COMUNALE |                 | COMUNE   |                 | AMPIEZZA<br>DELLE FAMIGLIE<br>(componenti) | CENTRO<br>PRINCIPALE |                 | RESTANTE TERRI-<br>TORIO COMUNALE |                 | COMUNE        |                 |
|--|----------------------|-----------------|-----------------------------------|-----------------|----------|-----------------|--|----------------------|-----------------|-----------------------------------|-----------------|---------------|-----------------|
|  | Famiglie             | Compo-<br>nenti | Famiglie                          | Compo-<br>nenti | Famiglie | Compo-<br>nenti |  | Famiglie             | Compo-<br>nenti | Famiglie                          | Compo-<br>nenti | Famiglie      | Compo-<br>nenti |
| 1 . . . . .                                | 2 998                | 2.998           | 177                               | 177             | 3.175    | 3.175           | 9 . . . . .                                | 39                   | 351             | 17                                | 153             | 56            | 504             |
| 2 . . . . .                                | 4 582                | 9.164           | 488                               | 976             | 5.070    | 10.140          | 10 . . . . .                               | 27                   | 270             | 10                                | 100             | 37            | 370             |
| 3 . . . . .                                | 4 931                | 14.793          | 757                               | 2.271           | 5.688    | 17.064          | 11 . . . . .                               | 14                   | 154             | 6                                 | 66              | 20            | 220             |
| 4 . . . . .                                | 3.310                | 13.240          | 775                               | 3.100           | 4.085    | 16.340          | 12 . . . . .                               | —                    | —               | 4                                 | 48              | 4             | 48              |
| 5 . . . . .                                | 1.557                | 7.785           | 483                               | 2.415           | 2.040    | 10.200          | 13 . . . . .                               | —                    | —               | 1                                 | 13              | 1             | 13              |
| 6 . . . . .                                | 611                  | 3.666           | 268                               | 1.608           | 879      | 5.274           |  |                      |                 |                                   |                 |               |                 |
| 7 . . . . .                                | 222                  | 1.554           | 107                               | 749             | 329      | 2.303           |  |                      |                 |                                   |                 |               |                 |
| 8 . . . . .                                | 82                   | 656             | 45                                | 360             | 127      | 1.016           | <b>TOTALE . . .</b>                        | <b>18.373</b>        | <b>54.631</b>   | <b>3.138</b>                      | <b>12.036</b>   | <b>21.511</b> | <b>66.667</b>   |

TAV. 7 — Famiglie per ampiezza e numero di componenti in condizione professionale e per circoscrizione comunale

| AMPIEZZA<br>DELLE FAMIGLIE<br>(componenti) | FAMIGLIE CON COMPONENTI IN CONDIZIONE PROFESSIONALE |   |   |   |   |   |   |   |   |          | TOTALE          |          |  |
|--|---|---|---|---|---|---|---|---|---|----------|-----------------|----------|--|
|  | 0   | 1 | 2 | 3 | 4 | 5 | 6 | 7 | 8 | 9 e più  |                 | Famiglie | Compo-<br>nenti in<br>condizione<br>profes-<br>sionale |
|  |   |   |   |   |   |   |   |   |   | famiglie | compo-<br>nenti |          |  |

## C O M U N E

|                     |              |               |              |              |            |           |           |          |   |   |   |   |   |               |               |
|---------------------|--------------|---------------|--------------|--------------|------------|-----------|-----------|----------|---|---|---|---|---|---------------|---------------|
| 1 . . . . .         | 1.960        | 1.215         | —            | —            | —          | —         | —         | —        | — | — | — | — | — | 3.175         | 1.215         |
| 2 . . . . .         | 1.217        | 3.170         | 683          | —            | —          | —         | —         | —        | — | — | — | — | — | 5.070         | 4.536         |
| 3 . . . . .         | 305          | 3.596         | 1.675        | 112          | —          | —         | —         | —        | — | — | — | — | — | 5.688         | 7.282         |
| 4 . . . . .         | 86           | 2.175         | 1.375        | 427          | 22         | —         | —         | —        | — | — | — | — | — | 4.085         | 6.294         |
| 5 . . . . .         | 23           | 823           | 703          | 385          | 101        | 5         | —         | —        | — | — | — | — | — | 2.040         | 3.813         |
| 6 . . . . .         | 8            | 258           | 288          | 229          | 82         | 14        | —         | —        | — | — | — | — | — | 879           | 1.919         |
| 7 . . . . .         | 2            | 78            | 93           | 97           | 32         | 25        | 2         | —        | — | — | — | — | — | 329           | 820           |
| 8 . . . . .         | —            | 16            | 34           | 27           | 34         | 9         | 6         | 1        | — | — | — | — | — | 127           | 389           |
| 9 . . . . .         | —            | 5             | 11           | 10           | 22         | 4         | 3         | 1        | — | — | — | — | — | 56            | 190           |
| 10 . . . . .        | —            | 4             | 11           | 5            | 11         | 5         | —         | 1        | — | — | — | — | — | 37            | 117           |
| 11 . . . . .        | —            | 2             | 5            | 3            | 7          | 2         | 1         | —        | — | — | — | — | — | 20            | 65            |
| 12 . . . . .        | —            | —             | 1            | —            | 2          | —         | —         | 1        | — | — | — | — | — | 4             | 17            |
| 13 . . . . .        | —            | —             | 1            | —            | —          | —         | —         | —        | — | — | — | — | — | 1             | 2             |
| <b>TOTALE . . .</b> | <b>3.601</b> | <b>11.342</b> | <b>4.880</b> | <b>1.295</b> | <b>313</b> | <b>64</b> | <b>12</b> | <b>4</b> | — | — | — | — | — | <b>21.511</b> | <b>26.659</b> |

## C E N T R O P R I N C I P A L E

|                     |              |              |              |            |            |           |           |          |   |   |   |   |   |               |               |
|---------------------|--------------|--------------|--------------|------------|------------|-----------|-----------|----------|---|---|---|---|---|---------------|---------------|
| 1 . . . . .         | 1.860        | 1.138        | —            | —          | —          | —         | —         | —        | — | — | — | — | — | 2.998         | 1.138         |
| 2 . . . . .         | 1.113        | 2.828        | 641          | —          | —          | —         | —         | —        | — | — | — | — | — | 4.582         | 4.110         |
| 3 . . . . .         | 289          | 3.121        | 1.417        | 104        | —          | —         | —         | —        | — | — | — | — | — | 4.931         | 6.267         |
| 4 . . . . .         | 76           | 1.828        | 1.069        | 319        | 18         | —         | —         | —        | — | — | — | — | — | 3.310         | 4.995         |
| 5 . . . . .         | 23           | 658          | 530          | 270        | 72         | 4         | —         | —        | — | — | — | — | — | 1.557         | 2.886         |
| 6 . . . . .         | 7            | 192          | 197          | 146        | 62         | 7         | —         | —        | — | — | — | — | — | 611           | 1.307         |
| 7 . . . . .         | 2            | 54           | 63           | 65         | 19         | 17        | 2         | —        | — | — | — | — | — | 222           | 548           |
| 8 . . . . .         | —            | 12           | 22           | 18         | 18         | 6         | 5         | 1        | — | — | — | — | — | 82            | 249           |
| 9 . . . . .         | —            | 5            | 9            | 7          | 12         | 2         | 3         | 1        | — | — | — | — | — | 39            | 127           |
| 10 . . . . .        | —            | 3            | 10           | 5          | 5          | 3         | —         | 1        | — | — | — | — | — | 27            | 80            |
| 11 . . . . .        | —            | 2            | 4            | 3          | 2          | 2         | 1         | —        | — | — | — | — | — | 14            | 43            |
| 12 . . . . .        | —            | —            | —            | —          | —          | —         | —         | —        | — | — | — | — | — | —             | —             |
| 13 . . . . .        | —            | —            | —            | —          | —          | —         | —         | —        | — | — | — | — | — | —             | —             |
| <b>TOTALE . . .</b> | <b>3.370</b> | <b>9.841</b> | <b>3.962</b> | <b>937</b> | <b>203</b> | <b>41</b> | <b>11</b> | <b>3</b> | — | — | — | — | — | <b>18.373</b> | <b>21.700</b> |

## R E S T A N T E T E R R I T O R I O C O M U N A L E

|                     |            |              |            |            |            |           |          |          |   |   |   |   |   |              |              |
|---------------------|------------|--------------|------------|------------|------------|-----------|----------|----------|---|---|---|---|---|--------------|--------------|
| 1 . . . . .         | 100        | 77           | —          | —          | —          | —         | —        | —        | — | — | — | — | — | 177          | 77           |
| 2 . . . . .         | 104        | 342          | 42         | —          | —          | —         | —        | —        | — | — | — | — | — | 488          | 426          |
| 3 . . . . .         | 16         | 475          | 258        | 8          | —          | —         | —        | —        | — | — | — | — | — | 757          | 1.015        |
| 4 . . . . .         | —          | 347          | 306        | 108        | 4          | —         | —        | —        | — | — | — | — | — | 775          | 1.299        |
| 5 . . . . .         | —          | 165          | 173        | 115        | 29         | 1         | —        | —        | — | — | — | — | — | 483          | 977          |
| 6 . . . . .         | 1          | 66           | 91         | 83         | 20         | 7         | —        | —        | — | — | — | — | — | 268          | 612          |
| 7 . . . . .         | —          | 24           | 30         | 32         | 13         | 8         | —        | —        | — | — | — | — | — | 107          | 272          |
| 8 . . . . .         | —          | 4            | 12         | 9          | 16         | 3         | 1        | —        | — | — | — | — | — | 45           | 140          |
| 9 . . . . .         | —          | —            | 2          | 3          | 10         | 2         | —        | —        | — | — | — | — | — | 17           | 63           |
| 10 . . . . .        | —          | 1            | 1          | —          | 6          | 2         | —        | —        | — | — | — | — | — | 10           | 37           |
| 11 . . . . .        | —          | —            | 1          | —          | 5          | —         | —        | —        | — | — | — | — | — | 6            | 22           |
| 12 . . . . .        | —          | —            | 1          | —          | 2          | —         | —        | —        | — | — | — | — | — | 4            | 17           |
| 13 . . . . .        | —          | —            | 1          | —          | —          | —         | —        | —        | — | — | — | — | — | 1            | 2            |
| <b>TOTALE . . .</b> | <b>231</b> | <b>1.501</b> | <b>918</b> | <b>358</b> | <b>105</b> | <b>23</b> | <b>1</b> | <b>1</b> | — | — | — | — | — | <b>3.138</b> | <b>4.959</b> |

TAV. 8 — Abitazioni occupate e non occupate, altri alloggi e relativi occupanti, per circoscrizione comunale

| CIRCOSCRIZIONI COMUNALI               | ABITAZIONI OCCUPATE |               |                   |               |                          |                       | ABITAZIONI NON OCCUPATE |              |                                       | ALTRI ALLOGGI |              |
|---------------------------------------|---------------------|---------------|-------------------|---------------|--------------------------|-----------------------|-------------------------|--------------|---------------------------------------|---------------|--------------|
|                                       | N                   | Stanze        |                   | Occupanti     | Numero medio             |                       | N                       | Stanze       | Numero medio di stanze per abitazione | N             | Occupanti    |
|                                       |                     | totale        | ad uso abitazione |               | di stanze per abitazione | di persone per stanza |                         |              |                                       |               |              |
| <b>Centro Urbano . . . . .</b>        | <b>16.917</b>       | <b>54.480</b> | <b>53.580</b>     | <b>53.176</b> | <b>3,3</b>               | <b>1,0</b>            | <b>308</b>              | <b>1.059</b> | <b>3,4</b>                            | <b>457</b>    | <b>1.367</b> |
| <i>Città</i>                          |                     |               |                   |               |                          |                       |                         |              |                                       |               |              |
| Zona I - Centro . . . . .             | 838                 | 3.248         | 3.175             | 2.625         | 3,9                      | 0,8                   | 21                      | 88           | 4,2                                   | 4             | 4            |
| » II - Tribunale . . . . .            | 1.072               | 3.811         | 3.744             | 3.195         | 3,6                      | 0,9                   | 25                      | 118          | 4,7                                   | 40            | 141          |
| » III - Castello . . . . .            | 2.723               | 8.243         | 8.156             | 8.005         | 3,0                      | 1,1                   | 51                      | 162          | 3,2                                   | 8             | 13           |
| » IV - Passeggio . . . . .            | 1.836               | 6.687         | 6.560             | 5.405         | 3,6                      | 0,8                   | 60                      | 213          | 3,6                                   | 203           | 594          |
| » V - Ospedale . . . . .              | 2.184               | 7.121         | 6.955             | 6.562         | 3,3                      | 0,9                   | 45                      | 138          | 3,1                                   | 31            | 70           |
| » VI - Prato . . . . .                | 2.108               | 6.218         | 6.115             | 6.614         | 2,9                      | 1,1                   | 28                      | 86           | 3,1                                   | 27            | 74           |
| » VII - Teatro . . . . .              | 1.358               | 4.437         | 4.318             | 4.082         | 3,3                      | 0,9                   | 31                      | 110          | 3,5                                   | 9             | 20           |
| <i>Periferia</i>                      |                     |               |                   |               |                          |                       |                         |              |                                       |               |              |
| Zona VIII - Villaggio Po. . . . .     | 1.384               | 4.274         | 4.236             | 4.805         | 3,1                      | 1,1                   | 16                      | 46           | 2,9                                   | 13            | 29           |
| » IX - Borgo Loreto . . . . .         | 1.688               | 5.358         | 5.303             | 5.768         | 3,2                      | 1,1                   | 19                      | 56           | 2,9                                   | 112           | 400          |
| » X - San Sebastiano . . . . .        | 1.029               | 3.080         | 3.026             | 3.371         | 3,0                      | 1,1                   | 10                      | 36           | 3,6                                   | 4             | 6            |
| » XII - Corpi Santi . . . . .         | 699                 | 2.003         | 1.992             | 2.144         | 2,9                      | 1,1                   | 2                       | 6            | 3,0                                   | 6             | 16           |
| <b>Altri Centri . . . . .</b>         | <b>786</b>          | <b>2.958</b>  | <b>2.902</b>      | <b>3.124</b>  | <b>3,8</b>               | <b>1,1</b>            | <b>5</b>                | <b>7</b>     | <b>1,4</b>                            | <b>4</b>      | <b>7</b>     |
| Picinengo . . . . .                   | 42                  | 172           | 171               | 183           | 4,1                      | 1,1                   | —                       | —            | —                                     | —             | —            |
| Migliaro . . . . .                    | 58                  | 204           | 203               | 223           | 3,5                      | 1,1                   | —                       | —            | —                                     | —             | —            |
| Boschetto . . . . .                   | 35                  | 116           | 114               | 134           | 3,3                      | 1,2                   | —                       | —            | —                                     | —             | —            |
| San Felice . . . . .                  | 107                 | 418           | 413               | 437           | 3,9                      | 1,1                   | —                       | —            | —                                     | —             | —            |
| San Sigismondo . . . . .              | 105                 | 341           | 335               | 391           | 3,2                      | 1,2                   | 1                       | 1            | 1,0                                   | 1             | 4            |
| Bagnara . . . . .                     | 63                  | 262           | 262               | 265           | 4,2                      | 1,0                   | —                       | —            | —                                     | —             | —            |
| Cava Tigozzi . . . . .                | 277                 | 992           | 958               | 1.053         | 3,6                      | 1,1                   | 4                       | 6            | 1,5                                   | 1             | 1            |
| San Savino . . . . .                  | 73                  | 334           | 334               | 308           | 4,6                      | 0,9                   | —                       | —            | —                                     | —             | —            |
| Gerre Borghi . . . . .                | 26                  | 119           | 112               | 130           | 4,6                      | 1,2                   | —                       | —            | —                                     | 2             | 2            |
| <b>Nuclei e case sparse . . . . .</b> | <b>2.086</b>        | <b>7.682</b>  | <b>7.589</b>      | <b>8.880</b>  | <b>3,7</b>               | <b>1,2</b>            | <b>35</b>               | <b>150</b>   | <b>4,3</b>                            | <b>9</b>      | <b>19</b>    |
| <b>COMUNE . . . . .</b>               | <b>19.789</b>       | <b>65.120</b> | <b>64.071</b>     | <b>65.180</b> | <b>3,3</b>               | <b>1,0</b>            | <b>348</b>              | <b>1.216</b> | <b>3,5</b>                            | <b>470</b>    | <b>1.393</b> |

TAV. 9 — Unità locali e addetti, per circoscrizione comunale e rami di attività economica

| CIRCOSCRIZIONI COMUNALI               | INDUSTRIE ESTRATTIVE |           | INDUSTRIE MANIFATTURIERE |              | COSTRUZIONI E IMPIANTI |              | ELETTRICITÀ GAS E ACQUA |            | COMMERCIO    |              | TRASPORTI E COMUNICAZIONI |              | CREDITO E ASSICURAZIONE |            | SERVIZI VARI |            | TOTALE       |               |
|---------------------------------------|----------------------|-----------|--------------------------|--------------|------------------------|--------------|-------------------------|------------|--------------|--------------|---------------------------|--------------|-------------------------|------------|--------------|------------|--------------|---------------|
|                                       | N                    | Ad-detti  | N                        | Ad-detti     | N                      | Ad-detti     | N                       | Ad-detti   | N            | Ad-detti     | N                         | Ad-detti     | N                       | Ad-detti   | N            | Ad-detti   | N            | Ad-detti      |
| <b>Centro Urbano . . . . .</b>        | <b>1</b>             | <b>27</b> | <b>1.142</b>             | <b>6.620</b> | <b>60</b>              | <b>1.033</b> | <b>6</b>                | <b>245</b> | <b>1.429</b> | <b>3.862</b> | <b>71</b>                 | <b>1.349</b> | <b>58</b>               | <b>570</b> | <b>174</b>   | <b>450</b> | <b>2.941</b> | <b>14.156</b> |
| <i>Città</i>                          |                      |           |                          |              |                        |              |                         |            |              |              |                           |              |                         |            |              |            |              |               |
| Zona I - Centro . . . . .             | —                    | —         | 73                       | 196          | 2                      | 4            | 1                       | 8          | 232          | 705          | 5                         | 38           | 24                      | 241        | 17           | 68         | 354          | 1.280         |
| » II - Tribunale . . . . .            | —                    | —         | 69                       | 234          | 3                      | 35           | —                       | —          | 97           | 267          | 6                         | 285          | 9                       | 62         | 13           | 33         | 197          | 916           |
| » III - Castello . . . . .            | —                    | —         | 156                      | 600          | 9                      | 88           | —                       | —          | 126          | 331          | 8                         | 27           | 3                       | 10         | 19           | 54         | 321          | 1.110         |
| » IV - Passeggio . . . . .            | —                    | —         | 125                      | 325          | 6                      | 38           | 1                       | 9          | 220          | 656          | 7                         | 15           | 4                       | 127        | 33           | 82         | 396          | 1.252         |
| » V - Ospedale . . . . .              | —                    | —         | 161                      | 630          | 5                      | 129          | 1                       | 43         | 228          | 571          | 14                        | 43           | 7                       | 66         | 21           | 49         | 437          | 1.531         |
| » VI - Prato . . . . .                | —                    | —         | 148                      | 660          | 10                     | 113          | 1                       | 19         | 112          | 220          | 6                         | 9            | 2                       | 43         | 20           | 84         | 299          | 1.148         |
| » VII - Teatro . . . . .              | 1                    | 27        | 86                       | 209          | 6                      | 54           | —                       | —          | 108          | 253          | 4                         | 17           | 9                       | 21         | 13           | 26         | 227          | 607           |
| <i>Periferia</i>                      |                      |           |                          |              |                        |              |                         |            |              |              |                           |              |                         |            |              |            |              |               |
| Zona VIII - Villaggio Po. . . . .     | —                    | —         | 83                       | 975          | 3                      | 91           | —                       | —          | 73           | 171          | 4                         | 19           | —                       | —          | 6            | 12         | 169          | 1.268         |
| » IX - Borgo Loreto . . . . .         | —                    | —         | 137                      | 1.802        | 7                      | 279          | 2                       | 166        | 146          | 451          | 12                        | 860          | —                       | —          | 16           | 22         | 320          | 3.580         |
| » X - S. Sebastiano . . . . .         | —                    | —         | 74                       | 615          | 7                      | 189          | —                       | —          | 58           | 171          | 4                         | 35           | —                       | —          | 7            | 9          | 150          | 1.019         |
| » XI - Corpi Santi . . . . .          | —                    | —         | 30                       | 374          | 2                      | 13           | —                       | —          | 29           | 66           | 1                         | 1            | —                       | —          | 9            | 11         | 71           | 465           |
| <b>Altri Centri . . . . .</b>         | <b>—</b>             | <b>—</b>  | <b>35</b>                | <b>285</b>   | <b>—</b>               | <b>—</b>     | <b>—</b>                | <b>—</b>   | <b>38</b>    | <b>80</b>    | <b>—</b>                  | <b>—</b>     | <b>—</b>                | <b>—</b>   | <b>6</b>     | <b>8</b>   | <b>79</b>    | <b>373</b>    |
| Picinengo . . . . .                   | —                    | —         | 1                        | 1            | —                      | —            | —                       | —          | 1            | 4            | —                         | —            | —                       | —          | 1            | 1          | 3            | 6             |
| Migliaro . . . . .                    | —                    | —         | 3                        | 72           | —                      | —            | —                       | —          | 2            | 4            | —                         | —            | —                       | —          | —            | —          | 5            | 76            |
| Boschetto . . . . .                   | —                    | —         | 1                        | 1            | —                      | —            | —                       | —          | 4            | 8            | —                         | —            | —                       | —          | 1            | 1          | 6            | 10            |
| San Felice . . . . .                  | —                    | —         | 5                        | 10           | —                      | —            | —                       | —          | 2            | 6            | —                         | —            | —                       | —          | 1            | 2          | 8            | 18            |
| San Sigismondo . . . . .              | —                    | —         | 5                        | 8            | —                      | —            | —                       | —          | 7            | 13           | —                         | —            | —                       | —          | 1            | 2          | 13           | 23            |
| Bagnara . . . . .                     | —                    | —         | 2                        | 2            | —                      | —            | —                       | —          | 1            | 2            | —                         | —            | —                       | —          | —            | —          | 3            | 4             |
| Cava Tigozzi . . . . .                | —                    | —         | 9                        | 88           | —                      | —            | —                       | —          | 13           | 25           | —                         | —            | —                       | —          | 1            | 1          | 23           | 117           |
| San Savino . . . . .                  | —                    | —         | 8                        | 102          | —                      | —            | —                       | —          | 6            | 11           | —                         | —            | —                       | —          | 1            | 1          | 15           | 114           |
| Gerre Borghi . . . . .                | —                    | —         | 1                        | 1            | —                      | —            | —                       | —          | 2            | 4            | —                         | —            | —                       | —          | —            | —          | 3            | 5             |
| <b>Nuclei e case sparse . . . . .</b> | <b>—</b>             | <b>—</b>  | <b>71</b>                | <b>915</b>   | <b>1</b>               | <b>1</b>     | <b>—</b>                | <b>—</b>   | <b>35</b>    | <b>88</b>    | <b>1</b>                  | <b>24</b>    | <b>—</b>                | <b>—</b>   | <b>6</b>     | <b>17</b>  | <b>114</b>   | <b>1.045</b>  |
| <b>COMUNE . . . . .</b>               | <b>1</b>             | <b>27</b> | <b>1.248</b>             | <b>7.820</b> | <b>61</b>              | <b>1.034</b> | <b>6</b>                | <b>245</b> | <b>1.502</b> | <b>4.030</b> | <b>72</b>                 | <b>1.373</b> | <b>58</b>               | <b>570</b> | <b>186</b>   | <b>475</b> | <b>3.134</b> | <b>15.574</b> |



## Comune di MONZA

**TAV. 1 — Superficie territoriale, popolazione residente per sesso, densità, per circoscrizione comunale**

| CIRCOSCRIZIONI COMUNALI               | SUPERFICIE<br>TERRITORIALE<br><i>ha</i> | POPOLAZIONE RESIDENTE |               |               | DENSITÀ<br><i>ab./ha</i> |
|---------------------------------------|---|-----------------------|---------------|---------------|--------------------------|
|                                       |   | M                     | F             | MF            |                          |
| <b>Centro Urbano</b> . . . . .        | <b>1.100,00</b>                         | <b>29.622</b>         | <b>34.003</b> | <b>63.625</b> | <b>57,8</b>              |
| <b>Altri Centri</b> . . . . .         | <b>93,00</b>                            | <b>2.723</b>          | <b>2.915</b>  | <b>5.638</b>  | <b>60,6</b>              |
| Bastoni-Sant'Albino . . . . .         | 25,50                                   | 828                   | 869           | 1.697         | 66,5                     |
| Bettola . . . . .                     | 10,00                                   | 368                   | 393           | 761           | 76,1                     |
| San Fruttuoso . . . . .               | 50,00                                   | 1.229                 | 1.353         | 2.582         | 51,6                     |
| Sant'Alessandro . . . . .             | 7,50                                    | 298                   | 300           | 598           | 79,7                     |
| <b>Nuclei e case sparse</b> . . . . . | <b>2.106,00</b>                         | <b>1.945</b>          | <b>1.906</b>  | <b>3.851</b>  | —                        |
| <b>COMUNE</b> . . . . .               | <b>3.299,00</b>                         | <b>34.290</b>         | <b>38.824</b> | <b>73.114</b> | <b>22,2</b>              |

**TAV. 2 — Altitudine e popolazione residente del comune, delle frazioni geografiche e delle località abitate**

| FRAZIONI<br>Centri<br>Nuclei      | Alti-<br>tudine<br><i>m</i> | Popo-<br>lazione<br>residente | FRAZIONI<br>Centri<br>Nuclei      | Alti-<br>tudine<br><i>m</i> | Popo-<br>lazione<br>residente | FRAZIONI<br>Centri<br>Nuclei    | Alti-<br>tudine<br><i>m</i> | Popo-<br>lazione<br>residente |
|-----------------------------------|-----------------------------|-------------------------------|-----------------------------------|-----------------------------|-------------------------------|---------------------------------|-----------------------------|-------------------------------|
| <b>MONZA</b> . . . . .            | 200<br>144                  | <b>73.114</b>                 | Cascina delle Vigne . . . . .     | 159                         | 68                            | Cascina Sant'Ambrogio . . . . . | 162                         | 19                            |
| Bastoni-Sant'Albino (a) . . . . . | 155                         | 1.697                         | Cascina Fortuna . . . . .         | 180                         | 41                            | Cascina Sant'Angelo . . . . .   | 152                         | 30                            |
| Bettola (b) . . . . .             | 150                         | 761                           | Cascina Frutteto . . . . .        | 175                         | 44                            | Cascina Scotti . . . . .        | 181                         | 62                            |
| Monza * . . . . .                 | 162                         | 63.625                        | Cascina Gera . . . . .            | 165                         | 61                            | Cascina Taccona . . . . .       | 164                         | 68                            |
| San Fruttuoso . . . . .           | 159                         | 2.582                         | Cascina Giardini . . . . .        | 161                         | 33                            | Cascina Terruzzi . . . . .      | 159                         | 26                            |
| Sant'Alessandro . . . . .         | 146                         | 598                           | Cascina Giardini . . . . .        | 152                         | 20                            | Cascina Tribionina . . . . .    | 158                         | 25                            |
| Cascina Allegria . . . . .        | 159                         | 28                            | Cascina Guerrina . . . . .        | 164                         | 18                            | Cascina Vignazza . . . . .      | 172                         | 47                            |
| Cascina Artesani . . . . .        | 166                         | 68                            | Cascina Lambarina . . . . .       | 159                         | 32                            | Cascina Villora . . . . .       | 167                         | 154                           |
| Cascina Balotta . . . . .         | 162                         | 73                            | Cascina Maggiolina . . . . .      | 164                         | 25                            | Il Torneamento . . . . .        | 166                         | 283                           |
| Cascina Bettona . . . . .         | 160                         | 28                            | Cascina Marelli . . . . .         | 163                         | 15                            | Mirabello . . . . .             | 175                         | 183                           |
| Cascina Bonfanta . . . . .        | 159                         | 27                            | Cascina Novella . . . . .         | 161                         | 83                            | Molini Asciutti . . . . .       | 176                         | 26                            |
| Cascina Boscherona . . . . .      | 172                         | 57                            | Cascina Nuova . . . . .           | 150                         | 89                            | Molino Mambretti . . . . .      | 157                         | 74                            |
| Cascina Boschetto I . . . . .     | 162                         | 43                            | Cascina Palazzetta . . . . .      | 158                         | 39                            | Molino San Giorgio . . . . .    | 167                         | 24                            |
| Cascina Cantalupo . . . . .       | 161                         | 275                           | Cascina Rivè . . . . .            | 183                         | 79                            | Villa Boschetto . . . . .       | 162                         | 47                            |
| Cascina del Carmine . . . . .     | 165                         | 78                            | Cascina San Bernardo . . . . .    | 167                         | 107                           | <i>Case sparse</i> . . . . .    | —                           | 1.013                         |
| Cascina delle Monache . . . . .   | 162                         | 174                           | Cascina San Carlo II . . . . .    | 157                         | 44                            |                                 |                             |                               |
|                                   |                             |                               | Cascina San Donarino . . . . .    | 152                         | 44                            |                                 |                             |                               |
|                                   |                             |                               | Cascina San Fruttuoso . . . . .   | 161                         | 23                            |                                 |                             |                               |
|                                   |                             |                               | Cascina San Giulio . . . . .      | 182                         | 17                            |                                 |                             |                               |
|                                   |                             |                               | Cascina Sant'Alessandro . . . . . | 146                         | 37                            |                                 |                             |                               |
|                                   |                             |                               |                                   |                             |                               | <b>COMUNE</b> . . . . .         | <b>200</b><br><b>144</b>    | <b>73.114</b>                 |

(a) Centro diviso con il comune di Brugherio. — (b) Centro diviso con il comune di Cinisello Balsamo.

**TAV. 3 — Popolazione residente per sesso, età e stato civile**

| ETÀ<br>(anni)             | MASCHI       |                |        |                             |                 |              | FEMMINE      |                |        |                             |                 |              | TOTALE       |
|---------------------------|--------------|----------------|--------|-----------------------------|-----------------|--------------|--------------|----------------|--------|-----------------------------|-----------------|--------------|--------------|
|                           | Celibi       | Coniu-<br>gati | Vedovi | Separati<br>legal-<br>mente | Divor-<br>ziati | Totale       | Nubili       | Coniu-<br>gate | Vedove | Separate<br>legal-<br>mente | Divor-<br>ziate | Totale       |              |
| 1 . . . . .               | 408          | —              | —      | —                           | —               | 408          | 392          | —              | —      | —                           | —               | 392          | 800          |
| 2 . . . . .               | 420          | —              | —      | —                           | —               | 420          | 327          | —              | —      | —                           | —               | 327          | 747          |
| 3 . . . . .               | 466          | —              | —      | —                           | —               | 466          | 491          | —              | —      | —                           | —               | 491          | 957          |
| 4 . . . . .               | 493          | —              | —      | —                           | —               | 493          | 511          | —              | —      | —                           | —               | 511          | 1.004        |
| 5 . . . . .               | 545          | —              | —      | —                           | —               | 545          | 531          | —              | —      | —                           | —               | 531          | 1.076        |
| <b>fino a 5</b> . . . . . | <b>2.332</b> | —              | —      | —                           | —               | <b>2.332</b> | <b>2.252</b> | —              | —      | —                           | —               | <b>2.252</b> | <b>4.584</b> |
| 6 . . . . .               | 577          | —              | —      | —                           | —               | 577          | 587          | —              | —      | —                           | —               | 587          | 1.164        |
| 7 . . . . .               | 452          | —              | —      | —                           | —               | 452          | 416          | —              | —      | —                           | —               | 416          | 868          |
| 8 . . . . .               | 524          | —              | —      | —                           | —               | 524          | 475          | —              | —      | —                           | —               | 475          | 999          |
| 9 . . . . .               | 477          | —              | —      | —                           | —               | 477          | 451          | —              | —      | —                           | —               | 451          | 928          |
| 10 . . . . .              | 474          | —              | —      | —                           | —               | 474          | 480          | —              | —      | —                           | —               | 480          | 954          |
| <b>5-10</b> . . . . .     | <b>2.504</b> | —              | —      | —                           | —               | <b>2.504</b> | <b>2.409</b> | —              | —      | —                           | —               | <b>2.409</b> | <b>4.913</b> |
| 11 . . . . .              | 546          | —              | —      | —                           | —               | 546          | 528          | —              | —      | —                           | —               | 528          | 1.074        |
| 12 . . . . .              | 591          | —              | —      | —                           | —               | 591          | 562          | —              | —      | —                           | —               | 562          | 1.153        |
| 13 . . . . .              | 587          | —              | —      | —                           | —               | 587          | 574          | —              | —      | —                           | —               | 574          | 1.161        |
| 14 . . . . .              | 547          | —              | —      | —                           | —               | 547          | 565          | —              | —      | —                           | —               | 565          | 1.112        |
| 15 . . . . .              | 512          | 3              | —      | —                           | —               | 515          | 534          | 2              | —      | —                           | —               | 536          | 1.051        |
| <b>10-15</b> . . . . .    | <b>2.783</b> | <b>3</b>       | —      | —                           | —               | <b>2.786</b> | <b>2.763</b> | <b>2</b>       | —      | —                           | —               | <b>2.765</b> | <b>5.551</b> |



TAV. 4 — Popolazione residente per sesso, classe di età e circoscrizione comunale

| CIRCOSCRIZIONI COMUNALI            | E T A (anni compiuti) |              |              |              |              |              |               |               |               |              |              |              | TOTALE        |
|------------------------------------|-----------------------|--------------|--------------|--------------|--------------|--------------|---------------|---------------|---------------|--------------|--------------|--------------|---------------|
|                                    | fino a 6              | 6-10         | 10-14        | 14-18        | 18-21        | 21-25        | 25-35         | 35-45         | 45-55         | 55-60        | 60-65        | oltre 65     |               |
| <b>M A S C H I</b>                 |                       |              |              |              |              |              |               |               |               |              |              |              |               |
| Centro Urbano . . . . .            | 2.449                 | 1.655        | 1.945        | 1.811        | 1.327        | 1.831        | 4.130         | 4.900         | 4.408         | 1.693        | 1.299        | 2.124        | 29.622        |
| Altri Centri . . . . .             | 236                   | 159          | 188          | 177          | 161          | 197          | 393           | 432           | 377           | 136          | 123          | 154          | 2.723         |
| Bastoni-Sant'Albino. . . . .       | 76                    | 45           | 57           | 64           | 49           | 51           | 118           | 128           | 111           | 33           | 36           | 60           | 828           |
| Bettola . . . . .                  | 25                    | 24           | 26           | 31           | 26           | 30           | 46            | 66            | 59            | 14           | 9            | 12           | 368           |
| San Fruttuoso . . . . .            | 109                   | 72           | 87           | 70           | 72           | 90           | 163           | 202           | 163           | 74           | 61           | 66           | 1.229         |
| Sant'Alessandro . . . . .          | 26                    | 18           | 18           | 12           | 14           | 26           | 56            | 36            | 44            | 15           | 17           | 16           | 298           |
| Nuclei e case sparse . . . . .     | 224                   | 113          | 138          | 123          | 91           | 143          | 306           | 298           | 221           | 82           | 89           | 117          | 1.945         |
| <b>COMUNE . . . . .</b>            | <b>2.909</b>          | <b>1.927</b> | <b>2.271</b> | <b>2.111</b> | <b>1.579</b> | <b>2.221</b> | <b>4.819</b>  | <b>5.630</b>  | <b>5.006</b>  | <b>1.911</b> | <b>1.511</b> | <b>2.395</b> | <b>34.290</b> |
| <b>F E M M I N E</b>               |                       |              |              |              |              |              |               |               |               |              |              |              |               |
| Centro Urbano . . . . .            | 2.419                 | 1.569        | 1.936        | 1.862        | 1.495        | 2.066        | 4.694         | 5.869         | 5.172         | 2.051        | 1.782        | 3.098        | 34.003        |
| Altri Centri . . . . .             | 248                   | 166          | 180          | 161          | 151          | 293          | 409           | 474           | 422           | 136          | 132          | 143          | 2.915         |
| Bastoni-Sant'Albino. . . . .       | 79                    | 43           | 62           | 48           | 43           | 56           | 145           | 140           | 119           | 44           | 47           | 43           | 869           |
| Bettola . . . . .                  | 48                    | 24           | 26           | 31           | 22           | 30           | 51            | 65            | 59            | 8            | 11           | 18           | 393           |
| San Fruttuoso . . . . .            | 102                   | 84           | 77           | 68           | 72           | 166          | 169           | 225           | 197           | 68           | 58           | 67           | 1.353         |
| Sant'Alessandro . . . . .          | 19                    | 15           | 15           | 14           | 14           | 41           | 44            | 44            | 47            | 16           | 16           | 15           | 300           |
| Nuclei e case sparse . . . . .     | 172                   | 87           | 123          | 116          | 78           | 127          | 323           | 298           | 272           | 119          | 70           | 121          | 1.906         |
| <b>COMUNE . . . . .</b>            | <b>2.839</b>          | <b>1.822</b> | <b>2.229</b> | <b>2.139</b> | <b>1.724</b> | <b>2.486</b> | <b>5.426</b>  | <b>6.641</b>  | <b>5.866</b>  | <b>2.306</b> | <b>1.984</b> | <b>3.362</b> | <b>38.824</b> |
| <b>M A S C H I E F E M M I N E</b> |                       |              |              |              |              |              |               |               |               |              |              |              |               |
| Centro Urbano . . . . .            | 4.868                 | 3.224        | 3.871        | 3.673        | 2.822        | 3.947        | 8.324         | 10.769        | 9.580         | 3.744        | 3.031        | 5.222        | 63.625        |
| Altri Centri . . . . .             | 484                   | 325          | 368          | 338          | 312          | 490          | 792           | 906           | 799           | 272          | 255          | 297          | 5.638         |
| Bastoni-Sant'Albino. . . . .       | 155                   | 88           | 119          | 112          | 92           | 107          | 263           | 268           | 230           | 77           | 83           | 103          | 1.697         |
| Bettola . . . . .                  | 73                    | 48           | 52           | 62           | 48           | 60           | 97            | 131           | 118           | 22           | 20           | 30           | 761           |
| San Fruttuoso . . . . .            | 211                   | 156          | 164          | 138          | 144          | 256          | 332           | 427           | 360           | 142          | 119          | 133          | 2.582         |
| Sant'Alessandro . . . . .          | 45                    | 33           | 33           | 26           | 28           | 67           | 100           | 80            | 91            | 31           | 33           | 31           | 598           |
| Nuclei e case sparse . . . . .     | 396                   | 200          | 261          | 239          | 169          | 270          | 629           | 596           | 493           | 201          | 159          | 238          | 3.851         |
| <b>COMUNE . . . . .</b>            | <b>5.748</b>          | <b>3.749</b> | <b>4.500</b> | <b>4.250</b> | <b>3.303</b> | <b>4.707</b> | <b>10.245</b> | <b>12.271</b> | <b>10.872</b> | <b>4.217</b> | <b>3.495</b> | <b>5.757</b> | <b>73.114</b> |

TAV. 5 — Popolazione residente attiva, per sesso, professione, posizione nella professione e rami di attività economica

| N. classificazione | PROFESSIONI<br>—<br>POSIZIONI NELLA PROFESSIONE                               | AGRICOLTURA, CACCIA E PESCA |   | INDUSTRIE |   | PUBBLICA AMMINISTRAZIONE |    | ALTRI RAMI |    | TOTALE |    |
|--------------------|---|-----------------------------|---|-----------|---|--------------------------|----|------------|----|--------|----|
|                    |   | MF                          | M | MF        | M | MF                       | M  | MF         | M  | MF     | M  |
| <b>1</b>           | <b>PROFESSIONI E ARTI LIBERALI E ASSIMILATE</b>                               |                             |   |           |   |                          |    |            |    |        |    |
| 1.11               | Insegnanti di scuole medie e superiori . . . . .                              | —                           | — | —         | — | 252                      | 84 | 3          | 3  | 255    | 87 |
|                    | Imprenditori, liberi professionisti, dirigenti e impiegati                    | —                           | — | —         | — | 252                      | 84 | 3          | 3  | 255    | 87 |
| 1.12               | Insegnanti di educazione fisica . . . . .                                     | —                           | — | —         | — | 4                        | 3  | —          | —  | 4      | 3  |
|                    | Imprenditori, liberi professionisti, dirigenti e impiegati                    | —                           | — | —         | — | 4                        | 3  | —          | —  | 4      | 3  |
| 1.13               | Maestri elementari, istitutori, precettori . . . . .                          | —                           | — | —         | — | 343                      | 54 | —          | —  | 343    | 54 |
|                    | Imprenditori, liberi professionisti, dirigenti e impiegati                    | —                           | — | —         | — | 343                      | 54 | —          | —  | 343    | 54 |
| 1.20               | Artisti, letterati, giornalisti, pubblicisti e professioni similari . . . . . | —                           | — | 10        | 8 | 2                        | 1  | 44         | 36 | 56     | 45 |
|                    | Imprenditori, liberi professionisti, dirigenti e impiegati                    | —                           | — | 10        | 8 | 2                        | 1  | 44         | 36 | 56     | 45 |
| 1.30               | Ecclesiastici e religiosi . . . . .   | —                           | — | —         | — | 294                      | 81 | —          | —  | 294    | 81 |
|                    | Imprenditori, liberi professionisti, dirigenti e impiegati                    | —                           | — | —         | — | 294                      | 81 | —          | —  | 294    | 81 |



Segue TAV. 5 — Popolazione residente attiva, per sesso, professione, posizione nella professione e rami di attività economica

| N. classificazione | PROFESSIONI<br>—<br>POSIZIONI NELLA PROFESSIONE  | AGRICOLTURA, CACCIA E PESCA |    | INDUSTRIE |     | PUBBLICA AMMINISTRAZIONE |    | ALTRI RAMI |     | TOTALE |     |
|--------------------|--|-----------------------------|----|-----------|-----|--------------------------|----|------------|-----|--------|-----|
|                    |  | MF                          | M  | MF        | M   | MF                       | M  | MF         | M   | MF     | M   |
| 3.24               | <b>Altri coltivatori specializzati</b> . . . . .   | —                           | —  | 2         | 2   | 26                       | 22 | 8          | 7   | 36     | 31  |
|                    | Lavoratori dipendenti . . . . .  | —                           | —  | 2         | 2   | 26                       | 22 | 8          | 7   | 36     | 31  |
| 3.30               | <b>Operatori agricoli vari specializzati</b> . . . . .   | 15                          | 15 | 3         | 2   | —                        | —  | —          | —   | 18     | 17  |
|                    | Lavoratori in proprio e coadiuvanti . . . . .  | 9                           | 9  | —         | —   | —                        | —  | —          | —   | 9      | 9   |
|                    | Lavoratori dipendenti . . . . .  | 6                           | 6  | 3         | 2   | —                        | —  | —          | —   | 9      | 8   |
| 3.40               | <b>Selvicoltori, boscaioli, carbonai</b> . . . . .   | —                           | —  | —         | —   | 1                        | 1  | —          | —   | 1      | 1   |
|                    | Lavoratori dipendenti . . . . .  | —                           | —  | —         | —   | 1                        | 1  | —          | —   | 1      | 1   |
| 3.50               | <b>Allevatori, pastori, guardiani di animali</b> . . . . .   | 26                          | 25 | —         | —   | 2                        | 2  | —          | —   | 28     | 27  |
|                    | Lavoratori in proprio e coadiuvanti . . . . .  | 1                           | 1  | —         | —   | 1                        | 1  | —          | —   | 2      | 2   |
|                    | Lavoratori dipendenti . . . . .  | 25                          | 24 | —         | —   | 1                        | 1  | —          | —   | 26     | 25  |
| 3.60               | <b>Pescatori, piscicoltori, cacciatori</b> . . . . .   | —                           | —  | —         | —   | —                        | —  | —          | —   | —      | —   |
| 4                  | <b>ARTI E MESTIERI PARTICOLARI DELLA LAVORAZIONE E FABBRICAZIONE DI MATERIALI E PRODOTTI INDUSTRIALI E ARTIGIANI</b>               |                             |    |           |     |                          |    |            |     |        |     |
| 4.11               | <b>Mugnai, panettieri, pastai, pasticci, gelatieri e simili</b> . . . . .  | —                           | —  | 172       | 120 | 1                        | 1  | 129        | 123 | 302    | 244 |
|                    | Lavoratori in proprio e coadiuvanti . . . . .  | —                           | —  | 21        | 19  | —                        | —  | 6          | 2   | 27     | 21  |
|                    | Lavoratori dipendenti . . . . .  | —                           | —  | 151       | 101 | 1                        | 1  | 123        | 121 | 275    | 223 |
| 4.12               | <b>Macellatori</b> . . . . .   | —                           | —  | 28        | 23  | —                        | —  | 2          | 2   | 30     | 25  |
|                    | Lavoratori in proprio e coadiuvanti . . . . .  | —                           | —  | 2         | 2   | —                        | —  | —          | —   | 2      | 2   |
|                    | Lavoratori dipendenti . . . . .  | —                           | —  | 26        | 21  | —                        | —  | 2          | 2   | 28     | 23  |
| 4.13               | <b>Salatori e affumicatori di carne e di pesce, insaccatori, confezionatori di conserve alimentari</b> . . . . .                   | —                           | —  | 64        | 23  | —                        | —  | 1          | 1   | 65     | 24  |
|                    | Lavoratori in proprio e coadiuvanti . . . . .  | —                           | —  | 1         | 1   | —                        | —  | —          | —   | 1      | 1   |
|                    | Lavoratori dipendenti . . . . .  | —                           | —  | 63        | 22  | —                        | —  | 1          | 1   | 64     | 23  |
| 4.14               | <b>Casari</b> . . . . .  | —                           | —  | 13        | 10  | —                        | —  | —          | —   | 13     | 10  |
|                    | Lavoratori in proprio e coadiuvanti . . . . .  | —                           | —  | 3         | 3   | —                        | —  | —          | —   | 3      | 3   |
|                    | Lavoratori dipendenti . . . . .  | —                           | —  | 10        | 7   | —                        | —  | —          | —   | 10     | 7   |
| 4.15               | <b>Frantolani, vinificatori, birrai, maltatori, gassosai</b> . . . . .   | —                           | —  | 21        | 18  | —                        | —  | 2          | 2   | 23     | 20  |
|                    | Lavoratori in proprio e coadiuvanti . . . . .  | —                           | —  | 5         | 4   | —                        | —  | —          | —   | 5      | 4   |
|                    | Lavoratori dipendenti . . . . .  | —                           | —  | 16        | 14  | —                        | —  | 2          | 2   | 18     | 16  |
| 4.16               | <b>Condizionatori e confezionatori del tabacco</b> . . . . .   | —                           | —  | 6         | —   | —                        | —  | —          | —   | 6      | —   |
|                    | Lavoratori dipendenti . . . . .  | —                           | —  | 6         | —   | —                        | —  | —          | —   | 6      | —   |
| 4.21               | <b>Filatori, tessitori, cardatori, merlettai, cordai e simili</b> . . . . .  | —                           | —  | 2.378     | 283 | —                        | —  | 1          | —   | 2.379  | 283 |
|                    | Lavoratori in proprio e coadiuvanti . . . . .  | —                           | —  | 23        | 16  | —                        | —  | —          | —   | 23     | 16  |
|                    | Lavoratori dipendenti . . . . .  | —                           | —  | 2.355     | 267 | —                        | —  | 1          | —   | 2.356  | 267 |
| 4.22               | <b>Lavoratori e sgrassatori di lana, tintori e finitori di filati e tessuti, impermeabilizzatori di tessuti e simili</b> . . . . . | —                           | —  | 675       | 300 | —                        | —  | —          | —   | 675    | 300 |
|                    | Lavoratori in proprio e coadiuvanti . . . . .  | —                           | —  | 7         | 5   | —                        | —  | —          | —   | 7      | 5   |
|                    | Lavoratori dipendenti . . . . .  | —                           | —  | 668       | 295 | —                        | —  | —          | —   | 668    | 295 |
| 4.31               | <b>Sarti, pellicciai, cappellai, camiciai, magliai, borsettieri, tappezzeri e simili</b> . . . . .                                 | —                           | —  | 2.393     | 985 | 37                       | 3  | 15         | 4   | 2.445  | 992 |
|                    | Lavoratori in proprio e coadiuvanti . . . . .  | —                           | —  | 328       | 211 | —                        | —  | —          | —   | 328    | 211 |
|                    | Lavoratori dipendenti . . . . .  | —                           | —  | 2.065     | 774 | 37                       | 3  | 15         | 4   | 2.117  | 781 |
| 4.32               | <b>Calzolai</b> . . . . .  | —                           | —  | 161       | 136 | 2                        | 2  | 5          | 4   | 168    | 142 |
|                    | Lavoratori in proprio e coadiuvanti . . . . .  | —                           | —  | 98        | 90  | —                        | —  | —          | —   | 98     | 90  |
|                    | Lavoratori dipendenti . . . . .  | —                           | —  | 63        | 46  | 2                        | 2  | 5          | 4   | 70     | 52  |
| 4.33               | <b>Ombrellai, spazzolai, bottonieri, pettinai</b> . . . . .  | —                           | —  | 41        | 17  | —                        | —  | —          | —   | 41     | 17  |
|                    | Lavoratori in proprio e coadiuvanti . . . . .  | —                           | —  | 9         | 9   | —                        | —  | —          | —   | 9      | 9   |
|                    | Lavoratori dipendenti . . . . .  | —                           | —  | 32        | 8   | —                        | —  | —          | —   | 32     | 8   |
| 4.34               | <b>Stiratrici, lavandaie, tintori e smacchiatori di abiti</b> . . . . .  | —                           | —  | 31        | 1   | 8                        | —  | 104        | 53  | 143    | 54  |
|                    | Lavoratori in proprio e coadiuvanti . . . . .  | —                           | —  | —         | —   | —                        | —  | 47         | 27  | 47     | 27  |
|                    | Lavoratori dipendenti . . . . .  | —                           | —  | 31        | 1   | 8                        | —  | 57         | 26  | 96     | 27  |
| 4.35               | <b>Conciatori, imbalsamatori</b> . . . . .   | —                           | —  | 64        | 42  | —                        | —  | —          | —   | 64     | 42  |
|                    | Lavoratori in proprio e coadiuvanti . . . . .  | —                           | —  | 3         | 3   | —                        | —  | —          | —   | 3      | 3   |
|                    | Lavoratori dipendenti . . . . .  | —                           | —  | 61        | 39  | —                        | —  | —          | —   | 61     | 39  |
| 4.36               | <b>Sellai, pellettieri e simili</b> . . . . .  | —                           | —  | 260       | 158 | —                        | —  | 1          | —   | 261    | 158 |
|                    | Lavoratori in proprio e coadiuvanti . . . . .  | —                           | —  | 33        | 28  | —                        | —  | —          | —   | 33     | 28  |
|                    | Lavoratori dipendenti . . . . .  | —                           | —  | 227       | 130 | —                        | —  | 1          | —   | 228    | 130 |

Segue Tav. 5 — Popolazione residente attiva, per sesso, professione, posizione nella professione e rami di attività economica

| N. classificazione | PROFESSIONI<br>—<br>POSIZIONI NELLA PROFESSIONE   | AGRICOLTURA, CACCIA E PESCA |   | INDUSTRIE |       | PUBBLICA AMMINISTRAZIONE |    | ALTRI RAMI |    | TOTALE |       |
|--------------------|---|-----------------------------|---|-----------|-------|--------------------------|----|------------|----|--------|-------|
|                    |   | MF                          | M | MF        | M     | MF                       | M  | MF         | M  | MF     | M     |
|                    |   |                             |   |           |       |                          |    |            |    |        |       |
| 4.41               | <b>Falegnami, ebanisti, mobiliari e simili . . . . .</b>  | 1                           | 1 | 932       | 783   | 9                        | 9  | 23         | 23 | 965    | 816   |
|                    | Lavoratori in proprio e coadiuvanti . . . . .   | —                           | — | 108       | 108   | —                        | —  | —          | —  | 108    | 108   |
|                    | Lavoratori dipendenti . . . . .   | 1                           | 1 | 824       | 675   | 9                        | 9  | 23         | 23 | 857    | 708   |
| 4.42               | <b>Astucciari, corniciari, intarsiatori e simili . . . . .</b>  | —                           | — | 96        | 79    | —                        | —  | 2          | 2  | 98     | 81    |
|                    | Lavoratori in proprio e coadiuvanti . . . . .   | —                           | — | 15        | 15    | —                        | —  | —          | —  | 15     | 15    |
|                    | Lavoratori dipendenti . . . . .   | —                           | — | 81        | 64    | —                        | —  | 2          | 2  | 83     | 66    |
| 4.43               | <b>Bottai, barilai, carradori e carpentieri in legno</b>  | —                           | — | 29        | 28    | —                        | —  | —          | —  | 29     | 28    |
|                    | Lavoratori in proprio e coadiuvanti . . . . .   | —                           | — | 5         | 5     | —                        | —  | —          | —  | 5      | 5     |
|                    | Lavoratori dipendenti . . . . .   | —                           | — | 24        | 23    | —                        | —  | —          | —  | 24     | 23    |
| 4.44               | <b>Mobiliari in canne, vimini e giunchi; cestai, impagliatori, cappellai in paglia, scopai, sugherai e simili . . . . .</b>           | —                           | — | 16        | 8     | —                        | —  | —          | —  | 16     | 8     |
|                    | Lavoratori in proprio e coadiuvanti . . . . .   | —                           | — | 5         | 4     | —                        | —  | —          | —  | 5      | 4     |
|                    | Lavoratori dipendenti . . . . .   | —                           | — | 11        | 4     | —                        | —  | —          | —  | 11     | 4     |
| 4.50               | <b>Minatori, cavatori ed altri mestieri inerenti alla estrazione dei minerali . . . . .</b>   | —                           | — | —         | —     | —                        | —  | —          | —  | —      | —     |
| 4.61               | <b>Fonditori, fornisti, formatori . . . . .</b>   | —                           | — | 606       | 589   | —                        | —  | —          | —  | 606    | 589   |
|                    | Lavoratori in proprio e coadiuvanti . . . . .   | —                           | — | 6         | 6     | —                        | —  | —          | —  | 6      | 6     |
|                    | Lavoratori dipendenti . . . . .   | —                           | — | 600       | 583   | —                        | —  | —          | —  | 600    | 583   |
| 4.62               | <b>Laminatori, trafilatori, fucinatori, saldatori, tagliatori di prodotti meccanici e simili . . . . .</b>                            | —                           | — | 3.122     | 2.100 | 1                        | 1  | 18         | 18 | 3.141  | 2.119 |
|                    | Lavoratori in proprio e coadiuvanti . . . . .   | —                           | — | 58        | 58    | —                        | —  | —          | —  | 58     | 58    |
|                    | Lavoratori dipendenti . . . . .   | —                           | — | 3.064     | 2.042 | 1                        | 1  | 18         | 18 | 3.083  | 2.061 |
| 4.63               | <b>Galvanoplastieri, temperatori, verniciatori e smaltatori di metalli . . . . .</b>  | —                           | — | 213       | 188   | 1                        | 1  | 7          | 7  | 221    | 196   |
|                    | Lavoratori in proprio e coadiuvanti . . . . .   | —                           | — | 10        | 10    | —                        | —  | —          | —  | 10     | 10    |
|                    | Lavoratori dipendenti . . . . .   | —                           | — | 203       | 178   | 1                        | 1  | 7          | 7  | 211    | 186   |
| 4.64               | <b>Meccanici di precisione, orologiai, orefici . . . . .</b>  | —                           | — | 102       | 82    | 6                        | 5  | 4          | 3  | 112    | 90    |
|                    | Lavoratori in proprio e coadiuvanti . . . . .   | —                           | — | 17        | 17    | 1                        | 1  | 1          | 1  | 19     | 19    |
|                    | Lavoratori dipendenti . . . . .   | —                           | — | 85        | 65    | 5                        | 4  | 3          | 2  | 93     | 71    |
| 4.65               | <b>Utensilisti e attrezzisti di officina, mobiliari in ferro . . . . .</b>  | —                           | — | 1.113     | 1.099 | —                        | —  | 36         | 34 | 1.152  | 1.133 |
|                    | Lavoratori in proprio e coadiuvanti . . . . .   | —                           | — | 38        | 38    | —                        | —  | —          | —  | 38     | 38    |
|                    | Lavoratori dipendenti . . . . .   | —                           | — | 1.078     | 1.061 | —                        | —  | 36         | 34 | 1.114  | 1.095 |
| 4.66               | <b>Montatori di apparecchi, collaudatori e riparatori meccanici, meccanici generici . . . . .</b>                                     | —                           | — | 1.268     | 1.075 | 4                        | 4  | 22         | 22 | 1.294  | 1.101 |
|                    | Lavoratori in proprio e coadiuvanti . . . . .   | —                           | — | 112       | 110   | —                        | —  | —          | —  | 112    | 110   |
|                    | Lavoratori dipendenti . . . . .   | —                           | — | 1.156     | 965   | 4                        | 4  | 22         | 22 | 1.182  | 991   |
| 4.67               | <b>Fabbri ferrai, ramai, ottonai, carpentieri in ferro</b>  | —                           | — | 131       | 127   | —                        | —  | —          | —  | 131    | 127   |
|                    | Lavoratori in proprio e coadiuvanti . . . . .   | —                           | — | 20        | 19    | —                        | —  | —          | —  | 20     | 19    |
|                    | Lavoratori dipendenti . . . . .   | —                           | — | 111       | 108   | —                        | —  | —          | —  | 111    | 108   |
| 4.71               | <b>Scalpellini, tagliatori e modellatori di marmi e pietre; modellatori, formatori e gettatori di cemento, gesso e grès . . . . .</b> | —                           | — | 57        | 56    | 2                        | 2  | —          | —  | 59     | 58    |
|                    | Lavoratori in proprio e coadiuvanti . . . . .   | —                           | — | 13        | 13    | —                        | —  | —          | —  | 13     | 13    |
|                    | Lavoratori dipendenti . . . . .   | —                           | — | 44        | 43    | 2                        | 2  | —          | —  | 46     | 45    |
| 4.72               | <b>Ceramisti, terracottai, fornaciari, vetrai . . . . .</b>   | —                           | — | 108       | 68    | —                        | —  | —          | —  | 108    | 68    |
|                    | Lavoratori in proprio e coadiuvanti . . . . .   | —                           | — | 8         | 8     | —                        | —  | —          | —  | 8      | 8     |
|                    | Lavoratori dipendenti . . . . .   | —                           | — | 100       | 60    | —                        | —  | —          | —  | 100    | 60    |
| 4.73               | <b>Mosaicisti, incisori, pittori, verniciatori di pietre, ceramiche e vetri . . . . .</b>   | —                           | — | 16        | 3     | —                        | —  | 2          | 2  | 18     | 5     |
|                    | Lavoratori in proprio e coadiuvanti . . . . .   | —                           | — | 3         | —     | —                        | —  | —          | —  | 3      | —     |
|                    | Lavoratori dipendenti . . . . .   | —                           | — | 13        | 3     | —                        | —  | 2          | 2  | 15     | 5     |
| 4.74               | <b>Capimastri, muratori, cementisti e simili . . . . .</b>  | —                           | — | 400       | 398   | 15                       | 15 | —          | —  | 415    | 413   |
|                    | Lavoratori in proprio e coadiuvanti . . . . .   | —                           | — | 52        | 52    | —                        | —  | —          | —  | 52     | 52    |
|                    | Lavoratori dipendenti . . . . .   | —                           | — | 348       | 346   | 15                       | 15 | —          | —  | 363    | 361   |
| 4.75               | <b>Stagnini, idraulici, gasisti . . . . .</b>   | —                           | — | 103       | 103   | 9                        | 9  | 6          | 6  | 118    | 118   |
|                    | Lavoratori in proprio e coadiuvanti . . . . .   | —                           | — | 18        | 18    | —                        | —  | —          | —  | 18     | 18    |
|                    | Lavoratori dipendenti . . . . .   | —                           | — | 85        | 85    | 9                        | 9  | 6          | 6  | 100    | 100   |
| 4.76               | <b>Armatori di linee ferroviarie e tramviarie, di minieri e gallerie . . . . .</b>  | —                           | — | 2         | 2     | 4                        | 4  | 14         | 13 | 20     | 19    |
|                    | Lavoratori dipendenti . . . . .   | —                           | — | 2         | 2     | 4                        | 4  | 14         | 13 | 20     | 19    |
| 4.77               | <b>Manovali edili, sterratori, stradini . . . . .</b>   | —                           | — | 141       | 141   | 25                       | 25 | 2          | 2  | 168    | 168   |
|                    | Lavoratori dipendenti . . . . .   | —                           | — | 141       | 141   | 25                       | 25 | 2          | 2  | 168    | 168   |

Segue TAV. 5 — Popolazione residente attiva, per sesso, professione, posizione nella professione e rami di attività economica

| N. classificazione | PROFESSIONI<br>—<br>POSIZIONI NELLA PROFESSIONE  | AGRICOLTURA, CACCIA E PESCA |   | INDUSTRIE |     | PUBBLICA AMMINISTRAZIONE |    | ALTRI RAMI |     | TOTALE |     |
|--------------------|--|-----------------------------|---|-----------|-----|--------------------------|----|------------|-----|--------|-----|
|                    |  | MF                          | M | MF        | M   | MF                       | M  | MF         | M   | MF     | M   |
| 4.81               | <b>Analizzatori ed altri mestieri inerenti alle lavorazioni chimiche.</b>  | —                           | — | 118       | 82  | —                        | —  | —          | —   | 118    | 82  |
|                    | Lavoratori in proprio e coadiuvanti . . . . .  | —                           | — | 2         | 1   | —                        | —  | —          | —   | 2      | 1   |
|                    | Lavoratori dipendenti . . . . .  | —                           | — | 116       | 81  | —                        | —  | —          | —   | 116    | 81  |
| 4.82               | <b>Saponieri, candelai, fiammiferai, cerinai</b>   | —                           | — | 8         | 4   | —                        | —  | —          | —   | 8      | 4   |
|                    | Lavoratori in proprio e coadiuvanti . . . . .  | —                           | — | 1         | 1   | —                        | —  | —          | —   | 1      | 1   |
|                    | Lavoratori dipendenti . . . . .  | —                           | — | 7         | 3   | —                        | —  | —          | —   | 7      | 3   |
| 4.83               | <b>Pirotecnici e artigieri in genere</b>   | —                           | — | —         | —   | 1                        | 1  | —          | —   | 1      | 1   |
|                    | Lavoratori dipendenti . . . . .  | —                           | — | —         | —   | 1                        | 1  | —          | —   | 1      | 1   |
| 4.84               | <b>Vulcanizzatori ed altri mestieri inerenti alla lavorazione della gomma</b>  | —                           | — | 356       | 190 | —                        | —  | —          | —   | 356    | 190 |
|                    | Lavoratori in proprio e coadiuvanti . . . . .  | —                           | — | 9         | 8   | —                        | —  | —          | —   | 9      | 8   |
|                    | Lavoratori dipendenti . . . . .  | —                           | — | 347       | 182 | —                        | —  | —          | —   | 347    | 182 |
| 4.91               | <b>Cartai, cartonai e simili</b>   | —                           | — | 195       | 77  | 1                        | 1  | 1          | —   | 197    | 78  |
|                    | Lavoratori in proprio e coadiuvanti . . . . .  | —                           | — | 8         | 8   | —                        | —  | —          | —   | 8      | 8   |
|                    | Lavoratori dipendenti . . . . .  | —                           | — | 187       | 69  | 1                        | 1  | 1          | —   | 189    | 70  |
| 4.92               | <b>Cartotecnici; legatori di libri e simili</b>  | —                           | — | 94        | 42  | 3                        | 3  | 4          | 1   | 101    | 46  |
|                    | Lavoratori in proprio e coadiuvanti . . . . .  | —                           | — | 5         | 4   | —                        | —  | —          | —   | 5      | 4   |
|                    | Lavoratori dipendenti . . . . .  | —                           | — | 89        | 38  | 3                        | 3  | 4          | 1   | 96     | 42  |
| 5                  | <b>ARTI GRAFICHE E MESTIERI INERENTI ALLA INSTALLAZIONE E FUNZIONAMENTO DI IMPIANTI E APPARECCHIATURE E ALLA CONDUZIONE DI MACCHINE MOTRICI E MEZZI DI TRASPORTO</b> |                             |   |           |     |                          |    |            |     |        |     |
| 5.11               | <b>Tipografi, litografi e zincografi</b>   | —                           | — | 229       | 206 | 10                       | 10 | 1          | —   | 240    | 216 |
|                    | Lavoratori in proprio e coadiuvanti . . . . .  | —                           | — | 33        | 32  | —                        | —  | —          | —   | 33     | 32  |
|                    | Lavoratori dipendenti . . . . .  | —                           | — | 196       | 174 | 10                       | 10 | 1          | —   | 207    | 184 |
| 5.12               | <b>Fotografi</b>   | —                           | — | 11        | 10  | —                        | —  | —          | —   | 11     | 10  |
|                    | Lavoratori in proprio e coadiuvanti . . . . .  | —                           | — | 3         | 3   | —                        | —  | —          | —   | 3      | 3   |
|                    | Lavoratori dipendenti . . . . .  | —                           | — | 8         | 7   | —                        | —  | —          | —   | 8      | 7   |
| 5.20               | <b>Elettricisti, elettrotecnici, radiotecnici ed altri mestieri inerenti alla installazione e al funzionamento di impianti e apparecchi elettrici</b>                | —                           | — | 1.179     | 765 | 5                        | 5  | 63         | 62  | 1.247  | 832 |
|                    | Lavoratori in proprio e coadiuvanti . . . . .  | —                           | — | 45        | 44  | —                        | —  | —          | —   | 45     | 44  |
|                    | Lavoratori dipendenti . . . . .  | —                           | — | 1.134     | 721 | 5                        | 5  | 63         | 62  | 1.202  | 788 |
| 5.30               | <b>Operatori cinematografici ed altri mestieri inerenti alla preparazione delle scene</b>  | —                           | — | —         | —   | —                        | —  | 13         | 13  | 13     | 13  |
|                    | Lavoratori dipendenti . . . . .  | —                           | — | —         | —   | —                        | —  | 13         | 13  | 13     | 13  |
| 5.40               | <b>Macchinisti e fuochisti di macchine e impianti fissi; lubrificatori</b>   | —                           | — | 278       | 243 | 5                        | 5  | 10         | 9   | 293    | 257 |
|                    | Lavoratori in proprio e coadiuvanti . . . . .  | —                           | — | 7         | 7   | —                        | —  | —          | —   | 7      | 7   |
|                    | Lavoratori dipendenti . . . . .  | —                           | — | 271       | 236 | 5                        | 5  | 10         | 9   | 286    | 250 |
| 5.51               | <b>Macchinisti di mezzi di trasporto, conduttori di tram e simili</b>  | —                           | — | 3         | 3   | —                        | —  | 109        | 109 | 112    | 112 |
|                    | Lavoratori dipendenti . . . . .  | —                           | — | 3         | 3   | —                        | —  | 109        | 109 | 112    | 112 |
| 5.52               | <b>Autisti, conduttori di macchine agricole, motoristi di aviazione, di motoscafi e di barche a motore</b>   | 3                           | 3 | 243       | 242 | 10                       | 10 | 273        | 273 | 529    | 528 |
|                    | Lavoratori in proprio e coadiuvanti . . . . .  | 2                           | 2 | —         | —   | —                        | —  | 64         | 64  | 66     | 66  |
|                    | Lavoratori dipendenti . . . . .  | 1                           | 1 | 243       | 242 | 10                       | 10 | 209        | 209 | 463    | 462 |
| 5.53               | <b>Draghisti, gruisti, frenatori e simili</b>  | —                           | — | 84        | 84  | —                        | —  | 101        | 101 | 185    | 185 |
|                    | Lavoratori dipendenti . . . . .  | —                           | — | 84        | 84  | —                        | —  | 101        | 101 | 185    | 185 |
| 5.60               | <b>Marittimi di coperta, barcajoli ed altri mestieri similari</b>  | —                           | — | —         | —   | —                        | —  | —          | —   | —      | —   |
| 5.71               | <b>Vetturini, carrettieri, vagonari e simili</b>   | —                           | — | 9         | 9   | —                        | —  | 30         | 30  | 39     | 39  |
|                    | Lavoratori in proprio e coadiuvanti . . . . .  | —                           | — | —         | —   | —                        | —  | 6          | 6   | 6      | 6   |
|                    | Lavoratori dipendenti . . . . .  | —                           | — | 9         | 9   | —                        | —  | 24         | 24  | 33     | 33  |
| 5.72               | <b>Facchini, caricatori e scaricatori</b>  | —                           | — | 201       | 199 | —                        | —  | 55         | 55  | 256    | 254 |
|                    | Lavoratori in proprio e coadiuvanti . . . . .  | —                           | — | —         | —   | —                        | —  | 5          | 5   | 5      | 5   |
|                    | Lavoratori dipendenti . . . . .  | —                           | — | 201       | 199 | —                        | —  | 50         | 50  | 251    | 249 |
| 5.73               | <b>Portalettere, fattorini postali e telegrafici, corrieri, messaggeri</b>   | —                           | — | —         | —   | —                        | —  | 50         | 48  | 50     | 48  |
|                    | Lavoratori in proprio e coadiuvanti . . . . .  | —                           | — | —         | —   | —                        | —  | 5          | 5   | 5      | 5   |
|                    | Lavoratori dipendenti . . . . .  | —                           | — | —         | —   | —                        | —  | 45         | 43  | 45     | 43  |

Segue Tav. 5 — Popolazione residente attiva, per sesso, professione, posizione nella professione e rami di attività economica

| N. classificazione | PROFESSIONI<br>—<br>POSIZIONI NELLA PROFESSIONE   | AGRICOLTURA, CACCIA E PESCA |            | INDUSTRIE     |               | PUBBLICA AMMINISTRAZIONE |              | ALTRI RAMI   |              | TOTALE        |               |
|--------------------|---|-----------------------------|------------|---------------|---------------|--------------------------|--------------|--------------|--------------|---------------|---------------|
|                    |   | MF                          | M          | MF            | M             | MF                       | M            | MF           | M            | MF            | M             |
| 5.81               | <b>Autoclavisti, pompisti, tubisti e simili . . . . .</b>   | —                           | —          | 72            | 60            | —                        | —            | 3            | 3            | 75            | 63            |
|                    | Lavoratori dipendenti . . . . .   | —                           | —          | 72            | 60            | —                        | —            | 3            | 3            | 75            | 63            |
| 5.82               | <b>Pesatori, cernitori . . . . .</b>  | —                           | —          | 271           | 81            | —                        | —            | 18           | 4            | 289           | 85            |
|                    | Lavoratori in proprio e coadiuvanti . . . . .   | —                           | —          | —             | —             | —                        | —            | 1            | 1            | 1             | 1             |
|                    | Lavoratori dipendenti . . . . .   | —                           | —          | 271           | 81            | —                        | —            | 17           | 3            | 288           | 84            |
| 5.83               | <b>Imbottiglieri, imballatori e simili . . . . .</b>  | —                           | —          | 380           | 83            | —                        | —            | 14           | 7            | 394           | 90            |
|                    | Lavoratori in proprio e coadiuvanti . . . . .   | —                           | —          | —             | —             | —                        | —            | 1            | 1            | 1             | 1             |
|                    | Lavoratori dipendenti . . . . .   | —                           | —          | 380           | 83            | —                        | —            | 13           | 6            | 393           | 89            |
| 6                  | <b>ARTI E MESTIERI PARTICOLARI DEL COMMERCIO E DEI SERVIZI</b>  |                             |            |               |               |                          |              |              |              |               |               |
| 6.11               | <b>Esercenti di negozio . . . . .</b>   | —                           | —          | —             | —             | —                        | —            | 1.464        | 928          | 1.464         | 928           |
|                    | Lavoratori in proprio e coadiuvanti . . . . .   | —                           | —          | —             | —             | —                        | —            | 1.431        | 899          | 1.431         | 899           |
|                    | Lavoratori dipendenti . . . . .   | —                           | —          | —             | —             | —                        | —            | 33           | 29           | 33            | 29            |
| 6.12               | <b>Commessi di vendita, cassieri di negozio, fattorini e simili . . . . .</b>   | —                           | —          | 67            | 51            | 12                       | 6            | 456          | 295          | 535           | 352           |
|                    | Lavoratori in proprio e coadiuvanti . . . . .   | —                           | —          | —             | —             | —                        | —            | 2            | —            | 2             | —             |
|                    | Lavoratori dipendenti . . . . .   | —                           | —          | 67            | 51            | 12                       | 6            | 454          | 295          | 533           | 352           |
| 6.13               | <b>Commercianti ambulanti . . . . .</b>   | —                           | —          | —             | —             | —                        | —            | 438          | 331          | 438           | 331           |
|                    | Lavoratori in proprio e coadiuvanti . . . . .   | —                           | —          | —             | —             | —                        | —            | 436          | 329          | 436           | 329           |
|                    | Lavoratori dipendenti . . . . .   | —                           | —          | —             | —             | —                        | —            | 2            | 2            | 2             | 2             |
| 6.21               | <b>Gestori di pubblico esercizio . . . . .</b>  | —                           | —          | —             | —             | —                        | —            | 286          | 159          | 286           | 159           |
|                    | Lavoratori in proprio e coadiuvanti . . . . .   | —                           | —          | —             | —             | —                        | —            | 286          | 159          | 286           | 159           |
| 6.22               | <b>Portieri d'albergo, camerieri, baristi di pubblici locali . . . . .</b>  | —                           | —          | 111           | 42            | 73                       | 15           | 87           | 75           | 271           | 132           |
|                    | Lavoratori in proprio e coadiuvanti . . . . .   | —                           | —          | —             | —             | —                        | —            | 1            | 1            | 1             | 1             |
|                    | Lavoratori dipendenti . . . . .   | —                           | —          | 111           | 42            | 73                       | 15           | 86           | 74           | 270           | 131           |
| 6.23               | <b>Cuochi, sguatter e altro personale di cucina . . . . .</b>   | —                           | —          | 80            | 16            | 59                       | —            | 22           | 10           | 161           | 26            |
|                    | Lavoratori dipendenti . . . . .   | —                           | —          | 80            | 16            | 59                       | —            | 22           | 10           | 161           | 26            |
| 6.31               | <b>Barbieri, parrucchieri, manicure . . . . .</b>   | —                           | —          | 3             | 1             | 5                        | 4            | 176          | 142          | 184           | 147           |
|                    | Lavoratori in proprio e coadiuvanti . . . . .   | —                           | —          | —             | —             | —                        | —            | 105          | 88           | 105           | 88            |
|                    | Lavoratori dipendenti . . . . .   | —                           | —          | 3             | 1             | 5                        | 4            | 71           | 54           | 79            | 59            |
| 6.32               | <b>Infermieri non diplomati e massaggiatori . . . . .</b>   | —                           | —          | 10            | 7             | 242                      | 32           | 1            | 1            | 253           | 40            |
|                    | Lavoratori in proprio e coadiuvanti . . . . .   | —                           | —          | —             | —             | 21                       | —            | —            | —            | 21            | —             |
|                    | Lavoratori dipendenti . . . . .   | —                           | —          | 10            | 7             | 221                      | 32           | 1            | 1            | 232           | 40            |
| 6.40               | <b>Spazzaturai, disinfettatori, lustrascarpe e simili . . . . .</b>   | —                           | —          | 40            | 23            | 13                       | 12           | 38           | 37           | 91            | 72            |
|                    | Lavoratori in proprio e coadiuvanti . . . . .   | —                           | —          | —             | —             | —                        | —            | 8            | 8            | 8             | 8             |
|                    | Lavoratori dipendenti . . . . .   | —                           | —          | 40            | 23            | 13                       | 12           | 30           | 29           | 83            | 64            |
| 6.50               | <b>Domestici, cuochi ed altri mestieri inerenti alla prestazione di servizi domestici presso famiglie private . . . . .</b> | —                           | —          | 1             | —             | 6                        | 1            | 696          | 8            | 703           | 9             |
|                    | Lavoratori dipendenti . . . . .   | —                           | —          | 1             | —             | 6                        | 1            | 696          | 8            | 703           | 9             |
| 6.61               | <b>Soldati e graduati di carriera ed assimilati . . . . .</b>   | —                           | —          | —             | —             | 130                      | 130          | —            | —            | 130           | 130           |
|                    | Lavoratori dipendenti . . . . .   | —                           | —          | —             | —             | 130                      | 130          | —            | —            | 130           | 130           |
| 6.62               | <b>Vigili comunali, guardie notturne, guardacaccia e simili; vigili del fuoco . . . . .</b>                                 | 2                           | 2          | 46            | 46            | 80                       | 80           | 26           | 25           | 154           | 153           |
|                    | Lavoratori dipendenti . . . . .   | 2                           | 2          | 46            | 46            | 80                       | 80           | 26           | 25           | 154           | 153           |
| 6.63               | <b>Guardiani di fabbricati; uscieri e bidelli di uffici pubblici e privati, sagrestani . . . . .</b>                        | 1                           | 1          | 427           | 350           | 269                      | 157          | 164          | 160          | 861           | 668           |
|                    | Lavoratori in proprio e coadiuvanti . . . . .   | —                           | —          | —             | —             | —                        | —            | 2            | 1            | 2             | 1             |
|                    | Lavoratori dipendenti . . . . .   | 1                           | 1          | 427           | 350           | 269                      | 157          | 162          | 159          | 859           | 667           |
| 6.64               | <b>Portieri di case di abitazione . . . . .</b>   | —                           | —          | —             | —             | 3                        | 2            | 69           | 11           | 72            | 13            |
|                    | Lavoratori dipendenti . . . . .   | —                           | —          | —             | —             | 3                        | 2            | 69           | 11           | 72            | 13            |
| 6.70               | <b>Arti e mestieri vari o non specificati . . . . .</b>   | 1                           | 1          | 1.600         | 1.146         | 20                       | 20           | 178          | 145          | 1.799         | 1.312         |
|                    | Lavoratori in proprio e coadiuvanti . . . . .   | —                           | —          | —             | —             | —                        | —            | 21           | 14           | 21            | 14            |
|                    | Lavoratori dipendenti . . . . .   | 1                           | 1          | 1.600         | 1.146         | 20                       | 20           | 157          | 131          | 1.778         | 1.298         |
|                    | <b>TOTALE . . . . .</b>   | <b>638</b>                  | <b>602</b> | <b>24.544</b> | <b>15.637</b> | <b>2.760</b>             | <b>1.381</b> | <b>7.029</b> | <b>4.743</b> | <b>34.971</b> | <b>22.363</b> |
|                    | Imprend., liberi profess., dirigit. e impieg.   | 14                          | 12         | 3.607         | 2.485         | 1.644                    | 769          | 1.752        | 1.354        | 7.017         | 4.620         |
|                    | Lavoratori in proprio e coadiuvanti . . . . .   | 532                         | 499        | 1.185         | 1.021         | 38                       | 13           | 2.455        | 1.630        | 4.210         | 3.163         |
|                    | Lavoratori dipendenti . . . . .   | 92                          | 91         | 19.752        | 12.131        | 1.078                    | 599          | 2.822        | 1.759        | 23.744        | 14.580        |



TAV. 6 — Famiglie e componenti per ampiezza e circoscrizione comunale

| AMPIEZZA<br>DELLE FAMIGLIE<br>(componenti) | CENTRO<br>PRINCIPALE |                 | RESTANTE TERRI-<br>TORIO COMUNALE |                 | COMUNE   |                 | AMPIEZZA<br>DELLE FAMIGLIE<br>(componenti) | CENTRO<br>PRINCIPALE |                 | RESTANTE TERRI-<br>TORIO COMUNALE |                 | COMUNE        |                 |
|--|----------------------|-----------------|-----------------------------------|-----------------|----------|-----------------|--|----------------------|-----------------|-----------------------------------|-----------------|---------------|-----------------|
|  | Famiglie             | Compo-<br>nenti | Famiglie                          | Compo-<br>nenti | Famiglie | Compo-<br>nenti |  | Famiglie             | Compo-<br>nenti | Famiglie                          | Compo-<br>nenti | Famiglie      | Compo-<br>nenti |
| 1 . . . . .                                | 1.958                | 1.958           | 130                               | 130             | 2.088    | 2.088           | 11 . . . . .                               | 14                   | 154             | 1                                 | 11              | 15            | 165             |
| 2 . . . . .                                | 4.307                | 8.614           | 727                               | 1.454           | 5.034    | 10.068          | 12 . . . . .                               | 8                    | 96              | 2                                 | 24              | 10            | 120             |
| 3 . . . . .                                | 4.816                | 14.448          | 640                               | 1.920           | 5.456    | 16.368          | 13 . . . . .                               | 4                    | 52              | —                                 | —               | 4             | 52              |
| 4 . . . . .                                | 4.020                | 16.080          | 509                               | 2.036           | 4.529    | 18.116          | 14 . . . . .                               | 2                    | 28              | 1                                 | 14              | 3             | 42              |
| 5 . . . . .                                | 2.090                | 10.450          | 337                               | 1.685           | 2.427    | 12.135          | 15 . . . . .                               | —                    | —               | —                                 | —               | —             | —               |
| 6 . . . . .                                | 914                  | 5.484           | 165                               | 990             | 1.079    | 6.474           | 16 . . . . .                               | —                    | —               | —                                 | —               | —             | —               |
| 7 . . . . .                                | 404                  | 2.828           | 71                                | 497             | 475      | 3.325           | 17 . . . . .                               | 1                    | 17              | —                                 | —               | 1             | 17              |
| 8 . . . . .                                | 152                  | 1.216           | 27                                | 216             | 179      | 1.432           |  |                      |                 |                                   |                 |               |                 |
| 9 . . . . .                                | 69                   | 621             | 19                                | 171             | 88       | 792             |  |                      |                 |                                   |                 |               |                 |
| 10 . . . . .                               | 34                   | 340             | 8                                 | 80              | 42       | 420             |  |                      |                 |                                   |                 |               |                 |
| <b>TOTALE . . .</b>                        |                      |                 |                                   |                 |          |                 | <b>TOTALE . . .</b>                        | <b>18.793</b>        | <b>62.386</b>   | <b>2.637</b>                      | <b>9.228</b>    | <b>21.430</b> | <b>71.614</b>   |

TAV. 7 — Famiglie per ampiezza e numero di componenti in condizione professionale e per circoscrizione comunale

| AMPIEZZA<br>DELLE FAMIGLIE<br>(componenti) | FAMIGLIE CON COMPONENTI IN CONDIZIONE PROFESSIONALE |   |   |   |   |   |   |   |   |          | TOTALE          |          |  |
|--|---|---|---|---|---|---|---|---|---|----------|-----------------|----------|--|
|  | 0   | 1 | 2 | 3 | 4 | 5 | 6 | 7 | 8 | 9 e più  |                 | Famiglie | Compo-<br>nenti in<br>condizione<br>profes-<br>sionale |
|  |   |   |   |   |   |   |   |   |   | famiglie | compo-<br>nenti |          |  |

COMUNE

|                     |              |              |              |              |            |            |           |          |          |   |   |               |               |       |
|---------------------|--------------|--------------|--------------|--------------|------------|------------|-----------|----------|----------|---|---|---------------|---------------|-------|
| 1 . . . . .         | 1.138        | 950          | —            | —            | —          | —          | —         | —        | —        | — | — | —             | 2.088         | 950   |
| 2 . . . . .         | 850          | 2.889        | 1.295        | —            | —          | —          | —         | —        | —        | — | — | —             | 5.034         | 5.479 |
| 3 . . . . .         | 123          | 2.537        | 2.414        | 382          | —          | —          | —         | —        | —        | — | — | —             | 5.456         | 8.511 |
| 4 . . . . .         | 33           | 1.787        | 1.720        | 855          | 134        | —          | —         | —        | —        | — | — | —             | 4.529         | 8.328 |
| 5 . . . . .         | 14           | 772          | 786          | 588          | 244        | 23         | —         | —        | —        | — | — | —             | 2.427         | 5.199 |
| 6 . . . . .         | 3            | 254          | 310          | 281          | 170        | 56         | 5         | —        | —        | — | — | —             | 1.079         | 2.707 |
| 7 . . . . .         | 1            | 85           | 115          | 117          | 101        | 49         | 7         | —        | —        | — | — | —             | 475           | 1.357 |
| 8 . . . . .         | 1            | 29           | 27           | 48           | 38         | 30         | 5         | 1        | —        | — | — | —             | 179           | 566   |
| 9 . . . . .         | —            | 7            | 19           | 24           | 17         | 13         | 7         | —        | 1        | — | — | —             | 88            | 300   |
| 10 . . . . .        | —            | 2            | 4            | 8            | 11         | 9          | 4         | 3        | 1        | — | — | —             | 42            | 176   |
| 11 . . . . .        | —            | 1            | 2            | 2            | 3          | 5          | 1         | —        | 1        | — | — | —             | 15            | 62    |
| 12 . . . . .        | —            | 1            | —            | 1            | 3          | 4          | 1         | —        | —        | — | — | —             | 10            | 42    |
| 13 . . . . .        | —            | —            | 1            | —            | 2          | 1          | —         | —        | —        | — | — | —             | 4             | 15    |
| 14 . . . . .        | —            | —            | —            | 3            | —          | —          | —         | —        | —        | — | — | —             | 3             | 9     |
| 15 . . . . .        | —            | —            | —            | —            | —          | —          | —         | —        | —        | — | — | —             | —             | —     |
| 16 . . . . .        | —            | —            | —            | —            | —          | —          | —         | —        | —        | — | — | —             | —             | —     |
| 17 . . . . .        | —            | —            | —            | —            | —          | 1          | —         | —        | —        | — | — | —             | 1             | 5     |
| <b>TOTALE . . .</b> | <b>2.163</b> | <b>9.314</b> | <b>6.693</b> | <b>2.309</b> | <b>723</b> | <b>191</b> | <b>30</b> | <b>4</b> | <b>3</b> | — | — | <b>21.430</b> | <b>33.706</b> |       |

CENTRO PRINCIPALE

|                     |              |              |              |              |            |            |           |          |          |   |   |               |               |       |
|---------------------|--------------|--------------|--------------|--------------|------------|------------|-----------|----------|----------|---|---|---------------|---------------|-------|
| 1 . . . . .         | 1.075        | 883          | —            | —            | —          | —          | —         | —        | —        | — | — | —             | 1.958         | 883   |
| 2 . . . . .         | 712          | 2.435        | 1.160        | —            | —          | —          | —         | —        | —        | — | — | —             | 4.307         | 4.755 |
| 3 . . . . .         | 114          | 2.269        | 2.078        | 355          | —          | —          | —         | —        | —        | — | — | —             | 4.816         | 7.490 |
| 4 . . . . .         | 30           | 1.613        | 1.509        | 753          | 115        | —          | —         | —        | —        | — | — | —             | 4.020         | 7.350 |
| 5 . . . . .         | 14           | 687          | 674          | 493          | 204        | 18         | —         | —        | —        | — | — | —             | 2.090         | 4.420 |
| 6 . . . . .         | 3            | 215          | 265          | 243          | 140        | 43         | 5         | —        | —        | — | — | —             | 914           | 2.279 |
| 7 . . . . .         | 1            | 78           | 104          | 95           | 80         | 40         | 6         | —        | —        | — | — | —             | 404           | 1.127 |
| 8 . . . . .         | 1            | 27           | 24           | 41           | 31         | 23         | 4         | 1        | —        | — | — | —             | 152           | 468   |
| 9 . . . . .         | —            | 6            | 13           | 22           | 14         | 9          | 4         | —        | 1        | — | — | —             | 69            | 231   |
| 10 . . . . .        | —            | 1            | 3            | 7            | 9          | 8          | 3         | 3        | —        | — | — | —             | 34            | 143   |
| 11 . . . . .        | —            | 1            | 1            | 2            | 3          | 5          | 1         | —        | 1        | — | — | —             | 14            | 60    |
| 12 . . . . .        | —            | 1            | —            | 1            | 2          | 3          | 1         | —        | —        | — | — | —             | 8             | 33    |
| 13 . . . . .        | —            | —            | 1            | —            | 2          | 1          | —         | —        | —        | — | — | —             | 4             | 15    |
| 14 . . . . .        | —            | —            | —            | 2            | —          | —          | —         | —        | —        | — | — | —             | 2             | 6     |
| 15 . . . . .        | —            | —            | —            | —            | —          | —          | —         | —        | —        | — | — | —             | —             | —     |
| 16 . . . . .        | —            | —            | —            | —            | —          | —          | —         | —        | —        | — | — | —             | —             | —     |
| 17 . . . . .        | —            | —            | —            | —            | —          | 1          | —         | —        | —        | — | — | —             | 1             | 5     |
| <b>TOTALE . . .</b> | <b>1.950</b> | <b>8.216</b> | <b>5.832</b> | <b>2.014</b> | <b>600</b> | <b>151</b> | <b>24</b> | <b>4</b> | <b>2</b> | — | — | <b>18.793</b> | <b>29.265</b> |       |

Segue TAV. 7 — Famiglie per ampiezza e numero di componenti in condizione professionale e per circoscrizione comunale

| AMPIEZZA<br>DELLE FAMIGLIE<br>(componenti) | FAMIGLIE CON COMPONENTI IN CONDIZIONE PROFESSIONALE |              |            |            |            |           |          |          |          |          |                 | TOTALE       |  |
|--|---|--------------|------------|------------|------------|-----------|----------|----------|----------|----------|-----------------|--------------|--|
|  | 0   | 1            | 2          | 3          | 4          | 5         | 6        | 7        | 8        | 9 e più  |                 | Famiglie     | Compo-<br>nenti in<br>condizione<br>profes-<br>sionale |
|  |   |              |            |            |            |           |          |          |          | famiglie | compo-<br>nenti |              |  |
| RESTANTE TERRITORIO COMUNALE               |   |              |            |            |            |           |          |          |          |          |                 |              |  |
| 1 . . . . .                                | 63  | 67           | —          | —          | —          | —         | —        | —        | —        | —        | —               | 130          | 67   |
| 2 . . . . .                                | 138   | 454          | 135        | —          | —          | —         | —        | —        | —        | —        | —               | 727          | 724  |
| 3 . . . . .                                | 9   | 268          | 336        | 27         | —          | —         | —        | —        | —        | —        | —               | 640          | 1.021  |
| 4 . . . . .                                | 3   | 174          | 211        | 102        | 19         | —         | —        | —        | —        | —        | —               | 509          | 978  |
| 5 . . . . .                                | —   | 85           | 112        | 95         | 40         | 5         | —        | —        | —        | —        | —               | 337          | 779  |
| 6 . . . . .                                | —   | 39           | 45         | 38         | 30         | 13        | —        | —        | —        | —        | —               | 165          | 428  |
| 7 . . . . .                                | —   | 7            | 11         | 22         | 21         | 9         | 1        | —        | —        | —        | —               | 71           | 230  |
| 8 . . . . .                                | —   | 2            | 3          | 7          | 7          | 7         | 1        | —        | —        | —        | —               | 27           | 98   |
| 9 . . . . .                                | —   | 1            | 6          | 2          | 3          | 4         | 3        | —        | —        | —        | —               | 19           | 69   |
| 10 . . . . .                               | —   | 1            | 1          | 1          | 2          | 1         | 1        | —        | 1        | —        | —               | 8            | 33   |
| 11 . . . . .                               | —   | —            | 1          | —          | —          | —         | —        | —        | —        | —        | —               | 1            | 2  |
| 12 . . . . .                               | —   | —            | —          | —          | 1          | 1         | —        | —        | —        | —        | —               | 2            | 9  |
| 13 . . . . .                               | —   | —            | —          | —          | —          | —         | —        | —        | —        | —        | —               | —            | —  |
| 14 . . . . .                               | —   | —            | —          | 1          | —          | —         | —        | —        | —        | —        | —               | 1            | 2  |
| 15 . . . . .                               | —   | —            | —          | —          | —          | —         | —        | —        | —        | —        | —               | —            | —  |
| 16 . . . . .                               | —   | —            | —          | —          | —          | —         | —        | —        | —        | —        | —               | —            | —  |
| 17 . . . . .                               | —   | —            | —          | —          | —          | —         | —        | —        | —        | —        | —               | —            | —  |
| <b>TOTALE . . .</b>                        | <b>213</b>  | <b>1.098</b> | <b>861</b> | <b>295</b> | <b>123</b> | <b>40</b> | <b>6</b> | <b>—</b> | <b>1</b> | <b>—</b> | <b>—</b>        | <b>2.637</b> | <b>4.441</b>   |

TAV. 8 — Abitazioni occupate e non occupate, altri alloggi e relativi occupanti, per circoscrizione comunale

| CIRCOSCRIZIONI COMUNALI               | ABITAZIONI OCCUPATE |               |                   |               |                          |                       | ABITAZIONI NON OCCUPATE |            |                                       | ALTRI ALLOGGI |            |
|---------------------------------------|---------------------|---------------|-------------------|---------------|--------------------------|-----------------------|-------------------------|------------|---------------------------------------|---------------|------------|
|                                       | N                   | Stanze        |                   | Occupanti     | Numero medio             |                       | N                       | Stanze     | Numero medio di stanze per abitazione | N             | Occupanti  |
|                                       |                     | totale        | ad uso abitazione |               | di stanze per abitazione | di persone per stanza |                         |            |                                       |               |            |
| <b>Centro Urbano . . . . .</b>        | <b>18.119</b>       | <b>48.877</b> | <b>47.869</b>     | <b>61.876</b> | <b>2,7</b>               | <b>1,3</b>            | <b>252</b>              | <b>723</b> | <b>2,9</b>                            | <b>172</b>    | <b>455</b> |
| <b>Altri Centri . . . . .</b>         | <b>1.439</b>        | <b>3.266</b>  | <b>3.216</b>      | <b>5.355</b>  | <b>2,3</b>               | <b>1,7</b>            | <b>17</b>               | <b>35</b>  | <b>2,1</b>                            | <b>9</b>      | <b>22</b>  |
| Bastoni - Sant'Albino . . . . .       | 423                 | 936           | 911               | 1.650         | 2,2                      | 1,8                   | 4                       | 5          | 1,3                                   | 3             | 8          |
| Bettola . . . . .                     | 200                 | 437           | 437               | 755           | 2,2                      | 1,7                   | 2                       | 4          | 2,0                                   | 1             | —          |
| San Fruttuoso . . . . .               | 644                 | 1.514         | 1.489             | 2.364         | 2,4                      | 1,6                   | 10                      | 24         | 2,4                                   | 2             | 6          |
| Sant'Alessandro . . . . .             | 172                 | 379           | 379               | 586           | 2,2                      | 1,5                   | 1                       | 2          | 2,0                                   | 3             | 8          |
| <b>Nuclei e case sparse . . . . .</b> | <b>1.012</b>        | <b>2.402</b>  | <b>2.385</b>      | <b>3.833</b>  | <b>2,4</b>               | <b>1,6</b>            | <b>5</b>                | <b>26</b>  | <b>5,2</b>                            | <b>7</b>      | <b>18</b>  |
| <b>COMUNE . . . . .</b>               | <b>20.570</b>       | <b>54.545</b> | <b>53.470</b>     | <b>71.064</b> | <b>2,7</b>               | <b>1,3</b>            | <b>274</b>              | <b>784</b> | <b>2,9</b>                            | <b>188</b>    | <b>495</b> |

TAV. 9 — Unità locali e addetti, per rami di attività economica

| RAMI                               | Unità | Addetti | RAMI                               | Unità | Addetti | RAMI                              | Unità        | Addetti       |
|------------------------------------|-------|---------|------------------------------------|-------|---------|-----------------------------------|--------------|---------------|
| Industrie estrattive . . . . .     | 4     | 26      | Elettricità, gas e acqua. . . . .  | 4     | 374     | Credito e assicurazione . . . . . | 41           | 504           |
| Industrie manifatturiere . . . . . | 1.119 | 19.340  | Commercio . . . . .                | 1.479 | 3.497   | Servizi vari . . . . .            | 171          | 414           |
| Costruzioni e impianti . . . . .   | 65    | 1.197   | Trasporti e comunicazioni. . . . . | 69    | 1.224   | <b>TOTALE . . . . .</b>           | <b>2.952</b> | <b>26.576</b> |

Comune di PAVIA

TAV. 1 — Superficie territoriale, popolazione residente per sesso, densità, per circoscrizione comunale

| CIRCOSCRIZIONI COMUNALI                     | SUPERFICIE<br>TERRITORIALE<br>ha | POPOLAZIONE RESIDENTE |               |               | DENSITÀ<br>ab./ha |
|---|----------------------------------|-----------------------|---------------|---------------|-------------------|
|   |                                  | M                     | F             | MF            |                   |
| Frazione A - Pavia . . . . .                | 3.205,50                         | 27.880                | 31.503        | 59.383        | 18,5              |
| Centro Urbano (Rioni) . . . . .             | 855,50                           | 26.657                | 30.364        | 57.021        | 66,7              |
| 1° - <i>Carmine</i> . . . . .               | 61,50                            | 3.815                 | 4.670         | 8.485         | 138,0             |
| 2° - <i>Duomo</i> . . . . .                 | 51,50                            | 4.256                 | 5.147         | 9.403         | 182,6             |
| 3° - <i>San Michele</i> . . . . .           | 66,75                            | 4.887                 | 5.749         | 10.636        | 159,3             |
| 4° - <i>San Francesco</i> . . . . .         | 64,75                            | 3.003                 | 3.616         | 6.619         | 102,2             |
| 5° - <i>Borgo Ticino</i> . . . . .          | 54,50                            | 1.528                 | 1.547         | 3.075         | 56,4              |
| 6° - <i>San Pietro in Verzolo</i> . . . . . | 159,00                           | 3.420                 | 3.460         | 6.880         | 43,3              |
| 7° - <i>Città Giardino</i> . . . . .        | 242,00                           | 3.349                 | 3.756         | 7.105         | 29,4              |
| 8° - <i>San Lanfranco</i> . . . . .         | 155,50                           | 2.399                 | 2.419         | *4.818        | 31,0              |
| Zona Agricola . . . . .                     | 2.350,00                         | 1.223                 | 1.139         | 2.362         | 1,0               |
| Frazione B - Villalunga . . . . .           | 893,75                           | 453                   | 406           | 859           | 1,0               |
| Frazione C - Mirabello . . . . .            | 806,25                           | 1.106                 | 1.087         | 2.193         | 2,7               |
| Frazione D - Ca' della Terra . . . . .      | 468,75                           | 291                   | 260           | 551           | 1,2               |
| Frazione E - Due Porte . . . . .            | 56,25                            | 18                    | 14            | 32            | 0,6               |
| Frazione F - Prado . . . . .                | 56,25                            | 22                    | 21            | 43            | 0,8               |
| Frazione G - Fossarmato . . . . .           | 381,25                           | 275                   | 248           | 523           | 1,4               |
| Frazione H - Motta . . . . .                | 93,75                            | 55                    | 44            | 99            | 1,1               |
| <b>COMUNE . . . . .</b>                     | <b>(a) 6.286,00</b>              | <b>30.100</b>         | <b>33.583</b> | <b>63.683</b> | <b>10,7</b>       |

(a) Di cui ha 324,25 corrispondenti alla superficie del Fiume Ticino, non compresi nel calcolo della densità delle singole circoscrizioni.

TAV. 2 — Altitudine e popolazione residente del comune, delle frazioni geografiche e delle località abitate

| FRAZIONI<br>Centri<br>Nuclei  | Alti-<br>tudine<br>m | Popo-<br>lazione<br>residente | FRAZIONI<br>Centri<br>Nuclei    | Alti-<br>tudine<br>m | Popo-<br>lazione<br>residente | FRAZIONI<br>Centri<br>Nuclei     | Alti-<br>tudine<br>m | Popo-<br>lazione<br>residente |
|-------------------------------|----------------------|-------------------------------|---------------------------------|----------------------|-------------------------------|----------------------------------|----------------------|-------------------------------|
| <b>CA' DELLA TERRA</b>        | 84                   | 551                           | Rizza . . . . .                 | 88                   | 70                            | Saiti . . . . .                  | 83                   | 59                            |
| Ca' della Terra . . . . .     | 79                   | 222                           | Stefantina . . . . .            | 84                   | 78                            | Scagliona . . . . .              | 74                   | 17                            |
| Ca' dei Bai . . . . .         | 81                   | 37                            | <i>Case sparse</i> . . . . .    | —                    | —                             | Scala . . . . .                  | 86                   | 63                            |
| Ca' dei Ratti . . . . .       | 82                   | 23                            | <b>MOTTA (b)</b>                | 77                   | 99                            | Scarpone . . . . .               | 66                   | 123                           |
| Cascina Vignola . . . . .     | 82                   | 41                            | Motta San Damiano (c) . . . . . | 69                   | 84                            | Stocomario . . . . .             | 63                   | 15                            |
| Maestà . . . . .              | 82                   | 47                            | <i>Case sparse</i> . . . . .    | 75                   | 15                            | Spagnola . . . . .               | 81                   | 61                            |
| Torre del Gallo . . . . .     | 83                   | 156                           | <b>PAVIA</b>                    | 86                   | 59.383                        | Spelta . . . . .                 | 71                   | 37                            |
| <i>Case sparse</i> . . . . .  | —                    | 20                            | Pavia * . . . . .               | 59                   | 57.021                        | Valbona . . . . .                | 66                   | 11                            |
| <b>DUE PORTE (a)</b>          | 84                   | 32                            | Acquanegra . . . . .            | 77                   | 39                            | Vallone . . . . .                | 68                   | 62                            |
| Vigne di Fossarmato . . . . . | 83                   | 32                            | Bellaria . . . . .              | 63                   | 39                            | Vela . . . . .                   | 78                   | 68                            |
| <i>Case sparse</i> . . . . .  | —                    | —                             | Bellingera . . . . .            | 78                   | 64                            | Vignazza . . . . .               | 62                   | 27                            |
| <b>FOSSARMATO</b>             | 82                   | 523                           | Belvedere . . . . .             | 78                   | 46                            | Vignolo . . . . .                | 83                   | 50                            |
| Fossarmato . . . . .          | 77                   | 322                           | Campeggi . . . . .              | 64                   | 80                            | Villa Flavia . . . . .           | 81                   | 67                            |
| Bompiumazzo . . . . .         | 82                   | 29                            | Canarolo . . . . .              | 86                   | 72                            | Villa Maria . . . . .            | 77                   | 20                            |
| Campazzo . . . . .            | 79                   | 21                            | Cascina Colombi . . . . .       | 59                   | 20                            | Villa Serafina . . . . .         | 81                   | 28                            |
| Commenda . . . . .            | 81                   | 35                            | Cascinazza . . . . .            | 81                   | 43                            | <i>Case sparse</i> . . . . .     | —                    | 231                           |
| Marzana . . . . .             | 79                   | 32                            | Colombarone Malaspina . . . . . | 86                   | 28                            | <b>PRADO</b>                     | 82                   | 43                            |
| Paganina . . . . .            | 79                   | 36                            | Colombarone Marozzi . . . . .   | 75                   | 69                            | Prado (d) . . . . .              | 79                   | 43                            |
| Pellizzera . . . . .          | 78                   | 29                            | Confluente . . . . .            | 78                   | 22                            | <i>Case sparse</i> . . . . .     | —                    | —                             |
| <i>Case sparse</i> . . . . .  | —                    | 19                            | Contigliara . . . . .           | 63                   | 133                           | <b>VILLALUNGA</b>                | 92                   | 859                           |
| <b>MIRABELLO</b>              | 88                   | 2.193                         | Corso . . . . .                 | 81                   | 31                            | Cascine Calderari (e) . . . . .  | 83                   | 2                             |
| Mirabello . . . . .           | 76                   | 1.455                         | Francana . . . . .              | 86                   | 60                            | Cassinino Sirigari . . . . .     | 92                   | 252                           |
| Bosco . . . . .               | 86                   | 34                            | Gambarana . . . . .             | 64                   | 17                            | Villalunga . . . . .             | 85                   | 170                           |
| Cantugno . . . . .            | 82                   | 95                            | Gardona . . . . .               | 82                   | 22                            | Cantone Tre Miglia (f) . . . . . | 88                   | 71                            |
| Colombara . . . . .           | 77                   | 31                            | Gioiello . . . . .              | 77                   | 15                            | Casino . . . . .                 | 86                   | 46                            |
| Cornaiano . . . . .           | 83                   | 15                            | Giulia . . . . .                | 83                   | 83                            | Cittadella . . . . .             | 86                   | 53                            |
| Monte Maino . . . . .         | 75                   | 83                            | Gravellone . . . . .            | 17                   | 17                            | Montebellino . . . . .           | 87                   | 53                            |
| Pantaleona . . . . .          | 63                   | 15                            | Leona . . . . .                 | 63                   | 15                            | Montebello . . . . .             | 87                   | 77                            |
| Repentita . . . . .           | 77                   | 54                            | Molinazzo . . . . .             | 63                   | 54                            | Mora . . . . .                   | 86                   | 41                            |
|                               | 69                   | 240                           | Monte Baldo . . . . .           | 77                   | 52                            | Vignate . . . . .                | 83                   | 82                            |
|                               | 71                   | 52                            | Morona . . . . .                | 69                   | 24                            | <i>Case sparse</i> . . . . .     | —                    | 12                            |
|                               | 86                   | 61                            | Nuova Canonici . . . . .        | 71                   | 52                            | <b>COMUNE . . . . .</b>          | 92                   | 63.683                        |
|                               | 83                   | 61                            | Pelizza . . . . .               | 86                   | 24                            |                                  | 59                   |                               |
|                               | 63                   | 35                            | Pricca . . . . .                | 83                   | 61                            |                                  |                      |                               |
|                               | 62                   | 34                            | Rottino . . . . .               | 63                   | 35                            |                                  |                      |                               |
|                               | 62                   | 16                            | Rottone . . . . .               | 62                   | 34                            |                                  |                      |                               |
|                               | 62                   | 16                            |                                 | 62                   | 16                            |                                  |                      |                               |

(a) Frazione speciale: territorio gravitante sul comune di Sant'Alessio con Vialone. — (b) Frazione speciale: territorio gravitante sul comune di Valle Salimbene. — (c) Nucleo diviso con il comune di Valle Salimbene. — (d) Centro diviso con il comune di Cura Carpignano. — (e) Centro diviso con il comune di Certosa di Pavia. — (f) Nucleo diviso con il comune di Certosa di Pavia.



TAV. 4 — Popolazione residente per sesso, classe di età e circoscrizione comunale

| CIRCOSCRIZIONI COMUNALI                     | E T A (anni compiuti) |              |              |              |              |              |              |               |              |              |              | TOTALE       |               |
|---|-----------------------|--------------|--------------|--------------|--------------|--------------|--------------|---------------|--------------|--------------|--------------|--------------|---------------|
|   | fino a 6              | 6-10         | 10-14        | 14-18        | 18-21        | 21-25        | 25-35        | 35-45         | 45-55        | 55-60        | 60-65        |              | oltre 65      |
| <b>M A S C H I</b>                          |                       |              |              |              |              |              |              |               |              |              |              |              |               |
| Frazione A - Pavia . . . . .                | 1.888                 | 1.264        | 1.586        | 1.467        | 1.249        | 1.726        | 4.038        | 4.765         | 4.300        | 1.715        | 1.387        | 2.495        | 27.880        |
| Centro Urbano (Rioni) . . . . .             | 1.796                 | 1.223        | 1.514        | 1.383        | 1.176        | 1.626        | 3.859        | 4.584         | 4.118        | 1.650        | 1.321        | 2.407        | 26.657        |
| 1° - <i>Carminè</i> . . . . .               | 208                   | 155          | 185          | 170          | 147          | 231          | 538          | 612           | 581          | 276          | 227          | 485          | 3.815         |
| 2° - <i>Duomo</i> . . . . .                 | 231                   | 185          | 213          | 209          | 212          | 243          | 627          | 709           | 690          | 292          | 241          | 404          | 4.256         |
| 3° - <i>San Michele</i> . . . . .           | 336                   | 230          | 298          | 213          | 194          | 301          | 733          | 828           | 749          | 318          | 258          | 429          | 4.887         |
| 4° - <i>San Francesco</i> . . . . .         | 234                   | 135          | 165          | 158          | 124          | 175          | 486          | 505           | 436          | 185          | 145          | 255          | 3.003         |
| 5° - <i>Borgo Ticino</i> . . . . .          | 88                    | 57           | 92           | 90           | 64           | 107          | 208          | 245           | 245          | 102          | 87           | 143          | 1.528         |
| 6° - <i>San Pietro in Verzolo</i> . . . . . | 265                   | 177          | 208          | 221          | 172          | 218          | 443          | 640           | 558          | 161          | 116          | 241          | 3.420         |
| 7° - <i>Città Giardino</i> . . . . .        | 273                   | 162          | 212          | 183          | 140          | 203          | 503          | 612           | 508          | 169          | 133          | 251          | 3.349         |
| 8° - <i>San Lanfranco</i> . . . . .         | 161                   | 122          | 141          | 139          | 123          | 148          | 321          | 433           | 351          | 147          | 114          | 199          | 2.399         |
| Zona Agricola . . . . .                     | 92                    | 41           | 72           | 84           | 73           | 100          | 179          | 181           | 182          | 65           | 66           | 88           | 1.223         |
| Frazione B - Villalunga . . . . .           | 35                    | 15           | 21           | 30           | 32           | 47           | 70           | 66            | 60           | 23           | 23           | 31           | 453           |
| Frazione C - Mirabello . . . . .            | 81                    | 46           | 54           | 68           | 57           | 78           | 183          | 180           | 164          | 62           | 55           | 78           | 1.106         |
| Frazione D - Ca' della Terra . . . . .      | 34                    | 3            | 16           | 10           | 22           | 25           | 44           | 48            | 36           | 14           | 15           | 24           | 291           |
| Frazione E - Due Porte . . . . .            | —                     | 1            | —            | 1            | —            | —            | 9            | 2             | 2            | —            | 2            | 1            | 18            |
| Frazione F - Prado . . . . .                | 1                     | 2            | 2            | 1            | 1            | 2            | 2            | 3             | 4            | 1            | 2            | 1            | 22            |
| Frazione G - Fossarmato . . . . .           | 18                    | 13           | 20           | 22           | 16           | 28           | 41           | 39            | 33           | 14           | 10           | 21           | 275           |
| Frazione H - Motta . . . . .                | 3                     | 3            | 4            | 5            | 5            | 5            | 10           | 4             | 3            | 7            | 3            | 3            | 55            |
| <b>COMUNE</b> . . . . .                     | <b>2.060</b>          | <b>1.347</b> | <b>1.703</b> | <b>1.604</b> | <b>1.382</b> | <b>1.911</b> | <b>4.397</b> | <b>5.107</b>  | <b>4.602</b> | <b>1.836</b> | <b>1.497</b> | <b>2.654</b> | <b>30.100</b> |
| <b>F E M M I N E</b>                        |                       |              |              |              |              |              |              |               |              |              |              |              |               |
| Frazione A - Pavia . . . . .                | 1.792                 | 1.180        | 1.506        | 1.515        | 1.334        | 2.051        | 4.559        | 5.571         | 4.919        | 1.996        | 1.713        | 3.367        | 31.503        |
| Centro Urbano (Rioni) . . . . .             | 1.715                 | 1.136        | 1.432        | 1.438        | 1.272        | 1.955        | 4.407        | 5.378         | 4.747        | 1.923        | 1.670        | 3.291        | 30.364        |
| 1° - <i>Carminè</i> . . . . .               | 235                   | 148          | 183          | 190          | 177          | 262          | 630          | 726           | 804          | 319          | 303          | 693          | 4.670         |
| 2° - <i>Duomo</i> . . . . .                 | 262                   | 166          | 225          | 222          | 192          | 307          | 715          | 883           | 861          | 370          | 312          | 632          | 5.147         |
| 3° - <i>San Michele</i> . . . . .           | 287                   | 200          | 251          | 265          | 207          | 330          | 810          | 1.028         | 922          | 401          | 355          | 693          | 5.749         |
| 4° - <i>San Francesco</i> . . . . .         | 237                   | 144          | 177          | 172          | 153          | 225          | 532          | 605           | 540          | 229          | 207          | 395          | 3.616         |
| 5° - <i>Borgo Ticino</i> . . . . .          | 92                    | 60           | 79           | 87           | 72           | 96           | 195          | 265           | 252          | 96           | 88           | 165          | 1.547         |
| 6° - <i>San Pietro in Verzolo</i> . . . . . | 216                   | 143          | 215          | 211          | 166          | 230          | 497          | 721           | 516          | 160          | 124          | 261          | 3.460         |
| 7° - <i>Città Giardino</i> . . . . .        | 231                   | 170          | 178          | 171          | 220          | 352          | 623          | 679           | 520          | 206          | 149          | 257          | 3.756         |
| 8° - <i>San Lanfranco</i> . . . . .         | 155                   | 105          | 124          | 120          | 85           | 153          | 405          | 471           | 332          | 142          | 132          | 195          | 2.419         |
| Zona Agricola . . . . .                     | 77                    | 44           | 74           | 77           | 62           | 96           | 152          | 193           | 172          | 73           | 43           | 76           | 1.139         |
| Frazione B - Villalunga . . . . .           | 31                    | 15           | 28           | 26           | 24           | 36           | 58           | 61            | 55           | 29           | 14           | 29           | 406           |
| Frazione C - Mirabello . . . . .            | 88                    | 46           | 67           | 75           | 59           | 84           | 177          | 173           | 140          | 73           | 44           | 61           | 1.087         |
| Frazione D - Ca' della Terra . . . . .      | 26                    | 14           | 15           | 12           | 20           | 20           | 44           | 25            | 35           | 13           | 16           | 20           | 260           |
| Frazione E - Due Porte . . . . .            | 2                     | 1            | —            | —            | 1            | 1            | 1            | 3             | —            | 3            | 1            | 1            | 14            |
| Frazione F - Prado . . . . .                | —                     | —            | 3            | 1            | 2            | 2            | 2            | 5             | 3            | 2            | —            | 1            | 21            |
| Frazione G - Fossarmato . . . . .           | 16                    | 9            | 17           | 25           | 11           | 24           | 30           | 32            | 38           | 16           | 9            | 21           | 248           |
| Frazione H - Motta . . . . .                | 7                     | 2            | 1            | 2            | 2            | 3            | 7            | 6             | 7            | 5            | 2            | —            | 44            |
| <b>COMUNE</b> . . . . .                     | <b>1.962</b>          | <b>1.267</b> | <b>1.637</b> | <b>1.656</b> | <b>1.453</b> | <b>2.221</b> | <b>4.878</b> | <b>5.876</b>  | <b>5.197</b> | <b>2.137</b> | <b>1.799</b> | <b>3.500</b> | <b>33.583</b> |
| <b>M A S C H I E F E M M I N E</b>          |                       |              |              |              |              |              |              |               |              |              |              |              |               |
| Frazione A - Pavia . . . . .                | 3.680                 | 2.444        | 3.092        | 2.982        | 2.583        | 3.777        | 8.597        | 10.336        | 9.219        | 3.711        | 3.100        | 5.862        | 59.383        |
| Centro Urbano (Rioni) . . . . .             | 3.511                 | 2.359        | 2.946        | 2.821        | 2.448        | 3.581        | 8.266        | 9.962         | 8.865        | 3.573        | 2.991        | 5.698        | 57.021        |
| 1° - <i>Carminè</i> . . . . .               | 443                   | 303          | 368          | 360          | 324          | 493          | 1.168        | 1.338         | 1.385        | 595          | 530          | 1.178        | 8.485         |
| 2° - <i>Duomo</i> . . . . .                 | 493                   | 351          | 438          | 431          | 404          | 550          | 1.342        | 1.592         | 1.551        | 662          | 553          | 1.036        | 9.403         |
| 3° - <i>San Michele</i> . . . . .           | 623                   | 430          | 549          | 478          | 401          | 631          | 1.543        | 1.856         | 1.671        | 719          | 613          | 1.122        | 10.636        |
| 4° - <i>San Francesco</i> . . . . .         | 471                   | 279          | 342          | 330          | 277          | 400          | 1.018        | 1.110         | 976          | 414          | 352          | 650          | 6.619         |
| 5° - <i>Borgo Ticino</i> . . . . .          | 180                   | 117          | 171          | 177          | 136          | 203          | 403          | 510           | 497          | 198          | 175          | 308          | 3.075         |
| 6° - <i>San Pietro in Verzolo</i> . . . . . | 481                   | 320          | 423          | 432          | 338          | 448          | 940          | 1.361         | 1.074        | 321          | 240          | 502          | 6.880         |
| 7° - <i>Città Giardino</i> . . . . .        | 504                   | 332          | 390          | 354          | 360          | 555          | 1.126        | 1.291         | 1.028        | 375          | 282          | 508          | 7.105         |
| 8° - <i>San Lanfranco</i> . . . . .         | 316                   | 227          | 265          | 259          | 208          | 301          | 726          | 904           | 683          | 289          | 246          | 394          | 4.818         |
| Zona Agricola . . . . .                     | 169                   | 85           | 146          | 161          | 135          | 196          | 331          | 374           | 354          | 138          | 109          | 164          | 2.362         |
| Frazione B - Villalunga . . . . .           | 66                    | 30           | 49           | 56           | 56           | 83           | 128          | 127           | 115          | 52           | 37           | 60           | 859           |
| Frazione C - Mirabello . . . . .            | 169                   | 92           | 121          | 143          | 116          | 162          | 360          | 353           | 304          | 135          | 99           | 139          | 2.193         |
| Frazione D - Ca' della Terra . . . . .      | 60                    | 17           | 31           | 22           | 42           | 45           | 88           | 73            | 71           | 27           | 21           | 44           | 551           |
| Frazione E - Due Porte . . . . .            | 2                     | 2            | —            | 1            | 1            | 1            | 10           | 5             | 2            | 3            | 3            | 2            | 32            |
| Frazione F - Prado . . . . .                | 1                     | 2            | 5            | 2            | 3            | 4            | 4            | 8             | 7            | 3            | 2            | 2            | 43            |
| Frazione G - Fossarmato . . . . .           | 34                    | 22           | 37           | 47           | 27           | 52           | 71           | 71            | 71           | 30           | 19           | 42           | 523           |
| Frazione H - Motta . . . . .                | 10                    | 5            | 5            | 7            | 7            | 8            | 17           | 10            | 10           | 12           | 5            | 3            | 99            |
| <b>COMUNE</b> . . . . .                     | <b>4.022</b>          | <b>2.614</b> | <b>3.340</b> | <b>3.260</b> | <b>2.835</b> | <b>4.132</b> | <b>9.275</b> | <b>10.983</b> | <b>9.799</b> | <b>3.973</b> | <b>3.296</b> | <b>6.154</b> | <b>63.683</b> |

TAV. 5 — Popolazione residente attiva, per sesso, professione, posizione nella professione e rami di attività economica

| N. classificazione | PROFESSIONI<br>—<br>POSIZIONI NELLA PROFESSIONE  | AGRICOLTURA, CACCIA E PESCA |    | INDUSTRIE |     | PUBBLICA AMMINISTRAZIONE |     | ALTRI RAMI |     | TOTALE |       |
|--------------------|--|-----------------------------|----|-----------|-----|--------------------------|-----|------------|-----|--------|-------|
|                    |  | MF                          | M  | MF        | M   | MF                       | M   | MF         | M   | MF     | M     |
|                    |  |                             |    |           |     |                          |     |            |     |        |       |
| <b>1</b>           | <b>PROFESSIONI E ARTI LIBERALI E ASSIMILATE</b>  |                             |    |           |     |                          |     |            |     |        |       |
| 1.11               | Insegnanti di scuole medie e superiori . . . . .   | —                           | —  | —         | —   | 534                      | 205 | 4          | 4   | 538    | 209   |
|                    | Imprenditori, liberi professionisti, dirigenti e impiegati   | —                           | —  | —         | —   | 534                      | 205 | 1          | 1   | 535    | 206   |
|                    | Lavoratori in proprio e coadiuvanti . . . . .  | —                           | —  | —         | —   | —                        | —   | 3          | 3   | 3      | 3     |
| 1.12               | Insegnanti di educazione fisica . . . . .  | —                           | —  | —         | —   | 9                        | 8   | 1          | 1   | 10     | 9     |
|                    | Imprenditori, liberi professionisti, dirigenti e impiegati   | —                           | —  | —         | —   | 9                        | 8   | 1          | 1   | 10     | 9     |
| 1.13               | Maestri elementari, istitutori, precettori . . . . .   | —                           | —  | 2         | —   | 480                      | 68  | —          | —   | 482    | 68    |
|                    | Imprenditori, liberi professionisti, dirigenti e impiegati   | —                           | —  | 2         | —   | 480                      | 68  | —          | —   | 482    | 68    |
| 1.20               | Artisti, letterati, giornalisti, pubblicitari e professioni similari . . . . .   | —                           | —  | 7         | 6   | 1                        | 1   | 43         | 36  | 51     | 43    |
|                    | Imprenditori, liberi professionisti, dirigenti e impiegati   | —                           | —  | 7         | 6   | 1                        | 1   | 43         | 36  | 51     | 43    |
| 1.30               | Ecclesiastici e religiosi . . . . .  | —                           | —  | —         | —   | 221                      | 89  | —          | —   | 221    | 89    |
|                    | Imprenditori, liberi professionisti, dirigenti e impiegati   | —                           | —  | —         | —   | 221                      | 89  | —          | —   | 221    | 89    |
| 1.41               | Medici-chirurghi . . . . .   | —                           | —  | 2         | 2   | 241                      | 235 | —          | —   | 243    | 237   |
|                    | Imprenditori, liberi professionisti, dirigenti e impiegati   | —                           | —  | 2         | 2   | 241                      | 235 | —          | —   | 243    | 237   |
| 1.42               | Ostetriche, infermieri diplomati, assistenti sanitari, vigilatrici scolastiche . . . . .   | —                           | —  | —         | —   | 93                       | —   | —          | —   | 93     | —     |
|                    | Imprenditori, liberi professionisti, dirigenti e impiegati   | —                           | —  | —         | —   | 93                       | —   | —          | —   | 93     | —     |
| 1.43               | Farmacisti . . . . .   | —                           | —  | —         | —   | 65                       | 43  | —          | —   | 65     | 43    |
|                    | Imprenditori, liberi professionisti, dirigenti e impiegati   | —                           | —  | —         | —   | 43                       | 27  | —          | —   | 43     | 27    |
|                    | Lavoratori in proprio e coadiuvanti . . . . .  | —                           | —  | —         | —   | 22                       | 16  | —          | —   | 22     | 16    |
| 1.51               | Magistrati, avvocati, procuratori legali, notai . . . . .  | —                           | —  | —         | —   | 17                       | 17  | 75         | 75  | 92     | 92    |
|                    | Imprenditori, liberi professionisti, dirigenti e impiegati   | —                           | —  | —         | —   | 17                       | 17  | 74         | 74  | 91     | 91    |
|                    | Lavoratori in proprio e coadiuvanti . . . . .  | —                           | —  | —         | —   | —                        | —   | 1          | 1   | 1      | 1     |
| 1.52               | Cancellieri, ufficiali giudiziari . . . . .  | —                           | —  | —         | —   | 15                       | 15  | —          | —   | 15     | 15    |
|                    | Imprenditori, liberi professionisti, dirigenti e impiegati   | —                           | —  | —         | —   | 15                       | 15  | —          | —   | 15     | 15    |
| 1.61               | Ufficiali dei corpi armati dello Stato, funzionari di polizia e dei servizi di protezione . . . . .                                      | —                           | —  | —         | —   | 57                       | 57  | —          | —   | 57     | 57    |
|                    | Imprenditori, liberi professionisti, dirigenti e impiegati   | —                           | —  | —         | —   | 57                       | 57  | —          | —   | 57     | 57    |
| 1.62               | Sottufficiali dei corpi armati dello Stato, di polizia e dei servizi di protezione . . . . .   | —                           | —  | —         | —   | 149                      | 149 | —          | —   | 149    | 149   |
|                    | Imprenditori, liberi professionisti, dirigenti e impiegati   | —                           | —  | —         | —   | 149                      | 149 | —          | —   | 149    | 149   |
| <b>2</b>           | <b>PROFESSIONI AMMINISTRATIVE, TECNICHE E OPERATIVE VARIE</b>  |                             |    |           |     |                          |     |            |     |        |       |
| 2.11               | Amministratori titolari di azienda e amministratori delegati . . . . .   | 95                          | 91 | 196       | 187 | 1                        | 1   | 131        | 123 | 423    | 402   |
|                    | Imprenditori, liberi professionisti, dirigenti e impiegati   | 76                          | 72 | 182       | 175 | 1                        | 1   | 116        | 113 | 375    | 361   |
|                    | Lavoratori in proprio e coadiuvanti . . . . .  | 19                          | 19 | 14        | 12  | —                        | —   | 15         | 10  | 48     | 41    |
| 2.12               | Amministratori, direttori generali e categorie similari di pubblica amministrazione ed imprese private . . . . .                         | —                           | —  | —         | —   | 1                        | 1   | —          | —   | 1      | 1     |
|                    | Imprenditori liberi professionisti, dirigenti e impiegati  | —                           | —  | —         | —   | 1                        | 1   | —          | —   | 1      | 1     |
| 2.13               | Contabili, ragionieri, commercialisti, statistici, impiegati amministrativi e tecnico-amministrativi; stenografi, dattilografi . . . . . | 6                           | 4  | 1.166     | 589 | 1.237                    | 814 | 1.088      | 733 | 3.497  | 2.140 |
|                    | Imprenditori, liberi professionisti, dirigenti e impiegati   | 5                           | 3  | 1.161     | 586 | 1.237                    | 814 | 1.087      | 732 | 3.490  | 2.135 |
|                    | Lavoratori in proprio e coadiuvanti . . . . .  | 1                           | 1  | 5         | 3   | —                        | —   | 1          | 1   | 7      | 5     |
| 2.21               | Agronomi, veterinari, ingegneri, chimici, architetti, geologi . . . . .  | —                           | —  | 80        | 75  | 36                       | 36  | 32         | 32  | 148    | 143   |
|                    | Imprenditori, liberi professionisti, dirigenti e impiegati   | —                           | —  | 80        | 75  | 36                       | 36  | 32         | 32  | 148    | 143   |
| 2.22               | Periti, ufficiali di macchina e di coperta, piloti, disegnatori, telefonisti e simili . . . . .  | 26                          | 26 | 239       | 228 | 88                       | 85  | 114        | 84  | 467    | 423   |
|                    | Imprenditori, liberi professionisti, dirigenti e impiegati   | 26                          | 26 | 236       | 225 | 88                       | 85  | 114        | 84  | 464    | 420   |
|                    | Lavoratori in proprio e coadiuvanti . . . . .  | —                           | —  | 3         | 3   | —                        | —   | —          | —   | 3      | 3     |
| 2.23               | Capitecnici, capi di officina, capistazione e altri impiegati tecnici . . . . .  | —                           | —  | 230       | 225 | 44                       | 40  | 30         | 30  | 304    | 295   |
|                    | Imprenditori, liberi professionisti, dirigenti e impiegati   | —                           | —  | 230       | 225 | 44                       | 40  | 30         | 30  | 304    | 295   |
| 2.31               | Agenti di vendita e di pubblicità, mediatori e simili . . . . .  | —                           | —  | —         | —   | —                        | —   | 133        | 129 | 133    | 129   |
|                    | Imprenditori, liberi professionisti, dirigenti e impiegati   | —                           | —  | —         | —   | —                        | —   | 133        | 129 | 133    | 129   |
| 2.32               | Piazzisti, viaggiatori di commercio e simili . . . . .   | —                           | —  | 54        | 54  | 18                       | 18  | 115        | 111 | 187    | 183   |
|                    | Imprenditori, liberi professionisti, dirigenti e impiegati   | —                           | —  | 54        | 54  | 18                       | 18  | 115        | 111 | 187    | 183   |
| 2.40               | Professioni varie non classificate altrove . . . . .   | —                           | —  | —         | —   | —                        | —   | 1          | 1   | 1      | 1     |
|                    | Imprenditori, liberi professionisti, dirigenti e impiegati   | —                           | —  | —         | —   | —                        | —   | 1          | 1   | 1      | 1     |

Segue TAV. 5 — Popolazione residente attiva, per sesso, professione, posizione nella professione e rami di attività economica

| N. classificazione | PROFESSIONI<br>—<br>POSIZIONI NELLA PROFESSIONE  | AGRICOLTURA, CACCIA E PESCA |            | INDUSTRIE    |            | PUBBLICA AMMINISTRAZIONE |           | ALTRI RAMI |            | TOTALE       |            |
|--------------------|--|-----------------------------|------------|--------------|------------|--------------------------|-----------|------------|------------|--------------|------------|
|                    |  | MF                          | M          | MF           | M          | MF                       | M         | MF         | M          | MF           | M          |
| <b>3</b>           | <b>ARTI E MESTIERI PARTICOLARI DELLE LAVORAZIONI AGRICOLE E FORESTALI, DELL'ALLEVAMENTO DEL BESTIAME E DELLA PESCA</b>             |                             |            |              |            |                          |           |            |            |              |            |
| 3.10               | <b>Coltivatori agricoli generici . . . . .</b>   | <b>785</b>                  | <b>759</b> | —            | —          | —                        | —         | —          | —          | <b>785</b>   | <b>759</b> |
|                    | Lavoratori in proprio e coadiuvanti . . . . .  | 182                         | 178        | —            | —          | —                        | —         | —          | —          | 182          | 178        |
|                    | Lavoratori dipendenti . . . . .  | 603                         | 581        | —            | —          | —                        | —         | —          | —          | 603          | 581        |
| 3.21               | <b>Ortolani, giardinieri, floricoltori, vivaisti e simili</b>  | <b>31</b>                   | <b>26</b>  | —            | —          | —                        | —         | —          | —          | <b>31</b>    | <b>26</b>  |
|                    | Lavoratori in proprio e coadiuvanti . . . . .  | 25                          | 20         | —            | —          | —                        | —         | —          | —          | 25           | 20         |
|                    | Lavoratori dipendenti . . . . .  | 6                           | 6          | —            | —          | —                        | —         | —          | —          | 6            | 6          |
| 3.22               | <b>Vignaioli . . . . .</b>   | <b>3</b>                    | <b>3</b>   | —            | —          | —                        | —         | —          | —          | <b>3</b>     | <b>3</b>   |
|                    | Lavoratori in proprio e coadiuvanti . . . . .  | 3                           | 3          | —            | —          | —                        | —         | —          | —          | 3            | 3          |
| 3.23               | <b>Agrumicoltori, olivicoltori, frutticoltori . . . . .</b>  | <b>7</b>                    | <b>6</b>   | —            | —          | —                        | —         | —          | —          | <b>7</b>     | <b>6</b>   |
|                    | Lavoratori in proprio e coadiuvanti . . . . .  | 6                           | 5          | —            | —          | —                        | —         | —          | —          | 6            | 5          |
|                    | Lavoratori dipendenti . . . . .  | 1                           | 1          | —            | —          | —                        | —         | —          | —          | 1            | 1          |
| 3.24               | <b>Altri coltivatori specializzati . . . . .</b>   | —                           | —          | <b>4</b>     | <b>4</b>   | <b>22</b>                | <b>22</b> | <b>1</b>   | <b>1</b>   | <b>27</b>    | <b>27</b>  |
|                    | Lavoratori dipendenti . . . . .  | —                           | —          | 4            | 4          | 22                       | 22        | 1          | 1          | 27           | 27         |
| 3.30               | <b>Operatori agricoli vari specializzati . . . . .</b>   | <b>49</b>                   | <b>49</b>  | <b>17</b>    | <b>17</b>  | —                        | —         | —          | —          | <b>66</b>    | <b>66</b>  |
|                    | Lavoratori in proprio e coadiuvanti . . . . .  | 8                           | 8          | 2            | 2          | —                        | —         | —          | —          | 10           | 10         |
|                    | Lavoratori dipendenti . . . . .  | 41                          | 41         | 15           | 15         | —                        | —         | —          | —          | 56           | 56         |
| 3.40               | <b>Selvicoltori, boscaioli, carbonai . . . . .</b>   | <b>7</b>                    | <b>7</b>   | <b>1</b>     | <b>1</b>   | —                        | —         | <b>4</b>   | <b>4</b>   | <b>12</b>    | <b>12</b>  |
|                    | Lavoratori dipendenti . . . . .  | 7                           | 7          | 1            | 1          | —                        | —         | 4          | 4          | 12           | 12         |
| 3.50               | <b>Allevatori, pastori, guardiani di animali . . . . .</b>   | <b>331</b>                  | <b>329</b> | —            | —          | <b>2</b>                 | <b>2</b>  | <b>2</b>   | <b>2</b>   | <b>335</b>   | <b>333</b> |
|                    | Lavoratori in proprio e coadiuvanti . . . . .  | 25                          | 25         | —            | —          | —                        | —         | —          | —          | 25           | 25         |
|                    | Lavoratori dipendenti . . . . .  | 306                         | 304        | —            | —          | 2                        | 2         | 2          | 2          | 310          | 308        |
| 3.60               | <b>Pescatori, piscicoltori, cacciatori . . . . .</b>   | <b>7</b>                    | <b>7</b>   | —            | —          | —                        | —         | —          | —          | <b>7</b>     | <b>7</b>   |
|                    | Lavoratori in proprio e coadiuvanti . . . . .  | 7                           | 7          | —            | —          | —                        | —         | —          | —          | 7            | 7          |
| <b>4</b>           | <b>ARTI E MESTIERI PARTICOLARI DELLA LAVORAZIONE E FABBRICAZIONE DI MATERIALI E PRODOTTI INDUSTRIALI E ARTIGIANI</b>               |                             |            |              |            |                          |           |            |            |              |            |
| 4.11               | <b>Mugnai, panettieri, pastai, pasticciere, gelatieri e simili . . . . .</b>   | —                           | —          | <b>112</b>   | <b>87</b>  | —                        | —         | <b>158</b> | <b>157</b> | <b>270</b>   | <b>244</b> |
|                    | Lavoratori in proprio e coadiuvanti . . . . .  | —                           | —          | 20           | 19         | —                        | —         | 3          | 3          | 23           | 22         |
|                    | Lavoratori dipendenti . . . . .  | —                           | —          | 92           | 68         | —                        | —         | 155        | 154        | 247          | 222        |
| 4.12               | <b>Macellatori . . . . .</b>   | —                           | —          | <b>13</b>    | <b>13</b>  | —                        | —         | —          | —          | <b>13</b>    | <b>13</b>  |
|                    | Lavoratori in proprio e coadiuvanti . . . . .  | —                           | —          | 1            | 1          | —                        | —         | —          | —          | 1            | 1          |
|                    | Lavoratori dipendenti . . . . .  | —                           | —          | 12           | 12         | —                        | —         | —          | —          | 12           | 12         |
| 4.13               | <b>Salatori e affumicatori di carne e di pesce, insaccatori, confezionatori di conserve alimentari . . . . .</b>                   | —                           | —          | <b>5</b>     | <b>4</b>   | —                        | —         | <b>1</b>   | —          | <b>6</b>     | <b>4</b>   |
|                    | Lavoratori dipendenti . . . . .  | —                           | —          | 5            | 4          | —                        | —         | 1          | —          | 6            | 4          |
| 4.14               | <b>Casari . . . . .</b>  | <b>8</b>                    | <b>8</b>   | <b>88</b>    | <b>82</b>  | —                        | —         | <b>1</b>   | <b>1</b>   | <b>97</b>    | <b>91</b>  |
|                    | Lavoratori in proprio e coadiuvanti . . . . .  | —                           | —          | 23           | 22         | —                        | —         | —          | —          | 23           | 22         |
|                    | Lavoratori dipendenti . . . . .  | 8                           | 8          | 65           | 60         | —                        | —         | 1          | 1          | 74           | 69         |
| 4.15               | <b>Frantoiani, vinificatori, birrai, maltatori, gassosai</b>   | —                           | —          | <b>6</b>     | <b>3</b>   | —                        | —         | <b>5</b>   | <b>3</b>   | <b>11</b>    | <b>6</b>   |
|                    | Lavoratori dipendenti . . . . .  | —                           | —          | 6            | 3          | —                        | —         | 5          | 3          | 11           | 6          |
| 4.16               | <b>Condizionatori e confezionatori del tabacco . . . . .</b>   | —                           | —          | <b>1</b>     | —          | —                        | —         | —          | —          | <b>1</b>     | —          |
|                    | Lavoratori dipendenti . . . . .  | —                           | —          | 1            | —          | —                        | —         | —          | —          | 1            | —          |
| 4.21               | <b>Filatori, tessitori, cardatori, merlettai, cordai e simili . . . . .</b>  | —                           | —          | <b>793</b>   | <b>112</b> | <b>1</b>                 | <b>1</b>  | —          | —          | <b>794</b>   | <b>113</b> |
|                    | Lavoratori in proprio e coadiuvanti . . . . .  | —                           | —          | 1            | 1          | —                        | —         | —          | —          | 1            | 1          |
|                    | Lavoratori dipendenti . . . . .  | —                           | —          | 792          | 111        | 1                        | 1         | —          | —          | 793          | 112        |
| 4.22               | <b>Lavoratori e sgrassatori di lana, tintori e finitori di filati e tessuti, impermeabilizzatori di tessuti e simili . . . . .</b> | —                           | —          | <b>109</b>   | <b>51</b>  | —                        | —         | —          | —          | <b>109</b>   | <b>51</b>  |
|                    | Lavoratori dipendenti . . . . .  | —                           | —          | 109          | 51         | —                        | —         | —          | —          | 109          | 51         |
| 4.31               | <b>Sarti, pellicciai, cappellai, camiciai, magliai, borsettieri, tappezzeri e simili . . . . .</b>                                 | —                           | —          | <b>1.091</b> | <b>257</b> | <b>20</b>                | <b>7</b>  | <b>17</b>  | —          | <b>1.128</b> | <b>264</b> |
|                    | Lavoratori in proprio e coadiuvanti . . . . .  | —                           | —          | 421          | 146        | —                        | —         | —          | —          | 421          | 146        |
|                    | Lavoratori dipendenti . . . . .  | —                           | —          | 670          | 111        | 20                       | 7         | 17         | —          | 707          | 118        |
| 4.32               | <b>Calzolai . . . . .</b>  | —                           | —          | <b>168</b>   | <b>155</b> | <b>4</b>                 | <b>4</b>  | <b>5</b>   | <b>3</b>   | <b>177</b>   | <b>162</b> |
|                    | Lavoratori in proprio e coadiuvanti . . . . .  | —                           | —          | 106          | 104        | —                        | —         | —          | —          | 106          | 104        |
|                    | Lavoratori dipendenti . . . . .  | —                           | —          | 62           | 51         | 4                        | 4         | 5          | 3          | 71           | 58         |

Segue Tav. 5 — Popolazione residente attiva, per sesso, professione, posizione nella professione e rami di attività economica

| N. classificazione | PROFESSIONI<br>—<br>POSIZIONI NELLA PROFESSIONE  | AGRICOLTURA, CACCIA E PESCA |   | INDUSTRIE |       | PUBBLICA AMMINISTRAZIONE |    | ALTRI RAMI |    | TOTALE |       |
|--------------------|--|-----------------------------|---|-----------|-------|--------------------------|----|------------|----|--------|-------|
|                    |  | MF                          | M | MF        | M     | MF                       | M  | MF         | M  | MF     | M     |
| 4.33               | <b>Ombrellai, spazzolai, bottonieri, pettinai . . . .</b>  | —                           | — | 9         | 1     | —                        | —  | —          | —  | 9      | 1     |
|                    | Lavoratori dipendenti . . . . .  | —                           | — | 9         | 1     | —                        | —  | —          | —  | 9      | 1     |
| 4.34               | <b>Stiratrici, lavandale, tintori e smacchiatori di abiti</b>  | —                           | — | 4         | 1     | 1                        | —  | 103        | 27 | 108    | 28    |
|                    | Lavoratori in proprio e coadiuvanti . . . . .  | —                           | — | —         | —     | —                        | —  | 66         | 22 | 66     | 22    |
|                    | Lavoratori dipendenti . . . . .  | —                           | — | 4         | 1     | 1                        | —  | 37         | 5  | 42     | 6     |
| 4.35               | <b>Conciatori, imbalsamatori . . . . .</b>   | —                           | — | 6         | 3     | —                        | —  | —          | —  | 6      | 3     |
|                    | Lavoratori in proprio e coadiuvanti . . . . .  | —                           | — | 1         | 1     | —                        | —  | —          | —  | 1      | 1     |
|                    | Lavoratori dipendenti . . . . .  | —                           | — | 5         | 2     | —                        | —  | —          | —  | 5      | 2     |
| 4.36               | <b>Sellai, pellettieri e simili . . . . .</b>  | —                           | — | 40        | 25    | 20                       | 20 | 3          | 2  | 63     | 47    |
|                    | Lavoratori in proprio e coadiuvanti . . . . .  | —                           | — | 10        | 9     | —                        | —  | —          | —  | 10     | 9     |
|                    | Lavoratori dipendenti . . . . .  | —                           | — | 30        | 16    | 20                       | 20 | 3          | 2  | 53     | 38    |
| 4.41               | <b>Falegnami, ebanisti, mobiliari e simili . . . . .</b>   | 4                           | 4 | 552       | 521   | 83                       | 83 | 14         | 14 | 653    | 622   |
|                    | Lavoratori in proprio e coadiuvanti . . . . .  | —                           | — | 88        | 88    | —                        | —  | —          | —  | 88     | 88    |
|                    | Lavoratori dipendenti . . . . .  | 4                           | 4 | 464       | 433   | 83                       | 83 | 14         | 14 | 565    | 534   |
| 4.42               | <b>Astucciari, corniciali, intarsiatori e simili . . . . .</b>   | —                           | — | 71        | 51    | 1                        | 1  | —          | —  | 72     | 52    |
|                    | Lavoratori in proprio e coadiuvanti . . . . .  | —                           | — | 17        | 15    | —                        | —  | —          | —  | 17     | 15    |
|                    | Lavoratori dipendenti . . . . .  | —                           | — | 54        | 36    | 1                        | 1  | —          | —  | 55     | 37    |
| 4.43               | <b>Bottai, barilai, carradori e carpentieri in legno</b>   | —                           | — | 56        | 55    | 5                        | 5  | —          | —  | 61     | 60    |
|                    | Lavoratori in proprio e coadiuvanti . . . . .  | —                           | — | 9         | 9     | —                        | —  | —          | —  | 9      | 9     |
|                    | Lavoratori dipendenti . . . . .  | —                           | — | 47        | 46    | 5                        | 5  | —          | —  | 52     | 51    |
| 4.44               | <b>Mobiliari in canne, vimini e giunchi ; cestai, impagliatori, cappellai in paglia, scopal, sugherai e simili . . . . .</b>           | —                           | — | 22        | 3     | —                        | —  | —          | —  | 22     | 3     |
|                    | Lavoratori in proprio e coadiuvanti . . . . .  | —                           | — | 2         | 1     | —                        | —  | —          | —  | 2      | 1     |
|                    | Lavoratori dipendenti . . . . .  | —                           | — | 20        | 2     | —                        | —  | —          | —  | 20     | 2     |
| 4.50               | <b>Minatori, cavatori ed altri mestieri inerenti alla estrazione dei minerali . . . . .</b>  | —                           | — | 21        | 21    | —                        | —  | —          | —  | 21     | 21    |
|                    | Lavoratori in proprio e coadiuvanti . . . . .  | —                           | — | 2         | 2     | —                        | —  | —          | —  | 2      | 2     |
|                    | Lavoratori dipendenti . . . . .  | —                           | — | 19        | 19    | —                        | —  | —          | —  | 19     | 19    |
| 4.61               | <b>Fonditori, fornisti, formatori . . . . .</b>  | —                           | — | 878       | 737   | 2                        | 2  | —          | —  | 878    | 739   |
|                    | Lavoratori in proprio e coadiuvanti . . . . .  | —                           | — | 10        | 9     | —                        | —  | —          | —  | 10     | 9     |
|                    | Lavoratori dipendenti . . . . .  | —                           | — | 866       | 728   | 2                        | 2  | —          | —  | 868    | 730   |
| 4.62               | <b>Laminatori, trafilatori, fucinatori, saldatori, tagliatori di prodotti meccanici e simili . . . . .</b>                             | —                           | — | 1.598     | 1.160 | 47                       | 46 | 10         | 10 | 1.655  | 1.216 |
|                    | Lavoratori in proprio e coadiuvanti . . . . .  | —                           | — | 46        | 44    | —                        | —  | —          | —  | 46     | 44    |
|                    | Lavoratori dipendenti . . . . .  | —                           | — | 1.552     | 1.116 | 47                       | 46 | 10         | 10 | 1.609  | 1.172 |
| 4.63               | <b>Galvanoplastieri, temperatori, verniciatori e smaltatori di metalli . . . . .</b>   | —                           | — | 266       | 198   | 19                       | 19 | 2          | 2  | 287    | 219   |
|                    | Lavoratori in proprio e coadiuvanti . . . . .  | —                           | — | 19        | 18    | —                        | —  | —          | —  | 19     | 18    |
|                    | Lavoratori dipendenti . . . . .  | —                           | — | 247       | 180   | 19                       | 19 | 2          | 2  | 268    | 201   |
| 4.64               | <b>Meccanici di precisione, orologiai, orefici . . . . .</b>   | —                           | — | 87        | 65    | 31                       | 31 | 6          | 6  | 124    | 102   |
|                    | Lavoratori in proprio e coadiuvanti . . . . .  | —                           | — | 23        | 23    | 9                        | 9  | —          | —  | 32     | 32    |
|                    | Lavoratori dipendenti . . . . .  | —                           | — | 64        | 42    | 22                       | 22 | 6          | 6  | 92     | 70    |
| 4.65               | <b>Utensilisti e attrezzisti di officina, mobiliari in ferro . . . . .</b>   | —                           | — | 633       | 610   | 61                       | 61 | 19         | 19 | 713    | 690   |
|                    | Lavoratori in proprio e coadiuvanti . . . . .  | —                           | — | 26        | 26    | —                        | —  | —          | —  | 26     | 26    |
|                    | Lavoratori dipendenti . . . . .  | —                           | — | 607       | 584   | 61                       | 61 | 19         | 19 | 687    | 664   |
| 4.66               | <b>Montatori di apparecchi, collaudatori e riparatori meccanici, meccanici generici . . . . .</b>                                      | —                           | — | 1.496     | 979   | 35                       | 34 | 38         | 38 | 1.569  | 1.051 |
|                    | Lavoratori in proprio e coadiuvanti . . . . .  | —                           | — | 95        | 94    | —                        | —  | —          | —  | 95     | 94    |
|                    | Lavoratori dipendenti . . . . .  | —                           | — | 1.401     | 885   | 35                       | 34 | 38         | 38 | 1.474  | 957   |
| 4.67               | <b>Fabbrì ferrai, ramai, ottonai, carpentieri in ferro</b>   | 3                           | 3 | 213       | 210   | 17                       | 17 | 5          | 5  | 238    | 235   |
|                    | Lavoratori in proprio e coadiuvanti . . . . .  | —                           | — | 41        | 41    | —                        | —  | —          | —  | 41     | 41    |
|                    | Lavoratori dipendenti . . . . .  | 3                           | 3 | 172       | 169   | 17                       | 17 | 5          | 5  | 197    | 194   |
| 4.71               | <b>Scalpellini, tagliatori e modellatori di marmi e pietre ; modellatori, formatori e gettatori di cemento, gesso e grès . . . . .</b> | —                           | — | 74        | 72    | 1                        | 1  | —          | —  | 75     | 73    |
|                    | Lavoratori in proprio e coadiuvanti . . . . .  | —                           | — | 12        | 12    | —                        | —  | —          | —  | 12     | 12    |
|                    | Lavoratori dipendenti . . . . .  | —                           | — | 62        | 60    | 1                        | 1  | —          | —  | 63     | 61    |
| 4.72               | <b>Ceramisti, terracottai, fornaciai, vetrai . . . . .</b>   | —                           | — | 189       | 103   | —                        | —  | —          | —  | 189    | 103   |
|                    | Lavoratori in proprio e coadiuvanti . . . . .  | —                           | — | 5         | 5     | —                        | —  | —          | —  | 5      | 5     |
|                    | Lavoratori dipendenti . . . . .  | —                           | — | 184       | 98    | —                        | —  | —          | —  | 184    | 98    |
| 4.73               | <b>Mosaicisti, incisori, pittori, verniciatori di pietre, ceramiche e vetri . . . . .</b>  | —                           | — | 7         | 7     | —                        | —  | —          | —  | 9      | 9     |
|                    | Lavoratori in proprio e coadiuvanti . . . . .  | —                           | — | 1         | 1     | —                        | —  | —          | —  | 1      | 1     |
|                    | Lavoratori dipendenti . . . . .  | —                           | — | 6         | 6     | —                        | —  | 2          | 2  | 8      | 8     |



Segue TAV. 5 — Popolazione residente attiva, per sesso, professione, posizione nella professione e rami di attività economica

| N. classificazione | PROFESSIONI<br>—<br>POSIZIONI NELLA PROFESSIONE  | AGRICOLTURA, CACCIA E PESCA |    | INDUSTRIE |     | PUBBLICA AMMINISTRAZIONE |    | ALTRI RAMI |     | TOTALE |     |
|--------------------|--|-----------------------------|----|-----------|-----|--------------------------|----|------------|-----|--------|-----|
|                    |  | MF                          | M  | MF        | M   | MF                       | M  | MF         | M   | MF     | M   |
| 4.74               | <b>Capimastri, muratori, cementisti e simili . . .</b>   | —                           | —  | 548       | 546 | 17                       | 17 | 4          | 4   | 569    | 567 |
|                    | Lavoratori in proprio e coadiuvanti . . . . .  | —                           | —  | 58        | 58  | —                        | —  | —          | —   | 58     | 58  |
|                    | Lavoratori dipendenti . . . . .  | —                           | —  | 490       | 488 | 17                       | 17 | 4          | 4   | 511    | 509 |
| 4.75               | <b>Stagnini, idraulici, gasisti . . . . .</b>  | —                           | —  | 103       | 102 | 6                        | 6  | 8          | 8   | 117    | 116 |
|                    | Lavoratori in proprio e coadiuvanti . . . . .  | —                           | —  | 17        | 17  | —                        | —  | —          | —   | 17     | 17  |
|                    | Lavoratori dipendenti . . . . .  | —                           | —  | 86        | 85  | 6                        | 6  | 8          | 8   | 100    | 99  |
| 4.76               | <b>Armatori di linee ferroviarie e tramviarie, di miniere e gallerie . . . . .</b>   | —                           | —  | 1         | 1   | 21                       | 21 | 13         | 10  | 35     | 32  |
|                    | Lavoratori dipendenti . . . . .  | —                           | —  | 1         | 1   | 21                       | 21 | 13         | 10  | 35     | 32  |
| 4.77               | <b>Manovali edili, sterratori, stradini . . . . .</b>  | —                           | —  | 432       | 431 | 14                       | 14 | 2          | 2   | 448    | 447 |
|                    | Lavoratori dipendenti . . . . .  | —                           | —  | 432       | 431 | 14                       | 14 | 2          | 2   | 448    | 447 |
| 4.81               | <b>Analizzatori ed altri mestieri inerenti alle lavorazioni chimiche . . . . .</b>   | —                           | —  | 705       | 311 | 2                        | 1  | —          | —   | 707    | 312 |
|                    | Lavoratori in proprio e coadiuvanti . . . . .  | —                           | —  | 2         | 2   | —                        | —  | —          | —   | 2      | 2   |
|                    | Lavoratori dipendenti . . . . .  | —                           | —  | 703       | 309 | 2                        | 1  | —          | —   | 705    | 310 |
| 4.82               | <b>Saponieri, candelaia, fiammiferai, cerinaia . . . . .</b>   | —                           | —  | —         | —   | —                        | —  | —          | —   | —      | —   |
| 4.83               | <b>Pirotecnici e artigieri in genere . . . . .</b>   | —                           | —  | 3         | 3   | 6                        | 6  | —          | —   | 9      | 9   |
|                    | Lavoratori in proprio e coadiuvanti . . . . .  | —                           | —  | 2         | 2   | —                        | —  | —          | —   | 2      | 2   |
|                    | Lavoratori dipendenti . . . . .  | —                           | —  | 1         | 1   | 6                        | 6  | —          | —   | 7      | 7   |
| 4.84               | <b>Vulcanizzatori e altri mestieri inerenti alla lavorazione della gomma . . . . .</b>   | —                           | —  | 10        | 10  | —                        | —  | —          | —   | 10     | 10  |
|                    | Lavoratori in proprio e coadiuvanti . . . . .  | —                           | —  | 4         | 4   | —                        | —  | —          | —   | 4      | 4   |
|                    | Lavoratori dipendenti . . . . .  | —                           | —  | 6         | 6   | —                        | —  | —          | —   | 6      | 6   |
| 4.91               | <b>Cartai, cartonai e simili . . . . .</b>   | —                           | —  | 21        | 18  | —                        | —  | —          | —   | 21     | 18  |
|                    | Lavoratori dipendenti . . . . .  | —                           | —  | 21        | 18  | —                        | —  | —          | —   | 21     | 18  |
| 4.92               | <b>Cartotecnici ; legatori di libri e simili . . . . .</b>   | —                           | —  | 40        | 20  | 8                        | 7  | —          | —   | 48     | 27  |
|                    | Lavoratori in proprio e coadiuvanti . . . . .  | —                           | —  | 7         | 6   | —                        | —  | —          | —   | 7      | 6   |
|                    | Lavoratori dipendenti . . . . .  | —                           | —  | 33        | 14  | 8                        | 7  | —          | —   | 41     | 21  |
| 5                  | <b>ARTI GRAFICHE E MESTIERI INERENTI ALLA INSTALLAZIONE E FUNZIONAMENTO DI IMPIANTI E APPARECCHIATURE E ALLA CONDUZIONE DI MACCHINE MOTRICI E MEZZI DI TRASPORTO</b> |                             |    |           |     |                          |    |            |     |        |     |
| 5.11               | <b>Tipografi, litografi e zincografi . . . . .</b>   | —                           | —  | 138       | 136 | 6                        | 6  | —          | —   | 144    | 142 |
|                    | Lavoratori in proprio e coadiuvanti . . . . .  | —                           | —  | 22        | 22  | —                        | —  | —          | —   | 22     | 22  |
|                    | Lavoratori dipendenti . . . . .  | —                           | —  | 116       | 114 | 6                        | 6  | —          | —   | 122    | 120 |
| 5.12               | <b>Fotografi . . . . .</b>   | —                           | —  | 34        | 24  | 2                        | 2  | 2          | 2   | 38     | 28  |
|                    | Lavoratori in proprio e coadiuvanti . . . . .  | —                           | —  | 17        | 16  | —                        | —  | —          | —   | 17     | 16  |
|                    | Lavoratori dipendenti . . . . .  | —                           | —  | 17        | 8   | 2                        | 2  | 2          | 2   | 21     | 12  |
| 5.20               | <b>Elettricisti, elettrotecnici, radiotecnici ed altri mestieri inerenti alla installazione e al funzionamento di impianti e apparecchi elettrici . . . . .</b>      | 1                           | 1  | 363       | 327 | 35                       | 31 | 56         | 53  | 455    | 412 |
|                    | Lavoratori in proprio e coadiuvanti . . . . .  | —                           | —  | 29        | 27  | —                        | —  | —          | —   | 29     | 27  |
|                    | Lavoratori dipendenti . . . . .  | 1                           | 1  | 334       | 300 | 35                       | 31 | 56         | 53  | 426    | 385 |
| 5.30               | <b>Operatori cinematografici ed altri mestieri inerenti alla preparazione delle scene . . . . .</b>  | —                           | —  | —         | —   | —                        | —  | 8          | 8   | 8      | 8   |
|                    | Lavoratori dipendenti . . . . .  | —                           | —  | —         | —   | —                        | —  | 8          | 8   | 8      | 8   |
| 5.40               | <b>Macchinisti e fuochisti di macchine e impianti fissi ; lubrificatori . . . . .</b>  | —                           | —  | 191       | 144 | 24                       | 24 | 5          | 5   | 220    | 173 |
|                    | Lavoratori in proprio e coadiuvanti . . . . .  | —                           | —  | 1         | 1   | —                        | —  | —          | —   | 1      | 1   |
|                    | Lavoratori dipendenti . . . . .  | —                           | —  | 190       | 143 | 24                       | 24 | 5          | 5   | 219    | 172 |
| 5.51               | <b>Macchinisti di mezzi di trasporto, conduttori di tram e simili . . . . .</b>  | —                           | —  | 1         | 1   | 1                        | 1  | 81         | 81  | 83     | 83  |
|                    | Lavoratori dipendenti . . . . .  | —                           | —  | 1         | 1   | 1                        | 1  | 81         | 81  | 83     | 83  |
| 5.52               | <b>Autisti, conduttori di macchine agricole, motoristi di aviazione, di motoscafi e di barche a motore . . . . .</b>   | 13                          | 13 | 117       | 117 | 51                       | 51 | 293        | 293 | 474    | 474 |
|                    | Lavoratori in proprio e coadiuvanti . . . . .  | 4                           | 4  | —         | —   | —                        | —  | 66         | 66  | 70     | 70  |
|                    | Lavoratori dipendenti . . . . .  | 9                           | 9  | 117       | 117 | 51                       | 51 | 227        | 227 | 404    | 404 |
| 5.53               | <b>Draghisti, gruisti, frenatori e simili . . . . .</b>  | —                           | —  | 15        | 15  | —                        | —  | 195        | 195 | 210    | 210 |
|                    | Lavoratori dipendenti . . . . .  | —                           | —  | 15        | 15  | —                        | —  | 195        | 195 | 210    | 210 |
| 5.60               | <b>Marittimi di coperta, barcaioi ed altri mestieri similari . . . . .</b>   | —                           | —  | 3         | 3   | —                        | —  | 11         | 11  | 14     | 14  |
|                    | Lavoratori in proprio e coadiuvanti . . . . .  | —                           | —  | —         | —   | —                        | —  | 5          | 5   | 5      | 5   |
|                    | Lavoratori dipendenti . . . . .  | —                           | —  | 3         | 3   | —                        | —  | 6          | 6   | 9      | 9   |
| 5.71               | <b>Vetturini, carrettieri, vagonari e simili . . . . .</b>   | 1                           | 1  | 17        | 17  | 3                        | 3  | 37         | 37  | 58     | 58  |
|                    | Lavoratori in proprio e coadiuvanti . . . . .  | —                           | —  | —         | —   | —                        | —  | 12         | 12  | 12     | 12  |
|                    | Lavoratori dipendenti . . . . .  | 1                           | 1  | 17        | 17  | 3                        | 3  | 25         | 25  | 46     | 46  |

Segue TAV. 5 — Popolazione residente attiva, per sesso, professione, posizione nella professione e rami di attività economica

| N. classificazione | PROFESSIONI<br>—<br>POSIZIONI NELLA PROFESSIONE   | AGRICOLTURA, CACCIA E PESCA |              | INDUSTRIE     |               | PUBBLICA AMMINISTRAZIONE |              | ALTRI RAMI   |              | TOTALE        |               |
|--------------------|---|-----------------------------|--------------|---------------|---------------|--------------------------|--------------|--------------|--------------|---------------|---------------|
|                    |   | MF                          | M            | MF            | M             | MF                       | M            | MF           | M            | MF            | M             |
|                    |   |                             |              |               |               |                          |              |              |              |               |               |
| 5.72               | <b>Facchini, caricatori e scaricatori . . . . .</b>   | —                           | —            | 277           | 266           | 24                       | 24           | 149          | 144          | 450           | 434           |
|                    | Lavoratori in proprio e coadiuvanti . . . . .   | —                           | —            | —             | —             | —                        | —            | 16           | 15           | 16            | 15            |
|                    | Lavoratori dipendenti . . . . .   | —                           | —            | 277           | 266           | 24                       | 24           | 133          | 129          | 434           | 419           |
| 5.73               | <b>Portalettere, fattorini postali e telegrafici, corrieri, messaggeri . . . . .</b>  | —                           | —            | —             | —             | —                        | —            | 46           | 44           | 46            | 44            |
|                    | Lavoratori dipendenti . . . . .   | —                           | —            | —             | —             | —                        | —            | 46           | 44           | 46            | 44            |
| 5.81               | <b>Autoclavisti, pompisti, tubisti e simili . . . . .</b>   | —                           | —            | 29            | 27            | —                        | —            | —            | —            | 29            | 27            |
|                    | Lavoratori dipendenti . . . . .   | —                           | —            | 29            | 27            | —                        | —            | —            | —            | 29            | 27            |
| 5.82               | <b>Pesatori, cernitori . . . . .</b>  | —                           | —            | 186           | 35            | —                        | —            | 10           | 3            | 196           | 38            |
|                    | Lavoratori dipendenti . . . . .   | —                           | —            | 186           | 35            | —                        | —            | 10           | 3            | 196           | 38            |
| 5.83               | <b>Imbottiglieri, imballatori e simili . . . . .</b>  | —                           | —            | 219           | 24            | 5                        | 5            | 8            | 7            | 232           | 36            |
|                    | Lavoratori dipendenti . . . . .   | —                           | —            | 219           | 24            | 5                        | 5            | 8            | 7            | 232           | 36            |
| 6                  | <b>ARTI E MESTERI PARTICOLARI DEL COMMERCIO E DEI SERVIZI</b>   |                             |              |               |               |                          |              |              |              |               |               |
| 6.11               | <b>Esercenti di negozio . . . . .</b>   | —                           | —            | —             | —             | —                        | —            | 1.488        | 989          | 1.488         | 989           |
|                    | Lavoratori in proprio e coadiuvanti . . . . .   | —                           | —            | —             | —             | —                        | —            | 1.459        | 960          | 1.459         | 960           |
|                    | Lavoratori dipendenti . . . . .   | —                           | —            | —             | —             | —                        | —            | 29           | 29           | 29            | 29            |
| 6.12               | <b>Commessi di vendita, cassieri di negozio, fattorini e simili . . . . .</b>   | —                           | —            | 12            | 8             | 14                       | 12           | 450          | 317          | 476           | 337           |
|                    | Lavoratori in proprio e coadiuvanti . . . . .   | —                           | —            | —             | —             | —                        | —            | 7            | 2            | 7             | 2             |
|                    | Lavoratori dipendenti . . . . .   | —                           | —            | 12            | 8             | 14                       | 12           | 443          | 315          | 469           | 335           |
| 6.13               | <b>Commercianti ambulanti . . . . .</b>   | —                           | —            | —             | —             | —                        | —            | 411          | 307          | 411           | 307           |
|                    | Lavoratori in proprio e coadiuvanti . . . . .   | —                           | —            | —             | —             | —                        | —            | 409          | 305          | 409           | 305           |
|                    | Lavoratori dipendenti . . . . .   | —                           | —            | —             | —             | —                        | —            | 2            | 2            | 2             | 2             |
| 6.21               | <b>Gestori di pubblico esercizio . . . . .</b>  | —                           | —            | —             | —             | —                        | —            | 429          | 219          | 429           | 219           |
|                    | Lavoratori in proprio e coadiuvanti . . . . .   | —                           | —            | —             | —             | —                        | —            | 429          | 219          | 429           | 219           |
| 6.22               | <b>Portieri d'albergo, camerieri, baristi di pubblici locali . . . . .</b>  | —                           | —            | 18            | 7             | 83                       | 15           | 162          | 121          | 263           | 143           |
|                    | Lavoratori in proprio e coadiuvanti . . . . .   | —                           | —            | —             | —             | —                        | —            | 1            | —            | 1             | —             |
|                    | Lavoratori dipendenti . . . . .   | —                           | —            | 18            | 7             | 83                       | 15           | 161          | 121          | 262           | 143           |
| 6.23               | <b>Cuochi, sguatter e altro personale di cucina . . . . .</b>   | 1                           | 1            | 42            | 12            | 54                       | 11           | 32           | 21           | 129           | 45            |
|                    | Lavoratori dipendenti . . . . .   | 1                           | 1            | 42            | 12            | 54                       | 11           | 32           | 21           | 129           | 45            |
| 6.31               | <b>Barbieri, parrucchieri, manicure . . . . .</b>   | —                           | —            | —             | —             | 7                        | 7            | 195          | 124          | 202           | 131           |
|                    | Lavoratori in proprio e coadiuvanti . . . . .   | —                           | —            | —             | —             | —                        | —            | 139          | 89           | 139           | 89            |
|                    | Lavoratori dipendenti . . . . .   | —                           | —            | —             | —             | 7                        | 7            | 56           | 35           | 63            | 42            |
| 6.32               | <b>Infermieri non diplomati e massaggiatori . . . . .</b>   | —                           | —            | 5             | —             | 297                      | 72           | —            | —            | 302           | 72            |
|                    | Lavoratori dipendenti . . . . .   | —                           | —            | 5             | —             | 297                      | 72           | —            | —            | 302           | 72            |
| 6.40               | <b>Spazzaturai, disinfettatori, lustrascarpe e simili . . . . .</b>   | —                           | —            | 59            | 18            | 49                       | 46           | 45           | 36           | 153           | 100           |
|                    | Lavoratori in proprio e coadiuvanti . . . . .   | —                           | —            | —             | —             | —                        | —            | 1            | 1            | 1             | 1             |
|                    | Lavoratori dipendenti . . . . .   | —                           | —            | 59            | 18            | 49                       | 46           | 44           | 35           | 152           | 99            |
| 6.50               | <b>Domestici, cuochi ed altri mestieri inerenti alla prestazione di servizi domestici presso famiglie private . . . . .</b> | —                           | —            | —             | —             | 6                        | 4            | 597          | 8            | 603           | 12            |
|                    | Lavoratori dipendenti . . . . .   | —                           | —            | —             | —             | 6                        | 4            | 597          | 8            | 603           | 12            |
| 6.61               | <b>Soldati e graduati di carriera ed assimilati . . . . .</b>   | —                           | —            | —             | —             | 274                      | 272          | —            | —            | 274           | 272           |
|                    | Lavoratori dipendenti . . . . .   | —                           | —            | —             | —             | 274                      | 272          | —            | —            | 274           | 272           |
| 6.62               | <b>Vigili comunali, guardie notturne, guardacaccia e simili; vigili del fuoco . . . . .</b>                                 | 7                           | 7            | 8             | 8             | 78                       | 78           | 11           | 11           | 104           | 104           |
|                    | Lavoratori dipendenti . . . . .   | 7                           | 7            | 8             | 8             | 78                       | 78           | 11           | 11           | 104           | 104           |
| 6.63               | <b>Guardiani di fabbricati; uscieri e bidelli di uffici pubblici e privati, sagrestani . . . . .</b>                        | 2                           | 2            | 165           | 146           | 679                      | 339          | 136          | 119          | 982           | 606           |
|                    | Lavoratori in proprio e coadiuvanti . . . . .   | —                           | —            | —             | —             | —                        | —            | 24           | 13           | 24            | 13            |
|                    | Lavoratori dipendenti . . . . .   | 2                           | 2            | 165           | 146           | 679                      | 339          | 112          | 106          | 958           | 593           |
| 6.64               | <b>Portieri di case di abitazione . . . . .</b>   | —                           | —            | —             | —             | 1                        | 1            | 32           | 8            | 33            | 9             |
|                    | Lavoratori dipendenti . . . . .   | —                           | —            | —             | —             | 1                        | 1            | 32           | 8            | 33            | 9             |
| 6.70               | <b>Arti e mestieri vari o non specificati . . . . .</b>   | —                           | —            | 599           | 476           | 100                      | 91           | 60           | 54           | 759           | 621           |
|                    | Lavoratori in proprio e coadiuvanti . . . . .   | —                           | —            | —             | —             | —                        | —            | 6            | 5            | 6             | 5             |
|                    | Lavoratori dipendenti . . . . .   | —                           | —            | 599           | 476           | 100                      | 91           | 54           | 49           | 753           | 616           |
|                    | <b>TOTALE . . . . .</b>   | <b>1.387</b>                | <b>1.347</b> | <b>14.965</b> | <b>10.227</b> | <b>5.546</b>             | <b>3.405</b> | <b>7.139</b> | <b>4.896</b> | <b>29.037</b> | <b>19.875</b> |
|                    | Imprend., liberi profess., dirigit. e impieg.   | 107                         | 101          | 1.954         | 1.348         | 3.285                    | 1.866        | 1.747        | 1.344        | 7.093         | 4.659         |
|                    | Lavoratori in proprio e coadiuvanti . . . . .   | 280                         | 270          | 1.162         | 866           | 31                       | 25           | 2.663        | 1.732        | 4.136         | 2.893         |
|                    | Lavoratori dipendenti . . . . .   | 1.000                       | 976          | 11.849        | 8.013         | 2.230                    | 1.514        | 2.729        | 1.820        | 17.803        | 12.323        |

TAV. 6 — Famiglie e componenti per ampiezza e circoscrizione comunale

| AMPIEZZA<br>DELLE FAMIGLIE<br>(componenti) | CENTRO<br>PRINCIPALE |                 | RESTANTE TERRI-<br>TORIO COMUNALE |                 | COMUNE   |                 | AMPIEZZA<br>DELLE FAMIGLIE<br>(componenti) | CENTRO<br>PRINCIPALE |                 | RESTANTE TERRI-<br>TORIO COMUNALE |                 | COMUNE        |                 |
|--|----------------------|-----------------|-----------------------------------|-----------------|----------|-----------------|--|----------------------|-----------------|-----------------------------------|-----------------|---------------|-----------------|
|  | Famiglie             | Compo-<br>nenti | Famiglie                          | Compo-<br>nenti | Famiglie | Compo-<br>nenti |  | Famiglie             | Compo-<br>nenti | Famiglie                          | Compo-<br>nenti | Famiglie      | Compo-<br>nenti |
| 1 . . . . .                                | 2.721                | 2.721           | 108                               | 108             | 2.829    | 2.829           | 9 . . . . .                                | 38                   | 342             | 16                                | 144             | 54            | 486             |
| 2 . . . . .                                | 4.855                | 9.710           | 356                               | 712             | 5.211    | 10.422          | 10 . . . . .                               | 10                   | 100             | 4                                 | 40              | 14            | 140             |
| 3 . . . . .                                | 5.319                | 15.957          | 521                               | 1.563           | 5.840    | 17.520          | 11 . . . . .                               | 7                    | 77              | 5                                 | 55              | 12            | 132             |
| 4 . . . . .                                | 3.486                | 13.944          | 449                               | 1.796           | 3.935    | 15.740          | 12 . . . . .                               | 2                    | 24              | 2                                 | 24              | 4             | 48              |
| 5 . . . . .                                | 1.461                | 7.305           | 218                               | 1.090           | 1.679    | 8.395           | 13 . . . . .                               | —                    | —               | 1                                 | 13              | 1             | 13              |
| 6 . . . . .                                | 560                  | 3.360           | 103                               | 618             | 663      | 3.973           | 14 . . . . .                               | 1                    | 14              | —                                 | —               | 1             | 14              |
| 7 . . . . .                                | 191                  | 1.337           | 44                                | 308             | 235      | 1.645           | 15 . . . . .                               | 1                    | 15              | —                                 | —               | 1             | 15              |
| 8 . . . . .                                | 90                   | 720             | 23                                | 184             | 113      | 904             | <b>TOTALE . . .</b>                        | <b>18.742</b>        | <b>55.626</b>   | <b>1.850</b>                      | <b>6.655</b>    | <b>20.592</b> | <b>62.281</b>   |

TAV. 7 — Famiglie per ampiezza e numero di componenti in condizione professionale e per circoscrizione comunale

| AMPIEZZA<br>DELLE FAMIGLIE<br>(componenti) | FAMIGLIE CON COMPONENTI IN CONDIZIONE PROFESSIONALE |   |   |   |   |   |   |   |   |          | TOTALE          |          |  |
|--|---|---|---|---|---|---|---|---|---|----------|-----------------|----------|--|
|  | 0   | 1 | 2 | 3 | 4 | 5 | 6 | 7 | 8 | 9 e più  |                 | Famiglie | Compo-<br>nenti in<br>condizione<br>profes-<br>sionale |
|  |   |   |   |   |   |   |   |   |   | famiglie | compo-<br>nenti |          |  |

## COMUNE

|                     |              |              |              |              |            |           |           |          |          |   |   |               |               |       |       |
|---------------------|--------------|--------------|--------------|--------------|------------|-----------|-----------|----------|----------|---|---|---------------|---------------|-------|-------|
| 1 . . . . .         | 1.566        | 1.263        | —            | —            | —          | —         | —         | —        | —        | — | — | —             | —             | 2.829 | 1.263 |
| 2 . . . . .         | 1.081        | 3.100        | 1.030        | —            | —          | —         | —         | —        | —        | — | — | —             | —             | 5.211 | 5.160 |
| 3 . . . . .         | 197          | 3.108        | 2.310        | 225          | —          | —         | —         | —        | —        | — | — | —             | —             | 5.840 | 8.403 |
| 4 . . . . .         | 56           | 1.730        | 1.494        | 613          | 42         | —         | —         | —        | —        | — | — | —             | —             | 3.935 | 6.725 |
| 5 . . . . .         | 21           | 558          | 593          | 367          | 135        | 5         | —         | —        | —        | — | — | —             | —             | 1.679 | 3.410 |
| 6 . . . . .         | 6            | 144          | 231          | 169          | 93         | 20        | —         | —        | —        | — | — | —             | —             | 663   | 1.585 |
| 7 . . . . .         | 1            | 33           | 53           | 73           | 48         | 21        | 4         | 2        | —        | — | — | —             | —             | 235   | 693   |
| 8 . . . . .         | —            | 12           | 26           | 28           | 21         | 15        | 10        | 1        | —        | — | — | —             | —             | 113   | 374   |
| 9 . . . . .         | 1            | 7            | 13           | 12           | 9          | 9         | 1         | 1        | —        | — | — | —             | —             | 54    | 171   |
| 10 . . . . .        | —            | —            | 3            | 1            | 4          | 3         | 2         | 1        | —        | — | — | —             | —             | 14    | 59    |
| 11 . . . . .        | —            | 1            | 4            | 1            | 2          | 3         | 1         | —        | —        | — | — | —             | —             | 12    | 41    |
| 12 . . . . .        | —            | —            | —            | 1            | —          | 3         | —         | —        | —        | — | — | —             | —             | 4     | 18    |
| 13 . . . . .        | —            | —            | —            | —            | 1          | —         | —         | —        | —        | — | — | —             | —             | 1     | 4     |
| 14 . . . . .        | —            | —            | —            | —            | —          | 1         | —         | —        | —        | — | — | —             | —             | 1     | 5     |
| 15 . . . . .        | —            | —            | 1            | —            | —          | —         | —         | —        | —        | — | — | —             | —             | 1     | 2     |
| <b>TOTALE . . .</b> | <b>2.929</b> | <b>9.956</b> | <b>5.758</b> | <b>1.490</b> | <b>355</b> | <b>80</b> | <b>18</b> | <b>5</b> | <b>1</b> | — | — | <b>20.592</b> | <b>27.913</b> |       |       |

## CENTRO PRINCIPALE

|                     |              |              |              |              |            |           |           |          |          |   |   |               |               |       |       |
|---------------------|--------------|--------------|--------------|--------------|------------|-----------|-----------|----------|----------|---|---|---------------|---------------|-------|-------|
| 1 . . . . .         | 1.516        | 1.205        | —            | —            | —          | —         | —         | —        | —        | — | — | —             | —             | 2.721 | 1.205 |
| 2 . . . . .         | 1.035        | 2.882        | 938          | —            | —          | —         | —         | —        | —        | — | — | —             | —             | 4.855 | 4.758 |
| 3 . . . . .         | 192          | 2.877        | 2.051        | 199          | —          | —         | —         | —        | —        | — | — | —             | —             | 5.319 | 7.576 |
| 4 . . . . .         | 53           | 1.563        | 1.306        | 530          | 34         | —         | —         | —        | —        | — | — | —             | —             | 3.486 | 5.901 |
| 5 . . . . .         | 20           | 501          | 513          | 315          | 107        | 5         | —         | —        | —        | — | — | —             | —             | 1.461 | 2.925 |
| 6 . . . . .         | 6            | 126          | 201          | 142          | 69         | 16        | —         | —        | —        | — | — | —             | —             | 560   | 1.310 |
| 7 . . . . .         | 1            | 29           | 46           | 58           | 39         | 13        | 3         | 2        | —        | — | — | —             | —             | 191   | 548   |
| 8 . . . . .         | —            | 12           | 23           | 22           | 16         | 10        | 7         | —        | —        | — | — | —             | —             | 90    | 280   |
| 9 . . . . .         | 1            | 3            | 10           | 8            | 7          | 7         | 1         | —        | —        | — | — | —             | —             | 38    | 124   |
| 10 . . . . .        | —            | —            | 2            | 1            | 3          | 1         | 2         | 1        | —        | — | — | —             | —             | 10    | 43    |
| 11 . . . . .        | —            | 1            | 3            | 1            | —          | 2         | —         | —        | —        | — | — | —             | —             | 7     | 20    |
| 12 . . . . .        | —            | —            | —            | 1            | —          | 1         | —         | —        | —        | — | — | —             | —             | 2     | 8     |
| 13 . . . . .        | —            | —            | —            | —            | —          | —         | —         | —        | —        | — | — | —             | —             | —     | —     |
| 14 . . . . .        | —            | —            | —            | —            | —          | 1         | —         | —        | —        | — | — | —             | —             | 1     | 5     |
| 15 . . . . .        | —            | —            | 1            | —            | —          | —         | —         | —        | —        | — | — | —             | —             | 1     | 2     |
| <b>TOTALE . . .</b> | <b>2.824</b> | <b>9.199</b> | <b>5.094</b> | <b>1.277</b> | <b>275</b> | <b>56</b> | <b>13</b> | <b>3</b> | <b>1</b> | — | — | <b>18.742</b> | <b>24.705</b> |       |       |

## RESTANTE TERRITORIO COMUNALE

|                     |            |            |            |            |           |           |          |          |   |   |   |              |              |     |     |
|---------------------|------------|------------|------------|------------|-----------|-----------|----------|----------|---|---|---|--------------|--------------|-----|-----|
| 1 . . . . .         | 50         | 58         | —          | —          | —         | —         | —        | —        | — | — | — | —            | —            | 108 | 58  |
| 2 . . . . .         | 46         | 218        | 92         | —          | —         | —         | —        | —        | — | — | — | —            | —            | 356 | 402 |
| 3 . . . . .         | 5          | 231        | 259        | 26         | —         | —         | —        | —        | — | — | — | —            | —            | 521 | 827 |
| 4 . . . . .         | 3          | 167        | 188        | 83         | 8         | —         | —        | —        | — | — | — | —            | —            | 449 | 824 |
| 5 . . . . .         | 1          | 57         | 80         | 52         | 28        | —         | —        | —        | — | — | — | —            | —            | 218 | 485 |
| 6 . . . . .         | —          | 18         | 30         | 27         | 24        | 4         | —        | —        | — | — | — | —            | —            | 103 | 275 |
| 7 . . . . .         | —          | 4          | 7          | 15         | 9         | 8         | 1        | —        | — | — | — | —            | —            | 44  | 145 |
| 8 . . . . .         | —          | —          | 3          | 6          | 5         | 5         | 3        | —        | — | — | — | —            | —            | 23  | 94  |
| 9 . . . . .         | —          | 4          | 3          | 4          | 2         | 2         | —        | —        | — | — | — | —            | —            | 16  | 47  |
| 10 . . . . .        | —          | —          | 1          | —          | 1         | 2         | —        | —        | — | — | — | —            | —            | 4   | 16  |
| 11 . . . . .        | —          | —          | 1          | —          | 2         | 1         | —        | —        | — | — | — | —            | —            | 5   | 21  |
| 12 . . . . .        | —          | —          | —          | —          | —         | 2         | —        | —        | — | — | — | —            | —            | 2   | 10  |
| 13 . . . . .        | —          | —          | —          | —          | 1         | —         | —        | —        | — | — | — | —            | —            | 1   | 4   |
| 14 . . . . .        | —          | —          | —          | —          | —         | —         | —        | —        | — | — | — | —            | —            | —   | —   |
| 15 . . . . .        | —          | —          | —          | —          | —         | —         | —        | —        | — | — | — | —            | —            | —   | —   |
| <b>TOTALE . . .</b> | <b>105</b> | <b>757</b> | <b>664</b> | <b>213</b> | <b>80</b> | <b>24</b> | <b>5</b> | <b>2</b> | — | — | — | <b>1.850</b> | <b>3.208</b> |     |     |

TAV. 8 — Abitazioni occupate e non occupate, altri alloggi e relativi occupanti, per circoscrizione comunale

| CIRCOSCRIZIONI COMUNALI                | ABITAZIONI OCCUPATE |               |                   |               |                          |                       | ABITAZIONI NON OCCUPATE |              |                                       | ALTRI ALLOGGI |              |
|--|---------------------|---------------|-------------------|---------------|--------------------------|-----------------------|-------------------------|--------------|---------------------------------------|---------------|--------------|
|  | N                   | Stanze        |                   | Occupanti     | Numero medio             |                       | N                       | Stanze       | Numero medio di stanze per abitazione | N             | Occupanti    |
|  |                     | totale        | ad uso abitazione |               | di stanze per abitazione | di persone per stanza |                         |              |                                       |               |              |
| Frazione A - Pavia . . . . .           | 17.716              | 52.618        | 51.829            | 56.366        | 3,0                      | 1,1                   | 309                     | 1.018        | 3,3                                   | 496           | 1.755        |
| Centro Urbano (Rioni) . . . . .        | 17.087              | 51.007        | 50.229            | 54.028        | 3,0                      | 1,1                   | 294                     | 964          | 3,3                                   | 489           | 1.549        |
| 1° - Carmine . . . . .                 | 2.557               | 9.338         | 9.167             | 7.989         | 3,7                      | 0,9                   | 47                      | 189          | 4,0                                   | 14            | 34           |
| 2° - Duomo . . . . .                   | 3.066               | 9.169         | 8.978             | 9.166         | 3,0                      | 1,0                   | 32                      | 115          | 3,6                                   | 39            | 72           |
| 3° - San Michele . . . . .             | 3.373               | 10.214        | 10.049            | 10.127        | 3,0                      | 1,0                   | 55                      | 143          | 2,6                                   | 88            | 257          |
| 4° - San Francesco . . . . .           | 1.756               | 5.828         | 5.713             | 5.542         | 3,3                      | 1,0                   | 13                      | 50           | 3,8                                   | 294           | 1.024        |
| 5° - Borgo Ticino . . . . .            | 966                 | 2.253         | 2.232             | 3.025         | 2,3                      | 1,4                   | 21                      | 48           | 2,3                                   | 21            | 41           |
| 6° - San Pietro in Verzolo . . . . .   | 2.043               | 5.010         | 4.945             | 6.835         | 2,5                      | 1,4                   | 23                      | 41           | 1,8                                   | 8             | 19           |
| 7° - Città Giardino . . . . .          | 1.945               | 5.553         | 5.522             | 6.599         | 2,9                      | 1,2                   | 85                      | 326          | 3,8                                   | 21            | 92           |
| 8° - San Lanfranco . . . . .           | 1.381               | 3.642         | 3.623             | 4.745         | 2,6                      | 1,3                   | 18                      | 52           | 2,9                                   | 4             | 10           |
| Zona Agricola . . . . .                | 629                 | 1.611         | 1.600             | 2.388         | 2,6                      | 1,5                   | 15                      | 54           | 3,6                                   | 7             | 24           |
| Frazione B - Villalunga . . . . .      | 216                 | 580           | 577               | 849           | 2,7                      | 1,5                   | 3                       | 6            | 2,0                                   | 2             | 10           |
| Frazione C - Mirabello . . . . .       | 595                 | 1.594         | 1.570             | 2.188         | 2,7                      | 1,4                   | 11                      | 27           | 2,5                                   | 1             | 1            |
| Frazione D - Ca' della Terra . . . . . | 135                 | 354           | 344               | 546           | 2,6                      | 1,6                   | 2                       | 10           | 5,0                                   | 2             | 5            |
| Frazione E - Due Porte . . . . .       | 9                   | 25            | 24                | 32            | 2,8                      | 1,3                   | —                       | —            | —                                     | —             | —            |
| Frazione F - Prado . . . . .           | 11                  | 24            | 23                | 43            | 2,2                      | 1,9                   | —                       | —            | —                                     | —             | —            |
| Frazione G - Fossarmato . . . . .      | 125                 | 403           | 395               | 501           | 3,2                      | 1,3                   | 3                       | 5            | 1,7                                   | 5             | 19           |
| Frazione H - Motta . . . . .           | 24                  | 58            | 58                | 94            | 2,4                      | 1,6                   | —                       | —            | —                                     | 3             | 5            |
| <b>COMUNE . . . . .</b>                | <b>18.831</b>       | <b>55.656</b> | <b>54.820</b>     | <b>60.619</b> | <b>3,0</b>               | <b>1,1</b>            | <b>328</b>              | <b>1.066</b> | <b>3,3</b>                            | <b>509</b>    | <b>1.613</b> |

TAV. 9 — Unità locali e addetti, per circoscrizione comunale e rami di attività economica

| CIRCOSCRIZIONI COMUNALI                | INDUSTRIE ESTRATTIVE |           | INDUSTRIE MANIFATTURIERE |               | COSTRUZIONI E IMPIANTI |              | ELETTRICITÀ GAS E ACQUA |            | COMMERCIO    |              | TRASPORTI E COMUNICAZIONI |              | CREDITO E ASSICURAZIONE |            | SERVIZI VARI |            | TOTALE       |               |
|--|----------------------|-----------|--------------------------|---------------|------------------------|--------------|-------------------------|------------|--------------|--------------|---------------------------|--------------|-------------------------|------------|--------------|------------|--------------|---------------|
|  | N                    | Ad-detti  | N                        | Ad-detti      | N                      | Ad-detti     | N                       | Ad-detti   | N            | Ad-detti     | N                         | Ad-detti     | N                       | Ad-detti   | N            | Ad-detti   | N            | Ad-detti      |
|  |                      |           |                          |               |                        |              |                         |            |              |              |                           |              |                         |            |              |            |              |               |
| Frazione A - Pavia . . . . .           | 5                    | 58        | 807                      | 15.979        | 87                     | 1.352        | 4                       | 215        | 1.420        | 3.745        | 73                        | 1.046        | 54                      | 518        | 203          | 534        | 2.653        | 23.447        |
| Centro Urbano (Rioni) . . . . .        | 4                    | 56        | 796                      | 14.922        | 86                     | 1.255        | 4                       | 215        | 1.410        | 3.727        | 71                        | 1.043        | 54                      | 518        | 199          | 527        | 2.624        | 22.263        |
| 1° - Carmine . . . . .                 | —                    | —         | 114                      | 2.141         | 21                     | 383          | —                       | —          | 249          | 661          | 23                        | 551          | 17                      | 111        | 34           | 91         | 458          | 3.938         |
| 2° - Duomo . . . . .                   | —                    | —         | 195                      | 1.209         | 15                     | 136          | 1                       | 8          | 399          | 1.047        | 9                         | 29           | 4                       | 24         | 40           | 112        | 663          | 2.565         |
| 3° - San Michele . . . . .             | —                    | —         | 178                      | 550           | 21                     | 238          | 1                       | 135        | 277          | 637          | 8                         | 214          | 13                      | 164        | 37           | 150        | 535          | 2.088         |
| 4° - San Francesco . . . . .           | 1                    | 33        | 86                       | 644           | 17                     | 270          | 2                       | 72         | 148          | 417          | 15                        | 193          | 18                      | 216        | 20           | 53         | 307          | 1.898         |
| 5° - Borgo Ticino . . . . .            | 2                    | 7         | 57                       | 309           | 2                      | 74           | —                       | —          | 77           | 169          | 4                         | 6            | 1                       | 2          | 44           | 62         | 187          | 629           |
| 6° - San Pietro in Verzolo . . . . .   | 1                    | 16        | 68                       | 2.946         | 5                      | 102          | —                       | —          | 102          | 249          | 3                         | 13           | 1                       | 1          | 11           | 42         | 191          | 3.369         |
| 7° - Città Giardino . . . . .          | —                    | —         | 57                       | 5.267         | 5                      | 52           | —                       | —          | 94           | 377          | 8                         | 35           | —                       | —          | 8            | 12         | 172          | 5.743         |
| 8° - San Lanfranco . . . . .           | —                    | —         | 41                       | 1.856         | —                      | —            | —                       | —          | 64           | 170          | 1                         | 2            | —                       | —          | 5            | 5          | 111          | 2.033         |
| Zona Agricola . . . . .                | 1                    | 2         | 11                       | 1.057         | 1                      | 97           | —                       | —          | 10           | 18           | 2                         | 3            | —                       | —          | 4            | 7          | 29           | 1.184         |
| Frazione B - Villalunga . . . . .      | —                    | —         | 9                        | 146           | —                      | —            | —                       | —          | 7            | 16           | —                         | —            | —                       | —          | 1            | 1          | 17           | 163           |
| Frazione C - Mirabello . . . . .       | —                    | —         | 29                       | 38            | —                      | —            | —                       | —          | 28           | 53           | —                         | —            | —                       | —          | 3            | 3          | 60           | 94            |
| Frazione D - Ca' della Terra . . . . . | —                    | —         | 4                        | 7             | —                      | —            | —                       | —          | 4            | 10           | 1                         | 2            | —                       | —          | —            | —          | 9            | 19            |
| Frazione E - Due Porte . . . . .       | —                    | —         | 1                        | 9             | —                      | —            | —                       | —          | 1            | 3            | —                         | —            | —                       | —          | —            | —          | 2            | 12            |
| Frazione F - Prado . . . . .           | —                    | —         | 1                        | 1             | —                      | —            | —                       | —          | 1            | 1            | —                         | —            | —                       | —          | —            | —          | 2            | 2             |
| Frazione G - Fossarmato . . . . .      | —                    | —         | 6                        | 18            | —                      | —            | —                       | —          | 5            | 11           | —                         | —            | —                       | —          | —            | —          | 11           | 29            |
| Frazione H - Motta . . . . .           | —                    | —         | 1                        | 139           | —                      | —            | —                       | —          | —            | —            | —                         | —            | —                       | —          | —            | —          | 1            | 139           |
| <b>COMUNE . . . . .</b>                | <b>5</b>             | <b>58</b> | <b>858</b>               | <b>16.337</b> | <b>87</b>              | <b>1.352</b> | <b>4</b>                | <b>215</b> | <b>1.466</b> | <b>3.839</b> | <b>74</b>                 | <b>1.048</b> | <b>54</b>               | <b>518</b> | <b>207</b>   | <b>538</b> | <b>2.755</b> | <b>23.905</b> |

Comune di BOLZANO

TAV. 1 — Superficie territoriale, popolazione residente per sesso, densità, per circoscrizione comunale

| CIRCOSCRIZIONI COMUNALI      | SUPERFICIE<br>TERRITORIALE<br>ha | POPOLAZIONE RESIDENTE |        |         | DENSITÀ<br>ab./ha |
|------------------------------|----------------------------------|-----------------------|--------|---------|-------------------|
|                              |                                  | M                     | F      | MF      |                   |
| <b>Centro</b> . . . . .      | 72,41                            | 7.655                 | 7.998  | *15.653 | 216,2             |
| <b>Ville</b> . . . . .       | 673,05                           | 4.451                 | 4.831  | 9.282   | 13,8              |
| San Pietro . . . . .         | 107,77                           | 898                   | 1.036  | 1.934   | 17,9              |
| San Giovanni . . . . .       | 47,28                            | 1.314                 | 1.600  | 2.914   | 61,6              |
| Rencio . . . . .             | 59,85                            | 805                   | 829    | 1.634   | 27,3              |
| Santa Maddalena . . . . .    | 130,14                           | 80                    | 66     | 146     | 1,1               |
| Santa Giustina . . . . .     | 67,52                            | 115                   | 115    | 230     | 3,4               |
| Costa . . . . .              | 174,02                           | 120                   | 137    | 257     | 1,5               |
| Piani di Bolzano . . . . .   | 86,47                            | 1.119                 | 1.048  | 2.167   | 25,1              |
| <b>Colle</b> . . . . .       | 1.494,78                         | 331                   | 319    | 650     | 0,4               |
| Campegno . . . . .           | 822,89                           | 204                   | 214    | 418     | 0,5               |
| Val del Lupo . . . . .       | 177,85                           | —                     | —      | —       | —                 |
| Tigia . . . . .              | 92,01                            | —                     | —      | —       | —                 |
| Colle . . . . .              | 243,56                           | 35                    | 27     | 62      | 0,3               |
| Virgolo . . . . .            | 158,47                           | 92                    | 78     | 170     | 1,1               |
| <b>Oltrisarco</b> . . . . .  | 1.228,54                         | 4.161                 | 4.047  | 8.208   | 6,7               |
| Aslago . . . . .             | 301,39                           | 843                   | 805    | 1.648   | 5,5               |
| Oltrisarco . . . . .         | 64,11                            | 2.295                 | 2.304  | 4.599   | 71,7              |
| Zona Industriale . . . . .   | 196,81                           | 688                   | 603    | 1.291   | 6,6               |
| Agruzzo . . . . .            | 572,09                           | 271                   | 283    | 554     | 1,0               |
| Castel Firmiano . . . . .    | 94,14                            | 64                    | 52     | 116     | 1,2               |
| <b>San Quirino</b> . . . . . | 528,65                           | 13.648                | 12.976 | 26.624  | 50,4              |
| Il Bivio . . . . .           | 235,79                           | 451                   | 407    | 858     | 3,6               |
| Case Semirurali . . . . .    | 74,55                            | 3.794                 | 3.451  | 7.245   | 97,2              |
| Case Popolari . . . . .      | 31,52                            | 3.942                 | 3.859  | 7.801   | 247,5             |
| Visitazione . . . . .        | 23,21                            | 673                   | 697    | 1.370   | 59,0              |
| San Quirino . . . . .        | 163,58                           | 4.788                 | 4.562  | 9.350   | 57,2              |
| <b>Gries</b> . . . . .       | 1.237,69                         | 4.072                 | 5.509  | 10.481  | 8,5               |
| Camponuovo . . . . .         | 330,87                           | 135                   | 121    | 256     | 0,8               |
| San Maurizio . . . . .       | 287,43                           | 852                   | 919    | 1.771   | 6,2               |
| Gries . . . . .              | 150,59                           | 3.627                 | 4.107  | 7.734   | 51,4              |
| Gungina . . . . .            | 215,55                           | 96                    | 103    | 199     | 0,9               |
| San Giorgio . . . . .        | 113,31                           | 147                   | 152    | 299     | 2,6               |
| Sabbia . . . . .             | 139,94                           | 115                   | 107    | 222     | 1,6               |
| <b>COMUNE</b> . . . . .      | 5.235,12                         | 35.218                | 35.680 | 70.898  | 13,5              |

TAV. 2 — Altitudine e popolazione residente del comune, delle frazioni geografiche e delle località abitate

| FRAZIONI<br>Centri<br>Nuclei          | Alti-<br>tudine<br>m | Popo-<br>lazione<br>residente | FRAZIONI<br>Centri<br>Nuclei     | Alti-<br>tudine<br>m | Popo-<br>lazione<br>residente | FRAZIONI<br>Centri<br>Nuclei | Alti-<br>tudine<br>m | Popo-<br>lazione<br>residente |
|---------------------------------------|----------------------|-------------------------------|----------------------------------|----------------------|-------------------------------|------------------------------|----------------------|-------------------------------|
| <b>BOLZANO</b> . . . . .              | 1605<br>232          | 70.898                        | Cava di Piè di Virgolo . . . . . | 300                  | 62                            | Quartiere Isarco . . . . .   | 285                  | 29                            |
| Bolzano* . . . . .                    | 262                  | 67.653                        | Centrale Elettrica SIP . . . . . | 284                  | 47                            | San Giorgio . . . . .        | 600                  | 33                            |
| San Giacomo (a) . . . . .             | 235                  | 206                           | Colle dei Contadini . . . . .    | 1135                 | 36                            | San Pietro . . . . .         | 385                  | 87                            |
| Baracche di Castel Firmiano . . . . . | 290                  | 35                            | Colle dei Signori (b) . . . . .  | 1181                 | 9                             | Sant'Anna (c) . . . . .      | 634                  | 7                             |
| Campegno . . . . .                    | 540                  | 21                            | Costa di Sotto . . . . .         | 283                  | 75                            | Case sparse . . . . .        | —                    | 2.407                         |
| Castel Campegno . . . . .             | 630                  | 21                            | Maso Camiglio . . . . .          | 290                  | 30                            | <b>COMUNE</b> . . . . .      | 1615<br>232          | 70.898                        |
|                                       |                      |                               | Piè di Castello . . . . .        | 250                  | 45                            |                              |                      |                               |
|                                       |                      |                               | Ponte Adige . . . . .            | 245                  | 95                            |                              |                      |                               |

(a) Centro diviso con il comune di Laives. — (b) Nucleo speciale montano. — (c) Nucleo speciale: chiesa.



TAV. 4 — Popolazione residente per sesso, classe di età e circoscrizione comunale

| CIRCOSCRIZIONI COMUNALI      | E T À (anni compiuti) |              |              |              |              |              |              |              |              |              |            | TOTALE       |               |
|------------------------------|-----------------------|--------------|--------------|--------------|--------------|--------------|--------------|--------------|--------------|--------------|------------|--------------|---------------|
|                              | fino a 6              | 6-10         | 10-14        | 14-18        | 18-21        | 21-25        | 25-35        | 35-45        | 45-55        | 55-60        | 60-65      |              | oltre 65      |
| <b>M A S C H I</b>           |                       |              |              |              |              |              |              |              |              |              |            |              |               |
| <b>Centro . . . . .</b>      | <b>710</b>            | <b>535</b>   | <b>456</b>   | <b>397</b>   | <b>337</b>   | <b>507</b>   | <b>1.312</b> | <b>1.386</b> | <b>1.104</b> | <b>326</b>   | <b>235</b> | <b>350</b>   | <b>7.655</b>  |
| <b>Ville . . . . .</b>       | <b>459</b>            | <b>318</b>   | <b>314</b>   | <b>233</b>   | <b>194</b>   | <b>257</b>   | <b>732</b>   | <b>807</b>   | <b>627</b>   | <b>188</b>   | <b>127</b> | <b>195</b>   | <b>4.451</b>  |
| San Pietro . . . . .         | 85                    | 58           | 64           | 55           | 40           | 56           | 126          | 144          | 133          | 47           | 34         | 56           | 898           |
| San Giovanni . . . . .       | 113                   | 77           | 92           | 68           | 65           | 83           | 195          | 229          | 216          | 63           | 44         | 69           | 1.314         |
| Rencio . . . . .             | 82                    | 67           | 61           | 37           | 34           | 35           | 132          | 153          | 113          | 30           | 29         | 32           | 805           |
| Santa Maddalena . . . . .    | 10                    | 9            | 7            | 2            | 2            | 6            | 8            | 16           | 10           | 2            | 3          | 5            | 80            |
| Santa Giustina . . . . .     | 14                    | 8            | 9            | 7            | 6            | 10           | 13           | 19           | 21           | 5            | 1          | 2            | 115           |
| Costa . . . . .              | 16                    | 13           | 11           | 6            | 5            | 3            | 15           | 19           | 18           | 7            | 2          | 5            | 120           |
| Piani di Bolzano . . . . .   | 139                   | 86           | 70           | 58           | 42           | 64           | 243          | 227          | 116          | 34           | 14         | 26           | 1.119         |
| <b>Colle . . . . .</b>       | <b>46</b>             | <b>25</b>    | <b>21</b>    | <b>26</b>    | <b>20</b>    | <b>21</b>    | <b>45</b>    | <b>48</b>    | <b>42</b>    | <b>15</b>    | <b>6</b>   | <b>16</b>    | <b>331</b>    |
| Campegno . . . . .           | 28                    | 15           | 12           | 16           | 14           | 12           | 24           | 32           | 28           | 9            | 4          | 10           | 204           |
| Val del Lupo . . . . .       | —                     | —            | —            | —            | —            | —            | —            | —            | —            | —            | —          | —            | —             |
| Tigia . . . . .              | —                     | —            | —            | —            | —            | —            | —            | —            | —            | —            | —          | —            | —             |
| Colle . . . . .              | 7                     | 2            | 2            | 3            | —            | 1            | 6            | 7            | 1            | 2            | 1          | 3            | 35            |
| Virgolo . . . . .            | 11                    | 8            | 7            | 7            | 6            | 8            | 15           | 9            | 13           | 4            | 1          | 3            | 92            |
| <b>Oltrisarco . . . . .</b>  | <b>491</b>            | <b>308</b>   | <b>318</b>   | <b>252</b>   | <b>195</b>   | <b>262</b>   | <b>680</b>   | <b>797</b>   | <b>475</b>   | <b>150</b>   | <b>94</b>  | <b>139</b>   | <b>4.161</b>  |
| Asiago . . . . .             | 110                   | 76           | 81           | 40           | 40           | 42           | 138          | 172          | 84           | 23           | 14         | 23           | 843           |
| Oltrisarco . . . . .         | 259                   | 162          | 175          | 138          | 99           | 156          | 380          | 435          | 254          | 93           | 58         | 86           | 2.295         |
| Zona Industriale . . . . .   | 83                    | 49           | 43           | 43           | 34           | 41           | 114          | 137          | 95           | 18           | 13         | 18           | 688           |
| Agruzzo . . . . .            | 32                    | 14           | 13           | 21           | 16           | 22           | 42           | 47           | 32           | 11           | 9          | 12           | 271           |
| Castel Firmiano . . . . .    | 7                     | 7            | 6            | 10           | 6            | 1            | 6            | 6            | 10           | 5            | —          | —            | 64            |
| <b>San Quirino . . . . .</b> | <b>1.438</b>          | <b>992</b>   | <b>1.109</b> | <b>864</b>   | <b>658</b>   | <b>910</b>   | <b>2.264</b> | <b>2.474</b> | <b>1.706</b> | <b>500</b>   | <b>336</b> | <b>397</b>   | <b>13.648</b> |
| Il Bivio . . . . .           | 73                    | 33           | 43           | 35           | 21           | 26           | 62           | 77           | 57           | 11           | 4          | 9            | 451           |
| Case Semirurali . . . . .    | 459                   | 351          | 360          | 244          | 204          | 252          | 554          | 743          | 408          | 78           | 61         | 80           | 3.794         |
| Case Popolari . . . . .      | 425                   | 281          | 350          | 291          | 194          | 248          | 639          | 712          | 466          | 146          | 78         | 112          | 3.942         |
| Visitazione . . . . .        | 68                    | 40           | 57           | 41           | 26           | 27           | 110          | 142          | 90           | 31           | 20         | 21           | 673           |
| San Quirino . . . . .        | 413                   | 287          | 299          | 253          | 213          | 357          | 899          | 800          | 685          | 234          | 173        | 175          | 4.788         |
| <b>Gries . . . . .</b>       | <b>467</b>            | <b>334</b>   | <b>345</b>   | <b>276</b>   | <b>221</b>   | <b>325</b>   | <b>736</b>   | <b>864</b>   | <b>709</b>   | <b>234</b>   | <b>169</b> | <b>292</b>   | <b>4.972</b>  |
| Camponuovo . . . . .         | 15                    | 12           | 12           | 18           | 8            | 6            | 17           | 14           | 22           | 3            | 2          | 6            | 135           |
| San Maurizio . . . . .       | 89                    | 63           | 63           | 49           | 35           | 59           | 113          | 147          | 126          | 35           | 27         | 46           | 852           |
| Gries . . . . .              | 336                   | 225          | 235          | 191          | 160          | 230          | 551          | 652          | 519          | 178          | 132        | 218          | 3.627         |
| Guncina . . . . .            | 6                     | 9            | 12           | 5            | 5            | 7            | 13           | 17           | 12           | 2            | —          | 8            | 96            |
| San Giorgio . . . . .        | 10                    | 16           | 10           | 7            | 10           | 11           | 23           | 20           | 18           | 9            | 7          | 6            | 147           |
| Sabbia . . . . .             | 11                    | 9            | 13           | 6            | 3            | 12           | 19           | 14           | 12           | 7            | 1          | 8            | 115           |
| <b>COMUNE . . . . .</b>      | <b>3.611</b>          | <b>2.512</b> | <b>2.563</b> | <b>2.048</b> | <b>1.625</b> | <b>2.282</b> | <b>5.769</b> | <b>6.376</b> | <b>4.663</b> | <b>1.413</b> | <b>967</b> | <b>1.389</b> | <b>35.218</b> |

Segue TAV. 4 — Popolazione residente per sesso, classe di età e circoscrizione comunale

| CIRCOSCRIZIONI COMUNALI      | E T À (anni compiuti) |              |              |              |              |              |              |              |              |              |              | TOTALE       |               |
|------------------------------|-----------------------|--------------|--------------|--------------|--------------|--------------|--------------|--------------|--------------|--------------|--------------|--------------|---------------|
|                              | fino a 6              | 6-10         | 10-14        | 14-18        | 18-21        | 21-25        | 25-35        | 35-45        | 45-55        | 55-60        | 60-65        |              | oltre 65      |
| <b>F E M M I N E</b>         |                       |              |              |              |              |              |              |              |              |              |              |              |               |
| <b>Centro</b> . . . . .      | 686                   | 488          | 452          | 409          | 332          | 491          | 1.415        | 1.402        | 1.120        | 379          | 287          | 537          | 7.998         |
| <b>Ville</b> . . . . .       | 497                   | 301          | 292          | 205          | 211          | 317          | 816          | 863          | 646          | 202          | 178          | 303          | 4.831         |
| San Pietro . . . . .         | 78                    | 51           | 56           | 39           | 37           | 62           | 149          | 190          | 169          | 60           | 57           | 88           | 1.036         |
| San Giovanni . . . . .       | 119                   | 93           | 90           | 60           | 80           | 113          | 257          | 282          | 231          | 92           | 75           | 108          | 1.600         |
| Rencio . . . . .             | 95                    | 53           | 51           | 41           | 36           | 54           | 188          | 140          | 117          | 25           | 21           | 58           | 829           |
| Santa Maddalena . . . . .    | 4                     | 7            | 5            | 7            | 2            | 4            | 7            | 16           | 8            | 1            | —            | 5            | 66            |
| Santa Giustina . . . . .     | 15                    | 14           | 11           | 4            | 6            | 5            | 18           | 22           | 11           | 3            | 1            | 5            | 115           |
| Costa . . . . .              | 23                    | 9            | 7            | 8            | 11           | 8            | 18           | 27           | 11           | 3            | 4            | 8            | 137           |
| Piani di Bolzano . . . . .   | 163                   | 74           | 72           | 46           | 39           | 71           | 229          | 186          | 99           | 18           | 20           | 31           | 1.048         |
| <b>Colle</b> . . . . .       | 25                    | 26           | 27           | 28           | 25           | 23           | 46           | 42           | 43           | 10           | 6            | 18           | 319           |
| Campegno . . . . .           | 17                    | 17           | 20           | 16           | 14           | 16           | 34           | 27           | 29           | 6            | 5            | 13           | 214           |
| Val del Lupo . . . . .       | —                     | —            | —            | —            | —            | —            | —            | —            | —            | —            | —            | —            | —             |
| Tigia . . . . .              | —                     | —            | —            | —            | —            | —            | —            | —            | —            | —            | —            | —            | —             |
| Colle . . . . .              | 3                     | 3            | —            | 3            | 2            | 4            | 2            | 4            | 2            | 2            | 1            | 1            | 27            |
| Virgolo . . . . .            | 5                     | 6            | 7            | 9            | 9            | 3            | 10           | 11           | 12           | 2            | —            | 4            | 78            |
| <b>Oltrisarco</b> . . . . .  | 495                   | 324          | 317          | 249          | 191          | 245          | 742          | 664          | 408          | 147          | 90           | 175          | 4.047         |
| Aslago . . . . .             | 111                   | 67           | 71           | 41           | 26           | 44           | 170          | 142          | 64           | 22           | 18           | 29           | 805           |
| Oltrisarco . . . . .         | 260                   | 179          | 169          | 149          | 107          | 150          | 398          | 389          | 252          | 97           | 56           | 98           | 2.304         |
| Zona Industriale . . . . .   | 90                    | 56           | 47           | 39           | 31           | 28           | 118          | 92           | 60           | 12           | 4            | 26           | 603           |
| Agruzzo . . . . .            | 31                    | 18           | 23           | 16           | 25           | 21           | 48           | 34           | 26           | 13           | 10           | 18           | 283           |
| Castel Firmiano . . . . .    | 3                     | 4            | 7            | 4            | 2            | 2            | 8            | 7            | 6            | 3            | 2            | 4            | 52            |
| <b>San Quirino</b> . . . . . | 1.398                 | 956          | 1.014        | 854          | 603          | 835          | 2.187        | 2.270        | 1.539        | 481          | 332          | 507          | 12.976        |
| Il Bivio . . . . .           | 63                    | 36           | 35           | 28           | 15           | 20           | 78           | 61           | 41           | 12           | 3            | 10           | 407           |
| Case Semirurali . . . . .    | 446                   | 291          | 344          | 274          | 175          | 215          | 553          | 599          | 309          | 74           | 62           | 109          | 3.451         |
| Case Popolari . . . . .      | 420                   | 297          | 296          | 267          | 179          | 268          | 647          | 687          | 425          | 136          | 102          | 135          | 3.859         |
| Visitazione . . . . .        | 62                    | 53           | 44           | 42           | 35           | 42           | 113          | 144          | 97           | 18           | 19           | 28           | 697           |
| San Quirino . . . . .        | 402                   | 279          | 295          | 243          | 199          | 290          | 796          | 779          | 667          | 241          | 146          | 225          | 4.562         |
| <b>Gries</b> . . . . .       | 479                   | 352          | 331          | 271          | 230          | 316          | 888          | 961          | 763          | 278          | 213          | 427          | 5.509         |
| Camponuovo . . . . .         | 14                    | 8            | 9            | 11           | 7            | 7            | 14           | 22           | 17           | 4            | 1            | 7            | 121           |
| San Maurizio . . . . .       | 86                    | 67           | 67           | 52           | 46           | 55           | 138          | 150          | 115          | 46           | 35           | 62           | 919           |
| Gries . . . . .              | 344                   | 242          | 230          | 184          | 160          | 224          | 674          | 749          | 585          | 206          | 165          | 344          | 4.107         |
| Guncina . . . . .            | 17                    | 14           | 6            | 10           | 4            | 3            | 19           | 12           | 11           | 1            | 1            | 5            | 103           |
| San Giorgio . . . . .        | 9                     | 13           | 12           | 7            | 7            | 17           | 26           | 15           | 21           | 15           | 5            | 5            | 152           |
| Sabbia . . . . .             | 9                     | 8            | 7            | 7            | 6            | 10           | 17           | 13           | 14           | 6            | 6            | 4            | 107           |
| <b>COMUNE</b> . . . . .      | <b>3.580</b>          | <b>2.447</b> | <b>2.433</b> | <b>2.016</b> | <b>1.592</b> | <b>2.227</b> | <b>6.094</b> | <b>6.202</b> | <b>4.519</b> | <b>1.497</b> | <b>1.106</b> | <b>1.967</b> | <b>35.680</b> |



Segue TAV. 4 — Popolazione residente per sesso, classe di età e circoscrizione comunale

| CIRCOSCRIZIONI COMUNALI            | E T A (anni compiuti) |              |              |              |              |              |               |               |              |              |              | TOTALE       |               |
|------------------------------------|-----------------------|--------------|--------------|--------------|--------------|--------------|---------------|---------------|--------------|--------------|--------------|--------------|---------------|
|                                    | fino a 6              | 6-10         | 10-14        | 14-18        | 18-21        | 21-25        | 25-35         | 35-45         | 45-55        | 55-60        | 60-65        |              | oltre 65      |
| <b>M A S C H I E F E M M I N E</b> |                       |              |              |              |              |              |               |               |              |              |              |              |               |
| <b>Centro</b> . . . . .            | 1.396                 | 1.023        | 908          | 806          | 669          | 998          | 2.727         | 2.788         | 2.224        | 705          | 522          | 887          | 15.653        |
| <b>Ville</b> . . . . .             | 956                   | 619          | 606          | 438          | 405          | 574          | 1.548         | 1.670         | 1.273        | 390          | 305          | 498          | 9.282         |
| San Pietro . . . . .               | 163                   | 109          | 120          | 94           | 77           | 118          | 275           | 334           | 302          | 107          | 91           | 144          | 1.934         |
| San Giovanni . . . . .             | 232                   | 170          | 182          | 128          | 145          | 196          | 452           | 511           | 447          | 165          | 119          | 177          | 2.914         |
| Rencio . . . . .                   | 177                   | 120          | 112          | 78           | 70           | 89           | 270           | 293           | 230          | 55           | 50           | 90           | 1.634         |
| Santa Maddalena . . . . .          | 14                    | 16           | 12           | 9            | 4            | 10           | 15            | 32            | 18           | 3            | 3            | 10           | 146           |
| Santa Giustina . . . . .           | 29                    | 22           | 20           | 11           | 12           | 15           | 31            | 41            | 32           | 8            | 2            | 7            | 230           |
| Costa . . . . .                    | 39                    | 22           | 18           | 14           | 16           | 11           | 33            | 46            | 29           | 10           | 6            | 13           | 257           |
| Piani di Bolzano . . . . .         | 302                   | 160          | 142          | 104          | 81           | 135          | 472           | 413           | 215          | 52           | 34           | 57           | 2.167         |
| <b>Colle</b> . . . . .             | 71                    | 51           | 48           | 54           | 45           | 44           | 91            | 90            | 85           | 25           | 12           | 34           | 650           |
| Campegno . . . . .                 | 45                    | 32           | 32           | 32           | 28           | 28           | 58            | 59            | 57           | 15           | 9            | 23           | 418           |
| Val del Lupo . . . . .             | —                     | —            | —            | —            | —            | —            | —             | —             | —            | —            | —            | —            | —             |
| Tigia . . . . .                    | —                     | —            | —            | —            | —            | —            | —             | —             | —            | —            | —            | —            | —             |
| Colle . . . . .                    | 10                    | 5            | 2            | 6            | 2            | 5            | 8             | 11            | 8            | 4            | 2            | 4            | 62            |
| Virgolo . . . . .                  | 16                    | 14           | 14           | 16           | 15           | 11           | 25            | 20            | 25           | 6            | 1            | 7            | 170           |
| <b>Oltrisarco</b> . . . . .        | 986                   | 632          | 635          | 501          | 386          | 507          | 1.422         | 1.461         | 883          | 297          | 184          | 314          | 8.208         |
| Asiago . . . . .                   | 221                   | 143          | 152          | 81           | 66           | 86           | 308           | 314           | 148          | 45           | 32           | 52           | 1.648         |
| Oltrisarco . . . . .               | 519                   | 341          | 344          | 287          | 206          | 306          | 778           | 824           | 506          | 190          | 114          | 184          | 4.599         |
| Zona Industriale . . . . .         | 173                   | 105          | 90           | 82           | 65           | 69           | 232           | 229           | 155          | 30           | 17           | 44           | 1.291         |
| Agruzzo . . . . .                  | 63                    | 32           | 36           | 37           | 41           | 43           | 90            | 81            | 58           | 24           | 19           | 30           | 554           |
| Castel Firmiano . . . . .          | 10                    | 11           | 13           | 14           | 8            | 3            | 14            | 13            | 16           | 8            | 2            | 4            | 116           |
| <b>San Quirino</b> . . . . .       | 2.836                 | 1.948        | 2.123        | 1.718        | 1.261        | 1.745        | 4.451         | 4.744         | 3.245        | 981          | 668          | 904          | 26.624        |
| Il Bivio . . . . .                 | 141                   | 69           | 78           | 63           | 36           | 46           | 140           | 138           | 98           | 23           | 7            | 19           | 858           |
| Case Semirurali . . . . .          | 905                   | 642          | 704          | 518          | 379          | 467          | 1.107         | 1.342         | 717          | 152          | 123          | 189          | 7.245         |
| Case Popolari . . . . .            | 845                   | 578          | 646          | 558          | 373          | 516          | 1.286         | 1.399         | 891          | 282          | 180          | 247          | 7.801         |
| Visitazione . . . . .              | 130                   | 93           | 101          | 83           | 61           | 69           | 223           | 286           | 187          | 49           | 39           | 49           | 1.370         |
| San Quirino . . . . .              | 815                   | 566          | 594          | 496          | 412          | 647          | 1.695         | 1.579         | 1.352        | 475          | 319          | 400          | 9.350         |
| <b>Gries</b> . . . . .             | 946                   | 686          | 676          | 547          | 451          | 641          | 1.624         | 1.825         | 1.472        | 512          | 382          | 719          | 10.481        |
| Camponuovo . . . . .               | 29                    | 20           | 21           | 29           | 15           | 13           | 31            | 36            | 39           | 7            | 3            | 18           | 256           |
| San Maurizio . . . . .             | 175                   | 130          | 130          | 101          | 81           | 114          | 251           | 297           | 241          | 81           | 62           | 108          | 1.771         |
| Gries . . . . .                    | 680                   | 467          | 465          | 375          | 320          | 454          | 1.225         | 1.401         | 1.104        | 384          | 297          | 562          | 7.734         |
| Guncina . . . . .                  | 23                    | 23           | 18           | 15           | 9            | 10           | 32            | 29            | 23           | 3            | 1            | 13           | 199           |
| San Giorgio . . . . .              | 19                    | 29           | 22           | 14           | 17           | 28           | 49            | 35            | 39           | 24           | 12           | 11           | 209           |
| Sabbia . . . . .                   | 20                    | 17           | 20           | 18           | 9            | 22           | 36            | 27            | 26           | 13           | 7            | 12           | 222           |
| <b>COMUNE</b> . . . . .            | <b>7.191</b>          | <b>4.959</b> | <b>4.996</b> | <b>4.064</b> | <b>3.217</b> | <b>4.509</b> | <b>11.863</b> | <b>12.578</b> | <b>9.182</b> | <b>2.910</b> | <b>2.073</b> | <b>3.356</b> | <b>70.898</b> |



Segue Tav. 5 — Popolazione residente attiva, per sesso, professione, posizione nella professione e rami di attività economica

| N. classificazione | PROFESSIONI<br>—<br>POSIZIONI NELLA PROFESSIONE  | AGRICOLTURA, CACCIA E PESCA |     | INDUSTRIE |     | PUBBLICA AMMINISTRAZIONE |    | ALTRI RAMI |     | TOTALE |     |
|--------------------|--|-----------------------------|-----|-----------|-----|--------------------------|----|------------|-----|--------|-----|
|                    |  | MF                          | M   | MF        | M   | MF                       | M  | MF         | M   | MF     | M   |
| 3                  | <b>ARTI E MESTIERI PARTICOLARI DELLE LAVORAZIONI AGRICOLE E FORESTALI DELL'ALLEVAMENTO DEL BESTIAME E DELLA PESCA</b>              |                             |     |           |     |                          |    |            |     |        |     |
| 3.10               | <b>Coltivatori agricoli generici . . . . .</b>   | 857                         | 692 | —         | —   | 12                       | 8  | —          | —   | 869    | 700 |
|                    | Lavoratori in proprio e coadiuvanti . . . . .  | 408                         | 305 | —         | —   | —                        | —  | —          | —   | 408    | 305 |
|                    | Lavoratori dipendenti . . . . .  | 449                         | 387 | —         | —   | 12                       | 8  | —          | —   | 461    | 395 |
| 3.21               | <b>Ortolani, giardinieri, fioricoltori, vivaisti e simili</b>  | 31                          | 29  | —         | —   | —                        | —  | —          | —   | 31     | 29  |
|                    | Lavoratori in proprio e coadiuvanti . . . . .  | 11                          | 10  | —         | —   | —                        | —  | —          | —   | 11     | 10  |
|                    | Lavoratori dipendenti . . . . .  | 20                          | 19  | —         | —   | —                        | —  | —          | —   | 20     | 19  |
| 3.22               | <b>Vignaioli . . . . .</b>   | 356                         | 258 | —         | —   | —                        | —  | —          | —   | 356    | 258 |
|                    | Lavoratori in proprio e coadiuvanti . . . . .  | 284                         | 209 | —         | —   | —                        | —  | —          | —   | 284    | 209 |
|                    | Lavoratori dipendenti . . . . .  | 72                          | 49  | —         | —   | —                        | —  | —          | —   | 72     | 49  |
| 3.23               | <b>Agrumicoltori, olivicoltori, frutticoltori . . . . .</b>  | 241                         | 194 | —         | —   | —                        | —  | —          | —   | 241    | 194 |
|                    | Lavoratori in proprio e coadiuvanti . . . . .  | 175                         | 134 | —         | —   | —                        | —  | —          | —   | 175    | 134 |
|                    | Lavoratori dipendenti . . . . .  | 66                          | 60  | —         | —   | —                        | —  | —          | —   | 66     | 60  |
| 3.24               | <b>Altri coltivatori specializzati . . . . .</b>   | —                           | —   | 2         | 2   | 48                       | 47 | 4          | 4   | 54     | 53  |
|                    | Lavoratori dipendenti . . . . .  | —                           | —   | 2         | 2   | 48                       | 47 | 4          | 4   | 54     | 53  |
| 3.30               | <b>Operatori agricoli vari specializzati . . . . .</b>   | 242                         | 195 | —         | —   | —                        | —  | —          | —   | 242    | 195 |
|                    | Lavoratori in proprio e coadiuvanti . . . . .  | 179                         | 137 | —         | —   | —                        | —  | —          | —   | 179    | 137 |
|                    | Lavoratori dipendenti . . . . .  | 63                          | 58  | —         | —   | —                        | —  | —          | —   | 63     | 58  |
| 3.40               | <b>Selvicoltori, boscaioli, carbonai . . . . .</b>   | 29                          | 26  | 2         | 2   | 2                        | 2  | 3          | 3   | 38     | 33  |
|                    | Lavoratori in proprio e coadiuvanti . . . . .  | 11                          | 8   | —         | —   | —                        | —  | —          | —   | 11     | 8   |
|                    | Lavoratori dipendenti . . . . .  | 18                          | 18  | 2         | 2   | 2                        | 2  | 3          | 3   | 25     | 25  |
| 3.50               | <b>Allevatori, pastori, guardiani di animali . . . . .</b>   | 44                          | 44  | 1         | 1   | 1                        | 1  | 2          | 2   | 48     | 48  |
|                    | Lavoratori in proprio e coadiuvanti . . . . .  | 1                           | 1   | —         | —   | —                        | —  | —          | —   | 1      | 1   |
|                    | Lavoratori dipendenti . . . . .  | 43                          | 43  | 1         | 1   | 1                        | 1  | 2          | 2   | 47     | 47  |
| 3.60               | <b>Pescatori, piscicoltori, cacciatori . . . . .</b>   | —                           | —   | —         | —   | —                        | —  | —          | —   | —      | —   |
| 4                  | <b>ARTI E MESTIERI PARTICOLARI DELLA LAVORAZIONE E FABBRICAZIONE DI MATERIALI E PRODOTTI INDUSTRIALI E ARTIGIANI</b>               |                             |     |           |     |                          |    |            |     |        |     |
| 4.11               | <b>Mugnai, panettieri, pastai, pasticciere, gelatieri e simili . . . . .</b>   | —                           | —   | 142       | 126 | —                        | —  | 153        | 151 | 295    | 277 |
|                    | Lavoratori in proprio e coadiuvanti . . . . .  | —                           | —   | 17        | 17  | —                        | —  | 3          | 2   | 20     | 19  |
|                    | Lavoratori dipendenti . . . . .  | —                           | —   | 125       | 109 | —                        | —  | 150        | 149 | 275    | 258 |
| 4.12               | <b>Macellatori . . . . .</b>   | —                           | —   | 8         | 7   | —                        | —  | 4          | 4   | 12     | 11  |
|                    | Lavoratori in proprio e coadiuvanti . . . . .  | —                           | —   | 3         | 3   | —                        | —  | —          | —   | 3      | 3   |
|                    | Lavoratori dipendenti . . . . .  | —                           | —   | 5         | 4   | —                        | —  | 4          | 4   | 9      | 8   |
| 4.13               | <b>Salatori e affumicatori di carne e di pesce, insaccatori, confezionatori di conserve alimentari . . . . .</b>                   | —                           | —   | 1         | 1   | —                        | —  | —          | —   | 1      | 1   |
|                    | Lavoratori dipendenti . . . . .  | —                           | —   | 1         | 1   | —                        | —  | —          | —   | 1      | 1   |
| 4.14               | <b>Casari . . . . .</b>  | —                           | —   | 4         | 3   | —                        | —  | —          | —   | 4      | 3   |
|                    | Lavoratori dipendenti . . . . .  | —                           | —   | 4         | 3   | —                        | —  | —          | —   | 4      | 3   |
| 4.15               | <b>Frantolani, vinificatori, birrai, maltatori, gassosai . . . . .</b>   | 4                           | 4   | 25        | 23  | —                        | —  | 14         | 14  | 43     | 41  |
|                    | Lavoratori in proprio e coadiuvanti . . . . .  | —                           | —   | 5         | 4   | —                        | —  | —          | —   | 5      | 4   |
|                    | Lavoratori dipendenti . . . . .  | 4                           | 4   | 20        | 19  | —                        | —  | 14         | 14  | 38     | 37  |
| 4.16               | <b>Condizionatori e confezionatori del tabacco . . . . .</b>   | —                           | —   | 4         | 1   | —                        | —  | —          | —   | 4      | 1   |
|                    | Lavoratori dipendenti . . . . .  | —                           | —   | 4         | 1   | —                        | —  | —          | —   | 4      | 1   |
| 4.21               | <b>Filatori, tessitori, cardatori, merlettai, cordai e simili . . . . .</b>  | —                           | —   | 254       | 19  | —                        | —  | —          | —   | 254    | 19  |
|                    | Lavoratori in proprio e coadiuvanti . . . . .  | —                           | —   | 1         | —   | —                        | —  | —          | —   | 1      | —   |
|                    | Lavoratori dipendenti . . . . .  | —                           | —   | 253       | 19  | —                        | —  | —          | —   | 253    | 19  |
| 4.22               | <b>Lavoratori e sgrassatori di lana, tintori e finitori di filati e tessuti, impermeabilizzatori di tessuti e simili . . . . .</b> | —                           | —   | 19        | 3   | —                        | —  | —          | —   | 19     | 3   |
|                    | Lavoratori dipendenti . . . . .  | —                           | —   | 19        | 3   | —                        | —  | —          | —   | 19     | 3   |
| 4.31               | <b>Sarti, pellicciai, cappellai, camiciai, magliai, borsettieri, tappezzieri e simili . . . . .</b>                                | —                           | —   | 1.064     | 322 | 27                       | 7  | 32         | 4   | 1.123  | 333 |
|                    | Lavoratori in proprio e coadiuvanti . . . . .  | —                           | —   | 438       | 197 | —                        | —  | —          | —   | 438    | 197 |
|                    | Lavoratori dipendenti . . . . .  | —                           | —   | 626       | 125 | 27                       | 7  | 32         | 4   | 685    | 136 |
| 4.32               | <b>Calzolai . . . . .</b>  | —                           | —   | 335       | 252 | 3                        | 3  | 1          | 1   | 339    | 256 |
|                    | Lavoratori in proprio e coadiuvanti . . . . .  | —                           | —   | 127       | 127 | —                        | —  | —          | —   | 127    | 127 |
|                    | Lavoratori dipendenti . . . . .  | —                           | —   | 208       | 125 | 3                        | 3  | 1          | 1   | 212    | 129 |

Segue TAV. 5 — Popolazione residente attiva, per sesso, professione, posizione nella professione e rami di attività economica

| N. classificazione | PROFESSIONI<br>—<br>POSIZIONI NELLA PROFESSIONE   | AGRICOLTURA, CACCIA E PESCA |  | INDUSTRIE |       | PUBBLICA AMMINISTRAZIONE |    | ALTRI RAMI |    | TOTALE |       |
|--------------------|---|-----------------------------|--|-----------|-------|--------------------------|----|------------|----|--------|-------|
|                    |   | MF                          | M  | MF        | M     | MF                       | M  | MF         | M  | MF     | M     |
|                    |   | 4.33                        | <b>Ombrellai, spazzolai, bottonieri, pettinai . . . . .</b><br>Lavoratori dipendenti . . . . . | —         | —     | 5                        | —  | —          | —  | —      | —     |
| 4.34               | <b>Stiratrici, lavandaie, tintori e smacchiatori di abiti</b><br>Lavoratori in proprio e coadiuvanti . . . . .<br>Lavoratori dipendenti . . . . .   | —                           | —  | —         | —     | 15                       | —  | 77         | 10 | 92     | 10    |
| 4.35               | <b>Conciatori, imbalsamatori . . . . .</b><br>Lavoratori in proprio e coadiuvanti . . . . .<br>Lavoratori dipendenti . . . . .  | —                           | —  | 25        | 24    | —                        | —  | 2          | 2  | 27     | 26    |
| 4.36               | <b>Sellai, pellettieri e simili . . . . .</b><br>Lavoratori in proprio e coadiuvanti . . . . .<br>Lavoratori dipendenti . . . . .   | —                           | —  | 15        | 14    | 3                        | 3  | —          | —  | 18     | 17    |
| 4.41               | <b>Falegnami, ebanisti, mobiliere e simili . . . . .</b><br>Lavoratori in proprio e coadiuvanti . . . . .<br>Lavoratori dipendenti . . . . .  | —                           | —  | 748       | 738   | 25                       | 25 | 33         | 33 | 806    | 796   |
| 4.42               | <b>Astucciari, corniciari, intarsiatori e simili . . . . .</b><br>Lavoratori in proprio e coadiuvanti . . . . .<br>Lavoratori dipendenti . . . . .  | —                           | —  | 49        | 43    | —                        | —  | 3          | 3  | 52     | 46    |
| 4.43               | <b>Bottai, barilai, carradori e carpentieri in legno . . . . .</b><br>Lavoratori in proprio e coadiuvanti . . . . .<br>Lavoratori dipendenti . . . . .  | —                           | —  | 120       | 119   | 1                        | 1  | —          | —  | 121    | 120   |
| 4.44               | <b>Mobiliere in canne, vimini e giunchi; cestai, impagliatori, cappellai in paglia, scopai, sugherai e simili . . . . .</b><br>Lavoratori in proprio e coadiuvanti . . . . .<br>Lavoratori dipendenti . . . . .           | —                           | —  | 12        | 9     | —                        | —  | —          | —  | 12     | 9     |
| 4.50               | <b>Minatori, cavatori ed altri mestieri inerenti alla estrazione dei minerali . . . . .</b><br>Lavoratori in proprio e coadiuvanti . . . . .<br>Lavoratori dipendenti . . . . .   | —                           | —  | 58        | 58    | —                        | —  | —          | —  | 58     | 58    |
| 4.61               | <b>Fonditori, fornisti, formatori . . . . .</b><br>Lavoratori in proprio e coadiuvanti . . . . .<br>Lavoratori dipendenti . . . . .   | —                           | —  | 893       | 867   | —                        | —  | —          | —  | 893    | 867   |
| 4.62               | <b>Laminatori, trafilatori, fucinatori, saldatori, tagliatori di prodotti meccanici e simili . . . . .</b><br>Lavoratori in proprio e coadiuvanti . . . . .<br>Lavoratori dipendenti . . . . .                            | —                           | —  | 1.054     | 1.016 | 8                        | 7  | 19         | 19 | 1.081  | 1.042 |
| 4.63               | <b>Galvanoplastieri, temperatori, verniciatori e smaltatori di metalli . . . . .</b><br>Lavoratori in proprio e coadiuvanti . . . . .<br>Lavoratori dipendenti . . . . .  | —                           | —  | 96        | 93    | 2                        | 2  | 7          | 7  | 105    | 102   |
| 4.64               | <b>Meccanici di precisione, orologiai, orefici . . . . .</b><br>Lavoratori in proprio e coadiuvanti . . . . .<br>Lavoratori dipendenti . . . . .  | —                           | —  | 60        | 77    | 59                       | 47 | 13         | 11 | 152    | 135   |
| 4.65               | <b>Utensilisti e attrezzisti di officina, mobiliere in ferro . . . . .</b><br>Lavoratori in proprio e coadiuvanti . . . . .<br>Lavoratori dipendenti . . . . .  | —                           | —  | 327       | 327   | 5                        | 5  | 36         | 36 | 368    | 368   |
| 4.66               | <b>Montatori di apparecchi, collaudatori e riparatori meccanici, meccanici generici . . . . .</b><br>Lavoratori in proprio e coadiuvanti . . . . .<br>Lavoratori dipendenti . . . . .                                     | —                           | —  | 771       | 757   | 25                       | 25 | 53         | 53 | 849    | 835   |
| 4.67               | <b>Fabbri ferrai, ramai, ottonai, carpentieri in ferro . . . . .</b><br>Lavoratori in proprio e coadiuvanti . . . . .<br>Lavoratori dipendenti . . . . .  | —                           | —  | 259       | 258   | 8                        | 8  | 9          | 8  | 276    | 274   |
| 4.71               | <b>Scalpellini, tagliatori e modellatori di marmi e pietre; modellatori, formatori e gettatori di cemento, gesso e grès . . . . .</b><br>Lavoratori in proprio e coadiuvanti . . . . .<br>Lavoratori dipendenti . . . . . | —                           | —  | 73        | 66    | 1                        | 1  | —          | —  | 74     | 67    |
| 4.72               | <b>Ceramisti, terracottai, fornai, vetrai . . . . .</b><br>Lavoratori in proprio e coadiuvanti . . . . .<br>Lavoratori dipendenti . . . . .   | —                           | —  | 37        | 30    | —                        | —  | —          | —  | 37     | 30    |
| 4.73               | <b>Mosaicisti, incisori, pittori, verniciatori di pietre, ceramiche e vetri . . . . .</b><br>Lavoratori in proprio e coadiuvanti . . . . .<br>Lavoratori dipendenti . . . . .   | —                           | —  | 6         | 5     | —                        | —  | 2          | 2  | 8      | 7     |

Segue TAV. 5 — Popolazione residente attiva, per sesso, professione, posizione nella professione e rami di attività economica

| N. classificazione | PROFESSIONI<br>—<br>POSIZIONI NELLA PROFESSIONE  | AGRICOLTURA, CACCIA E PESCA |   | INDUSTRIE |     | PUBBLICA AMMINISTRAZIONE |    | ALTRI RAMI |     | TOTALE |     |
|--------------------|--|-----------------------------|---|-----------|-----|--------------------------|----|------------|-----|--------|-----|
|                    |  | MF                          | M | MF        | M   | MF                       | M  | MF         | M   | MF     | M   |
| 4.74               | <b>Capimastri, muratori, cementisti e simili . . .</b>   | —                           | — | 841       | 839 | 26                       | 26 | 7          | 7   | 874    | 872 |
|                    | Lavoratori in proprio e coadiuvanti . . . . .  | —                           | — | 108       | 108 | —                        | —  | —          | —   | 108    | 108 |
|                    | Lavoratori dipendenti . . . . .  | —                           | — | 733       | 731 | 26                       | 26 | 7          | 7   | 766    | 764 |
| 4.75               | <b>Stagnini, idraulici, gasisti . . . . .</b>  | 1                           | 1 | 160       | 159 | 11                       | 11 | 9          | 9   | 181    | 180 |
|                    | Lavoratori in proprio e coadiuvanti . . . . .  | —                           | — | 37        | 36  | —                        | —  | —          | —   | 37     | 36  |
|                    | Lavoratori dipendenti . . . . .  | 1                           | 1 | 123       | 123 | 11                       | 11 | 9          | 9   | 144    | 144 |
| 4.76               | <b>Armatori di linee ferroviarie e tramviarie, di miniere e gallerie . . . . .</b>   | —                           | — | 3         | 3   | 10                       | 10 | 38         | 37  | 51     | 50  |
|                    | Lavoratori dipendenti . . . . .  | —                           | — | 3         | 3   | 10                       | 10 | 38         | 37  | 51     | 50  |
| 4.77               | <b>Manovali edili, sterratori, stradini . . . . .</b>  | 1                           | 1 | 788       | 785 | 8                        | 8  | —          | —   | 797    | 794 |
|                    | Lavoratori in proprio e coadiuvanti . . . . .  | —                           | — | 5         | 5   | —                        | —  | —          | —   | 5      | 5   |
|                    | Lavoratori dipendenti . . . . .  | 1                           | 1 | 783       | 780 | 8                        | 8  | —          | —   | 792    | 789 |
| 4.81               | <b>Analizzatori ed altri mestieri inerenti alle lavorazioni chimiche . . . . .</b>   | —                           | — | 66        | 60  | 1                        | 1  | —          | —   | 67     | 61  |
|                    | Lavoratori dipendenti . . . . .  | —                           | — | 66        | 60  | 1                        | 1  | —          | —   | 67     | 61  |
| 4.82               | <b>Saponieri, candelai, fiammiferai, cerinali . . . . .</b>  | —                           | — | 5         | 2   | —                        | —  | —          | —   | 5      | 2   |
|                    | Lavoratori in proprio e coadiuvanti . . . . .  | —                           | — | 4         | 2   | —                        | —  | —          | —   | 4      | 2   |
|                    | Lavoratori dipendenti . . . . .  | —                           | — | 1         | —   | —                        | —  | —          | —   | 1      | —   |
| 4.83               | <b>Pirotecnici ed artigieri in genere . . . . .</b>  | —                           | — | —         | —   | 4                        | 4  | —          | —   | 4      | 4   |
|                    | Lavoratori dipendenti . . . . .  | —                           | — | —         | —   | 4                        | 4  | —          | —   | 4      | 4   |
| 4.84               | <b>Vulcanizzatori e altri mestieri inerenti alla lavorazione della gomma . . . . .</b>   | —                           | — | 11        | 11  | —                        | —  | 1          | 1   | 12     | 12  |
|                    | Lavoratori in proprio e coadiuvanti . . . . .  | —                           | — | 6         | 6   | —                        | —  | —          | —   | 6      | 6   |
|                    | Lavoratori dipendenti . . . . .  | —                           | — | 5         | 5   | —                        | —  | 1          | 1   | 6      | 6   |
| 4.91               | <b>Cartai, cartonai e simili . . . . .</b>   | —                           | — | 3         | —   | —                        | —  | —          | —   | 3      | —   |
|                    | Lavoratori dipendenti . . . . .  | —                           | — | 3         | —   | —                        | —  | —          | —   | 3      | —   |
| 4.92               | <b>Cartotecnici; legatori di libri e simili . . . . .</b>  | —                           | — | 68        | 25  | —                        | —  | 2          | —   | 70     | 25  |
|                    | Lavoratori in proprio e coadiuvanti . . . . .  | —                           | — | 3         | 3   | —                        | —  | —          | —   | 3      | 3   |
|                    | Lavoratori dipendenti . . . . .  | —                           | — | 65        | 22  | —                        | —  | 2          | —   | 67     | 22  |
| 5                  | <b>ARTI GRAFICHE E MESTIERI INERENTI ALLA INSTALLAZIONE E FUNZIONAMENTO DI IMPIANTI E APPARECCHIATURE E ALLA CONDUZIONE DI MACCHINE MOTRICI E MEZZI DI TRASPORTO</b> |                             |   |           |     |                          |    |            |     |        |     |
| 5.11               | <b>Tipografi, litografi e zincografi . . . . .</b>   | —                           | — | 188       | 111 | 3                        | 2  | —          | —   | 141    | 113 |
|                    | Lavoratori in proprio e coadiuvanti . . . . .  | —                           | — | 2         | 2   | —                        | —  | —          | —   | 2      | 2   |
|                    | Lavoratori dipendenti . . . . .  | —                           | — | 186       | 109 | 3                        | 2  | —          | —   | 139    | 111 |
| 5.12               | <b>Fotografi . . . . .</b>   | —                           | — | 50        | 41  | 1                        | 1  | —          | —   | 51     | 42  |
|                    | Lavoratori in proprio e coadiuvanti . . . . .  | —                           | — | 25        | 20  | —                        | —  | —          | —   | 25     | 20  |
|                    | Lavoratori dipendenti . . . . .  | —                           | — | 25        | 21  | 1                        | 1  | —          | —   | 26     | 22  |
| 5.20               | <b>Elettricisti, elettrotecnici, radiotecnici ed altri mestieri inerenti alla installazione e al funzionamento di impianti e apparecchi elettrici . . . . .</b>      | —                           | — | 495       | 495 | 16                       | 16 | 159        | 157 | 670    | 668 |
|                    | Lavoratori in proprio e coadiuvanti . . . . .  | —                           | — | 52        | 52  | —                        | —  | —          | —   | 52     | 52  |
|                    | Lavoratori dipendenti . . . . .  | —                           | — | 443       | 443 | 16                       | 16 | 159        | 157 | 618    | 616 |
| 5.30               | <b>Operatori cinematografici ed altri mestieri inerenti alla preparazione delle scene . . . . .</b>  | —                           | — | —         | —   | —                        | —  | 11         | 11  | 11     | 11  |
|                    | Lavoratori dipendenti . . . . .  | —                           | — | —         | —   | —                        | —  | 11         | 11  | 11     | 11  |
| 5.40               | <b>Macchinisti e fuochisti di macchine e impianti fissi; lubrificatori . . . . .</b>   | 1                           | 1 | 93        | 90  | 13                       | 13 | 15         | 15  | 122    | 119 |
|                    | Lavoratori in proprio e coadiuvanti . . . . .  | —                           | — | 1         | 1   | —                        | —  | —          | —   | 1      | 1   |
|                    | Lavoratori dipendenti . . . . .  | 1                           | 1 | 92        | 89  | 13                       | 13 | 15         | 15  | 121    | 118 |
| 5.51               | <b>Macchinisti di mezzi di trasporto, conduttori di tram e simili . . . . .</b>  | —                           | — | 3         | 3   | —                        | —  | 210        | 210 | 213    | 213 |
|                    | Lavoratori dipendenti . . . . .  | —                           | — | 3         | 3   | —                        | —  | 210        | 210 | 213    | 213 |
| 5.52               | <b>Autisti, conduttori di macchine agricole, motoristi di aviazione, di motoscafi e di barche a motore . . . . .</b>   | 8                           | 8 | 141       | 141 | 58                       | 58 | 513        | 512 | 720    | 719 |
|                    | Lavoratori in proprio e coadiuvanti . . . . .  | —                           | — | —         | —   | —                        | —  | 150        | 149 | 150    | 149 |
|                    | Lavoratori dipendenti . . . . .  | 8                           | 8 | 141       | 141 | 58                       | 58 | 363        | 363 | 570    | 570 |
| 5.53               | <b>Draghisti, gruisti, frenatori e simili . . . . .</b>  | —                           | — | 67        | 66  | —                        | —  | 264        | 264 | 331    | 330 |
|                    | Lavoratori dipendenti . . . . .  | —                           | — | 67        | 66  | —                        | —  | 264        | 264 | 331    | 330 |
| 5.60               | <b>Marittimi di coperta, barcaioli ed altri mestieri similari . . . . .</b>  | —                           | — | —         | —   | 2                        | 2  | 2          | 2   | 4      | 4   |
|                    | Lavoratori dipendenti . . . . .  | —                           | — | —         | —   | 2                        | 2  | 2          | 2   | 4      | 4   |
| 5.71               | <b>Vetturini, carrettieri, vagonari e simili . . . . .</b>   | 1                           | 1 | 2         | 2   | 2                        | 2  | 9          | 9   | 14     | 14  |
|                    | Lavoratori in proprio e coadiuvanti . . . . .  | —                           | — | —         | —   | —                        | —  | 4          | 4   | 4      | 4   |
|                    | Lavoratori dipendenti . . . . .  | 1                           | 1 | 2         | 2   | 2                        | 2  | 5          | 5   | 10     | 10  |

Segue TAV. 5 — Popolazione residente attiva, per sesso, professione, posizione nella professione e rami di attività economica

| N. classificazione | PROFESSIONI<br>—<br>POSIZIONI NELLA PROFESSIONE   | AGRICOLTURA,<br>CACCIA E PESCA |              | INDUSTRIE     |               | PUBBLICA<br>AMMINISTRAZIONE |              | ALTRI RAMI    |              | TOTALE        |               |
|--------------------|---|--------------------------------|--------------|---------------|---------------|-----------------------------|--------------|---------------|--------------|---------------|---------------|
|                    |   | MF                             | M            | MF            | M             | MF                          | M            | MF            | M            | MF            | M             |
| 5.72               | <b>Facchini, caricatori e scaricatori . . . . .</b>   | —                              | —            | 45            | 45            | 5                           | 5            | 146           | 145          | 196           | 195           |
|                    | Lavoratori in proprio e coadiuvanti . . . . .   | —                              | —            | —             | —             | —                           | —            | 31            | 31           | 31            | 31            |
|                    | Lavoratori dipendenti . . . . .   | —                              | —            | 45            | 45            | 5                           | 5            | 115           | 114          | 165           | 164           |
| 5.73               | <b>Portalettere, fattorini postali e telegrafici, corrieri, messaggeri . . . . .</b>  | —                              | —            | —             | —             | —                           | —            | 110           | 103          | 110           | 103           |
|                    | Lavoratori dipendenti . . . . .   | —                              | —            | —             | —             | —                           | —            | 110           | 103          | 110           | 103           |
| 5.81               | <b>Autoclavisti, pompisti, tubisti e simili . . . . .</b>   | —                              | —            | 10            | 10            | —                           | —            | 1             | 1            | 11            | 11            |
|                    | Lavoratori dipendenti . . . . .   | —                              | —            | 10            | 10            | —                           | —            | 1             | 1            | 11            | 11            |
| 5.82               | <b>Pesatori, cernitori . . . . .</b>  | 7                              | 1            | 43            | 34            | —                           | —            | 100           | 8            | 150           | 43            |
|                    | Lavoratori dipendenti . . . . .   | 7                              | 1            | 43            | 34            | —                           | —            | 100           | 8            | 150           | 43            |
| 5.83               | <b>Imbottiglieri, imballatori e simili . . . . .</b>  | —                              | —            | 52            | 13            | 1                           | —            | 35            | 9            | 88            | 22            |
|                    | Lavoratori dipendenti . . . . .   | —                              | —            | 52            | 13            | 1                           | —            | 35            | 9            | 88            | 22            |
| 6                  | <b>ARTI E MESTIERI PARTICOLARI DEL COMMERCIO E DEI SERVIZI</b>  |                                |              |               |               |                             |              |               |              |               |               |
| 6.11               | <b>Esercenti di negozio . . . . .</b>   | —                              | —            | —             | —             | —                           | —            | 1.297         | 871          | 1.297         | 871           |
|                    | Lavoratori in proprio e coadiuvanti . . . . .   | —                              | —            | —             | —             | —                           | —            | 1.209         | 787          | 1.209         | 787           |
|                    | Lavoratori dipendenti . . . . .   | —                              | —            | —             | —             | —                           | —            | 88            | 84           | 88            | 84            |
| 6.12               | <b>Commessi di vendita, cassieri di negozio, fattorini e simili . . . . .</b>   | —                              | —            | 19            | 10            | 19                          | 4            | 1.025         | 421          | 1.063         | 435           |
|                    | Lavoratori in proprio e coadiuvanti . . . . .   | —                              | —            | —             | —             | —                           | —            | 11            | 1            | 11            | 1             |
|                    | Lavoratori dipendenti . . . . .   | —                              | —            | 19            | 10            | 19                          | 4            | 1.014         | 420          | 1.052         | 434           |
| 6.13               | <b>Commercianti ambulanti . . . . .</b>   | —                              | —            | —             | —             | —                           | —            | 283           | 208          | 283           | 208           |
|                    | Lavoratori in proprio e coadiuvanti . . . . .   | —                              | —            | —             | —             | —                           | —            | 282           | 207          | 282           | 207           |
|                    | Lavoratori dipendenti . . . . .   | —                              | —            | —             | —             | —                           | —            | 1             | 1            | 1             | 1             |
| 6.21               | <b>Gestori di pubblico esercizio . . . . .</b>  | —                              | —            | —             | —             | —                           | —            | 376           | 205          | 376           | 205           |
|                    | Lavoratori in proprio e coadiuvanti . . . . .   | —                              | —            | —             | —             | —                           | —            | 376           | 205          | 376           | 205           |
| 6.22               | <b>Portieri d'albergo, camerieri, baristi di pubblici locali . . . . .</b>  | —                              | —            | 28            | 6             | 85                          | 10           | 714           | 228          | 827           | 244           |
|                    | Lavoratori in proprio e coadiuvanti . . . . .   | —                              | —            | —             | —             | —                           | —            | 6             | 3            | 6             | 3             |
|                    | Lavoratori dipendenti . . . . .   | —                              | —            | 28            | 6             | 85                          | 10           | 708           | 225          | 821           | 241           |
| 6.23               | <b>Cuochi, sguatter e altro personale di cucina . . . . .</b>   | 1                              | —            | 43            | 23            | 69                          | 14           | 170           | 52           | 283           | 89            |
|                    | Lavoratori in proprio e coadiuvanti . . . . .   | —                              | —            | —             | —             | —                           | —            | 1             | —            | 1             | —             |
|                    | Lavoratori dipendenti . . . . .   | 1                              | —            | 43            | 23            | 69                          | 14           | 169           | 52           | 282           | 89            |
| 6.31               | <b>Barbieri, parrucchieri, manicure . . . . .</b>   | —                              | —            | —             | —             | 2                           | 2            | 288           | 168          | 290           | 170           |
|                    | Lavoratori in proprio e coadiuvanti . . . . .   | —                              | —            | —             | —             | —                           | —            | 106           | 71           | 106           | 71            |
|                    | Lavoratori dipendenti . . . . .   | —                              | —            | —             | —             | 2                           | 2            | 182           | 97           | 184           | 99            |
| 6.32               | <b>Infermieri non diplomati e massaggiatori . . . . .</b>   | —                              | —            | 5             | 5             | 141                         | 21           | —             | —            | 146           | 26            |
|                    | Lavoratori in proprio e coadiuvanti . . . . .   | —                              | —            | —             | —             | 5                           | —            | —             | —            | 5             | —             |
|                    | Lavoratori dipendenti . . . . .   | —                              | —            | 5             | 5             | 136                         | 21           | —             | —            | 141           | 26            |
| 6.40               | <b>Spazzaturai, disinfettatori, lustrascarpe e simili . . . . .</b>   | —                              | —            | 46            | 9             | 50                          | 13           | 80            | 59           | 176           | 81            |
|                    | Lavoratori in proprio e coadiuvanti . . . . .   | —                              | —            | —             | —             | —                           | —            | 15            | 13           | 15            | 13            |
|                    | Lavoratori dipendenti . . . . .   | —                              | —            | 46            | 9             | 50                          | 13           | 65            | 46           | 161           | 68            |
| 6.50               | <b>Domestici, cuochi ed altri mestieri inerenti alla prestazione di servizi domestici presso famiglie private . . . . .</b> | —                              | —            | —             | —             | 35                          | 16           | 1.229         | 11           | 1.264         | 27            |
|                    | Lavoratori dipendenti . . . . .   | —                              | —            | —             | —             | 35                          | 16           | 1.229         | 11           | 1.264         | 27            |
| 6.61               | <b>Soldati e graduati di carriera ed assimilati . . . . .</b>   | —                              | —            | —             | —             | 730                         | 728          | —             | —            | 730           | 728           |
|                    | Lavoratori dipendenti . . . . .   | —                              | —            | —             | —             | 730                         | 728          | —             | —            | 730           | 728           |
| 6.62               | <b>Vigili comunali, guardie notturne, guardacaccia e simili; vigili del fuoco . . . . .</b>                                 | 4                              | 4            | 2             | 2             | 77                          | 77           | 12            | 12           | 95            | 95            |
|                    | Lavoratori dipendenti . . . . .   | 4                              | 4            | 2             | 2             | 77                          | 77           | 12            | 12           | 95            | 95            |
| 6.63               | <b>Guardiani di fabbricati; uscieri e bidelli di uffici pubblici e privati, sagrestani . . . . .</b>                        | 1                              | 1            | 190           | 183           | 311                         | 225          | 191           | 180          | 693           | 589           |
|                    | Lavoratori in proprio e coadiuvanti . . . . .   | —                              | —            | —             | —             | —                           | —            | 12            | 11           | 12            | 11            |
|                    | Lavoratori dipendenti . . . . .   | 1                              | 1            | 190           | 183           | 311                         | 225          | 179           | 169          | 681           | 578           |
| 6.64               | <b>Portieri di case di abitazione . . . . .</b>   | —                              | —            | —             | —             | 5                           | 4            | 36            | 21           | 41            | 25            |
|                    | Lavoratori dipendenti . . . . .   | —                              | —            | —             | —             | 5                           | 4            | 36            | 21           | 41            | 25            |
| 6.70               | <b>Arti e mestieri vari o non specificati . . . . .</b>   | 8                              | 8            | 906           | 858           | 81                          | 74           | 354           | 331          | 1.349         | 1.271         |
|                    | Lavoratori in proprio e coadiuvanti . . . . .   | —                              | —            | —             | —             | —                           | —            | 11            | 8            | 11            | 8             |
|                    | Lavoratori dipendenti . . . . .   | 8                              | 8            | 906           | 858           | 81                          | 74           | 343           | 323          | 1.338         | 1.263         |
|                    | <b>TOTALE . . . . .</b>   | <b>1.918</b>                   | <b>1.520</b> | <b>12.224</b> | <b>10.447</b> | <b>5.370</b>                | <b>3.792</b> | <b>11.307</b> | <b>7.032</b> | <b>30.819</b> | <b>22.791</b> |
|                    | Imprend., liberi profess., dirg. e impieg.  | 77                             | 51           | 1.390         | 1.139         | 3.343                       | 2.239        | 3.059         | 2.350        | 7.869         | 5.779         |
|                    | Lavoratori in proprio e coadiuvanti . . . . .   | 1.073                          | 805          | 1.310         | 1.041         | 35                          | 26           | 2.327         | 1.545        | 4.745         | 3.417         |
|                    | Lavoratori dipendenti . . . . .   | 768                            | 664          | 9.524         | 8.267         | 1.992                       | 1.527        | 5.921         | 3.137        | 18.205        | 13.595        |

TAV. 6 — Famiglie e componenti per ampiezza e circoscrizione comunale

| AMPIEZZA DELLE FAMIGLIE (componenti) | CENTRO PRINCIPALE |            | RESTANTE TERRITORIO COMUNALE |            | COMUNE   |            | AMPIEZZA DELLE FAMIGLIE (componenti) | CENTRO PRINCIPALE |               | RESTANTE TERRITORIO COMUNALE |              | COMUNE        |               |
|--------------------------------------|-------------------|------------|------------------------------|------------|----------|------------|--------------------------------------|-------------------|---------------|------------------------------|--------------|---------------|---------------|
|                                      | Famiglie          | Componenti | Famiglie                     | Componenti | Famiglie | Componenti |                                      | Famiglie          | Componenti    | Famiglie                     | Componenti   | Famiglie      | Componenti    |
| 1 . . . . .                          | 3.663             | 3.663      | 59                           | 59         | 3.722    | 3.722      | 12 . . . . .                         | 20                | 240           | 4                            | 48           | 24            | 288           |
| 2 . . . . .                          | 3.358             | 6.716      | 102                          | 204        | 3.460    | 6.920      | 13 . . . . .                         | 6                 | 78            | 4                            | 52           | 10            | 130           |
| 3 . . . . .                          | 4.086             | 12.258     | 141                          | 423        | 4.227    | 12.681     | 14 . . . . .                         | 3                 | 42            | 3                            | 42           | 6             | 84            |
| 4 . . . . .                          | 3.769             | 15.076     | 116                          | 464        | 3.885    | 15.540     | 15 . . . . .                         | 1                 | 15            | 3                            | 45           | 4             | 60            |
| 5 . . . . .                          | 2.324             | 11.620     | 125                          | 625        | 2.449    | 12.245     | 16 . . . . .                         | 1                 | 16            | —                            | —            | 1             | 16            |
| 6 . . . . .                          | 1.217             | 7.302      | 45                           | 270        | 1.262    | 7.572      | 17 . . . . .                         | —                 | —             | 1                            | 17           | 1             | 17            |
| 7 . . . . .                          | 574               | 4.018      | 48                           | 336        | 622      | 4.354      | 18 . . . . .                         | 1                 | 18            | —                            | —            | 1             | 18            |
| 8 . . . . .                          | 286               | 2.288      | 45                           | 360        | 331      | 2.648      | 19 . . . . .                         | —                 | —             | —                            | —            | —             | —             |
| 9 . . . . .                          | 144               | 1.296      | 15                           | 135        | 159      | 1.431      | 20 . . . . .                         | 1                 | 20            | 1                            | 20           | 2             | 40            |
| 10 . . . . .                         | 77                | 770        | 9                            | 90         | 86       | 860        |                                      |                   |               |                              |              |               |               |
| 11 . . . . .                         | 40                | 440        | 5                            | 55         | 45       | 495        | <b>TOTALE . . .</b>                  | <b>19.571</b>     | <b>65.876</b> | <b>726</b>                   | <b>3.245</b> | <b>20.297</b> | <b>69.121</b> |

TAV. 7 — Famiglie per ampiezza e numero di componenti in condizione professionale e per circoscrizione comunale

| AMPIEZZA DELLE FAMIGLIE (componenti) | FAMIGLIE CON COMPONENTI IN CONDIZIONE PROFESSIONALE |   |   |   |   |   |   |   |   |          | TOTALE     |          |  |
|--------------------------------------|---|---|---|---|---|---|---|---|---|----------|------------|----------|--|
|                                      | 0   | 1 | 2 | 3 | 4 | 5 | 6 | 7 | 8 | 9 e più  |            | Famiglie | Componenti in condizione professionale |
|                                      |   |   |   |   |   |   |   |   |   | famiglie | componenti |          |  |

COMUNE

|                     |              |               |              |              |            |            |           |           |           |           |            |               |               |
|---------------------|--------------|---------------|--------------|--------------|------------|------------|-----------|-----------|-----------|-----------|------------|---------------|---------------|
| 1 . . . . .         | 714          | 3.008         | —            | —            | —          | —          | —         | —         | —         | —         | —          | 3.722         | 3.008         |
| 2 . . . . .         | 391          | 2.484         | 585          | —            | —          | —          | —         | —         | —         | —         | —          | 3.460         | 3.654         |
| 3 . . . . .         | 161          | 2.805         | 1.126        | 135          | —          | —          | —         | —         | —         | —         | —          | 4.227         | 5.462         |
| 4 . . . . .         | 71           | 2.361         | 1.002        | 414          | 37         | —          | —         | —         | —         | —         | —          | 3.885         | 5.755         |
| 5 . . . . .         | 31           | 1.119         | 754          | 386          | 145        | 14         | —         | —         | —         | —         | —          | 2.449         | 4.435         |
| 6 . . . . .         | 11           | 444           | 364          | 260          | 141        | 34         | 8         | —         | —         | —         | —          | 1.262         | 2.734         |
| 7 . . . . .         | 3            | 150           | 171          | 144          | 96         | 39         | 17        | 2         | —         | —         | —          | 622           | 1.619         |
| 8 . . . . .         | 1            | 51            | 66           | 74           | 60         | 40         | 19        | 10        | 1         | —         | —          | 331           | 1.032         |
| 9 . . . . .         | —            | 15            | 30           | 33           | 46         | 22         | 6         | 6         | 1         | —         | —          | 159           | 554           |
| 10 . . . . .        | —            | 5             | 11           | 17           | 25         | 11         | 5         | 4         | 3         | 5         | 45         | 86            | 360           |
| 11 . . . . .        | —            | 1             | —            | 6            | 12         | 8          | 10        | 6         | 1         | 1         | 9          | 45            | 226           |
| 12 . . . . .        | —            | —             | 3            | 1            | 4          | 6          | 3         | 2         | 4         | 1         | 9          | 24            | 123           |
| 13 . . . . .        | —            | —             | 2            | 2            | 2          | —          | 1         | 1         | 1         | 1         | 11         | 10            | 50            |
| 14 . . . . .        | —            | —             | —            | —            | —          | 2          | 2         | —         | —         | 2         | 23         | 6             | 45            |
| 15 . . . . .        | —            | —             | —            | —            | —          | 1          | —         | 1         | 1         | 1         | 10         | 4             | 30            |
| 16 . . . . .        | —            | —             | —            | —            | 1          | —          | —         | —         | —         | —         | —          | 1             | 4             |
| 17 . . . . .        | —            | —             | —            | —            | —          | —          | —         | —         | —         | 1         | 14         | 1             | 14            |
| 18 . . . . .        | —            | —             | —            | —            | —          | —          | —         | —         | —         | 1         | 14         | 1             | 14            |
| 19 . . . . .        | —            | —             | —            | —            | —          | —          | —         | —         | —         | —         | —          | —             | —             |
| 20 . . . . .        | —            | —             | —            | —            | —          | —          | —         | —         | —         | 2         | 27         | 2             | 27            |
| <b>TOTALE . . .</b> | <b>1.383</b> | <b>12.443</b> | <b>4.114</b> | <b>1.472</b> | <b>569</b> | <b>186</b> | <b>71</b> | <b>32</b> | <b>12</b> | <b>15</b> | <b>162</b> | <b>20.297</b> | <b>29.201</b> |

Segue TAV. 7 — Famiglie per ampiezza e numero di componenti in condizione professionale e per circoscrizione comunale

| AMPIEZZA<br>DELLE FAMIGLIE<br>(componenti) | FAMIGLIE CON COMPONENTI IN CONDIZIONE PROFESSIONALE |               |              |              |            |            |           |           |          |          |                 | TOTALE        |  |
|--|---|---------------|--------------|--------------|------------|------------|-----------|-----------|----------|----------|-----------------|---------------|--|
|  | 0   | 1             | 2            | 3            | 4          | 5          | 6         | 7         | 8        | 9 e più  |                 | Famiglie      | Compo-<br>nenti in<br>condizione<br>profes-<br>sionale |
|  |   |               |              |              |            |            |           |           |          | famiglie | compo-<br>nenti |               |  |
| <b>CENTRO PRINCIPALE</b>                   |   |               |              |              |            |            |           |           |          |          |                 |               |  |
| 1 . . . . .                                | 707   | 2.956         | —            | —            | —          | —          | —         | —         | —        | —        | —               | 3.663         | 2.956  |
| 2 . . . . .                                | 380   | 2.411         | 567          | —            | —          | —          | —         | —         | —        | —        | —               | 3.858         | 3.545  |
| 3 . . . . .                                | 159   | 2.714         | 1.087        | 126          | —          | —          | —         | —         | —        | —        | —               | 4.086         | 5.266  |
| 4 . . . . .                                | 70  | 2.296         | 970          | 398          | 35         | —          | —         | —         | —        | —        | —               | 3.769         | 5.570  |
| 5 . . . . .                                | 30  | 1.058         | 724          | 368          | 132        | 12         | —         | —         | —        | —        | —               | 2.324         | 4.198  |
| 6 . . . . .                                | 11  | 432           | 351          | 254          | 131        | 30         | 8         | —         | —        | —        | —               | 1.217         | 2.618  |
| 7 . . . . .                                | 3   | 140           | 159          | 131          | 85         | 37         | 17        | 2         | —        | —        | —               | 574           | 1.492  |
| 8 . . . . .                                | 1   | 46            | 55           | 66           | 53         | 44         | 14        | 6         | 1        | —        | —               | 286           | 920  |
| 9 . . . . .                                | —   | 14            | 29           | 32           | 43         | 18         | 6         | 2         | —        | —        | —               | 144           | 480  |
| 10 . . . . .                               | —   | 5             | 11           | 14           | 23         | 11         | 4         | 3         | 2        | 4        | 36              | 77            | 313  |
| 11 . . . . .                               | —   | 1             | —            | 6            | 11         | 7          | 8         | 5         | 1        | 1        | 9               | 40            | 198  |
| 12 . . . . .                               | —   | —             | 2            | 1            | 4          | 5          | 3         | —         | 4        | 1        | 9               | 20            | 107  |
| 13 . . . . .                               | —   | —             | 2            | 1            | 1          | —          | —         | 1         | 1        | —        | —               | 6             | 26   |
| 14 . . . . .                               | —   | —             | —            | —            | —          | 1          | 2         | —         | —        | —        | —               | 3             | 17   |
| 15 . . . . .                               | —   | —             | —            | —            | —          | 1          | —         | —         | —        | —        | —               | 1             | 5  |
| 16 . . . . .                               | —   | —             | —            | —            | 1          | —          | —         | —         | —        | —        | —               | 1             | 4  |
| 17 . . . . .                               | —   | —             | —            | —            | —          | —          | —         | —         | —        | —        | —               | —             | —  |
| 18 . . . . .                               | —   | —             | —            | —            | —          | —          | —         | —         | —        | 1        | 14              | 1             | 14   |
| 19 . . . . .                               | —   | —             | —            | —            | —          | —          | —         | —         | —        | —        | —               | —             | —  |
| 20 . . . . .                               | —   | —             | —            | —            | —          | —          | —         | —         | —        | 1        | 14              | 1             | 14   |
| <b>TOTALE . . .</b>                        | <b>1.361</b>  | <b>12.073</b> | <b>3.957</b> | <b>1.397</b> | <b>519</b> | <b>166</b> | <b>62</b> | <b>19</b> | <b>9</b> | <b>8</b> | <b>82</b>       | <b>19.571</b> | <b>27.743</b>  |

**RESTANTE TERRITORIO COMUNALE**

|                     |           |            |            |           |           |           |          |           |          |          |           |            |              |
|---------------------|-----------|------------|------------|-----------|-----------|-----------|----------|-----------|----------|----------|-----------|------------|--------------|
| 1 . . . . .         | 7         | 52         | —          | —         | —         | —         | —        | —         | —        | —        | —         | 59         | 52           |
| 2 . . . . .         | 11        | 73         | 18         | —         | —         | —         | —        | —         | —        | —        | —         | 102        | 109          |
| 3 . . . . .         | 2         | 91         | 39         | 9         | —         | —         | —        | —         | —        | —        | —         | 141        | 196          |
| 4 . . . . .         | 1         | 65         | 32         | 16        | 2         | —         | —        | —         | —        | —        | —         | 116        | 185          |
| 5 . . . . .         | 1         | 61         | 30         | 18        | 13        | 2         | —        | —         | —        | —        | —         | 125        | 237          |
| 6 . . . . .         | —         | 12         | 18         | 6         | 10        | 4         | —        | —         | —        | —        | —         | 45         | 116          |
| 7 . . . . .         | —         | 10         | 12         | 13        | 11        | 2         | —        | —         | —        | —        | —         | 48         | 127          |
| 8 . . . . .         | —         | 5          | 11         | 8         | 7         | 5         | 5        | 4         | —        | —        | —         | 45         | 162          |
| 9 . . . . .         | —         | 1          | 1          | 1         | 3         | 4         | —        | 4         | 1        | —        | —         | 15         | 74           |
| 10 . . . . .        | —         | —          | —          | 3         | 2         | —         | 1        | 1         | 1        | 1        | 9         | 9          | 47           |
| 11 . . . . .        | —         | —          | —          | —         | 1         | 1         | 2        | 1         | —        | —        | —         | 5          | 28           |
| 12 . . . . .        | —         | —          | 1          | —         | —         | 1         | —        | 2         | —        | —        | —         | 4          | 21           |
| 13 . . . . .        | —         | —          | —          | 1         | 1         | —         | 1        | —         | —        | 1        | 11        | 4          | 24           |
| 14 . . . . .        | —         | —          | —          | —         | —         | 1         | —        | —         | —        | 2        | 23        | 3          | 28           |
| 15 . . . . .        | —         | —          | —          | —         | —         | —         | —        | 1         | 1        | 1        | 10        | 3          | 25           |
| 16 . . . . .        | —         | —          | —          | —         | —         | —         | —        | —         | —        | —        | —         | —          | —            |
| 17 . . . . .        | —         | —          | —          | —         | —         | —         | —        | —         | —        | 1        | 14        | 1          | 14           |
| 18 . . . . .        | —         | —          | —          | —         | —         | —         | —        | —         | —        | —        | —         | —          | —            |
| 19 . . . . .        | —         | —          | —          | —         | —         | —         | —        | —         | —        | —        | —         | —          | —            |
| 20 . . . . .        | —         | —          | —          | —         | —         | —         | —        | —         | —        | 1        | 13        | 1          | 13           |
| <b>TOTALE . . .</b> | <b>22</b> | <b>370</b> | <b>157</b> | <b>75</b> | <b>50</b> | <b>20</b> | <b>9</b> | <b>13</b> | <b>3</b> | <b>7</b> | <b>80</b> | <b>726</b> | <b>1.458</b> |



TAV. 8 — Abitazioni occupate e non occupate, altri alloggi e relativi occupanti, per circoscrizione comunale

| CIRCOSCRIZIONI COMUNALI      | ABITAZIONI OCCUPATE |        |                   |           |                          |                       | ABITAZIONI NON OCCUPATE |        |                                       | ALTRI ALLOGGI |           |
|------------------------------|---------------------|--------|-------------------|-----------|--------------------------|-----------------------|-------------------------|--------|---------------------------------------|---------------|-----------|
|                              | N                   | Stanze |                   | Occupanti | Numero medio             |                       | N                       | Stanze | Numero medio di stanze per abitazione | N             | Occupanti |
|                              |                     | totale | ad uso abitazione |           | di stanze per abitazione | di persone per stanza |                         |        |                                       |               |           |
| <b>Centro</b> . . . . .      | 3.458               | 11.591 | 11.377            | 13.632    | 3,4                      | 1,2                   | 86                      | 262    | 3,0                                   | 407           | 897       |
| <b>Ville</b> . . . . .       | 2.092               | 7.438  | 7.361             | 8.335     | 3,6                      | 1,1                   | 31                      | 154    | 5,0                                   | 325           | 800       |
| San Pietro . . . . .         | 444                 | 1.652  | 1.620             | 1.670     | 3,7                      | 1,0                   | 10                      | 75     | 7,5                                   | 97            | 214       |
| San Giovanni . . . . .       | 701                 | 2.593  | 2.566             | 2.738     | 3,7                      | 1,1                   | 9                       | 34     | 3,8                                   | 63            | 114       |
| Rencio . . . . .             | 893                 | 1.315  | 1.310             | 1.558     | 3,3                      | 1,2                   | 5                       | 23     | 4,6                                   | 23            | 64        |
| Santa Maddalena . . . . .    | 27                  | 119    | 119               | 146       | 4,4                      | 1,2                   | —                       | —      | —                                     | —             | —         |
| Santa Giustina . . . . .     | 41                  | 195    | 195               | 221       | 4,8                      | 1,1                   | 1                       | 5      | 5,0                                   | 4             | 9         |
| Costa . . . . .              | 49                  | 225    | 223               | 254       | 4,6                      | 1,1                   | 1                       | 3      | 3,0                                   | 1             | 3         |
| Piani di Bolzano . . . . .   | 437                 | 1.339  | 1.328             | 1.748     | 3,1                      | 1,3                   | 5                       | 14     | 2,8                                   | 137           | 306       |
| <b>Colle</b> . . . . .       | 111                 | 529    | 514               | 606       | 4,8                      | 1,2                   | 23                      | 143    | 6,2                                   | 9             | 42        |
| Campegno . . . . .           | 69                  | 351    | 336               | 404       | 5,1                      | 1,2                   | 8                       | 38     | 4,8                                   | 3             | 13        |
| Val del Lupo . . . . .       | —                   | —      | —                 | —         | —                        | —                     | —                       | —      | —                                     | —             | —         |
| Tigia . . . . .              | —                   | —      | —                 | —         | —                        | —                     | —                       | —      | —                                     | —             | —         |
| Colle . . . . .              | 12                  | 81     | 81                | 62        | 6,8                      | 0,8                   | 13                      | 94     | 7,2                                   | —             | —         |
| Virgolo . . . . .            | 30                  | 97     | 97                | 140       | 3,2                      | 1,4                   | 2                       | 11     | 5,5                                   | 6             | 29        |
| <b>Oltresarco</b> . . . . .  | 1.622               | 4.949  | 4.905             | 7.097     | 3,1                      | 1,4                   | 35                      | 108    | 3,1                                   | 318           | 1.036     |
| Asiago . . . . .             | 333                 | 994    | 988               | 1.439     | 3,0                      | 1,5                   | 7                       | 18     | 2,6                                   | 49            | 188       |
| Oltresarco . . . . .         | 970                 | 2.900  | 2.883             | 4.300     | 3,0                      | 1,5                   | 24                      | 77     | 3,2                                   | 61            | 251       |
| Zona industriale . . . . .   | 179                 | 582    | 564               | 734       | 3,3                      | 1,3                   | 2                       | 4      | 2,0                                   | 191           | 553       |
| Agruzzo . . . . .            | 121                 | 390    | 387               | 543       | 3,2                      | 1,4                   | 2                       | 9      | 4,5                                   | 9             | 9         |
| Castel Firmiano . . . . .    | 19                  | 83     | 83                | 81        | 4,4                      | 1,0                   | —                       | —      | —                                     | 8             | 35        |
| <b>San Quirino</b> . . . . . | 5.249               | 17.304 | 17.194            | 24.327    | 3,3                      | 1,4                   | 145                     | 548    | 3,8                                   | 312           | 1.909     |
| Il Bivio . . . . .           | 119                 | 437    | 435               | 568       | 3,7                      | 1,3                   | 1                       | 6      | 6,0                                   | 65            | 277       |
| Case semirurali . . . . .    | 1.352               | 3.661  | 3.655             | 6.965     | 2,7                      | 1,9                   | 4                       | 11     | 2,8                                   | 161           | 254       |
| Case popolari . . . . .      | 1.539               | 4.495  | 4.482             | 7.197     | 2,9                      | 1,6                   | 5                       | 25     | 5,0                                   | 184           | 570       |
| Visitazione . . . . .        | 321                 | 1.117  | 1.116             | 1.305     | 3,5                      | 1,2                   | 6                       | 22     | 3,7                                   | 24            | 51        |
| San Quirino . . . . .        | 1.918               | 7.594  | 7.506             | 8.292     | 4,0                      | 1,1                   | 129                     | 484    | 3,8                                   | 378           | 757       |
| <b>Gries</b> . . . . .       | 2.228               | 8.959  | 8.834             | 9.265     | 4,0                      | 1,0                   | 54                      | 308    | 5,7                                   | 217           | 619       |
| Camponuovo . . . . .         | 55                  | 201    | 201               | 237       | 3,7                      | 1,2                   | —                       | —      | —                                     | 4             | 19        |
| San Maurizio . . . . .       | 303                 | 1.168  | 1.148             | 1.316     | 3,9                      | 1,1                   | 1                       | 3      | 3,0                                   | 122           | 379       |
| Gries . . . . .              | 1.727               | 6.999  | 6.910             | 7.004     | 4,1                      | 1,0                   | 49                      | 288    | 5,9                                   | 90            | 217       |
| Guncina . . . . .            | 36                  | 157    | 155               | 195       | 4,4                      | 1,3                   | 1                       | 5      | 5,0                                   | 1             | 4         |
| San Giorgio . . . . .        | 62                  | 254    | 249               | 295       | 4,1                      | 1,2                   | 2                       | 11     | 5,5                                   | —             | —         |
| Sabbia . . . . .             | 45                  | 180    | 171               | 218       | 4,0                      | 1,3                   | 1                       | 1      | 1,0                                   | —             | —         |
| <b>COMUNE</b> . . . . .      | 14.760              | 50.770 | 50.185            | 63.262    | 3,4                      | 1,3                   | 374                     | 1.523  | 4,1                                   | 2.088         | 5.303     |

TAV. 9 — Unità locali e addetti, per circoscrizione comunale e rami di attività economica

| CIRCOSCRIZIONI COMUNALI       | INDUSTRIE ESTRATTIVE |          | INDUSTRIE MANIFATTURIERE |          | COSTRUZIONI E IMPIANTI |          | ELETTRICITÀ GAS E ACQUA |          | COMMERCIO |          | TRASPORTI E COMUNICAZIONI |          | CREDITO E ASSICURAZIONE |          | SERVIZI VARI |          | TOTALE |          |
|-------------------------------|----------------------|----------|--------------------------|----------|------------------------|----------|-------------------------|----------|-----------|----------|---------------------------|----------|-------------------------|----------|--------------|----------|--------|----------|
|                               | N                    | Ad-detti | N                        | Ad-detti | N                      | Ad-detti | N                       | Ad-detti | N         | Ad-detti | N                         | Ad-detti | N                       | Ad-detti | N            | Ad-detti | N      | Ad-detti |
|                               |                      |          |                          |          |                        |          |                         |          |           |          |                           |          |                         |          |              |          |        |          |
| Centro - Ville . . . . .      | 2                    | 10       | 555                      | 2.232    | 97                     | 1.110    | 10                      | 314      | 978       | 4.319    | 79                        | 2.136    | 30                      | 538      | 74           | 293      | 1.825  | 10.952   |
| Colle - Oltresarco . . . . .  | 8                    | 14       | 124                      | 6.044    | 13                     | 188      | 3                       | 86       | 98        | 334      | 14                        | 32       | —                       | —        | 15           | 96       | 275    | 6.794    |
| San Quirino - Gries . . . . . | 5                    | 18       | 340                      | 947      | 72                     | 724      | —                       | —        | 545       | 1.479    | 56                        | 249      | 6                       | 24       | 52           | 132      | 1.076  | 3.573    |
| <b>COMUNE</b> . . . . .       | 15                   | 42       | 1.019                    | 9.223    | 182                    | 2.022    | 13                      | 400      | 1.621     | 6.132    | 149                       | 2.417    | 36                      | 562      | 141          | 521      | 3.176  | 21.319   |

Comune di **TRENTO**

TAV. 1 — Superficie territoriale, popolazione residente per sesso, densità, per circoscrizione comunale

| CIRCOSCRIZIONI COMUNALI        | SUPERFICIE<br>TERRITORIALE<br>ha | POPOLAZIONE RESIDENTE |        |         | DENSITA'<br>ab./ha |
|--------------------------------|----------------------------------|-----------------------|--------|---------|--------------------|
|                                |                                  | M                     | F      | MF      |                    |
| <b>Centro Urbano</b> . . . . . | 1.927                            | 19.428                | 22.193 | *41.621 | 21,6               |
| <b>Sobborghi</b> . . . . .     | 13.314                           | 10.261                | 10.371 | 20.632  | 1,5                |
| Cadine . . . . .               | 727                              | 260                   | 269    | 529     | 0,7                |
| Cognola . . . . .              | 1.319                            | 1.569                 | 1.444  | 3.013   | 2,3                |
| Gardolo . . . . .              | 817                              | 1.954                 | 1.953  | 3.907   | 4,8                |
| Mattarello . . . . .           | 1.642                            | 1.266                 | 1.327  | 2.593   | 1,6                |
| Meano . . . . .                | 1.571                            | 1.098                 | 1.092  | 2.190   | 1,4                |
| Povo . . . . .                 | 1.548                            | 1.266                 | 1.353  | 2.619   | 1,7                |
| Ravina . . . . .               | 1.141                            | 511                   | 500    | 1.011   | 0,9                |
| Romagnano . . . . .            | 581                              | 316                   | 320    | 636     | 1,2                |
| Sardagna . . . . .             | 867                              | 466                   | 495    | 961     | 1,1                |
| Sopramonte . . . . .           | 2.415                            | 738                   | 755    | 1.493   | 0,6                |
| Villazzano . . . . .           | 736                              | 817                   | 863    | 1.680   | 2,3                |
| <b>COMUNE</b> . . . . .        | 15.241                           | 29.689                | 32.564 | 62.253  | 4,1                |

TAV. 2 — Altitudine e popolazione residente del comune, delle frazioni geografiche e delle località abitate

| FRAZIONI<br>Centri<br>Nuclei        | Alti-<br>tudine<br>m | Popo-<br>lazione<br>residente | FRAZIONI<br>Centri<br>Nuclei      | Alti-<br>tudine<br>m | Popo-<br>lazione<br>residente | FRAZIONI<br>Centri<br>Nuclei            | Alti-<br>tudine<br>m | Popo-<br>lazione<br>residente |
|-------------------------------------|----------------------|-------------------------------|-----------------------------------|----------------------|-------------------------------|---|----------------------|-------------------------------|
| <b>CADINE</b> . . . . .             | 873<br>375           | 529                           | <b>PANTÈ</b> . . . . .            | 1472<br>280          | 2.305                         | Trento * . . . . .                      | 194                  | 39.237                        |
| Cadine . . . . .                    | 495                  | 482                           | Oltre Castello . . . . .          | 480                  | 257                           | Vela . . . . .                          | 194                  | 246                           |
| Case sparse . . . . .               | —                    | 47                            | Pantè . . . . .                   | 398                  | 506                           | Campo Trentino . . . . .                | 191                  | 51                            |
| <b>DORIDONDO (a)</b> . . . . .      | 1706<br>1000         | —                             | Borrino . . . . .                 | 496                  | 130                           | Istituto Missionario Africano . . . . . | 268                  | 94                            |
| <b>DOSSO D'ABRAMO (a)</b> . . . . . | 2179<br>1700         | —                             | Celva . . . . .                   | 657                  | 26                            | Laste . . . . .                         | 305                  | 164                           |
| <b>GARDOLO</b> . . . . .            | 418<br>193           | 3.734                         | Graffano . . . . .                | 377                  | 111                           | Maderno . . . . .                       | 500                  | 51                            |
| Gardolo . . . . .                   | 202                  | 1.636                         | Ponte Alto . . . . .              | 346                  | 23                            | Opera Serafica . . . . .                | 320                  | 57                            |
| Roncafort . . . . .                 | 193                  | 357                           | Salè . . . . .                    | 396                  | 237                           | Sanatorio . . . . .                     | 300                  | 41                            |
| Canova . . . . .                    | 196                  | 293                           | Sprè . . . . .                    | 460                  | 386                           | San Nicolò . . . . .                    | 252                  | 59                            |
| Gardol di Mezzo . . . . .           | 346                  | 140                           | Case sparse . . . . .             | —                    | 629                           | Stella . . . . .                        | 191                  | 160                           |
| Melta . . . . .                     | 194                  | 73                            | <b>ROMAGNANO</b> . . . . .        | 1500<br>179          | 636                           | <b>VIGO MEANO</b> . . . . .             | 951<br>220           | 1.693                         |
| Rossi . . . . .                     | 194                  | 106                           | Romagnano . . . . .               | 235                  | 516                           | Gazzadina . . . . .                     | 434                  | 196                           |
| Spini . . . . .                     | 201                  | 66                            | Case sparse . . . . .             | —                    | 120                           | Meano . . . . .                         | 343                  | 590                           |
| Case sparse . . . . .               | —                    | 1.063                         | <b>SAN LAZZARO</b> . . . . .      | 495<br>200           | 670                           | Vigo Meano . . . . .                    | 553                  | 484                           |
| <b>MATTARELLO</b> . . . . .         | 1400<br>184          | 2.593                         | Lavis (San Lazzaro) (b) . . . . . | 232                  | 240                           | Cortesano . . . . .                     | 565                  | 191                           |
| Mattarello . . . . .                | 198                  | 1.646                         | Lamar . . . . .                   | 200                  | 42                            | Case sparse . . . . .                   | —                    | 232                           |
| Valsorda . . . . .                  | 565                  | 133                           | Case sparse . . . . .             | —                    | 388                           | <b>VILLAMONTAGNA</b> . . . . .          | 1030<br>400          | 722                           |
| Acquaviva . . . . .                 | 184                  | 22                            | <b>SARDAGNA</b> . . . . .         | 1741<br>390          | 961                           | Tavernaro . . . . .                     | 480                  | 202                           |
| Laste . . . . .                     | 258                  | 43                            | Sardagna . . . . .                | 571                  | 751                           | Villamontagna . . . . .                 | 563                  | 325                           |
| Novaline di Sopra . . . . .         | 362                  | 73                            | Case sparse . . . . .             | —                    | 210                           | Moià . . . . .                          | 480                  | 64                            |
| Ronchi . . . . .                    | 186                  | 37                            | <b>SOPRAMONTE</b> . . . . .       | 2091<br>500          | 1.493                         | Zell . . . . .                          | 460                  | 38                            |
| Case sparse . . . . .               | —                    | 639                           | Sopramonte . . . . .              | 623                  | 1.294                         | Case sparse . . . . .                   | —                    | 93                            |
| <b>MONTEVACCINO</b> . . . . .       | 1096<br>322          | 163                           | Case sparse . . . . .             | —                    | 199                           | <b>VILLAZZANO</b> . . . . .             | 1757<br>272          | 1.995                         |
| Montevaccino di Sotto . . . . .     | 713                  | 41                            | <b>TRENTO</b> . . . . .           | 2091<br>181          | 44.754                        | Villazzano . . . . .                    | 341                  | 644                           |
| Montevaccino di Sopra . . . . .     | 736                  | 96                            | Belvedere . . . . .               | 263                  | 148                           | Banala . . . . .                        | 338                  | 33                            |
| Case sparse . . . . .               | —                    | 31                            | Cognola . . . . .                 | 360                  | 731                           | Francescani . . . . .                   | 349                  | 25                            |
|                                     |                      |                               | Martignano . . . . .              | 310                  | 380                           | Gabbio . . . . .                        | 392                  | 116                           |
|                                     |                      |                               | Ravina . . . . .                  | 252                  | 511                           | Grotta . . . . .                        | 439                  | 49                            |
|                                     |                      |                               |                                   |                      |                               | Negrano . . . . .                       | 349                  | 123                           |
|                                     |                      |                               |                                   |                      |                               | Case sparse . . . . .                   | —                    | 1.005                         |
|                                     |                      |                               |                                   |                      |                               | <b>COMUNE</b> . . . . .                 | 2179<br>179          | 62.253                        |

(a) Frazione speciale: montagna disabitata. — (b) Centro diviso con il Comune omonimo.



TAV. 4 — Popolazione residente per sesso, classe di età e circoscrizione comunale

| CIRCOSCRIZIONI COMUNALI            | E TÀ (anni compiuti) |              |              |              |              |              |              |              |              |              |              |              | TOTALE        |
|------------------------------------|----------------------|--------------|--------------|--------------|--------------|--------------|--------------|--------------|--------------|--------------|--------------|--------------|---------------|
|                                    | fino a 6             | 6-10         | 10-14        | 14-18        | 18-21        | 21-25        | 25-35        | 35-45        | 45-55        | 55-60        | 60-65        | oltre 65     |               |
| <b>M A S C H I</b>                 |                      |              |              |              |              |              |              |              |              |              |              |              |               |
| <b>Centro Urbano</b> . . . . .     | <b>1.923</b>         | <b>1.223</b> | <b>1.339</b> | <b>1.126</b> | <b>858</b>   | <b>1.231</b> | <b>3.031</b> | <b>3.035</b> | <b>2.438</b> | <b>933</b>   | <b>789</b>   | <b>1.502</b> | <b>19.428</b> |
| <b>Sobborghi</b> . . . . .         | <b>1.248</b>         | <b>696</b>   | <b>738</b>   | <b>663</b>   | <b>502</b>   | <b>700</b>   | <b>1.529</b> | <b>1.458</b> | <b>1.126</b> | <b>425</b>   | <b>340</b>   | <b>836</b>   | <b>10.261</b> |
| Cadine . . . . .                   | 38                   | 17           | 15           | 12           | 9            | 20           | 38           | 32           | 35           | 9            | 8            | 27           | 260           |
| Cognola . . . . .                  | 189                  | 134          | 132          | 86           | 70           | 92           | 221          | 228          | 187          | 56           | 55           | 119          | 1.569         |
| Gardolo . . . . .                  | 262                  | 120          | 119          | 122          | 103          | 162          | 301          | 291          | 218          | 66           | 65           | 125          | 1.954         |
| Mattarello . . . . .               | 146                  | 92           | 93           | 82           | 77           | 87           | 178          | 165          | 129          | 56           | 43           | 118          | 1.266         |
| Meano . . . . .                    | 125                  | 67           | 85           | 93           | 55           | 82           | 166          | 153          | 110          | 53           | 29           | 80           | 1.098         |
| Povo . . . . .                     | 139                  | 68           | 88           | 74           | 49           | 86           | 187          | 200          | 132          | 67           | 40           | 136          | 1.266         |
| Ravina . . . . .                   | 58                   | 37           | 36           | 30           | 27           | 40           | 76           | 74           | 58           | 19           | 20           | 36           | 511           |
| Romagnano . . . . .                | 32                   | 24           | 27           | 15           | 16           | 23           | 47           | 35           | 49           | 11           | 8            | 29           | 316           |
| Sardagna . . . . .                 | 57                   | 39           | 39           | 42           | 20           | 22           | 61           | 65           | 50           | 18           | 12           | 41           | 466           |
| Sopramonte . . . . .               | 98                   | 50           | 49           | 49           | 38           | 44           | 114          | 95           | 64           | 33           | 31           | 73           | 738           |
| Villazzano . . . . .               | 104                  | 48           | 55           | 58           | 38           | 42           | 140          | 120          | 94           | 37           | 29           | 52           | 817           |
| <b>COMUNE</b> . . . . .            | <b>3.171</b>         | <b>1.919</b> | <b>2.077</b> | <b>1.789</b> | <b>1.360</b> | <b>1.931</b> | <b>4.560</b> | <b>4.493</b> | <b>3.564</b> | <b>1.358</b> | <b>1.129</b> | <b>2.338</b> | <b>29.689</b> |
| <b>F E M M I N E</b>               |                      |              |              |              |              |              |              |              |              |              |              |              |               |
| <b>Centro Urbano</b> . . . . .     | <b>1.830</b>         | <b>1.192</b> | <b>1.282</b> | <b>1.208</b> | <b>979</b>   | <b>1.391</b> | <b>3.280</b> | <b>3.577</b> | <b>2.993</b> | <b>1.229</b> | <b>1.036</b> | <b>2.196</b> | <b>22.193</b> |
| <b>Sobborghi</b> . . . . .         | <b>1.127</b>         | <b>664</b>   | <b>748</b>   | <b>647</b>   | <b>485</b>   | <b>711</b>   | <b>1.488</b> | <b>1.466</b> | <b>1.192</b> | <b>457</b>   | <b>483</b>   | <b>923</b>   | <b>10.371</b> |
| Cadine . . . . .                   | 31                   | 20           | 15           | 11           | 11           | 14           | 47           | 37           | 29           | 12           | 17           | 25           | 269           |
| Cognola . . . . .                  | 118                  | 75           | 90           | 84           | 61           | 94           | 220          | 238          | 191          | 81           | 65           | 127          | 1.444         |
| Gardolo . . . . .                  | 223                  | 128          | 134          | 101          | 90           | 163          | 306          | 283          | 206          | 88           | 81           | 150          | 1.953         |
| Mattarello . . . . .               | 120                  | 95           | 106          | 96           | 46           | 91           | 183          | 193          | 157          | 63           | 60           | 117          | 1.327         |
| Meano . . . . .                    | 120                  | 76           | 95           | 73           | 54           | 70           | 140          | 148          | 133          | 31           | 55           | 97           | 1.092         |
| Povo . . . . .                     | 146                  | 92           | 85           | 91           | 55           | 73           | 186          | 190          | 148          | 61           | 70           | 156          | 1.353         |
| Ravina . . . . .                   | 77                   | 24           | 35           | 43           | 24           | 31           | 70           | 62           | 56           | 23           | 24           | 31           | 500           |
| Romagnano . . . . .                | 51                   | 14           | 14           | 17           | 18           | 16           | 45           | 46           | 44           | 11           | 15           | 29           | 320           |
| Sardagna . . . . .                 | 61                   | 42           | 44           | 27           | 28           | 37           | 62           | 68           | 45           | 17           | 21           | 43           | 495           |
| Sopramonte . . . . .               | 73                   | 41           | 62           | 50           | 33           | 61           | 111          | 97           | 79           | 34           | 33           | 81           | 755           |
| Villazzano . . . . .               | 107                  | 57           | 68           | 54           | 45           | 61           | 118          | 104          | 104          | 36           | 42           | 67           | 863           |
| <b>COMUNE</b> . . . . .            | <b>2.957</b>         | <b>1.856</b> | <b>2.030</b> | <b>1.855</b> | <b>1.444</b> | <b>2.102</b> | <b>4.768</b> | <b>5.043</b> | <b>4.185</b> | <b>1.686</b> | <b>1.519</b> | <b>3.119</b> | <b>32.564</b> |
| <b>M A S C H I E F E M M I N E</b> |                      |              |              |              |              |              |              |              |              |              |              |              |               |
| <b>Centro Urbano</b> . . . . .     | <b>3.753</b>         | <b>2.415</b> | <b>2.621</b> | <b>2.334</b> | <b>1.837</b> | <b>2.622</b> | <b>6.311</b> | <b>6.612</b> | <b>5.431</b> | <b>2.162</b> | <b>1.825</b> | <b>3.698</b> | <b>41.621</b> |
| <b>Sobborghi</b> . . . . .         | <b>2.375</b>         | <b>1.360</b> | <b>1.486</b> | <b>1.310</b> | <b>987</b>   | <b>1.411</b> | <b>3.017</b> | <b>2.924</b> | <b>2.318</b> | <b>882</b>   | <b>823</b>   | <b>1.759</b> | <b>20.632</b> |
| Cadine . . . . .                   | 69                   | 37           | 30           | 23           | 20           | 34           | 85           | 69           | 64           | 21           | 25           | 52           | 529           |
| Cognola . . . . .                  | 307                  | 209          | 222          | 170          | 131          | 186          | 441          | 466          | 378          | 137          | 120          | 246          | 3.013         |
| Gardolo . . . . .                  | 485                  | 248          | 253          | 223          | 193          | 325          | 607          | 574          | 424          | 154          | 146          | 275          | 3.907         |
| Mattarello . . . . .               | 266                  | 187          | 199          | 178          | 123          | 178          | 361          | 358          | 286          | 119          | 103          | 235          | 2.593         |
| Meano . . . . .                    | 245                  | 143          | 180          | 166          | 109          | 152          | 306          | 301          | 243          | 84           | 84           | 177          | 2.190         |
| Povo . . . . .                     | 285                  | 160          | 173          | 165          | 104          | 159          | 373          | 390          | 280          | 128          | 110          | 292          | 2.619         |
| Ravina . . . . .                   | 135                  | 61           | 71           | 73           | 51           | 71           | 146          | 136          | 114          | 42           | 44           | 67           | 1.011         |
| Romagnano . . . . .                | 83                   | 38           | 41           | 32           | 34           | 39           | 92           | 81           | 93           | 22           | 23           | 58           | 636           |
| Sardagna . . . . .                 | 118                  | 81           | 83           | 69           | 48           | 59           | 123          | 133          | 95           | 35           | 33           | 84           | 961           |
| Sopramonte . . . . .               | 171                  | 91           | 111          | 99           | 71           | 105          | 225          | 192          | 143          | 67           | 64           | 154          | 1.493         |
| Villazzano . . . . .               | 211                  | 105          | 123          | 112          | 83           | 103          | 258          | 224          | 198          | 73           | 71           | 119          | 1.680         |
| <b>COMUNE</b> . . . . .            | <b>6.128</b>         | <b>3.775</b> | <b>4.107</b> | <b>3.644</b> | <b>2.804</b> | <b>4.033</b> | <b>9.328</b> | <b>9.536</b> | <b>7.749</b> | <b>3.044</b> | <b>2.648</b> | <b>5.457</b> | <b>62.253</b> |

TAV. 5 — Popolazione residente attiva, per sesso, professione, posizione nella professione e rami di attività economica

| N. classificazione | PROFESSIONI<br>—<br>POSIZIONI NELLA PROFESSIONE   | AGRICOLTURA, CACCIA E PESCA |    | INDUSTRIE |     | PUBBLICA AMMINISTRAZIONE |     | ALTRI RAMI |     | TOTALE |       |
|--------------------|---|-----------------------------|----|-----------|-----|--------------------------|-----|------------|-----|--------|-------|
|                    |   | MF                          | M  | MF        | M   | MF                       | M   | MF         | M   | MF     | M     |
| <b>1</b>           | <b>PROFESSIONI E ARTI LIBERALI E ASSIMILATE</b>   |                             |    |           |     |                          |     |            |     |        |       |
| 1.11               | <b>Insegnanti di scuole medie e superiori . . . . .</b>   | —                           | —  | —         | —   | 380                      | 218 | 2          | 1   | 382    | 219   |
|                    | Imprenditori, liberi professionisti, dirigenti e impiegati  | —                           | —  | —         | —   | 380                      | 218 | 1          | —   | 381    | 218   |
|                    | Lavoratori in proprio e coadiuvanti . . . . .   | —                           | —  | —         | —   | —                        | —   | 1          | 1   | 1      | 1     |
| 1.12               | <b>Insegnanti di educazione fisica . . . . .</b>  | —                           | —  | —         | —   | 10                       | 6   | 2          | 2   | 12     | 8     |
|                    | Imprenditori, liberi professionisti, dirigenti e impiegati  | —                           | —  | —         | —   | 10                       | 6   | 2          | 2   | 12     | 8     |
| 1.13               | <b>Maestri elementari, istitutori, precettori . . . . .</b>   | —                           | —  | —         | —   | 560                      | 163 | 6          | —   | 566    | 163   |
|                    | Imprenditori, liberi professionisti, dirigenti e impiegati  | —                           | —  | —         | —   | 560                      | 163 | 6          | —   | 566    | 163   |
| 1.20               | <b>Artisti, letterati, giornalisti, pubblicisti e professioni similari . . . . .</b>  | —                           | —  | 20        | 19  | 4                        | 1   | 29         | 25  | 53     | 45    |
|                    | Imprenditori, liberi professionisti, dirigenti e impiegati  | —                           | —  | 20        | 19  | 4                        | 1   | 29         | 25  | 53     | 45    |
| 1.30               | <b>Ecclesiastici e religiosi . . . . .</b>  | —                           | —  | —         | —   | 385                      | 250 | —          | —   | 385    | 250   |
|                    | Imprenditori, liberi professionisti, dirigenti e impiegati  | —                           | —  | —         | —   | 385                      | 250 | —          | —   | 385    | 250   |
| 1.41               | <b>Medici-chirurghi . . . . .</b>   | —                           | —  | —         | —   | 117                      | 113 | 3          | 3   | 120    | 116   |
|                    | Imprenditori, liberi professionisti, dirigenti e impiegati  | —                           | —  | —         | —   | 117                      | 113 | 3          | 3   | 120    | 116   |
| 1.42               | <b>Ostetriche, infermieri diplomati, assistenti sanitari, vigilatrici scolastiche . . . . .</b>   | —                           | —  | 1         | —   | 107                      | 7   | —          | —   | 108    | 7     |
|                    | Imprenditori, liberi professionisti, dirigenti e impiegati  | —                           | —  | 1         | —   | 107                      | 7   | —          | —   | 108    | 7     |
| 1.43               | <b>Farmacisti . . . . .</b>   | —                           | —  | —         | —   | 30                       | 25  | —          | —   | 30     | 25    |
|                    | Imprenditori, liberi professionisti, dirigenti e impiegati  | —                           | —  | —         | —   | 14                       | 11  | —          | —   | 14     | 11    |
|                    | Lavoratori in proprio e coadiuvanti . . . . .   | —                           | —  | —         | —   | 16                       | 14  | —          | —   | 16     | 14    |
| 1.51               | <b>Magistrati, avvocati, procuratori legali, notai . . . . .</b>  | —                           | —  | —         | —   | 29                       | 29  | 70         | 69  | 99     | 98    |
|                    | Imprenditori, liberi professionisti, dirigenti e impiegati  | —                           | —  | —         | —   | 29                       | 29  | 70         | 69  | 99     | 98    |
| 1.52               | <b>Cancellieri, ufficiali giudiziari . . . . .</b>  | —                           | —  | —         | —   | 28                       | 28  | —          | —   | 28     | 28    |
|                    | Imprenditori, liberi professionisti, dirigenti e impiegati  | —                           | —  | —         | —   | 28                       | 28  | —          | —   | 28     | 28    |
| 1.61               | <b>Ufficiali dei corpi armati dello Stato, funzionari di polizia e dei servizi di protezione . . . . .</b>                                      | —                           | —  | —         | —   | 98                       | 98  | —          | —   | 98     | 98    |
|                    | Imprenditori, liberi professionisti, dirigenti e impiegati  | —                           | —  | —         | —   | 98                       | 98  | —          | —   | 98     | 98    |
| 1.62               | <b>Sottufficiali dei corpi armati dello Stato, di polizia e dei servizi di protezione . . . . .</b>   | —                           | —  | —         | —   | 226                      | 226 | —          | —   | 226    | 226   |
|                    | Imprenditori, liberi professionisti, dirigenti e impiegati  | —                           | —  | —         | —   | 226                      | 226 | —          | —   | 226    | 226   |
| <b>2</b>           | <b>PROFESSIONI AMMINISTRATIVE, TECNICHE E OPERATIVE VARIE</b>   |                             |    |           |     |                          |     |            |     |        |       |
| 2.11               | <b>Amministratori titolari di azienda e amministratori delegati . . . . .</b>   | 51                          | 33 | 144       | 138 | —                        | —   | 159        | 146 | 354    | 317   |
|                    | Imprenditori, liberi professionisti, dirigenti e impiegati  | 49                          | 31 | 128       | 125 | —                        | —   | 127        | 126 | 304    | 282   |
|                    | Lavoratori in proprio e coadiuvanti . . . . .   | 2                           | 2  | 16        | 13  | —                        | —   | 32         | 20  | 50     | 35    |
| 2.12               | <b>Amministratori, direttori generali e categorie similari di pubblica amministrazione ed imprese private . . . . .</b>                         | —                           | —  | —         | —   | 4                        | 4   | —          | —   | 4      | 4     |
|                    | Imprenditori, liberi professionisti, dirigenti e impiegati  | —                           | —  | —         | —   | 4                        | 4   | —          | —   | 4      | 4     |
| 2.13               | <b>Contabili, ragionieri, commercialisti, statistici, impiegati amministrativi e tecnico-amministrativi; stenografi, dattilografi . . . . .</b> | 23                          | 13 | 413       | 276 | 1.274                    | 832 | 1.392      | 961 | 3.102  | 2.082 |
|                    | Imprenditori, liberi professionisti, dirigenti e impiegati  | 22                          | 12 | 411       | 274 | 1.274                    | 832 | 1.381      | 957 | 3.088  | 2.075 |
|                    | Lavoratori in proprio e coadiuvanti . . . . .   | 1                           | 1  | 2         | 2   | —                        | —   | 11         | 4   | 14     | 7     |
| 2.21               | <b>Agronomi, veterinari, ingegneri, chimici, architetti, geologi . . . . .</b>  | —                           | —  | 31        | 30  | 28                       | 28  | 34         | 34  | 93     | 92    |
|                    | Imprenditori, liberi professionisti, dirigenti e impiegati  | —                           | —  | 31        | 30  | 28                       | 28  | 34         | 34  | 93     | 92    |
| 2.22               | <b>Periti, ufficiali di macchina e di coperta, piloti, disegnatori, telefonisti e simili . . . . .</b>  | 23                          | 23 | 134       | 132 | 119                      | 115 | 108        | 55  | 384    | 325   |
|                    | Imprenditori, liberi professionisti, dirigenti e impiegati  | 23                          | 23 | 133       | 131 | 119                      | 115 | 108        | 55  | 383    | 324   |
|                    | Lavoratori in proprio e coadiuvanti . . . . .   | —                           | —  | 1         | 1   | —                        | —   | —          | —   | 1      | 1     |
| 2.23               | <b>Capitecnici, capi di officina, capistazione e altri impiegati tecnici . . . . .</b>  | —                           | —  | 43        | 43  | 25                       | 24  | 30         | 29  | 98     | 96    |
|                    | Imprenditori, liberi professionisti, dirigenti e impiegati  | —                           | —  | 42        | 42  | 25                       | 24  | 30         | 29  | 97     | 95    |
|                    | Lavoratori in proprio e coadiuvanti . . . . .   | —                           | —  | 1         | 1   | —                        | —   | —          | —   | 1      | 1     |
| 2.31               | <b>Agenti di vendita e di pubblicità, mediatori e simili . . . . .</b>  | —                           | —  | —         | —   | —                        | —   | 183        | 178 | 183    | 178   |
|                    | Imprenditori, liberi professionisti, dirigenti e impiegati  | —                           | —  | —         | —   | —                        | —   | 166        | 164 | 166    | 164   |
|                    | Lavoratori in proprio e coadiuvanti . . . . .   | —                           | —  | —         | —   | —                        | —   | 17         | 14  | 17     | 14    |
| 2.32               | <b>Piazzisti, viaggiatori di commercio e simili . . . . .</b>   | —                           | —  | 17        | 17  | 1                        | 1   | 217        | 208 | 235    | 226   |
|                    | Imprenditori, liberi professionisti, dirigenti e impiegati  | —                           | —  | 17        | 17  | 1                        | 1   | 216        | 207 | 234    | 225   |
|                    | Lavoratori in proprio e coadiuvanti . . . . .   | —                           | —  | —         | —   | —                        | —   | 1          | 1   | 1      | 1     |
| 2.40               | <b>Professioni varie non classificate altrove . . . . .</b>   | —                           | —  | —         | —   | —                        | —   | 1          | 1   | 1      | 1     |
|                    | Lavoratori in proprio e coadiuvanti . . . . .   | —                           | —  | —         | —   | —                        | —   | 1          | 1   | 1      | 1     |

Segue TAV. 5 — Popolazione residente attiva, per sesso, professione, posizione nella professione e rami di attività economica

| N. classificazione | PROFESSIONI<br>—<br>POSIZIONI NELLA PROFESSIONE  | AGRICOLTURA, CACCIA E PESCA |   | INDUSTRIE  |            | PUBBLICA AMMINISTRAZIONE |           | ALTRI RAMI |           | TOTALE       |              |
|--------------------|--|-----------------------------|---|------------|------------|--------------------------|-----------|------------|-----------|--------------|--------------|
|                    |  | MF                          | M   | MF         | M          | MF                       | M         | MF         | M         | MF           | M            |
|                    |  | <b>3</b>                    | <b>ARTI E MESTIERI PARTICOLARI DELLE LAVORAZIONI AGRICOLE E FORESTALI DELL'ALLEVAMENTO DEL BESTIAME E DELLA PESCA</b> |            |            |                          |           |            |           |              |              |
| 3.10               | <b>Coltivatori agricoli generici . . . . .</b>   | <b>2.585</b>                | <b>2.426</b>  | —          | —          | <b>6</b>                 | <b>6</b>  | —          | —         | <b>2.591</b> | <b>2.432</b> |
|                    | Lavoratori in proprio e coadiuvanti . . . . .  | 2.437                       | 2.280   | —          | —          | —                        | —         | —          | —         | 2.437        | 2.280        |
|                    | Lavoratori dipendenti . . . . .  | 148                         | 146   | —          | —          | 6                        | 6         | —          | —         | 154          | 152          |
| 3.21               | <b>Ortolani, giardinieri, floricoltori, vivaisti e simili</b>  | <b>36</b>                   | <b>35</b>   | —          | —          | —                        | —         | —          | —         | <b>36</b>    | <b>35</b>    |
|                    | Lavoratori in proprio e coadiuvanti . . . . .  | 23                          | 22  | —          | —          | —                        | —         | —          | —         | 23           | 22           |
|                    | Lavoratori dipendenti . . . . .  | 13                          | 13  | —          | —          | —                        | —         | —          | —         | 13           | 13           |
| 3.22               | <b>Vignaioli . . . . .</b>   | <b>11</b>                   | <b>11</b>   | —          | —          | —                        | —         | —          | —         | <b>11</b>    | <b>11</b>    |
|                    | Lavoratori in proprio e coadiuvanti . . . . .  | 11                          | 11  | —          | —          | —                        | —         | —          | —         | 11           | 11           |
| 3.23               | <b>Agrumicoltori, olivicoltori, frutticoltori . . . . .</b>  | <b>7</b>                    | <b>5</b>  | —          | —          | —                        | —         | —          | —         | <b>7</b>     | <b>5</b>     |
|                    | Lavoratori in proprio e coadiuvanti . . . . .  | 7                           | 5   | —          | —          | —                        | —         | —          | —         | 7            | 5            |
| 3.24               | <b>Altri coltivatori specializzati . . . . .</b>   | —                           | —   | <b>2</b>   | <b>2</b>   | <b>44</b>                | <b>36</b> | —          | —         | <b>46</b>    | <b>38</b>    |
|                    | Lavoratori dipendenti . . . . .  | —                           | —   | 2          | 2          | 44                       | 36        | —          | —         | 46           | 38           |
| 3.30               | <b>Operatori agricoli vari specializzati . . . . .</b>   | <b>718</b>                  | <b>644</b>  | —          | —          | —                        | —         | —          | —         | <b>718</b>   | <b>644</b>   |
|                    | Lavoratori in proprio e coadiuvanti . . . . .  | 706                         | 632   | —          | —          | —                        | —         | —          | —         | 706          | 632          |
|                    | Lavoratori dipendenti . . . . .  | 12                          | 12  | —          | —          | —                        | —         | —          | —         | 12           | 12           |
| 3.40               | <b>Selvicoltori, boscaioli, carbonai . . . . .</b>   | <b>25</b>                   | <b>25</b>   | —          | —          | —                        | —         | —          | —         | <b>25</b>    | <b>25</b>    |
|                    | Lavoratori dipendenti . . . . .  | 25                          | 25  | —          | —          | —                        | —         | —          | —         | 25           | 25           |
| 3.50               | <b>Allevatori, pastori, guardiani di animali . . . . .</b>   | <b>2</b>                    | <b>2</b>  | —          | —          | <b>3</b>                 | <b>2</b>  | <b>1</b>   | —         | <b>6</b>     | <b>4</b>     |
|                    | Lavoratori in proprio e coadiuvanti . . . . .  | 1                           | 1   | —          | —          | —                        | —         | 1          | —         | 2            | 1            |
|                    | Lavoratori dipendenti . . . . .  | 1                           | 1   | —          | —          | 3                        | 2         | —          | —         | 4            | 3            |
| 3.60               | <b>Pescatori, piscicoltori, cacciatori . . . . .</b>   | <b>1</b>                    | <b>1</b>  | —          | —          | —                        | —         | —          | —         | <b>1</b>     | <b>1</b>     |
|                    | Lavoratori in proprio e coadiuvanti . . . . .  | 1                           | 1   | —          | —          | —                        | —         | —          | —         | 1            | 1            |
| <b>4</b>           | <b>ARTI E MESTIERI PARTICOLARI DELLA LAVORAZIONE E FABBRICAZIONE DI MATERIALI E PRODOTTI INDUSTRIALI E ARTIGIANI</b>             |                             |   |            |            |                          |           |            |           |              |              |
| 4.11               | <b>Mugnai, panettieri, pastai, pasticciere, gelatieri e simili . . . . .</b>   | —                           | —   | <b>148</b> | <b>131</b> | —                        | —         | <b>72</b>  | <b>71</b> | <b>220</b>   | <b>202</b>   |
|                    | Lavoratori in proprio e coadiuvanti . . . . .  | —                           | —   | 35         | 32         | —                        | —         | 3          | 3         | 38           | 35           |
|                    | Lavoratori dipendenti . . . . .  | —                           | —   | 113        | 99         | —                        | —         | 69         | 68        | 182          | 167          |
| 4.12               | <b>Macellatori . . . . .</b>   | —                           | —   | <b>3</b>   | <b>3</b>   | <b>1</b>                 | <b>1</b>  | —          | —         | <b>4</b>     | <b>4</b>     |
|                    | Lavoratori dipendenti . . . . .  | —                           | —   | 3          | 3          | 1                        | 1         | —          | —         | 4            | 4            |
| 4.13               | <b>Salatori e affumicatori di carne e di pesce, insaccatori, confezionatori di conserve alimentari . . . . .</b>                 | —                           | —   | <b>5</b>   | <b>2</b>   | —                        | —         | —          | —         | <b>5</b>     | <b>2</b>     |
|                    | Lavoratori dipendenti . . . . .  | —                           | —   | 5          | 2          | —                        | —         | —          | —         | 5            | 2            |
| 4.14               | <b>Casari . . . . .</b>  | <b>1</b>                    | <b>1</b>  | <b>9</b>   | <b>9</b>   | —                        | —         | —          | —         | <b>10</b>    | <b>10</b>    |
|                    | Lavoratori dipendenti . . . . .  | 1                           | 1   | 9          | 9          | —                        | —         | —          | —         | 10           | 10           |
| 4.15               | <b>Frantoiani, vinificatori, birrai, maltatori, gassosai</b>   | —                           | —   | <b>29</b>  | <b>28</b>  | —                        | —         | <b>9</b>   | <b>9</b>  | <b>38</b>    | <b>37</b>    |
|                    | Lavoratori in proprio e coadiuvanti . . . . .  | —                           | —   | 2          | 2          | —                        | —         | —          | —         | 2            | 2            |
|                    | Lavoratori dipendenti . . . . .  | —                           | —   | 27         | 26         | —                        | —         | 9          | 9         | 36           | 35           |
| 4.16               | <b>Condizionatori e confezionatori del tabacco . . . . .</b>   | —                           | —   | <b>24</b>  | <b>2</b>   | —                        | —         | —          | —         | <b>24</b>    | <b>2</b>     |
|                    | Lavoratori dipendenti . . . . .  | —                           | —   | 24         | 2          | —                        | —         | —          | —         | 24           | 2            |
| 4.21               | <b>Filatori, tessitori, cardatori, merlettai, cordai e simili . . . . .</b>  | —                           | —   | <b>496</b> | <b>40</b>  | —                        | —         | —          | —         | <b>496</b>   | <b>40</b>    |
|                    | Lavoratori dipendenti . . . . .  | —                           | —   | 496        | 40         | —                        | —         | —          | —         | 496          | 40           |
| 4.22               | <b>Lavatori e sgrassatori di lana, tintori e finitori di filati e tessuti, impermeabilizzatori di tessuti e simili . . . . .</b> | —                           | —   | <b>23</b>  | <b>2</b>   | —                        | —         | —          | —         | <b>23</b>    | <b>2</b>     |
|                    | Lavoratori dipendenti . . . . .  | —                           | —   | 23         | 2          | —                        | —         | —          | —         | 23           | 2            |
| 4.31               | <b>Sarti, pellicciai, cappellai, camiciai, magliai, borsettieri, tappezzeri e simili . . . . .</b>                               | —                           | —   | <b>644</b> | <b>185</b> | <b>51</b>                | <b>7</b>  | <b>10</b>  | <b>1</b>  | <b>705</b>   | <b>193</b>   |
|                    | Lavoratori in proprio e coadiuvanti . . . . .  | —                           | —   | 283        | 123        | —                        | —         | —          | —         | 283          | 123          |
|                    | Lavoratori dipendenti . . . . .  | —                           | —   | 361        | 62         | 51                       | 7         | 10         | 1         | 422          | 70           |
| 4.32               | <b>Calzolai . . . . .</b>  | —                           | —   | <b>158</b> | <b>149</b> | <b>7</b>                 | <b>6</b>  | <b>3</b>   | <b>3</b>  | <b>168</b>   | <b>158</b>   |
|                    | Lavoratori in proprio e coadiuvanti . . . . .  | —                           | —   | 95         | 92         | —                        | —         | 1          | 1         | 96           | 93           |
|                    | Lavoratori dipendenti . . . . .  | —                           | —   | 63         | 57         | 7                        | 6         | 2          | 2         | 72           | 65           |
| 4.33               | <b>Ombrellai, spazzolai, bottonieri, pettinai . . . . .</b>  | —                           | —   | <b>9</b>   | <b>5</b>   | —                        | —         | —          | —         | <b>9</b>     | <b>5</b>     |
|                    | Lavoratori in proprio e coadiuvanti . . . . .  | —                           | —   | 4          | 4          | —                        | —         | —          | —         | 4            | 4            |
|                    | Lavoratori dipendenti . . . . .  | —                           | —   | 5          | 1          | —                        | —         | —          | —         | 5            | 1            |

Segue TAV. 5 — Popolazione residente attiva, per sesso, professione, posizione nella professione e rami di attività economica

| N. classificazione | PROFESSIONI<br>—<br>POSIZIONI NELLA PROFESSIONE   | AGRICOLTURA,<br>CACCIA E PESCA |   | INDUSTRIE |     | PUBBLICA<br>AMMINISTRAZIONE |    | ALTRI RAMI |    | TOTALE |     |
|--------------------|---|--------------------------------|---|-----------|-----|-----------------------------|----|------------|----|--------|-----|
|                    |   | MF                             | M | MF        | M   | MF                          | M  | MF         | M  | MF     | M   |
| 4.34               | <b>Stiratrici, lavandai, tintori e smacchiatori di abiti</b>  | —                              | — | 1         | —   | 26                          | —  | 28         | 8  | 55     | 8   |
|                    | Lavoratori in proprio e coadiuvanti . . . . .   | —                              | — | —         | —   | —                           | —  | 11         | 7  | 11     | 7   |
|                    | Lavoratori dipendenti . . . . .   | —                              | — | 1         | —   | 26                          | —  | 17         | 1  | 44     | 1   |
| 4.35               | <b>Conciatori, imbalsamatori . . . . .</b>  | —                              | — | 4         | 2   | —                           | —  | —          | —  | 4      | 2   |
|                    | Lavoratori dipendenti . . . . .   | —                              | — | 4         | 2   | —                           | —  | —          | —  | 4      | 2   |
| 4.36               | <b>Sellai, pellettieri e simili . . . . .</b>   | —                              | — | 15        | 8   | —                           | —  | 2          | 2  | 17     | 10  |
|                    | Lavoratori in proprio e coadiuvanti . . . . .   | —                              | — | 7         | 6   | —                           | —  | —          | —  | 7      | 6   |
|                    | Lavoratori dipendenti . . . . .   | —                              | — | 8         | 2   | —                           | —  | 2          | 2  | 10     | 4   |
| 4.41               | <b>Falegnami, ebanisti, mobiliari e simili . . . . .</b>  | 1                              | 1 | 426       | 416 | 23                          | 22 | 20         | 20 | 470    | 459 |
|                    | Lavoratori in proprio e coadiuvanti . . . . .   | —                              | — | 113       | 113 | —                           | —  | —          | —  | 113    | 113 |
|                    | Lavoratori dipendenti . . . . .   | 1                              | 1 | 313       | 303 | 23                          | 22 | 20         | 20 | 357    | 346 |
| 4.42               | <b>Astucciari, corniciari, intarsiatori e simili . . . . .</b>  | —                              | — | 15        | 14  | —                           | —  | 1          | 1  | 16     | 15  |
|                    | Lavoratori in proprio e coadiuvanti . . . . .   | —                              | — | 9         | 9   | —                           | —  | —          | —  | 9      | 9   |
|                    | Lavoratori dipendenti . . . . .   | —                              | — | 6         | 5   | —                           | —  | 1          | 1  | 7      | 6   |
| 4.43               | <b>Bottai, barilari, carradori e carpentieri in legno</b>   | —                              | — | 60        | 60  | —                           | —  | —          | —  | 60     | 60  |
|                    | Lavoratori in proprio e coadiuvanti . . . . .   | —                              | — | 5         | 5   | —                           | —  | —          | —  | 5      | 5   |
|                    | Lavoratori dipendenti . . . . .   | —                              | — | 55        | 55  | —                           | —  | —          | —  | 55     | 55  |
| 4.44               | <b>Mobiliari in canne, vimini e giunchi; cestai, impagliatori, cappellai in paglia, scopai, sugherai e simili . . . . .</b>           | —                              | — | 7         | 3   | —                           | —  | —          | —  | 7      | 3   |
|                    | Lavoratori in proprio e coadiuvanti . . . . .   | —                              | — | 3         | 3   | —                           | —  | —          | —  | 3      | 3   |
|                    | Lavoratori dipendenti . . . . .   | —                              | — | 4         | —   | —                           | —  | —          | —  | 4      | —   |
| 4.50               | <b>Minatori, cavatori ed altri mestieri inerenti alla estrazione dei minerali . . . . .</b>   | —                              | — | 148       | 148 | —                           | —  | —          | —  | 148    | 148 |
|                    | Lavoratori in proprio e coadiuvanti . . . . .   | —                              | — | 4         | 4   | —                           | —  | —          | —  | 4      | 4   |
|                    | Lavoratori dipendenti . . . . .   | —                              | — | 144       | 144 | —                           | —  | —          | —  | 144    | 144 |
| 4.61               | <b>Fonditori, fornisti, formatori . . . . .</b>   | —                              | — | 78        | 77  | 1                           | 1  | —          | —  | 79     | 78  |
|                    | Lavoratori in proprio e coadiuvanti . . . . .   | —                              | — | 3         | 3   | —                           | —  | —          | —  | 3      | 3   |
|                    | Lavoratori dipendenti . . . . .   | —                              | — | 75        | 74  | 1                           | 1  | —          | —  | 76     | 75  |
| 4.62               | <b>Laminatori, trafilatori, fucinatori, saldatori, tagliatori di prodotti meccanici e simili . . . . .</b>                            | 1                              | 1 | 400       | 379 | 2                           | 2  | 13         | 13 | 416    | 395 |
|                    | Lavoratori in proprio e coadiuvanti . . . . .   | —                              | — | 37        | 37  | —                           | —  | —          | —  | 37     | 37  |
|                    | Lavoratori dipendenti . . . . .   | 1                              | 1 | 363       | 342 | 2                           | 2  | 13         | 13 | 379    | 358 |
| 4.63               | <b>Galvanoplastieri, temperatori, verniciatori e smaltatori di metalli . . . . .</b>  | —                              | — | 65        | 62  | 1                           | 1  | 4          | 4  | 70     | 67  |
|                    | Lavoratori in proprio e coadiuvanti . . . . .   | —                              | — | 10        | 10  | —                           | —  | —          | —  | 10     | 10  |
|                    | Lavoratori dipendenti . . . . .   | —                              | — | 55        | 52  | 1                           | 1  | 4          | 4  | 60     | 57  |
| 4.64               | <b>Meccanici di precisione, orologiai, orefici . . . . .</b>  | —                              | — | 67        | 67  | 28                          | 28 | 1          | 1  | 96     | 96  |
|                    | Lavoratori in proprio e coadiuvanti . . . . .   | —                              | — | 39        | 39  | 6                           | 6  | —          | —  | 45     | 45  |
|                    | Lavoratori dipendenti . . . . .   | —                              | — | 28        | 28  | 22                          | 22 | 1          | 1  | 51     | 51  |
| 4.65               | <b>Utensilisti e attrezzisti di officina, mobiliari in ferro . . . . .</b>  | —                              | — | 230       | 224 | 2                           | 2  | 26         | 26 | 258    | 252 |
|                    | Lavoratori in proprio e coadiuvanti . . . . .   | —                              | — | 19        | 19  | —                           | —  | —          | —  | 19     | 19  |
|                    | Lavoratori dipendenti . . . . .   | —                              | — | 211       | 205 | 2                           | 2  | 26         | 26 | 239    | 233 |
| 4.66               | <b>Montatori di apparecchi, collaudatori e riparatori meccanici, meccanici generici . . . . .</b>                                     | 2                              | 2 | 532       | 525 | 9                           | 9  | 39         | 39 | 582    | 575 |
|                    | Lavoratori in proprio e coadiuvanti . . . . .   | —                              | — | 83        | 81  | —                           | —  | —          | —  | 83     | 81  |
|                    | Lavoratori dipendenti . . . . .   | 2                              | 2 | 449       | 444 | 9                           | 9  | 39         | 39 | 499    | 494 |
| 4.67               | <b>Fabbri ferrai, ramai, ottonai, carpentieri in ferro</b>  | —                              | — | 216       | 215 | 2                           | 2  | 4          | 4  | 222    | 221 |
|                    | Lavoratori in proprio e coadiuvanti . . . . .   | —                              | — | 61        | 61  | —                           | —  | —          | —  | 61     | 61  |
|                    | Lavoratori dipendenti . . . . .   | —                              | — | 155       | 154 | 2                           | 2  | 4          | 4  | 161    | 160 |
| 4.71               | <b>Scalpellini, tagliatori e modellatori di marmi e pietre; modellatori, formatori e gettatori di cemento, gesso e grès . . . . .</b> | —                              | — | 226       | 224 | 1                           | 1  | 1          | 1  | 228    | 226 |
|                    | Lavoratori in proprio e coadiuvanti . . . . .   | —                              | — | 15        | 15  | —                           | —  | —          | —  | 15     | 15  |
|                    | Lavoratori dipendenti . . . . .   | —                              | — | 211       | 209 | 1                           | 1  | 1          | 1  | 213    | 211 |
| 4.72               | <b>Ceramisti, terracottai, fornaciari, vetrai . . . . .</b>   | —                              | — | 90        | 90  | —                           | —  | —          | —  | 90     | 90  |
|                    | Lavoratori in proprio e coadiuvanti . . . . .   | —                              | — | 8         | 8   | —                           | —  | —          | —  | 8      | 8   |
|                    | Lavoratori dipendenti . . . . .   | —                              | — | 82        | 82  | —                           | —  | —          | —  | 82     | 82  |
| 4.73               | <b>Mosaicisti, incisori, pittori, verniciatori di pietre, ceramiche e vetri . . . . .</b>   | —                              | — | 2         | 2   | —                           | —  | —          | —  | 2      | 2   |
|                    | Lavoratori dipendenti . . . . .   | —                              | — | 2         | 2   | —                           | —  | —          | —  | 2      | 2   |
| 4.74               | <b>Capimastri, muratori, cementisti e simili . . . . .</b>  | 1                              | 1 | 666       | 666 | 21                          | 21 | 4          | 4  | 692    | 692 |
|                    | Lavoratori in proprio e coadiuvanti . . . . .   | —                              | — | 129       | 129 | —                           | —  | —          | —  | 129    | 129 |
|                    | Lavoratori dipendenti . . . . .   | 1                              | 1 | 537       | 537 | 21                          | 21 | 4          | 4  | 563    | 563 |

Segue Tav. 5 — Popolazione residente attiva, per sesso, professione, posizione nella professione e rami di attività economica

| N. classificazione | PROFESSIONI<br>—<br>POSIZIONI NELLA PROFESSIONE  | AGRICOLTURA, CACCIA E PESCA |    | INDUSTRIE |     | PUBBLICA AMMINISTRAZIONE |    | ALTRI RAMI |     | TOTALE |     |
|--------------------|--|-----------------------------|----|-----------|-----|--------------------------|----|------------|-----|--------|-----|
|                    |  | MF                          | M  | MF        | M   | MF                       | M  | MF         | M   | MF     | M   |
| 4.75               | <b>Stagnini, idraulici, gasisti . . . . .</b>  | —                           | —  | 49        | 49  | 5                        | 5  | 2          | 2   | 56     | 56  |
|                    | Lavoratori in proprio e coadiuvanti . . . . .  | —                           | —  | 5         | 5   | —                        | —  | —          | —   | 5      | 5   |
|                    | Lavoratori dipendenti . . . . .  | —                           | —  | 44        | 44  | 5                        | 5  | 2          | 2   | 51     | 51  |
| 4.76               | <b>Armatori di linee ferroviarie e tramviarie, di miniere e gallerie . . . . .</b>   | —                           | —  | —         | —   | 15                       | 15 | 41         | 38  | 56     | 53  |
|                    | Lavoratori dipendenti . . . . .  | —                           | —  | —         | —   | 15                       | 15 | 41         | 38  | 56     | 53  |
| 4.77               | <b>Manovali edili, sterratori, stradini . . . . .</b>  | —                           | —  | 862       | 860 | 36                       | 36 | 1          | 1   | 899    | 897 |
|                    | Lavoratori dipendenti . . . . .  | —                           | —  | 862       | 860 | 36                       | 36 | 1          | 1   | 899    | 897 |
| 4.81               | <b>Analizzatori ed altri mestieri inerenti alle lavorazioni chimiche . . . . .</b>   | —                           | —  | 207       | 198 | —                        | —  | —          | —   | 207    | 198 |
|                    | Lavoratori dipendenti . . . . .  | —                           | —  | 207       | 198 | —                        | —  | —          | —   | 207    | 198 |
| 4.82               | <b>Saponieri, candelai, fiammiferai, cerinai . . . . .</b>   | —                           | —  | 3         | 3   | —                        | —  | —          | —   | 3      | 3   |
|                    | Lavoratori in proprio e coadiuvanti . . . . .  | —                           | —  | 2         | 2   | —                        | —  | —          | —   | 2      | 2   |
|                    | Lavoratori dipendenti . . . . .  | —                           | —  | 1         | 1   | —                        | —  | —          | —   | 1      | 1   |
| 4.83               | <b>Pirotecnici e artigiani in genere . . . . .</b>   | —                           | —  | —         | —   | 7                        | 7  | —          | —   | 7      | 7   |
|                    | Lavoratori dipendenti . . . . .  | —                           | —  | —         | —   | 7                        | 7  | —          | —   | 7      | 7   |
| 4.84               | <b>Vulcanizzatori ed altri mestieri inerenti alla lavorazione della gomma . . . . .</b>  | —                           | —  | 13        | 11  | —                        | —  | 1          | 1   | 14     | 12  |
|                    | Lavoratori in proprio e coadiuvanti . . . . .  | —                           | —  | 1         | 1   | —                        | —  | —          | —   | 1      | 1   |
|                    | Lavoratori dipendenti . . . . .  | —                           | —  | 12        | 10  | —                        | —  | 1          | 1   | 13     | 11  |
| 4.91               | <b>Cartai, cartonai e simili . . . . .</b>   | —                           | —  | 3         | 2   | —                        | —  | —          | —   | 3      | 2   |
|                    | Lavoratori dipendenti . . . . .  | —                           | —  | 3         | 2   | —                        | —  | —          | —   | 3      | 2   |
| 4.92               | <b>Cartotecnici; legatori di libri e simili . . . . .</b>  | —                           | —  | 24        | 15  | 8                        | 8  | —          | —   | 32     | 23  |
|                    | Lavoratori in proprio e coadiuvanti . . . . .  | —                           | —  | 4         | 4   | —                        | —  | —          | —   | 4      | 4   |
|                    | Lavoratori dipendenti . . . . .  | —                           | —  | 20        | 11  | 8                        | 8  | —          | —   | 28     | 19  |
| 5                  | <b>ARTI GRAFICHE E MESTIERI INERENTI ALLA INSTALLAZIONE E FUNZIONAMENTO DI IMPIANTI E APPARECCHIATURE E ALLA CONDUZIONE DI MACCHINE MOTRICI E MEZZI DI TRASPORTO</b> |                             |    |           |     |                          |    |            |     |        |     |
| 5.11               | <b>Tipografi, litografi e zincografi . . . . .</b>   | —                           | —  | 125       | 100 | 4                        | 4  | —          | —   | 129    | 104 |
|                    | Lavoratori in proprio e coadiuvanti . . . . .  | —                           | —  | 15        | 15  | —                        | —  | —          | —   | 15     | 15  |
|                    | Lavoratori dipendenti . . . . .  | —                           | —  | 110       | 85  | 4                        | 4  | —          | —   | 114    | 89  |
| 5.12               | <b>Fotografi . . . . .</b>   | —                           | —  | 28        | 26  | 1                        | 1  | 1          | 1   | 30     | 28  |
|                    | Lavoratori in proprio e coadiuvanti . . . . .  | —                           | —  | 18        | 17  | —                        | —  | —          | —   | 18     | 17  |
|                    | Lavoratori dipendenti . . . . .  | —                           | —  | 10        | 9   | 1                        | 1  | 1          | 1   | 12     | 11  |
| 5.20               | <b>Elettricisti, elettrotecnici, radiotecnici ed altri mestieri inerenti alla installazione e al funzionamento di impianti e apparecchi elettrici . . . . .</b>      | —                           | —  | 339       | 336 | 3                        | 3  | 112        | 112 | 454    | 451 |
|                    | Lavoratori in proprio e coadiuvanti . . . . .  | —                           | —  | 54        | 54  | —                        | —  | 1          | 1   | 55     | 55  |
|                    | Lavoratori dipendenti . . . . .  | —                           | —  | 285       | 282 | 3                        | 3  | 111        | 111 | 399    | 396 |
| 5.30               | <b>Operatori cinematografici ed altri mestieri inerenti alla preparazione delle scene . . . . .</b>  | —                           | —  | —         | —   | —                        | —  | 10         | 10  | 10     | 10  |
|                    | Lavoratori in proprio e coadiuvanti . . . . .  | —                           | —  | —         | —   | —                        | —  | 1          | 1   | 1      | 1   |
|                    | Lavoratori dipendenti . . . . .  | —                           | —  | —         | —   | —                        | —  | 9          | 9   | 9      | 9   |
| 5.40               | <b>Macchinisti e fuochisti di macchine e impianti fissi; lubrificatori . . . . .</b>   | —                           | —  | 89        | 76  | 9                        | 9  | 5          | 5   | 103    | 90  |
|                    | Lavoratori dipendenti . . . . .  | —                           | —  | 89        | 76  | 9                        | 9  | 5          | 5   | 103    | 90  |
| 5.51               | <b>Macchinisti di mezzi di trasporto, conduttori di tram e simili . . . . .</b>  | —                           | —  | 1         | 1   | —                        | —  | 91         | 91  | 92     | 92  |
|                    | Lavoratori dipendenti . . . . .  | —                           | —  | 1         | 1   | —                        | —  | 91         | 91  | 92     | 92  |
| 5.52               | <b>Autisti, conduttori di macchine agricole, motoristi di aviazione, di motoscafi e di barche a motore . . . . .</b>   | 10                          | 10 | 80        | 80  | 39                       | 39 | 309        | 308 | 438    | 437 |
|                    | Lavoratori in proprio e coadiuvanti . . . . .  | 1                           | 1  | —         | —   | —                        | —  | 69         | 69  | 70     | 70  |
|                    | Lavoratori dipendenti . . . . .  | 9                           | 9  | 80        | 80  | 39                       | 39 | 240        | 239 | 368    | 367 |
| 5.53               | <b>Draghisti, gruisti, frenatori e simili . . . . .</b>  | —                           | —  | 11        | 11  | —                        | —  | 215        | 215 | 226    | 226 |
|                    | Lavoratori dipendenti . . . . .  | —                           | —  | 11        | 11  | —                        | —  | 215        | 215 | 226    | 226 |
| 5.60               | <b>Marittimi di coperta, barcaioli ed altri mestieri similari . . . . .</b>  | —                           | —  | —         | —   | —                        | —  | —          | —   | —      | —   |
| 5.71               | <b>Vetturini, carrettieri, vagonari e simili . . . . .</b>   | 1                           | 1  | 1         | 1   | 2                        | 2  | 17         | 17  | 21     | 21  |
|                    | Lavoratori in proprio e coadiuvanti . . . . .  | —                           | —  | —         | —   | —                        | —  | 6          | 6   | 6      | 6   |
|                    | Lavoratori dipendenti . . . . .  | 1                           | 1  | 1         | 1   | 2                        | 2  | 11         | 11  | 15     | 15  |
| 5.72               | <b>Facchini, caricatori e scaricatori . . . . .</b>  | 4                           | 4  | 40        | 40  | 6                        | 6  | 168        | 167 | 218    | 217 |
|                    | Lavoratori in proprio e coadiuvanti . . . . .  | —                           | —  | —         | —   | —                        | —  | 26         | 26  | 26     | 26  |
|                    | Lavoratori dipendenti . . . . .  | 4                           | 4  | 40        | 40  | 6                        | 6  | 142        | 141 | 192    | 191 |



Segue TAV. 5 — Popolazione residente attiva, per sesso, professione, posizione nella professione e rami di attività economica

| N. classificazione | PROFESSIONI<br>—<br>POSIZIONI NELLA PROFESSIONE  | AGRICOLTURA, CACCIA E PESCA |              | INDUSTRIE    |              | PUBBLICA AMMINISTRAZIONE |              | ALTRI RAMI   |              | TOTALE        |               |
|--------------------|--|-----------------------------|--------------|--------------|--------------|--------------------------|--------------|--------------|--------------|---------------|---------------|
|                    |  | MF                          | M            | MF           | M            | MF                       | M            | MF           | M            | MF            | M             |
| 5.73               | Portalettere, fattorini postali e telegrafici, corrieri, messaggeri . . . . .  | —                           | —            | —            | —            | —                        | —            | 110          | 106          | 110           | 106           |
|                    | Lavoratori dipendenti . . . . .  | —                           | —            | —            | —            | —                        | —            | 110          | 106          | 110           | 106           |
| 5.81               | Autoclavisti, pompisti, tubisti e simili . . . . .   | —                           | —            | 3            | 3            | —                        | —            | 1            | 1            | 4             | 4             |
|                    | Lavoratori dipendenti . . . . .  | —                           | —            | 3            | 3            | —                        | —            | 1            | 1            | 4             | 4             |
| 5.82               | Pesatori, cernitori . . . . .  | 2                           | —            | 17           | 5            | 1                        | 1            | 45           | 4            | 65            | 10            |
|                    | Lavoratori dipendenti . . . . .  | 2                           | —            | 17           | 5            | 1                        | 1            | 45           | 4            | 65            | 10            |
| 5.83               | Imbottiglieri, imballatori e simili . . . . .  | —                           | —            | 49           | 16           | —                        | —            | 21           | 9            | 70            | 25            |
|                    | Lavoratori dipendenti . . . . .  | —                           | —            | 49           | 16           | —                        | —            | 21           | 9            | 70            | 25            |
| 6                  | <b>ARTI E MESTIERI PARTICOLARI DEL COMMERCIO E DEI SERVIZI</b>   |                             |              |              |              |                          |              |              |              |               |               |
| 6.11               | Esercenti di negozio . . . . .   | —                           | —            | —            | —            | —                        | —            | 875          | 638          | 875           | 638           |
|                    | Lavoratori in proprio e coadiuvanti . . . . .  | —                           | —            | —            | —            | —                        | —            | 829          | 593          | 829           | 593           |
|                    | Lavoratori dipendenti . . . . .  | —                           | —            | —            | —            | —                        | —            | 46           | 45           | 46            | 45            |
| 6.12               | Commessi di vendita, cassieri di negozio, fattorini e simili . . . . .   | —                           | —            | 10           | 8            | 13                       | 5            | 998          | 523          | 1.021         | 536           |
|                    | Lavoratori in proprio e coadiuvanti . . . . .  | —                           | —            | —            | —            | —                        | —            | 46           | 15           | 46            | 15            |
|                    | Lavoratori dipendenti . . . . .  | —                           | —            | 10           | 8            | 13                       | 5            | 952          | 508          | 975           | 521           |
| 6.13               | Commercianti ambulanti . . . . .   | —                           | —            | —            | —            | —                        | —            | 196          | 155          | 196           | 155           |
|                    | Lavoratori in proprio e coadiuvanti . . . . .  | —                           | —            | —            | —            | —                        | —            | 191          | 152          | 191           | 152           |
|                    | Lavoratori dipendenti . . . . .  | —                           | —            | —            | —            | —                        | —            | 5            | 3            | 5             | 3             |
| 6.21               | Gestori di pubblico esercizio . . . . .  | —                           | —            | —            | —            | —                        | —            | 311          | 178          | 311           | 178           |
|                    | Lavoratori in proprio e coadiuvanti . . . . .  | —                           | —            | —            | —            | —                        | —            | 311          | 178          | 311           | 178           |
| 6.22               | Portieri d'albergo, camerieri, baristi di pubblici locali . . . . .  | —                           | —            | 1            | 1            | 166                      | 21           | 314          | 118          | 481           | 140           |
|                    | Lavoratori in proprio e coadiuvanti . . . . .  | —                           | —            | —            | —            | —                        | —            | 22           | 7            | 22            | 7             |
|                    | Lavoratori dipendenti . . . . .  | —                           | —            | 1            | 1            | 166                      | 21           | 292          | 111          | 459           | 133           |
| 6.23               | Cuochi, sguatter e altro personale di cucina . . . . .   | —                           | —            | 11           | 4            | 84                       | 6            | 50           | 13           | 145           | 23            |
|                    | Lavoratori in proprio e coadiuvanti . . . . .  | —                           | —            | —            | —            | —                        | —            | 5            | —            | 5             | —             |
|                    | Lavoratori dipendenti . . . . .  | —                           | —            | 11           | 4            | 84                       | 6            | 45           | 13           | 140           | 23            |
| 6.31               | Barbieri parrucchieri, manicure . . . . .  | —                           | —            | —            | —            | 2                        | 2            | 157          | 114          | 159           | 116           |
|                    | Lavoratori in proprio e coadiuvanti . . . . .  | —                           | —            | —            | —            | —                        | —            | 91           | 69           | 91            | 69            |
|                    | Lavoratori dipendenti . . . . .  | —                           | —            | —            | —            | 2                        | 2            | 66           | 45           | 68            | 47            |
| 6.32               | Infermieri non diplomati e massaggiatori . . . . .   | —                           | —            | —            | —            | 137                      | 23           | —            | —            | 137           | 23            |
|                    | Lavoratori in proprio e coadiuvanti . . . . .  | —                           | —            | —            | —            | 1                        | —            | —            | —            | 1             | —             |
|                    | Lavoratori dipendenti . . . . .  | —                           | —            | —            | —            | 136                      | 23           | —            | —            | 136           | 23            |
| 6.40               | Spazzaturai, disinfettatori, lustrascarpe e simili . . . . .   | —                           | —            | 17           | 6            | 55                       | 44           | 22           | 14           | 94            | 64            |
|                    | Lavoratori in proprio e coadiuvanti . . . . .  | —                           | —            | —            | —            | —                        | —            | 7            | 7            | 7             | 7             |
|                    | Lavoratori dipendenti . . . . .  | —                           | —            | 17           | 6            | 55                       | 44           | 15           | 7            | 87            | 57            |
| 6.50               | Domestici, cuochi ed altri mestieri inerenti alla prestazione di servizi domestici presso famiglie private . . . . . | —                           | —            | —            | —            | 45                       | 15           | 876          | 14           | 921           | 29            |
|                    | Lavoratori dipendenti . . . . .  | —                           | —            | —            | —            | 45                       | 15           | 876          | 14           | 921           | 29            |
| 6.61               | Soldati e graduati di carriera ed assimilati . . . . .   | —                           | —            | —            | —            | 395                      | 394          | —            | —            | 395           | 394           |
|                    | Lavoratori dipendenti . . . . .  | —                           | —            | —            | —            | 395                      | 394          | —            | —            | 395           | 394           |
| 6.62               | Vigili comunali, guardie notturne, guardacaccia e simili; vigili del fuoco . . . . .                                 | —                           | —            | 8            | 8            | 53                       | 53           | 14           | 14           | 75            | 75            |
|                    | Lavoratori dipendenti . . . . .  | —                           | —            | 8            | 8            | 53                       | 53           | 14           | 14           | 75            | 75            |
| 6.63               | Guardiani di fabbricati; uscieri e bidelli di uffici pubblici e privati, sagrestani . . . . .                        | 1                           | 1            | 66           | 65           | 398                      | 225          | 149          | 144          | 614           | 435           |
|                    | Lavoratori in proprio e coadiuvanti . . . . .  | —                           | —            | —            | —            | —                        | —            | 1            | 1            | 1             | 1             |
|                    | Lavoratori dipendenti . . . . .  | 1                           | 1            | 66           | 65           | 398                      | 225          | 148          | 143          | 613           | 434           |
| 6.64               | Portieri di case di abitazione . . . . .   | —                           | —            | —            | —            | 4                        | 1            | 2            | 2            | 6             | 3             |
|                    | Lavoratori dipendenti . . . . .  | —                           | —            | —            | —            | 4                        | 1            | 2            | 2            | 6             | 3             |
| 6.70               | Arti e mestieri vari o non specificati . . . . .   | 3                           | 3            | 391          | 379          | 50                       | 49           | 115          | 109          | 559           | 540           |
|                    | Lavoratori in proprio e coadiuvanti . . . . .  | —                           | —            | —            | —            | —                        | —            | 6            | 5            | 6             | 5             |
|                    | Lavoratori dipendenti . . . . .  | 3                           | 3            | 391          | 379          | 50                       | 49           | 109          | 104          | 553           | 535           |
|                    | <b>TOTALE . . . . .</b>  | <b>3.509</b>                | <b>3.243</b> | <b>8.049</b> | <b>6.699</b> | <b>5.191</b>             | <b>3.289</b> | <b>7.703</b> | <b>5.043</b> | <b>24.452</b> | <b>18.274</b> |
|                    | Imprend., liberi profess., dirig. e impieg.  | 94                          | 66           | 783          | 638          | 3.409                    | 2.154        | 2.173        | 1.671        | 6.459         | 4.529         |
|                    | Lavoratori in proprio e coadiuvanti . . . . .  | 3.190                       | 2.956        | 1.083        | 910          | 23                       | 20           | 1.691        | 1.182        | 5.987         | 5.068         |
|                    | Lavoratori dipendenti . . . . .  | 225                         | 221          | 6.183        | 5.151        | 1.759                    | 1.115        | 3.839        | 2.190        | 12.006        | 8.677         |

TAV. 6 — Famiglie e componenti per ampiezza e circoscrizione comunale

| AMPIEZZA<br>DELLE FAMIGLIE<br>(componenti) | CENTRO<br>PRINCIPALE |                 | RESTANTE TERRI-<br>TORIO COMUNALE |                 | COMUNE   |                 | AMPIEZZA<br>DELLE FAMIGLIE<br>(componenti) | CENTRO<br>PRINCIPALE |                 | RESTANTE TERRI-<br>TORIO COMUNALE |                 | COMUNE        |                 |
|--|----------------------|-----------------|-----------------------------------|-----------------|----------|-----------------|--|----------------------|-----------------|-----------------------------------|-----------------|---------------|-----------------|
|  | Famiglie             | Compo-<br>nenti | Famiglie                          | Compo-<br>nenti | Famiglie | Compo-<br>nenti |  | Famiglie             | Compo-<br>nenti | Famiglie                          | Compo-<br>nenti | Famiglie      | Compo-<br>nenti |
| 1 . . . . .                                | 1.443                | 1.443           | 508                               | 508             | 1.951    | 1.951           | 11 . . . . .                               | 18                   | 193             | 23                                | 253             | 41            | 451             |
| 2 . . . . .                                | 2.195                | 4.390           | 922                               | 1.844           | 3.117    | 6.234           | 12 . . . . .                               | 12                   | 144             | 12                                | 144             | 24            | 288             |
| 3 . . . . .                                | 2.324                | 6.972           | 1.080                             | 3.240           | 3.404    | 10.212          | 13 . . . . .                               | 5                    | 65              | 6                                 | 78              | 11            | 143             |
| 4 . . . . .                                | 2.099                | 8.396           | 1.055                             | 4.220           | 3.154    | 12.616          | 14 . . . . .                               | 3                    | 42              | 2                                 | 28              | 5             | 70              |
| 5 . . . . .                                | 1.338                | 6.690           | 806                               | 4.030           | 2.144    | 10.720          | 15 . . . . .                               | —                    | —               | 1                                 | 15              | 1             | 15              |
| 6 . . . . .                                | 692                  | 4.152           | 538                               | 3.228           | 1.230    | 7.380           | 16 . . . . .                               | —                    | —               | 1                                 | 16              | 1             | 16              |
| 7 . . . . .                                | 351                  | 2.457           | 325                               | 2.275           | 676      | 4.732           | 17 . . . . .                               | 2                    | 34              | —                                 | —               | 2             | 34              |
| 8 . . . . .                                | 159                  | 1.272           | 189                               | 1.512           | 343      | 2.784           |  |                      |                 |                                   |                 |               |                 |
| 9 . . . . .                                | 67                   | 603             | 86                                | 774             | 153      | 1.377           |  |                      |                 |                                   |                 |               |                 |
| 10 . . . . .                               | 44                   | 440             | 50                                | 500             | 94       | 940             | <b>TOTALE . . .</b>                        | <b>10.752</b>        | <b>37.298</b>   | <b>5.604</b>                      | <b>22.665</b>   | <b>16.356</b> | <b>59.963</b>   |

TAV. 7 — Famiglie per ampiezza e numero di componenti in condizione professionale e per circoscrizione comunale

| AMPIEZZA<br>DELLE FAMIGLIE<br>(componenti) | FAMIGLIE CON COMPONENTI IN CONDIZIONE PROFESSIONALE |   |   |   |   |   |   |   |   |          |                 | TOTALE   |  |
|--|---|---|---|---|---|---|---|---|---|----------|-----------------|----------|--|
|  | 0   | 1 | 2 | 3 | 4 | 5 | 6 | 7 | 8 | 9 e più  |                 | Famiglie | Compo-<br>nenti in<br>condizione<br>profes-<br>sionale |
|  |   |   |   |   |   |   |   |   |   | famiglie | compo-<br>nenti |          |  |

## COMUNE

|                     |              |              |              |              |            |            |           |           |          |          |           |               |               |       |
|---------------------|--------------|--------------|--------------|--------------|------------|------------|-----------|-----------|----------|----------|-----------|---------------|---------------|-------|
| 1 . . . . .         | 854          | 1.097        | —            | —            | —          | —          | —         | —         | —        | —        | —         | —             | 1.951         | 1.097 |
| 2 . . . . .         | 596          | 2.179        | 342          | —            | —          | —          | —         | —         | —        | —        | —         | —             | 3.117         | 2.863 |
| 3 . . . . .         | 212          | 2.255        | 839          | 98           | —          | —          | —         | —         | —        | —        | —         | —             | 3.404         | 4.227 |
| 4 . . . . .         | 87           | 1.822        | 856          | 364          | 25         | —          | —         | —         | —        | —        | —         | —             | 3.154         | 4.726 |
| 5 . . . . .         | 29           | 1.062        | 604          | 336          | 110        | 3          | —         | —         | —        | —        | —         | —             | 2.144         | 3.733 |
| 6 . . . . .         | 7            | 472          | 370          | 232          | 123        | 23         | 3         | —         | —        | —        | —         | —             | 1.230         | 2.533 |
| 7 . . . . .         | 6            | 208          | 184          | 163          | 75         | 30         | 7         | 3         | —        | —        | —         | —             | 676           | 1.578 |
| 8 . . . . .         | —            | 73           | 87           | 100          | 50         | 25         | 12        | 1         | —        | —        | —         | —             | 348           | 951   |
| 9 . . . . .         | 1            | 26           | 29           | 35           | 37         | 15         | 5         | 4         | 1        | —        | —         | —             | 153           | 478   |
| 10 . . . . .        | —            | 12           | 19           | 26           | 19         | 13         | 2         | 2         | —        | 1        | 9         | —             | 94            | 304   |
| 11 . . . . .        | —            | 5            | 7            | 13           | 3          | 7          | 3         | 2         | 1        | —        | —         | —             | 41            | 145   |
| 12 . . . . .        | —            | 3            | 3            | 3            | 5          | 8          | 1         | —         | —        | 1        | 9         | —             | 24            | 93    |
| 13 . . . . .        | —            | 1            | 2            | 2            | 1          | 3          | 1         | —         | —        | 1        | 9         | —             | 11            | 45    |
| 14 . . . . .        | —            | —            | 2            | —            | 2          | 1          | —         | —         | —        | —        | —         | —             | 5             | 17    |
| 15 . . . . .        | —            | —            | —            | —            | —          | 1          | —         | —         | —        | —        | —         | —             | 1             | 5     |
| 16 . . . . .        | —            | —            | —            | 1            | —          | —          | —         | —         | —        | —        | —         | —             | 1             | 3     |
| 17 . . . . .        | —            | —            | —            | —            | 1          | 1          | —         | —         | —        | —        | —         | —             | 2             | 9     |
| <b>TOTALE . . .</b> | <b>1.792</b> | <b>9.215</b> | <b>3.344</b> | <b>1.373</b> | <b>451</b> | <b>130</b> | <b>34</b> | <b>12</b> | <b>2</b> | <b>3</b> | <b>27</b> | <b>16.356</b> | <b>22.807</b> |       |

## CENTRO PRINCIPALE

|                     |              |              |              |            |            |           |           |          |          |          |           |               |               |       |
|---------------------|--------------|--------------|--------------|------------|------------|-----------|-----------|----------|----------|----------|-----------|---------------|---------------|-------|
| 1 . . . . .         | 611          | 832          | —            | —          | —          | —         | —         | —        | —        | —        | —         | —             | 1.443         | 832   |
| 2 . . . . .         | 421          | 1.521        | 253          | —          | —          | —         | —         | —        | —        | —        | —         | —             | 2.195         | 2.027 |
| 3 . . . . .         | 145          | 1.543        | 565          | 71         | —          | —         | —         | —        | —        | —        | —         | —             | 2.324         | 2.886 |
| 4 . . . . .         | 63           | 1.205        | 581          | 233        | 17         | —         | —         | —        | —        | —        | —         | —             | 2.099         | 3.134 |
| 5 . . . . .         | 20           | 673          | 400          | 181        | 61         | 3         | —         | —        | —        | —        | —         | —             | 1.338         | 2.275 |
| 6 . . . . .         | 5            | 280          | 220          | 127        | 49         | 8         | 3         | —        | —        | —        | —         | —             | 692           | 1.355 |
| 7 . . . . .         | 3            | 110          | 103          | 91         | 30         | 9         | 3         | 2        | —        | —        | —         | —             | 351           | 786   |
| 8 . . . . .         | —            | 36           | 47           | 36         | 24         | 8         | 7         | 1        | —        | —        | —         | —             | 159           | 423   |
| 9 . . . . .         | —            | 10           | 13           | 10         | 18         | 9         | 2         | 4        | 1        | —        | —         | —             | 67            | 231   |
| 10 . . . . .        | —            | 7            | 7            | 12         | 7          | 8         | 1         | 1        | —        | 1        | 9         | —             | 44            | 147   |
| 11 . . . . .        | —            | 3            | 2            | 7          | 2          | 2         | 2         | —        | —        | —        | —         | —             | 18            | 58    |
| 12 . . . . .        | —            | 2            | 3            | 1          | 3          | 2         | —         | —        | —        | 1        | 9         | —             | 12            | 42    |
| 13 . . . . .        | —            | —            | 1            | —          | 1          | 1         | 1         | —        | —        | 1        | 9         | —             | 5             | 26    |
| 14 . . . . .        | —            | —            | 1            | —          | 1          | 1         | —         | —        | —        | —        | —         | —             | 3             | 11    |
| 15 . . . . .        | —            | —            | —            | —          | —          | —         | —         | —        | —        | —        | —         | —             | —             | —     |
| 16 . . . . .        | —            | —            | —            | —          | —          | —         | —         | —        | —        | —        | —         | —             | —             | —     |
| 17 . . . . .        | —            | —            | —            | —          | 1          | 1         | —         | —        | —        | —        | —         | —             | 2             | 9     |
| <b>TOTALE . . .</b> | <b>1.268</b> | <b>6.222</b> | <b>2.196</b> | <b>769</b> | <b>214</b> | <b>52</b> | <b>19</b> | <b>8</b> | <b>1</b> | <b>3</b> | <b>27</b> | <b>10.752</b> | <b>14.242</b> |       |

Segue Tav. 7 — Famiglie per ampiezza e numero di componenti in condizione professionale e per circoscrizione comunale

| AMPIEZZA<br>DELLE FAMIGLIE<br>(componenti) | FAMIGLIE CON COMPONENTI IN CONDIZIONE PROFESSIONALE |              |              |            |            |           |           |          |          |          | TOTALE          |              |  |
|--|---|--------------|--------------|------------|------------|-----------|-----------|----------|----------|----------|-----------------|--------------|--|
|  | 0   | 1            | 2            | 3          | 4          | 5         | 6         | 7        | 8        | 9 e più  |                 | Famiglie     | Compo-<br>nenti in<br>condizione<br>profes-<br>sionale |
|  |   |              |              |            |            |           |           |          |          | famiglie | compo-<br>nenti |              |  |
| RESTANTE TERRITORIO COMUNALE               |   |              |              |            |            |           |           |          |          |          |                 |              |  |
| 1 . . . . .                                | 243   | 265          | —            | —          | —          | —         | —         | —        | —        | —        | —               | 508          | 265  |
| 2 . . . . .                                | 175   | 658          | 89           | —          | —          | —         | —         | —        | —        | —        | —               | 922          | 836  |
| 3 . . . . .                                | 67  | 712          | 274          | 27         | —          | —         | —         | —        | —        | —        | —               | 1.080        | 1.341  |
| 4 . . . . .                                | 24  | 617          | 275          | 131        | 8          | —         | —         | —        | —        | —        | —               | 1.055        | 1.592  |
| 5 . . . . .                                | 9   | 389          | 204          | 155        | 49         | —         | —         | —        | —        | —        | —               | 806          | 1.458  |
| 6 . . . . .                                | 2   | 192          | 150          | 105        | 74         | 15        | —         | —        | —        | —        | —               | 538          | 1.178  |
| 7 . . . . .                                | 3   | 98           | 81           | 72         | 45         | 21        | 4         | 1        | —        | —        | —               | 325          | 792  |
| 8 . . . . .                                | —   | 37           | 40           | 64         | 26         | 17        | 5         | —        | —        | —        | —               | 189          | 528  |
| 9 . . . . .                                | 1   | 16           | 16           | 25         | 19         | 6         | 3         | —        | —        | —        | —               | 86           | 247  |
| 10 . . . . .                               | —   | 5            | 12           | 14         | 12         | 5         | 1         | 1        | —        | —        | —               | 50           | 157  |
| 11 . . . . .                               | —   | 2            | 5            | 6          | 1          | 5         | 1         | 2        | 1        | —        | —               | 23           | 87   |
| 12 . . . . .                               | —   | 1            | —            | 2          | 2          | 6         | 1         | —        | —        | —        | —               | 12           | 51   |
| 13 . . . . .                               | —   | 1            | 1            | 2          | —          | 2         | —         | —        | —        | —        | —               | 6            | 19   |
| 14 . . . . .                               | —   | —            | 1            | —          | 1          | —         | —         | —        | —        | —        | —               | 2            | 6  |
| 15 . . . . .                               | —   | —            | —            | —          | —          | 1         | —         | —        | —        | —        | —               | 1            | 5  |
| 16 . . . . .                               | —   | —            | —            | 1          | —          | —         | —         | —        | —        | —        | —               | 1            | 3  |
| 17 . . . . .                               | —   | —            | —            | —          | —          | —         | —         | —        | —        | —        | —               | —            | —  |
| <b>TOTALE . . .</b>                        | <b>524</b>  | <b>2.993</b> | <b>1.148</b> | <b>604</b> | <b>237</b> | <b>78</b> | <b>15</b> | <b>4</b> | <b>1</b> | —        | —               | <b>5.604</b> | <b>8.565</b>   |

Tav. 8 — Abitazioni occupate e non occupate, altri alloggi e relativi occupanti, per circoscrizione comunale

| CIRCOSCRIZIONI COMUNALI        | ABITAZIONI OCCUPATE |               |                   |               |                          |                       | ABITAZIONI NON OCCUPATE |              |                                       | ALTRI ALLOGGI |            |
|--------------------------------|---------------------|---------------|-------------------|---------------|--------------------------|-----------------------|-------------------------|--------------|---------------------------------------|---------------|------------|
|                                | N                   | Stanze        |                   | Occupanti     | Numero medio             |                       | N                       | Stanze       | Numero medio di stanze per abitazione | N             | Occupanti  |
|                                |                     | totale        | ad uso abitazione |               | di stanze per abitazione | di persone per stanza |                         |              |                                       |               |            |
| <b>Centro Urbano . . . . .</b> | <b>10.061</b>       | <b>36.038</b> | <b>35.622</b>     | <b>39.220</b> | <b>3,6</b>               | <b>1,1</b>            | <b>154</b>              | <b>596</b>   | <b>3,9</b>                            | <b>203</b>    | <b>393</b> |
| <b>Sobborghi . . . . .</b>     | <b>4.676</b>        | <b>15.925</b> | <b>15.262</b>     | <b>20.174</b> | <b>3,4</b>               | <b>1,3</b>            | <b>207</b>              | <b>947</b>   | <b>4,6</b>                            | <b>46</b>     | <b>143</b> |
| Cadine . . . . .               | 134                 | 527           | 526               | 527           | 3,9                      | 1,0                   | 11                      | 47           | 4,3                                   | 2             | 2          |
| Cognola . . . . .              | 643                 | 2.264         | 2.103             | 2.914         | 3,5                      | 1,4                   | 12                      | 54           | 4,5                                   | 4             | 13         |
| Gardolo . . . . .              | 878                 | 3.172         | 2.901             | 3.844         | 3,6                      | 1,3                   | 5                       | 28           | 5,6                                   | 15            | 58         |
| Mattarello . . . . .           | 600                 | 2.078         | 2.004             | 2.535         | 3,5                      | 1,3                   | 14                      | 73           | 5,2                                   | 3             | 3          |
| Meano . . . . .                | 518                 | 1.453         | 1.433             | 2.171         | 2,8                      | 1,5                   | 30                      | 94           | 3,1                                   | 9             | 19         |
| Povo . . . . .                 | 539                 | 2.130         | 2.092             | 2.433         | 3,6                      | 1,2                   | 22                      | 117          | 5,3                                   | 8             | 28         |
| Ravina . . . . .               | 207                 | 608           | 598               | 1.006         | 2,9                      | 1,7                   | 9                       | 38           | 4,2                                   | 2             | 5          |
| Romagnano . . . . .            | 146                 | 626           | 577               | 627           | 4,3                      | 1,1                   | 12                      | 43           | 3,6                                   | 1             | 6          |
| Sardagna . . . . .             | 216                 | 724           | 716               | 956           | 3,4                      | 1,3                   | 37                      | 189          | 5,1                                   | 1             | 2          |
| Sopramonte . . . . .           | 359                 | 1.133         | 1.122             | 1.493         | 3,2                      | 1,3                   | 32                      | 120          | 3,8                                   | —             | —          |
| Villazano . . . . .            | 388                 | 1.210         | 1.185             | 1.668         | 3,1                      | 1,4                   | 23                      | 144          | 6,3                                   | 1             | 7          |
| <b>COMUNE . . . . .</b>        | <b>14.737</b>       | <b>51.963</b> | <b>50.884</b>     | <b>59.394</b> | <b>3,5</b>               | <b>1,2</b>            | <b>361</b>              | <b>1.543</b> | <b>4,3</b>                            | <b>249</b>    | <b>536</b> |

Tav. 9 — Unità locali e addetti, per circoscrizione comunale e rami di attività economica

| CIRCOSCRIZIONI<br>COMUNALI     | INDUSTRIE<br>ESTRATTIVE |              | INDUSTRIE<br>MANIFAT-<br>TURIERE |              | COSTRUZIONI<br>E IMPIANTI |              | ELETTRICITÀ<br>GAS E ACQUA |              | COMMERCIO    |              | TRASPORTI<br>E COMUNI-<br>CAZIONI |              | CREDITO<br>E ASSICU-<br>RAZIONE |              | SERVIZI VARI |              | TOTALE       |               |
|--------------------------------|-------------------------|--------------|----------------------------------|--------------|---------------------------|--------------|----------------------------|--------------|--------------|--------------|-----------------------------------|--------------|---------------------------------|--------------|--------------|--------------|--------------|---------------|
|                                | N                       | Ad-<br>detti | N                                | Ad-<br>detti | N                         | Ad-<br>detti | N                          | Ad-<br>detti | N            | Ad-<br>detti | N                                 | Ad-<br>detti | N                               | Ad-<br>detti | N            | Ad-<br>detti | N            | Ad-<br>detti  |
| <b>Centro Urbano . . . . .</b> | <b>10</b>               | <b>20</b>    | <b>570</b>                       | <b>3.805</b> | <b>90</b>                 | <b>1.458</b> | <b>7</b>                   | <b>484</b>   | <b>983</b>   | <b>3.602</b> | <b>38</b>                         | <b>1.342</b> | <b>37</b>                       | <b>551</b>   | <b>82</b>    | <b>261</b>   | <b>1.817</b> | <b>11.523</b> |
| <b>Sobborghi . . . . .</b>     | <b>9</b>                | <b>100</b>   | <b>125</b>                       | <b>959</b>   | <b>17</b>                 | <b>398</b>   | —                          | —            | <b>186</b>   | <b>320</b>   | <b>10</b>                         | <b>24</b>    | <b>4</b>                        | <b>4</b>     | <b>9</b>     | <b>15</b>    | <b>360</b>   | <b>1.820</b>  |
| Cadine . . . . .               | 1                       | 3            | 7                                | 17           | 6                         | 188          | —                          | —            | 11           | 17           | 1                                 | 3            | —                               | —            | —            | —            | 26           | 228           |
| Cognola . . . . .              | 3                       | 6            | 5                                | 8            | 3                         | 110          | —                          | —            | 21           | 39           | 1                                 | 1            | —                               | —            | —            | —            | 33           | 164           |
| Gardolo . . . . .              | 4                       | 60           | 25                               | 505          | 1                         | 6            | —                          | —            | 34           | 65           | 2                                 | 4            | —                               | —            | 1            | 2            | 67           | 642           |
| Mattarello . . . . .           | —                       | —            | 23                               | 50           | 3                         | 6            | —                          | —            | 29           | 45           | —                                 | —            | —                               | —            | 4            | 9            | 59           | 110           |
| Meano . . . . .                | 1                       | 31           | 13                               | 53           | —                         | —            | —                          | —            | 17           | 25           | 2                                 | 4            | 1                               | 1            | —            | —            | 34           | 114           |
| Povo . . . . .                 | —                       | —            | 12                               | 17           | 4                         | 88           | —                          | —            | 19           | 38           | —                                 | —            | 1                               | 1            | 3            | 3            | 39           | 147           |
| Ravina . . . . .               | —                       | —            | 12                               | 261          | —                         | —            | —                          | —            | 5            | 11           | 4                                 | 12           | —                               | —            | —            | —            | 21           | 284           |
| Romagnano . . . . .            | —                       | —            | 5                                | 5            | —                         | —            | —                          | —            | 7            | 10           | —                                 | —            | —                               | —            | —            | —            | 12           | 15            |
| Sardagna . . . . .             | —                       | —            | 4                                | 7            | —                         | —            | —                          | —            | 14           | 22           | —                                 | —            | —                               | —            | —            | —            | 18           | 29            |
| Sopramonte . . . . .           | —                       | —            | 12                               | 21           | —                         | —            | —                          | —            | 14           | 25           | —                                 | —            | 1                               | 1            | —            | —            | 27           | 47            |
| Villazano . . . . .            | —                       | —            | 7                                | 15           | —                         | —            | —                          | —            | 15           | 23           | —                                 | —            | 1                               | 1            | 1            | 1            | 24           | 40            |
| <b>COMUNE . . . . .</b>        | <b>19</b>               | <b>120</b>   | <b>695</b>                       | <b>4.764</b> | <b>107</b>                | <b>1.856</b> | <b>7</b>                   | <b>484</b>   | <b>1.169</b> | <b>3.922</b> | <b>48</b>                         | <b>1.366</b> | <b>41</b>                       | <b>555</b>   | <b>91</b>    | <b>276</b>   | <b>2.177</b> | <b>13.343</b> |

Comune di **TREVISO**

TAV. 1 — Superficie territoriale, popolazione residente per sesso, densità, per circoscrizione comunale

| CIRCOSCRIZIONI COMUNALI                    | SUPERFICIE<br>TERRITORIALE<br>ha | POPOLAZIONE RESIDENTE |               |               | DENSITÀ<br>ab./ha |
|--|----------------------------------|-----------------------|---------------|---------------|-------------------|
|  |                                  | M                     | F             | MF            |                   |
| <b>Centro Urbano (Quartieri)</b> . . . . . | <b>864,61</b>                    | <b>13.723</b>         | <b>16.408</b> | <b>30.131</b> | <b>82,6</b>       |
| Parrocchia del Duomo . . . . .             | 52,91                            | 3.689                 | 4.347         | *8.036        | 151,9             |
| » di Sant'Andrea . . . . .                 | 17,36                            | 1.197                 | 1.599         | 2.796         | 161,1             |
| » di Santo Stefano . . . . .               | 36,32                            | 1.679                 | 2.079         | 3.758         | 103,5             |
| » di Sant'Agnese . . . . .                 | 82,90                            | 1.616                 | 1.937         | 3.553         | 42,9              |
| » di San Martino . . . . .                 | 64,86                            | 1.769                 | 1.983         | 3.752         | 57,8              |
| » di Santa Maria Maggiore . . . . .        | 68,36                            | 1.926                 | 2.159         | 4.085         | 59,8              |
| » di Santa Maddalena . . . . .             | 41,90                            | 1.847                 | 2.304         | 4.151         | 99,1              |
| <b>Suburbio</b> . . . . .                  | <b>5.185,39</b>                  | <b>16.359</b>         | <b>16.947</b> | <b>33.306</b> | <b>6,4</b>        |
| San Lazzaro . . . . .                      | 457,94                           | 1.048                 | 1.090         | 2.138         | 4,7               |
| Sant'Angelo . . . . .                      | 440,19                           | 1.349                 | 1.380         | 2.729         | 6,2               |
| Canizzano . . . . .                        | 684,80                           | 986                   | 824           | 1.810         | 2,6               |
| San Giuseppe . . . . .                     | 635,31                           | 1.093                 | 1.233         | 2.326         | 3,7               |
| Monigo . . . . .                           | 475,21                           | 1.433                 | 1.413         | 2.846         | 6,0               |
| Santa Bona . . . . .                       | 645,62                           | 2.373                 | 2.380         | 4.753         | 7,4               |
| San Pelaio . . . . .                       | 319,01                           | 392                   | 398           | 790           | 2,5               |
| S.M. Rovere . . . . .                      | 720,04                           | 3.216                 | 3.434         | 6.650         | 9,2               |
| S.A. Fiera . . . . .                       | 276,21                           | 1.802                 | 1.982         | 3.784         | 13,7              |
| Sant'Antonino . . . . .                    | 531,06                           | 2.667                 | 2.813         | 5.480         | 10,3              |
| <b>COMUNE</b> . . . . .                    | <b>5.550,00</b>                  | <b>30.082</b>         | <b>33.355</b> | <b>63.437</b> | <b>11,4</b>       |

TAV. 2 — Altitudine e popolazione residente del comune, delle frazioni geografiche e delle località abitate

| FRAZIONI<br>Centri<br>Nuclei | Alti-<br>tudine<br>m | Popo-<br>lazione<br>residente | FRAZIONI<br>Centri<br>Nuclei           | Alti-<br>tudine<br>m | Popo-<br>lazione<br>residente | FRAZIONI<br>Centri<br>Nuclei   | Alti-<br>tudine<br>m | Popo-<br>lazione<br>residente |
|------------------------------|----------------------|-------------------------------|--|----------------------|-------------------------------|--------------------------------|----------------------|-------------------------------|
| <b>TREVISO</b> . . . . .     | $\frac{31}{6}$       | <b>63.437</b>                 | Capitello Sant'Agnese . . . . .        | 16                   | 34                            | Fornace San Giuseppe . . . . . | 18                   | 26                            |
| Canizzano . . . . .          | 13                   | 177                           | Casa Biscari . . . . .                 | 28                   | 337                           | Fornace Tognana . . . . .      | 10                   | 29                            |
| San Pelaio . . . . .         | 20                   | 159                           | Casa Brunello . . . . .                | 24                   | 31                            | La Chiesetta . . . . .         | 24                   | 36                            |
| Sant'Angelo . . . . .        | 16                   | 218                           | Casa Capitello . . . . .               | 26                   | 64                            | La Monchia . . . . .           | 16                   | 53                            |
| Sant'Antonino . . . . .      | 11                   | 406                           | Casa Cappellazzo . . . . .             | 16                   | 39                            | Mulino Mandelli . . . . .      | 7                    | 42                            |
| Treviso (a) * . . . . .      | 15                   | 52.988                        | Casa Cornalino . . . . .               | 24                   | 75                            | Mure . . . . .                 | 12                   | 87                            |
| Alle Caselle . . . . .       | 25                   | 44                            | Casa Giurati . . . . .                 | 26                   | 64                            | San Vitale . . . . .           | 15                   | 51                            |
| Al Maglio . . . . .          | 20                   | 17                            | Casa Minime . . . . .                  | 24                   | 204                           | Scuole Vecchie . . . . .       | 23                   | 94                            |
| Borgo Cipriano . . . . .     | 24                   | 118                           | Casa Serafin-Ca' Barbaro (b) . . . . . | 6                    | 31                            | Villa Ceresa . . . . .         | 22                   | 24                            |
| Borgo Furo . . . . .         | 26                   | 90                            | Casa Sfollati . . . . .                | 29                   | 77                            | Villa Serena . . . . .         | 18                   | 70                            |
| Borgo Mestre . . . . .       | 15                   | 70                            | Chiesa (c) . . . . .                   | 15                   | 17                            | <i>Case sparse</i> . . . . .   | —                    | 7.141                         |
| Borgo Reginato . . . . .     | 26                   | 55                            | Colmello sopra Sile . . . . .          | 16                   | 69                            |                                |                      |                               |
| Borgo Solari . . . . .       | 19                   | 107                           | Confine . . . . .                      | 15                   | 74                            |                                |                      |                               |
|                              |                      |                               | Contea Sant'Anna . . . . .             | 23                   | 90                            |                                |                      |                               |
|                              |                      |                               | Crociera . . . . .                     | 14                   | 93                            |                                |                      |                               |
|                              |                      |                               | Fornace Gregori . . . . .              | 10                   | 36                            |                                |                      |                               |
|                              |                      |                               |  |                      |                               | <b>COMUNE . . .</b>            | $\frac{31}{6}$       | <b>63.437</b>                 |

(a) Centro diviso con il comune di Villorba. — (b) Nucleo diviso con il comune di Casier. — (c) Nucleo speciale: chiesa.

TAV. 3 — Popolazione residente per sesso, età e stato civile

| ETÀ<br>(anni)      | MASCHI       |                |        |                             |                 | FEMMINE      |              |                |        |                             | TOTALE |                 |              |
|--------------------|--------------|----------------|--------|-----------------------------|-----------------|--------------|--------------|----------------|--------|-----------------------------|--------|-----------------|--------------|
|                    | Celibi       | Coniu-<br>gati | Vedovi | Separati<br>legal-<br>mente | Divor-<br>ziati | Totale       | Nubili       | Coniu-<br>gate | Vedove | Separate<br>legal-<br>mente |        | Divor-<br>ziate | Totale       |
| 1 . . . . .        | 536          | —              | —      | —                           | —               | 536          | 461          | —              | —      | —                           | —      | 461             | 997          |
| 2 . . . . .        | 512          | —              | —      | —                           | —               | 512          | 473          | —              | —      | —                           | —      | 473             | 985          |
| 3 . . . . .        | 482          | —              | —      | —                           | —               | 482          | 463          | —              | —      | —                           | —      | 463             | 945          |
| 4 . . . . .        | 535          | —              | —      | —                           | —               | 535          | 530          | —              | —      | —                           | —      | 530             | 1.065        |
| 5 . . . . .        | 555          | —              | —      | —                           | —               | 555          | 533          | —              | —      | —                           | —      | 533             | 1.088        |
| fino a 5 . . . . . | <b>2.620</b> | —              | —      | —                           | —               | <b>2.620</b> | <b>2.460</b> | —              | —      | —                           | —      | <b>2.460</b>    | <b>5.080</b> |
| 6 . . . . .        | 625          | —              | —      | —                           | —               | 625          | 563          | —              | —      | —                           | —      | 563             | 1.188        |
| 7 . . . . .        | 453          | —              | —      | —                           | —               | 453          | 421          | —              | —      | —                           | —      | 421             | 874          |
| 8 . . . . .        | 499          | —              | —      | —                           | —               | 499          | 500          | —              | —      | —                           | —      | 500             | 999          |
| 9 . . . . .        | 514          | —              | —      | —                           | —               | 514          | 485          | —              | —      | —                           | —      | 485             | 999          |
| 10 . . . . .       | 503          | —              | —      | —                           | —               | 503          | 473          | —              | —      | —                           | —      | 473             | 976          |
| 5-10 . . . . .     | <b>2.594</b> | —              | —      | —                           | —               | <b>2.594</b> | <b>2.442</b> | —              | —      | —                           | —      | <b>2.442</b>    | <b>5.036</b> |
| 11 . . . . .       | 489          | —              | —      | —                           | —               | 489          | 550          | —              | —      | —                           | —      | 550             | 1.039        |
| 12 . . . . .       | 543          | —              | —      | —                           | —               | 543          | 532          | —              | —      | —                           | —      | 532             | 1.075        |
| 13 . . . . .       | 519          | —              | —      | —                           | —               | 519          | 517          | —              | —      | —                           | —      | 517             | 1.036        |
| 14 . . . . .       | 540          | —              | —      | —                           | —               | 540          | 527          | —              | —      | —                           | —      | 527             | 1.067        |
| 15 . . . . .       | 488          | —              | —      | —                           | —               | 488          | 473          | —              | —      | —                           | —      | 473             | 961          |
| 10-15 . . . . .    | <b>2.579</b> | —              | —      | —                           | —               | <b>2.579</b> | <b>2.599</b> | —              | —      | —                           | —      | <b>2.599</b>    | <b>5.178</b> |

Segue Tav. 3 — Popolazione residente per sesso, età e stato civile

| ETÀ<br>(anni) | MASCHI        |               |            |                     |            | FEMMINE       |               |               |              |                     | TOTALE   |               |               |
|---------------|---------------|---------------|------------|---------------------|------------|---------------|---------------|---------------|--------------|---------------------|----------|---------------|---------------|
|               | Celibi        | Coniugati     | Vedovi     | Separati legalmente | Divorziati | Totale        | Nubili        | Coniugate     | Vedove       | Separate legalmente |          | Divorziate    | Totale        |
| 16            | 493           | —             | —          | —                   | —          | 493           | 477           | —             | —            | —                   | —        | 477           | 970           |
| 17            | 492           | —             | —          | —                   | —          | 492           | 481           | —             | —            | —                   | —        | 481           | 973           |
| 18            | 498           | 1             | —          | —                   | —          | 499           | 476           | 6             | 2            | —                   | —        | 484           | 983           |
| 19            | 431           | 1             | —          | —                   | —          | 432           | 479           | 10            | —            | —                   | —        | 489           | 921           |
| 20            | 459           | 3             | —          | —                   | —          | 462           | 461           | 30            | 2            | —                   | —        | 494           | 956           |
| 15-20         | 2.373         | 5             | —          | —                   | —          | 2.378         | 2.374         | 46            | 4            | 1                   | —        | 2.425         | 4.803         |
| 21            | 482           | 3             | —          | —                   | —          | 485           | 471           | 58            | —            | —                   | —        | 529           | 1.014         |
| 22            | 501           | 8             | —          | —                   | —          | 509           | 442           | 79            | —            | —                   | —        | 521           | 1.030         |
| 23            | 453           | 23            | —          | —                   | —          | 476           | 427           | 123           | 1            | —                   | —        | 556           | 1.032         |
| 24            | 451           | 36            | 1          | —                   | —          | 488           | 361           | 159           | —            | —                   | —        | 520           | 1.008         |
| 25            | 448           | 68            | —          | —                   | —          | 516           | 354           | 234           | 2            | 1                   | —        | 591           | 1.107         |
| 20-25         | 2.335         | 138           | 1          | —                   | —          | 2.474         | 2.055         | 658           | 3            | 1                   | —        | 2.717         | 5.191         |
| 26            | 437           | 97            | —          | —                   | —          | 534           | 310           | 267           | 1            | —                   | —        | 578           | 1.112         |
| 27            | 384           | 135           | 2          | 1                   | —          | 522           | 285           | 307           | 1            | 1                   | —        | 594           | 1.116         |
| 28            | 353           | 171           | 1          | —                   | —          | 525           | 249           | 356           | 8            | 3                   | —        | 616           | 1.141         |
| 29            | 313           | 241           | 1          | 1                   | —          | 561           | 233           | 403           | 7            | 2                   | —        | 645           | 1.206         |
| 30            | 250           | 293           | 1          | —                   | —          | 544           | 199           | 419           | 7            | 1                   | —        | 626           | 1.170         |
| 25-30         | 1.742         | 937           | 5          | 2                   | —          | 2.686         | 1.276         | 1.752         | 24           | 7                   | —        | 3.059         | 5.745         |
| 31            | 228           | 319           | 2          | 1                   | —          | 550           | 192           | 423           | 11           | 2                   | —        | 628           | 1.178         |
| 32            | 200           | 387           | —          | 2                   | —          | 589           | 157           | 454           | 14           | —                   | —        | 625           | 1.214         |
| 33            | 114           | 238           | —          | 2                   | —          | 354           | 88            | 239           | 11           | 1                   | —        | 339           | 693           |
| 34            | 100           | 176           | —          | 2                   | —          | 278           | 68            | 228           | 18           | —                   | —        | 312           | 590           |
| 35            | 87            | 272           | 3          | 2                   | —          | 364           | 77            | 240           | 7            | 5                   | —        | 329           | 693           |
| 30-35         | 729           | 1.392         | 5          | 9                   | —          | 2.135         | 582           | 1.582         | 61           | 8                   | —        | 2.233         | 4.368         |
| 36            | 90            | 315           | —          | 2                   | —          | 407           | 108           | 310           | 20           | 2                   | —        | 440           | 847           |
| 37            | 107           | 411           | 3          | 1                   | —          | 522           | 121           | 353           | 22           | 3                   | —        | 499           | 1.021         |
| 38            | 104           | 384           | 1          | 1                   | —          | 490           | 117           | 363           | 21           | 4                   | —        | 505           | 995           |
| 39            | 83            | 415           | 4          | 7                   | —          | 509           | 134           | 378           | 32           | 1                   | —        | 545           | 1.054         |
| 40            | 81            | 429           | 5          | 3                   | —          | 518           | 102           | 386           | 33           | 5                   | 1        | 527           | 1.045         |
| 35-40         | 465           | 1.954         | 13         | 14                  | —          | 2.446         | 582           | 1.790         | 123          | 15                  | 1        | 2.516         | 4.962         |
| 41            | 60            | 407           | 2          | 2                   | —          | 471           | 112           | 367           | 35           | 2                   | —        | 516           | 987           |
| 42            | 61            | 399           | 5          | 1                   | —          | 466           | 110           | 332           | 18           | 3                   | —        | 463           | 929           |
| 43            | 43            | 381           | 7          | 3                   | —          | 434           | 119           | 331           | 31           | 2                   | —        | 483           | 917           |
| 44            | 53            | 354           | 6          | 4                   | —          | 417           | 106           | 324           | 29           | 2                   | —        | 461           | 878           |
| 45            | 51            | 319           | 3          | 3                   | —          | 376           | 121           | 340           | 37           | 4                   | —        | 502           | 878           |
| 40-45         | 263           | 1.360         | 23         | 13                  | —          | 2.104         | 563           | 1.694         | 150          | 13                  | —        | 2.425         | 4.589         |
| 46            | 57            | 283           | 1          | 4                   | —          | 345           | 97            | 339           | 41           | 2                   | —        | 479           | 824           |
| 47            | 38            | 321           | 6          | 3                   | —          | 368           | 101           | 263           | 47           | 2                   | —        | 413           | 781           |
| 48            | 38            | 310           | 11         | 4                   | —          | 363           | 98            | 319           | 47           | 6                   | —        | 470           | 833           |
| 49            | 35            | 304           | 7          | 2                   | —          | 348           | 87            | 281           | 44           | 1                   | —        | 413           | 761           |
| 50            | 30            | 268           | 8          | 1                   | —          | 307           | 87            | 281           | 57           | 2                   | —        | 427           | 734           |
| 45-50         | 193           | 1.486         | 33         | 14                  | —          | 1.781         | 470           | 1.433         | 236          | 13                  | —        | 2.202         | 3.933         |
| 51            | 42            | 281           | 10         | 4                   | —          | 337           | 79            | 251           | 56           | 2                   | —        | 368           | 725           |
| 52            | 32            | 268           | 10         | 2                   | —          | 312           | 82            | 267           | 63           | 1                   | —        | 413           | 725           |
| 53            | 28            | 314           | 11         | 1                   | —          | 354           | 86            | 243           | 71           | 1                   | —        | 401           | 755           |
| 54            | 24            | 301           | 14         | 4                   | —          | 343           | 84            | 223           | 73           | 3                   | —        | 383           | 726           |
| 55            | 28            | 272           | 20         | 3                   | —          | 323           | 75            | 259           | 80           | 3                   | —        | 417           | 740           |
| 50-55         | 154           | 1.436         | 65         | 14                  | —          | 1.669         | 406           | 1.243         | 343          | 10                  | —        | 2.002         | 3.671         |
| 56            | 32            | 235           | 7          | 3                   | —          | 327           | 80            | 237           | 80           | —                   | —        | 397           | 724           |
| 57            | 25            | 240           | 14         | 4                   | —          | 283           | 79            | 171           | 82           | 2                   | 1        | 335           | 618           |
| 58            | 31            | 238           | 14         | 2                   | —          | 285           | 73            | 181           | 83           | 1                   | —        | 338           | 623           |
| 59            | 30            | 223           | 15         | 1                   | —          | 269           | 66            | 211           | 75           | 1                   | —        | 353           | 622           |
| 60            | 31            | 218           | 15         | 2                   | —          | 266           | 78            | 149           | 96           | 2                   | —        | 325           | 591           |
| 55-60         | 149           | 1.204         | 65         | 12                  | —          | 1.430         | 376           | 949           | 416          | 6                   | 1        | 1.748         | 3.178         |
| 61            | 14            | 218           | 14         | —                   | —          | 246           | 53            | 163           | 94           | 2                   | —        | 312           | 558           |
| 62            | 11            | 205           | 13         | 4                   | —          | 233           | 55            | 133           | 97           | —                   | —        | 285           | 518           |
| 63            | 19            | 198           | 24         | 1                   | —          | 242           | 59            | 139           | 90           | —                   | —        | 288           | 530           |
| 64            | 16            | 188           | 14         | —                   | —          | 198           | 49            | 141           | 103          | 2                   | —        | 295           | 493           |
| 65            | 16            | 181           | 31         | 1                   | —          | 209           | 39            | 100           | 94           | —                   | —        | 233           | 442           |
| 60-65         | 78            | 950           | 96         | 6                   | —          | 1.128         | 255           | 676           | 478          | 4                   | —        | 1.413         | 2.541         |
| 66            | 13            | 138           | 27         | —                   | —          | 178           | 43            | 106           | 106          | 3                   | —        | 258           | 436           |
| 67            | 15            | 128           | 18         | 1                   | —          | 160           | 37            | 85            | 109          | —                   | —        | 231           | 391           |
| 68            | 20            | 123           | 23         | 3                   | 1          | 170           | 49            | 83            | 95           | 1                   | —        | 228           | 398           |
| 69            | 26            | 100           | 24         | 1                   | —          | 151           | 33            | 75            | 99           | 1                   | —        | 208           | 359           |
| 70            | 11            | 106           | 25         | —                   | —          | 142           | 25            | 71            | 85           | —                   | —        | 181           | 323           |
| 65-70         | 85            | 593           | 117        | 5                   | 1          | 801           | 187           | 420           | 494          | 5                   | —        | 1.106         | 1.907         |
| 71            | 15            | 97            | 23         | 1                   | —          | 136           | 36            | 68            | 91           | —                   | —        | 195           | 331           |
| 72            | 9             | 82            | 19         | —                   | —          | 110           | 29            | 53            | 74           | —                   | —        | 156           | 266           |
| 73            | 15            | 78            | 31         | —                   | —          | 124           | 32            | 38            | 86           | —                   | —        | 156           | 280           |
| 74            | 20            | 64            | 26         | —                   | —          | 110           | 20            | 45            | 85           | 1                   | —        | 151           | 261           |
| 75            | 4             | 72            | 34         | 1                   | —          | 111           | 23            | 41            | 87           | —                   | —        | 151           | 262           |
| 70-75         | 63            | 393           | 133        | 2                   | —          | 591           | 140           | 245           | 423          | 1                   | —        | 809           | 1.400         |
| 76            | 8             | 58            | 32         | —                   | —          | 98            | 30            | 47            | 90           | —                   | —        | 167           | 265           |
| 77            | 15            | 51            | 26         | —                   | —          | 92            | 28            | 33            | 87           | —                   | —        | 148           | 240           |
| 78            | 11            | 39            | 30         | —                   | —          | 80            | 19            | 16            | 64           | —                   | —        | 99            | 179           |
| 79            | 6             | 41            | 30         | —                   | —          | 77            | 18            | 11            | 33           | —                   | —        | 112           | 189           |
| 80            | 6             | 36            | 12         | 1                   | —          | 55            | 18            | 12            | 64           | —                   | —        | 94            | 149           |
| 75-80         | 46            | 225           | 130        | 1                   | —          | 402           | 113           | 119           | 388          | —                   | —        | 620           | 1.022         |
| 80-85         | 25            | 83            | 68         | —                   | —          | 176           | 65            | 43            | 261          | —                   | —        | 369           | 545           |
| 85-90         | 2             | 21            | 42         | —                   | —          | 65            | 21            | 6             | 149          | —                   | —        | 176           | 241           |
| 90-95         | 2             | 1             | 8          | —                   | —          | 11            | 5             | 1             | 22           | —                   | —        | 28            | 39            |
| 95-100        | —             | 1             | 1          | —                   | —          | 2             | 1             | 1             | 4            | —                   | —        | 6             | 8             |
| oltre 100     | —             | —             | —          | —                   | —          | —             | —             | —             | —            | —                   | —        | —             | —             |
| <b>TOTALE</b> | <b>16.505</b> | <b>12.679</b> | <b>805</b> | <b>92</b>           | <b>1</b>   | <b>30.082</b> | <b>16.977</b> | <b>12.708</b> | <b>3.584</b> | <b>84</b>           | <b>2</b> | <b>33.355</b> | <b>63.437</b> |



TAV. 5 — Popolazione residente attiva, per sesso, professione, posizione nella professione e rami di attività economica

| N. classificazione | PROFESSIONI<br>—<br>POSIZIONI NELLA PROFESSIONE  | AGRICOLTURA, CACCIA E PESCA |    | INDUSTRIE |     | PUBBLICA AMMINISTRAZIONE |     | ALTRI RAMI |     | TOTALE |       |
|--------------------|--|-----------------------------|----|-----------|-----|--------------------------|-----|------------|-----|--------|-------|
|                    |  | MF                          | M  | MF        | M   | MF                       | M   | MF         | M   | MF     | M     |
| <b>1</b>           | <b>PROFESSIONI E ARTI LIBERALI E ASSIMILATE</b>  |                             |    |           |     |                          |     |            |     |        |       |
| 1.11               | Insegnanti di scuole medie e superiori . . . . .   | —                           | —  | —         | —   | 295                      | 178 | —          | —   | 295    | 178   |
|                    | Imprenditori, liberi professionisti, dirigenti e impiegati   | —                           | —  | —         | —   | 295                      | 178 | —          | —   | 295    | 178   |
| 1.12               | Insegnanti di educazione fisica . . . . .  | —                           | —  | —         | —   | 15                       | 10  | 3          | 3   | 18     | 13    |
|                    | Imprenditori, liberi professionisti, dirigenti e impiegati   | —                           | —  | —         | —   | 15                       | 10  | 3          | 3   | 18     | 13    |
| 1.13               | Maestri elementari, istitutori, precettori . . . . .   | —                           | —  | —         | —   | 614                      | 122 | 2          | —   | 616    | 122   |
|                    | Imprenditori, liberi professionisti, dirigenti e impiegati   | —                           | —  | —         | —   | 614                      | 122 | 2          | —   | 616    | 122   |
| 1.20               | Artisti, letterati, giornalisti, pubblicitari e professioni similari . . . . .   | —                           | —  | 14        | 14  | 1                        | —   | 49         | 40  | 64     | 54    |
|                    | Imprenditori, liberi professionisti, dirigenti e impiegati   | —                           | —  | 14        | 14  | 1                        | —   | 48         | 39  | 63     | 53    |
|                    | Lavoratori in proprio e coadiuvanti . . . . .  | —                           | —  | —         | —   | —                        | —   | 1          | 1   | 1      | 1     |
| 1.30               | Ecclesiastici e religiosi . . . . .  | —                           | —  | —         | —   | 296                      | 118 | —          | —   | 296    | 118   |
|                    | Imprenditori, liberi professionisti, dirigenti e impiegati   | —                           | —  | —         | —   | 296                      | 118 | —          | —   | 296    | 118   |
| 1.41               | Medici-chirurghi . . . . .   | —                           | —  | —         | —   | 131                      | 128 | —          | —   | 131    | 128   |
|                    | Imprenditori, liberi professionisti, dirigenti e impiegati   | —                           | —  | —         | —   | 131                      | 128 | —          | —   | 131    | 128   |
| 1.42               | Ostetriche, infermieri diplomati, assistenti sanitari, vigilatrici scolastiche . . . . .   | —                           | —  | —         | —   | 97                       | 3   | —          | —   | 97     | 3     |
|                    | Imprenditori, liberi professionisti, dirigenti e impiegati   | —                           | —  | —         | —   | 97                       | 3   | —          | —   | 97     | 3     |
| 1.43               | Farmacisti . . . . .   | —                           | —  | —         | —   | 34                       | 28  | —          | —   | 34     | 28    |
|                    | Imprenditori, liberi professionisti, dirigenti e impiegati   | —                           | —  | —         | —   | 19                       | 15  | —          | —   | 19     | 15    |
|                    | Lavoratori in proprio e coadiuvanti . . . . .  | —                           | —  | —         | —   | 15                       | 13  | —          | —   | 15     | 13    |
| 1.51               | Magistrati, avvocati, procuratori legali, notai . . . . .  | —                           | —  | —         | —   | 21                       | 21  | 79         | 76  | 100    | 97    |
|                    | Imprenditori, liberi professionisti, dirigenti e impiegati   | —                           | —  | —         | —   | 21                       | 21  | 78         | 75  | 99     | 96    |
|                    | Lavoratori in proprio e coadiuvanti . . . . .  | —                           | —  | —         | —   | —                        | —   | 1          | 1   | 1      | 1     |
| 1.52               | Cancellieri, ufficiali giudiziari . . . . .  | —                           | —  | —         | —   | 29                       | 29  | —          | —   | 29     | 29    |
|                    | Imprenditori, liberi professionisti, dirigenti e impiegati   | —                           | —  | —         | —   | 29                       | 29  | —          | —   | 29     | 29    |
| 1.61               | Ufficiali dei corpi armati dello Stato, funzionari di polizia e dei servizi di protezione . . . . .                                      | —                           | —  | —         | —   | 203                      | 203 | —          | —   | 203    | 203   |
|                    | Imprenditori, liberi professionisti, dirigenti e impiegati   | —                           | —  | —         | —   | 203                      | 203 | —          | —   | 203    | 203   |
| 1.62               | Sottufficiali dei corpi armati dello Stato, di polizia e dei servizi di protezione . . . . .   | —                           | —  | —         | —   | 567                      | 567 | —          | —   | 567    | 567   |
|                    | Imprenditori, liberi professionisti, dirigenti e impiegati   | —                           | —  | —         | —   | 567                      | 567 | —          | —   | 567    | 567   |
| <b>2</b>           | <b>PROFESSIONI AMMINISTRATIVE, TECNICHE E OPERATIVE VARIE</b>  |                             |    |           |     |                          |     |            |     |        |       |
| 2.11               | Amministratori titolari di azienda e amministratori delegati . . . . .   | 61                          | 42 | 178       | 171 | —                        | —   | 213        | 200 | 452    | 413   |
|                    | Imprenditori, liberi professionisti, dirigenti e impiegati   | 57                          | 39 | 164       | 160 | —                        | —   | 198        | 191 | 419    | 390   |
|                    | Lavoratori in proprio e coadiuvanti . . . . .  | 4                           | 3  | 14        | 11  | —                        | —   | 15         | 9   | 33     | 23    |
| 2.12               | Amministratori, direttori generali e categorie similari di pubblica amministrazione ed imprese private . . . . .                         | —                           | —  | —         | —   | 5                        | 5   | 5          | 5   | 10     | 10    |
|                    | Imprenditori, liberi professionisti, dirigenti e impiegati   | —                           | —  | —         | —   | 5                        | 5   | 5          | 5   | 10     | 10    |
| 2.13               | Contabili, ragionieri, commercialisti, statistici, impiegati amministrativi e tecnico-amministrativi; stenografi, dattilografi . . . . . | 26                          | 21 | 444       | 310 | 1.105                    | 832 | 1.245      | 896 | 2.820  | 2.059 |
|                    | Imprenditori, liberi professionisti, dirigenti e impiegati   | 26                          | 21 | 442       | 309 | 1.105                    | 832 | 1.239      | 893 | 2.812  | 2.055 |
|                    | Lavoratori in proprio e coadiuvanti . . . . .  | —                           | —  | 2         | 1   | —                        | —   | 6          | 3   | 8      | 4     |
| 2.21               | Agronomi, veterinari, ingegneri, chimici, architetti, geologi . . . . .  | 2                           | 2  | 24        | 22  | 30                       | 29  | 36         | 36  | 92     | 89    |
|                    | Imprenditori, liberi professionisti, dirigenti e impiegati   | 2                           | 2  | 24        | 22  | 30                       | 29  | 35         | 35  | 91     | 88    |
|                    | Lavoratori in proprio e coadiuvanti . . . . .  | —                           | —  | —         | —   | —                        | —   | 1          | 1   | 1      | 1     |
| 2.22               | Periti, ufficiali di macchina e di coperta, piloti, disegnatori, telefonisti, e simili . . . . .   | 16                          | 16 | 91        | 91  | 93                       | 91  | 148        | 91  | 348    | 289   |
|                    | Imprenditori, liberi professionisti, dirigenti e impiegati   | 16                          | 16 | 91        | 91  | 93                       | 91  | 148        | 91  | 348    | 289   |
| 2.23               | Capitecnici, capi di officina, capistazione e altri impiegati tecnici . . . . .  | 1                           | 1  | 47        | 45  | 15                       | 15  | 53         | 52  | 116    | 113   |
|                    | Imprenditori, liberi professionisti, dirigenti e impiegati   | 1                           | 1  | 47        | 45  | 15                       | 15  | 53         | 52  | 116    | 113   |
| 2.31               | Agenti di vendita e di pubblicità, mediatori e simili . . . . .  | —                           | —  | —         | —   | —                        | —   | 126        | 126 | 126    | 126   |
|                    | Imprenditori, liberi professionisti, dirigenti e impiegati   | —                           | —  | —         | —   | —                        | —   | 124        | 124 | 124    | 124   |
|                    | Lavoratori in proprio e coadiuvanti . . . . .  | —                           | —  | —         | —   | —                        | —   | 2          | 2   | 2      | 2     |
| 2.32               | Piazzisti, viaggiatori di commercio e simili . . . . .   | —                           | —  | 76        | 74  | 15                       | 15  | 215        | 213 | 306    | 302   |
|                    | Imprenditori, liberi professionisti, dirigenti e impiegati   | —                           | —  | 76        | 74  | 15                       | 15  | 215        | 213 | 306    | 302   |
| 2.40               | Professioni varie non classificate altrove . . . . .   | —                           | —  | —         | —   | —                        | —   | 1          | —   | 1      | —     |
|                    | Imprenditori, liberi professionisti, dirigenti e impiegati   | —                           | —  | —         | —   | —                        | —   | 1          | —   | 1      | —     |

Seque Tav. 5 — Popolazione residente attiva, per sesso, professione, posizione nella professione e rami di attività economica

| N. classificazione | PROFESSIONI<br>—<br>POSIZIONI NELLA PROFESSIONE  | AGRICOLTURA, CACCIA E PESCA |              | INDUSTRIE |     | PUBBLICA AMMINISTRAZIONE |   | ALTRI RAMI |     | TOTALE       |              |
|--------------------|--|-----------------------------|--------------|-----------|-----|--------------------------|---|------------|-----|--------------|--------------|
|                    |  | MF                          | M            | MF        | M   | MF                       | M | MF         | M   | MF           | M            |
| <b>3</b>           | <b>ARTI E MESTIERI PARTICOLARI DELLE LAVORAZIONI AGRICOLE E FORESTALI, DELL'ALLEVAMENTO DEL BESTIAME E DELLA PESCA</b>             |                             |              |           |     |                          |   |            |     |              |              |
| <b>3.10</b>        | <b>Coltivatori agricoli generici . . . . .</b>   | <b>2.936</b>                | <b>2.011</b> | —         | —   | 1                        | 1 | —          | —   | <b>2.937</b> | <b>2.012</b> |
|                    | Lavoratori in proprio e coadiuvanti . . . . .  | 2.873                       | 1.949        | —         | —   | —                        | — | —          | —   | 2.873        | 1.949        |
|                    | Lavoratori dipendenti . . . . .  | 63                          | 62           | —         | —   | 1                        | 1 | —          | —   | 64           | 63           |
| <b>3.21</b>        | <b>Ortolani, giardinieri, fioricoltori, vivaisti e simili</b>  | <b>17</b>                   | <b>14</b>    | —         | —   | —                        | — | —          | —   | <b>17</b>    | <b>14</b>    |
|                    | Lavoratori in proprio e coadiuvanti . . . . .  | 11                          | 9            | —         | —   | —                        | — | —          | —   | 11           | 9            |
|                    | Lavoratori dipendenti . . . . .  | 6                           | 5            | —         | —   | —                        | — | —          | —   | 6            | 5            |
| <b>3.22</b>        | <b>Vignaioli . . . . .</b>   | —                           | —            | —         | —   | —                        | — | —          | —   | —            | —            |
| <b>3.23</b>        | <b>Agrumicoltori, olivicoltori, frutticoltori . . . . .</b>  | —                           | —            | —         | —   | —                        | — | —          | —   | —            | —            |
| <b>3.24</b>        | <b>Altri coltivatori specializzati . . . . .</b>   | —                           | —            | —         | —   | 8                        | 8 | 6          | 6   | <b>14</b>    | <b>14</b>    |
|                    | Lavoratori dipendenti . . . . .  | —                           | —            | —         | —   | 8                        | 8 | 6          | 6   | 14           | 14           |
| <b>3.30</b>        | <b>Operatori agricoli vari specializzati . . . . .</b>   | <b>6</b>                    | <b>6</b>     | 1         | 1   | —                        | — | —          | —   | <b>7</b>     | <b>7</b>     |
|                    | Lavoratori in proprio e coadiuvanti . . . . .  | 3                           | 3            | —         | —   | —                        | — | —          | —   | 3            | 3            |
|                    | Lavoratori dipendenti . . . . .  | 3                           | 3            | 1         | 1   | —                        | — | —          | —   | 4            | 4            |
| <b>3.40</b>        | <b>Selvicoltori, boscaioli, carbonai . . . . .</b>   | <b>3</b>                    | <b>3</b>     | 1         | 1   | —                        | — | 1          | 1   | <b>5</b>     | <b>5</b>     |
|                    | Lavoratori dipendenti . . . . .  | 3                           | 3            | 1         | 1   | —                        | — | 1          | 1   | 5            | 5            |
| <b>3.50</b>        | <b>Allevatori, pastori, guardiani di animali . . . . .</b>   | —                           | —            | 3         | —   | —                        | — | 1          | 1   | <b>4</b>     | <b>1</b>     |
|                    | Lavoratori in proprio e coadiuvanti . . . . .  | —                           | —            | —         | —   | —                        | — | 1          | 1   | 1            | 1            |
|                    | Lavoratori dipendenti . . . . .  | —                           | —            | 3         | —   | —                        | — | —          | —   | 3            | —            |
| <b>3.60</b>        | <b>Pescatori, piscicoltori, cacciatori . . . . .</b>   | <b>2</b>                    | <b>2</b>     | —         | —   | —                        | — | —          | —   | <b>2</b>     | <b>2</b>     |
|                    | Lavoratori in proprio e coadiuvanti . . . . .  | 2                           | 2            | —         | —   | —                        | — | —          | —   | 2            | 2            |
| <b>4</b>           | <b>ARTI E MESTIERI PARTICOLARI DELLA LAVORAZIONE E FABBRICAZIONE DI MATERIALI E PRODOTTI INDUSTRIALI E ARTIGIANI</b>               |                             |              |           |     |                          |   |            |     |              |              |
| <b>4.11</b>        | <b>Mugnai, panettieri, pastai, pasticciere, gelatieri e simili . . . . .</b>   | —                           | —            | 209       | 165 | 1                        | 1 | 116        | 109 | <b>326</b>   | <b>275</b>   |
|                    | Lavoratori in proprio e coadiuvanti . . . . .  | —                           | —            | 35        | 32  | —                        | — | 21         | 15  | 56           | 47           |
|                    | Lavoratori dipendenti . . . . .  | —                           | —            | 174       | 133 | 1                        | 1 | 95         | 94  | 270          | 228          |
| <b>4.12</b>        | <b>Macellatori . . . . .</b>   | —                           | —            | 11        | 11  | —                        | — | —          | —   | <b>11</b>    | <b>11</b>    |
|                    | Lavoratori in proprio e coadiuvanti . . . . .  | —                           | —            | 1         | 1   | —                        | — | —          | —   | 1            | 1            |
|                    | Lavoratori dipendenti . . . . .  | —                           | —            | 10        | 10  | —                        | — | —          | —   | 10           | 10           |
| <b>4.13</b>        | <b>Salatori e affumicatori di carne e di pesce, insaccatori, confezionatori di conserve alimentari . . . . .</b>                   | —                           | —            | 16        | 12  | —                        | — | —          | —   | <b>16</b>    | <b>12</b>    |
|                    | Lavoratori in proprio e coadiuvanti . . . . .  | —                           | —            | 1         | 1   | —                        | — | —          | —   | 1            | 1            |
|                    | Lavoratori dipendenti . . . . .  | —                           | —            | 15        | 11  | —                        | — | —          | —   | 15           | 11           |
| <b>4.14</b>        | <b>Casari . . . . .</b>  | —                           | —            | 2         | 1   | —                        | — | —          | —   | <b>2</b>     | <b>1</b>     |
|                    | Lavoratori dipendenti . . . . .  | —                           | —            | 2         | 1   | —                        | — | —          | —   | 2            | 1            |
| <b>4.15</b>        | <b>Frantoiani, vinificatori, birrai, maltatori, gassosai . . . . .</b>   | —                           | —            | 8         | 5   | —                        | — | 2          | 2   | <b>10</b>    | <b>7</b>     |
|                    | Lavoratori in proprio e coadiuvanti . . . . .  | —                           | —            | 3         | 2   | —                        | — | —          | —   | 3            | 2            |
|                    | Lavoratori dipendenti . . . . .  | —                           | —            | 5         | 3   | —                        | — | 2          | 2   | 7            | 5            |
| <b>4.16</b>        | <b>Condizionatori e confezionatori del tabacco . . . . .</b>   | —                           | —            | 5         | 2   | —                        | — | —          | —   | <b>5</b>     | <b>2</b>     |
|                    | Lavoratori dipendenti . . . . .  | —                           | —            | 5         | 2   | —                        | — | —          | —   | 5            | 2            |
| <b>4.21</b>        | <b>Filatori, tessitori, cardatori, merlettai, cordai e simili . . . . .</b>  | —                           | —            | 226       | 17  | —                        | — | —          | —   | <b>226</b>   | <b>17</b>    |
|                    | Lavoratori in proprio e coadiuvanti . . . . .  | —                           | —            | 1         | 1   | —                        | — | —          | —   | 1            | 1            |
|                    | Lavoratori dipendenti . . . . .  | —                           | —            | 225       | 16  | —                        | — | —          | —   | 225          | 16           |
| <b>4.22</b>        | <b>Lavoratori e sgrassatori di lana, tintori e finitori di filati e tessuti, impermeabilizzatori di tessuti e simili . . . . .</b> | —                           | —            | 15        | 3   | —                        | — | —          | —   | <b>15</b>    | <b>3</b>     |
|                    | Lavoratori dipendenti . . . . .  | —                           | —            | 15        | 3   | —                        | — | —          | —   | 15           | 3            |
| <b>4.31</b>        | <b>Sarti, pellicciai, cappellai, camiciali, magliai, borsettieri, tappezzeri e simili . . . . .</b>                                | —                           | —            | 1.018     | 246 | 11                       | — | 16         | 2   | <b>1.045</b> | <b>248</b>   |
|                    | Lavoratori in proprio e coadiuvanti . . . . .  | —                           | —            | 343       | 129 | —                        | — | —          | —   | 343          | 129          |
|                    | Lavoratori dipendenti . . . . .  | —                           | —            | 675       | 117 | 11                       | — | 16         | 2   | 702          | 119          |
| <b>4.32</b>        | <b>Calzolai . . . . .</b>  | —                           | —            | 267       | 178 | 2                        | 2 | —          | —   | <b>269</b>   | <b>180</b>   |
|                    | Lavoratori in proprio e coadiuvanti . . . . .  | —                           | —            | 103       | 97  | —                        | — | —          | —   | 103          | 97           |
|                    | Lavoratori dipendenti . . . . .  | —                           | —            | 164       | 81  | 2                        | 2 | —          | —   | 166          | 83           |
| <b>4.33</b>        | <b>Ombrellai, spazzolai, bottonieri, pettinai . . . . .</b>  | —                           | —            | 84        | 9   | —                        | — | —          | —   | <b>84</b>    | <b>9</b>     |
|                    | Lavoratori in proprio e coadiuvanti . . . . .  | —                           | —            | 1         | 1   | —                        | — | —          | —   | 1            | 1            |
|                    | Lavoratori dipendenti . . . . .  | —                           | —            | 83        | 8   | —                        | — | —          | —   | 83           | 8            |



Segue TAV. 5 — Popolazione residente attiva, per sesso, professione, posizione nella professione e rami di attività economica

| N. classificazione | PROFESSIONI<br>—<br>POSIZIONI NELLA PROFESSIONE   | AGRICOLTURA, CACCIA E PESCA |   | INDUSTRIE |     | PUBBLICA AMMINISTRAZIONE |    | ALTRI RAMI |    | TOTALE |     |
|--------------------|---|-----------------------------|---|-----------|-----|--------------------------|----|------------|----|--------|-----|
|                    |   | MF                          | M | MF        | M   | MF                       | M  | MF         | M  | MF     | M   |
| 4.34               | <b>Stiratrici, lavandale, tintori e smacchiatori di abiti</b>   | —                           | — | 3         | —   | 39                       | 1  | 58         | 11 | 100    | 12  |
|                    | Lavoratori in proprio e coadiuvanti . . . . .   | —                           | — | —         | —   | —                        | —  | 13         | 4  | 13     | 4   |
|                    | Lavoratori dipendenti . . . . .   | —                           | — | 3         | —   | 39                       | 1  | 45         | 7  | 87     | 8   |
| 4.35               | <b>Conciatori, imbalsamatori . . . . .</b>  | —                           | — | 4         | 3   | —                        | —  | 1          | 1  | 5      | 4   |
|                    | Lavoratori in proprio e coadiuvanti . . . . .   | —                           | — | 2         | 2   | —                        | —  | —          | —  | 2      | 2   |
|                    | Lavoratori dipendenti . . . . .   | —                           | — | 2         | 1   | —                        | —  | 1          | 1  | 3      | 2   |
| 4.36               | <b>Sellai, pellettieri e simili . . . . .</b>   | —                           | — | 27        | 13  | —                        | —  | 2          | 1  | 29     | 14  |
|                    | Lavoratori in proprio e coadiuvanti . . . . .   | —                           | — | 8         | 7   | —                        | —  | —          | —  | 8      | 7   |
|                    | Lavoratori dipendenti . . . . .   | —                           | — | 19        | 6   | —                        | —  | 2          | 1  | 21     | 7   |
| 4.41               | <b>Falegnami, ebanisti, mobiliari e simili . . . . .</b>  | —                           | — | 506       | 500 | 20                       | 20 | 15         | 15 | 541    | 535 |
|                    | Lavoratori in proprio e coadiuvanti . . . . .   | —                           | — | 143       | 143 | —                        | —  | —          | —  | 143    | 143 |
|                    | Lavoratori dipendenti . . . . .   | —                           | — | 363       | 357 | 20                       | 20 | 15         | 15 | 398    | 392 |
| 4.42               | <b>Astucciari, corniciari, intarsiatori e simili . . . . .</b>  | —                           | — | 47        | 41  | —                        | —  | 1          | 1  | 48     | 42  |
|                    | Lavoratori in proprio e coadiuvanti . . . . .   | —                           | — | 15        | 15  | —                        | —  | —          | —  | 15     | 15  |
|                    | Lavoratori dipendenti . . . . .   | —                           | — | 32        | 26  | —                        | —  | 1          | 1  | 33     | 27  |
| 4.43               | <b>Bottai, barilai, carradori e carpentieri in legno</b>  | 1                           | 1 | 47        | 46  | 2                        | 2  | 3          | 3  | 53     | 52  |
|                    | Lavoratori in proprio e coadiuvanti . . . . .   | —                           | — | 7         | 7   | —                        | —  | —          | —  | 7      | 7   |
|                    | Lavoratori dipendenti . . . . .   | 1                           | 1 | 40        | 39  | 2                        | 2  | 3          | 3  | 46     | 45  |
| 4.44               | <b>Mobiliari in canne, vimini e giunchi; cestai, impagliatori, cappellai in paglia, scopai, sugherai e simili . . . . .</b>           | —                           | — | 12        | 2   | —                        | —  | —          | —  | 12     | 2   |
|                    | Lavoratori in proprio e coadiuvanti . . . . .   | —                           | — | 1         | 1   | —                        | —  | —          | —  | 1      | 1   |
|                    | Lavoratori dipendenti . . . . .   | —                           | — | 11        | 1   | —                        | —  | —          | —  | 11     | 1   |
| 4.50               | <b>Minatori, cavatori ed altri mestieri inerenti alla estrazione dei minerali . . . . .</b>   | —                           | — | 57        | 57  | —                        | —  | —          | —  | 57     | 57  |
|                    | Lavoratori dipendenti . . . . .   | —                           | — | 57        | 57  | —                        | —  | —          | —  | 57     | 57  |
| 4.61               | <b>Fonditori, fornisti, formatori . . . . .</b>   | —                           | — | 87        | 87  | —                        | —  | —          | —  | 87     | 87  |
|                    | Lavoratori in proprio e coadiuvanti . . . . .   | —                           | — | 7         | 7   | —                        | —  | —          | —  | 7      | 7   |
|                    | Lavoratori dipendenti . . . . .   | —                           | — | 80        | 80  | —                        | —  | —          | —  | 80     | 80  |
| 4.62               | <b>Laminatori, trafilatori, fucinatori, saldatori, tagliatori di prodotti meccanici e simili . . . . .</b>                            | —                           | — | 269       | 260 | 3                        | 3  | 21         | 21 | 293    | 284 |
|                    | Lavoratori in proprio e coadiuvanti . . . . .   | —                           | — | 43        | 42  | —                        | —  | —          | —  | 43     | 42  |
|                    | Lavoratori dipendenti . . . . .   | —                           | — | 226       | 218 | 3                        | 3  | 21         | 21 | 250    | 242 |
| 4.63               | <b>Galvanoplastieri, temperatori, verniciatori e smaltatori di metalli . . . . .</b>  | —                           | — | 70        | 67  | —                        | —  | 5          | 5  | 75     | 72  |
|                    | Lavoratori in proprio e coadiuvanti . . . . .   | —                           | — | 14        | 14  | —                        | —  | —          | —  | 14     | 14  |
|                    | Lavoratori dipendenti . . . . .   | —                           | — | 56        | 53  | —                        | —  | 5          | 5  | 61     | 58  |
| 4.64               | <b>Meccanici di precisione, orologiai, orefici . . . . .</b>  | —                           | — | 105       | 93  | 22                       | 20 | 14         | 14 | 141    | 127 |
|                    | Lavoratori in proprio e coadiuvanti . . . . .   | —                           | — | 39        | 38  | 11                       | 10 | 2          | 2  | 52     | 50  |
|                    | Lavoratori dipendenti . . . . .   | —                           | — | 66        | 55  | 11                       | 10 | 12         | 12 | 89     | 77  |
| 4.65               | <b>Utensilisti e attrezzisti di officina, mobiliari in ferro . . . . .</b>  | —                           | — | 182       | 180 | 5                        | 5  | 37         | 37 | 224    | 222 |
|                    | Lavoratori in proprio e coadiuvanti . . . . .   | —                           | — | 23        | 23  | —                        | —  | —          | —  | 23     | 23  |
|                    | Lavoratori dipendenti . . . . .   | —                           | — | 159       | 157 | 5                        | 5  | 37         | 37 | 201    | 199 |
| 4.66               | <b>Montatori di apparecchi, collaudatori e riparatori meccanici, meccanici generici . . . . .</b>                                     | —                           | — | 521       | 518 | 14                       | 14 | 56         | 56 | 591    | 588 |
|                    | Lavoratori in proprio e coadiuvanti . . . . .   | —                           | — | 106       | 106 | —                        | —  | —          | —  | 106    | 106 |
|                    | Lavoratori dipendenti . . . . .   | —                           | — | 415       | 412 | 14                       | 14 | 56         | 56 | 485    | 482 |
| 4.67               | <b>Fabbi ferrai, ramai, ottonai, carpentieri in ferro</b>   | 1                           | 1 | 199       | 199 | 5                        | 5  | 11         | 11 | 216    | 216 |
|                    | Lavoratori in proprio e coadiuvanti . . . . .   | —                           | — | 50        | 50  | —                        | —  | —          | —  | 50     | 50  |
|                    | Lavoratori dipendenti . . . . .   | 1                           | 1 | 149       | 149 | 5                        | 5  | 11         | 11 | 166    | 166 |
| 4.71               | <b>Scalpellini, tagliatori e modellatori di marmi e pietre; modellatori, formatori e gettatori di cemento, gesso e grès . . . . .</b> | —                           | — | 102       | 97  | 2                        | 2  | 2          | 2  | 106    | 101 |
|                    | Lavoratori in proprio e coadiuvanti . . . . .   | —                           | — | 22        | 22  | —                        | —  | —          | —  | 22     | 22  |
|                    | Lavoratori dipendenti . . . . .   | —                           | — | 80        | 75  | 2                        | 2  | 2          | 2  | 84     | 79  |
| 4.72               | <b>Ceramisti, terracottai, fornaciari, vetrai . . . . .</b>   | —                           | — | 366       | 244 | —                        | —  | —          | —  | 366    | 244 |
|                    | Lavoratori in proprio e coadiuvanti . . . . .   | —                           | — | 5         | 5   | —                        | —  | —          | —  | 5      | 5   |
|                    | Lavoratori dipendenti . . . . .   | —                           | — | 361       | 239 | —                        | —  | —          | —  | 361    | 239 |
| 4.73               | <b>Mosaicisti, incisori, pittori, verniciatori di pietre, ceramiche e vetri . . . . .</b>   | —                           | — | 39        | 17  | —                        | —  | —          | —  | 39     | 17  |
|                    | Lavoratori dipendenti . . . . .   | —                           | — | 39        | 17  | —                        | —  | —          | —  | 39     | 17  |
| 4.74               | <b>Capimastri, muratori, cementisti e simili . . . . .</b>  | —                           | — | 541       | 539 | 14                       | 14 | 1          | 1  | 556    | 554 |
|                    | Lavoratori in proprio e coadiuvanti . . . . .   | —                           | — | 97        | 97  | —                        | —  | —          | —  | 97     | 97  |
|                    | Lavoratori dipendenti . . . . .   | —                           | — | 444       | 442 | 14                       | 14 | 1          | 1  | 459    | 457 |
| 4.75               | <b>Stagnini, idraulici, gasisti . . . . .</b>   | —                           | — | 147       | 147 | 3                        | 3  | 3          | 3  | 153    | 153 |
|                    | Lavoratori in proprio e coadiuvanti . . . . .   | —                           | — | 27        | 27  | —                        | —  | —          | —  | 27     | 27  |
|                    | Lavoratori dipendenti . . . . .   | —                           | — | 120       | 120 | 3                        | 3  | 3          | 3  | 126    | 126 |

Segue TAV. 5 — Popolazione residente attiva, per sesso, professione, posizione nella professione e rami di attività economica

| N. classificazione | PROFESSIONI<br>—<br>POSIZIONI NELLA PROFESSIONE  | AGRICOLTURA, CACCIA E PESCA |   | INDUSTRIE |     | PUBBLICA AMMINISTRAZIONE |    | ALTRI RAMI |     | TOTALE |     |
|--------------------|--|-----------------------------|---|-----------|-----|--------------------------|----|------------|-----|--------|-----|
|                    |  | MF                          | M | MF        | M   | MF                       | M  | MF         | M   | MF     | M   |
| 4.76               | <b>Armatori di linee ferroviarie e tramviarie, di miniere e gallerie</b> . . . . .   | —                           | — | 2         | 2   | 8                        | 8  | 34         | 32  | 44     | 42  |
|                    | Lavoratori dipendenti . . . . .  | —                           | — | 2         | 2   | 8                        | 8  | 34         | 32  | 44     | 42  |
| 4.77               | <b>Manovali edili, sterratori, stradini</b> . . . . .  | —                           | — | 483       | 480 | 44                       | 44 | —          | —   | 527    | 524 |
|                    | Lavoratori in proprio e coadiuvanti . . . . .  | —                           | — | 1         | 1   | —                        | —  | —          | —   | 1      | 1   |
|                    | Lavoratori dipendenti . . . . .  | —                           | — | 482       | 479 | 44                       | 44 | —          | —   | 526    | 523 |
| 4.81               | <b>Analizzatori ed altri mestieri inerenti alle lavorazioni chimiche</b> . . . . .   | —                           | — | 18        | 11  | —                        | —  | —          | —   | 18     | 11  |
|                    | Lavoratori in proprio e coadiuvanti . . . . .  | —                           | — | 4         | 3   | —                        | —  | —          | —   | 4      | 3   |
|                    | Lavoratori dipendenti . . . . .  | —                           | — | 14        | 8   | —                        | —  | —          | —   | 14     | 8   |
| 4.82               | <b>Saponieri, candelai, fiammiferai, cerina</b> . . . . .  | —                           | — | 7         | 6   | —                        | —  | —          | —   | 7      | 6   |
|                    | Lavoratori in proprio e coadiuvanti . . . . .  | —                           | — | 4         | 3   | —                        | —  | —          | —   | 4      | 3   |
|                    | Lavoratori dipendenti . . . . .  | —                           | — | 3         | 3   | —                        | —  | —          | —   | 3      | 3   |
| 4.83               | <b>Pirotecnici e artigieri in genere</b> . . . . .   | —                           | — | 1         | 1   | 1                        | 1  | —          | —   | 2      | 2   |
|                    | Lavoratori dipendenti . . . . .  | —                           | — | 1         | 1   | 1                        | 1  | —          | —   | 2      | 2   |
| 4.84               | <b>Vulcanizzatori ed altri mestieri inerenti alla lavorazione della gomma</b> . . . . .  | —                           | — | 23        | 22  | —                        | —  | 1          | 1   | 24     | 23  |
|                    | Lavoratori in proprio e coadiuvanti . . . . .  | —                           | — | 6         | 6   | —                        | —  | —          | —   | 6      | 6   |
|                    | Lavoratori dipendenti . . . . .  | —                           | — | 17        | 16  | —                        | —  | 1          | 1   | 18     | 17  |
| 4.91               | <b>Cartai, cartonai e simili</b> . . . . .   | —                           | — | 57        | 29  | —                        | —  | —          | —   | 57     | 29  |
|                    | Lavoratori dipendenti . . . . .  | —                           | — | 57        | 29  | —                        | —  | —          | —   | 57     | 29  |
| 4.92               | <b>Cartotecnici; legatori di libri e simili</b> . . . . .  | —                           | — | 63        | 13  | —                        | —  | —          | —   | 63     | 13  |
|                    | Lavoratori in proprio e coadiuvanti . . . . .  | —                           | — | 8         | 8   | —                        | —  | —          | —   | 8      | 8   |
|                    | Lavoratori dipendenti . . . . .  | —                           | — | 55        | 5   | —                        | —  | —          | —   | 55     | 5   |
| 5                  | <b>ARTI GRAFICHE E MESTIERI INERENTI ALLA INSTALLAZIONE E FUNZIONAMENTO DI IMPIANTI E APPARECCHIATURE E ALLA CONDIZIONE DI MACCHINE MOTRICI E MEZZI DI TRASPORTO</b> |                             |   |           |     |                          |    |            |     |        |     |
| 5.11               | <b>Tipografi, litografi e zincografi</b> . . . . .   | —                           | — | 144       | 107 | —                        | —  | —          | —   | 144    | 107 |
|                    | Lavoratori in proprio e coadiuvanti . . . . .  | —                           | — | 5         | 5   | —                        | —  | —          | —   | 5      | 5   |
|                    | Lavoratori dipendenti . . . . .  | —                           | — | 139       | 102 | —                        | —  | —          | —   | 139    | 102 |
| 5.12               | <b>Fotografi</b> . . . . .   | —                           | — | 53        | 51  | 1                        | 1  | —          | —   | 54     | 52  |
|                    | Lavoratori in proprio e coadiuvanti . . . . .  | —                           | — | 22        | 21  | —                        | —  | —          | —   | 22     | 21  |
|                    | Lavoratori dipendenti . . . . .  | —                           | — | 31        | 30  | 1                        | 1  | —          | —   | 32     | 31  |
| 5.20               | <b>Elettricisti, elettrotecnici, radiotecnici ed altri mestieri inerenti alla installazione e al funzionamento di impianti e apparecchi elettrici</b> . . . . .      | —                           | — | 303       | 296 | 16                       | 16 | 59         | 58  | 378    | 370 |
|                    | Lavoratori in proprio e coadiuvanti . . . . .  | —                           | — | 64        | 64  | —                        | —  | 2          | 2   | 66     | 66  |
|                    | Lavoratori dipendenti . . . . .  | —                           | — | 239       | 232 | 16                       | 16 | 57         | 56  | 312    | 304 |
| 5.30               | <b>Operatori cinematografici ed altri mestieri inerenti alla preparazione delle scene</b> . . . . .  | —                           | — | —         | —   | —                        | —  | 17         | 17  | 17     | 17  |
|                    | Lavoratori dipendenti . . . . .  | —                           | — | —         | —   | —                        | —  | 17         | 17  | 17     | 17  |
| 5.40               | <b>Macchinisti e fuochisti di macchine e impianti fissi; lubrificatori</b> . . . . .   | 1                           | 1 | 88        | 84  | 12                       | 12 | 21         | 21  | 122    | 118 |
|                    | Lavoratori in proprio e coadiuvanti . . . . .  | —                           | — | 6         | 6   | —                        | —  | —          | —   | 6      | 6   |
|                    | Lavoratori dipendenti . . . . .  | 1                           | 1 | 82        | 78  | 12                       | 12 | 21         | 21  | 116    | 112 |
| 5.51               | <b>Macchinisti di mezzi di trasporto, conduttori di tram e simili</b> . . . . .  | —                           | — | 1         | 1   | 3                        | 3  | 190        | 190 | 194    | 194 |
|                    | Lavoratori dipendenti . . . . .  | —                           | — | 1         | 1   | 3                        | 3  | 190        | 190 | 194    | 194 |
| 5.52               | <b>Autisti, conduttori di macchine agricole, motoristi di aviazione, di motoscafi e di barche a motore</b> . . . . .   | 4                           | 4 | 85        | 85  | 30                       | 30 | 465        | 465 | 584    | 584 |
|                    | Lavoratori in proprio e coadiuvanti . . . . .  | 2                           | 2 | —         | —   | —                        | —  | 100        | 100 | 102    | 102 |
|                    | Lavoratori dipendenti . . . . .  | 2                           | 2 | 85        | 85  | 30                       | 30 | 365        | 365 | 482    | 482 |
| 5.53               | <b>Draghisti, gruisti, frenatori e simili</b> . . . . .  | —                           | — | 6         | 6   | 1                        | 1  | 305        | 305 | 312    | 312 |
|                    | Lavoratori dipendenti . . . . .  | —                           | — | 6         | 6   | 1                        | 1  | 305        | 305 | 312    | 312 |
| 5.60               | <b>Marittimi di coperta, barcaioi ed altri mestieri similari</b> . . . . .   | —                           | — | 1         | 1   | —                        | —  | 34         | 34  | 35     | 35  |
|                    | Lavoratori in proprio e coadiuvanti . . . . .  | —                           | — | —         | —   | —                        | —  | 10         | 10  | 10     | 10  |
|                    | Lavoratori dipendenti . . . . .  | —                           | — | 1         | 1   | —                        | —  | 24         | 24  | 25     | 25  |
| 5.71               | <b>Vetturini, carrettieri, vagonari e simili</b> . . . . .   | 1                           | 1 | 7         | 7   | 2                        | 2  | 39         | 39  | 49     | 49  |
|                    | Lavoratori in proprio e coadiuvanti . . . . .  | —                           | — | —         | —   | —                        | —  | 22         | 22  | 22     | 22  |
|                    | Lavoratori dipendenti . . . . .  | 1                           | 1 | 7         | 7   | 2                        | 2  | 17         | 17  | 27     | 27  |
| 5.72               | <b>Facchini, caricatori e scaricatori</b> . . . . .  | 1                           | 1 | 32        | 32  | 9                        | 9  | 124        | 122 | 166    | 164 |
|                    | Lavoratori in proprio e coadiuvanti . . . . .  | —                           | — | —         | —   | —                        | —  | 36         | 35  | 36     | 35  |
|                    | Lavoratori dipendenti . . . . .  | 1                           | 1 | 32        | 32  | 9                        | 9  | 88         | 87  | 130    | 129 |

Segue Tav. 5 — Popolazione residente attiva, per sesso, professione, posizione nella professione e rami di attività economica

| N. classificazione | PROFESSIONI<br>—<br>POSIZIONI NELLA PROFESSIONE   | AGRICOLTURA, CACCIA E PESCA |              | INDUSTRIE    |              | PUBBLICA AMMINISTRAZIONE |              | ALTRI RAMI   |              | TOTALE        |               |
|--------------------|---|-----------------------------|--------------|--------------|--------------|--------------------------|--------------|--------------|--------------|---------------|---------------|
|                    |   | MF                          | M            | MF           | M            | MF                       | M            | MF           | M            | MF            | M             |
| 5.73               | <b>Portalettere, fattorini postali e telegrafici, corrieri, messaggeri . . . . .</b>  | —                           | —            | —            | —            | —                        | —            | 63           | 59           | 63            | 59            |
|                    | Lavoratori dipendenti . . . . .   | —                           | —            | —            | —            | —                        | —            | 63           | 59           | 63            | 59            |
| 5.81               | <b>Autoclavisti, pompisti, tubisti e simili . . . . .</b>   | —                           | —            | 4            | 4            | 1                        | 1            | —            | —            | 5             | 5             |
|                    | Lavoratori dipendenti . . . . .   | —                           | —            | 4            | 4            | 1                        | 1            | —            | —            | 5             | 5             |
| 5.82               | <b>Pesatori, cernitori . . . . .</b>  | —                           | —            | 12           | 4            | —                        | —            | 8            | 3            | 20            | 7             |
|                    | Lavoratori dipendenti . . . . .   | —                           | —            | 12           | 4            | —                        | —            | 8            | 3            | 20            | 7             |
| 5.83               | <b>Imbottiglieri, imballatori e simili . . . . .</b>  | 3                           | —            | 42           | 13           | 1                        | —            | 7            | 6            | 53            | 19            |
|                    | Lavoratori in proprio e coadiuvanti . . . . .   | —                           | —            | —            | —            | —                        | —            | 1            | 1            | 1             | 1             |
|                    | Lavoratori dipendenti . . . . .   | 3                           | —            | 42           | 13           | 1                        | —            | 6            | 5            | 52            | 18            |
| 6                  | <b>ARTI E MESTIERI PARTICOLARI DEL COMMERCIO E DEI SERVIZI</b>  |                             |              |              |              |                          |              |              |              |               |               |
| 6.11               | <b>Esercenti di negozio . . . . .</b>   | —                           | —            | —            | —            | 2                        | 2            | 1.229        | 910          | 1.231         | 912           |
|                    | Lavoratori in proprio e coadiuvanti . . . . .   | —                           | —            | —            | —            | 2                        | 2            | 1.175        | 861          | 1.177         | 863           |
|                    | Lavoratori dipendenti . . . . .   | —                           | —            | —            | —            | —                        | —            | 54           | 49           | 54            | 49            |
| 6.12               | <b>Commessi di vendita, cassieri di negozio, fattorini e simili . . . . .</b>   | —                           | —            | 19           | 13           | 21                       | 5            | 712          | 482          | 752           | 500           |
|                    | Lavoratori in proprio e coadiuvanti . . . . .   | —                           | —            | —            | —            | —                        | —            | 12           | 2            | 12            | 2             |
|                    | Lavoratori dipendenti . . . . .   | —                           | —            | 19           | 13           | 21                       | 5            | 700          | 480          | 740           | 498           |
| 6.13               | <b>Commercianti ambulanti . . . . .</b>   | —                           | —            | —            | —            | —                        | —            | 391          | 303          | 391           | 303           |
|                    | Lavoratori in proprio e coadiuvanti . . . . .   | —                           | —            | —            | —            | —                        | —            | 390          | 302          | 390           | 302           |
|                    | Lavoratori dipendenti . . . . .   | —                           | —            | —            | —            | —                        | —            | 1            | 1            | 1             | 1             |
| 6.21               | <b>Gestori di pubblico esercizio . . . . .</b>  | —                           | —            | —            | —            | —                        | —            | 422          | 215          | 422           | 215           |
|                    | Lavoratori in proprio e coadiuvanti . . . . .   | —                           | —            | —            | —            | —                        | —            | 422          | 215          | 422           | 215           |
| 6.22               | <b>Portieri d'albergo, camerieri, baristi di pubblici locali . . . . .</b>  | 1                           | —            | 5            | 1            | 102                      | 13           | 299          | 153          | 407           | 167           |
|                    | Lavoratori in proprio e coadiuvanti . . . . .   | —                           | —            | —            | —            | —                        | —            | 13           | 6            | 13            | 6             |
|                    | Lavoratori dipendenti . . . . .   | 1                           | —            | 5            | 1            | 102                      | 13           | 286          | 147          | 394           | 161           |
| 6.23               | <b>Cuochi, sguatter e altro personale di cucina . . . . .</b>   | —                           | —            | 4            | 2            | 75                       | 12           | 43           | 26           | 122           | 40            |
|                    | Lavoratori in proprio e coadiuvanti . . . . .   | —                           | —            | —            | —            | —                        | —            | 4            | 1            | 4             | 1             |
|                    | Lavoratori dipendenti . . . . .   | —                           | —            | 4            | 2            | 75                       | 12           | 39           | 25           | 118           | 39            |
| 6.31               | <b>Barbieri, parrucchieri, manicure . . . . .</b>   | —                           | —            | —            | —            | 1                        | 1            | 195          | 127          | 196           | 128           |
|                    | Lavoratori in proprio e coadiuvanti . . . . .   | —                           | —            | —            | —            | —                        | —            | 97           | 69           | 97            | 69            |
|                    | Lavoratori dipendenti . . . . .   | —                           | —            | —            | —            | 1                        | 1            | 98           | 58           | 99            | 59            |
| 6.32               | <b>Infermieri non diplomati e massaggiatori . . . . .</b>   | —                           | —            | 1            | 1            | 288                      | 129          | 2            | 1            | 291           | 131           |
|                    | Lavoratori in proprio e coadiuvanti . . . . .   | —                           | —            | —            | —            | 5                        | —            | —            | —            | 5             | —             |
|                    | Lavoratori dipendenti . . . . .   | —                           | —            | 1            | 1            | 283                      | 129          | 2            | 1            | 286           | 131           |
| 6.40               | <b>Spazzaturai, disinfettatori, lustrascarpe e simili . . . . .</b>   | —                           | —            | 2            | 1            | 49                       | 48           | 20           | 18           | 71            | 67            |
|                    | Lavoratori in proprio e coadiuvanti . . . . .   | —                           | —            | —            | —            | 1                        | 1            | —            | —            | 1             | 1             |
|                    | Lavoratori dipendenti . . . . .   | —                           | —            | 2            | 1            | 48                       | 47           | 20           | 18           | 70            | 66            |
| 6.50               | <b>Domestici, cuochi ed altri mestieri inerenti alla prestazione di servizi domestici presso famiglie private . . . . .</b> | —                           | —            | —            | —            | 16                       | 6            | 1.090        | 24           | 1.106         | 30            |
|                    | Lavoratori dipendenti . . . . .   | —                           | —            | —            | —            | 16                       | 6            | 1.090        | 24           | 1.106         | 30            |
| 6.61               | <b>Soldati e graduati di carriera ed assimilati . . . . .</b>   | —                           | —            | —            | —            | 378                      | 378          | —            | —            | 378           | 378           |
|                    | Lavoratori dipendenti . . . . .   | —                           | —            | —            | —            | 378                      | 378          | —            | —            | 378           | 378           |
| 6.62               | <b>Vigili comunali, guardie notturne, guardacaccia e simili; vigili del fuoco . . . . .</b>                                 | —                           | —            | 5            | 5            | 74                       | 74           | 15           | 15           | 94            | 94            |
|                    | Lavoratori dipendenti . . . . .   | —                           | —            | 5            | 5            | 74                       | 74           | 15           | 15           | 94            | 94            |
| 6.63               | <b>Guardiani di fabbricati; uscieri e bidelli di uffici pubblici e privati, sagrestani . . . . .</b>                        | 2                           | 2            | 56           | 52           | 323                      | 236          | 201          | 174          | 582           | 464           |
|                    | Lavoratori in proprio e coadiuvanti . . . . .   | —                           | —            | —            | —            | —                        | —            | 40           | 26           | 40            | 26            |
|                    | Lavoratori dipendenti . . . . .   | 2                           | 2            | 56           | 52           | 323                      | 236          | 161          | 148          | 542           | 438           |
| 6.64               | <b>Portieri di case di abitazione . . . . .</b>   | —                           | —            | —            | —            | 8                        | 6            | 3            | 2            | 11            | 8             |
|                    | Lavoratori dipendenti . . . . .   | —                           | —            | —            | —            | 8                        | 6            | 3            | 2            | 11            | 8             |
| 6.70               | <b>Arti e mestieri vari o non specificati . . . . .</b>   | 8                           | 6            | 481          | 320          | 57                       | 47           | 218          | 186          | 764           | 559           |
|                    | Lavoratori in proprio e coadiuvanti . . . . .   | —                           | —            | —            | —            | —                        | —            | 43           | 25           | 43            | 25            |
|                    | Lavoratori dipendenti . . . . .   | 8                           | 6            | 481          | 320          | 57                       | 47           | 175          | 161          | 721           | 534           |
|                    | <b>TOTALE . . . . .</b>   | <b>3.093</b>                | <b>2.135</b> | <b>8.076</b> | <b>6.138</b> | <b>5.241</b>             | <b>3.578</b> | <b>8.754</b> | <b>6.029</b> | <b>25.164</b> | <b>17.880</b> |
|                    | Imprend., liberi profess., dirigit. e impieg.   | 102                         | 79           | 858          | 715          | 3.551                    | 2.381        | 2.149        | 1.721        | 6.680         | 4.896         |
|                    | Lavoratori in proprio e coadiuvanti . . . . .   | 2.895                       | 1.968        | 1.233        | 909          | 34                       | 26           | 2.430        | 1.716        | 6.592         | 4.709         |
|                    | Lavoratori dipendenti . . . . .   | 96                          | 88           | 5.985        | 4.424        | 1.656                    | 1.171        | 4.175        | 2.592        | 11.912        | 8.275         |

TAV. 6 — Famiglie e componenti per ampiezza e circoscrizione comunale

| AMPIEZZA<br>DELLE FAMIGLIE<br>(componenti) | CENTRO<br>PRINCIPALE |                 | RESTANTE TERRI-<br>TORIO COMUNALE |                 | COMUNE   |                 | AMPIEZZA<br>DELLE FAMIGLIE<br>(componenti) | CENTRO<br>PRINCIPALE |                 | RESTANTE TERRI-<br>TORIO COMUNALE |                 | COMUNE        |                 |
|--|----------------------|-----------------|-----------------------------------|-----------------|----------|-----------------|--|----------------------|-----------------|-----------------------------------|-----------------|---------------|-----------------|
|  | Famiglie             | Compo-<br>nenti | Famiglie                          | Compo-<br>nenti | Famiglie | Compo-<br>nenti |  | Famiglie             | Compo-<br>nenti | Famiglie                          | Compo-<br>nenti | Famiglie      | Compo-<br>nenti |
| 1 . . . . .                                | 1.263                | 1.263           | 78                                | 78              | 1.341    | 1.341           | 15 . . . . .                               | 3                    | 45              | 10                                | 150             | 13            | 195             |
| 2 . . . . .                                | 2.392                | 4.784           | 199                               | 398             | 2.591    | 5.182           | 16 . . . . .                               | 3                    | 48              | 3                                 | 48              | 6             | 96              |
| 3 . . . . .                                | 2.898                | 8.694           | 301                               | 903             | 3.199    | 9.597           | 17 . . . . .                               | 2                    | 34              | 5                                 | 85              | 7             | 119             |
| 4 . . . . .                                | 2.816                | 11.264          | 410                               | 1.640           | 3.226    | 12.904          | 18 . . . . .                               | 2                    | 36              | 4                                 | 72              | 6             | 108             |
| 5 . . . . .                                | 1.956                | 9.780           | 331                               | 1.655           | 2.287    | 11.435          | 19 . . . . .                               | —                    | —               | 5                                 | 95              | 5             | 95              |
| 6 . . . . .                                | 1.070                | 6.420           | 218                               | 1.308           | 1.288    | 7.728           | 20 . . . . .                               | —                    | —               | 2                                 | 40              | 2             | 40              |
| 7 . . . . .                                | 515                  | 3.605           | 143                               | 1.001           | 658      | 4.606           | 21 . . . . .                               | —                    | —               | 1                                 | 21              | 1             | 21              |
| 8 . . . . .                                | 248                  | 1.984           | 106                               | 848             | 354      | 2.832           | 22 . . . . .                               | —                    | —               | 2                                 | 44              | 2             | 44              |
| 9 . . . . .                                | 133                  | 1.197           | 50                                | 450             | 183      | 1.647           | 23 . . . . .                               | —                    | —               | 2                                 | 46              | 2             | 46              |
| 10 . . . . .                               | 81                   | 810             | 32                                | 320             | 113      | 1.130           | 24 . . . . .                               | —                    | —               | —                                 | —               | —             | —               |
| 11 . . . . .                               | 23                   | 253             | 31                                | 341             | 54       | 594             | 25 . . . . .                               | —                    | —               | —                                 | —               | —             | —               |
| 12 . . . . .                               | 20                   | 240             | 32                                | 384             | 52       | 624             | oltre 25 . . . . .                         | —                    | —               | 3                                 | 86              | 3             | 86              |
| 13 . . . . .                               | 11                   | 143             | 15                                | 195             | 26       | 338             |  |                      |                 |                                   |                 |               |                 |
| 14 . . . . .                               | 6                    | 84              | 16                                | 224             | 22       | 308             | <b>TOTALE . . .</b>                        | <b>13.442</b>        | <b>50.684</b>   | <b>1.999</b>                      | <b>10.432</b>   | <b>15.441</b> | <b>61.116</b>   |

TAV. 7 — Famiglie per ampiezza e numero di componenti in condizione professionale e per circoscrizione comunale

| AMPIEZZA<br>DELLE FAMIGLIE<br>(componenti) | FAMIGLIE CON COMPONENTI IN CONDIZIONE PROFESSIONALE |              |              |              |            |            |            |           |           |           |                 | TOTALE        |  |
|--|---|--------------|--------------|--------------|------------|------------|------------|-----------|-----------|-----------|-----------------|---------------|--|
|  | 0   | 1            | 2            | 3            | 4          | 5          | 6          | 7         | 8         | 9 e più   |                 | Famiglie      | Compo-<br>nenti in<br>condizione<br>profes-<br>sionale |
|  |   |              |              |              |            |            |            |           |           | famiglie  | compo-<br>nenti |               |  |
| 1 . . . . .                                | 709   | 632          | —            | —            | —          | —          | —          | —         | —         | —         | —               | 1.341         | 632  |
| 2 . . . . .                                | 592   | 1.706        | 293          | —            | —          | —          | —          | —         | —         | —         | —               | 2.591         | 2.292  |
| 3 . . . . .                                | 237   | 2.117        | 763          | 82           | —          | —          | —          | —         | —         | —         | —               | 3.199         | 3.889  |
| 4 . . . . .                                | 106   | 1.896        | 864          | 326          | 34         | —          | —          | —         | —         | —         | —               | 3.226         | 4.738  |
| 5 . . . . .                                | 40  | 1.062        | 676          | 387          | 109        | 13         | —          | —         | —         | —         | —               | 2.287         | 4.076  |
| 6 . . . . .                                | 9   | 452          | 391          | 280          | 114        | 37         | 5          | —         | —         | —         | —               | 1.288         | 2.745  |
| 7 . . . . .                                | 7   | 140          | 159          | 170          | 116        | 52         | 13         | 1         | —         | —         | —               | 658           | 1.777  |
| 8 . . . . .                                | 1   | 61           | 57           | 81           | 79         | 36         | 26         | 11        | 2         | —         | —               | 354           | 1.163  |
| 9 . . . . .                                | —   | 14           | 26           | 46           | 42         | 28         | 19         | 4         | 4         | —         | —               | 183           | 686  |
| 10 . . . . .                               | 1   | 5            | 16           | 26           | 21         | 17         | 16         | 8         | 2         | 1         | 9               | 113           | 461  |
| 11 . . . . .                               | —   | 1            | 2            | 8            | 10         | 12         | 10         | 5         | 4         | 2         | 20              | 54            | 276  |
| 12 . . . . .                               | —   | —            | 1            | 8            | 10         | 10         | 9          | 6         | 3         | 5         | 46              | 52            | 282  |
| 13 . . . . .                               | —   | —            | 1            | 3            | 2          | 3          | 2          | 3         | 6         | 6         | 58              | 26            | 173  |
| 14 . . . . .                               | —   | —            | 1            | 1            | 2          | 2          | —          | 4         | 5         | 7         | 68              | 22            | 159  |
| 15 . . . . .                               | —   | —            | —            | 3            | —          | 1          | 1          | 4         | 2         | 2         | 18              | 13            | 82   |
| 16 . . . . .                               | —   | —            | —            | —            | —          | 1          | 2          | 1         | 1         | 1         | 9               | 6             | 41   |
| 17 . . . . .                               | —   | —            | —            | —            | —          | —          | —          | 1         | 1         | 5         | 53              | 7             | 68   |
| 18 . . . . .                               | —   | —            | —            | —            | 1          | —          | 1          | —         | —         | 4         | 45              | 6             | 55   |
| 19 . . . . .                               | —   | —            | —            | —            | 1          | —          | —          | 1         | —         | 3         | 38              | 5             | 49   |
| 20 . . . . .                               | —   | —            | —            | —            | —          | —          | —          | —         | —         | 2         | 30              | 2             | 30   |
| 21 . . . . .                               | —   | —            | —            | —            | —          | —          | —          | —         | —         | 1         | 12              | 1             | 12   |
| 22 . . . . .                               | —   | —            | —            | —            | —          | —          | —          | —         | —         | 2         | 28              | 2             | 28   |
| 23 . . . . .                               | —   | —            | —            | —            | —          | —          | —          | —         | —         | 2         | 24              | 2             | 24   |
| 24 . . . . .                               | —   | —            | —            | —            | —          | —          | —          | —         | —         | —         | —               | —             | —  |
| 25 . . . . .                               | —   | —            | —            | —            | —          | —          | —          | —         | —         | —         | —               | —             | —  |
| Oltre 25 . . . . .                         | —   | —            | —            | —            | —          | —          | —          | —         | —         | 3         | 53              | 3             | 58   |
| <b>TOTALE . . .</b>                        | <b>1.702</b>  | <b>8.086</b> | <b>3.250</b> | <b>1.421</b> | <b>541</b> | <b>212</b> | <b>104</b> | <b>49</b> | <b>30</b> | <b>46</b> | <b>511</b>      | <b>15.441</b> | <b>23.791</b>  |

## COMUNE

Segue Tav. 7 — Famiglie per ampiezza e numero di componenti in condizione professionale e per circoscrizione comunale

| AMPIEZZA<br>DELLE FAMIGLIE<br>(componenti) | FAMIGLIE CON COMPONENTI IN CONDIZIONE PROFESSIONALE |              |              |              |            |            |           |           |           |           |                 | TOTALE        |  |
|--|---|--------------|--------------|--------------|------------|------------|-----------|-----------|-----------|-----------|-----------------|---------------|--|
|  | 0   | 1            | 2            | 3            | 4          | 5          | 6         | 7         | 8         | 9 e più   |                 | Famiglie      | Compo-<br>nenti in<br>condizione<br>profes-<br>sionale |
|  |   |              |              |              |            |            |           |           |           | famiglie  | compo-<br>nenti |               |  |
| <b>CENTRO PRINCIPALE</b>                   |   |              |              |              |            |            |           |           |           |           |                 |               |  |
| 1 . . . . .                                | 659   | 604          | —            | —            | —          | —          | —         | —         | —         | —         | —               | 1.263         | 604  |
| 2 . . . . .                                | 541   | 1.572        | 279          | —            | —          | —          | —         | —         | —         | —         | —               | 2.392         | 2.130  |
| 3 . . . . .                                | 219   | 1.910        | 692          | 77           | —          | —          | —         | —         | —         | —         | —               | 2.898         | 3.525  |
| 4 . . . . .                                | 95  | 1.659        | 755          | 278          | 29         | —          | —         | —         | —         | —         | —               | 2.816         | 4.119  |
| 5 . . . . .                                | 36  | 913          | 585          | 323          | 88         | 11         | —         | —         | —         | —         | —               | 1.956         | 3.459  |
| 6 . . . . .                                | 9   | 381          | 328          | 229          | 91         | 28         | 4         | —         | —         | —         | —               | 1.070         | 2.252  |
| 7 . . . . .                                | 6   | 111          | 129          | 132          | 89         | 38         | 9         | 1         | —         | —         | —               | 515           | 1.372  |
| 8 . . . . .                                | 1   | 45           | 40           | 56           | 55         | 25         | 17        | 7         | 2         | —         | —               | 248           | 805  |
| 9 . . . . .                                | —   | 11           | 18           | 35           | 32         | 19         | 13        | 3         | 2         | —         | —               | 133           | 490  |
| 10 . . . . .                               | 1   | 4            | 12           | 20           | 15         | 11         | 11        | 5         | 2         | —         | —               | 81            | 320  |
| 11 . . . . .                               | —   | 1            | 1            | 4            | 5          | 5          | 4         | 2         | 1         | —         | —               | 23            | 106  |
| 12 . . . . .                               | —   | —            | —            | 3            | 4          | 4          | 4         | 2         | 1         | 2         | 18              | 20            | 109  |
| 13 . . . . .                               | —   | —            | 1            | 1            | 1          | 1          | 1         | 1         | 3         | 2         | 21              | 11            | 72   |
| 14 . . . . .                               | —   | —            | 1            | 1            | 1          | 1          | —         | 2         | —         | —         | —               | 6             | 28   |
| 15 . . . . .                               | —   | —            | —            | 1            | —          | 1          | 1         | —         | —         | —         | —               | 3             | 14   |
| 16 . . . . .                               | —   | —            | —            | —            | —          | 1          | 1         | 1         | —         | —         | —               | 3             | 18   |
| 17 . . . . .                               | —   | —            | —            | —            | —          | —          | —         | 1         | 1         | —         | —               | 2             | 15   |
| 18 . . . . .                               | —   | —            | —            | —            | 1          | —          | 1         | —         | —         | —         | —               | 2             | 10   |
| 19 . . . . .                               | —   | —            | —            | —            | —          | —          | —         | —         | —         | —         | —               | —             | —  |
| 20 . . . . .                               | —   | —            | —            | —            | —          | —          | —         | —         | —         | —         | —               | —             | —  |
| 21 . . . . .                               | —   | —            | —            | —            | —          | —          | —         | —         | —         | —         | —               | —             | —  |
| 22 . . . . .                               | —   | —            | —            | —            | —          | —          | —         | —         | —         | —         | —               | —             | —  |
| 23 . . . . .                               | —   | —            | —            | —            | —          | —          | —         | —         | —         | —         | —               | —             | —  |
| 24 . . . . .                               | —   | —            | —            | —            | —          | —          | —         | —         | —         | —         | —               | —             | —  |
| 25 . . . . .                               | —   | —            | —            | —            | —          | —          | —         | —         | —         | —         | —               | —             | —  |
| oltre 25 . . . . .                         | —   | —            | —            | —            | —          | —          | —         | —         | —         | —         | —               | —             | —  |
| <b>TOTALE . . .</b>                        | <b>1.567</b>  | <b>7.211</b> | <b>2.841</b> | <b>1.160</b> | <b>411</b> | <b>145</b> | <b>66</b> | <b>25</b> | <b>12</b> | <b>4</b>  | <b>39</b>       | <b>13.442</b> | <b>19.448</b>  |
| <b>RESTANTE TERRITORIO COMUNALE</b>        |   |              |              |              |            |            |           |           |           |           |                 |               |  |
| 1 . . . . .                                | 50  | 28           | —            | —            | —          | —          | —         | —         | —         | —         | —               | 78            | 28   |
| 2 . . . . .                                | 51  | 134          | 14           | —            | —          | —          | —         | —         | —         | —         | —               | 199           | 162  |
| 3 . . . . .                                | 18  | 207          | 71           | 5            | —          | —          | —         | —         | —         | —         | —               | 301           | 364  |
| 4 . . . . .                                | 11  | 237          | 109          | 48           | 5          | —          | —         | —         | —         | —         | —               | 410           | 619  |
| 5 . . . . .                                | 4   | 149          | 91           | 64           | 21         | 2          | —         | —         | —         | —         | —               | 331           | 617  |
| 6 . . . . .                                | —   | 71           | 63           | 51           | 23         | 9          | 1         | —         | —         | —         | —               | 218           | 493  |
| 7 . . . . .                                | 1   | 29           | 30           | 38           | 27         | 14         | 4         | —         | —         | —         | —               | 143           | 405  |
| 8 . . . . .                                | —   | 16           | 17           | 25           | 24         | 11         | 9         | 4         | —         | —         | —               | 106           | 358  |
| 9 . . . . .                                | —   | 3            | 8            | 11           | 10         | 9          | 6         | 1         | 2         | —         | —               | 50            | 196  |
| 10 . . . . .                               | —   | 1            | 4            | 6            | 6          | 6          | 5         | 3         | —         | 1         | 9               | 32            | 141  |
| 11 . . . . .                               | —   | —            | 1            | 4            | 5          | 7          | 6         | 3         | 3         | 2         | 20              | 31            | 170  |
| 12 . . . . .                               | —   | —            | 1            | 5            | 6          | 6          | 5         | 4         | 2         | 3         | 28              | 32            | 173  |
| 13 . . . . .                               | —   | —            | —            | 2            | 1          | 2          | 1         | 2         | 3         | 4         | 37              | 15            | 101  |
| 14 . . . . .                               | —   | —            | —            | —            | 1          | 1          | —         | 2         | 5         | 7         | 68              | 16            | 131  |
| 15 . . . . .                               | —   | —            | —            | 2            | —          | —          | —         | 4         | 2         | 2         | 18              | 10            | 68   |
| 16 . . . . .                               | —   | —            | —            | —            | —          | —          | 1         | —         | 1         | 1         | 9               | 3             | 23   |
| 17 . . . . .                               | —   | —            | —            | —            | —          | —          | —         | —         | —         | 5         | 53              | 5             | 53   |
| 18 . . . . .                               | —   | —            | —            | —            | —          | —          | —         | —         | —         | 4         | 45              | 4             | 45   |
| 19 . . . . .                               | —   | —            | —            | —            | 1          | —          | —         | 1         | —         | 3         | 38              | 5             | 49   |
| 20 . . . . .                               | —   | —            | —            | —            | —          | —          | —         | —         | —         | 2         | 30              | 2             | 30   |
| 21 . . . . .                               | —   | —            | —            | —            | —          | —          | —         | —         | —         | 1         | 12              | 1             | 12   |
| 22 . . . . .                               | —   | —            | —            | —            | —          | —          | —         | —         | —         | 2         | 28              | 2             | 28   |
| 23 . . . . .                               | —   | —            | —            | —            | —          | —          | —         | —         | —         | 2         | 24              | 2             | 24   |
| 24 . . . . .                               | —   | —            | —            | —            | —          | —          | —         | —         | —         | —         | —               | —             | —  |
| 25 . . . . .                               | —   | —            | —            | —            | —          | —          | —         | —         | —         | —         | —               | —             | —  |
| oltre 25 . . . . .                         | —   | —            | —            | —            | —          | —          | —         | —         | —         | 3         | 53              | 3             | 53   |
| <b>TOTALE . . .</b>                        | <b>135</b>  | <b>875</b>   | <b>409</b>   | <b>261</b>   | <b>130</b> | <b>67</b>  | <b>38</b> | <b>24</b> | <b>18</b> | <b>42</b> | <b>472</b>      | <b>1.999</b>  | <b>4.343</b>   |

TAV. 8 — Abitazioni occupate e non occupate, altri alloggi e relativi occupanti, per circoscrizione comunale

| CIRCOSCRIZIONI<br>COMUNALI                 | ABITAZIONI OCCUPATE |               |                   |               |                          |                       | ABITAZIONI NON OCCUPATE |            |                                       | ALTRI ALLOGGI |            |
|--|---------------------|---------------|-------------------|---------------|--------------------------|-----------------------|-------------------------|------------|---------------------------------------|---------------|------------|
|  | N                   | Stanze        |                   | Occupanti     | Numero medio             |                       | N                       | Stanze     | Numero medio di stanze per abitazione | N             | Occupanti  |
|  |                     | totale        | ad uso abitazione |               | di stanze per abitazione | di persone per stanza |                         |            |                                       |               |            |
| <b>Centro Urbano (Quartieri)</b> . . . . . | <b>6.358</b>        | <b>30.023</b> | <b>29.479</b>     | <b>27.734</b> | <b>4,7</b>               | <b>0,9</b>            | <b>95</b>               | <b>491</b> | <b>5,2</b>                            | <b>88</b>     | <b>278</b> |
| Parrocchia del Duomo . . . . .             | 1.595               | 7.478         | 7.428             | 6.856         | 4,7                      | 0,9                   | 18                      | 92         | 5,1                                   | 18            | 35         |
| di Sant'Andrea . . . . .                   | 649                 | 2.748         | 2.706             | 2.675         | 4,2                      | 1,0                   | 7                       | 24         | 3,4                                   | 11            | 26         |
| di Santo Stefano . . . . .                 | 776                 | 3.476         | 3.351             | 3.430         | 4,5                      | 1,0                   | 22                      | 114        | 5,2                                   | 25            | 93         |
| di Sant'Agnese . . . . .                   | 739                 | 3.919         | 3.811             | 3.335         | 5,3                      | 0,9                   | 12                      | 88         | 7,3                                   | 4             | 20         |
| di San Martino . . . . .                   | 821                 | 3.859         | 3.761             | 3.689         | 4,7                      | 1,0                   | 12                      | 59         | 4,9                                   | 3             | 8          |
| di Santa Maria Maggiore . . . . .          | 900                 | 4.305         | 4.285             | 3.903         | 4,8                      | 0,9                   | 16                      | 74         | 4,6                                   | 21            | 76         |
| di Santa Maddalena . . . . .               | 878                 | 4.238         | 4.137             | 3.846         | 4,8                      | 0,9                   | 8                       | 40         | 5,0                                   | 6             | 15         |
| <b>Suburbio</b> . . . . .                  | <b>5.832</b>        | <b>24.671</b> | <b>24.076</b>     | <b>31.672</b> | <b>4,2</b>               | <b>1,3</b>            | <b>116</b>              | <b>481</b> | <b>4,1</b>                            | <b>95</b>     | <b>369</b> |
| San Lazzaro . . . . .                      | 420                 | 1.793         | 1.773             | 2.128         | 4,3                      | 1,2                   | 1                       | 6          | 6,0                                   | 3             | 10         |
| Sant'Angelo . . . . .                      | 481                 | 1.925         | 1.924             | 2.705         | 4,0                      | 1,4                   | 3                       | 8          | 2,7                                   | 8             | 24         |
| Canizzano . . . . .                        | 263                 | 1.210         | 1.207             | 1.634         | 4,6                      | 1,4                   | 3                       | 11         | 3,7                                   | 5             | 25         |
| San Giuseppe . . . . .                     | 314                 | 1.372         | 1.365             | 1.986         | 4,4                      | 1,4                   | 5                       | 18         | 3,6                                   | 2             | 12         |
| Monigo . . . . .                           | 518                 | 1.989         | 1.967             | 2.788         | 3,8                      | 1,4                   | 21                      | 67         | 3,2                                   | 1             | 4          |
| Santa Bona . . . . .                       | 825                 | 3.369         | 3.221             | 4.737         | 4,1                      | 1,5                   | 4                       | 18         | 4,5                                   | 3             | 9          |
| San Pelaio . . . . .                       | 126                 | 562           | 560               | 790           | 4,5                      | 1,4                   | 2                       | 18         | 9,0                                   | —             | —          |
| S. M. Rovere . . . . .                     | 1.211               | 5.154         | 5.067             | 6.170         | 4,3                      | 1,2                   | 63                      | 279        | 4,4                                   | 30            | 123        |
| S. A. Fiera . . . . .                      | 667                 | 3.046         | 2.907             | 3.569         | 4,6                      | 1,4                   | 9                       | 37         | 4,1                                   | 33            | 129        |
| Sant'Antonino . . . . .                    | 1.007               | 4.251         | 4.085             | 5.215         | 4,2                      | 1,3                   | 5                       | 19         | 3,8                                   | 10            | 28         |
| <b>COMUNE</b> . . . . .                    | <b>12.190</b>       | <b>54.694</b> | <b>53.555</b>     | <b>59.406</b> | <b>4,5</b>               | <b>1,1</b>            | <b>211</b>              | <b>972</b> | <b>4,6</b>                            | <b>183</b>    | <b>647</b> |

TAV. 9 — Unità locali e addetti, per circoscrizione comunale e rami di attività economica

| CIRCOSCRIZIONI<br>COMUNALI       | INDUSTRIE ESTRATTIVE |           | INDUSTRIE MANIFATTURIERE |              | COSTRUZIONI E IMPIANTI |              | ELETTRICITÀ GAS E ACQUA |            | COMMERCIO    |              | TRASPORTI E COMUNICAZIONI |              | CREDITO E ASSICURAZIONE |            | SERVIZI VARI |            | TOTALE       |               |
|----------------------------------|----------------------|-----------|--------------------------|--------------|------------------------|--------------|-------------------------|------------|--------------|--------------|---------------------------|--------------|-------------------------|------------|--------------|------------|--------------|---------------|
|                                  | N                    | Ad-detti  | N                        | Ad-detti     | N                      | Ad-detti     | N                       | Ad-detti   | N            | Ad-detti     | N                         | Ad-detti     | N                       | Ad-detti   | N            | Ad-detti   | N            | Ad-detti      |
| <b>Centro Urbano (Quartieri)</b> | <b>3</b>             | <b>6</b>  | <b>635</b>               | <b>4.426</b> | <b>88</b>              | <b>1.217</b> | <b>8</b>                | <b>278</b> | <b>1.179</b> | <b>3.627</b> | <b>121</b>                | <b>1.747</b> | <b>45</b>               | <b>510</b> | <b>97</b>    | <b>338</b> | <b>2.176</b> | <b>12.149</b> |
| Parroc. del Duomo . . . . .      | 3                    | 6         | 190                      | 1.059        | 18                     | 177          | 2                       | 8          | 411          | 1.226        | 26                        | 75           | 18                      | 165        | 43           | 183        | 711          | 2.899         |
| di Sant'Andrea . . . . .         | —                    | —         | 81                       | 320          | 8                      | 218          | 2                       | 5          | 198          | 658          | 21                        | 157          | 18                      | 155        | 18           | 67         | 346          | 1.580         |
| di Santo Stefano . . . . .       | —                    | —         | 72                       | 277          | 8                      | 64           | —                       | —          | 130          | 421          | 18                        | 245          | 7                       | 52         | 9            | 22         | 244          | 1.081         |
| di Sant'Agnese . . . . .         | —                    | —         | 52                       | 733          | 12                     | 117          | —                       | —          | 62           | 207          | 7                         | 11           | —                       | —          | 6            | 14         | 139          | 1.082         |
| di San Martino . . . . .         | —                    | —         | 63                       | 595          | 12                     | 96           | 4                       | 265        | 107          | 310          | 17                        | 1.176        | —                       | —          | 4            | 9          | 207          | 2.451         |
| di Santa Maria Magg. . . . .     | —                    | —         | 101                      | 831          | 20                     | 356          | —                       | —          | 159          | 556          | 21                        | 44           | 2                       | 138        | 12           | 30         | 315          | 1.955         |
| di Santa Maddalena . . . . .     | —                    | —         | 76                       | 611          | 10                     | 139          | —                       | —          | 112          | 249          | 11                        | 39           | —                       | —          | 5            | 13         | 214          | 1.101         |
| <b>Suburbio</b> . . . . .        | <b>5</b>             | <b>67</b> | <b>234</b>               | <b>2.018</b> | <b>23</b>              | <b>305</b>   | <b>2</b>                | <b>18</b>  | <b>271</b>   | <b>588</b>   | <b>49</b>                 | <b>136</b>   | <b>—</b>                | <b>—</b>   | <b>22</b>    | <b>43</b>  | <b>606</b>   | <b>3.175</b>  |
| San Lazzaro . . . . .            | —                    | —         | 16                       | 162          | 1                      | 5            | —                       | —          | 14           | 22           | 4                         | 7            | —                       | —          | 3            | 4          | 38           | 200           |
| Sant'Angelo . . . . .            | 1                    | 6         | 22                       | 38           | 2                      | 3            | —                       | —          | 24           | 38           | 3                         | 3            | —                       | —          | 2            | 4          | 54           | 92            |
| Canizzano . . . . .              | —                    | —         | 14                       | 39           | —                      | —            | —                       | —          | 9            | 15           | —                         | —            | —                       | —          | 1            | 2          | 24           | 56            |
| San Giuseppe . . . . .           | 1                    | 26        | 11                       | 194          | —                      | —            | —                       | —          | 16           | 36           | 1                         | 1            | —                       | —          | 1            | 1          | 30           | 258           |
| Monigo . . . . .                 | 1                    | 24        | 23                       | 32           | 3                      | 54           | —                       | —          | 18           | 40           | —                         | —            | —                       | —          | —            | —          | 45           | 150           |
| Santa Bona . . . . .             | —                    | —         | 11                       | 24           | 4                      | 10           | —                       | —          | 36           | 86           | 4                         | 6            | —                       | —          | 4            | 5          | 59           | 131           |
| San Pelaio . . . . .             | —                    | —         | 3                        | 5            | —                      | —            | —                       | —          | 2            | 3            | —                         | —            | —                       | —          | —            | —          | 5            | 8             |
| S. M. Rovere . . . . .           | —                    | —         | 62                       | 611          | 3                      | 148          | —                       | —          | 61           | 141          | 14                        | 16           | —                       | —          | 3            | 7          | 143          | 923           |
| S. A. Fiera . . . . .            | 2                    | 11        | 40                       | 533          | 1                      | 6            | 1                       | 15         | 40           | 91           | 13                        | 88           | —                       | —          | 4            | 13         | 101          | 757           |
| Sant'Antonino . . . . .          | —                    | —         | 32                       | 380          | 9                      | 79           | 1                       | 3          | 51           | 116          | 10                        | 15           | —                       | —          | 4            | 7          | 107          | 600           |
| <b>COMUNE</b> . . . . .          | <b>8</b>             | <b>73</b> | <b>869</b>               | <b>6.444</b> | <b>111</b>             | <b>1.522</b> | <b>10</b>               | <b>296</b> | <b>1.450</b> | <b>4.215</b> | <b>170</b>                | <b>1.883</b> | <b>45</b>               | <b>510</b> | <b>119</b>   | <b>381</b> | <b>2.782</b> | <b>15.324</b> |

## Comune di VICENZA

TAV. 1 — Superficie territoriale, popolazione residente per sesso, densità, per circoscrizione comunale

| CIRCOSCRIZIONI COMUNALI               | SUPERFICIE<br>TERRITORIALE<br>ha | POPOLAZIONE RESIDENTE |        |         | DENSITÀ<br>ab./ha |
|---------------------------------------|----------------------------------|-----------------------|--------|---------|-------------------|
|                                       |                                  | M                     | F      | MF      |                   |
| <b>Centro Urbano</b> . . . . .        | 1.149                            | 28.425                | 32.782 | *61.207 | 53,8              |
| <b>Altri Centri</b> . . . . .         | 171                              | 3.440                 | 3.556  | 6.996   | 40,9              |
| Bertesina . . . . .                   | 16                               | 230                   | 247    | 477     | 29,8              |
| Capitello . . . . .                   | 23                               | 454                   | 475    | 929     | 40,4              |
| Debba . . . . .                       | 11                               | 348                   | 383    | 731     | 66,5              |
| Longara . . . . .                     | 11                               | 280                   | 284    | 564     | 51,3              |
| Maddalene . . . . .                   | 6                                | 132                   | 146    | 278     | 46,3              |
| Olmo . . . . .                        | 6                                | 137                   | 143    | 280     | 46,7              |
| Ospedaletto . . . . .                 | 9                                | 164                   | 154    | 318     | 35,3              |
| Polegge . . . . .                     | 19                               | 398                   | 411    | 809     | 42,6              |
| Santa Croce Bigolina . . . . .        | 7                                | 239                   | 267    | 506     | 72,3              |
| Tormeno . . . . .                     | 8                                | 239                   | 245    | 484     | 60,5              |
| Bertesinella . . . . .                | 8                                | 56                    | 59     | 115     | 14,4              |
| Campedello . . . . .                  | 13                               | 189                   | 204    | 393     | 30,2              |
| Casale . . . . .                      | 6                                | 99                    | 91     | 190     | 31,7              |
| Laghetto . . . . .                    | 9                                | 171                   | 146    | 317     | 35,2              |
| Setteca' . . . . .                    | 19                               | 304                   | 301    | 605     | 31,8              |
| <b>Nuclci e case sparse</b> . . . . . | 6.726                            | 5.835                 | 5.824  | 11.659  | —                 |
| <b>COMUNE</b> . . . . .               | 8.046                            | 37.700                | 42.162 | 79.862  | 9,9               |

TAV. 2 — Altitudine e popolazione residente del comune, delle frazioni geografiche e delle località abitate

| FRAZIONI<br>Centri<br>Nuclei | Alti-<br>tudine<br>m | Popo-<br>lazione<br>residente | FRAZIONI<br>Centri<br>Nuclei    | Alti-<br>tudine<br>m | Popo-<br>lazione<br>residente | FRAZIONI<br>Centri<br>Nuclei   | Alti-<br>tudine<br>m | Popo-<br>lazione<br>residente |
|------------------------------|----------------------|-------------------------------|---------------------------------|----------------------|-------------------------------|--------------------------------|----------------------|-------------------------------|
| <b>BERTESINA</b> . . . . .   | 37<br>32             | 1.135                         | <b>DEBBA</b> . . . . .          | 41<br>29             | 1.395                         | <b>MADDALENE</b> . . . . .     | 120<br>40            | 550                           |
| Bertesina . . . . .          | 37                   | 477                           | Debba (a) . . . . .             | 30                   | 731                           | Maddalene . . . . .            | 42                   | 278                           |
| Ca' Campi . . . . .          | 32                   | 35                            | Borgo Zuccolo . . . . .         | 30                   | 56                            | Case al Piano . . . . .        | 40                   | 55                            |
| Ca' Carli . . . . .          | 37                   | 29                            | Ca' Cattin . . . . .            | 30                   | 27                            | Casette di Maddalene . . . . . | 40                   | 56                            |
| Casa Latina . . . . .        | 37                   | 62                            | Ca' Grande . . . . .            | 30                   | 37                            | Case sparse . . . . .          | —                    | 161                           |
| Case Cappelletti . . . . .   | 35                   | 33                            | Ca' Pellizzari . . . . .        | 31                   | 32                            |                                |                      |                               |
| Case Cuccarolo . . . . .     | 37                   | 35                            | Case Sartori . . . . .          | 30                   | 32                            |                                |                      |                               |
| Parolina . . . . .           | 36                   | 92                            | Contra' Businello . . . . .     | 31                   | 35                            | <b>OLMO</b> . . . . .          | 38<br>32             | 333                           |
| Villa Piccoli . . . . .      | 37                   | 33                            | Le Caselle . . . . .            | 29                   | 74                            | Olmo (b) . . . . .             | 34                   | 280                           |
| Case sparse . . . . .        | —                    | 339                           | San Pietro Intrigogna . . . . . | 30                   | 59                            | Villa Matteazzi . . . . .      | 32                   | 38                            |
|                              |                      |                               | Scuole Vecchie . . . . .        | 30                   | 46                            | Case sparse . . . . .          | —                    | 15                            |
|                              |                      |                               | Case sparse . . . . .           | —                    | 266                           |                                |                      |                               |
| <b>CAPITELLO</b> . . . . .   | 43<br>39             | 1.495                         | <b>LONGARA</b> . . . . .        | 94<br>27             | 736                           | <b>OSPEDALETTO</b> . . . . .   | 39<br>37             | 650                           |
| Capitello . . . . .          | 40                   | 929                           | Longara . . . . .               | 30                   | 564                           | Ospedaletto (c) . . . . .      | 38                   | 318                           |
| Ca' Bergona . . . . .        | 40                   | 45                            | Ca' Frare . . . . .             | 30                   | 24                            | Ca' Nicoletti . . . . .        | 38                   | 36                            |
| Ca' Carraro . . . . .        | 43                   | 41                            | Ca' Muraro . . . . .            | 30                   | 37                            | Casa Chimetto . . . . .        | 38                   | 36                            |
| Ca' Lupatin . . . . .        | 42                   | 36                            | Villa Papparopoli . . . . .     | 33                   | 56                            | Casa Franchin . . . . .        | 38                   | 28                            |
| Ca' Pace . . . . .           | 42                   | 64                            | Case sparse . . . . .           | —                    | 55                            | Casa Zenere . . . . .          | 38                   | 34                            |
| Ca' Piazza . . . . .         | 41                   | 28                            |                                 |                      |                               | Casette . . . . .              | 38                   | 65                            |
| Ca' Ruffini . . . . .        | 42                   | 38                            |                                 |                      |                               | Case sparse . . . . .          | —                    | 133                           |
| Ca' San Giovanni . . . . .   | 42                   | 35                            |                                 |                      |                               |                                |                      |                               |
| Ca' Tracanzan . . . . .      | 40                   | 29                            |                                 |                      |                               |                                |                      |                               |
| Ponte del Bò . . . . .       | 41                   | 86                            |                                 |                      |                               |                                |                      |                               |
| Case sparse . . . . .        | —                    | 164                           |                                 |                      |                               |                                |                      |                               |

(a) Centro diviso con il comune di Longare. — (b) Centro diviso con il comune di Creazzo. — (c) Centro diviso con il comune di Bolzano Vicentino.

Segue Tav. 2 — Altitudine e popolazione residente del comune, delle frazioni geografiche e delle località abitate

| FRAZIONI<br>Centri<br>Nuclei          | Alti-<br>tudine<br>m | Popo-<br>lazione<br>residente | FRAZIONI<br>Centri<br>Nuclei     | Alti-<br>tudine<br>m | Popo-<br>lazione<br>residente | FRAZIONI<br>Centri<br>Nuclei          | Alti-<br>tudine<br>m | Popo-<br>lazione<br>residente |
|---------------------------------------|----------------------|-------------------------------|----------------------------------|----------------------|-------------------------------|---------------------------------------|----------------------|-------------------------------|
| <b>POLEGGE</b> . . . . .              | 45<br>37             | 1.821                         | <b>VICENZA</b> . . . . .         | 179<br>29            | 70.100                        | Cascina Caveggiara . . . . .          | 35                   | 50                            |
| Polegge . . . . .                     | 39                   | 809                           | Bertesinella . . . . .           | 33                   | 115                           | Case Anti . . . . .                   | 34                   | 39                            |
| Abbadia-Tre Scalini (a) . . . . .     | 45                   | 55                            | Campedello . . . . .             | 31                   | 393                           | Case Baghin . . . . .                 | 38                   | 61                            |
| Ca' Barbieri . . . . .                | 40                   | 60                            | Casale . . . . .                 | 34                   | 190                           | Case Barban - Ca' Riello . . . . .    | 37                   | 67                            |
| Ca' Mulini . . . . .                  | 38                   | 30                            | Laghetto . . . . .               | 38                   | 317                           | Case Brogliato . . . . .              | 33                   | 23                            |
| Casa Bassani . . . . .                | 40                   | 52                            | Setteca' . . . . .               | 31                   | 605                           | Case Canale . . . . .                 | 35                   | 21                            |
| Casa Bertoldi . . . . .               | 39                   | 20                            | Vicenza * . . . . .              | 39                   | 61.207                        | Case Carta . . . . .                  | 38                   | 71                            |
| Casa Cunico . . . . .                 | 43                   | 39                            | Biron di Sopra . . . . .         | 34                   | 53                            | Case Cattane . . . . .                | 34                   | 78                            |
| Casa Forni . . . . .                  | 39                   | 41                            | Biron di Sotto . . . . .         | 36                   | 76                            | Case Costa . . . . .                  | 33                   | 31                            |
| Contra' Panna . . . . .               | 42                   | 221                           | Ca' Baretta . . . . .            | 33                   | 37                            | Case Fina . . . . .                   | 33                   | 59                            |
| Panna Alta-Cavecchia (a) . . . . .    | 42                   | 85                            | Ca' Barzan . . . . .             | 32                   | 22                            | Casello Ferroviario . . . . .         | 39                   | 39                            |
| Case sparse . . . . .                 | —                    | 209                           | Ca' Benvengnù . . . . .          | 38                   | 29                            | Case Nuove . . . . .                  | 33                   | 27                            |
| <b>SANTA CROCE BIGOLINA</b> . . . . . | 131<br>28            | 824                           | Ca' Brusa . . . . .              | 38                   | 106                           | Case Rigoni . . . . .                 | 38                   | 46                            |
| Santa Croce Bigolina . . . . .        | 31                   | 506                           | Ca' Casone . . . . .             | 30                   | 62                            | Casermoni . . . . .                   | 40                   | 35                            |
| Ca' Palazzi . . . . .                 | 30                   | 49                            | Ca' Crosara . . . . .            | 30                   | 28                            | Casette di Bertesinella . . . . .     | 33                   | 31                            |
| Casa Cera . . . . .                   | 32                   | 35                            | Ca' Folco . . . . .              | 33                   | 47                            | Casette di Campedello . . . . .       | 30                   | 24                            |
| Villa Commenda . . . . .              | 51                   | 20                            | Ca' Girardi . . . . .            | 34                   | 43                            | Ca' Soave . . . . .                   | 32                   | 33                            |
| Villa Milani . . . . .                | 30                   | 57                            | Ca' Maiolo . . . . .             | 30                   | 46                            | Ca' Tezza . . . . .                   | 34                   | 77                            |
| Case sparse . . . . .                 | —                    | 157                           | Ca' Marotti . . . . .            | 35                   | 37                            | Ca' Tosate . . . . .                  | 30                   | 121                           |
| <b>SANT'AGOSTINO (b)</b> . . . . .    | 39<br>33             | 234                           | Ca' Micheletto . . . . .         | 36                   | 39                            | Ca' Zancan . . . . .                  | 41                   | 54                            |
| Ca' Casoni . . . . .                  | 35                   | 34                            | Ca' Munaretto . . . . .          | 33                   | 61                            | Colonia Bedin . . . . .               | 120                  | 21                            |
| Ca' Mosele . . . . .                  | 35                   | 37                            | Ca' Paulon . . . . .             | 32                   | 23                            | Dal Molin . . . . .                   | 40                   | 201                           |
| Sant'Agostino (c) . . . . .           | 36                   | 8                             | Ca' Perse . . . . .              | 30                   | 63                            | Il Corso . . . . .                    | 31                   | 75                            |
| Case sparse . . . . .                 | —                    | 155                           | Ca' Pizzolari . . . . .          | 34                   | 65                            | Ponte del Quarello . . . . .          | 39                   | 44                            |
| <b>TORMENO</b> . . . . .              | 121<br>27            | 636                           | Ca' Pontarin . . . . .           | 41                   | 27                            | Saviabona Alta . . . . .              | 38                   | 107                           |
| Tormeno (d) . . . . .                 | 31                   | 484                           | Ca' Reato . . . . .              | 36                   | 31                            | Saviabona Bassa . . . . .             | 38                   | 95                            |
| Casa Barco . . . . .                  | 30                   | 28                            | Ca' Rigoni . . . . .             | 32                   | 37                            | Tubettificio . . . . .                | 36                   | 97                            |
| Case sparse . . . . .                 | —                    | 124                           | Ca' Rigoni in Culdeola . . . . . | 38                   | 64                            | Villa Balbi . . . . .                 | 34                   | 76                            |
|                                       |                      |                               | Casa Balbiani . . . . .          | 40                   | 50                            | Villa Fasolo . . . . .                | 33                   | 75                            |
|                                       |                      |                               | Casa Bassetto . . . . .          | 37                   | 20                            | Villa Guiotto . . . . .               | 39                   | 63                            |
|                                       |                      |                               | Casa Beretta . . . . .           | 38                   | 39                            | Villa Pesenti . . . . .               | 33                   | 21                            |
|                                       |                      |                               | Casa Canton . . . . .            | 36                   | 32                            | Villa Saccardo . . . . .              | 39                   | 63                            |
|                                       |                      |                               | Casa Cuccarolo . . . . .         | 39                   | 49                            | Villa Zilio . . . . .                 | 39                   | 21                            |
|                                       |                      |                               | Casa Damaro . . . . .            | 40                   | 33                            | Case sparse . . . . .                 | —                    | 3.684                         |
|                                       |                      |                               | Casa del Pozzo . . . . .         | 35                   | 27                            | <b>VILLA MARGHERITA (e)</b> . . . . . | 179<br>33            | 153                           |
|                                       |                      |                               | Casa Franceschetti . . . . .     | 40                   | 27                            | Villa Margherita . . . . .            | 150                  | 84                            |
|                                       |                      |                               | Casa Gramola . . . . .           | 36                   | 41                            | Case sparse . . . . .                 | —                    | 69                            |
|                                       |                      |                               | Casaletto . . . . .              | 30                   | 32                            |                                       |                      |                               |
|                                       |                      |                               | Casa Maron . . . . .             | 40                   | 33                            |                                       |                      |                               |
|                                       |                      |                               | Casa Mater Dei . . . . .         | 135                  | 36                            |                                       |                      |                               |
|                                       |                      |                               | Casa Oliviero . . . . .          | 37                   | 26                            |                                       |                      |                               |
|                                       |                      |                               | Casa San Giuseppe . . . . .      | 37                   | 86                            |                                       |                      |                               |
|                                       |                      |                               | Cascina Breganze . . . . .       | 38                   | 34                            |                                       |                      |                               |
|                                       |                      |                               |                                  |                      |                               | <b>COMUNE</b> . . . . .               | 179<br>27            | 79.862                        |

(a) Nucleo diviso con il comune di Dueville. — (b) Frazione speciale: territorio gravitante sul comune di Altavilla Vicentina. — (c) Nucleo speciale: chiesa. — (d) Centro diviso con il comune di Arcugnano. — (e) Frazione speciale: territorio gravitante sul comune di Arcugnano.

TAV. 3 — Popolazione residente per sesso, età e stato civile

| ETÀ<br>(anni)      | MASCHI |           |        |                     |            | FEMMINE |        |           |        |                     | TOTALE |            |        |
|--------------------|--------|-----------|--------|---------------------|------------|---------|--------|-----------|--------|---------------------|--------|------------|--------|
|                    | Celibi | Coniugati | Vedovi | Separati legalmente | Divorziati | Totale  | Nubili | Coniugate | Vedove | Separate legalmente |        | Divorziate | Totale |
| 1 . . . . .        | 610    | —         | —      | —                   | —          | 610     | 537    | —         | —      | —                   | —      | 537        | 1.147  |
| 2 . . . . .        | 644    | —         | —      | —                   | —          | 644     | 552    | —         | —      | —                   | —      | 552        | 1.196  |
| 3 . . . . .        | 640    | —         | —      | —                   | —          | 640     | 588    | —         | —      | —                   | —      | 588        | 1.228  |
| 4 . . . . .        | 680    | —         | —      | —                   | —          | 680     | 574    | —         | —      | —                   | —      | 574        | 1.254  |
| 5 . . . . .        | 661    | —         | —      | —                   | —          | 661     | 687    | —         | —      | —                   | —      | 687        | 1.348  |
| fino a 5 . . . . . | 3.215  | —         | —      | —                   | —          | 3.215   | 2.938  | —         | —      | —                   | —      | 2.938      | 6.153  |
| 6 . . . . .        | 759    | —         | —      | —                   | —          | 759     | 732    | —         | —      | —                   | —      | 732        | 1.491  |
| 7 . . . . .        | 537    | —         | —      | —                   | —          | 537     | 529    | —         | —      | —                   | —      | 529        | 1.066  |
| 8 . . . . .        | 631    | —         | —      | —                   | —          | 631     | 617    | —         | —      | —                   | —      | 617        | 1.248  |
| 9 . . . . .        | 642    | —         | —      | —                   | —          | 642     | 655    | —         | —      | —                   | —      | 655        | 1.297  |
| 10 . . . . .       | 680    | —         | —      | —                   | —          | 680     | 622    | —         | —      | —                   | —      | 622        | 1.302  |
| 5-10 . . . . .     | 3.249  | —         | —      | —                   | —          | 3.249   | 3.155  | —         | —      | —                   | —      | 3.155      | 6.404  |
| 11 . . . . .       | 635    | —         | —      | —                   | —          | 635     | 692    | —         | —      | —                   | —      | 692        | 1.327  |
| 12 . . . . .       | 705    | —         | —      | —                   | —          | 705     | 691    | —         | —      | —                   | —      | 691        | 1.396  |
| 13 . . . . .       | 663    | —         | —      | —                   | —          | 663     | 685    | —         | —      | —                   | —      | 685        | 1.348  |
| 14 . . . . .       | 666    | —         | —      | —                   | —          | 666     | 645    | —         | —      | —                   | —      | 645        | 1.311  |
| 15 . . . . .       | 622    | 1         | —      | —                   | —          | 623     | 631    | 4         | —      | —                   | —      | 635        | 1.258  |
| 10-15 . . . . .    | 3.291  | 1         | —      | —                   | —          | 3.292   | 3.344  | 4         | —      | —                   | —      | 3.348      | 6.640  |
| 16 . . . . .       | 611    | —         | —      | —                   | —          | 611     | 640    | 3         | 1      | —                   | —      | 644        | 1.255  |
| 17 . . . . .       | 584    | —         | 1      | —                   | —          | 585     | 664    | 2         | —      | —                   | —      | 666        | 1.251  |
| 18 . . . . .       | 614    | 1         | —      | —                   | —          | 615     | 621    | 4         | —      | —                   | —      | 625        | 1.240  |
| 19 . . . . .       | 541    | 1         | 1      | —                   | —          | 543     | 609    | 17        | —      | —                   | —      | 626        | 1.169  |
| 20 . . . . .       | 635    | 3         | —      | —                   | —          | 638     | 653    | 30        | —      | —                   | —      | 683        | 1.321  |
| 15-20 . . . . .    | 2.985  | 5         | 2      | —                   | —          | 2.992   | 3.187  | 56        | 1      | —                   | —      | 3.244      | 6.236  |



## Segue TAV. 3 — Popolazione residente per sesso, età e stato civile

| ETÀ<br>(anni) | MASCHI |           |        |                     |            |        | FEMMINE |           |        |                     |            |        | TOTALE |
|---------------|--------|-----------|--------|---------------------|------------|--------|---------|-----------|--------|---------------------|------------|--------|--------|
|               | Celibi | Coniugati | Vedovi | Separati legalmente | Divorziati | Totale | Nubili  | Coniugate | Vedove | Separate legalmente | Divorziate | Totale |        |
| 21            | 616    | 7         | —      | —                   | —          | 623    | 614     | 73        | —      | —                   | —          | 687    | 1.310  |
| 22            | 645    | 14        | —      | —                   | —          | 659    | 549     | 100       | 2      | —                   | —          | 651    | 1.310  |
| 23            | 592    | 21        | —      | —                   | —          | 613    | 512     | 175       | 3      | —                   | —          | 690    | 1.303  |
| 24            | 558    | 55        | —      | —                   | —          | 613    | 430     | 213       | 3      | —                   | —          | 646    | 1.259  |
| 25            | 542    | 79        | —      | —                   | —          | 621    | 409     | 299       | —      | 1                   | —          | 709    | 1.330  |
| 20-25         | 2.953  | 176       | —      | —                   | —          | 3.129  | 2.514   | 860       | 8      | 1                   | —          | 3.383  | 6.512  |
| 26            | 521    | 117       | 1      | —                   | —          | 639    | 395     | 351       | 2      | —                   | —          | 748    | 1.387  |
| 27            | 448    | 182       | —      | 1                   | —          | 631    | 338     | 370       | 4      | 3                   | —          | 715    | 1.346  |
| 28            | 418    | 236       | 1      | —                   | —          | 655    | 277     | 428       | 3      | —                   | —          | 708    | 1.363  |
| 29            | 355    | 296       | 1      | 1                   | —          | 653    | 293     | 456       | 7      | 3                   | —          | 759    | 1.412  |
| 30            | 319    | 320       | 1      | 3                   | —          | 643    | 234     | 462       | 13     | 2                   | —          | 711    | 1.354  |
| 25-30         | 2.061  | 1.151     | 4      | 5                   | —          | 3.221  | 1.537   | 2.067     | 29     | 8                   | —          | 3.641  | 6.862  |
| 31            | 249    | 370       | —      | 1                   | —          | 620    | 232     | 498       | 5      | 3                   | —          | 738    | 1.358  |
| 32            | 216    | 454       | 2      | 3                   | —          | 675    | 204     | 535       | 12     | 4                   | —          | 755    | 1.430  |
| 33            | 125    | 301       | —      | 2                   | —          | 428    | 121     | 307       | 10     | 6                   | 1          | 445    | 873    |
| 34            | 105    | 281       | —      | 2                   | —          | 388    | 97      | 271       | 11     | 4                   | —          | 383    | 771    |
| 35            | 92     | 325       | 4      | 3                   | —          | 424    | 106     | 290       | 13     | —                   | —          | 409    | 833    |
| 30-35         | 787    | 1.781     | 6      | 11                  | —          | 2.535  | 760     | 1.901     | 51     | 17                  | 1          | 2.730  | 5.265  |
| 36            | 95     | 394       | 4      | 3                   | —          | 496    | 97      | 357       | 25     | 3                   | —          | 482    | 978    |
| 37            | 115    | 449       | 5      | 1                   | —          | 570    | 150     | 478       | 22     | 5                   | —          | 655    | 1.225  |
| 38            | 112    | 529       | 3      | 8                   | —          | 652    | 159     | 467       | 21     | 1                   | —          | 648    | 1.300  |
| 39            | 93     | 521       | 7      | 2                   | —          | 623    | 147     | 514       | 30     | 6                   | —          | 697    | 1.320  |
| 40            | 72     | 480       | 3      | 2                   | —          | 557    | 168     | 493       | 40     | 3                   | —          | 704    | 1.261  |
| 35-40         | 487    | 2.373     | 22     | 16                  | —          | 2.898  | 721     | 2.309     | 138    | 18                  | —          | 3.186  | 6.084  |
| 41            | 98     | 473       | 4      | 2                   | —          | 577    | 155     | 455       | 31     | 4                   | —          | 645    | 1.222  |
| 42            | 91     | 485       | 7      | 7                   | —          | 590    | 157     | 428       | 32     | 4                   | 1          | 622    | 1.212  |
| 43            | 66     | 464       | 4      | 4                   | —          | 538    | 151     | 435       | 42     | 5                   | —          | 633    | 1.171  |
| 44            | 69     | 484       | 5      | 2                   | —          | 580    | 127     | 471       | 41     | 4                   | —          | 643    | 1.203  |
| 45            | 66     | 471       | 5      | 4                   | —          | 546    | 148     | 428       | 41     | 6                   | 1          | 624    | 1.170  |
| 40-45         | 390    | 2.377     | 25     | 19                  | —          | 2.811  | 738     | 2.217     | 137    | 23                  | 2          | 3.167  | 5.978  |
| 46            | 53     | 447       | 5      | 3                   | —          | 508    | 125     | 372       | 37     | 2                   | —          | 536    | 1.044  |
| 47            | 58     | 418       | 7      | 3                   | —          | 486    | 118     | 368       | 51     | 5                   | —          | 542    | 1.023  |
| 48            | 44     | 373       | 10     | 4                   | —          | 431    | 114     | 339       | 53     | 3                   | —          | 559    | 990    |
| 49            | 50     | 393       | 8      | 4                   | 1          | 456    | 109     | 357       | 53     | 2                   | —          | 521    | 977    |
| 50            | 48     | 408       | 11     | 1                   | —          | 469    | 139     | 407       | 74     | 3                   | —          | 623    | 1.092  |
| 45-50         | 253    | 2.039     | 41     | 15                  | 2          | 2.350  | 605     | 1.893     | 268    | 15                  | —          | 2.781  | 5.131  |
| 51            | 41     | 390       | 12     | 2                   | —          | 445    | 130     | 338       | 67     | 2                   | —          | 537    | 982    |
| 52            | 37     | 346       | 12     | 2                   | —          | 397    | 114     | 306       | 61     | 3                   | —          | 484    | 881    |
| 53            | 36     | 376       | 14     | 7                   | —          | 433    | 87      | 351       | 73     | 3                   | —          | 494    | 927    |
| 54            | 35     | 318       | 11     | 1                   | 1          | 396    | 99      | 293       | 78     | 6                   | —          | 476    | 842    |
| 55            | 19     | 365       | 9      | 6                   | —          | 399    | 98      | 332       | 104    | 1                   | —          | 535    | 934    |
| 50-55         | 168    | 1.795     | 58     | 18                  | 1          | 2.040  | 528     | 1.600     | 333    | 15                  | —          | 2.526  | 4.566  |
| 56            | 20     | 332       | 12     | 4                   | —          | 368    | 95      | 301       | 81     | —                   | —          | 477    | 845    |
| 57            | 34     | 301       | 19     | 2                   | —          | 356    | 109     | 274       | 84     | 1                   | —          | 468    | 824    |
| 58            | 17     | 311       | 14     | 1                   | —          | 343    | 95      | 262       | 103    | 4                   | —          | 464    | 807    |
| 59            | 26     | 296       | 16     | 3                   | —          | 341    | 86      | 228       | 97     | 2                   | —          | 413    | 754    |
| 60            | 24     | 281       | 18     | —                   | —          | 323    | 74      | 188       | 112    | 2                   | —          | 376    | 699    |
| 55-60         | 121    | 1.521     | 79     | 10                  | —          | 1.731  | 459     | 1.253     | 477    | 9                   | —          | 2.198  | 3.929  |
| 61            | 38     | 247       | 22     | —                   | —          | 307    | 80      | 193       | 120    | 2                   | —          | 395    | 702    |
| 62            | 19     | 239       | 23     | 1                   | —          | 282    | 97      | 176       | 96     | 2                   | —          | 371    | 653    |
| 63            | 16     | 248       | 19     | —                   | —          | 283    | 58      | 195       | 112    | —                   | —          | 365    | 648    |
| 64            | 21     | 223       | 29     | 1                   | —          | 274    | 67      | 173       | 130    | 1                   | —          | 371    | 645    |
| 65            | 15     | 215       | 22     | 3                   | —          | 255    | 73      | 164       | 141    | 2                   | —          | 380    | 635    |
| 60-65         | 109    | 1.172     | 115    | 5                   | —          | 1.401  | 375     | 901       | 599    | 7                   | —          | 1.882  | 3.283  |
| 66            | 17     | 188       | 37     | 2                   | —          | 244    | 57      | 141       | 113    | 1                   | —          | 312    | 556    |
| 67            | 18     | 190       | 34     | 3                   | —          | 245    | 50      | 129       | 119    | 3                   | —          | 301    | 546    |
| 68            | 22     | 170       | 31     | 2                   | —          | 225    | 69      | 122       | 115    | 2                   | —          | 308    | 533    |
| 69            | 22     | 148       | 34     | 2                   | —          | 206    | 48      | 103       | 132    | —                   | —          | 283    | 489    |
| 70            | 17     | 150       | 30     | 1                   | —          | 198    | 60      | 110       | 114    | —                   | —          | 284    | 482    |
| 65-70         | 96     | 846       | 166    | 10                  | —          | 1.118  | 284     | 605       | 593    | 6                   | —          | 1.488  | 2.606  |
| 71            | 10     | 143       | 39     | 1                   | —          | 193    | 52      | 93        | 105    | 1                   | —          | 251    | 444    |
| 72            | 15     | 99        | 36     | —                   | —          | 150    | 38      | 73        | 117    | —                   | —          | 228    | 378    |
| 73            | 21     | 138       | 47     | —                   | —          | 206    | 45      | 67        | 107    | 1                   | —          | 220    | 426    |
| 74            | 8      | 92        | 42     | 4                   | —          | 146    | 50      | 48        | 119    | —                   | —          | 217    | 363    |
| 75            | 8      | 88        | 35     | —                   | —          | 131    | 57      | 47        | 110    | —                   | —          | 214    | 345    |
| 70-75         | 62     | 560       | 199    | 5                   | —          | 826    | 242     | 328       | 558    | 2                   | —          | 1.130  | 1.956  |
| 76            | 17     | 78        | 47     | 1                   | —          | 143    | 39      | 50        | 107    | —                   | —          | 196    | 339    |
| 77            | 11     | 65        | 43     | 1                   | —          | 120    | 34      | 40        | 91     | 1                   | —          | 166    | 286    |
| 78            | 12     | 56        | 28     | —                   | —          | 96     | 30      | 21        | 75     | —                   | —          | 126    | 222    |
| 79            | 8      | 54        | 41     | —                   | —          | 103    | 31      | 28        | 88     | 1                   | —          | 148    | 251    |
| 80            | 7      | 40        | 32     | 2                   | —          | 81     | 21      | 29        | 88     | —                   | —          | 138    | 219    |
| 75-80         | 55     | 293       | 191    | 4                   | —          | 543    | 155     | 168       | 449    | 2                   | —          | 774    | 1.317  |
| 80-85         | 21     | 134       | 99     | —                   | —          | 254    | 72      | 44        | 261    | —                   | —          | 377    | 631    |
| 85-90         | 4      | 31        | 54     | —                   | —          | 89     | 40      | 13        | 127    | —                   | —          | 180    | 269    |
| 90-95         | 1      | 2         | 3      | —                   | —          | 6      | 1       | 1         | 26     | —                   | —          | 28     | 34     |
| 95-100        | —      | —         | —      | —                   | —          | —      | —       | —         | 4      | —                   | —          | 5      | 5      |
| oltre 100     | —      | —         | —      | —                   | —          | —      | —       | —         | 1      | —                   | —          | 1      | 1      |
| TOTALE        | 20.308 | 16.207    | 1.064  | 118                 | 3          | 37.700 | 21.656  | 16.220    | 4.160  | 123                 | 3          | 42.162 | 79.862 |

TAV. 4 — Popolazione residente per sesso, classe di età e circoscrizione comunale

| CIRCOSCRIZIONI COMUNALI               | ETÀ (anni compiuti) |              |              |              |              |              |               |               |              |              |              | TOTALE       |               |
|---------------------------------------|---------------------|--------------|--------------|--------------|--------------|--------------|---------------|---------------|--------------|--------------|--------------|--------------|---------------|
|                                       | fino a 6            | 6-10         | 10-14        | 14-18        | 18-21        | 21-25        | 25-35         | 35-45         | 45-55        | 55-60        | 60-65        |              | oltre 65      |
| <b>M A S C H I</b>                    |                     |              |              |              |              |              |               |               |              |              |              |              |               |
| <b>Centro Urbano</b> . . . . .        | <b>2.851</b>        | <b>1.787</b> | <b>1.924</b> | <b>1.707</b> | <b>1.299</b> | <b>1.932</b> | <b>4.360</b>  | <b>4.361</b>  | <b>3.436</b> | <b>1.406</b> | <b>1.151</b> | <b>2.211</b> | <b>28.425</b> |
| <b>Altri Centri</b> . . . . .         | <b>413</b>          | <b>239</b>   | <b>261</b>   | <b>276</b>   | <b>194</b>   | <b>263</b>   | <b>507</b>    | <b>476</b>    | <b>354</b>   | <b>134</b>   | <b>94</b>    | <b>229</b>   | <b>3.440</b>  |
| Bertesina . . . . .                   | 24                  | 14           | 21           | 16           | 19           | 25           | 29            | 22            | 31           | 5            | 11           | 13           | 230           |
| Capitello . . . . .                   | 56                  | 35           | 26           | 44           | 32           | 33           | 66            | 45            | 48           | 22           | 17           | 30           | 454           |
| Debba . . . . .                       | 35                  | 20           | 31           | 36           | 19           | 22           | 49            | 57            | 48           | 13           | 5            | 13           | 348           |
| Longara . . . . .                     | 29                  | 31           | 24           | 22           | 14           | 33           | 30            | 39            | 24           | 14           | 10           | 10           | 280           |
| Maddalene . . . . .                   | 12                  | 4            | 8            | 13           | 11           | 11           | 26            | 16            | 13           | 3            | 5            | 10           | 132           |
| Olmo . . . . .                        | 13                  | 7            | 12           | 15           | 7            | 10           | 20            | 22            | 19           | 6            | 3            | 3            | 137           |
| Ospedaletto . . . . .                 | 22                  | 10           | 16           | 11           | 5            | 12           | 39            | 23            | 11           | 2            | 5            | 8            | 164           |
| Polegge . . . . .                     | 67                  | 34           | 23           | 34           | 17           | 27           | 52            | 53            | 33           | 16           | 10           | 32           | 398           |
| Santa Croce Bigolina . . . . .        | 22                  | 13           | 14           | 12           | 13           | 23           | 46            | 28            | 27           | 11           | 7            | 23           | 239           |
| Tormeno . . . . .                     | 29                  | 18           | 20           | 12           | 14           | 17           | 28            | 51            | 20           | 10           | 6            | 14           | 239           |
| Bertesinella . . . . .                | 11                  | 1            | 3            | 7            | 2            | 2            | 8             | 5             | 6            | 3            | 4            | 4            | 56            |
| Campe-dello . . . . .                 | 20                  | 10           | 12           | 12           | 7            | 11           | 33            | 25            | 21           | 8            | 6            | 24           | 189           |
| Casale . . . . .                      | 16                  | 9            | 6            | 7            | 2            | 7            | 21            | 12            | 7            | 6            | —            | 6            | 99            |
| Laghetto . . . . .                    | 19                  | 10           | 15           | 13           | 15           | 11           | 24            | 25            | 20           | 4            | 1            | 14           | 171           |
| Sette-cà . . . . .                    | 38                  | 23           | 30           | 22           | 17           | 19           | 36            | 53            | 26           | 11           | 4            | 25           | 304           |
| <b>Nuclei e case sparse</b> . . . . . | <b>710</b>          | <b>464</b>   | <b>494</b>   | <b>451</b>   | <b>311</b>   | <b>311</b>   | <b>889</b>    | <b>872</b>    | <b>600</b>   | <b>191</b>   | <b>156</b>   | <b>396</b>   | <b>5.835</b>  |
| <b>COMUNE</b> . . . . .               | <b>3.974</b>        | <b>2.490</b> | <b>2.669</b> | <b>2.434</b> | <b>1.804</b> | <b>2.506</b> | <b>5.756</b>  | <b>5.709</b>  | <b>4.390</b> | <b>1.731</b> | <b>1.401</b> | <b>2.836</b> | <b>37.700</b> |
| <b>F E M M I N E</b>                  |                     |              |              |              |              |              |               |               |              |              |              |              |               |
| <b>Centro Urbano</b> . . . . .        | <b>2.658</b>        | <b>1.714</b> | <b>1.931</b> | <b>1.865</b> | <b>1.492</b> | <b>2.030</b> | <b>5.014</b>  | <b>5.069</b>  | <b>4.293</b> | <b>1.810</b> | <b>1.559</b> | <b>3.347</b> | <b>32.782</b> |
| <b>Altri Centri</b> . . . . .         | <b>329</b>          | <b>256</b>   | <b>282</b>   | <b>266</b>   | <b>190</b>   | <b>266</b>   | <b>514</b>    | <b>470</b>    | <b>418</b>   | <b>161</b>   | <b>128</b>   | <b>276</b>   | <b>3.556</b>  |
| Bertesina . . . . .                   | 27                  | 24           | 16           | 21           | 14           | 23           | 19            | 32            | 26           | 13           | 7            | 25           | 247           |
| Capitello . . . . .                   | 45                  | 35           | 40           | 37           | 28           | 36           | 67            | 63            | 58           | 25           | 13           | 28           | 475           |
| Debba . . . . .                       | 29                  | 25           | 37           | 26           | 21           | 29           | 49            | 57            | 50           | 13           | 17           | 30           | 383           |
| Longara . . . . .                     | 22                  | 15           | 30           | 27           | 14           | 17           | 49            | 29            | 40           | 13           | 8            | 20           | 284           |
| Maddalene . . . . .                   | 14                  | 10           | 10           | 12           | 11           | 12           | 25            | 12            | 17           | 8            | 5            | 10           | 146           |
| Olmo . . . . .                        | 14                  | 18           | 19           | 7            | 10           | 11           | 12            | 16            | 17           | 7            | 1            | 11           | 143           |
| Ospedaletto . . . . .                 | 21                  | 11           | 7            | 11           | 10           | 19           | 19            | 19            | 18           | 5            | 4            | 10           | 154           |
| Polegge . . . . .                     | 39                  | 33           | 36           | 34           | 25           | 22           | 55            | 55            | 46           | 13           | 20           | 33           | 411           |
| Santa Croce Bigolina . . . . .        | 16                  | 20           | 17           | 22           | 11           | 21           | 44            | 37            | 33           | 10           | 11           | 25           | 267           |
| Tormeno . . . . .                     | 26                  | 14           | 20           | 16           | 9            | 18           | 40            | 35            | 28           | 10           | 8            | 21           | 245           |
| Bertesinella . . . . .                | 6                   | 6            | 7            | 5            | 5            | —            | 6             | 10            | 2            | 1            | 5            | 6            | 59            |
| Campe-dello . . . . .                 | 9                   | 9            | 11           | 15           | 10           | 15           | 35            | 25            | 34           | 19           | 5            | 17           | 204           |
| Casale . . . . .                      | 16                  | 1            | 6            | 4            | 3            | 10           | 17            | 11            | 6            | 6            | 3            | 8            | 91            |
| Laghetto . . . . .                    | 15                  | 14           | 11           | 6            | 7            | 9            | 26            | 20            | 19           | 5            | 6            | 8            | 146           |
| Sette-cà . . . . .                    | 30                  | 21           | 15           | 23           | 12           | 24           | 51            | 49            | 24           | 13           | 15           | 24           | 301           |
| <b>Nuclei e case sparse</b> . . . . . | <b>683</b>          | <b>453</b>   | <b>500</b>   | <b>439</b>   | <b>314</b>   | <b>400</b>   | <b>843</b>    | <b>814</b>    | <b>596</b>   | <b>227</b>   | <b>195</b>   | <b>360</b>   | <b>5.824</b>  |
| <b>COMUNE</b> . . . . .               | <b>3.670</b>        | <b>2.423</b> | <b>2.713</b> | <b>2.570</b> | <b>1.996</b> | <b>2.696</b> | <b>6.371</b>  | <b>6.353</b>  | <b>5.307</b> | <b>2.198</b> | <b>1.882</b> | <b>3.983</b> | <b>42.162</b> |
| <b>M A S C H I E F E M M I N E</b>    |                     |              |              |              |              |              |               |               |              |              |              |              |               |
| <b>Centro Urbano</b> . . . . .        | <b>5.509</b>        | <b>3.501</b> | <b>3.855</b> | <b>3.572</b> | <b>2.791</b> | <b>3.962</b> | <b>9.374</b>  | <b>9.430</b>  | <b>7.729</b> | <b>3.216</b> | <b>2.710</b> | <b>5.558</b> | <b>61.207</b> |
| <b>Altri Centri</b> . . . . .         | <b>742</b>          | <b>495</b>   | <b>543</b>   | <b>542</b>   | <b>384</b>   | <b>529</b>   | <b>1.021</b>  | <b>946</b>    | <b>772</b>   | <b>295</b>   | <b>222</b>   | <b>505</b>   | <b>6.996</b>  |
| Bertesina . . . . .                   | 51                  | 38           | 37           | 37           | 33           | 48           | 48            | 54            | 57           | 18           | 18           | 38           | 477           |
| Capitello . . . . .                   | 101                 | 70           | 66           | 81           | 60           | 69           | 133           | 108           | 106          | 47           | 30           | 58           | 929           |
| Debba . . . . .                       | 64                  | 45           | 68           | 62           | 40           | 51           | 98            | 114           | 98           | 26           | 22           | 43           | 731           |
| Longara . . . . .                     | 51                  | 46           | 54           | 49           | 28           | 50           | 79            | 68            | 64           | 27           | 18           | 30           | 564           |
| Maddalene . . . . .                   | 26                  | 14           | 18           | 25           | 22           | 23           | 51            | 28            | 30           | 11           | 10           | 20           | 278           |
| Olmo . . . . .                        | 27                  | 25           | 31           | 22           | 17           | 21           | 32            | 38            | 36           | 13           | 4            | 14           | 280           |
| Ospedaletto . . . . .                 | 43                  | 21           | 23           | 22           | 15           | 31           | 58            | 42            | 29           | 7            | 9            | 18           | 318           |
| Polegge . . . . .                     | 106                 | 67           | 59           | 68           | 42           | 49           | 107           | 108           | 79           | 29           | 30           | 65           | 809           |
| Santa Croce Bigolina . . . . .        | 38                  | 33           | 31           | 34           | 24           | 44           | 90            | 65            | 60           | 21           | 18           | 48           | 506           |
| Tormeno . . . . .                     | 55                  | 32           | 40           | 28           | 23           | 35           | 68            | 86            | 48           | 20           | 14           | 35           | 484           |
| Bertesinella . . . . .                | 17                  | 7            | 10           | 12           | 7            | 2            | 14            | 15            | 8            | 4            | 9            | 10           | 115           |
| Campe-dello . . . . .                 | 29                  | 19           | 23           | 27           | 17           | 26           | 68            | 50            | 55           | 27           | 11           | 41           | 393           |
| Casale . . . . .                      | 32                  | 10           | 12           | 11           | 5            | 17           | 38            | 23            | 13           | 12           | 3            | 14           | 190           |
| Laghetto . . . . .                    | 34                  | 24           | 26           | 19           | 22           | 20           | 50            | 45            | 39           | 9            | 7            | 22           | 317           |
| Sette-cà . . . . .                    | 68                  | 44           | 45           | 45           | 29           | 43           | 87            | 102           | 50           | 24           | 19           | 49           | 605           |
| <b>Nuclei e case sparse</b> . . . . . | <b>1.393</b>        | <b>917</b>   | <b>984</b>   | <b>890</b>   | <b>625</b>   | <b>711</b>   | <b>1.732</b>  | <b>1.686</b>  | <b>1.196</b> | <b>418</b>   | <b>351</b>   | <b>756</b>   | <b>11.659</b> |
| <b>COMUNE</b> . . . . .               | <b>7.644</b>        | <b>4.913</b> | <b>5.382</b> | <b>5.004</b> | <b>3.800</b> | <b>5.202</b> | <b>12.127</b> | <b>12.062</b> | <b>9.697</b> | <b>3.929</b> | <b>3.283</b> | <b>6.819</b> | <b>79.862</b> |

TAV. 5 — Popolazione residente attiva, per sesso, professione, posizione nella professione e rami di attività economica

| N. classificazione | PROFESSIONI<br>—<br>POSIZIONI NELLA PROFESSIONE  | AGRICOLTURA, CACCIA E PESCA |    | INDUSTRIE |     | PUBBLICA AMMINISTRAZIONE |     | ALTRI RAMI |       | TOTALE |       |
|--------------------|--|-----------------------------|----|-----------|-----|--------------------------|-----|------------|-------|--------|-------|
|                    |  | MF                          | M  | MF        | M   | MF                       | M   | MF         | M     | MF     | M     |
| <b>1</b>           | <b>PROFESSIONI E ARTI LIBERALI E ASSIMILATE</b>  |                             |    |           |     |                          |     |            |       |        |       |
| 1.11               | Insegnanti di scuole medie e superiori . . . . .   | —                           | —  | —         | —   | 430                      | 200 | 5          | 2     | 435    | 202   |
|                    | Imprenditori, liberi professionisti, dirigenti e impiegati   | —                           | —  | —         | —   | 430                      | 200 | 4          | 1     | 434    | 201   |
|                    | Lavoratori in proprio e coadiuvanti . . . . .  | —                           | —  | —         | —   | —                        | —   | 1          | 1     | 1      | 1     |
| 1.12               | Insegnanti di educazione fisica . . . . .  | —                           | —  | —         | —   | 13                       | 8   | 3          | 3     | 16     | 11    |
|                    | Imprenditori, liberi professionisti, dirigenti e impiegati   | —                           | —  | —         | —   | 13                       | 8   | 3          | 3     | 16     | 11    |
| 1.13               | Maestri elementari, istitutori, precettori . . . . .   | —                           | —  | —         | —   | 784                      | 142 | 7          | —     | 791    | 142   |
|                    | Imprenditori, liberi professionisti, dirigenti e impiegati   | —                           | —  | —         | —   | 784                      | 142 | 7          | —     | 791    | 142   |
| 1.20               | Artisti, letterati, giornalisti, pubblicitari e professionisti simili . . . . .  | —                           | —  | 18        | 18  | 1                        | —   | 46         | 36    | 65     | 54    |
|                    | Imprenditori, liberi professionisti, dirigenti e impiegati   | —                           | —  | 18        | 18  | 1                        | —   | 46         | 36    | 65     | 54    |
| 1.30               | Ecclesiastici e religiosi . . . . .  | —                           | —  | —         | —   | 512                      | 215 | —          | —     | 512    | 215   |
|                    | Imprenditori, liberi professionisti, dirigenti e impiegati   | —                           | —  | —         | —   | 512                      | 215 | —          | —     | 512    | 215   |
| 1.41               | Medici-chirurghi . . . . .   | —                           | —  | —         | —   | 146                      | 141 | —          | —     | 146    | 141   |
|                    | Imprenditori, liberi professionisti, dirigenti e impiegati   | —                           | —  | —         | —   | 146                      | 141 | —          | —     | 146    | 141   |
| 1.42               | Ostetriche, infermieri diplomati, assistenti sanitari, vigilatrici scolastiche . . . . .   | —                           | —  | —         | —   | 73                       | 8   | 2          | —     | 75     | 8     |
|                    | Imprenditori, liberi professionisti, dirigenti e impiegati   | —                           | —  | —         | —   | 73                       | 8   | 2          | —     | 75     | 8     |
| 1.43               | Farmacisti . . . . .   | —                           | —  | —         | —   | 39                       | 34  | 2          | 1     | 41     | 35    |
|                    | Imprenditori, liberi professionisti, dirigenti e impiegati   | —                           | —  | —         | —   | 21                       | 19  | 2          | 1     | 23     | 20    |
|                    | Lavoratori in proprio e coadiuvanti . . . . .  | —                           | —  | —         | —   | 18                       | 15  | —          | —     | 18     | 15    |
| 1.51               | Magistrati, avvocati, procuratori legali, notai . . . . .  | —                           | —  | 1         | 1   | 13                       | 13  | 96         | 95    | 110    | 109   |
|                    | Imprenditori, liberi professionisti, dirigenti e impiegati   | —                           | —  | 1         | 1   | 13                       | 13  | 96         | 95    | 110    | 109   |
| 1.52               | Cancellieri, ufficiali giudiziari . . . . .  | —                           | —  | —         | —   | 17                       | 17  | —          | —     | 17     | 17    |
|                    | Imprenditori, liberi professionisti, dirigenti e impiegati   | —                           | —  | —         | —   | 17                       | 17  | —          | —     | 17     | 17    |
| 1.61               | Ufficiali dei corpi armati dello Stato, funzionari di polizia e dei servizi di protezione . . . . .                                      | —                           | —  | —         | —   | 121                      | 121 | 1          | 1     | 122    | 122   |
|                    | Imprenditori, liberi professionisti, dirigenti e impiegati   | —                           | —  | —         | —   | 121                      | 121 | —          | —     | 121    | 121   |
|                    | Lavoratori in proprio e coadiuvanti . . . . .  | —                           | —  | —         | —   | —                        | —   | 1          | 1     | 1      | 1     |
| 1.62               | Sottufficiali dei corpi armati dello Stato, di polizia e dei servizi di protezione . . . . .   | —                           | —  | —         | —   | 442                      | 442 | —          | —     | 442    | 442   |
|                    | Imprenditori, liberi professionisti, dirigenti e impiegati   | —                           | —  | —         | —   | 442                      | 442 | —          | —     | 442    | 442   |
| <b>2</b>           | <b>PROFESSIONI AMMINISTRATIVE, TECNICHE E OPERATIVE VARIE</b>  |                             |    |           |     |                          |     |            |       |        |       |
| 2.11               | Amministratori titolari di azienda e amministratori delegati . . . . .   | 60                          | 53 | 262       | 245 | 2                        | 2   | 208        | 186   | 532    | 486   |
|                    | Imprenditori, liberi professionisti, dirigenti e impiegati   | 56                          | 49 | 214       | 206 | 2                        | 2   | 152        | 147   | 424    | 404   |
|                    | Lavoratori in proprio e coadiuvanti . . . . .  | 4                           | 4  | 48        | 39  | —                        | —   | 56         | 39    | 108    | 82    |
| 2.12               | Amministratori, direttori generali e categorie simili di pubblica amministrazione ed imprese private . . . . .                           | —                           | —  | —         | —   | 2                        | 2   | —          | —     | 2      | 2     |
|                    | Imprenditori, liberi professionisti, dirigenti e impiegati   | —                           | —  | —         | —   | 2                        | 2   | —          | —     | 2      | 2     |
| 2.13               | Contabili, ragionieri, commercialisti, statistici, impiegati amministrativi e tecnico-amministrativi; stenografi, dattilografi . . . . . | 7                           | 7  | 775       | 474 | 1.300                    | 996 | 1.462      | 1.047 | 3.544  | 2.524 |
|                    | Imprenditori, liberi professionisti, dirigenti e impiegati   | 7                           | 7  | 766       | 469 | 1.300                    | 996 | 1.453      | 1.041 | 3.526  | 2.513 |
|                    | Lavoratori in proprio e coadiuvanti . . . . .  | —                           | —  | 9         | 5   | —                        | —   | 9          | 6     | 18     | 11    |
| 2.21               | Agronomi, veterinari, ingegneri, chimici, architetti, geologi . . . . .  | —                           | —  | 30        | 27  | 25                       | 23  | 40         | 40    | 95     | 90    |
|                    | Imprenditori, liberi professionisti, dirigenti e impiegati   | —                           | —  | 30        | 27  | 25                       | 23  | 40         | 40    | 95     | 90    |
| 2.22               | Periti, ufficiali di macchina e di coperta, piloti, disegnatori, telefonisti e simili . . . . .  | 12                          | 12 | 98        | 96  | 47                       | 41  | 113        | 60    | 270    | 209   |
|                    | Imprenditori, liberi professionisti, dirigenti e impiegati   | 12                          | 12 | 98        | 96  | 47                       | 41  | 112        | 59    | 269    | 208   |
|                    | Lavoratori in proprio e coadiuvanti . . . . .  | —                           | —  | —         | —   | —                        | —   | 1          | 1     | 1      | 1     |
| 2.23               | Capitecnici, capi di officina, capistazione e altri impiegati tecnici . . . . .  | —                           | —  | 106       | 106 | 19                       | 19  | 55         | 54    | 180    | 179   |
|                    | Imprenditori, liberi professionisti, dirigenti e impiegati   | —                           | —  | 106       | 106 | 19                       | 19  | 55         | 54    | 180    | 179   |
| 2.31               | Agenti di vendita e di pubblicità, mediatori e simili . . . . .  | —                           | —  | —         | —   | —                        | —   | 333        | 326   | 333    | 326   |
|                    | Imprenditori, liberi professionisti, dirigenti e impiegati   | —                           | —  | —         | —   | —                        | —   | 319        | 314   | 319    | 314   |
|                    | Lavoratori in proprio e coadiuvanti . . . . .  | —                           | —  | —         | —   | —                        | —   | 14         | 12    | 14     | 12    |
| 2.32               | Piazzisti, viaggiatori di commercio e simili . . . . .   | —                           | —  | 52        | 51  | 8                        | 7   | 142        | 136   | 202    | 194   |
|                    | Imprenditori, liberi professionisti, dirigenti e impiegati   | —                           | —  | 52        | 51  | 8                        | 7   | 140        | 134   | 200    | 192   |
|                    | Lavoratori in proprio e coadiuvanti . . . . .  | —                           | —  | —         | —   | —                        | —   | 2          | 2     | 2      | 2     |
| 2.40               | Professioni varie non classificate altrove . . . . .   | —                           | —  | —         | —   | —                        | —   | 4          | 2     | 4      | 2     |
|                    | Imprenditori, liberi professionisti, dirigenti e impiegati   | —                           | —  | —         | —   | —                        | —   | 3          | 2     | 3      | 2     |
|                    | Lavoratori in proprio e coadiuvanti . . . . .  | —                           | —  | —         | —   | —                        | —   | 1          | —     | 1      | —     |

Segue TAV. 5 — Popolazione residente attiva, per sesso, professione, posizione nella professione e rami di attività economica

| N. classificazione | PROFESSIONI<br>—<br>POSIZIONI NELLA PROFESSIONE  | AGRICOLTURA, CACCIA E PESCA |              | INDUSTRIE    |            | PUBBLICA AMMINISTRAZIONE |          | ALTRI RAMI |            | TOTALE       |              |
|--------------------|--|-----------------------------|--------------|--------------|------------|--------------------------|----------|------------|------------|--------------|--------------|
|                    |  | MF                          | M            | MF           | M          | MF                       | M        | MF         | M          | MF           | M            |
| <b>3</b>           | <b>ARTI E MESTIERI PARTICOLARI DELLE LAVORAZIONI AGRICOLE E FORESTALI, DELL'ALLEVAMENTO DEL BESTIAME E DELLA PESCA</b>             |                             |              |              |            |                          |          |            |            |              |              |
| <b>3.10</b>        | <b>Coltivatori agricoli generici . . . . .</b>   | <b>2.914</b>                | <b>2.433</b> | —            | —          | 7                        | 7        | —          | —          | <b>2.921</b> | <b>2.440</b> |
|                    | Lavoratori in proprio e coadiuvanti . . . . .  | 2.657                       | 2.185        | —            | —          | —                        | —        | —          | —          | 2.657        | 2.185        |
|                    | Lavoratori dipendenti . . . . .  | 257                         | 248          | —            | —          | 7                        | 7        | —          | —          | 264          | 255          |
| <b>3.21</b>        | <b>Ortolani, giardinieri, floricoltori, vivaisti e simili</b>  | <b>33</b>                   | <b>32</b>    | —            | —          | —                        | —        | —          | —          | <b>33</b>    | <b>32</b>    |
|                    | Lavoratori in proprio e coadiuvanti . . . . .  | 24                          | 23           | —            | —          | —                        | —        | —          | —          | 24           | 23           |
|                    | Lavoratori dipendenti . . . . .  | 9                           | 9            | —            | —          | —                        | —        | —          | —          | 9            | 9            |
| <b>3.22</b>        | <b>Vignaioli . . . . .</b>   | —                           | —            | —            | —          | —                        | —        | —          | —          | —            | —            |
| <b>3.23</b>        | <b>Agrumicoltori, olivicoltori, frutticoltori . . . . .</b>  | <b>6</b>                    | <b>5</b>     | —            | —          | —                        | —        | —          | —          | <b>6</b>     | <b>5</b>     |
|                    | Lavoratori in proprio e coadiuvanti . . . . .  | 6                           | 5            | —            | —          | —                        | —        | —          | —          | 6            | 5            |
| <b>3.24</b>        | <b>Altri coltivatori specializzati . . . . .</b>   | —                           | —            | —            | —          | 12                       | 4        | 11         | 10         | <b>23</b>    | <b>14</b>    |
|                    | Lavoratori dipendenti . . . . .  | —                           | —            | —            | —          | 12                       | 4        | 11         | 10         | 23           | 14           |
| <b>3.30</b>        | <b>Operatori agricoli vari specializzati . . . . .</b>   | <b>27</b>                   | <b>25</b>    | —            | —          | —                        | —        | —          | —          | <b>27</b>    | <b>25</b>    |
|                    | Lavoratori in proprio e coadiuvanti . . . . .  | 16                          | 14           | —            | —          | —                        | —        | —          | —          | 16           | 14           |
|                    | Lavoratori dipendenti . . . . .  | 11                          | 11           | —            | —          | —                        | —        | —          | —          | 11           | 11           |
| <b>3.40</b>        | <b>Selvicoltori, boscaioli, carbonai . . . . .</b>   | —                           | —            | —            | —          | —                        | —        | —          | —          | —            | —            |
| <b>3.50</b>        | <b>Allevatori, pastori, guardiani di animali . . . . .</b>   | <b>13</b>                   | <b>12</b>    | —            | —          | —                        | —        | 1          | 1          | <b>14</b>    | <b>13</b>    |
|                    | Lavoratori in proprio e coadiuvanti . . . . .  | 1                           | —            | —            | —          | —                        | —        | 1          | 1          | 2            | 1            |
|                    | Lavoratori dipendenti . . . . .  | 12                          | 12           | —            | —          | —                        | —        | —          | —          | 12           | 12           |
| <b>3.60</b>        | <b>Pescatori, piscicoltori, cacciatori . . . . .</b>   | <b>9</b>                    | <b>9</b>     | —            | —          | —                        | —        | —          | —          | <b>9</b>     | <b>9</b>     |
|                    | Lavoratori in proprio e coadiuvanti . . . . .  | 9                           | 9            | —            | —          | —                        | —        | —          | —          | 9            | 9            |
| <b>4</b>           | <b>ARTI E MESTIERI PARTICOLARI DELLA LAVORAZIONE E FABBRICAZIONE DI MATERIALI E PRODOTTI INDUSTRIALI E ARTIGIANI</b>               |                             |              |              |            |                          |          |            |            |              |              |
| <b>4.11</b>        | <b>Mugnai, panettieri, pastaia, pasticciere, gelatieri e simili . . . . .</b>  | —                           | —            | <b>213</b>   | <b>157</b> | <b>5</b>                 | <b>1</b> | <b>145</b> | <b>138</b> | <b>363</b>   | <b>296</b>   |
|                    | Lavoratori in proprio e coadiuvanti . . . . .  | —                           | —            | 36           | 33         | —                        | —        | 6          | 4          | 42           | 37           |
|                    | Lavoratori dipendenti . . . . .  | —                           | —            | 177          | 124        | 5                        | 1        | 139        | 134        | 321          | 259          |
| <b>4.12</b>        | <b>Macellatori . . . . .</b>   | —                           | —            | <b>16</b>    | <b>15</b>  | —                        | —        | <b>1</b>   | <b>1</b>   | <b>17</b>    | <b>16</b>    |
|                    | Lavoratori in proprio e coadiuvanti . . . . .  | —                           | —            | 1            | 1          | —                        | —        | —          | —          | 1            | 1            |
|                    | Lavoratori dipendenti . . . . .  | —                           | —            | 15           | 14         | —                        | —        | 1          | 1          | 16           | 15           |
| <b>4.13</b>        | <b>Salatori e affumicatori di carne e di pesce, insaccatori, confezionatori di conserve alimentari . . . . .</b>                   | —                           | —            | <b>14</b>    | <b>5</b>   | —                        | —        | <b>2</b>   | <b>2</b>   | <b>16</b>    | <b>7</b>     |
|                    | Lavoratori in proprio e coadiuvanti . . . . .  | —                           | —            | 3            | 1          | —                        | —        | —          | —          | 3            | 1            |
|                    | Lavoratori dipendenti . . . . .  | —                           | —            | 11           | 4          | —                        | —        | 2          | 2          | 13           | 6            |
| <b>4.14</b>        | <b>Casari . . . . .</b>  | <b>1</b>                    | <b>1</b>     | <b>4</b>     | <b>3</b>   | —                        | —        | <b>2</b>   | <b>1</b>   | <b>7</b>     | <b>5</b>     |
|                    | Lavoratori dipendenti . . . . .  | 1                           | 1            | 4            | 3          | —                        | —        | 2          | 1          | 7            | 5            |
| <b>4.15</b>        | <b>Frantoiani, vinificatori, birrai, maltatori, gassosai . . . . .</b>   | —                           | —            | <b>10</b>    | <b>8</b>   | —                        | —        | <b>4</b>   | <b>4</b>   | <b>14</b>    | <b>12</b>    |
|                    | Lavoratori in proprio e coadiuvanti . . . . .  | —                           | —            | 1            | —          | —                        | —        | —          | —          | 1            | —            |
|                    | Lavoratori dipendenti . . . . .  | —                           | —            | 9            | 8          | —                        | —        | 4          | 4          | 13           | 12           |
| <b>4.16</b>        | <b>Condizionatori e confezionatori del tabacco . . . . .</b>   | —                           | —            | —            | —          | —                        | —        | —          | —          | —            | —            |
| <b>4.21</b>        | <b>Filatori, tessitori, cardatori, merlettai, cordai e simili . . . . .</b>  | —                           | —            | <b>1.650</b> | <b>357</b> | —                        | —        | <b>1</b>   | <b>1</b>   | <b>1.651</b> | <b>358</b>   |
|                    | Lavoratori in proprio e coadiuvanti . . . . .  | —                           | —            | 5            | 5          | —                        | —        | —          | —          | 5            | 5            |
|                    | Lavoratori dipendenti . . . . .  | —                           | —            | 1.645        | 352        | —                        | —        | 1          | 1          | 1.646        | 353          |
| <b>4.22</b>        | <b>Lavoratori e sgrassatori di lana, tintori e finitori di filati e tessuti, impermeabilizzatori di tessuti e simili . . . . .</b> | —                           | —            | <b>89</b>    | <b>37</b>  | —                        | —        | —          | —          | <b>89</b>    | <b>37</b>    |
|                    | Lavoratori dipendenti . . . . .  | —                           | —            | 89           | 37         | —                        | —        | —          | —          | 89           | 37           |
| <b>4.31</b>        | <b>Sarti, pellicciai, cappellai, camiciai, magliari, borsettieri, tappezzieri e simili . . . . .</b>                               | —                           | —            | <b>1.310</b> | <b>242</b> | <b>35</b>                | <b>3</b> | <b>30</b>  | <b>16</b>  | <b>1.375</b> | <b>261</b>   |
|                    | Lavoratori in proprio e coadiuvanti . . . . .  | —                           | —            | 544          | 158        | —                        | —        | —          | —          | 544          | 158          |
|                    | Lavoratori dipendenti . . . . .  | —                           | —            | 766          | 84         | 35                       | 3        | 30         | 16         | 831          | 103          |
| <b>4.32</b>        | <b>Calzolai . . . . .</b>  | —                           | —            | <b>274</b>   | <b>232</b> | <b>3</b>                 | <b>1</b> | <b>1</b>   | <b>1</b>   | <b>278</b>   | <b>234</b>   |
|                    | Lavoratori in proprio e coadiuvanti . . . . .  | —                           | —            | 191          | 180        | —                        | —        | —          | —          | 191          | 180          |
|                    | Lavoratori dipendenti . . . . .  | —                           | —            | 83           | 52         | 3                        | 1        | 1          | 1          | 87           | 54           |
| <b>4.33</b>        | <b>Ombrellai, spazzolai, bottonieri, pettinai . . . . .</b>  | —                           | —            | <b>7</b>     | <b>5</b>   | —                        | —        | —          | —          | <b>7</b>     | <b>5</b>     |
|                    | Lavoratori in proprio e coadiuvanti . . . . .  | —                           | —            | 4            | 4          | —                        | —        | —          | —          | 4            | 4            |
|                    | Lavoratori dipendenti . . . . .  | —                           | —            | 3            | 1          | —                        | —        | —          | —          | 3            | 1            |

Segue TAV. 5 — Popolazione residente attiva, per sesso, professione, posizione nella professione e rami di attività economica

| N. classificazione | PROFESSIONI<br>—<br>POSIZIONI NELLA PROFESSIONE   | AGRICOLTURA, CACCIA E PESCA |   | INDUSTRIE |     | PUBBLICA AMMINISTRAZIONE |    | ALTRI RAMI |     | TOTALE |     |
|--------------------|---|-----------------------------|---|-----------|-----|--------------------------|----|------------|-----|--------|-----|
|                    |   | MF                          | M | MF        | M   | MF                       | M  | MF         | M   | MF     | M   |
| 4.34               | <b>Stiratrici, lavandaie, tintori e smacchiatori di abiti</b>   | —                           | — | 2         | —   | 15                       | 2  | 50         | 12  | 67     | 14  |
|                    | Lavoratori in proprio e coadiuvanti . . . . .   | —                           | — | —         | —   | —                        | —  | 14         | 4   | 14     | 4   |
|                    | Lavoratori dipendenti . . . . .   | —                           | — | 2         | —   | 15                       | 2  | 36         | 8   | 53     | 10  |
| 4.35               | <b>Conciatori, imbalsamatori . . . . .</b>  | —                           | — | 16        | 11  | —                        | —  | 1          | 1   | 17     | 12  |
|                    | Lavoratori in proprio e coadiuvanti . . . . .   | —                           | — | 3         | 3   | —                        | —  | —          | —   | 3      | 3   |
|                    | Lavoratori dipendenti . . . . .   | —                           | — | 13        | 8   | —                        | —  | 1          | 1   | 14     | 9   |
| 4.36               | <b>Sellai, pellettieri e simili . . . . .</b>   | —                           | — | 143       | 44  | —                        | —  | 2          | —   | 150    | 44  |
|                    | Lavoratori in proprio e coadiuvanti . . . . .   | —                           | — | 13        | 11  | —                        | —  | —          | —   | 13     | 11  |
|                    | Lavoratori dipendenti . . . . .   | —                           | — | 135       | 33  | —                        | —  | 2          | —   | 137    | 33  |
| 4.41               | <b>Falegnami, ebanisti, mobillieri e simili . . . . .</b>   | —                           | — | 666       | 653 | 24                       | 24 | 127        | 127 | 817    | 804 |
|                    | Lavoratori in proprio e coadiuvanti . . . . .   | —                           | — | 171       | 171 | —                        | —  | —          | —   | 171    | 171 |
|                    | Lavoratori dipendenti . . . . .   | —                           | — | 495       | 482 | 24                       | 24 | 127        | 127 | 646    | 633 |
| 4.42               | <b>Astucci, cornici, intarsiatori e simili . . . . .</b>  | —                           | — | 71        | 69  | 1                        | 1  | 9          | 9   | 81     | 79  |
|                    | Lavoratori in proprio e coadiuvanti . . . . .   | —                           | — | 19        | 19  | —                        | —  | —          | —   | 19     | 19  |
|                    | Lavoratori dipendenti . . . . .   | —                           | — | 52        | 50  | 1                        | 1  | 9          | 9   | 62     | 60  |
| 4.43               | <b>Bottai, barilai, carradori e carpentieri in legno</b>  | —                           | — | 56        | 54  | 2                        | 2  | 5          | 5   | 63     | 61  |
|                    | Lavoratori in proprio e coadiuvanti . . . . .   | —                           | — | 16        | 14  | —                        | —  | —          | —   | 16     | 14  |
|                    | Lavoratori dipendenti . . . . .   | —                           | — | 40        | 40  | 2                        | 2  | 5          | 5   | 47     | 47  |
| 4.44               | <b>Mobillieri in canne, vimini e giunchi; cestai, impagliatori, cappellai in paglia, scopai, sugherai e simili . . . . .</b>          | —                           | — | 8         | 6   | —                        | —  | —          | —   | 8      | 6   |
|                    | Lavoratori in proprio e coadiuvanti . . . . .   | —                           | — | 6         | 6   | —                        | —  | —          | —   | 6      | 6   |
|                    | Lavoratori dipendenti . . . . .   | —                           | — | 2         | —   | —                        | —  | —          | —   | 2      | —   |
| 4.50               | <b>Minatori, cavatori ed altri mestieri inerenti alla estrazione dei minerali . . . . .</b>   | —                           | — | 94        | 94  | —                        | —  | —          | —   | 94     | 94  |
|                    | Lavoratori in proprio e coadiuvanti . . . . .   | —                           | — | 1         | 1   | —                        | —  | —          | —   | 1      | 1   |
|                    | Lavoratori dipendenti . . . . .   | —                           | — | 93        | 93  | —                        | —  | —          | —   | 93     | 93  |
| 4.61               | <b>Fonditori, fornisti, formatori . . . . .</b>   | —                           | — | 228       | 224 | 1                        | 1  | —          | —   | 229    | 225 |
|                    | Lavoratori in proprio e coadiuvanti . . . . .   | —                           | — | 12        | 12  | —                        | —  | —          | —   | 12     | 12  |
|                    | Lavoratori dipendenti . . . . .   | —                           | — | 216       | 212 | 1                        | 1  | —          | —   | 217    | 213 |
| 4.62               | <b>Laminatori, trafilettori, fucinatori, saldatori, tagliatori di prodotti meccanici e simili . . . . .</b>                           | —                           | — | 612       | 513 | 9                        | 9  | 72         | 72  | 693    | 594 |
|                    | Lavoratori in proprio e coadiuvanti . . . . .   | —                           | — | 58        | 56  | —                        | —  | —          | —   | 58     | 56  |
|                    | Lavoratori dipendenti . . . . .   | —                           | — | 554       | 457 | 9                        | 9  | 72         | 72  | 635    | 538 |
| 4.63               | <b>Galvanoplastieri, temperatori, verniciatori e smaltatori di metalli . . . . .</b>  | —                           | — | 117       | 114 | 3                        | 3  | 48         | 48  | 168    | 165 |
|                    | Lavoratori in proprio e coadiuvanti . . . . .   | —                           | — | 27        | 26  | —                        | —  | —          | —   | 27     | 26  |
|                    | Lavoratori dipendenti . . . . .   | —                           | — | 90        | 88  | 3                        | 3  | 48         | 48  | 141    | 139 |
| 4.64               | <b>Meccanici di precisione, orologiai, orefici . . . . .</b>  | —                           | — | 1.071     | 596 | 30                       | 29 | 9          | 8   | 1.110  | 633 |
|                    | Lavoratori in proprio e coadiuvanti . . . . .   | —                           | — | 143       | 134 | 13                       | 13 | —          | —   | 156    | 147 |
|                    | Lavoratori dipendenti . . . . .   | —                           | — | 928       | 462 | 17                       | 16 | 9          | 8   | 954    | 486 |
| 4.65               | <b>Utensilisti e attrezzisti di officina, mobillieri in ferro . . . . .</b>   | 1                           | 1 | 415       | 411 | 10                       | 9  | 169        | 169 | 595    | 590 |
|                    | Lavoratori in proprio e coadiuvanti . . . . .   | —                           | — | 33        | 33  | —                        | —  | —          | —   | 33     | 33  |
|                    | Lavoratori dipendenti . . . . .   | 1                           | 1 | 382       | 378 | 10                       | 9  | 169        | 169 | 562    | 557 |
| 4.66               | <b>Montatori di apparecchi, collaudatori e riparatori meccanici, meccanici generici . . . . .</b>                                     | —                           | — | 734       | 646 | 22                       | 22 | 111        | 110 | 867    | 778 |
|                    | Lavoratori in proprio e coadiuvanti . . . . .   | —                           | — | 131       | 131 | —                        | —  | —          | —   | 131    | 131 |
|                    | Lavoratori dipendenti . . . . .   | —                           | — | 603       | 515 | 22                       | 22 | 111        | 110 | 736    | 647 |
| 4.67               | <b>Fabbri ferrai, ramai, ottonai, carpentieri in ferro</b>  | —                           | — | 225       | 224 | 3                        | 3  | 35         | 35  | 263    | 262 |
|                    | Lavoratori in proprio e coadiuvanti . . . . .   | —                           | — | 51        | 51  | —                        | —  | —          | —   | 51     | 51  |
|                    | Lavoratori dipendenti . . . . .   | —                           | — | 174       | 173 | 3                        | 3  | 35         | 35  | 212    | 211 |
| 4.71               | <b>Scalpellini, tagliatori e modellatori di marmi e pietre; modellatori, formatori e gettatori di cemento, gesso e grès . . . . .</b> | —                           | — | 121       | 95  | 1                        | 1  | —          | —   | 122    | 96  |
|                    | Lavoratori in proprio e coadiuvanti . . . . .   | —                           | — | 31        | 30  | —                        | —  | —          | —   | 31     | 30  |
|                    | Lavoratori dipendenti . . . . .   | —                           | — | 90        | 65  | 1                        | 1  | —          | —   | 91     | 66  |
| 4.72               | <b>Ceramisti, terracottai, fornai, vetrai . . . . .</b>   | —                           | — | 442       | 204 | —                        | —  | —          | —   | 442    | 204 |
|                    | Lavoratori in proprio e coadiuvanti . . . . .   | —                           | — | 24        | 16  | —                        | —  | —          | —   | 24     | 16  |
|                    | Lavoratori dipendenti . . . . .   | —                           | — | 418       | 188 | —                        | —  | —          | —   | 418    | 188 |
| 4.73               | <b>Mosaicisti, incisori, pittori, verniciatori di pietre, ceramiche e vetri . . . . .</b>   | —                           | — | 36        | 15  | —                        | —  | —          | —   | 36     | 15  |
|                    | Lavoratori in proprio e coadiuvanti . . . . .   | —                           | — | 2         | 2   | —                        | —  | —          | —   | 2      | 2   |
|                    | Lavoratori dipendenti . . . . .   | —                           | — | 34        | 13  | —                        | —  | —          | —   | 34     | 13  |
| 4.74               | <b>Capimastri, muratori, cementisti e simili . . . . .</b>  | —                           | — | 745       | 731 | 15                       | 15 | 9          | 9   | 769    | 755 |
|                    | Lavoratori in proprio e coadiuvanti . . . . .   | —                           | — | 125       | 125 | —                        | —  | —          | —   | 125    | 125 |
|                    | Lavoratori dipendenti . . . . .   | —                           | — | 620       | 606 | 15                       | 15 | 9          | 9   | 644    | 630 |

Segue Tav. 5 — Popolazione residente attiva, per sesso, professione, posizione nella professione e rami di attività economica

| N. classificazione | PROFESSIONI<br>—<br>POSIZIONI NELLA PROFESSIONE  | AGRICOLTURA, CACCIA E PESCA |   | INDUSTRIE |     | PUBBLICA AMMINISTRAZIONE |    | ALTRI RAMI |     | TOTALE |     |
|--------------------|--|-----------------------------|---|-----------|-----|--------------------------|----|------------|-----|--------|-----|
|                    |  | MF                          | M | MF        | M   | MF                       | M  | MF         | M   | MF     | M   |
| 4.75               | <b>Stagnini, idraulici, gasisti</b> . . . . .  | —                           | — | 144       | 142 | 4                        | 4  | 12         | 10  | 160    | 156 |
|                    | Lavoratori in proprio e coadiuvanti . . . . .  | —                           | — | 31        | 31  | —                        | —  | —          | —   | 31     | 31  |
|                    | Lavoratori dipendenti . . . . .  | —                           | — | 113       | 111 | 4                        | 4  | 12         | 10  | 129    | 125 |
| 4.76               | <b>Armatori di linee ferroviarie e tramviarie, di miniere e gallerie</b> . . . . .   | —                           | — | 5         | 5   | 12                       | 12 | 39         | 39  | 56     | 56  |
|                    | Lavoratori dipendenti . . . . .  | —                           | — | 5         | 5   | 12                       | 12 | 39         | 39  | 56     | 56  |
| 4.77               | <b>Manovali edili, sterratori, stradini</b> . . . . .  | —                           | — | 804       | 804 | 28                       | 28 | 3          | 3   | 835    | 835 |
|                    | Lavoratori in proprio e coadiuvanti . . . . .  | —                           | — | 6         | 6   | —                        | —  | —          | —   | 6      | 6   |
|                    | Lavoratori dipendenti . . . . .  | —                           | — | 798       | 798 | 28                       | 28 | 3          | 3   | 829    | 829 |
| 4.81               | <b>Analizzatori ed altri mestieri inerenti alle lavorazioni chimiche</b> . . . . .   | —                           | — | 245       | 117 | 2                        | —  | —          | —   | 247    | 117 |
|                    | Lavoratori in proprio e coadiuvanti . . . . .  | —                           | — | 2         | 2   | —                        | —  | —          | —   | 2      | 2   |
|                    | Lavoratori dipendenti . . . . .  | —                           | — | 243       | 115 | 2                        | —  | —          | —   | 245    | 115 |
| 4.82               | <b>Saponieri, candelai, fiammiferai, cerinai</b> . . . . .   | —                           | — | 2         | 1   | —                        | —  | —          | —   | 2      | 1   |
|                    | Lavoratori dipendenti . . . . .  | —                           | — | 2         | 1   | —                        | —  | —          | —   | 2      | 1   |
| 4.83               | <b>Pirotecnici e artigieri in genere</b> . . . . .   | —                           | — | 3         | 1   | —                        | —  | —          | —   | 3      | 1   |
|                    | Lavoratori dipendenti . . . . .  | —                           | — | 3         | 1   | —                        | —  | —          | —   | 3      | 1   |
| 4.84               | <b>Vulcanizzatori e altri mestieri inerenti alla lavorazione della gomma</b> . . . . .   | —                           | — | 22        | 21  | —                        | —  | 1          | 1   | 23     | 22  |
|                    | Lavoratori in proprio e coadiuvanti . . . . .  | —                           | — | 4         | 4   | —                        | —  | —          | —   | 4      | 4   |
|                    | Lavoratori dipendenti . . . . .  | —                           | — | 18        | 17  | —                        | —  | 1          | 1   | 19     | 18  |
| 4.91               | <b>Cartai, cartonai e simili</b> . . . . .   | —                           | — | 10        | —   | —                        | —  | —          | —   | 10     | —   |
|                    | Lavoratori dipendenti . . . . .  | —                           | — | 10        | —   | —                        | —  | —          | —   | 10     | —   |
| 4.92               | <b>Cartotecnici; legatori di libri e simili</b> . . . . .  | —                           | — | 301       | 48  | 1                        | 1  | —          | —   | 302    | 49  |
|                    | Lavoratori in proprio e coadiuvanti . . . . .  | —                           | — | 14        | 11  | —                        | —  | —          | —   | 14     | 11  |
|                    | Lavoratori dipendenti . . . . .  | —                           | — | 287       | 37  | 1                        | 1  | —          | —   | 288    | 38  |
| 5                  | <b>ARTI GRAFICHE E MESTIERI INERENTI ALLA INSTALLAZIONE E FUNZIONAMENTO DI IMPIANTI E APPARECCHIATURE E ALLA CONDUZIONE DI MACCHINE MOTRICI E MEZZI DI TRASPORTO</b> |                             |   |           |     |                          |    |            |     |        |     |
| 5.11               | <b>Tipografi, litografi e zincografi</b> . . . . .   | —                           | — | 282       | 234 | —                        | —  | —          | —   | 282    | 234 |
|                    | Lavoratori in proprio e coadiuvanti . . . . .  | —                           | — | 31        | 31  | —                        | —  | —          | —   | 31     | 31  |
|                    | Lavoratori dipendenti . . . . .  | —                           | — | 251       | 203 | —                        | —  | —          | —   | 251    | 203 |
| 5.12               | <b>Fotografi</b> . . . . .   | —                           | — | 105       | 96  | —                        | —  | 1          | 1   | 106    | 97  |
|                    | Lavoratori in proprio e coadiuvanti . . . . .  | —                           | — | 53        | 48  | —                        | —  | —          | —   | 53     | 48  |
|                    | Lavoratori dipendenti . . . . .  | —                           | — | 52        | 48  | —                        | —  | 1          | 1   | 53     | 49  |
| 5.20               | <b>Elettricisti, elettrotecnici, radiotecnici ed altri mestieri inerenti alla installazione e al funzionamento di impianti e apparecchi elettrici</b> . . . . .      | —                           | — | 420       | 380 | 20                       | 19 | 122        | 119 | 562    | 518 |
|                    | Lavoratori in proprio e coadiuvanti . . . . .  | —                           | — | 48        | 48  | —                        | —  | 1          | —   | 49     | 48  |
|                    | Lavoratori dipendenti . . . . .  | —                           | — | 372       | 332 | 20                       | 19 | 121        | 119 | 513    | 470 |
| 5.30               | <b>Operatori cinematografici ed altri mestieri inerenti alla preparazione delle scene</b> . . . . .  | —                           | — | —         | —   | —                        | —  | 17         | 17  | 17     | 17  |
|                    | Lavoratori dipendenti . . . . .  | —                           | — | —         | —   | —                        | —  | 17         | 17  | 17     | 17  |
| 5.40               | <b>Macchinisti e fuochisti di macchine e impianti fissi; lubrificatori</b> . . . . .   | —                           | — | 99        | 89  | 14                       | 14 | 14         | 14  | 127    | 117 |
|                    | Lavoratori in proprio e coadiuvanti . . . . .  | —                           | — | 6         | 6   | —                        | —  | —          | —   | 6      | 6   |
|                    | Lavoratori dipendenti . . . . .  | —                           | — | 93        | 83  | 14                       | 14 | 14         | 14  | 121    | 111 |
| 5.51               | <b>Macchinisti di mezzi di trasporto, conduttori di tram e simili</b> . . . . .  | —                           | — | 1         | 1   | 1                        | 1  | 110        | 110 | 112    | 112 |
|                    | Lavoratori dipendenti . . . . .  | —                           | — | 1         | 1   | 1                        | 1  | 110        | 110 | 112    | 112 |
| 5.52               | <b>Autisti, conduttori di macchine agricole, motoristi di aviazione, di motoscafi e di barche a motore</b> . . . . .   | 7                           | 7 | 102       | 101 | 47                       | 47 | 368        | 368 | 524    | 523 |
|                    | Lavoratori in proprio e coadiuvanti . . . . .  | 4                           | 4 | —         | —   | —                        | —  | 80         | 80  | 84     | 84  |
|                    | Lavoratori dipendenti . . . . .  | 3                           | 3 | 102       | 101 | 47                       | 47 | 288        | 288 | 440    | 439 |
| 5.53               | <b>Draghisti, gruisti, frenatori e simili</b> . . . . .  | —                           | — | 11        | 10  | —                        | —  | 231        | 231 | 242    | 241 |
|                    | Lavoratori dipendenti . . . . .  | —                           | — | 11        | 10  | —                        | —  | 231        | 231 | 242    | 241 |
| 5.60               | <b>Marittimi di coperta, barcaioi ed altri mestieri similari</b> . . . . .   | —                           | — | 1         | 1   | —                        | —  | 2          | 2   | 3      | 3   |
|                    | Lavoratori dipendenti . . . . .  | —                           | — | 1         | 1   | —                        | —  | 2          | 2   | 3      | 3   |
| 5.71               | <b>Vetturini, carrettieri, vagonari e simili</b> . . . . .   | —                           | — | 6         | 6   | —                        | —  | 35         | 35  | 41     | 41  |
|                    | Lavoratori in proprio e coadiuvanti . . . . .  | —                           | — | —         | —   | —                        | —  | 18         | 18  | 18     | 18  |
|                    | Lavoratori dipendenti . . . . .  | —                           | — | 6         | 6   | —                        | —  | 17         | 17  | 23     | 23  |
| 5.72               | <b>Facchini, caricatori e scaricatori</b> . . . . .  | —                           | — | 125       | 121 | 3                        | 3  | 174        | 171 | 302    | 295 |
|                    | Lavoratori in proprio e coadiuvanti . . . . .  | —                           | — | —         | —   | —                        | —  | 18         | 18  | 18     | 18  |
|                    | Lavoratori dipendenti . . . . .  | —                           | — | 125       | 121 | 3                        | 3  | 156        | 153 | 284    | 277 |

Segue TAV. 5 — Popolazione residente attiva, per sesso, professione, posizione nella professione e rami di attività economica

| N. classificazione | PROFESSIONI<br>—<br>POSIZIONI NELLA PROFESSIONE  | AGRICOLTURA, CACCIA E PESCA |              | INDUSTRIE     |              | PUBBLICA AMMINISTRAZIONE |              | ALTRI RAMI   |              | TOTALE        |               |
|--------------------|--|-----------------------------|--------------|---------------|--------------|--------------------------|--------------|--------------|--------------|---------------|---------------|
|                    |  | MF                          | M            | MF            | M            | MF                       | M            | MF           | M            | MF            | M             |
| 5.78               | <b>Portalettere, fattorini postali e telegrafici, corrieri, messaggeri.</b>                                      | —                           | —            | —             | —            | —                        | —            | 66           | 62           | 66            | 62            |
|                    | Lavoratori dipendenti  | —                           | —            | —             | —            | —                        | —            | 66           | 62           | 66            | 62            |
| 5.81               | <b>Autoclavisti, pompisti, tubisti e simili</b>  | —                           | —            | 13            | 12           | —                        | —            | —            | —            | 13            | 12            |
|                    | Lavoratori dipendenti  | —                           | —            | 13            | 12           | —                        | —            | —            | —            | 13            | 12            |
| 5.82               | <b>Pesatori, cernitori</b>   | —                           | —            | 42            | 12           | 1                        | 1            | 25           | 2            | 68            | 15            |
|                    | Lavoratori dipendenti  | —                           | —            | 42            | 12           | 1                        | 1            | 25           | 2            | 68            | 15            |
| 5.83               | <b>Imbottiglieri, imballatori e simili</b>   | —                           | —            | 221           | 16           | 1                        | —            | 7            | 2            | 229           | 18            |
|                    | Lavoratori dipendenti  | —                           | —            | 221           | 16           | 1                        | —            | 7            | 2            | 229           | 18            |
| 6                  | <b>ARTI E MESTIERI PARTICOLARI DEL COMMERCIO E DEI SERVIZI</b>   |                             |              |               |              |                          |              |              |              |               |               |
| 6.11               | <b>Esercenti di negozio</b>  | —                           | —            | —             | —            | —                        | —            | 1.527        | 1.034        | 1.527         | 1.034         |
|                    | Lavoratori in proprio e coadiuvanti  | —                           | —            | —             | —            | —                        | —            | 1.479        | 988          | 1.479         | 988           |
|                    | Lavoratori dipendenti  | —                           | —            | —             | —            | —                        | —            | 48           | 46           | 48            | 46            |
| 6.12               | <b>Commessi di vendita, cassieri di negozio, fattorini e simili</b>  | —                           | —            | 27            | 15           | 34                       | 21           | 813          | 523          | 874           | 559           |
|                    | Lavoratori in proprio e coadiuvanti  | —                           | —            | —             | —            | 1                        | —            | 15           | 2            | 16            | 2             |
|                    | Lavoratori dipendenti  | —                           | —            | 27            | 15           | 33                       | 21           | 798          | 521          | 858           | 557           |
| 6.13               | <b>Commercianti ambulanti.</b>   | —                           | —            | —             | —            | —                        | —            | 290          | 209          | 290           | 209           |
|                    | Lavoratori in proprio e coadiuvanti  | —                           | —            | —             | —            | —                        | —            | 288          | 208          | 288           | 208           |
|                    | Lavoratori dipendenti  | —                           | —            | —             | —            | —                        | —            | 2            | 1            | 2             | 1             |
| 6.21               | <b>Gestori di pubblico esercizio</b>   | —                           | —            | —             | —            | —                        | —            | 485          | 237          | 485           | 237           |
|                    | Lavoratori in proprio e coadiuvanti  | —                           | —            | —             | —            | —                        | —            | 485          | 237          | 485           | 237           |
| 6.22               | <b>Portieri d'albergo, camerieri, baristi di pubblici locali</b>   | —                           | —            | 5             | 1            | 93                       | 15           | 287          | 146          | 385           | 162           |
|                    | Lavoratori in proprio e coadiuvanti  | —                           | —            | —             | —            | —                        | —            | 10           | 1            | 10            | 1             |
|                    | Lavoratori dipendenti  | —                           | —            | 5             | 1            | 93                       | 15           | 277          | 145          | 375           | 161           |
| 6.23               | <b>Cuochi, sguatter e altro personale di cucina</b>  | —                           | —            | 15            | 2            | 55                       | 9            | 35           | 15           | 105           | 26            |
|                    | Lavoratori in proprio e coadiuvanti  | —                           | —            | —             | —            | —                        | —            | 1            | —            | 1             | —             |
|                    | Lavoratori dipendenti  | —                           | —            | 15            | 2            | 55                       | 9            | 34           | 15           | 104           | 26            |
| 6.31               | <b>Barbieri, parrucchieri, manicure</b>  | —                           | —            | 1             | 1            | 6                        | 6            | 210          | 154          | 217           | 161           |
|                    | Lavoratori in proprio e coadiuvanti  | —                           | —            | —             | —            | —                        | —            | 113          | 83           | 113           | 83            |
|                    | Lavoratori dipendenti  | —                           | —            | 1             | 1            | 6                        | 6            | 97           | 71           | 104           | 78            |
| 6.32               | <b>Infermieri non diplomati e massaggiatori</b>  | —                           | —            | —             | —            | 172                      | 81           | 2            | 1            | 174           | 82            |
|                    | Lavoratori in proprio e coadiuvanti  | —                           | —            | —             | —            | 5                        | —            | —            | —            | 5             | —             |
|                    | Lavoratori dipendenti  | —                           | —            | —             | —            | 167                      | 81           | 2            | 1            | 169           | 82            |
| 6.40               | <b>Spazzaturai, disinfettatori, lustrascarpe e simili</b>  | —                           | —            | 12            | 5            | 52                       | 51           | 20           | 12           | 84            | 68            |
|                    | Lavoratori in proprio e coadiuvanti  | —                           | —            | —             | —            | —                        | —            | 2            | 2            | 2             | 2             |
|                    | Lavoratori dipendenti  | —                           | —            | 12            | 5            | 52                       | 51           | 18           | 10           | 82            | 66            |
| 6.50               | <b>Domestici, cuochi e altri mestieri inerenti alla prestazione di servizi domestici presso famiglie private</b> | —                           | —            | —             | —            | 44                       | 9            | 1.258        | 31           | 1.302         | 40            |
|                    | Lavoratori dipendenti  | —                           | —            | —             | —            | 44                       | 9            | 1.258        | 31           | 1.302         | 40            |
| 6.61               | <b>Soldati e graduati di carriera ed assimilati</b>  | —                           | —            | —             | —            | 466                      | 465          | —            | —            | 466           | 465           |
|                    | Lavoratori dipendenti  | —                           | —            | —             | —            | 466                      | 465          | —            | —            | 466           | 465           |
| 6.62               | <b>Vigili comunali, guardie notturne, guardacaccia e simili; vigili del fuoco</b>                                | —                           | —            | 7             | 7            | 83                       | 83           | 12           | 12           | 102           | 102           |
|                    | Lavoratori dipendenti  | —                           | —            | 7             | 7            | 83                       | 83           | 12           | 12           | 102           | 102           |
| 6.63               | <b>Guardiani di fabbricati; uscieri e bidelli di uffici pubblici e privati, sagrestani</b>                       | 1                           | 1            | 102           | 90           | 435                      | 265          | 193          | 184          | 731           | 540           |
|                    | Lavoratori in proprio e coadiuvanti  | —                           | —            | —             | —            | —                        | —            | 20           | 16           | 20            | 16            |
|                    | Lavoratori dipendenti  | 1                           | 1            | 102           | 90           | 435                      | 265          | 173          | 168          | 711           | 524           |
| 6.64               | <b>Portieri di case di abitazione</b>  | —                           | —            | —             | —            | 7                        | 1            | 11           | 7            | 18            | 8             |
|                    | Lavoratori dipendenti  | —                           | —            | —             | —            | 7                        | 1            | 11           | 7            | 18            | 8             |
| 6.70               | <b>Arti e mestieri vari o non specificati</b>  | —                           | —            | 343           | 263          | 41                       | 33           | 136          | 125          | 520           | 421           |
|                    | Lavoratori in proprio e coadiuvanti  | —                           | —            | —             | —            | —                        | —            | 5            | 5            | 5             | 5             |
|                    | Lavoratori dipendenti  | —                           | —            | 343           | 263          | 41                       | 33           | 131          | 120          | 515           | 416           |
|                    | <b>TOTALE</b>  | <b>3.091</b>                | <b>2.598</b> | <b>14.212</b> | <b>9.385</b> | <b>5.814</b>             | <b>3.737</b> | <b>9.870</b> | <b>6.646</b> | <b>32.987</b> | <b>22.366</b> |
|                    | Imprend., liberi profess., dirig. e impieg.  | 75                          | 68           | 1.285         | 974          | 3.976                    | 2.416        | 2.434        | 1.927        | 7.770         | 5.385         |
|                    | Lavoratori in proprio e coadiuvanti  | 2.721                       | 2.244        | 1.903         | 1.454        | 37                       | 28           | 2.641        | 1.729        | 7.302         | 5.455         |
|                    | Lavoratori dipendenti  | 295                         | 286          | 11.024        | 6.957        | 1.801                    | 1.293        | 4.795        | 2.990        | 17.915        | 11.526        |

TAV. 6 — Famiglie e componenti per ampiezza e circoscrizione comunale

| AMPIEZZA<br>DELLE FAMIGLIE<br>(componenti) | CENTRO<br>PRINCIPALE |                 | RESTANTE TERRI-<br>TORIO COMUNALE |                 | COMUNE        |                 | AMPIEZZA<br>DELLE FAMIGLIE<br>(componenti) | CENTRO<br>PRINCIPALE |                 | RESTANTE TERRI-<br>TORIO COMUNALE |                 | COMUNE   |                 |
|--|----------------------|-----------------|-----------------------------------|-----------------|---------------|-----------------|--|----------------------|-----------------|-----------------------------------|-----------------|----------|-----------------|
|  | Famiglie             | Compo-<br>nenti | Famiglie                          | Compo-<br>nenti | Famiglie      | Compo-<br>nenti |  | Famiglie             | Compo-<br>nenti | Famiglie                          | Compo-<br>nenti | Famiglie | Compo-<br>nenti |
| 1  | 1.637                | 1.637           | 135                               | 135             | 1.772         | 1.772           | 15   | 1                    | 15              | 10                                | 150             | 11       | 165             |
| 2  | 3.074                | 6.148           | 379                               | 758             | 3.453         | 6.906           | 16   | 3                    | 48              | 6                                 | 96              | 9        | 144             |
| 3  | 3.468                | 10.404          | 620                               | 1.860           | 4.088         | 12.264          | 17   | 3                    | 51              | 4                                 | 68              | 7        | 119             |
| 4  | 3.305                | 13.220          | 711                               | 2.844           | 4.016         | 16.064          | 18   | —                    | —               | 4                                 | 72              | 4        | 72              |
| 5  | 2.252                | 11.260          | 615                               | 3.075           | 2.867         | 14.335          | 19   | —                    | —               | 4                                 | 76              | 4        | 76              |
| 6  | 1.150                | 6.900           | 441                               | 2.646           | 1.591         | 9.546           | 20   | 1                    | 20              | 1                                 | 20              | 2        | 40              |
| 7  | 549                  | 3.843           | 299                               | 2.093           | 848           | 5.936           | 21   | —                    | —               | 1                                 | 21              | 1        | 21              |
| 8  | 305                  | 2.440           | 186                               | 1.488           | 491           | 3.928           | 22   | —                    | —               | 1                                 | 22              | 1        | 22              |
| 9  | 150                  | 1.350           | 115                               | 1.035           | 265           | 2.385           | 23   | —                    | —               | 2                                 | 46              | 2        | 46              |
| 10   | 70                   | 700             | 67                                | 670             | 137           | 1.370           | 24   | —                    | —               | 1                                 | 24              | 1        | 24              |
| 11   | 33                   | 363             | 42                                | 462             | 75            | 825             | 25   | —                    | —               | 1                                 | 25              | 1        | 25              |
| 12   | 17                   | 204             | 28                                | 336             | 45            | 540             |  |                      |                 |                                   |                 |          |                 |
| 13   | 8                    | 104             | 23                                | 299             | 31            | 403             |  |                      |                 |                                   |                 |          |                 |
| 14   | 2                    | 28              | 11                                | 154             | 13            | 182             |  |                      |                 |                                   |                 |          |                 |
| <b>TOTALE</b>                              | <b>16.028</b>        | <b>58.735</b>   | <b>3.707</b>                      | <b>18.475</b>   | <b>19.735</b> | <b>77.210</b>   |  |                      |                 |                                   |                 |          |                 |

TAV. 7 — Famiglie per ampiezza e numero di componenti in condizione professionale e per circoscrizione comunale

| AMPIEZZA<br>DELLE FAMIGLIE<br>(componenti) | FAMIGLIE CON COMPONENTI IN CONDIZIONE PROFESSIONALE |   |   |   |   |   |   |   |   |          | TOTALE          |          |  |
|--|---|---|---|---|---|---|---|---|---|----------|-----------------|----------|--|
|  | 0   | 1 | 2 | 3 | 4 | 5 | 6 | 7 | 8 | 9 e più  |                 | Famiglie | Compo-<br>nenti in<br>condizione<br>profes-<br>sionale |
|  |   |   |   |   |   |   |   |   |   | famiglie | compo-<br>nenti |          |  |

## COMUNE

|               |              |              |              |              |            |            |           |           |           |           |            |               |               |       |
|---------------|--------------|--------------|--------------|--------------|------------|------------|-----------|-----------|-----------|-----------|------------|---------------|---------------|-------|
| 1             | 930          | 842          | —            | —            | —          | —          | —         | —         | —         | —         | —          | —             | 1.772         | 842   |
| 2             | 786          | 2.120        | 547          | —            | —          | —          | —         | —         | —         | —         | —          | —             | 3.453         | 3.214 |
| 3             | 219          | 2.469        | 1.280        | 120          | —          | —          | —         | —         | —         | —         | —          | —             | 4.088         | 5.389 |
| 4             | 110          | 2.024        | 1.325        | 513          | 44         | —          | —         | —         | —         | —         | —          | —             | 4.016         | 6.389 |
| 5             | 39           | 1.084        | 949          | 620          | 162        | 13         | —         | —         | —         | —         | —          | —             | 2.867         | 5.555 |
| 6             | 14           | 432          | 514          | 408          | 179        | 43         | 1         | —         | —         | —         | —          | —             | 1.591         | 3.621 |
| 7             | 2            | 154          | 229          | 226          | 163        | 56         | 18        | —         | —         | —         | —          | —             | 848           | 2.330 |
| 8             | 1            | 65           | 120          | 118          | 103        | 58         | 20        | 5         | —         | —         | —          | —             | 491           | 1.516 |
| 9             | 1            | 30           | 41           | 69           | 57         | 49         | 13        | 2         | 3         | —         | —          | —             | 265           | 908   |
| 10            | —            | 7            | 24           | 30           | 36         | 20         | 11        | 5         | 3         | 1         | 10         | 137           | 524           |       |
| 11            | —            | 2            | 7            | 14           | 18         | 17         | 7         | 6         | 3         | 1         | 10         | 75            | 333           |       |
| 12            | —            | 1            | 4            | 8            | 5          | 9          | 7         | 8         | 2         | 1         | 10         | 45            | 222           |       |
| 13            | —            | —            | 1            | 5            | 6          | 5          | 8         | 3         | 2         | 1         | 9          | 31            | 160           |       |
| 14            | —            | —            | —            | 1            | 2          | 5          | 2         | 1         | —         | 2         | 18         | 13            | 73            |       |
| 15            | —            | —            | 1            | 2            | —          | 1          | 3         | —         | 4         | 4         | 44         | 11            | 79            |       |
| 16            | —            | 1            | —            | —            | 1          | 2          | 2         | —         | 2         | 2         | 21         | 9             | 56            |       |
| 17            | —            | —            | 1            | —            | —          | 1          | 1         | —         | 3         | 3         | 31         | 7             | 52            |       |
| 18            | —            | —            | —            | —            | 1          | 1          | —         | —         | 1         | 2         | 21         | 4             | 30            |       |
| 19            | —            | —            | —            | —            | 1          | 1          | 1         | —         | —         | 1         | 11         | 4             | 26            |       |
| 20            | —            | —            | —            | —            | —          | —          | —         | —         | —         | 2         | 20         | 2             | 20            |       |
| 21            | —            | —            | —            | —            | —          | —          | —         | —         | —         | 1         | 12         | 1             | 12            |       |
| 22            | —            | —            | —            | —            | —          | —          | —         | —         | 1         | —         | 1          | 1             | 8             |       |
| 23            | —            | —            | —            | —            | —          | —          | —         | —         | —         | 2         | 21         | 2             | 21            |       |
| 24            | —            | —            | —            | —            | —          | —          | —         | —         | —         | 1         | 15         | 1             | 15            |       |
| 25            | —            | —            | —            | —            | —          | —          | —         | —         | —         | 1         | 16         | 1             | 16            |       |
| <b>TOTALE</b> | <b>2.103</b> | <b>9.231</b> | <b>5.043</b> | <b>2.134</b> | <b>778</b> | <b>280</b> | <b>92</b> | <b>33</b> | <b>16</b> | <b>25</b> | <b>269</b> | <b>19.735</b> | <b>31.411</b> |       |

## CENTRO PRINCIPALE

|               |              |              |              |              |            |            |           |           |          |          |           |               |               |       |
|---------------|--------------|--------------|--------------|--------------|------------|------------|-----------|-----------|----------|----------|-----------|---------------|---------------|-------|
| 1             | 859          | 778          | —            | —            | —          | —          | —         | —         | —        | —        | —         | —             | 1.637         | 778   |
| 2             | 721          | 1.883        | 470          | —            | —          | —          | —         | —         | —        | —        | —         | —             | 3.074         | 2.823 |
| 3             | 195          | 2.108        | 1.060        | 105          | —          | —          | —         | —         | —        | —        | —         | —             | 3.468         | 4.543 |
| 4             | 103          | 1.673        | 1.066        | 400          | 33         | —          | —         | —         | —        | —        | —         | —             | 3.305         | 5.197 |
| 5             | 32           | 881          | 754          | 462          | 112        | 11         | —         | —         | —        | —        | —         | —             | 2.252         | 4.278 |
| 6             | 12           | 327          | 384          | 267          | 126        | 33         | 1         | —         | —        | —        | —         | —             | 1.150         | 2.571 |
| 7             | 2            | 108          | 154          | 157          | 93         | 29         | 6         | —         | —        | —        | —         | —             | 549           | 1.440 |
| 8             | 1            | 50           | 78           | 73           | 60         | 30         | 10        | 3         | —        | —        | —         | —             | 305           | 396   |
| 9             | 1            | 19           | 31           | 36           | 31         | 23         | 6         | 2         | 1        | —        | —         | —             | 150           | 486   |
| 10            | —            | 7            | 15           | 17           | 19         | 7          | 2         | 2         | 1        | 1        | 10        | 70            | 236           |       |
| 11            | —            | 1            | 4            | 8            | 8          | 5          | 3         | 3         | —        | —        | —         | —             | 33            | 139   |
| 12            | —            | 1            | 2            | 3            | 1          | 4          | 4         | —         | 1        | 1        | 10        | 17            | 80            |       |
| 13            | —            | —            | —            | 3            | 1          | 2          | 1         | —         | 1        | —        | —         | 8             | 37            |       |
| 14            | —            | —            | —            | —            | —          | 1          | —         | —         | —        | —        | —         | 2             | 12            |       |
| 15            | —            | —            | —            | 1            | —          | —          | —         | —         | —        | —        | —         | 1             | 3             |       |
| 16            | —            | —            | —            | —            | —          | 2          | 1         | —         | —        | —        | —         | 3             | 16            |       |
| 17            | —            | —            | —            | —            | —          | —          | 1         | —         | —        | —        | —         | 3             | 19            |       |
| 18            | —            | —            | 1            | —            | —          | —          | —         | —         | —        | 1        | 11        | 8             | —             |       |
| 19            | —            | —            | —            | —            | —          | —          | —         | —         | —        | —        | —         | —             | —             | —     |
| 20            | —            | —            | —            | —            | —          | —          | —         | —         | —        | —        | —         | —             | —             | —     |
| 21            | —            | —            | —            | —            | —          | —          | —         | —         | —        | 1        | 10        | 1             | 10            | —     |
| 22            | —            | —            | —            | —            | —          | —          | —         | —         | —        | —        | —         | —             | —             | —     |
| 23            | —            | —            | —            | —            | —          | —          | —         | —         | —        | —        | —         | —             | —             | —     |
| 24            | —            | —            | —            | —            | —          | —          | —         | —         | —        | —        | —         | —             | —             | —     |
| 25            | —            | —            | —            | —            | —          | —          | —         | —         | —        | —        | —         | —             | —             | —     |
| <b>TOTALE</b> | <b>1.926</b> | <b>7.836</b> | <b>4.049</b> | <b>1.532</b> | <b>484</b> | <b>147</b> | <b>35</b> | <b>10</b> | <b>4</b> | <b>5</b> | <b>51</b> | <b>16.028</b> | <b>23.564</b> |       |



Segue Tav. 7 — Famiglie per ampiezza e numero di componenti in condizione professionale e per circoscrizione comunale

| AMPIEZZA<br>DELLE FAMIGLIE<br>(componenti) | FAMIGLIE CON COMPONENTI IN CONDIZIONE PROFESSIONALE |              |            |            |            |            |           |           |           |           |                 | TOTALE       |  |
|--|---|--------------|------------|------------|------------|------------|-----------|-----------|-----------|-----------|-----------------|--------------|--|
|  | 0   | 1            | 2          | 3          | 4          | 5          | 6         | 7         | 8         | 9 e più   |                 | Famiglie     | Compo-<br>nenti in<br>condizione<br>profes-<br>sionale |
|  |   |              |            |            |            |            |           |           |           | famiglie  | compo-<br>nenti |              |  |
| RESTANTE TERRITORIO COMUNALE               |   |              |            |            |            |            |           |           |           |           |                 |              |  |
| 1 . . . . .                                | 71  | 64           | —          | —          | —          | —          | —         | —         | —         | —         | —               | 135          | 64   |
| 2 . . . . .                                | 65  | 237          | 77         | —          | —          | —          | —         | —         | —         | —         | —               | 379          | 391  |
| 3 . . . . .                                | 24  | 361          | 220        | 15         | —          | —          | —         | —         | —         | —         | —               | 620          | 846  |
| 4 . . . . .                                | 7   | 351          | 229        | 113        | 11         | —          | —         | —         | —         | —         | —               | 711          | 1.192  |
| 5 . . . . .                                | 7   | 203          | 195        | 158        | 50         | 2          | —         | —         | —         | —         | —               | 615          | 1.277  |
| 6 . . . . .                                | 2   | 105          | 130        | 141        | 53         | 10         | —         | —         | —         | —         | —               | 441          | 1.050  |
| 7 . . . . .                                | —   | 46           | 75         | 69         | 70         | 27         | 12        | —         | —         | —         | —               | 299          | 890  |
| 8 . . . . .                                | 1   | 15           | 42         | 45         | 43         | 23         | 10        | 2         | —         | —         | —               | 186          | 620  |
| 9 . . . . .                                | —   | 11           | 10         | 33         | 26         | 26         | 7         | —         | 2         | —         | —               | 115          | 422  |
| 10 . . . . .                               | —   | —            | 9          | 13         | 17         | 13         | 9         | 4         | 2         | —         | —               | 67           | 288  |
| 11 . . . . .                               | —   | 1            | 3          | 6          | 10         | 12         | 4         | 3         | 3         | —         | —               | 42           | 194  |
| 12 . . . . .                               | —   | —            | 2          | 5          | 4          | 5          | 3         | 8         | 1         | —         | —               | 28           | 142  |
| 13 . . . . .                               | —   | —            | 1          | 2          | 5          | 3          | 7         | 3         | 1         | 1         | 9               | 23           | 123  |
| 14 . . . . .                               | —   | —            | —          | 1          | 2          | 4          | 2         | —         | —         | 2         | 18              | 11           | 61   |
| 15 . . . . .                               | —   | —            | 1          | 1          | —          | —          | 1         | 3         | —         | 4         | 44              | 10           | 78   |
| 16 . . . . .                               | —   | 1            | —          | —          | 1          | —          | 1         | —         | 1         | 2         | 21              | 6            | 40   |
| 17 . . . . .                               | —   | —            | —          | —          | —          | 1          | —         | —         | 1         | 2         | 20              | 4            | 33   |
| 18 . . . . .                               | —   | —            | —          | —          | 1          | 1          | —         | —         | —         | 2         | 21              | 4            | 30   |
| 19 . . . . .                               | —   | —            | —          | —          | 1          | 1          | 1         | —         | —         | 1         | 11              | 4            | 26   |
| 20 . . . . .                               | —   | —            | —          | —          | —          | —          | —         | —         | —         | 1         | 10              | 1            | 10   |
| 21 . . . . .                               | —   | —            | —          | —          | —          | —          | —         | —         | —         | 1         | 12              | 1            | 12   |
| 22 . . . . .                               | —   | —            | —          | —          | —          | —          | —         | —         | 1         | —         | —               | 1            | 8  |
| 23 . . . . .                               | —   | —            | —          | —          | —          | —          | —         | —         | —         | 2         | 21              | 2            | 21   |
| 24 . . . . .                               | —   | —            | —          | —          | —          | —          | —         | —         | —         | 1         | 15              | 1            | 15   |
| 25 . . . . .                               | —   | —            | —          | —          | —          | —          | —         | —         | —         | 1         | 16              | 1            | 16   |
| <b>TOTALE . . .</b>                        | <b>177</b>  | <b>1.395</b> | <b>994</b> | <b>602</b> | <b>294</b> | <b>133</b> | <b>57</b> | <b>23</b> | <b>12</b> | <b>20</b> | <b>218</b>      | <b>3.707</b> | <b>7.847</b>   |

Tav. 8 — Abitazioni occupate e non occupate, altri alloggi e relativi occupanti, per circoscrizione comunale

| CIRCOSCRIZIONI COMUNALI               | ABITAZIONI OCCUPATE |               |                   |               |                          |                       | ABITAZIONI NON OCCUPATE |              |                                       | ALTRI ALLOGGI |              |
|---------------------------------------|---------------------|---------------|-------------------|---------------|--------------------------|-----------------------|-------------------------|--------------|---------------------------------------|---------------|--------------|
|                                       | N                   | Stanze        |                   | Occupanti     | Numero medio             |                       | N                       | Stanze       | Numero medio di stanze per abitazione | N             | Occupanti    |
|                                       |                     | totale        | ad uso abitazione |               | di stanze per abitazione | di persone per stanza |                         |              |                                       |               |              |
| <b>Centro Urbano . . . . .</b>        | <b>13.833</b>       | <b>53.024</b> | <b>52.039</b>     | <b>56.991</b> | <b>3,8</b>               | <b>1,1</b>            | <b>265</b>              | <b>1.246</b> | <b>4,7</b>                            | <b>612</b>    | <b>1.593</b> |
| <b>Altri Centri . . . . .</b>         | <b>1.396</b>        | <b>5.013</b>  | <b>4.880</b>      | <b>6.877</b>  | <b>3,6</b>               | <b>1,4</b>            | <b>18</b>               | <b>65</b>    | <b>3,6</b>                            | <b>16</b>     | <b>60</b>    |
| Bertessina . . . . .                  | 78                  | 332           | 319               | 464           | 4,3                      | 1,5                   | —                       | —            | —                                     | 2             | 13           |
| Capitello . . . . .                   | 189                 | 636           | 630               | 910           | 3,4                      | 1,4                   | 7                       | 23           | 3,3                                   | 1             | 8            |
| Debba . . . . .                       | 155                 | 519           | 515               | 731           | 3,3                      | 1,4                   | 2                       | 3            | 1,5                                   | —             | —            |
| Longara . . . . .                     | 99                  | 364           | 359               | 500           | 3,7                      | 1,4                   | 1                       | 19           | 19,0                                  | 4             | 19           |
| Maddalene . . . . .                   | 57                  | 160           | 156               | 275           | 2,8                      | 1,8                   | —                       | —            | —                                     | —             | —            |
| Olmo . . . . .                        | 54                  | 192           | 186               | 280           | 3,6                      | 1,5                   | 1                       | 2            | 2,0                                   | —             | —            |
| Ospedaletto . . . . .                 | 68                  | 242           | 235               | 318           | 3,6                      | 1,4                   | 1                       | 5            | 5,0                                   | —             | —            |
| Polegge . . . . .                     | 166                 | 562           | 544               | 809           | 3,4                      | 1,5                   | 1                       | 3            | 3,0                                   | —             | —            |
| Santa Croce Bigolina . . . . .        | 105                 | 380           | 372               | 506           | 3,6                      | 1,4                   | 2                       | 3            | 1,5                                   | —             | —            |
| Tarmeno . . . . .                     | 99                  | 357           | 353               | 483           | 3,6                      | 1,4                   | 1                       | 2            | 2,0                                   | 1             | 1            |
| Bertisinella . . . . .                | 19                  | 80            | 79                | 115           | 4,2                      | 1,5                   | —                       | —            | —                                     | —             | —            |
| Campelello . . . . .                  | 85                  | 408           | 384               | 390           | 4,8                      | 1,0                   | —                       | —            | —                                     | 2             | 8            |
| Casale . . . . .                      | 31                  | 132           | 126               | 190           | 4,3                      | 1,5                   | 1                       | 2            | 2,0                                   | —             | —            |
| Laghetto . . . . .                    | 70                  | 223           | 212               | 317           | 3,2                      | 1,5                   | —                       | —            | —                                     | —             | —            |
| Setteca . . . . .                     | 121                 | 426           | 410               | 589           | 3,5                      | 1,4                   | 1                       | 3            | 3,0                                   | 6             | 16           |
| <b>Nuclei e case sparse . . . . .</b> | <b>2.011</b>        | <b>8.108</b>  | <b>7.805</b>      | <b>11.431</b> | <b>4,0</b>               | <b>1,5</b>            | <b>41</b>               | <b>260</b>   | <b>6,3</b>                            | <b>23</b>     | <b>107</b>   |
| <b>COMUNE . . . . .</b>               | <b>17.240</b>       | <b>66.145</b> | <b>64.724</b>     | <b>75.299</b> | <b>3,8</b>               | <b>1,2</b>            | <b>324</b>              | <b>1.571</b> | <b>4,8</b>                            | <b>651</b>    | <b>1.760</b> |

Tav. 9 — Unità locali e addetti per rami di attività economica

| RAMI                               | Unità | Addetti | RAMI                                | Unità | Addetti | RAMI                              | Unità        | Addetti       |
|------------------------------------|-------|---------|-------------------------------------|-------|---------|-----------------------------------|--------------|---------------|
| Industrie estrattive . . . . .     | 3     | 7       | Elettricità, gas e acqua . . . . .  | 4     | 212     | Credito e assicurazione . . . . . | 53           | 636           |
| Industrie manifatturiere . . . . . | 1.399 | 11.511  | Commercio . . . . .                 | 1.735 | 4.752   | Servizi vari . . . . .            | 164          | 468           |
| Costruzioni e impianti . . . . .   | 94    | 1.934   | Trasporti e comunicazioni . . . . . | 85    | 2.239   | <b>TOTALE . . . . .</b>           | <b>3.537</b> | <b>21.809</b> |

Comune di UDINE

TAV. 1 — Superficie territoriale, popolazione residente per sesso, densità, per circoscrizione comunale

| CIRCOSCRIZIONI COMUNALI        | SUPERFICIE TERRITORIALE<br>ha | POPOLAZIONE RESIDENTE |               |               | DENSITÀ<br>ab./ha |
|--------------------------------|-------------------------------|-----------------------|---------------|---------------|-------------------|
|                                |                               | M                     | F             | MF            |                   |
| Centro Urbano . . . . .        | 1.778,70                      | 30.028                | 35.171        | *65.199       | 36,7              |
| Altri Centri . . . . .         | 163,10                        | 2.716                 | 2.775         | 5.491         | 33,7              |
| Rizzi . . . . .                | 38,00                         | 675                   | 710           | 1.385         | 36,4              |
| Molin Nuovo . . . . .          | 4,50                          | 96                    | 101           | 197           | 43,8              |
| Godia . . . . .                | 24,00                         | 390                   | 371           | 761           | 31,7              |
| Beivars . . . . .              | 15,20                         | 238                   | 248           | 486           | 32,0              |
| Laipacco . . . . .             | 19,20                         | 327                   | 301           | 628           | 32,7              |
| Cussignacco . . . . .          | 52,60                         | 833                   | 883           | 1.716         | 32,6              |
| Casali Papparotti . . . . .    | 9,60                          | 157                   | 161           | 318           | 33,1              |
| Nuclei e case sparse . . . . . | 3.737,20                      | 1.088                 | 1.130         | 2.218         | —                 |
| <b>COMUNE . . . . .</b>        | <b>5.679,00</b>               | <b>33.832</b>         | <b>39.076</b> | <b>72.908</b> | <b>12,8</b>       |

TAV. 2 — Altitudine e popolazione residente del comune, delle frazioni geografiche e delle località abitate

| FRAZIONI<br>Centri<br>Nuclei   | Alti-<br>tudine<br>m | Popo-<br>lazione<br>residente | FRAZIONI<br>Centri<br>Nuclei | Alti-<br>tudine<br>m | Popo-<br>lazione<br>residente | FRAZIONI<br>Centri<br>Nuclei  | Alti-<br>tudine<br>m | Popo-<br>lazione<br>residente |
|--------------------------------|----------------------|-------------------------------|------------------------------|----------------------|-------------------------------|-------------------------------|----------------------|-------------------------------|
| <b>CUSSIGNACCO . . . . .</b>   | <u>97</u><br>71      | <b>2.202</b>                  | San Bernardo (a) . . . . .   | 138                  | 78                            | <b>UDINE . . . . .</b>        | <u>141</u><br>91     | <b>66.875</b>                 |
| Casali Papparotti . . . . .    | 86                   | 318                           | Case sparse . . . . .        | —                    | 154                           | Molin Nuovo (b) . . . . .     | 130                  | 197                           |
| Cussignacco . . . . .          | 93                   | 1.716                         | <b>LAIPACCO . . . . .</b>    | <u>106</u><br>96     | <b>812</b>                    | Udine * . . . . .             | 113                  | 65.199                        |
| Pastificio Menazzi . . . . .   | 90                   | 84                            | Laipacco . . . . .           | 104                  | 623                           | Baldasseria Alta . . . . .    | 100                  | 104                           |
| Case sparse . . . . .          | —                    | 84                            | Laipacco Alto . . . . .      | 106                  | 126                           | Baldasseria Media . . . . .   | 97                   | 90                            |
| <b>GODIA-BEIVARS . . . . .</b> | <u>140</u><br>117    | <b>1.634</b>                  | Laipacco Basso . . . . .     | 106                  | 53                            | Bon Alto . . . . .            | 109                  | 56                            |
| Beivars . . . . .              | 124                  | 486                           | Case sparse . . . . .        | —                    | 5                             | Bon Basso . . . . .           | 109                  | 90                            |
| Godia . . . . .                | 128                  | 761                           | <b>RIZZI . . . . .</b>       | <u>120</u><br>115    | <b>1.385</b>                  | Cascina Chiarandini . . . . . | 116                  | 37                            |
| Beivars Basso . . . . .        | 122                  | 101                           | Rizzi . . . . .              | 120                  | 1.385                         | Cascina Florio . . . . .      | 126                  | 37                            |
| Casina Rizzani . . . . .       | 123                  | 21                            | Case sparse . . . . .        | —                    | —                             | Cascina Marzuttini . . . . .  | 116                  | 53                            |
| Molino del Vicario . . . . .   | 119                  | 33                            |                              |                      |                               | La Buse dei Veris . . . . .   | 108                  | 130                           |
|                                |                      |                               |                              |                      |                               | Maglio Bertoli . . . . .      | 128                  | 27                            |
|                                |                      |                               |                              |                      |                               | Case sparse . . . . .         | —                    | 855                           |
|                                |                      |                               |                              |                      |                               | <b>COMUNE . . . . .</b>       | <u>141</u><br>71     | <b>72.908</b>                 |

(a) Nucleo diviso con il comune di Reana del Roiale. — (b) Centro diviso con il comune di Tavagnacco.

TAV. 3 — Popolazione residente per sesso, età e stato civile

| ETÀ<br>(anni)      | MASCHI       |                |        |                             |                 | FEMMINE      |              |                |        |                             | TOTALE |                 |              |
|--------------------|--------------|----------------|--------|-----------------------------|-----------------|--------------|--------------|----------------|--------|-----------------------------|--------|-----------------|--------------|
|                    | Celibi       | Coniu-<br>gati | Vedovi | Separati<br>legal-<br>mente | Divor-<br>ziati | Totale       | Nubili       | Coniu-<br>gate | Vedove | Separate<br>legal-<br>mente |        | Divor-<br>ziate | Totale       |
| 1 . . . . .        | 409          | —              | —      | —                           | —               | 409          | 421          | —              | —      | —                           | —      | 421             | 830          |
| 2 . . . . .        | 401          | —              | —      | —                           | —               | 401          | 414          | —              | —      | —                           | —      | 414             | 815          |
| 3 . . . . .        | 459          | —              | —      | —                           | —               | 459          | 483          | —              | —      | —                           | —      | 483             | 942          |
| 4 . . . . .        | 463          | —              | —      | —                           | —               | 463          | 479          | —              | —      | —                           | —      | 479             | 942          |
| 5 . . . . .        | 500          | —              | —      | —                           | —               | 500          | 508          | —              | —      | —                           | —      | 508             | 1.008        |
| fino a 5 . . . . . | <b>2.232</b> | —              | —      | —                           | —               | <b>2.232</b> | <b>2.305</b> | —              | —      | —                           | —      | <b>2.305</b>    | <b>4.537</b> |
| 6 . . . . .        | 558          | —              | —      | —                           | —               | 558          | 506          | —              | —      | —                           | —      | 506             | 1.064        |
| 7 . . . . .        | 426          | —              | —      | —                           | —               | 426          | 453          | —              | —      | —                           | —      | 453             | 879          |
| 8 . . . . .        | 496          | —              | —      | —                           | —               | 496          | 450          | —              | —      | —                           | —      | 450             | 946          |
| 9 . . . . .        | 494          | —              | —      | —                           | —               | 494          | 514          | —              | —      | —                           | —      | 514             | 1.008        |
| 10 . . . . .       | 543          | —              | —      | —                           | —               | 543          | 528          | —              | —      | —                           | —      | 528             | 1.076        |
| 5-10 . . . . .     | <b>2.522</b> | —              | —      | —                           | —               | <b>2.522</b> | <b>2.451</b> | —              | —      | —                           | —      | <b>2.451</b>    | <b>4.973</b> |
| 11 . . . . .       | 563          | —              | —      | —                           | —               | 563          | 527          | —              | —      | —                           | —      | 527             | 1.090        |
| 12 . . . . .       | 623          | —              | —      | —                           | —               | 623          | 547          | —              | —      | —                           | —      | 547             | 1.170        |
| 13 . . . . .       | 561          | —              | —      | —                           | —               | 561          | 539          | —              | —      | —                           | —      | 539             | 1.100        |
| 14 . . . . .       | 547          | —              | —      | —                           | —               | 547          | 569          | —              | —      | —                           | —      | 569             | 1.116        |
| 15 . . . . .       | 509          | —              | —      | —                           | —               | 509          | 503          | —              | —      | —                           | —      | 503             | 1.012        |
| 10-15 . . . . .    | <b>2.803</b> | —              | —      | —                           | —               | <b>2.803</b> | <b>2.685</b> | —              | —      | —                           | —      | <b>2.685</b>    | <b>5.488</b> |



TAV. 4 — Popolazione residente per sesso, classe di età e circoscrizione comunale

| CIRCOSCRIZIONI COMUNALI        | E T À (anni compiuti) |              |              |              |              |              |               |               |              |              |              | TOTALE       |               |
|--------------------------------|-----------------------|--------------|--------------|--------------|--------------|--------------|---------------|---------------|--------------|--------------|--------------|--------------|---------------|
|                                | fino a 6              | 6-10         | 10-14        | 14-18        | 18-21        | 21-25        | 25-35         | 35-45         | 45-55        | 55-60        | 60-65        |              | oltre 65      |
| M A S C H I                    |                       |              |              |              |              |              |               |               |              |              |              |              |               |
| Centro Urbano . . . . .        | 2.420                 | 1.715        | 1.999        | 1.827        | 1.291        | 1.852        | 4.857         | 5.153         | 3.900        | 1.602        | 1.282        | 2.130        | 30.028        |
| Altri Centri . . . . .         | 246                   | 176          | 214          | 176          | 139          | 194          | 415           | 420           | 308          | 119          | 101          | 208          | 2.716         |
| Rizzi . . . . .                | 62                    | 47           | 51           | 47           | 29           | 38           | 110           | 94            | 82           | 34           | 26           | 55           | 675           |
| Molin Nuovo . . . . .          | 9                     | 6            | 6            | 3            | 4            | 5            | 21            | 14            | 9            | 5            | 3            | 11           | 96            |
| Godia . . . . .                | 42                    | 23           | 34           | 29           | 26           | 30           | 44            | 66            | 49           | 9            | 15           | 23           | 390           |
| Beivars . . . . .              | 24                    | 13           | 17           | 21           | 16           | 17           | 31            | 32            | 32           | 7            | 9            | 19           | 238           |
| Laipacco . . . . .             | 23                    | 17           | 32           | 21           | 12           | 26           | 47            | 56            | 46           | 14           | 9            | 24           | 327           |
| Cussignacco . . . . .          | 71                    | 57           | 66           | 47           | 45           | 65           | 140           | 128           | 78           | 38           | 35           | 63           | 833           |
| Casali Paparotti . . . . .     | 15                    | 13           | 8            | 8            | 7            | 13           | 22            | 30            | 12           | 12           | 4            | 13           | 157           |
| Nuclei e case sparse . . . . . | 124                   | 73           | 81           | 77           | 51           | 75           | 161           | 174           | 134          | 42           | 34           | 62           | 1.088         |
| <b>COMUNE</b> . . . . .        | <b>2.790</b>          | <b>1.964</b> | <b>2.294</b> | <b>2.080</b> | <b>1.481</b> | <b>2.121</b> | <b>5.433</b>  | <b>5.747</b>  | <b>4.342</b> | <b>1.763</b> | <b>1.417</b> | <b>2.400</b> | <b>33.832</b> |
| F E M M I N E                  |                       |              |              |              |              |              |               |               |              |              |              |              |               |
| Centro Urbano . . . . .        | 2.471                 | 1.721        | 1.926        | 1.936        | 1.512        | 2.083        | 5.696         | 5.746         | 4.894        | 1.947        | 1.724        | 3.515        | 35.171        |
| Altri Centri . . . . .         | 225                   | 156          | 173          | 182          | 123          | 160          | 463           | 429           | 349          | 147          | 126          | 242          | 2.775         |
| Rizzi . . . . .                | 52                    | 44           | 36           | 35           | 35           | 31           | 132           | 107           | 94           | 44           | 33           | 67           | 710           |
| Molin Nuovo . . . . .          | 12                    | 3            | 7            | 5            | 3            | 7            | 21            | 13            | 9            | 2            | 4            | 15           | 101           |
| Godia . . . . .                | 24                    | 25           | 34           | 37           | 14           | 21           | 52            | 60            | 45           | 14           | 16           | 29           | 371           |
| Beivars . . . . .              | 20                    | 15           | 19           | 25           | 11           | 12           | 29            | 46            | 29           | 9            | 14           | 19           | 248           |
| Laipacco . . . . .             | 21                    | 19           | 12           | 14           | 7            | 22           | 53            | 55            | 43           | 13           | 11           | 31           | 301           |
| Cussignacco . . . . .          | 82                    | 45           | 51           | 55           | 46           | 58           | 147           | 122           | 116          | 53           | 40           | 68           | 833           |
| Casali Paparotti . . . . .     | 14                    | 5            | 14           | 11           | 7            | 9            | 29            | 26            | 13           | 12           | 8            | 13           | 161           |
| Nuclei e case sparse . . . . . | 115                   | 68           | 83           | 82           | 51           | 88           | 174           | 187           | 110          | 54           | 42           | 76           | 1.130         |
| <b>COMUNE</b> . . . . .        | <b>2.811</b>          | <b>1.945</b> | <b>2.182</b> | <b>2.200</b> | <b>1.686</b> | <b>2.331</b> | <b>6.333</b>  | <b>6.362</b>  | <b>5.353</b> | <b>2.148</b> | <b>1.892</b> | <b>3.833</b> | <b>39.076</b> |
| M A S C H I E F E M M I N E    |                       |              |              |              |              |              |               |               |              |              |              |              |               |
| Centro Urbano . . . . .        | 4.891                 | 3.436        | 3.925        | 3.763        | 2.803        | 3.935        | 10.553        | 10.899        | 8.794        | 3.549        | 3.006        | 5.645        | 65.199        |
| Altri Centri . . . . .         | 471                   | 332          | 387          | 358          | 262          | 354          | 878           | 849           | 657          | 266          | 227          | 450          | 5.491         |
| Rizzi . . . . .                | 114                   | 91           | 87           | 82           | 64           | 69           | 242           | 201           | 176          | 78           | 59           | 122          | 1.385         |
| Molin Nuovo . . . . .          | 21                    | 9            | 13           | 8            | 7            | 12           | 42            | 27            | 18           | 7            | 7            | 26           | 197           |
| Godia . . . . .                | 66                    | 48           | 68           | 66           | 40           | 51           | 96            | 126           | 94           | 23           | 31           | 52           | 761           |
| Beivars . . . . .              | 44                    | 28           | 36           | 46           | 27           | 29           | 60            | 78            | 61           | 16           | 23           | 38           | 486           |
| Laipacco . . . . .             | 44                    | 36           | 44           | 35           | 19           | 48           | 100           | 111           | 89           | 27           | 20           | 55           | 628           |
| Cussignacco . . . . .          | 153                   | 102          | 117          | 102          | 91           | 123          | 287           | 250           | 194          | 91           | 75           | 131          | 1.716         |
| Casali Paparotti . . . . .     | 29                    | 18           | 22           | 19           | 14           | 22           | 51            | 56            | 25           | 24           | 12           | 26           | 318           |
| Nuclei e case sparse . . . . . | 239                   | 141          | 164          | 159          | 102          | 163          | 335           | 361           | 244          | 96           | 76           | 138          | 2.218         |
| <b>COMUNE</b> . . . . .        | <b>5.601</b>          | <b>3.909</b> | <b>4.476</b> | <b>4.280</b> | <b>3.167</b> | <b>4.452</b> | <b>11.766</b> | <b>12.109</b> | <b>9.695</b> | <b>3.911</b> | <b>3.309</b> | <b>6.233</b> | <b>72.908</b> |

TAV. 5 — Popolazione residente attiva, per sesso, professione, posizione nella professione e rami di attività economica

| N. classificazione | PROFESSIONI<br>—<br>POSIZIONI NELLA PROFESSIONE   | AGRICOLTURA, CACCIA E PESCA |    | INDUSTRIE |     | PUBBLICA AMMINISTRAZIONE |       | ALTRI RAMI |       | TOTALE |       |
|--------------------|---|-----------------------------|----|-----------|-----|--------------------------|-------|------------|-------|--------|-------|
|                    |   | MF                          | M  | MF        | M   | MF                       | M     | MF         | M     | MF     | M     |
| <b>1</b>           | <b>PROFESSIONI E ARTI LIBERALI E ASSIMILATE</b>   |                             |    |           |     |                          |       |            |       |        |       |
| 1.11               | Insegnanti di scuole medie e superiori . . . . .  | —                           | —  | —         | —   | 457                      | 223   | 2          | 1     | 459    | 224   |
|                    | Imprenditori, liberi professionisti, dirigenti e impiegati  | —                           | —  | —         | —   | 457                      | 223   | 1          | —     | 458    | 223   |
|                    | Lavoratori in proprio e coadiuvanti . . . . .   | —                           | —  | —         | —   | —                        | —     | 1          | 1     | 1      | 1     |
| 1.12               | Insegnanti di educazione fisica . . . . .   | —                           | —  | —         | —   | 24                       | 13    | 1          | 1     | 25     | 14    |
|                    | Imprenditori, liberi professionisti, dirigenti e impiegati  | —                           | —  | —         | —   | 24                       | 13    | 1          | 1     | 25     | 14    |
| 1.13               | Maestri elementari, istitutori, precettori . . . . .  | —                           | —  | —         | —   | 825                      | 115   | 2          | —     | 827    | 115   |
|                    | Imprenditori, liberi professionisti, dirigenti e impiegati  | —                           | —  | —         | —   | 825                      | 115   | 2          | —     | 827    | 115   |
| 1.20               | Artisti, letterati, giornalisti, pubblicisti e professioni similari . . . . .   | —                           | —  | 17        | 17  | 11                       | 6     | 67         | 59    | 95     | 82    |
|                    | Imprenditori, liberi professionisti, dirigenti e impiegati  | —                           | —  | 17        | 17  | 11                       | 6     | 67         | 59    | 95     | 82    |
| 1.30               | Ecclesiastici e religiosi . . . . .   | —                           | —  | —         | —   | 201                      | 141   | —          | —     | 201    | 141   |
|                    | Imprenditori, liberi professionisti, dirigenti e impiegati  | —                           | —  | —         | —   | 201                      | 141   | —          | —     | 201    | 141   |
| 1.41               | Medici-chirurghi . . . . .  | —                           | —  | —         | —   | 192                      | 184   | —          | —     | 192    | 184   |
|                    | Imprenditori, liberi professionisti, dirigenti e impiegati  | —                           | —  | —         | —   | 192                      | 184   | —          | —     | 192    | 184   |
| 1.42               | Ostetriche, infermieri diplomati, assistenti sanitari, vigilatrici scolastiche . . . . .  | —                           | —  | —         | —   | 74                       | 6     | 1          | —     | 75     | 6     |
|                    | Imprenditori, liberi professionisti, dirigenti e impiegati  | —                           | —  | —         | —   | 73                       | 6     | 1          | —     | 74     | 6     |
|                    | Lavoratori in proprio e coadiuvanti . . . . .   | —                           | —  | —         | —   | 1                        | —     | —          | —     | 1      | —     |
| 1.43               | Farmacisti . . . . .  | —                           | —  | —         | —   | 49                       | 37    | —          | —     | 49     | 37    |
|                    | Imprenditori, liberi professionisti, dirigenti e impiegati  | —                           | —  | —         | —   | 32                       | 23    | —          | —     | 32     | 23    |
|                    | Lavoratori in proprio e coadiuvanti . . . . .   | —                           | —  | —         | —   | 17                       | 14    | —          | —     | 17     | 14    |
| 1.51               | Magistrati, avvocati, procuratori legali, notai . . . . .   | —                           | —  | —         | —   | 11                       | 11    | 108        | 106   | 119    | 117   |
|                    | Imprenditori, liberi professionisti, dirigenti e impiegati  | —                           | —  | —         | —   | 11                       | 11    | 107        | 106   | 118    | 117   |
|                    | Lavoratori in proprio e coadiuvanti . . . . .   | —                           | —  | —         | —   | —                        | —     | 1          | —     | 1      | —     |
| 1.52               | Cancellieri, ufficiali giudiziari . . . . .   | —                           | —  | —         | —   | 20                       | 20    | —          | —     | 20     | 20    |
|                    | Imprenditori, liberi professionisti, dirigenti e impiegati  | —                           | —  | —         | —   | 20                       | 20    | —          | —     | 20     | 20    |
| 1.61               | Ufficiali dei corpi armati dello Stato, funzionari di polizia e dei servizi di protezione . . . . .                                       | —                           | —  | —         | —   | 296                      | 296   | —          | —     | 296    | 296   |
|                    | Imprenditori, liberi professionisti, dirigenti e impiegati  | —                           | —  | —         | —   | 296                      | 296   | —          | —     | 296    | 296   |
| 1.62               | Sottufficiali dei corpi armati dello Stato, di polizia e dei servizi di protezione . . . . .  | —                           | —  | —         | —   | 782                      | 782   | —          | —     | 782    | 782   |
|                    | Imprenditori, liberi professionisti, dirigenti e impiegati  | —                           | —  | —         | —   | 782                      | 782   | —          | —     | 782    | 782   |
| <b>2</b>           | <b>PROFESSIONI AMMINISTRATIVE, TECNICHE E OPERATIVE VARIE</b>   |                             |    |           |     |                          |       |            |       |        |       |
| 2.11               | Amministratori titolari di azienda e amministratori delegati . . . . .  | 46                          | 35 | 279       | 263 | —                        | —     | 248        | 228   | 573    | 526   |
|                    | Imprenditori, liberi professionisti, dirigenti e impiegati  | 45                          | 35 | 229       | 223 | —                        | —     | 208        | 192   | 477    | 450   |
|                    | Lavoratori in proprio e coadiuvanti . . . . .   | 1                           | —  | 50        | 40  | —                        | —     | 45         | 36    | 96     | 76    |
| 2.12               | Amministratori, direttori generali e categorie similari di pubblica amministrazione ed imprese private . . . . .                          | —                           | —  | —         | —   | 3                        | 3     | 1          | 1     | 4      | 4     |
|                    | Imprenditori, liberi professionisti, dirigenti e impiegati  | —                           | —  | —         | —   | 3                        | 3     | 1          | 1     | 4      | 4     |
| 2.13               | Contabili, ragionieri, commercialisti, statistici, impiegati amministrativi e tecnico-amministrativi ; stenografi, dattilografi . . . . . | 19                          | 14 | 696       | 487 | 1.744                    | 1.299 | 1.769      | 1.254 | 4.228  | 3.054 |
|                    | Imprenditori, liberi professionisti, dirigenti e impiegati  | 19                          | 14 | 690       | 484 | 1.744                    | 1.299 | 1.758      | 1.251 | 4.211  | 3.048 |
|                    | Lavoratori in proprio e coadiuvanti . . . . .   | —                           | —  | 6         | 3   | —                        | —     | 11         | 3     | 17     | 6     |
| 2.21               | Agronomi, veterinari, ingegneri, chimici, architetti, geologi . . . . .   | —                           | —  | 33        | 32  | 31                       | 29    | 50         | 49    | 114    | 110   |
|                    | Imprenditori, liberi professionisti, dirigenti e impiegati  | —                           | —  | 31        | 30  | 31                       | 29    | 50         | 49    | 112    | 108   |
|                    | Lavoratori in proprio e coadiuvanti . . . . .   | —                           | —  | 2         | 2   | —                        | —     | —          | —     | 2      | 2     |
| 2.22               | Periti, ufficiali di macchina e di coperta, piloti, disegnatori, telefonisti e simili . . . . .   | 9                           | 9  | 153       | 148 | 181                      | 180   | 185        | 125   | 528    | 462   |
|                    | Imprenditori, liberi professionisti, dirigenti e impiegati  | 9                           | 9  | 151       | 146 | 181                      | 180   | 182        | 123   | 523    | 458   |
|                    | Lavoratori in proprio e coadiuvanti . . . . .   | —                           | —  | 2         | 2   | —                        | —     | 3          | 2     | 5      | 4     |
| 2.23               | Capitecnici, capi di officina, capistazione e altri impiegati tecnici . . . . .   | 1                           | 1  | 61        | 60  | 29                       | 27    | 90         | 86    | 181    | 174   |
|                    | Imprenditori, liberi professionisti, dirigenti e impiegati  | 1                           | 1  | 61        | 60  | 29                       | 27    | 90         | 86    | 181    | 174   |
| 2.31               | Agenti di vendita e di pubblicità, mediatori e simili . . . . .   | —                           | —  | —         | —   | —                        | —     | 196        | 195   | 196    | 195   |
|                    | Imprenditori, liberi professionisti, dirigenti e impiegati  | —                           | —  | —         | —   | —                        | —     | 185        | 184   | 185    | 184   |
|                    | Lavoratori in proprio e coadiuvanti . . . . .   | —                           | —  | —         | —   | —                        | —     | 11         | 11    | 11     | 1     |
| 2.32               | Piazzisti, viaggiatori di commercio e simili . . . . .  | —                           | —  | 70        | 66  | 15                       | 15    | 215        | 213   | 300    | 294   |
|                    | Imprenditori, liberi professionisti, dirigenti e impiegati  | —                           | —  | 70        | 66  | 15                       | 15    | 215        | 213   | 300    | 294   |
| 2.40               | Professioni varie non classificate altrove . . . . .  | —                           | —  | —         | —   | —                        | —     | 3          | 2     | 3      | 2     |
|                    | Imprenditori, liberi professionisti, dirigenti e impiegati  | —                           | —  | —         | —   | —                        | —     | 3          | 2     | 3      | 2     |

Segue Tav. 5 — Popolazione residente attiva, per sesso, professione, posizione nella professione e rami di attività economica

| N. classificazione | PROFESSIONI<br>—<br>POSIZIONI NELLA PROFESSIONE  | AGRICOLTURA, CACCIA E PESCA |  | INDUSTRIE |     | PUBBLICA AMMINISTRAZIONE |    | ALTRI RAMI |     | TOTALE       |              |
|--------------------|--|-----------------------------|--|-----------|-----|--------------------------|----|------------|-----|--------------|--------------|
|                    |  | MF                          | M  | MF        | M   | MF                       | M  | MF         | M   | MF           | M            |
|                    |  | 3                           | <b>ARTI E MESTIERI PARTICOLARI DELLE LAVORAZIONI AGRICOLE E FORESTALI, DELL'ALLEVAMENTO DEL BESTIAME E DELLA PESCA</b> |           |     |                          |    |            |     |              |              |
| 3.10               | <b>Coltivatori agricoli generici . . . . .</b>   | <b>1.289</b>                | <b>1.053</b>   | —         | —   | 5                        | 5  | —          | —   | <b>1.294</b> | <b>1.058</b> |
|                    | Lavoratori in proprio e coadiuvanti . . . . .  | 1.234                       | 1.000  | —         | —   | —                        | —  | —          | —   | 1.234        | 1.000        |
|                    | Lavoratori dipendenti . . . . .  | 55                          | 53   | —         | —   | 5                        | 5  | —          | —   | 60           | 58           |
| 3.21               | <b>Ortolani, giardinieri, floricoltori, vivaisti e simili</b>  | <b>28</b>                   | <b>26</b>  | —         | —   | —                        | —  | —          | —   | <b>28</b>    | <b>26</b>    |
|                    | Lavoratori in proprio e coadiuvanti . . . . .  | 15                          | 14   | —         | —   | —                        | —  | —          | —   | 15           | 14           |
|                    | Lavoratori dipendenti . . . . .  | 13                          | 12   | —         | —   | —                        | —  | —          | —   | 13           | 12           |
| 3.22               | <b>Vignaioli . . . . .</b>   | —                           | —  | —         | —   | —                        | —  | —          | —   | —            | —            |
| 3.23               | <b>Agrumicoltori, olivicoltori, frutticoltori . . . . .</b>  | —                           | —  | —         | —   | —                        | —  | —          | —   | —            | —            |
| 3.24               | <b>Altri coltivatori specializzati . . . . .</b>   | —                           | —  | 1         | 1   | 34                       | 27 | 4          | 4   | 39           | 32           |
|                    | Lavoratori dipendenti . . . . .  | —                           | —  | 1         | 1   | 34                       | 27 | 4          | 4   | 39           | 32           |
| 3.30               | <b>Operatori agricoli vari specializzati . . . . .</b>   | <b>14</b>                   | <b>10</b>  | —         | —   | —                        | —  | —          | —   | <b>14</b>    | <b>10</b>    |
|                    | Lavoratori in proprio e coadiuvanti . . . . .  | 8                           | 4  | —         | —   | —                        | —  | —          | —   | 8            | 4            |
|                    | Lavoratori dipendenti . . . . .  | 6                           | 6  | —         | —   | —                        | —  | —          | —   | 6            | 6            |
| 3.40               | <b>Selvicoltori, boscaioli, carbonai . . . . .</b>   | —                           | —  | —         | —   | 1                        | 1  | —          | —   | 1            | 1            |
|                    | Lavoratori dipendenti . . . . .  | —                           | —  | —         | —   | 1                        | 1  | —          | —   | 1            | 1            |
| 3.50               | <b>Allevatori, pastori, guardiani di animali . . . . .</b>   | <b>1</b>                    | <b>1</b>   | 1         | —   | —                        | —  | —          | —   | <b>2</b>     | <b>1</b>     |
|                    | Lavoratori dipendenti . . . . .  | 1                           | 1  | 1         | —   | —                        | —  | —          | —   | 2            | 1            |
| 3.60               | <b>Pescatori, piscicoltori, cacciatori . . . . .</b>   | <b>7</b>                    | <b>7</b>   | —         | —   | —                        | —  | —          | —   | <b>7</b>     | <b>7</b>     |
|                    | Lavoratori in proprio e coadiuvanti . . . . .  | 2                           | 2  | —         | —   | —                        | —  | —          | —   | 2            | 2            |
|                    | Lavoratori dipendenti . . . . .  | 5                           | 5  | —         | —   | —                        | —  | —          | —   | 5            | 5            |
| 4                  | <b>ARTI E MESTIERI PARTICOLARI DELLA LAVORAZIONE E FABBRICAZIONE DI MATERIALI E PRODOTTI INDUSTRIALI E ARTIGIANI</b>               |                             |  |           |     |                          |    |            |     |              |              |
| 4.11               | <b>Mugnai, panettieri, pastai, pasticci, gelatieri e simili . . . . .</b>  | —                           | —  | 215       | 151 | 7                        | 4  | 166        | 160 | 388          | 315          |
|                    | Lavoratori in proprio e coadiuvanti . . . . .  | —                           | —  | 25        | 20  | —                        | —  | 3          | 2   | 28           | 22           |
|                    | Lavoratori dipendenti . . . . .  | —                           | —  | 190       | 131 | 7                        | 4  | 163        | 158 | 360          | 293          |
| 4.12               | <b>Macellatori . . . . .</b>   | —                           | —  | 13        | 11  | 1                        | 1  | 2          | 2   | 16           | 14           |
|                    | Lavoratori in proprio e coadiuvanti . . . . .  | —                           | —  | 4         | 3   | —                        | —  | —          | —   | 4            | 3            |
|                    | Lavoratori dipendenti . . . . .  | —                           | —  | 9         | 8   | 1                        | 1  | 2          | 2   | 12           | 11           |
| 4.13               | <b>Salatori e affumicatori di carne e di pesce, insaccatori, confezionatori di conserve alimentari . . . . .</b>                   | —                           | —  | 3         | 2   | —                        | —  | —          | —   | 3            | 2            |
|                    | Lavoratori dipendenti . . . . .  | —                           | —  | 3         | 2   | —                        | —  | —          | —   | 3            | 2            |
| 4.14               | <b>Casari . . . . .</b>  | —                           | —  | 6         | 5   | —                        | —  | —          | —   | 6            | 5            |
|                    | Lavoratori dipendenti . . . . .  | —                           | —  | 6         | 5   | —                        | —  | —          | —   | 6            | 5            |
| 4.15               | <b>Frantoiani, vinificatori, birrai, maltatori, gassosai . . . . .</b>   | —                           | —  | 15        | 15  | —                        | —  | 9          | 9   | 24           | 24           |
|                    | Lavoratori dipendenti . . . . .  | —                           | —  | 15        | 15  | —                        | —  | 9          | 9   | 24           | 24           |
| 4.16               | <b>Condizionatori e confezionatori del tabacco . . . . .</b>   | —                           | —  | 6         | —   | —                        | —  | —          | —   | 6            | —            |
|                    | Lavoratori dipendenti . . . . .  | —                           | —  | 6         | —   | —                        | —  | —          | —   | 6            | —            |
| 4.21               | <b>Filatori, tessitori, cardatori, merlettai, cordai e simili . . . . .</b>  | —                           | —  | 600       | 22  | —                        | —  | —          | —   | 600          | 22           |
|                    | Lavoratori dipendenti . . . . .  | —                           | —  | 600       | 22  | —                        | —  | —          | —   | 600          | 22           |
| 4.22               | <b>Lavoratori e sgrassatori di lana, tintori e finitori di filati e tessuti, impermeabilizzatori di tessuti e simili . . . . .</b> | —                           | —  | 15        | 2   | —                        | —  | —          | —   | 15           | 2            |
|                    | Lavoratori dipendenti . . . . .  | —                           | —  | 15        | 2   | —                        | —  | —          | —   | 15           | 2            |
| 4.31               | <b>Sarti, pellicciai, cappellai, camiciai, magliai, borsettieri, tappezzeri e simili . . . . .</b>                                 | —                           | —  | 1.484     | 300 | 85                       | 13 | 37         | 7   | 1.606        | 320          |
|                    | Lavoratori in proprio e coadiuvanti . . . . .  | —                           | —  | 478       | 176 | —                        | —  | —          | —   | 478          | 176          |
|                    | Lavoratori dipendenti . . . . .  | —                           | —  | 1.006     | 124 | 85                       | 13 | 37         | 7   | 1.128        | 144          |
| 4.32               | <b>Calzolai . . . . .</b>  | —                           | —  | 216       | 199 | 16                       | 15 | —          | —   | 232          | 214          |
|                    | Lavoratori in proprio e coadiuvanti . . . . .  | —                           | —  | 146       | 140 | —                        | —  | —          | —   | 146          | 140          |
|                    | Lavoratori dipendenti . . . . .  | —                           | —  | 70        | 59  | 16                       | 15 | —          | —   | 86           | 74           |
| 4.33               | <b>Ombrellai, spazzolai, bottonieri, pettinai . . . . .</b>  | —                           | —  | 11        | 3   | —                        | —  | —          | —   | 11           | 3            |
|                    | Lavoratori in proprio e coadiuvanti . . . . .  | —                           | —  | 3         | 2   | —                        | —  | —          | —   | 3            | 2            |
|                    | Lavoratori dipendenti . . . . .  | —                           | —  | 8         | 1   | —                        | —  | —          | —   | 8            | 1            |
| 4.34               | <b>Stiratrici, lavandaie, tintori e smacchiatori di abiti . . . . .</b>  | —                           | —  | 2         | —   | 25                       | 1  | 64         | 9   | 91           | 10           |
|                    | Lavoratori in proprio e coadiuvanti . . . . .  | —                           | —  | —         | —   | —                        | —  | 11         | 7   | 11           | 7            |
|                    | Lavoratori dipendenti . . . . .  | —                           | —  | 2         | —   | 25                       | 1  | 53         | 2   | 80           | 3            |

Segue TAV. 5 — Popolazione residente attiva, per sesso, professione, posizione nella professione e rami di attività economica

| N. classificazione | PROFESSIONI<br>—<br>POSIZIONI NELLA PROFESSIONE   | AGRICOLTURA, CACCIA E PESCA |   | INDUSTRIE |     | PUBBLICA AMMINISTRAZIONE |    | ALTRI RAMI |    | TOTALE |     |
|--------------------|---|-----------------------------|---|-----------|-----|--------------------------|----|------------|----|--------|-----|
|                    |   | MF                          | M | MF        | M   | MF                       | M  | MF         | M  | MF     | M   |
| 4.35               | <b>Conciatori, imbalsamatori</b> . . . . .  | —                           | — | 36        | 29  | —                        | —  | —          | —  | 36     | 29  |
|                    | Lavoratori dipendenti . . . . .   | —                           | — | 36        | 29  | —                        | —  | —          | —  | 36     | 29  |
| 4.36               | <b>Sellai, pellettieri e simili</b> . . . . .   | —                           | — | 15        | 11  | 6                        | 6  | 3          | 2  | 24     | 19  |
|                    | Lavoratori in proprio e coadiuvanti . . . . .   | —                           | — | 8         | 6   | —                        | —  | —          | —  | 8      | 6   |
|                    | Lavoratori dipendenti . . . . .   | —                           | — | 7         | 5   | 6                        | 6  | 3          | 2  | 16     | 13  |
| 4.41               | <b>Falegnami, ebanisti, mobiliari e simili</b> . . . . .  | —                           | — | 511       | 501 | 63                       | 63 | 32         | 32 | 606    | 596 |
|                    | Lavoratori in proprio e coadiuvanti . . . . .   | —                           | — | 136       | 134 | —                        | —  | —          | —  | 136    | 134 |
|                    | Lavoratori dipendenti . . . . .   | —                           | — | 375       | 367 | 63                       | 63 | 32         | 32 | 470    | 462 |
| 4.42               | <b>Astucciari, corniciari, intarsiatori e simili</b> . . . . .  | —                           | — | 27        | 22  | —                        | —  | 4          | 4  | 31     | 26  |
|                    | Lavoratori in proprio e coadiuvanti . . . . .   | —                           | — | 6         | 6   | —                        | —  | —          | —  | 6      | 6   |
|                    | Lavoratori dipendenti . . . . .   | —                           | — | 21        | 16  | —                        | —  | 4          | 4  | 25     | 20  |
| 4.43               | <b>Bottai, barilai, carradori e carpentieri in legno</b> . . . . .  | —                           | — | 54        | 53  | 1                        | 1  | 4          | 4  | 59     | 58  |
|                    | Lavoratori in proprio e coadiuvanti . . . . .   | —                           | — | 10        | 10  | —                        | —  | —          | —  | 10     | 10  |
|                    | Lavoratori dipendenti . . . . .   | —                           | — | 44        | 43  | 1                        | 1  | 4          | 4  | 49     | 48  |
| 4.44               | <b>Mobiliari in canne, vimini e giunchi; cestai, impagliatori, cappellai in paglia, scopai, sugherai e simili</b> . . . . .           | —                           | — | 20        | 10  | —                        | —  | —          | —  | 20     | 10  |
|                    | Lavoratori in proprio e coadiuvanti . . . . .   | —                           | — | 6         | 5   | —                        | —  | —          | —  | 6      | 5   |
|                    | Lavoratori dipendenti . . . . .   | —                           | — | 14        | 5   | —                        | —  | —          | —  | 14     | 5   |
| 4.50               | <b>Minatori, cavaatori ed altri mestieri inerenti alla estrazione dei minerali</b> . . . . .  | —                           | — | 55        | 55  | —                        | —  | —          | —  | 55     | 55  |
|                    | Lavoratori dipendenti . . . . .   | —                           | — | 55        | 55  | —                        | —  | —          | —  | 55     | 55  |
| 4.61               | <b>Fonditori, fornisti, formatori</b> . . . . .   | —                           | — | 242       | 240 | —                        | —  | —          | —  | 242    | 240 |
|                    | Lavoratori in proprio e coadiuvanti . . . . .   | —                           | — | 3         | 3   | —                        | —  | —          | —  | 3      | 3   |
|                    | Lavoratori dipendenti . . . . .   | —                           | — | 239       | 237 | —                        | —  | —          | —  | 239    | 237 |
| 4.62               | <b>Laminatori, trafilatori, fucinatori, saldatori, tagliatori di prodotti meccanici e simili</b> . . . . .                            | —                           | — | 424       | 413 | 17                       | 17 | 41         | 40 | 482    | 470 |
|                    | Lavoratori in proprio e coadiuvanti . . . . .   | —                           | — | 43        | 43  | —                        | —  | —          | —  | 43     | 43  |
|                    | Lavoratori dipendenti . . . . .   | —                           | — | 381       | 370 | 17                       | 17 | 41         | 40 | 439    | 427 |
| 4.63               | <b>Galvanoplastieri, temperatori, verniciatori e smaltatori in metalli</b> . . . . .  | —                           | — | 86        | 83  | 3                        | 3  | 3          | 3  | 92     | 89  |
|                    | Lavoratori in proprio e coadiuvanti . . . . .   | —                           | — | 17        | 17  | —                        | —  | —          | —  | 17     | 17  |
|                    | Lavoratori dipendenti . . . . .   | —                           | — | 69        | 66  | 3                        | 3  | 3          | 3  | 75     | 72  |
| 4.64               | <b>Meccanici di precisione, orologiai, orefici</b> . . . . .  | —                           | — | 106       | 104 | 57                       | 57 | 16         | 16 | 179    | 177 |
|                    | Lavoratori in proprio e coadiuvanti . . . . .   | —                           | — | 43        | 43  | 15                       | 15 | —          | —  | 58     | 58  |
|                    | Lavoratori dipendenti . . . . .   | —                           | — | 63        | 61  | 42                       | 42 | 16         | 16 | 121    | 119 |
| 4.65               | <b>Utensilisti e attrezzisti di officina, mobiliari in ferro</b> . . . . .  | —                           | — | 186       | 184 | 19                       | 19 | 71         | 71 | 276    | 274 |
|                    | Lavoratori in proprio e coadiuvanti . . . . .   | —                           | — | 28        | 28  | —                        | —  | —          | —  | 28     | 28  |
|                    | Lavoratori dipendenti . . . . .   | —                           | — | 158       | 156 | 19                       | 19 | 71         | 71 | 248    | 246 |
| 4.66               | <b>Montatori di apparecchi, collaudatori e riparatori meccanici, meccanici generici</b> . . . . .                                     | —                           | — | 525       | 521 | 31                       | 31 | 82         | 82 | 638    | 634 |
|                    | Lavoratori in proprio e coadiuvanti . . . . .   | —                           | — | 99        | 96  | —                        | —  | —          | —  | 99     | 96  |
|                    | Lavoratori dipendenti . . . . .   | —                           | — | 426       | 425 | 31                       | 31 | 82         | 82 | 539    | 538 |
| 4.67               | <b>Fabbri ferrai, ramai, ottonai, carpentieri in ferro</b> . . . . .  | —                           | — | 330       | 325 | 12                       | 12 | 26         | 26 | 368    | 363 |
|                    | Lavoratori in proprio e coadiuvanti . . . . .   | —                           | — | 59        | 58  | —                        | —  | —          | —  | 59     | 58  |
|                    | Lavoratori dipendenti . . . . .   | —                           | — | 271       | 267 | 12                       | 12 | 26         | 26 | 309    | 305 |
| 4.71               | <b>Scalpellini, tagliatori e modellatori di marmi e pietre; modellatori, formatori e gettatori di cemento, gesso e grès</b> . . . . . | —                           | — | 63        | 63  | —                        | —  | —          | —  | 63     | 63  |
|                    | Lavoratori in proprio e coadiuvanti . . . . .   | —                           | — | 13        | 13  | —                        | —  | —          | —  | 13     | 13  |
|                    | Lavoratori dipendenti . . . . .   | —                           | — | 50        | 50  | —                        | —  | —          | —  | 50     | 50  |
| 4.72               | <b>Ceramisti, terracottai, fornai, vetrai</b> . . . . .   | —                           | — | 44        | 44  | —                        | —  | —          | —  | 44     | 44  |
|                    | Lavoratori in proprio e coadiuvanti . . . . .   | —                           | — | 6         | 6   | —                        | —  | —          | —  | 6      | 6   |
|                    | Lavoratori dipendenti . . . . .   | —                           | — | 38        | 38  | —                        | —  | —          | —  | 38     | 38  |
| 4.73               | <b>Mosaicisti, incisori, pittori, verniciatori di pietre, ceramiche e vetri</b> . . . . .   | —                           | — | 8         | 8   | —                        | —  | —          | —  | 8      | 8   |
|                    | Lavoratori in proprio e coadiuvanti . . . . .   | —                           | — | 4         | 4   | —                        | —  | —          | —  | 4      | 4   |
|                    | Lavoratori dipendenti . . . . .   | —                           | — | 4         | 4   | —                        | —  | —          | —  | 4      | 4   |
| 4.74               | <b>Capimastri, muratori, cementisti e simili</b> . . . . .  | —                           | — | 441       | 441 | 13                       | 13 | 7          | 6  | 461    | 460 |
|                    | Lavoratori in proprio e coadiuvanti . . . . .   | —                           | — | 112       | 112 | —                        | —  | —          | —  | 112    | 112 |
|                    | Lavoratori dipendenti . . . . .   | —                           | — | 329       | 329 | 13                       | 13 | 7          | 6  | 349    | 348 |
| 4.75               | <b>Stagnini, idraulici, gasisti</b> . . . . .   | —                           | — | 94        | 93  | 7                        | 7  | 9          | 9  | 110    | 109 |
|                    | Lavoratori in proprio e coadiuvanti . . . . .   | —                           | — | 26        | 26  | —                        | —  | —          | —  | 26     | 26  |
|                    | Lavoratori dipendenti . . . . .   | —                           | — | 68        | 67  | 7                        | 7  | 9          | 9  | 84     | 83  |

Segue TAV. 5 — Popolazione residente attiva, per sesso, professione, posizione nella professione e rami di attività economica

| N. classificazione | PROFESSIONI<br>—<br>POSIZIONI NELLA PROFESSIONE  | AGRICOLTURA, CACCIA E PESCA |   | INDUSTRIE |     | PUBBLICA AMMINISTRAZIONE |    | ALTRI RAMI |     | TOTALE |     |
|--------------------|--|-----------------------------|---|-----------|-----|--------------------------|----|------------|-----|--------|-----|
|                    |  | MF                          | M | MF        | M   | MF                       | M  | MF         | M   | MF     | M   |
| 4.76               | <b>Armatori di linee ferroviarie e tramviarie, di miniere e gallerie</b>   | —                           | — | —         | —   | 12                       | 12 | 51         | 48  | 63     | 60  |
|                    | Lavoratori dipendenti  | —                           | — | —         | —   | 12                       | 12 | 51         | 48  | 63     | 60  |
| 4.77               | <b>Manovali edili, sterratori, stradini</b>  | —                           | — | 388       | 386 | 32                       | 32 | 3          | 3   | 423    | 421 |
|                    | Lavoratori in proprio e coadiuvanti  | —                           | — | 1         | 1   | —                        | —  | —          | —   | 1      | 1   |
|                    | Lavoratori dipendenti  | —                           | — | 387       | 385 | 32                       | 32 | 3          | 3   | 422    | 420 |
| 4.81               | <b>Analizzatori ed altri mestieri inerenti alle lavorazioni chimiche</b>   | —                           | — | 34        | 29  | 2                        | 2  | —          | —   | 36     | 31  |
|                    | Lavoratori dipendenti  | —                           | — | 34        | 29  | 2                        | 2  | —          | —   | 36     | 31  |
| 4.82               | <b>Saponieri, candelai, fiammiferai, cerinai</b>   | —                           | — | 45        | 9   | —                        | —  | —          | —   | 45     | 9   |
|                    | Lavoratori in proprio e coadiuvanti  | —                           | — | 1         | 1   | —                        | —  | —          | —   | 1      | 1   |
|                    | Lavoratori dipendenti  | —                           | — | 44        | 8   | —                        | —  | —          | —   | 44     | 8   |
| 4.83               | <b>Pirotecnici e artigiani in genere</b>   | —                           | — | 2         | 2   | 6                        | 6  | —          | —   | 8      | 8   |
|                    | Lavoratori in proprio e coadiuvanti  | —                           | — | 1         | 1   | —                        | —  | —          | —   | 1      | 1   |
|                    | Lavoratori dipendenti  | —                           | — | 1         | 1   | 6                        | 6  | —          | —   | 7      | 7   |
| 4.84               | <b>Vulcanizzatori ed altri mestieri inerenti alla lavorazione della gomma</b>  | —                           | — | 39        | 37  | —                        | —  | 1          | 1   | 40     | 38  |
|                    | Lavoratori in proprio e coadiuvanti  | —                           | — | 11        | 11  | —                        | —  | —          | —   | 11     | 11  |
|                    | Lavoratori dipendenti  | —                           | — | 28        | 26  | —                        | —  | 1          | 1   | 29     | 27  |
| 4.91               | <b>Cartai, cartonai e simili</b>   | —                           | — | 9         | 4   | —                        | —  | —          | —   | 9      | 4   |
|                    | Lavoratori dipendenti  | —                           | — | 9         | 4   | —                        | —  | —          | —   | 9      | 4   |
| 4.92               | <b>Cartotecnici; legatori di libri e simili</b>  | —                           | — | 41        | 20  | 1                        | 1  | 2          | 1   | 44     | 22  |
|                    | Lavoratori in proprio e coadiuvanti  | —                           | — | 10        | 10  | —                        | —  | —          | —   | 10     | 10  |
|                    | Lavoratori dipendenti  | —                           | — | 31        | 10  | 1                        | 1  | 2          | 1   | 34     | 12  |
| 5                  | <b>ARTI GRAFICHE E MESTIERI INERENTI ALLA INSTALLAZIONE E FUNZIONAMENTO DI IMPIANTI E APPARECCHIATURE E ALLA CONDUZIONE DI MACCHINE MOTRICI E MEZZI DI TRASPORTO</b> |                             |   |           |     |                          |    |            |     |        |     |
| 5.11               | <b>Tipografi, litografi e zincografi</b>   | —                           | — | 195       | 138 | 1                        | 1  | —          | —   | 196    | 139 |
|                    | Lavoratori in proprio e coadiuvanti  | —                           | — | 14        | 10  | —                        | —  | —          | —   | 14     | 10  |
|                    | Lavoratori dipendenti  | —                           | — | 181       | 128 | 1                        | 1  | —          | —   | 182    | 129 |
| 5.12               | <b>Fotografi</b>   | —                           | — | 57        | 41  | —                        | —  | —          | —   | 57     | 41  |
|                    | Lavoratori in proprio e coadiuvanti  | —                           | — | 37        | 30  | —                        | —  | —          | —   | 37     | 30  |
|                    | Lavoratori dipendenti  | —                           | — | 20        | 11  | —                        | —  | —          | —   | 20     | 11  |
| 5.20               | <b>Elettricisti, elettrotecnici, radiotecnici ed altri mestieri inerenti alla installazione e al funzionamento di impianti e apparecchi elettrici</b>                | —                           | — | 346       | 345 | 37                       | 36 | 145        | 143 | 528    | 524 |
|                    | Lavoratori in proprio e coadiuvanti  | —                           | — | 64        | 64  | —                        | —  | —          | —   | 64     | 64  |
|                    | Lavoratori dipendenti  | —                           | — | 282       | 281 | 37                       | 36 | 145        | 143 | 464    | 460 |
| 5.30               | <b>Operatori cinematografici ed altri mestieri inerenti alla preparazione delle scene</b>  | —                           | — | —         | —   | —                        | —  | 14         | 14  | 14     | 14  |
|                    | Lavoratori dipendenti  | —                           | — | —         | —   | —                        | —  | 14         | 14  | 14     | 14  |
| 5.40               | <b>Macchinisti e fuochisti di macchine e impianti fissi; lubrificatori</b>   | —                           | — | 77        | 74  | 18                       | 18 | 11         | 11  | 106    | 103 |
|                    | Lavoratori in proprio e coadiuvanti  | —                           | — | 4         | 4   | —                        | —  | —          | —   | 4      | 4   |
|                    | Lavoratori dipendenti  | —                           | — | 73        | 70  | 18                       | 18 | 11         | 11  | 102    | 99  |
| 5.51               | <b>Macchinisti di mezzi di trasporto, conduttori di tram e simili</b>  | —                           | — | 6         | 6   | —                        | —  | 342        | 342 | 348    | 348 |
|                    | Lavoratori dipendenti  | —                           | — | 6         | 6   | —                        | —  | 342        | 342 | 348    | 348 |
| 5.52               | <b>Autisti, conduttori di macchine agricole, motoristi di aviazione, di motoscafi e di barche a motore</b>   | 4                           | 4 | 129       | 127 | 80                       | 80 | 407        | 406 | 620    | 617 |
|                    | Lavoratori in proprio e coadiuvanti  | 1                           | 1 | —         | —   | —                        | —  | 128        | 127 | 129    | 128 |
|                    | Lavoratori dipendenti  | 3                           | 3 | 129       | 127 | 80                       | 80 | 279        | 279 | 491    | 489 |
| 5.53               | <b>Draghisti, gruisti, frenatori e simili</b>  | —                           | — | 11        | 11  | 1                        | 1  | 419        | 419 | 431    | 431 |
|                    | Lavoratori dipendenti  | —                           | — | 11        | 11  | 1                        | 1  | 419        | 419 | 431    | 431 |
| 5.60               | <b>Marittimi di coperta, barcaioli ed altri mestieri similari</b>  | —                           | — | —         | —   | —                        | —  | 9          | 9   | 9      | 9   |
|                    | Lavoratori dipendenti  | —                           | — | —         | —   | —                        | —  | 9          | 9   | 9      | 9   |
| 5.71               | <b>Vetturini, carrettieri, vagonari e simili</b>   | —                           | — | 2         | 2   | —                        | —  | 42         | 42  | 44     | 44  |
|                    | Lavoratori in proprio e coadiuvanti  | —                           | — | —         | —   | —                        | —  | 37         | 37  | 37     | 37  |
|                    | Lavoratori dipendenti  | —                           | — | 2         | 2   | —                        | —  | 5          | 5   | 7      | 7   |
| 5.72               | <b>Facchini, caricatori e scaricatori</b>  | 1                           | 1 | 43        | 42  | 7                        | 7  | 252        | 250 | 303    | 300 |
|                    | Lavoratori in proprio e coadiuvanti  | —                           | — | —         | —   | —                        | —  | 55         | 55  | 55     | 55  |
|                    | Lavoratori dipendenti  | 1                           | 1 | 43        | 42  | 7                        | 7  | 197        | 195 | 248    | 245 |



Segue Tav. 5 — Popolazione residente attiva, per sesso, professione, posizione nella professione e rami di attività economica

| N. classificazione | PROFESSIONI<br>—<br>POSIZIONI NELLA PROFESSIONE  | AGRICOLTURA, CACCIA E PESCA |              | INDUSTRIE    |              | PUBBLICA AMMINISTRAZIONE |              | ALTRI RAMI    |              | TOTALE        |               |
|--------------------|--|-----------------------------|--------------|--------------|--------------|--------------------------|--------------|---------------|--------------|---------------|---------------|
|                    |  | MF                          | M            | MF           | M            | MF                       | M            | MF            | M            | MF            | M             |
| 5.73               | <b>Portalettere, fattorini postali e telegrafici, corrieri, messaggeri.</b>                                      | —                           | —            | —            | —            | —                        | —            | 86            | 86           | 86            | 86            |
|                    | Lavoratori in proprio e coadiuvanti  | —                           | —            | —            | —            | —                        | —            | 1             | 1            | 1             | 1             |
|                    | Lavoratori dipendenti  | —                           | —            | —            | —            | —                        | —            | 85            | 85           | 85            | 85            |
| 5.81               | <b>Autoclavisti, pompisti, tubisti e simili</b>  | —                           | —            | 4            | 4            | —                        | —            | 2             | 2            | 6             | 6             |
|                    | Lavoratori dipendenti  | —                           | —            | 4            | 4            | —                        | —            | 2             | 2            | 6             | 6             |
| 5.82               | <b>Pesatori, cernitori</b>   | 1                           | —            | 13           | 5            | 2                        | 1            | 11            | 4            | 27            | 10            |
|                    | Lavoratori dipendenti  | 1                           | —            | 13           | 5            | 2                        | 1            | 11            | 4            | 27            | 10            |
| 5.83               | <b>Imbottiglieri, imballatori e simili</b>   | —                           | —            | 62           | 11           | 1                        | —            | 12            | 3            | 75            | 14            |
|                    | Lavoratori dipendenti  | —                           | —            | 62           | 11           | 1                        | —            | 12            | 3            | 75            | 14            |
| 6                  | <b>ARTI E MESTIERI PARTICOLARI DEL COMMERCIO E DEI SERVIZI</b>   |                             |              |              |              |                          |              |               |              |               |               |
| 6.11               | <b>Esercenti di negozio</b>  | —                           | —            | —            | —            | 1                        | —            | 1.434         | 972          | 1.435         | 972           |
|                    | Lavoratori in proprio e coadiuvanti  | —                           | —            | —            | —            | 1                        | —            | 1.347         | 888          | 1.348         | 888           |
|                    | Lavoratori dipendenti  | —                           | —            | —            | —            | —                        | —            | 87            | 84           | 87            | 84            |
| 6.12               | <b>Commessi di vendita, cassieri di negozio, fattorini e simili</b>  | —                           | —            | 15           | 12           | 27                       | 13           | 1.038         | 650          | 1.080         | 675           |
|                    | Lavoratori in proprio e coadiuvanti  | —                           | —            | 1            | 1            | —                        | —            | 4             | 3            | 5             | 4             |
|                    | Lavoratori dipendenti  | —                           | —            | 14           | 11           | 27                       | 13           | 1.034         | 647          | 1.075         | 671           |
| 6.13               | <b>Commercianti ambulanti</b>  | —                           | —            | —            | —            | —                        | —            | 380           | 248          | 380           | 248           |
|                    | Lavoratori in proprio e coadiuvanti  | —                           | —            | —            | —            | —                        | —            | 377           | 245          | 377           | 245           |
|                    | Lavoratori dipendenti  | —                           | —            | —            | —            | —                        | —            | 3             | 3            | 3             | 3             |
| 6.21               | <b>Gestori di pubblico esercizio</b>   | —                           | —            | —            | —            | —                        | —            | 515           | 258          | 515           | 258           |
|                    | Lavoratori in proprio e coadiuvanti  | —                           | —            | —            | —            | —                        | —            | 515           | 258          | 515           | 258           |
| 6.22               | <b>Portieri d'albergo, camerieri, baristi di pubblici locali</b>   | —                           | —            | 5            | 3            | 187                      | 25           | 481           | 250          | 673           | 278           |
|                    | Lavoratori in proprio e coadiuvanti  | —                           | —            | —            | —            | —                        | —            | 7             | 7            | 7             | 7             |
|                    | Lavoratori dipendenti  | —                           | —            | 5            | 3            | 187                      | 25           | 474           | 243          | 666           | 271           |
| 6.23               | <b>Cuochi, sguatter e altro personale di cucina</b>  | —                           | —            | 10           | 2            | 106                      | 14           | 75            | 21           | 191           | 37            |
|                    | Lavoratori dipendenti  | —                           | —            | 10           | 2            | 106                      | 14           | 75            | 21           | 191           | 37            |
| 6.31               | <b>Barbieri, parrucchieri, manicure</b>  | —                           | —            | 2            | 1            | 11                       | 9            | 271           | 188          | 284           | 198           |
|                    | Lavoratori in proprio e coadiuvanti  | —                           | —            | —            | —            | —                        | —            | 126           | 91           | 126           | 91            |
|                    | Lavoratori dipendenti  | —                           | —            | 2            | 1            | 11                       | 9            | 145           | 97           | 158           | 107           |
| 6.32               | <b>Infermieri non diplomati e massaggiatori</b>  | —                           | —            | 1            | 1            | 318                      | 60           | 3             | 2            | 322           | 63            |
|                    | Lavoratori in proprio e coadiuvanti  | —                           | —            | —            | —            | 5                        | —            | —             | —            | 5             | —             |
|                    | Lavoratori dipendenti  | —                           | —            | 1            | 1            | 313                      | 60           | 3             | 2            | 317           | 63            |
| 6.40               | <b>Spazzatura, disinfettatori, lustrascarpe e simili</b>   | —                           | —            | 3            | —            | 58                       | 39           | 16            | 9            | 77            | 48            |
|                    | Lavoratori in proprio e coadiuvanti  | —                           | —            | —            | —            | 1                        | 1            | 1             | 1            | 2             | 2             |
|                    | Lavoratori dipendenti  | —                           | —            | 3            | —            | 57                       | 38           | 15            | 8            | 75            | 46            |
| 6.50               | <b>Domestici, cuochi e altri mestieri inerenti alla prestazione di servizi domestici presso famiglie private</b> | —                           | —            | —            | —            | 5                        | —            | 1.143         | 14           | 1.148         | 14            |
|                    | Lavoratori dipendenti  | —                           | —            | —            | —            | 5                        | —            | 1.143         | 14           | 1.148         | 14            |
| 6.61               | <b>Soldati e graduati di carriera ed assimilati</b>  | —                           | —            | —            | —            | 749                      | 748          | —             | —            | 749           | 748           |
|                    | Lavoratori dipendenti  | —                           | —            | —            | —            | 749                      | 748          | —             | —            | 749           | 748           |
| 6.62               | <b>Vigili comunali, guardie notturne, guardacaccia e simili; vigili del fuoco</b>                                | 1                           | 1            | 4            | 4            | 102                      | 102          | 13            | 13           | 120           | 120           |
|                    | Lavoratori dipendenti  | 1                           | 1            | 4            | 4            | 102                      | 102          | 13            | 13           | 120           | 120           |
| 6.63               | <b>Guardiani di fabbricati; uscieri e bidelli di uffici pubblici e privati, sagrestani</b>                       | —                           | —            | 95           | 83           | 531                      | 311          | 234           | 215          | 860           | 609           |
|                    | Lavoratori in proprio e coadiuvanti  | —                           | —            | —            | —            | —                        | —            | 13            | 11           | 13            | 11            |
|                    | Lavoratori dipendenti  | —                           | —            | 95           | 83           | 531                      | 311          | 221           | 204          | 847           | 598           |
| 6.64               | <b>Portieri di case di abitazione</b>  | —                           | —            | —            | —            | 3                        | 1            | 12            | 5            | 15            | 6             |
|                    | Lavoratori dipendenti  | —                           | —            | —            | —            | 3                        | 1            | 12            | 5            | 15            | 6             |
| 6.70               | <b>Arti e mestieri vari o non specificati</b>  | —                           | —            | 296          | 261          | 88                       | 79           | 221           | 206          | 605           | 546           |
|                    | Lavoratori in proprio e coadiuvanti  | —                           | —            | —            | —            | —                        | —            | 9             | 9            | 9             | 9             |
|                    | Lavoratori dipendenti  | —                           | —            | 296          | 261          | 88                       | 79           | 212           | 197          | 596           | 537           |
|                    | <b>TOTALE</b>  | <b>1.421</b>                | <b>1.162</b> | <b>9.098</b> | <b>6.644</b> | <b>7.734</b>             | <b>5.281</b> | <b>11.163</b> | <b>7.641</b> | <b>29.416</b> | <b>20.728</b> |
|                    | Imprend., liberi profess., dirig. e impieg.  | 74                          | 59           | 1.249        | 1.026        | 4.927                    | 3.373        | 2.866         | 2.267        | 9.116         | 6.725         |
|                    | Lavoratori in proprio e coadiuvanti  | 1.261                       | 1.021        | 1.479        | 1.131        | 40                       | 30           | 2.706         | 1.795        | 5.486         | 3.977         |
|                    | Lavoratori dipendenti  | 86                          | 82           | 6.370        | 4.487        | 2.767                    | 1.878        | 5.591         | 3.579        | 14.814        | 10.026        |

TAV. 6 — Famiglie e componenti per ampiezza e circoscrizione comunale

| AMPIEZZA<br>DELLE FAMIGLIE<br>(componenti) | CENTRO<br>PRINCIPALE |                 | RESTANTE TERRI-<br>TORIO COMUNALE |                 | COMUNE   |                 | AMPIEZZA<br>DELLE FAMIGLIE<br>(componenti) | CENTRO<br>PRINCIPALE |                 | RESTANTE TERRI-<br>TORIO COMUNALE |                 | COMUNE        |                 |
|--|----------------------|-----------------|-----------------------------------|-----------------|----------|-----------------|--|----------------------|-----------------|-----------------------------------|-----------------|---------------|-----------------|
|  | Famiglie             | Compo-<br>nenti | Famiglie                          | Compo-<br>nenti | Famiglie | Compo-<br>nenti |  | Famiglie             | Compo-<br>nenti | Famiglie                          | Compo-<br>nenti | Famiglie      | Compo-<br>nenti |
| 1 . . . . .                                | 2.314                | 2.314           | 105                               | 105             | 2.419    | 2.419           | 13 . . . . .                               | 4                    | 52              | —                                 | —               | 4             | 52              |
| 2 . . . . .                                | 3.522                | 7.044           | 224                               | 448             | 3.746    | 7.492           | 14 . . . . .                               | 5                    | 70              | —                                 | —               | 5             | 70              |
| 3 . . . . .                                | 4.494                | 13.482          | 393                               | 1.179           | 4.887    | 14.061          | 15 . . . . .                               | —                    | —               | 3                                 | 45              | 3             | 45              |
| 4 . . . . .                                | 3.997                | 15.988          | 456                               | 1.824           | 4.453    | 17.812          | 16 . . . . .                               | 1                    | 16              | 1                                 | 16              | 2             | 32              |
| 5 . . . . .                                | 2.209                | 11.045          | 334                               | 1.670           | 2.543    | 12.715          | 17 . . . . .                               | —                    | —               | 1                                 | 17              | 1             | 17              |
| 6 . . . . .                                | 1.065                | 6.390           | 148                               | 888             | 1.213    | 7.278           | 18 . . . . .                               | —                    | —               | —                                 | —               | —             | —               |
| 7 . . . . .                                | 456                  | 3.192           | 80                                | 560             | 536      | 3.752           | 19 . . . . .                               | —                    | —               | —                                 | —               | —             | —               |
| 8 . . . . .                                | 210                  | 1.680           | 36                                | 288             | 246      | 1.968           | 20 . . . . .                               | —                    | —               | 1                                 | 20              | 1             | 20              |
| 9 . . . . .                                | 74                   | 666             | 30                                | 270             | 104      | 936             | 21 . . . . .                               | —                    | —               | —                                 | —               | —             | —               |
| 10 . . . . .                               | 37                   | 370             | 7                                 | 70              | 44       | 440             | 22 . . . . .                               | 1                    | 22              | —                                 | —               | 1             | 22              |
| 11 . . . . .                               | 16                   | 176             | 7                                 | 77              | 23       | 253             |  |                      |                 |                                   |                 |               |                 |
| 12 . . . . .                               | 17                   | 204             | 7                                 | 84              | 24       | 288             |  |                      |                 |                                   |                 |               |                 |
| <b>TOTALE . . .</b>                        |                      |                 |                                   |                 |          |                 | <b>TOTALE . . .</b>                        | <b>18.422</b>        | <b>62.711</b>   | <b>1.833</b>                      | <b>7.561</b>    | <b>20.255</b> | <b>70.272</b>   |

TAV. 7 — Famiglie per ampiezza e numero di componenti in condizione professionale e per circoscrizione comunale

| AMPIEZZA<br>DELLE FAMIGLIE<br>(componenti) | FAMIGLIE CON COMPONENTI IN CONDIZIONE PROFESSIONALE |   |   |   |   |   |   |   |   |          |                 | TOTALE   |   |
|--|---|---|---|---|---|---|---|---|---|----------|-----------------|----------|---|
|  | 0   | 1 | 2 | 3 | 4 | 5 | 6 | 7 | 8 | 9 e più  |                 | Famiglie | Compo-<br>nenti in<br>condizione<br>professionale |
|  |   |   |   |   |   |   |   |   |   | famiglie | compo-<br>nenti |          |   |

COMUNE

|                     |              |               |              |              |            |            |           |           |          |          |           |               |               |       |
|---------------------|--------------|---------------|--------------|--------------|------------|------------|-----------|-----------|----------|----------|-----------|---------------|---------------|-------|
| 1 . . . . .         | 1.172        | 1.247         | —            | —            | —          | —          | —         | —         | —        | —        | —         | —             | 2.419         | 1.247 |
| 2 . . . . .         | 830          | 2.410         | 506          | —            | —          | —          | —         | —         | —        | —        | —         | —             | 3.746         | 3.422 |
| 3 . . . . .         | 325          | 3.140         | 1.307        | 115          | —          | —          | —         | —         | —        | —        | —         | —             | 4.887         | 6.096 |
| 4 . . . . .         | 144          | 1.249         | 453          | 49           | —          | —          | —         | —         | —        | —        | —         | —             | 4.453         | 6.575 |
| 5 . . . . .         | 43           | 1.031         | 836          | 497          | 127        | 9          | —         | —         | —        | —        | —         | —             | 2.543         | 4.747 |
| 6 . . . . .         | 11           | 334           | 400          | 308          | 129        | 30         | 1         | —         | —        | —        | —         | —             | 1.213         | 2.730 |
| 7 . . . . .         | 3            | 108           | 154          | 153          | 82         | 33         | 3         | —         | —        | —        | —         | —             | 536           | 1.386 |
| 8 . . . . .         | 2            | 27            | 47           | 75           | 61         | 19         | 11        | 2         | 2        | —        | —         | —             | 246           | 781   |
| 9 . . . . .         | —            | 8             | 17           | 27           | 27         | 18         | 7         | —         | —        | —        | —         | —             | 104           | 363   |
| 10 . . . . .        | 1            | 2             | 5            | 8            | 10         | 10         | 5         | 3         | 3        | —        | —         | —             | 44            | 177   |
| 11 . . . . .        | —            | 1             | 3            | 4            | 4          | 5          | 2         | 2         | 1        | 1        | 9         | —             | 23            | 103   |
| 12 . . . . .        | —            | 1             | 2            | 5            | 6          | 3          | 4         | 1         | 2        | —        | —         | —             | 24            | 106   |
| 13 . . . . .        | —            | —             | 1            | —            | 2          | —          | —         | 1         | —        | —        | —         | —             | 4             | 17    |
| 14 . . . . .        | —            | —             | —            | —            | —          | 3          | 1         | —         | —        | 1        | 11        | —             | 5             | 32    |
| 15 . . . . .        | —            | —             | —            | —            | —          | 1          | 1         | —         | —        | —        | —         | —             | 3             | 18    |
| 16 . . . . .        | —            | —             | —            | 1            | —          | 1          | —         | —         | —        | —        | —         | —             | 2             | 8     |
| 17 . . . . .        | —            | —             | —            | —            | —          | —          | 1         | —         | —        | —        | —         | —             | 1             | 6     |
| 18 . . . . .        | —            | —             | —            | —            | —          | —          | —         | —         | —        | —        | —         | —             | —             | —     |
| 19 . . . . .        | —            | —             | —            | —            | —          | —          | —         | —         | —        | —        | —         | —             | —             | —     |
| 20 . . . . .        | —            | —             | —            | —            | —          | —          | 1         | —         | —        | —        | —         | —             | 1             | 6     |
| 21 . . . . .        | —            | —             | —            | —            | —          | —          | —         | —         | —        | —        | —         | —             | —             | —     |
| 22 . . . . .        | —            | —             | —            | —            | —          | —          | —         | —         | —        | 1        | 11        | —             | 1             | 11    |
| <b>TOTALE . . .</b> | <b>2.531</b> | <b>10.867</b> | <b>4.527</b> | <b>1.646</b> | <b>497</b> | <b>132</b> | <b>37</b> | <b>10</b> | <b>5</b> | <b>3</b> | <b>31</b> | <b>20.255</b> | <b>27.831</b> |       |

CENTRO PRINCIPALE

|                     |              |               |              |              |            |           |           |          |          |          |           |               |               |       |
|---------------------|--------------|---------------|--------------|--------------|------------|-----------|-----------|----------|----------|----------|-----------|---------------|---------------|-------|
| 1 . . . . .         | 1.118        | 1.196         | —            | —            | —          | —         | —         | —        | —        | —        | —         | —             | 2.314         | 1.196 |
| 2 . . . . .         | 780          | 2.273         | 469          | —            | —          | —         | —         | —        | —        | —        | —         | —             | 3.522         | 3.211 |
| 3 . . . . .         | 314          | 2.896         | 1.176        | 108          | —          | —         | —         | —        | —        | —        | —         | —             | 4.494         | 5.569 |
| 4 . . . . .         | 137          | 2.337         | 1.088        | 393          | 42         | —         | —         | —        | —        | —        | —         | —             | 3.997         | 5.824 |
| 5 . . . . .         | 43           | 908           | 729          | 424          | 100        | 5         | —         | —        | —        | —        | —         | —             | 2.209         | 4.063 |
| 6 . . . . .         | 9            | 308           | 356          | 264          | 101        | 26        | 1         | —        | —        | —        | —         | —             | 1.065         | 2.352 |
| 7 . . . . .         | 3            | 101           | 133          | 127          | 67         | 23        | 2         | —        | —        | —        | —         | —             | 456           | 1.143 |
| 8 . . . . .         | 1            | 23            | 43           | 66           | 49         | 15        | 9         | 2        | 2        | —        | —         | —             | 210           | 682   |
| 9 . . . . .         | —            | 6             | 14           | 18           | 18         | 13        | 5         | —        | —        | —        | —         | —             | 74            | 255   |
| 10 . . . . .        | 1            | 2             | 5            | 7            | 8          | 8         | 4         | —        | —        | —        | —         | —             | 37            | 143   |
| 11 . . . . .        | —            | 1             | 3            | 3            | 2          | 3         | 1         | —        | —        | —        | —         | —             | 18            | 68    |
| 12 . . . . .        | —            | 1             | 2            | 4            | 3          | 2         | 3         | —        | —        | 2        | —         | —             | 17            | 73    |
| 13 . . . . .        | —            | —             | 1            | —            | 2          | —         | —         | —        | —        | —        | —         | —             | 4             | 17    |
| 14 . . . . .        | —            | —             | —            | —            | —          | 3         | 1         | —        | —        | —        | —         | —             | 5             | 32    |
| 15 . . . . .        | —            | —             | —            | —            | —          | —         | —         | —        | —        | —        | —         | —             | —             | —     |
| 16 . . . . .        | —            | —             | —            | 1            | —          | —         | —         | —        | —        | —        | —         | —             | 1             | 3     |
| 17 . . . . .        | —            | —             | —            | —            | —          | —         | —         | —        | —        | —        | —         | —             | —             | —     |
| 18 . . . . .        | —            | —             | —            | —            | —          | —         | —         | —        | —        | —        | —         | —             | —             | —     |
| 19 . . . . .        | —            | —             | —            | —            | —          | —         | —         | —        | —        | —        | —         | —             | —             | —     |
| 20 . . . . .        | —            | —             | —            | —            | —          | —         | —         | —        | —        | —        | —         | —             | —             | —     |
| 21 . . . . .        | —            | —             | —            | —            | —          | —         | —         | —        | —        | —        | —         | —             | —             | —     |
| 22 . . . . .        | —            | —             | —            | —            | —          | —         | —         | —        | —        | 1        | 11        | —             | 1             | 11    |
| <b>TOTALE . . .</b> | <b>2.406</b> | <b>10.052</b> | <b>4.019</b> | <b>1.415</b> | <b>392</b> | <b>98</b> | <b>26</b> | <b>7</b> | <b>4</b> | <b>3</b> | <b>31</b> | <b>18.422</b> | <b>24.622</b> |       |

Segue Tav. 7 — Famiglie per ampiezza e numero di componenti in condizione professionale e per circoscrizione comunale

| AMPIEZZA<br>DELLE FAMIGLIE<br>(componenti) | FAMIGLIE CON COMPONENTI IN CONDIZIONE PROFESSIONALE |            |            |            |            |           |           |          |          |          | TOTALE          |              |  |
|--|---|------------|------------|------------|------------|-----------|-----------|----------|----------|----------|-----------------|--------------|--|
|  | 0   | 1          | 2          | 3          | 4          | 5         | 6         | 7        | 8        | 9 e più  |                 | Famiglie     | Compo-<br>nenti in<br>condizione<br>profes-<br>sionale |
|  |   |            |            |            |            |           |           |          |          | famiglie | compo-<br>nenti |              |  |
| RESTANTE TERRITORIO COMUNALE               |   |            |            |            |            |           |           |          |          |          |                 |              |  |
| 1 . . . . .                                | 54  | 51         | —          | —          | —          | —         | —         | —        | —        | —        | —               | 105          | 51   |
| 2 . . . . .                                | 50  | 137        | 37         | —          | —          | —         | —         | —        | —        | —        | —               | 224          | 211  |
| 3 . . . . .                                | 11  | 244        | 131        | 7          | —          | —         | —         | —        | —        | —        | —               | 393          | 527  |
| 4 . . . . .                                | 7   | 221        | 161        | 60         | 7          | —         | —         | —        | —        | —        | —               | 456          | 751  |
| 5 . . . . .                                | —   | 123        | 107        | 73         | 27         | 4         | —         | —        | —        | —        | —               | 334          | 684  |
| 6 . . . . .                                | 2   | 26         | 44         | 44         | 28         | 4         | —         | —        | —        | —        | —               | 148          | 378  |
| 7 . . . . .                                | —   | 7          | 21         | 26         | 15         | 10        | 1         | —        | —        | —        | —               | 80           | 243  |
| 8 . . . . .                                | 1   | 4          | 3          | 9          | 12         | 4         | 2         | —        | —        | —        | —               | 36           | 119  |
| 9 . . . . .                                | —   | 2          | 4          | 9          | 9          | 5         | 2         | —        | —        | —        | —               | 30           | 108  |
| 10 . . . . .                               | —   | —          | —          | 1          | 2          | 2         | 1         | 1        | —        | —        | —               | 7            | 34   |
| 11 . . . . .                               | —   | —          | —          | 1          | 2          | 2         | 1         | 1        | 1        | —        | —               | 7            | 35   |
| 12 . . . . .                               | —   | —          | —          | 1          | 3          | 1         | 1         | 1        | —        | —        | —               | 7            | 33   |
| 13 . . . . .                               | —   | —          | —          | —          | —          | —         | —         | —        | —        | —        | —               | —            | —  |
| 14 . . . . .                               | —   | —          | —          | —          | —          | —         | —         | —        | —        | —        | —               | —            | —  |
| 15 . . . . .                               | —   | —          | —          | —          | —          | 1         | 1         | 1        | —        | —        | —               | 3            | 18   |
| 16 . . . . .                               | —   | —          | —          | —          | —          | 1         | —         | —        | —        | —        | —               | 1            | 5  |
| 17 . . . . .                               | —   | —          | —          | —          | —          | —         | 1         | —        | —        | —        | —               | 1            | 6  |
| 18 . . . . .                               | —   | —          | —          | —          | —          | —         | —         | —        | —        | —        | —               | —            | —  |
| 19 . . . . .                               | —   | —          | —          | —          | —          | —         | —         | —        | —        | —        | —               | —            | —  |
| 20 . . . . .                               | —   | —          | —          | —          | —          | —         | 1         | —        | —        | —        | —               | 1            | 6  |
| 21 . . . . .                               | —   | —          | —          | —          | —          | —         | —         | —        | —        | —        | —               | —            | —  |
| 22 . . . . .                               | —   | —          | —          | —          | —          | —         | —         | —        | —        | —        | —               | —            | —  |
| <b>TOTALE . . . . .</b>                    | <b>125</b>  | <b>815</b> | <b>508</b> | <b>231</b> | <b>105</b> | <b>34</b> | <b>11</b> | <b>3</b> | <b>1</b> | —        | —               | <b>1.833</b> | <b>3.209</b>   |

TAV. 8 — Abitazioni occupate e non occupate, altri alloggi e relativi occupanti, per circoscrizione comunale

| CIRCOSCRIZIONI COMUNALI               | ABITAZIONI OCCUPATE |               |                   |               |                          | ABITAZIONI NON OCCUPATE |            |              | ALTRI ALLOGGI                         |            |              |
|---------------------------------------|---------------------|---------------|-------------------|---------------|--------------------------|-------------------------|------------|--------------|---------------------------------------|------------|--------------|
|                                       | N                   | Stanze        |                   | Occupanti     | Numero medio             |                         | N          | Stanze       | Numero medio di stanze per abitazione | N          | Occupanti    |
|                                       |                     | totale        | ad uso abitazione |               | di stanze per abitazione | di persone per stanza   |            |              |                                       |            |              |
| <b>Centro Urbano . . . . .</b>        | <b>15.114</b>       | <b>61.530</b> | <b>60.409</b>     | <b>60.782</b> | <b>4,1</b>               | <b>1,0</b>              | <b>321</b> | <b>1.535</b> | <b>4,8</b>                            | <b>565</b> | <b>1.682</b> |
| <b>Altri Centri . . . . .</b>         | <b>1.140</b>        | <b>4.666</b>  | <b>4.630</b>      | <b>5.441</b>  | <b>4,1</b>               | <b>1,2</b>              | <b>7</b>   | <b>22</b>    | <b>3,1</b>                            | <b>8</b>   | <b>26</b>    |
| Rizzi . . . . .                       | 326                 | 1.184         | 1.174             | 1.378         | 3,6                      | 1,2                     | 3          | 6            | 2,0                                   | —          | —            |
| Molin Nuovo . . . . .                 | 43                  | 188           | 188               | 197           | 3,9                      | 1,1                     | —          | —            | —                                     | —          | —            |
| Godia . . . . .                       | 145                 | 616           | 616               | 781           | 4,2                      | 1,2                     | —          | —            | —                                     | —          | —            |
| Beivars . . . . .                     | 98                  | 428           | 427               | 474           | 4,4                      | 1,2                     | —          | —            | —                                     | 3          | 12           |
| Laipacco . . . . .                    | 115                 | 533           | 533               | 621           | 4,6                      | 1,2                     | 3          | 12           | 4,0                                   | —          | —            |
| Cussignacco . . . . .                 | 339                 | 1.450         | 1.425             | 1.701         | 4,3                      | 1,2                     | 1          | 4            | 4,0                                   | 3          | 9            |
| Casali Paparotti . . . . .            | 69                  | 267           | 267               | 309           | 3,9                      | 1,2                     | —          | —            | —                                     | 2          | 5            |
| <b>Nuclei e case sparse . . . . .</b> | <b>384</b>          | <b>1.770</b>  | <b>1.708</b>      | <b>2.069</b>  | <b>4,6</b>               | <b>1,2</b>              | <b>13</b>  | <b>42</b>    | <b>3,2</b>                            | <b>7</b>   | <b>25</b>    |
| <b>COMUNE . . . . .</b>               | <b>16.638</b>       | <b>67.966</b> | <b>66.747</b>     | <b>68.272</b> | <b>4,1</b>               | <b>1,0</b>              | <b>341</b> | <b>1.599</b> | <b>4,7</b>                            | <b>580</b> | <b>1.733</b> |

TAV. 9 — Unità locali e addetti, per circoscrizione comunale e rami di attività economica

| CIRCOSCRIZIONI<br>COMUNALI     | INDUSTRIE<br>ESTRATTIVE |              | INDUSTRIE<br>MANIFAT-<br>TURIERE |              | COSTRUZIONI<br>E IMPIANTI |              | ELETTRICITÀ<br>GAS E ACQUA |              | COMMERCIO    |              | TRASPORTI<br>E COMUNI-<br>CAZIONI |              | CREDITO<br>E ASSICU-<br>RAZIONE |              | SERVIZI VARI |              | TOTALE       |               |
|--------------------------------|-------------------------|--------------|----------------------------------|--------------|---------------------------|--------------|----------------------------|--------------|--------------|--------------|-----------------------------------|--------------|---------------------------------|--------------|--------------|--------------|--------------|---------------|
|                                | N                       | Ad-<br>detti | N                                | Ad-<br>detti | N                         | Ad-<br>detti | N                          | Ad-<br>detti | N            | Ad-<br>detti | N                                 | Ad-<br>detti | N                               | Ad-<br>detti | N            | Ad-<br>detti | N            | Ad-<br>detti  |
|                                |                         |              |                                  |              |                           |              |                            |              |              |              |                                   |              |                                 |              |              |              |              |               |
| Centro Urbano . . . . .        | 5                       | 18           | 933                              | 7.134        | 94                        | 1.795        | 11                         | 327          | 1.580        | 5.504        | 98                                | 3.319        | 62                              | 739          | 173          | 587          | 2.956        | 19.423        |
| Altri Centri . . . . .         | —                       | —            | 53                               | 647          | 4                         | 32           | —                          | —            | 36           | 81           | 1                                 | 3            | —                               | —            | 2            | 2            | 96           | 765           |
| Nuclei e case sparse . . . . . | —                       | —            | 5                                | 139          | —                         | —            | —                          | —            | 4            | 8            | —                                 | —            | —                               | —            | 1            | 5            | 10           | 152           |
| <b>COMUNE . . . . .</b>        | <b>5</b>                | <b>18</b>    | <b>991</b>                       | <b>7.920</b> | <b>98</b>                 | <b>1.827</b> | <b>11</b>                  | <b>327</b>   | <b>1.620</b> | <b>5.593</b> | <b>99</b>                         | <b>3.322</b> | <b>62</b>                       | <b>739</b>   | <b>176</b>   | <b>594</b>   | <b>3.062</b> | <b>20.340</b> |

### Comune di SAVONA

TAV. 1 — Superficie territoriale, popolazione residente per sesso, densità, per circoscrizione comunale

| CIRCOSCRIZIONI COMUNALI               | SUPERFICIE<br>TERRITORIALE<br>ha | POPOLAZIONE RESIDENTE |        |         | DENSITÀ<br>ab./ha |
|---------------------------------------|----------------------------------|-----------------------|--------|---------|-------------------|
|                                       |                                  | M                     | F      | MF      |                   |
| <b>Centro Urbano</b> . . . . .        | 540,63                           | 28.307                | 31.261 | *59.568 | 110,2             |
| <b>Altri Centri</b> . . . . .         | 59,38                            | 1.414                 | 1.415  | 2.829   | 47,6              |
| Vado Ligure (Zinola) . . . . .        | 25,00                            | 808                   | 861    | 1.669   | 66,8              |
| Montemoro . . . . .                   | 9,38                             | 93                    | 63     | 156     | 16,6              |
| Marmorassi . . . . .                  | 9,37                             | 120                   | 118    | 238     | 25,4              |
| Santuario . . . . .                   | 15,63                            | 393                   | 373    | 766     | 49,0              |
| <b>Nuclei e case sparse</b> . . . . . | 5.986,99                         | 2.757                 | 2.652  | 5.409   | —                 |
| <b>COMUNE</b> . . . . .               | 6.587,00                         | 32.478                | 35.328 | 67.806  | 10,3              |

TAV. 2 — Altitudine e popolazione residente del comune, delle frazioni geografiche e delle località abitate

| FRAZIONI<br>Centri<br>Nuclei | Alti-<br>tudine<br>m | Popo-<br>lazione<br>residente | FRAZIONI<br>Centri<br>Nuclei       | Alti-<br>tudine<br>m | Popo-<br>lazione<br>residente | FRAZIONI<br>Centri<br>Nuclei | Alti-<br>tudine<br>m | Popo-<br>lazione<br>residente |
|------------------------------|----------------------|-------------------------------|------------------------------------|----------------------|-------------------------------|------------------------------|----------------------|-------------------------------|
| <b>SANTUARIO</b> . . . . .   | 840<br>79            | 2.297                         | <b>SAVONA</b> . . . . .            | 472<br>0             | 65.408                        | Nubricco . . . . .           | 136                  | 23                            |
| Santuario . . . . .          | 96                   | 766                           | Marmorassi . . . . .               | 161                  | 238                           | Paxo . . . . .               | 40                   | 64                            |
| Bagni . . . . .              | 120                  | 31                            | Montemoro . . . . .                | 185                  | 156                           | Pino . . . . .               | 105                  | 90                            |
| Botta . . . . .              | 138                  | 29                            | Savona * . . . . .                 | 4                    | 59.568                        | Rebuin . . . . .             | 35                   | 34                            |
| Bricchetto . . . . .         | 80                   | 42                            | Vado Ligure (Zinola) (b) . . . . . | 12                   | 1.669                         | Richelma . . . . .           | 19                   | 33                            |
| Ca' di Ferrè (a) . . . . .   | 734                  | 17                            | Buggi . . . . .                    | 42                   | 27                            | Spanteghino . . . . .        | 50                   | 77                            |
| Carlevarini . . . . .        | 91                   | 15                            | Ca' di Ciatti . . . . .            | 220                  | 21                            | Valcada . . . . .            | 130                  | 33                            |
| Case Marto . . . . .         | 99                   | 30                            | Chiabrera . . . . .                | 19                   | 58                            | Valloria . . . . .           | 80                   | 26                            |
| Chiapparo . . . . .          | 127                  | 15                            | Ciatti . . . . .                   | 320                  | 21                            | Vignetta . . . . .           | 28                   | 50                            |
| Cimavalle . . . . .          | 124                  | 111                           | Ciazzè . . . . .                   | 75                   | 41                            | Zeneize . . . . .            | 60                   | 16                            |
| Giriboni . . . . .           | 130                  | 169                           | Fodelea . . . . .                  | 225                  | 25                            | <i>Case sparse</i> . . . . . | —                    | 2.707                         |
| Pizzuta . . . . .            | 108                  | 19                            | Fusciana . . . . .                 | 105                  | 45                            | <b>SELLA (c)</b> . . . . .   | 570                  | 101                           |
| Ponte Capra . . . . .        | 140                  | 24                            | Garoccio . . . . .                 | 65                   | 64                            | Sella . . . . .              | 270                  | 29                            |
| Priocco . . . . .            | 487                  | 31                            | Giuntini . . . . .                 | 25                   | 56                            | <i>Case sparse</i> . . . . . | —                    | 72                            |
| Riborgo Inferiore . . . . .  | 80                   | 59                            | Madonna del Monte . . . . .        | 150                  | 53                            | <b>COMUNE</b> . . . . .      | 840                  | 67.806                        |
| Riborgo Superiore . . . . .  | 99                   | 121                           | Maschio . . . . .                  | 160                  | 50                            |                              | 0                    |                               |
| San Bernardo . . . . .       | 92                   | 158                           | Molino dell'Oro . . . . .          | 40                   | 56                            |                              |                      |                               |
| <i>Case sparse</i> . . . . . | —                    | 660                           | Montagnetta . . . . .              | 22                   | 60                            |                              |                      |                               |
|                              |                      |                               | Mulino Nuovo . . . . .             | 110                  | 28                            |                              |                      |                               |
|                              |                      |                               | Noceto . . . . .                   | 60                   | 22                            |                              |                      |                               |

(a) Nucleo speciale montano. — (b) Centro diviso con il comune omonimo. — (c) Frazione speciale: territorio gravitante sul comune di Altare.

TAV. 3 — Popolazione residente per sesso, età e stato civile

| ETÀ<br>(anni)             | MASCHI |                |        |                             |                 |        | FEMMINE |                |        |                             |                 |        | TOTALE |
|---------------------------|--------|----------------|--------|-----------------------------|-----------------|--------|---------|----------------|--------|-----------------------------|-----------------|--------|--------|
|                           | Celibi | Coniu-<br>gati | Vedovi | Separati<br>legal-<br>mente | Divor-<br>ziati | Totale | Nubili  | Coniu-<br>gate | Vedove | Separate<br>legal-<br>mente | Divor-<br>ziate | Totale |        |
| 1 . . . . .               | 302    | —              | —      | —                           | —               | 302    | 298     | —              | —      | —                           | —               | 298    | 600    |
| 2 . . . . .               | 276    | —              | —      | —                           | —               | 276    | 313     | —              | —      | —                           | —               | 313    | 589    |
| 3 . . . . .               | 321    | —              | —      | —                           | —               | 321    | 325     | —              | —      | —                           | —               | 325    | 646    |
| 4 . . . . .               | 354    | —              | —      | —                           | —               | 354    | 310     | —              | —      | —                           | —               | 310    | 664    |
| 5 . . . . .               | 410    | —              | —      | —                           | —               | 410    | 400     | —              | —      | —                           | —               | 400    | 810    |
| <b>fino a 5</b> . . . . . | 1.663  | —              | —      | —                           | —               | 1.663  | 1.646   | —              | —      | —                           | —               | 1.646  | 3.309  |
| 6 . . . . .               | 431    | —              | —      | —                           | —               | 431    | 452     | —              | —      | —                           | —               | 452    | 883    |
| 7 . . . . .               | 333    | —              | —      | —                           | —               | 333    | 310     | —              | —      | —                           | —               | 310    | 643    |
| 8 . . . . .               | 347    | —              | —      | —                           | —               | 347    | 312     | —              | —      | —                           | —               | 312    | 659    |
| 9 . . . . .               | 365    | —              | —      | —                           | —               | 365    | 416     | —              | —      | —                           | —               | 416    | 781    |
| 10 . . . . .              | 397    | —              | —      | —                           | —               | 397    | 374     | —              | —      | —                           | —               | 374    | 771    |
| <b>5-10</b> . . . . .     | 1.873  | —              | —      | —                           | —               | 1.873  | 1.864   | —              | —      | —                           | —               | 1.864  | 3.737  |
| 11 . . . . .              | 418    | —              | —      | —                           | —               | 418    | 447     | —              | —      | —                           | —               | 447    | 865    |
| 12 . . . . .              | 431    | —              | —      | —                           | —               | 431    | 430     | —              | —      | —                           | —               | 430    | 861    |
| 13 . . . . .              | 480    | —              | —      | —                           | —               | 480    | 473     | —              | —      | —                           | —               | 473    | 953    |
| 14 . . . . .              | 443    | —              | —      | —                           | —               | 443    | 451     | —              | —      | —                           | —               | 451    | 894    |
| 15 . . . . .              | 429    | —              | —      | —                           | —               | 429    | 458     | 1              | 2      | —                           | —               | 461    | 890    |
| <b>10-15</b> . . . . .    | 2.201  | —              | —      | —                           | —               | 2.201  | 2.259   | 1              | 2      | —                           | —               | 2.262  | 4.463  |



TAV. 4 — Popolazione residente per sesso, classe di età e circoscrizione comunale

| CIRCOSCRIZIONI COMUNALI               | E T À (anni compiuti) |       |       |       |       |       |       |        |       |       |       |          | TOTALE |
|---------------------------------------|-----------------------|-------|-------|-------|-------|-------|-------|--------|-------|-------|-------|----------|--------|
|                                       | fino a 6              | 6-10  | 10-14 | 14-18 | 18-21 | 21-25 | 25-35 | 35-45  | 45-55 | 55-60 | 60-65 | oltre 65 |        |
| <b>M A S C H I</b>                    |                       |       |       |       |       |       |       |        |       |       |       |          |        |
| <b>Centro Urbano</b> . . . . .        | 1.822                 | 1.246 | 1.489 | 1.411 | 1.094 | 1.729 | 4.203 | 4.994  | 4.200 | 1.739 | 1.602 | 2.778    | 28.307 |
| <b>Altri Centri</b> . . . . .         | 95                    | 68    | 95    | 96    | 70    | 92    | 218   | 231    | 180   | 65    | 63    | 141      | 1.414  |
| Vado Ligure (Zinola) . . . . .        | 53                    | 37    | 48    | 54    | 40    | 53    | 128   | 134    | 112   | 39    | 38    | 72       | 808    |
| Montemoro . . . . .                   | 6                     | 6     | 12    | 10    | 3     | 5     | 12    | 17     | 9     | 5     | 2     | 6        | 93     |
| Marmorassi . . . . .                  | 8                     | 8     | 9     | 7     | 6     | 12    | 18    | 18     | 13    | 5     | 4     | 12       | 120    |
| Santuario . . . . .                   | 28                    | 17    | 26    | 25    | 21    | 22    | 60    | 62     | 46    | 16    | 19    | 51       | 393    |
| <b>Nuclei e case sparse</b> . . . . . | 177                   | 128   | 188   | 176   | 137   | 157   | 412   | 446    | 336   | 121   | 123   | 356      | 2.757  |
| <b>COMUNE</b> . . . . .               | 2.094                 | 1.442 | 1.772 | 1.683 | 1.301 | 1.978 | 4.833 | 5.671  | 4.716 | 1.925 | 1.788 | 3.275    | 32.478 |
| <b>F E M M I N E</b>                  |                       |       |       |       |       |       |       |        |       |       |       |          |        |
| <b>Centro Urbano</b> . . . . .        | 1.790                 | 1.218 | 1.530 | 1.492 | 1.164 | 1.782 | 4.505 | 5.478  | 4.700 | 2.138 | 1.861 | 3.603    | 31.261 |
| <b>Altri Centri</b> . . . . .         | 98                    | 72    | 89    | 82    | 69    | 76    | 235   | 236    | 185   | 73    | 65    | 135      | 1.415  |
| Vado Ligure (Zinola) . . . . .        | 55                    | 49    | 46    | 47    | 44    | 40    | 146   | 142    | 121   | 48    | 42    | 81       | 861    |
| Montemoro . . . . .                   | 3                     | 2     | 6     | 8     | 5     | 2     | 9     | 17     | 9     | 1     | —     | 1        | 63     |
| Marmorassi . . . . .                  | 10                    | 6     | 11    | 4     | 5     | 5     | 22    | 19     | 13    | 8     | 5     | 10       | 118    |
| Santuario . . . . .                   | 30                    | 15    | 26    | 23    | 15    | 29    | 58    | 58     | 42    | 16    | 18    | 43       | 373    |
| <b>Nuclei e case sparse</b> . . . . . | 210                   | 122   | 182   | 161   | 110   | 181   | 389   | 411    | 311   | 134   | 134   | 307      | 2.652  |
| <b>COMUNE</b> . . . . .               | 2.098                 | 1.412 | 1.801 | 1.735 | 1.343 | 2.039 | 5.129 | 6.125  | 5.196 | 2.345 | 2.060 | 4.045    | 35.328 |
| <b>M A S C H I E F E M M I N E</b>    |                       |       |       |       |       |       |       |        |       |       |       |          |        |
| <b>Centro Urbano</b> . . . . .        | 3.612                 | 2.464 | 3.019 | 2.903 | 2.258 | 3.511 | 8.708 | 10.472 | 8.900 | 3.877 | 3.463 | 6.381    | 59.568 |
| <b>Altri Centri</b> . . . . .         | 193                   | 140   | 184   | 178   | 139   | 168   | 453   | 467    | 365   | 138   | 128   | 276      | 2.829  |
| Vado Ligure (Zinola) . . . . .        | 108                   | 86    | 94    | 101   | 84    | 93    | 274   | 276    | 233   | 87    | 80    | 153      | 1.669  |
| Montemoro . . . . .                   | 9                     | 8     | 18    | 18    | 8     | 7     | 21    | 34     | 18    | 6     | 2     | 7        | 156    |
| Marmorassi . . . . .                  | 18                    | 14    | 20    | 11    | 11    | 17    | 40    | 37     | 26    | 13    | 9     | 22       | 238    |
| Santuario . . . . .                   | 58                    | 32    | 52    | 48    | 36    | 51    | 118   | 120    | 88    | 32    | 37    | 94       | 766    |
| <b>Nuclei e case sparse</b> . . . . . | 387                   | 250   | 370   | 337   | 247   | 338   | 801   | 857    | 647   | 255   | 257   | 663      | 5.409  |
| <b>COMUNE</b> . . . . .               | 4.192                 | 2.854 | 3.573 | 3.418 | 2.644 | 4.017 | 9.962 | 11.796 | 9.912 | 4.270 | 3.848 | 7.320    | 67.806 |

TAV. 5 — Popolazione residente attiva, per sesso, professione, posizione nella professione e rami di attività economica

| N. classificazione | PROFESSIONI<br>—<br>POSIZIONI NELLA PROFESSIONE                                | AGRICOLTURA, CACCIA E PESCA |   | INDUSTRIE |    | PUBBLICA AMMINISTRAZIONE |     | ALTRI RAMI |    | TOTALE |     |
|--------------------|--|-----------------------------|---|-----------|----|--------------------------|-----|------------|----|--------|-----|
|                    |  | MF                          | M   | MF        | M  | MF                       | M   | MF         | M  | MF     | M   |
|                    |  | <b>1</b>                    | <b>PROFESSIONI E ARTI LIBERALI E ASSIMILATE</b> |           |    |                          |     |            |    |        |     |
| 1.11               | Insegnanti di scuole medie e superiori . . . . .                               | —                           | —   | —         | —  | 295                      | 138 | 4          | 4  | 299    | 142 |
|                    | Imprenditori, liberi professionisti, dirigenti e impiegati                     | —                           | —   | —         | —  | 295                      | 138 | 1          | 1  | 296    | 139 |
|                    | Lavoratori in proprio e coadiuvanti . . . . .                                  | —                           | —   | —         | —  | —                        | —   | 3          | 3  | 3      | 3   |
| 1.12               | Insegnanti di educazione fisica . . . . .                                      | —                           | —   | —         | —  | 6                        | 2   | —          | —  | 6      | 2   |
|                    | Imprenditori, liberi professionisti, dirigenti e impiegati                     | —                           | —   | —         | —  | 6                        | 2   | —          | —  | 6      | 2   |
| 1.13               | Maestri elementari, istitutori, precettori . . . . .                           | —                           | —   | —         | —  | 473                      | 108 | 1          | —  | 474    | 108 |
|                    | Imprenditori, liberi professionisti, dirigenti e impiegati                     | —                           | —   | —         | —  | 473                      | 108 | 1          | —  | 474    | 108 |
| 1.20               | Artisti, letterati, giornalisti, pubblicitari e professioni similari . . . . . | —                           | —   | 11        | 11 | 1                        | 1   | 45         | 35 | 57     | 47  |
|                    | Imprenditori, liberi professionisti, dirigenti e impiegati                     | —                           | —   | 11        | 11 | 1                        | 1   | 45         | 35 | 57     | 47  |
| 1.30               | Ecclesiastici e religiosi . . . . .  | —                           | —   | —         | —  | 292                      | 88  | —          | —  | 292    | 88  |
|                    | Imprenditori, liberi professionisti, dirigenti e impiegati                     | —                           | —   | —         | —  | 292                      | 88  | —          | —  | 292    | 88  |



Segue TAV. 5 — Popolazione residente attiva, per sesso, professione, posizione nella professione e rami di attività economica

| N. classificazione | PROFESSIONI<br>—<br>POSIZIONI NELLA PROFESSIONE  | AGRICOLTURA, CACCIA E PESCA |    | INDUSTRIE |     | PUBBLICA AMMINISTRAZIONE |   | ALTRI RAMI |    | TOTALE |     |
|--------------------|--|-----------------------------|----|-----------|-----|--------------------------|---|------------|----|--------|-----|
|                    |  | MF                          | M  | MF        | M   | MF                       | M | MF         | M  | MF     | M   |
| 3.23               | <b>Agromicoltori, olivicoltori, frutticoltori . . . . .</b>  | 1                           | 1  | —         | —   | —                        | — | —          | —  | 1      | 1   |
|                    | Lavoratori in proprio e coadiuvanti . . . . .  | 1                           | 1  | —         | —   | —                        | — | —          | —  | 1      | 1   |
| 3.24               | <b>Altri coltivatori specializzati . . . . .</b>   | —                           | —  | 2         | 1   | —                        | — | 2          | 2  | 4      | 3   |
|                    | Lavoratori dipendenti . . . . .  | —                           | —  | 2         | 1   | —                        | — | 2          | 2  | 4      | 3   |
| 3.30               | <b>Operatori agricoli vari specializzati . . . . .</b>   | 24                          | 16 | —         | —   | —                        | — | —          | —  | 24     | 16  |
|                    | Lavoratori in proprio e coadiuvanti . . . . .  | 21                          | 13 | —         | —   | —                        | — | —          | —  | 21     | 13  |
|                    | Lavoratori dipendenti . . . . .  | 3                           | 3  | —         | —   | —                        | — | —          | —  | 3      | 3   |
| 3.40               | <b>Selvicoltori, boscaioli, carbonai . . . . .</b>   | 12                          | 12 | 4         | 4   | —                        | — | —          | —  | 16     | 16  |
|                    | Lavoratori in proprio e coadiuvanti . . . . .  | 1                           | 1  | —         | —   | —                        | — | —          | —  | 1      | 1   |
|                    | Lavoratori dipendenti . . . . .  | 11                          | 11 | 4         | 4   | —                        | — | —          | —  | 15     | 15  |
| 3.50               | <b>Allevatori, pastori, guardiani di animali . . . . .</b>   | 2                           | 2  | 1         | 1   | —                        | — | 3          | 3  | 6      | 6   |
|                    | Lavoratori dipendenti . . . . .  | 2                           | 2  | 1         | 1   | —                        | — | 3          | 3  | 6      | 6   |
| 3.60               | <b>Pescatori, piscicoltori, cacciatori . . . . .</b>   | 25                          | 24 | —         | —   | —                        | — | —          | —  | 25     | 24  |
|                    | Lavoratori in proprio e coadiuvanti . . . . .  | 15                          | 14 | —         | —   | —                        | — | —          | —  | 15     | 14  |
|                    | Lavoratori dipendenti . . . . .  | 10                          | 10 | —         | —   | —                        | — | —          | —  | 10     | 10  |
| 4                  | <b>ARTI E MESTIERI PARTICOLARI DELLA LAVORAZIONE E FABBRICAZIONE DI MATERIALI E PRODOTTI INDUSTRIALI E ARTIGIANI</b>               |                             |    |           |     |                          |   |            |    |        |     |
| 4.11               | <b>Mugnai, panettieri, pastai, pasticciieri, gelatieri e simili . . . . .</b>  | —                           | —  | 157       | 126 | —                        | — | 78         | 74 | 235    | 200 |
|                    | Lavoratori in proprio e coadiuvanti . . . . .  | —                           | —  | 32        | 23  | —                        | — | —          | —  | 32     | 23  |
|                    | Lavoratori dipendenti . . . . .  | —                           | —  | 125       | 103 | —                        | — | 78         | 74 | 203    | 177 |
| 4.12               | <b>Macellatori . . . . .</b>   | —                           | —  | 9         | 9   | —                        | — | —          | —  | 9      | 9   |
|                    | Lavoratori dipendenti . . . . .  | —                           | —  | 9         | 9   | —                        | — | —          | —  | 9      | 9   |
| 4.13               | <b>Salatori e affumicatori di carne e di pesce, insaccatori, confezionatori di conserve alimentari . . . . .</b>                   | —                           | —  | 39        | 1   | —                        | — | —          | —  | 39     | 1   |
|                    | Lavoratori dipendenti . . . . .  | —                           | —  | 39        | 1   | —                        | — | —          | —  | 39     | 1   |
| 4.14               | <b>Casari . . . . .</b>  | —                           | —  | 2         | 1   | —                        | — | —          | —  | 2      | 1   |
|                    | Lavoratori dipendenti . . . . .  | —                           | —  | 2         | 1   | —                        | — | —          | —  | 2      | 1   |
| 4.15               | <b>Frantoiani, vinificatori, birrai, maltatori, gassosai . . . . .</b>   | 1                           | 1  | 13        | 13  | —                        | — | 2          | 2  | 16     | 16  |
|                    | Lavoratori in proprio e coadiuvanti . . . . .  | —                           | —  | 4         | 4   | —                        | — | —          | —  | 4      | 4   |
|                    | Lavoratori dipendenti . . . . .  | 1                           | 1  | 9         | 9   | —                        | — | 2          | 2  | 12     | 12  |
| 4.16               | <b>Condizionatori e confezionatori del tabacco . . . . .</b>   | —                           | —  | 2         | —   | —                        | — | —          | —  | 2      | —   |
|                    | Lavoratori dipendenti . . . . .  | —                           | —  | 2         | —   | —                        | — | —          | —  | 2      | —   |
| 4.21               | <b>Filatori, tessitori, cardatori, merlettai, cordai e simili . . . . .</b>  | —                           | —  | 29        | 2   | —                        | — | —          | —  | 29     | 2   |
|                    | Lavoratori dipendenti . . . . .  | —                           | —  | 29        | 2   | —                        | — | —          | —  | 29     | 2   |
| 4.22               | <b>Lavoratori e sgrassatori di lana, tintori e finitori di filati e tessuti, impermeabilizzatori di tessuti e simili . . . . .</b> | —                           | —  | 3         | 1   | —                        | — | —          | —  | 3      | 1   |
|                    | Lavoratori dipendenti . . . . .  | —                           | —  | 3         | 1   | —                        | — | —          | —  | 3      | 1   |
| 4.31               | <b>Sarti, pellicciai, cappellai, camiciai, magliai, borsettieri, tappezzieri e simili . . . . .</b>                                | —                           | —  | 557       | 158 | 17                       | — | 17         | 2  | 591    | 160 |
|                    | Lavoratori in proprio e coadiuvanti . . . . .  | —                           | —  | 250       | 127 | —                        | — | —          | —  | 250    | 127 |
|                    | Lavoratori dipendenti . . . . .  | —                           | —  | 307       | 31  | 17                       | — | 17         | 2  | 341    | 33  |
| 4.32               | <b>Calzolai . . . . .</b>  | —                           | —  | 122       | 116 | —                        | — | 2          | 2  | 124    | 118 |
|                    | Lavoratori in proprio e coadiuvanti . . . . .  | —                           | —  | 110       | 105 | —                        | — | —          | —  | 110    | 105 |
|                    | Lavoratori dipendenti . . . . .  | —                           | —  | 12        | 11  | —                        | — | 2          | 2  | 14     | 13  |
| 4.33               | <b>Ombrellai, spazzolai, bottonieri, pettinai . . . . .</b>  | —                           | —  | 2         | 2   | —                        | — | —          | —  | 2      | 2   |
|                    | Lavoratori in proprio e coadiuvanti . . . . .  | —                           | —  | 2         | 2   | —                        | — | —          | —  | 2      | 2   |
| 4.34               | <b>Stiratrici, lavandaie, tintori e smacchiatori di abiti . . . . .</b>  | —                           | —  | 2         | —   | 14                       | — | 53         | 15 | 69     | 15  |
|                    | Lavoratori in proprio e coadiuvanti . . . . .  | —                           | —  | —         | —   | —                        | — | 22         | 9  | 22     | 9   |
|                    | Lavoratori dipendenti . . . . .  | —                           | —  | 2         | —   | 14                       | — | 31         | 6  | 47     | 6   |
| 4.35               | <b>Conciatori, imbalsamatori . . . . .</b>   | —                           | —  | 49        | 47  | —                        | — | 1          | 1  | 50     | 48  |
|                    | Lavoratori in proprio e coadiuvanti . . . . .  | —                           | —  | 3         | 3   | —                        | — | —          | —  | 3      | 3   |
|                    | Lavoratori dipendenti . . . . .  | —                           | —  | 46        | 44  | —                        | — | 1          | 1  | 47     | 45  |
| 4.36               | <b>Sellai, pellettieri e simili . . . . .</b>  | —                           | —  | 26        | 20  | —                        | — | —          | —  | 26     | 20  |
|                    | Lavoratori in proprio e coadiuvanti . . . . .  | —                           | —  | 8         | 7   | —                        | — | —          | —  | 8      | 7   |
|                    | Lavoratori dipendenti . . . . .  | —                           | —  | 18        | 13  | —                        | — | —          | —  | 18     | 13  |



Segue Tav. 5 — Popolazione residente attiva, per sesso, professione, posizione nella professione e rami di attività economica

| N. classificazione | PROFESSIONI<br>—<br>POSIZIONI NELLA PROFESSIONE   | AGRICOLTURA, CACCIA E PESCA |   | INDUSTRIE |       | PUBBLICA AMMINISTRAZIONE |    | ALTRI RAMI |    | TOTALE |       |
|--------------------|---|-----------------------------|---|-----------|-------|--------------------------|----|------------|----|--------|-------|
|                    |   | MF                          | M | MF        | M     | MF                       | M  | MF         | M  | MF     | M     |
|                    |   |                             |   |           |       |                          |    |            |    |        |       |
| 4.41               | <b>Falegnami, ebanisti, mobiliari e simili . . . . .</b>  | —                           | — | 324       | 320   | 5                        | 5  | 23         | 23 | 352    | 348   |
|                    | Lavoratori in proprio e coadiuvanti . . . . .   | —                           | — | 111       | 110   | —                        | —  | —          | —  | 111    | 110   |
|                    | Lavoratori dipendenti . . . . .   | —                           | — | 213       | 210   | 5                        | 5  | 23         | 23 | 241    | 238   |
| 4.42               | <b>Astucciari, corniciai, intarsiatori e simili . . . . .</b>   | —                           | — | 35        | 34    | 1                        | 1  | 3          | 3  | 39     | 38    |
|                    | Lavoratori in proprio e coadiuvanti . . . . .   | —                           | — | 14        | 14    | —                        | —  | —          | —  | 14     | 14    |
|                    | Lavoratori dipendenti . . . . .   | —                           | — | 21        | 20    | 1                        | 1  | 3          | 3  | 25     | 24    |
| 4.43               | <b>Bottai, barilai, carradori e carpentieri in legno . . . . .</b>  | —                           | — | 90        | 90    | —                        | —  | 1          | 1  | 91     | 91    |
|                    | Lavoratori in proprio e coadiuvanti . . . . .   | —                           | — | 9         | 9     | —                        | —  | —          | —  | 9      | 9     |
|                    | Lavoratori dipendenti . . . . .   | —                           | — | 81        | 81    | —                        | —  | 1          | 1  | 82     | 82    |
| 4.44               | <b>Mobiliari in canne, vimini e giunchi; cestai, impagliatori, cappellai in paglia, scopai, sugherai e simili . . . . .</b>           | —                           | — | 12        | 8     | —                        | —  | —          | —  | 12     | 8     |
|                    | Lavoratori in proprio e coadiuvanti . . . . .   | —                           | — | 7         | 6     | —                        | —  | —          | —  | 7      | 6     |
|                    | Lavoratori dipendenti . . . . .   | —                           | — | 5         | 2     | —                        | —  | —          | —  | 5      | 2     |
| 4.50               | <b>Minatori, cavatori ed altri mestieri inerenti alla estrazione dei minerali . . . . .</b>   | —                           | — | 30        | 30    | —                        | —  | —          | —  | 30     | 30    |
|                    | Lavoratori dipendenti . . . . .   | —                           | — | 30        | 30    | —                        | —  | —          | —  | 30     | 30    |
| 4.61               | <b>Fonditori, fornisti, formatori . . . . .</b>   | —                           | — | 651       | 641   | —                        | —  | 3          | 3  | 654    | 644   |
|                    | Lavoratori in proprio e coadiuvanti . . . . .   | —                           | — | 5         | 5     | —                        | —  | —          | —  | 5      | 5     |
|                    | Lavoratori dipendenti . . . . .   | —                           | — | 646       | 636   | —                        | —  | 3          | 3  | 649    | 639   |
| 4.62               | <b>Laminatori, trafilatori, fucinatori, saldatori, tagliatori di prodotti meccanici e simili . . . . .</b>                            | —                           | — | 1.481     | 1.395 | 2                        | 2  | 40         | 40 | 1.523  | 1.437 |
|                    | Lavoratori in proprio e coadiuvanti . . . . .   | —                           | — | 43        | 42    | —                        | —  | —          | —  | 43     | 42    |
|                    | Lavoratori dipendenti . . . . .   | —                           | — | 1.438     | 1.353 | 2                        | 2  | 40         | 40 | 1.480  | 1.395 |
| 4.63               | <b>Galvanoplastieri, temperatori, verniciatori e smaltatori di metalli . . . . .</b>  | —                           | — | 188       | 160   | —                        | —  | 6          | 6  | 194    | 166   |
|                    | Lavoratori in proprio e coadiuvanti . . . . .   | —                           | — | 11        | 11    | —                        | —  | —          | —  | 11     | 11    |
|                    | Lavoratori dipendenti . . . . .   | —                           | — | 177       | 149   | —                        | —  | 6          | 6  | 183    | 155   |
| 4.64               | <b>Meccanici di precisione, orologiai, orefici . . . . .</b>  | —                           | — | 49        | 46    | 34                       | 34 | 5          | 5  | 88     | 85    |
|                    | Lavoratori in proprio e coadiuvanti . . . . .   | —                           | — | 31        | 29    | 18                       | 18 | —          | —  | 49     | 47    |
|                    | Lavoratori dipendenti . . . . .   | —                           | — | 18        | 17    | 16                       | 16 | 5          | 5  | 39     | 38    |
| 4.65               | <b>Utensilisti e attrezzisti di officina, mobiliari in ferro . . . . .</b>  | —                           | — | 594       | 593   | 2                        | 2  | 58         | 58 | 654    | 653   |
|                    | Lavoratori in proprio e coadiuvanti . . . . .   | —                           | — | 22        | 22    | —                        | —  | —          | —  | 22     | 22    |
|                    | Lavoratori dipendenti . . . . .   | —                           | — | 572       | 571   | 2                        | 2  | 58         | 58 | 632    | 631   |
| 4.66               | <b>Montatori di apparecchi, collaudatori e riparatori meccanici, meccanici generici . . . . .</b>                                     | —                           | — | 788       | 765   | 4                        | 4  | 51         | 51 | 843    | 820   |
|                    | Lavoratori in proprio e coadiuvanti . . . . .   | —                           | — | 76        | 75    | —                        | —  | 1          | 1  | 77     | 76    |
|                    | Lavoratori dipendenti . . . . .   | —                           | — | 712       | 690   | 4                        | 4  | 50         | 50 | 766    | 744   |
| 4.67               | <b>Fabbri ferrai, ramai, ottonai, carpentieri in ferro . . . . .</b>  | —                           | — | 624       | 619   | 3                        | 2  | 36         | 35 | 663    | 656   |
|                    | Lavoratori in proprio e coadiuvanti . . . . .   | —                           | — | 35        | 35    | —                        | —  | —          | —  | 35     | 35    |
|                    | Lavoratori dipendenti . . . . .   | —                           | — | 589       | 584   | 3                        | 2  | 36         | 35 | 628    | 621   |
| 4.71               | <b>Scalpellini, tagliatori e modellatori di marmi e pietre; modellatori, formatori e gettatori di cemento, gesso e grès . . . . .</b> | —                           | — | 77        | 71    | —                        | —  | 3          | 2  | 80     | 73    |
|                    | Lavoratori in proprio e coadiuvanti . . . . .   | —                           | — | 17        | 16    | —                        | —  | —          | —  | 17     | 16    |
|                    | Lavoratori dipendenti . . . . .   | —                           | — | 60        | 55    | —                        | —  | 3          | 2  | 63     | 57    |
| 4.72               | <b>Ceramisti, terracottai, fornaciai, vetrai . . . . .</b>  | —                           | — | 284       | 177   | —                        | —  | —          | —  | 284    | 177   |
|                    | Lavoratori in proprio e coadiuvanti . . . . .   | —                           | — | 2         | 2     | —                        | —  | —          | —  | 2      | 2     |
|                    | Lavoratori dipendenti . . . . .   | —                           | — | 282       | 175   | —                        | —  | —          | —  | 282    | 175   |
| 4.73               | <b>Mosaicisti, incisori, pittori, verniciatori di pietre, ceramiche e vetri . . . . .</b>   | —                           | — | 31        | 22    | —                        | —  | 1          | 1  | 32     | 23    |
|                    | Lavoratori in proprio e coadiuvanti . . . . .   | —                           | — | 7         | 7     | —                        | —  | —          | —  | 7      | 7     |
|                    | Lavoratori dipendenti . . . . .   | —                           | — | 24        | 15    | —                        | —  | 1          | 1  | 25     | 16    |
| 4.74               | <b>Capimastri, muratori, cementisti e simili . . . . .</b>  | —                           | — | 724       | 721   | 2                        | 2  | 5          | 5  | 731    | 728   |
|                    | Lavoratori in proprio e coadiuvanti . . . . .   | —                           | — | 65        | 65    | —                        | —  | —          | —  | 65     | 65    |
|                    | Lavoratori dipendenti . . . . .   | —                           | — | 659       | 656   | 2                        | 2  | 5          | 5  | 666    | 663   |
| 4.75               | <b>Stagnini, idraulici, gasisti . . . . .</b>   | —                           | — | 55        | 54    | 2                        | 2  | 4          | 4  | 61     | 60    |
|                    | Lavoratori in proprio e coadiuvanti . . . . .   | —                           | — | 20        | 20    | —                        | —  | —          | —  | 20     | 20    |
|                    | Lavoratori dipendenti . . . . .   | —                           | — | 35        | 34    | 2                        | 2  | 4          | 4  | 41     | 40    |
| 4.76               | <b>Armatori di linee ferroviarie e tramviarie, di miniere e gallerie . . . . .</b>  | —                           | — | 1         | 1     | 24                       | 24 | 42         | 38 | 67     | 63    |
|                    | Lavoratori dipendenti . . . . .   | —                           | — | 1         | 1     | 24                       | 24 | 42         | 38 | 67     | 63    |

Segue TAV. 5 — Popolazione residente attiva, per sesso, professione, posizione nella professione e rami di attività economica

| N. classificazione | PROFESSIONI<br>—<br>POSIZIONI NELLA PROFESSIONE  | AGRICOLTURA,<br>CACCIA E PESCA |   | INDUSTRIE |     | PUBBLICA<br>AMMINISTRAZIONE |    | ALTRI RAMI |     | TOTALE |     |
|--------------------|--|--------------------------------|---|-----------|-----|-----------------------------|----|------------|-----|--------|-----|
|                    |  | MF                             | M | MF        | M   | MF                          | M  | MF         | M   | MF     | M   |
| 4.77               | <b>Manovali edili, sterratori, stradini . . . . .</b>  | —                              | — | 425       | 421 | 5                           | 5  | 3          | 3   | 433    | 429 |
|                    | Lavoratori dipendenti . . . . .  | —                              | — | 425       | 421 | 5                           | 5  | 3          | 3   | 433    | 429 |
| 4.81               | <b>Analizzatori ed altri mestieri inerenti alle lavorazioni chimiche . . . . .</b>   | —                              | — | 159       | 134 | —                           | —  | 1          | 1   | 160    | 135 |
|                    | Lavoratori in proprio e coadiuvanti . . . . .  | —                              | — | 1         | 1   | —                           | —  | —          | —   | 1      | 1   |
|                    | Lavoratori dipendenti . . . . .  | —                              | — | 158       | 133 | —                           | —  | 1          | 1   | 159    | 134 |
| 4.82               | <b>Saponieri, candelai, fiammiferai, cerinai . . . . .</b>   | —                              | — | 1         | 1   | —                           | —  | —          | —   | 1      | 1   |
|                    | Lavoratori dipendenti . . . . .  | —                              | — | 1         | 1   | —                           | —  | —          | —   | 1      | 1   |
| 4.83               | <b>Pirotecnici e artigieri in genere . . . . .</b>   | —                              | — | 2         | 1   | 1                           | 1  | 1          | 1   | 4      | 3   |
|                    | Lavoratori dipendenti . . . . .  | —                              | — | 2         | 1   | 1                           | 1  | 1          | 1   | 4      | 3   |
| 4.84               | <b>Vulcanizzatori e altri mestieri inerenti alla lavorazione della gomma . . . . .</b>   | —                              | — | 10        | 10  | —                           | —  | 1          | 1   | 11     | 11  |
|                    | Lavoratori in proprio e coadiuvanti . . . . .  | —                              | — | 8         | 8   | —                           | —  | —          | —   | 8      | 8   |
|                    | Lavoratori dipendenti . . . . .  | —                              | — | 2         | 2   | —                           | —  | 1          | 1   | 3      | 3   |
| 4.91               | <b>Cartai, cartonai e simili . . . . .</b>   | —                              | — | 11        | 1   | —                           | —  | —          | —   | 11     | 1   |
|                    | Lavoratori dipendenti . . . . .  | —                              | — | 11        | 1   | —                           | —  | —          | —   | 11     | 1   |
| 4.92               | <b>Cartotecnici; legatori di libri e simili . . . . .</b>  | —                              | — | 20        | 5   | —                           | —  | —          | —   | 20     | 5   |
|                    | Lavoratori in proprio e coadiuvanti . . . . .  | —                              | — | 3         | 3   | —                           | —  | —          | —   | 3      | 3   |
|                    | Lavoratori dipendenti . . . . .  | —                              | — | 17        | 2   | —                           | —  | —          | —   | 17     | 2   |
| 5                  | <b>ARTI GRAFICHE E MESTIERI INERENTI ALLA INSTALLAZIONE E FUNZIONAMENTO DI IMPIANTI E APPARECCHIATURE E ALLA CONDUZIONE DI MACCHINE MOTRICI E MEZZI DI TRASPORTO</b> |                                |   |           |     |                             |    |            |     |        |     |
| 5.11               | <b>Tipografi, litografi e zincografi . . . . .</b>   | —                              | — | 88        | 52  | —                           | —  | —          | —   | 88     | 52  |
|                    | Lavoratori in proprio e coadiuvanti . . . . .  | —                              | — | 15        | 12  | —                           | —  | —          | —   | 15     | 12  |
|                    | Lavoratori dipendenti . . . . .  | —                              | — | 73        | 40  | —                           | —  | —          | —   | 73     | 40  |
| 5.12               | <b>Fotografi . . . . .</b>   | —                              | — | 54        | 40  | —                           | —  | 1          | 1   | 55     | 41  |
|                    | Lavoratori in proprio e coadiuvanti . . . . .  | —                              | — | 29        | 22  | —                           | —  | —          | —   | 29     | 22  |
|                    | Lavoratori dipendenti . . . . .  | —                              | — | 25        | 18  | —                           | —  | 1          | 1   | 26     | 19  |
| 5.20               | <b>Elettricisti, elettrotecnici, radiotecnici ed altri mestieri inerenti alla installazione e al funzionamento di impianti e apparecchi elettrici . . . . .</b>      | —                              | — | 558       | 489 | 5                           | 5  | 97         | 97  | 660    | 591 |
|                    | Lavoratori in proprio e coadiuvanti . . . . .  | —                              | — | 40        | 40  | —                           | —  | —          | —   | 40     | 40  |
|                    | Lavoratori dipendenti . . . . .  | —                              | — | 518       | 449 | 5                           | 5  | 97         | 97  | 620    | 551 |
| 5.30               | <b>Operatori cinematografici ed altri mestieri inerenti alla preparazione delle scene . . . . .</b>  | —                              | — | 1         | 1   | —                           | —  | 14         | 14  | 15     | 15  |
|                    | Lavoratori dipendenti . . . . .  | —                              | — | 1         | 1   | —                           | —  | 14         | 14  | 15     | 15  |
| 5.40               | <b>Macchinisti e fuochisti di macchine e impianti fissi; lubrificatori . . . . .</b>   | —                              | — | 177       | 165 | 5                           | 5  | 21         | 21  | 203    | 191 |
|                    | Lavoratori in proprio e coadiuvanti . . . . .  | —                              | — | 3         | 3   | —                           | —  | —          | —   | 3      | 3   |
|                    | Lavoratori dipendenti . . . . .  | —                              | — | 174       | 162 | 5                           | 5  | 21         | 21  | 200    | 188 |
| 5.51               | <b>Macchinisti di mezzi di trasporto, conduttori di tram e simili . . . . .</b>  | —                              | — | 7         | 7   | —                           | —  | 395        | 395 | 402    | 402 |
|                    | Lavoratori dipendenti . . . . .  | —                              | — | 7         | 7   | —                           | —  | 395        | 395 | 402    | 402 |
| 5.52               | <b>Autisti, conduttori di macchine agricole, motoristi di aviazione, di motoscafi e di barche a motore . . . . .</b>   | 1                              | 1 | 94        | 94  | 16                          | 16 | 341        | 340 | 452    | 451 |
|                    | Lavoratori in proprio e coadiuvanti . . . . .  | —                              | — | —         | —   | —                           | —  | 77         | 77  | 77     | 77  |
|                    | Lavoratori dipendenti . . . . .  | 1                              | 1 | 94        | 94  | 16                          | 16 | 264        | 263 | 375    | 374 |
| 5.53               | <b>Draghisti, gruisti, frenatori e simili . . . . .</b>  | —                              | — | 79        | 79  | 2                           | 2  | 332        | 331 | 413    | 412 |
|                    | Lavoratori dipendenti . . . . .  | —                              | — | 79        | 79  | 2                           | 2  | 332        | 331 | 413    | 412 |
| 5.60               | <b>Marittimi di coperta, barcaioi ed altri mestieri simili . . . . .</b>   | —                              | — | 16        | 16  | 4                           | 4  | 114        | 114 | 134    | 134 |
|                    | Lavoratori in proprio e coadiuvanti . . . . .  | —                              | — | —         | —   | —                           | —  | 8          | 8   | 8      | 8   |
|                    | Lavoratori dipendenti . . . . .  | —                              | — | 16        | 16  | 4                           | 4  | 106        | 106 | 126    | 126 |
| 5.71               | <b>Vetturini, carrettieri, vagonari e simili . . . . .</b>   | —                              | — | 8         | 8   | 2                           | 2  | 65         | 64  | 75     | 74  |
|                    | Lavoratori in proprio e coadiuvanti . . . . .  | —                              | — | —         | —   | —                           | —  | 22         | 21  | 22     | 21  |
|                    | Lavoratori dipendenti . . . . .  | —                              | — | 8         | 8   | 2                           | 2  | 43         | 43  | 53     | 53  |
| 5.72               | <b>Facchini, caricatori e scaricatori . . . . .</b>  | —                              | — | 64        | 63  | —                           | —  | 634        | 630 | 698    | 693 |
|                    | Lavoratori in proprio e coadiuvanti . . . . .  | —                              | — | —         | —   | —                           | —  | 413        | 412 | 413    | 412 |
|                    | Lavoratori dipendenti . . . . .  | —                              | — | 64        | 63  | —                           | —  | 221        | 218 | 285    | 281 |

Segue TAV. 5 — Popolazione residente attiva, per sesso, professione, posizione nella professione e rami di attività economica

| N. classificazione | PROFESSIONI<br>—<br>POSIZIONI NELLA PROFESSIONE   | AGRICOLTURA, CACCIA E PESCA |            | INDUSTRIE     |               | PUBBLICA AMMINISTRAZIONE |              | ALTRI RAMI   |              | TOTALE        |               |
|--------------------|---|-----------------------------|------------|---------------|---------------|--------------------------|--------------|--------------|--------------|---------------|---------------|
|                    |   | MF                          | M          | MF            | M             | MF                       | M            | MF           | M            | MF            | M             |
| 5.73               | <b>Portalettere, fattorini postali e telegrafici, corrieri, messaggeri.</b>                                       | —                           | —          | —             | —             | —                        | —            | 57           | 49           | 57            | 49            |
|                    | Lavoratori in proprio e coadiuvanti   | —                           | —          | —             | —             | —                        | —            | 1            | 1            | 1             | 1             |
|                    | Lavoratori dipendenti   | —                           | —          | —             | —             | —                        | —            | 56           | 48           | 56            | 48            |
| 5.81               | <b>Autoclavisti, pompisti, tubisti e simili</b>   | —                           | —          | 94            | 93            | 2                        | 2            | 5            | 5            | 101           | 100           |
|                    | Lavoratori in proprio e coadiuvanti   | —                           | —          | 1             | 1             | —                        | —            | —            | —            | 1             | 1             |
|                    | Lavoratori dipendenti   | —                           | —          | 93            | 92            | 2                        | 2            | 5            | 5            | 100           | 99            |
| 5.82               | <b>Pesatori, cernitori</b>  | —                           | —          | 67            | 34            | —                        | —            | 25           | 22           | 92            | 56            |
|                    | Lavoratori in proprio e coadiuvanti   | —                           | —          | —             | —             | —                        | —            | 1            | 1            | 1             | 1             |
|                    | Lavoratori dipendenti   | —                           | —          | 67            | 34            | —                        | —            | 24           | 21           | 91            | 55            |
| 5.83               | <b>Imbottiglieri, imballatori e simili</b>  | —                           | —          | 83            | 20            | —                        | —            | 10           | 5            | 93            | 25            |
|                    | Lavoratori dipendenti   | —                           | —          | 83            | 20            | —                        | —            | 10           | 5            | 93            | 25            |
| 6                  | <b>ARTI E MESTIERI PARTICOLARI DEL COMMERCIO E DEI SERVIZI</b>  |                             |            |               |               |                          |              |              |              |               |               |
| 6.11               | <b>Esercenti di negozio</b>   | —                           | —          | —             | —             | 1                        | —            | 1.903        | 1.175        | 1.904         | 1.175         |
|                    | Lavoratori in proprio e coadiuvanti   | —                           | —          | —             | —             | 1                        | —            | 1.893        | 1.165        | 1.894         | 1.165         |
|                    | Lavoratori dipendenti   | —                           | —          | —             | —             | —                        | —            | 10           | 10           | 10            | 10            |
| 6.12               | <b>Commessi di vendita, cassieri di negozio, fattorini e simili</b>   | —                           | —          | 23            | 16            | 10                       | 6            | 387          | 178          | 420           | 200           |
|                    | Lavoratori in proprio e coadiuvanti   | —                           | —          | —             | —             | —                        | —            | 1            | —            | 1             | —             |
|                    | Lavoratori dipendenti   | —                           | —          | 23            | 16            | 10                       | 6            | 386          | 178          | 419           | 200           |
| 6.13               | <b>Commercianti ambulanti.</b>  | —                           | —          | —             | —             | —                        | —            | 364          | 229          | 364           | 229           |
|                    | Lavoratori in proprio e coadiuvanti   | —                           | —          | —             | —             | —                        | —            | 364          | 229          | 364           | 229           |
| 6.21               | <b>Gestori di pubblico esercizio</b>  | —                           | —          | —             | —             | —                        | —            | 375          | 202          | 375           | 202           |
|                    | Lavoratori in proprio e coadiuvanti   | —                           | —          | —             | —             | —                        | —            | 375          | 202          | 375           | 202           |
| 6.22               | <b>Portieri d'albergo, camerieri, baristi di pubblici locali</b>  | —                           | —          | 11            | 6             | 59                       | 15           | 212          | 140          | 282           | 161           |
|                    | Lavoratori dipendenti   | —                           | —          | 11            | 6             | 59                       | 15           | 212          | 140          | 282           | 161           |
| 6.23               | <b>Cuochi, sguatter e altro personale di cucina</b>   | —                           | —          | 14            | 4             | 42                       | 5            | 62           | 43           | 118           | 52            |
|                    | Lavoratori dipendenti   | —                           | —          | 14            | 4             | 42                       | 5            | 62           | 43           | 118           | 52            |
| 6.31               | <b>Barbieri, parrucchieri, manicare</b>   | —                           | —          | 2             | 1             | 1                        | 1            | 212          | 159          | 215           | 161           |
|                    | Lavoratori in proprio e coadiuvanti   | —                           | —          | —             | —             | —                        | —            | 137          | 102          | 137           | 102           |
|                    | Lavoratori dipendenti   | —                           | —          | 2             | 1             | 1                        | 1            | 75           | 57           | 78            | 59            |
| 6.32               | <b>Infermieri non diplomati e massaggiatori</b>   | —                           | —          | 10            | 8             | 135                      | 44           | 3            | —            | 148           | 52            |
|                    | Lavoratori in proprio e coadiuvanti   | —                           | —          | —             | —             | 3                        | —            | —            | —            | 3             | —             |
|                    | Lavoratori dipendenti   | —                           | —          | 10            | 8             | 132                      | 44           | 3            | —            | 145           | 52            |
| 6.40               | <b>Spazzaturai, disinfettatori, lustrascarpe e simili</b>   | —                           | —          | 28            | 11            | 15                       | 14           | 104          | 87           | 147           | 112           |
|                    | Lavoratori in proprio e coadiuvanti   | —                           | —          | —             | —             | —                        | —            | 2            | 2            | 2             | 2             |
|                    | Lavoratori dipendenti   | —                           | —          | 28            | 11            | 15                       | 14           | 102          | 85           | 145           | 110           |
| 6.50               | <b>Domestici, cuochi ed altri mestieri inerenti alla prestazione di servizi domestici presso famiglie private</b> | —                           | —          | —             | —             | 15                       | 3            | 439          | 4            | 454           | 7             |
|                    | Lavoratori dipendenti   | —                           | —          | —             | —             | 15                       | 3            | 439          | 4            | 454           | 7             |
| 6.61               | <b>Soldati e graduati di carriera ed assimilati</b>   | —                           | —          | —             | —             | 460                      | 460          | —            | —            | 460           | 460           |
|                    | Lavoratori dipendenti   | —                           | —          | —             | —             | 460                      | 460          | —            | —            | 460           | 460           |
| 6.62               | <b>Vigili comunali, guardie notturne, guardacaccia e simili; vigili del fuoco</b>                                 | 2                           | 2          | 5             | 5             | 87                       | 87           | 29           | 29           | 123           | 123           |
|                    | Lavoratori dipendenti   | 2                           | 2          | 5             | 5             | 87                       | 87           | 29           | 29           | 123           | 123           |
| 6.63               | <b>Guardiani di fabbricati; uscieri e bidelli di uffici pubblici e privati, sagrestani</b>                        | —                           | —          | 245           | 240           | 273                      | 168          | 174          | 162          | 692           | 570           |
|                    | Lavoratori in proprio e coadiuvanti   | —                           | —          | —             | —             | —                        | —            | 11           | 9            | 11            | 9             |
|                    | Lavoratori dipendenti   | —                           | —          | 245           | 240           | 273                      | 168          | 163          | 153          | 681           | 561           |
| 6.64               | <b>Portieri di case di abitazione</b>   | —                           | —          | —             | —             | 3                        | —            | 7            | 2            | 10            | 2             |
|                    | Lavoratori dipendenti   | —                           | —          | —             | —             | 3                        | —            | 7            | 2            | 10            | 2             |
| 6.70               | <b>Arti e mestieri vari o non specificati</b>   | 3                           | 3          | 1.094         | 968           | 12                       | 12           | 234          | 214          | 1.343         | 1.197         |
|                    | Lavoratori in proprio e coadiuvanti   | —                           | —          | 1             | 1             | —                        | —            | 21           | 15           | 22            | 16            |
|                    | Lavoratori dipendenti   | 3                           | 3          | 1.093         | 967           | 12                       | 12           | 213          | 199          | 1.321         | 1.181         |
|                    | <b>TOTALE</b>   | <b>811</b>                  | <b>698</b> | <b>12.127</b> | <b>10.611</b> | <b>3.998</b>             | <b>2.539</b> | <b>8.991</b> | <b>6.657</b> | <b>25.927</b> | <b>20.505</b> |
|                    | Imprend., liberi profess., dirigit. e impieg.   | 26                          | 20         | 1.611         | 1.362         | 2.710                    | 1.583        | 1.883        | 1.530        | 6.230         | 4.495         |
|                    | Lavoratori in proprio e coadiuvanti   | 699                         | 593        | 994           | 837           | 43                       | 37           | 3.396        | 2.287        | 5.132         | 3.754         |
|                    | Lavoratori dipendenti   | 86                          | 85         | 9.522         | 8.412         | 1.245                    | 919          | 3.712        | 2.840        | 14.565        | 12.256        |

TAV. 6 — Famiglie e componenti per ampiezza e circoscrizione comunale

| AMPIEZZA<br>DELLE FAMIGLIE<br>(componenti) | CENTRO PRINCIPALE |                 | RESTANTE TERRI-<br>TORIO COMUNALE |                 | COMUNE   |                 | AMPIEZZA<br>DELLE FAMIGLIE<br>(componenti) | CENTRO PRINCIPALE |                 | RESTANTE TERRI-<br>TORIO COMUNALE |                 | COMUNE        |                 |
|--|-------------------|-----------------|-----------------------------------|-----------------|----------|-----------------|--|-------------------|-----------------|-----------------------------------|-----------------|---------------|-----------------|
|  | Famiglie          | Compo-<br>nenti | Famiglie                          | Compo-<br>nenti | Famiglie | Compo-<br>nenti |  | Famiglie          | Compo-<br>nenti | Famiglie                          | Compo-<br>nenti | Famiglie      | Compo-<br>nenti |
| 1 . . . . .                                | 2.571             | 2.571           | 265                               | 265             | 2.836    | 2.836           | 10 . . . . .                               | 16                | 160             | 7                                 | 70              | 23            | 230             |
| 2 . . . . .                                | 4.827             | 9.654           | 452                               | 904             | 5.279    | 10.558          | 11 . . . . .                               | 6                 | 66              | 2                                 | 22              | 8             | 88              |
| 3 . . . . .                                | 5.495             | 16.485          | 636                               | 1.908           | 6.131    | 18.393          | 12 . . . . .                               | 1                 | 12              | —                                 | —               | 1             | 12              |
| 4 . . . . .                                | 3.716             | 14.864          | 493                               | 1.972           | 4.209    | 16.836          | 13 . . . . .                               | —                 | —               | 1                                 | 13              | 1             | 13              |
| 5 . . . . .                                | 1.679             | 8.395           | 275                               | 1.375           | 1.954    | 9.770           | 14 . . . . .                               | 2                 | 23              | —                                 | —               | 2             | 23              |
| 6 . . . . .                                | 579               | 3.474           | 111                               | 666             | 690      | 4.140           | 15 . . . . .                               | 2                 | 30              | —                                 | —               | 2             | 30              |
| 7 . . . . .                                | 203               | 1.421           | 63                                | 441             | 266      | 1.862           |  |                   |                 |                                   |                 |               |                 |
| 8 . . . . .                                | 81                | 648             | 21                                | 168             | 102      | 816             |  |                   |                 |                                   |                 |               |                 |
| 9 . . . . .                                | 43                | 387             | 15                                | 135             | 58       | 522             |  |                   |                 |                                   |                 |               |                 |
|  |                   |                 |                                   |                 |          |                 | <b>TOTALE . . .</b>                        | <b>19.221</b>     | <b>58.195</b>   | <b>2.341</b>                      | <b>7.939</b>    | <b>21.562</b> | <b>66.134</b>   |

TAV. 7 — Famiglie per ampiezza e numero di componenti in condizione professionale e per circoscrizione comunale

| AMPIEZZA<br>DELLE FAMIGLIE<br>(componenti) | FAMIGLIE CON COMPONENTI IN CONDIZIONE PROFESSIONALE |   |   |   |   |   |   |   |   |          | TOTALE          |          |  |
|--|---|---|---|---|---|---|---|---|---|----------|-----------------|----------|--|
|  | 0   | 1 | 2 | 3 | 4 | 5 | 6 | 7 | 8 | 9 e più  |                 | Famiglie | Compo-<br>nenti in<br>condizione<br>profes-<br>sionale |
|  |   |   |   |   |   |   |   |   |   | famiglie | compo-<br>nenti |          |  |

## C O M U N E

|                     |              |               |              |            |            |           |           |          |          |   |   |               |               |
|---------------------|--------------|---------------|--------------|------------|------------|-----------|-----------|----------|----------|---|---|---------------|---------------|
| 1 . . . . .         | 1.476        | 1.360         | —            | —          | —          | —         | —         | —        | —        | — | — | 2.836         | 1.360         |
| 2 . . . . .         | 1.394        | 3.376         | 509          | —          | —          | —         | —         | —        | —        | — | — | 5.279         | 4.394         |
| 3 . . . . .         | 445          | 4.289         | 1.302        | 95         | —          | —         | —         | —        | —        | — | — | 6.131         | 7.178         |
| 4 . . . . .         | 124          | 2.533         | 1.215        | 313        | 24         | —         | —         | —        | —        | — | — | 4.209         | 5.998         |
| 5 . . . . .         | 40           | 920           | 645          | 299        | 48         | 2         | —         | —        | —        | — | — | 1.954         | 3.309         |
| 6 . . . . .         | 9            | 228           | 244          | 148        | 57         | 4         | —         | —        | —        | — | — | 690           | 1.408         |
| 7 . . . . .         | 1            | 42            | 89           | 83         | 40         | 8         | 3         | —        | —        | — | — | 266           | 687           |
| 8 . . . . .         | —            | 13            | 34           | 27         | 22         | 5         | 1         | —        | —        | — | — | 102           | 281           |
| 9 . . . . .         | —            | 9             | 13           | 13         | 14         | 5         | 3         | 1        | —        | — | — | 58            | 180           |
| 10 . . . . .        | —            | 3             | 6            | 5          | 7          | —         | 2         | —        | —        | — | — | 23            | 70            |
| 11 . . . . .        | —            | —             | 3            | 1          | 2          | 1         | 1         | —        | —        | — | — | 8             | 28            |
| 12 . . . . .        | —            | —             | —            | —          | 1          | —         | —         | —        | —        | — | — | 1             | 4             |
| 13 . . . . .        | —            | —             | —            | —          | —          | 1         | —         | —        | —        | — | — | 1             | 5             |
| 14 . . . . .        | —            | —             | —            | 1          | —          | —         | —         | —        | 1        | — | — | 2             | 11            |
| 15 . . . . .        | —            | —             | —            | 1          | —          | —         | 1         | —        | —        | — | — | 2             | 9             |
| <b>TOTALE . . .</b> | <b>3.489</b> | <b>12.773</b> | <b>4.060</b> | <b>986</b> | <b>215</b> | <b>26</b> | <b>11</b> | <b>1</b> | <b>1</b> | — | — | <b>21.562</b> | <b>24.922</b> |

## C E N T R O P R I N C I P A L E

|                     |              |               |              |            |            |           |          |          |          |   |   |               |               |
|---------------------|--------------|---------------|--------------|------------|------------|-----------|----------|----------|----------|---|---|---------------|---------------|
| 1 . . . . .         | 1.346        | 1.225         | —            | —          | —          | —         | —        | —        | —        | — | — | 2.571         | 1.225         |
| 2 . . . . .         | 1.285        | 3.072         | 470          | —          | —          | —         | —        | —        | —        | — | — | 4.827         | 4.012         |
| 3 . . . . .         | 415          | 3.827         | 1.173        | 80         | —          | —         | —        | —        | —        | — | — | 5.495         | 6.413         |
| 4 . . . . .         | 117          | 2.234         | 1.064        | 279        | 22         | —         | —        | —        | —        | — | — | 3.716         | 5.287         |
| 5 . . . . .         | 36           | 796           | 556          | 250        | 39         | 2         | —        | —        | —        | — | — | 1.679         | 2.824         |
| 6 . . . . .         | 7            | 194           | 204          | 131        | 41         | 2         | —        | —        | —        | — | — | 579           | 1.169         |
| 7 . . . . .         | 1            | 32            | 78           | 59         | 25         | 5         | 3        | —        | —        | — | — | 203           | 508           |
| 8 . . . . .         | —            | 9             | 28           | 22         | 20         | 2         | —        | —        | —        | — | — | 81            | 221           |
| 9 . . . . .         | —            | 8             | 7            | 7          | 13         | 4         | 3        | 1        | —        | — | — | 43            | 140           |
| 10 . . . . .        | —            | 2             | 3            | 3          | 7          | —         | 1        | —        | —        | — | — | 16            | 51            |
| 11 . . . . .        | —            | —             | 3            | —          | 2          | 1         | —        | —        | —        | — | — | 6             | 19            |
| 12 . . . . .        | —            | —             | —            | —          | 1          | —         | —        | —        | —        | — | — | 1             | 4             |
| 13 . . . . .        | —            | —             | —            | —          | —          | —         | —        | —        | —        | — | — | —             | —             |
| 14 . . . . .        | —            | —             | —            | 1          | —          | —         | —        | —        | 1        | — | — | 2             | 11            |
| 15 . . . . .        | —            | —             | —            | 1          | —          | —         | 1        | —        | —        | — | — | 2             | 9             |
| <b>TOTALE . . .</b> | <b>3.207</b> | <b>11.399</b> | <b>3.586</b> | <b>833</b> | <b>170</b> | <b>16</b> | <b>8</b> | <b>1</b> | <b>1</b> | — | — | <b>19.221</b> | <b>21.893</b> |

Segue Tav. 7 — Famiglie per ampiezza e numero di componenti in condizione professionale e per circoscrizione comunale

| AMPIEZZA<br>DELLE FAMIGLIE<br>(componenti) | FAMIGLIE CON COMPONENTI IN CONDIZIONE PROFESSIONALE |              |            |            |           |           |          |   |   |          |                 | TOTALE       |   |
|--|---|--------------|------------|------------|-----------|-----------|----------|---|---|----------|-----------------|--------------|---|
|  | 0   | 1            | 2          | 3          | 4         | 5         | 6        | 7 | 8 | 9 e più  |                 | Famiglie     | Compo-<br>nenti in<br>condizion<br>e profes-<br>sionale |
|  |   |              |            |            |           |           |          |   |   | famiglie | compo-<br>nenti |              |   |
| RESTANTE TERRITORIO COMUNALE               |   |              |            |            |           |           |          |   |   |          |                 |              |   |
| 1 . . . . .                                | 130   | 135          | —          | —          | —         | —         | —        | — | — | —        | —               | 265          | 135   |
| 2 . . . . .                                | 109   | 304          | 39         | —          | —         | —         | —        | — | — | —        | —               | 452          | 382   |
| 3 . . . . .                                | 30  | 462          | 129        | 15         | —         | —         | —        | — | — | —        | —               | 636          | 765   |
| 4 . . . . .                                | 7   | 299          | 151        | 34         | 2         | —         | —        | — | — | —        | —               | 493          | 711   |
| 5 . . . . .                                | 4   | 124          | 89         | 49         | 9         | —         | —        | — | — | —        | —               | 275          | 485   |
| 6 . . . . .                                | 2   | 34           | 40         | 17         | 16        | 2         | —        | — | — | —        | —               | 111          | 239   |
| 7 . . . . .                                | —   | 10           | 11         | 24         | 15        | 3         | —        | — | — | —        | —               | 63           | 179   |
| 8 . . . . .                                | —   | 4            | 6          | 5          | 2         | 3         | 1        | — | — | —        | —               | 21           | 60  |
| 9 . . . . .                                | —   | 1            | 6          | 6          | 1         | 1         | —        | — | — | —        | —               | 15           | 40  |
| 10 . . . . .                               | —   | 1            | 3          | 2          | —         | —         | 1        | — | — | —        | —               | 7            | 19  |
| 11 . . . . .                               | —   | —            | —          | 1          | —         | —         | 1        | — | — | —        | —               | 2            | 9   |
| 12 . . . . .                               | —   | —            | —          | —          | —         | —         | —        | — | — | —        | —               | —            | —   |
| 13 . . . . .                               | —   | —            | —          | —          | —         | 1         | —        | — | — | —        | —               | 1            | 5   |
| 14 . . . . .                               | —   | —            | —          | —          | —         | —         | —        | — | — | —        | —               | —            | —   |
| 15 . . . . .                               | —   | —            | —          | —          | —         | —         | —        | — | — | —        | —               | —            | —   |
| <b>TOTALE . . .</b>                        | <b>282</b>  | <b>1.374</b> | <b>474</b> | <b>153</b> | <b>45</b> | <b>10</b> | <b>3</b> | — | — | —        | —               | <b>2.341</b> | <b>3.029</b>  |

Tav. 8 — Abitazioni occupate e non occupate, altri alloggi e relativi occupanti, per circoscrizione comunale

| CIRCOSCRIZIONI COMUNALI               | ABITAZIONI OCCUPATE |               |                   |               |                          |                       | ABITAZIONI NON OCCUPATE |              |                                       | ALTRI ALLOGGI |              |
|---------------------------------------|---------------------|---------------|-------------------|---------------|--------------------------|-----------------------|-------------------------|--------------|---------------------------------------|---------------|--------------|
|                                       | N                   | Stanze        |                   | Occupanti     | Numero medio             |                       | N                       | Stanze       | Numero medio di stanze per abitazione | N             | Occupanti    |
|                                       |                     | totale        | ad uso abitazione |               | di stanze per abitazione | di persone per stanza |                         |              |                                       |               |              |
| <b>Centro Urbano . . . . .</b>        | <b>14.907</b>       | <b>63.386</b> | <b>62.739</b>     | <b>57.134</b> | <b>4,3</b>               | <b>0,0</b>            | <b>227</b>              | <b>1.022</b> | <b>4,5</b>                            | <b>352</b>    | <b>950</b>   |
| <b>Altri Centri . . . . .</b>         | <b>623</b>          | <b>2.351</b>  | <b>2.351</b>      | <b>2.814</b>  | <b>3,8</b>               | <b>1,2</b>            | <b>48</b>               | <b>263</b>   | <b>5,5</b>                            | <b>2</b>      | <b>4</b>     |
| Vado Ligure (Zinola) . . . . .        | 414                 | 1.557         | 1.557             | 1.667         | 3,8                      | 1,1                   | —                       | —            | —                                     | —             | —            |
| Montemoro . . . . .                   | 58                  | 126           | 126               | 156           | 2,2                      | 1,2                   | 7                       | 22           | 3,1                                   | —             | —            |
| Marmorassi . . . . .                  | 34                  | 232           | 232               | 238           | 6,8                      | 1,0                   | 2                       | 8            | 4,0                                   | —             | —            |
| Santuario . . . . .                   | 117                 | 436           | 436               | 753           | 3,7                      | 1,7                   | 39                      | 233          | 6,0                                   | 2             | 4            |
| <b>Nuclei e case sparse . . . . .</b> | <b>1.350</b>        | <b>5.405</b>  | <b>5.265</b>      | <b>5.063</b>  | <b>4,0</b>               | <b>1,0</b>            | <b>69</b>               | <b>299</b>   | <b>4,3</b>                            | <b>21</b>     | <b>50</b>    |
| <b>COMUNE . . . . .</b>               | <b>16.880</b>       | <b>71.142</b> | <b>70.355</b>     | <b>65.011</b> | <b>4,2</b>               | <b>0,9</b>            | <b>344</b>              | <b>1.584</b> | <b>4,6</b>                            | <b>375</b>    | <b>1.004</b> |

Tav. 9 — Unità locali e addetti, per circoscrizione comunale e rami di attività economica

| CIRCOSCRIZIONI<br>COMUNALI            | INDUSTRIE<br>ESTRATTIVE |              | INDUSTRIE<br>MANIFAT-<br>TURIERE |              | COSTRUZIONI<br>E IMPIANTI |              | ELETTRICITÀ<br>GAS E ACQUA |              | COMMERCIO    |              | TRASPORTI<br>E COMUNI-<br>CAZIONI |              | CREDITO<br>E ASSICU-<br>RAZIONE |              | SERVIZI VARI |              | TOTALE       |               |
|---------------------------------------|-------------------------|--------------|----------------------------------|--------------|---------------------------|--------------|----------------------------|--------------|--------------|--------------|-----------------------------------|--------------|---------------------------------|--------------|--------------|--------------|--------------|---------------|
|                                       | N                       | Ad-<br>detti | N                                | Ad-<br>detti | N                         | Ad-<br>detti | N                          | Ad-<br>detti | N            | Ad-<br>detti | N                                 | Ad-<br>detti | N                               | Ad-<br>detti | N            | Ad-<br>detti | N            | Ad-<br>detti  |
|                                       |                         |              |                                  |              |                           |              |                            |              |              |              |                                   |              |                                 |              |              |              |              |               |
| <b>Centro Urbano . . . . .</b>        | <b>2</b>                | <b>3</b>     | <b>765</b>                       | <b>8.024</b> | <b>123</b>                | <b>871</b>   | <b>7</b>                   | <b>299</b>   | <b>1.770</b> | <b>4.171</b> | <b>168</b>                        | <b>3.405</b> | <b>51</b>                       | <b>462</b>   | <b>163</b>   | <b>462</b>   | <b>3.049</b> | <b>17.697</b> |
| <b>Altri Centri . . . . .</b>         | —                       | —            | <b>23</b>                        | <b>62</b>    | —                         | —            | —                          | —            | <b>61</b>    | <b>107</b>   | <b>2</b>                          | <b>2</b>     | —                               | —            | <b>6</b>     | <b>9</b>     | <b>92</b>    | <b>180</b>    |
| Vado Ligure (Zinola) . . . . .        | —                       | —            | 20                               | 56           | —                         | —            | —                          | —            | 40           | 70           | 1                                 | 1            | —                               | —            | 5            | 7            | 66           | 134           |
| Montemoro . . . . .                   | —                       | —            | 1                                | 1            | —                         | —            | —                          | —            | 17           | 30           | 1                                 | 1            | —                               | —            | 1            | 2            | 20           | 34            |
| Marmorassi . . . . .                  | —                       | —            | 2                                | 5            | —                         | —            | —                          | —            | 2            | 3            | —                                 | —            | —                               | —            | —            | —            | 4            | 8             |
| Santuario . . . . .                   | —                       | —            | —                                | —            | —                         | —            | —                          | —            | 2            | 4            | —                                 | —            | —                               | —            | —            | —            | 2            | 4             |
| <b>Nuclei e case sparse . . . . .</b> | —                       | —            | <b>19</b>                        | <b>49</b>    | —                         | —            | —                          | —            | <b>28</b>    | <b>48</b>    | <b>2</b>                          | <b>2</b>     | —                               | —            | —            | —            | <b>49</b>    | <b>99</b>     |
| <b>COMUNE . . . . .</b>               | <b>2</b>                | <b>3</b>     | <b>807</b>                       | <b>8.135</b> | <b>123</b>                | <b>871</b>   | <b>7</b>                   | <b>299</b>   | <b>1.859</b> | <b>4.326</b> | <b>172</b>                        | <b>3.409</b> | <b>51</b>                       | <b>462</b>   | <b>169</b>   | <b>471</b>   | <b>3.190</b> | <b>17.976</b> |

Comune di FORLÌ

TAV. 1 — Superficie territoriale, popolazione residente per sesso, densità, per circoscrizione comunale

| CIRCOSCRIZIONI COMUNALI                    | SUPERFICIE<br>TERRITORIALE<br>ha | POPOLAZIONE RESIDENTE |               |               | DENSITÀ<br>ab./ha |
|--|----------------------------------|-----------------------|---------------|---------------|-------------------|
|  |                                  | M                     | F             | MF            |                   |
| <b>Centro Urbano (Quartieri)</b> . . . . . | <b>1.240,00</b>                  | <b>21.620</b>         | <b>24.307</b> | <b>45.927</b> | <b>37,0</b>       |
| Schiavonia . . . . .                       | 34,20                            | 3.913                 | 4.515         | *8.428        | 246,4             |
| San Pietro . . . . .                       | 54,70                            | 3.701                 | 4.496         | 8.197         | 149,9             |
| Cotogni . . . . .                          | 29,10                            | 2.221                 | 2.469         | 4.690         | 161,2             |
| Ravaldino . . . . .                        | 32,15                            | 1.226                 | 1.553         | 2.779         | 86,4              |
| Nomi geografici . . . . .                  | 94,85                            | 627                   | 743           | 1.370         | 14,4              |
| Epoca romana . . . . .                     | 56,40                            | 520                   | 509           | 1.029         | 18,2              |
| Grande guerra . . . . .                    | 78,15                            | 1.147                 | 1.201         | 2.348         | 30,0              |
| Prima guerra mondiale . . . . .            | 191,45                           | 1.468                 | 1.594         | 3.062         | 16,0              |
| Condottieri . . . . .                      | 8,90                             | 115                   | 110           | 225           | 25,3              |
| Giuristi . . . . .                         | 56,10                            | 141                   | 142           | 283           | 5,0               |
| Artisti forlivesi . . . . .                | 77,07                            | 798                   | 850           | 1.648         | 21,4              |
| Scienziati . . . . .                       | 14,00                            | 64                    | 59            | 123           | 8,8               |
| Grandi italiani . . . . .                  | 70,93                            | 1.117                 | 1.244         | 2.361         | 33,3              |
| Musicisti . . . . .                        | 74,44                            | 516                   | 500           | 1.016         | 13,6              |
| Letterati . . . . .                        | 64,56                            | 512                   | 541           | 1.053         | 16,3              |
| Benefattori . . . . .                      | 66,72                            | 574                   | 612           | 1.186         | 17,8              |
| Eroi . . . . .                             | 84,28                            | 1.055                 | 1.142         | 2.197         | 26,1              |
| Resistenza . . . . .                       | 60,36                            | 885                   | 933           | 1.818         | 30,1              |
| Grandi romagnoli . . . . .                 | 21,10                            | 276                   | 300           | 576           | 27,3              |
| Date storiche . . . . .                    | 7,90                             | 305                   | 378           | 683           | 86,5              |
| Risorgimento (Patrioti) . . . . .          | 62,64                            | 439                   | 416           | 855           | 13,6              |
| <b>Altri Centri</b> . . . . .              | <b>472,54</b>                    | <b>2.866</b>          | <b>2.873</b>  | <b>5.739</b>  | <b>12,1</b>       |
| Carpinello . . . . .                       | 73,84                            | 196                   | 203           | 399           | 5,4               |
| Pievequinta . . . . .                      | 17,12                            | 100                   | 95            | 195           | 11,4              |
| Casemurate . . . . .                       | 9,60                             | 52                    | 50            | 102           | 10,6              |
| Durazzanino . . . . .                      | 10,56                            | 99                    | 96            | 195           | 18,5              |
| Carpena . . . . .                          | 7,68                             | 25                    | 31            | 56            | 7,3               |
| Ronco . . . . .                            | 71,50                            | 735                   | 709           | 1.444         | 20,2              |
| San Martino in Strada . . . . .            | 40,00                            | 620                   | 648           | 1.268         | 31,7              |
| San Varano . . . . .                       | 8,00                             | 36                    | 33            | 69            | 8,6               |
| Vecchiazzano . . . . .                     | 12,80                            | 150                   | 149           | 299           | 23,4              |
| Roncadello . . . . .                       | 20,48                            | 132                   | 122           | 254           | 12,4              |
| Rovere . . . . .                           | 8,00                             | 40                    | 34            | 74            | 9,3               |
| San Lorenzo in Noceto . . . . .            | 8,00                             | 50                    | 56            | 106           | 13,3              |
| San Martino di Villafranca . . . . .       | 112,32                           | 253                   | 240           | 493           | 4,4               |
| Villafranca di Forlì . . . . .             | 43,04                            | 277                   | 309           | 586           | 13,6              |
| Villagrappa . . . . .                      | 18,08                            | 53                    | 51            | 104           | 5,8               |
| Villanova . . . . .                        | 11,52                            | 48                    | 47            | 95            | 8,2               |
| <b>Nuclei e case sparse</b> . . . . .      | <b>21.106,85</b>                 | <b>13.473</b>         | <b>12.369</b> | <b>25.842</b> | <b>—</b>          |
| <b>COMUNE</b> . . . . .                    | <b>22.819,39</b>                 | <b>37.959</b>         | <b>39.549</b> | <b>77.508</b> | <b>3,4</b>        |

TAV. 2 — Altitudine e popolazione residente del comune, delle frazioni geografiche e delle località abitate

| FRAZIONI                              |                 |                               | FRAZIONI                        |                 |                               | FRAZIONI                                 |                 |                               |
|---------------------------------------|-----------------|-------------------------------|---------------------------------|-----------------|-------------------------------|--|-----------------|-------------------------------|
| Centri                                | Alti-<br>tudine | Popo-<br>lazione<br>residente | Centri                          | Alti-<br>tudine | Popo-<br>lazione<br>residente | Centri                                   | Alti-<br>tudine | Popo-<br>lazione<br>residente |
| Nuclei                                | m               |                               | Nuclei                          | m               |                               | Nuclei                                   | m               |                               |
| <b>CARPINELLO</b> . . . . .           | 26              | <b>4.738</b>                  | Brusadina . . . . .             | 49              | 21                            | Santucci . . . . .                       | 21              | 21                            |
| Carpinello . . . . .                  | 12              |                               | Ca' Farabegoli . . . . .        | 36              | 39                            | Silimbani . . . . .                      | 21              | 22                            |
| Pievequinta . . . . .                 | 22              | 399                           | Ca' Lombardi . . . . .          | 33              | 24                            | <i>Case sparse</i> . . . . .             | —               | 1.056                         |
| Bagnolo . . . . .                     | 19              | 195                           | Casone . . . . .                | 24              | 115                           | <b>ROVERE</b> . . . . .                  | 158             | <b>601</b>                    |
| Benedetti . . . . .                   | 21              | 56                            | Castelluccio . . . . .          | 46              | 42                            | Rovere . . . . .                         | 36              |                               |
| Borgo Sisa . . . . .                  | 17              | 21                            | Ca' Tassinari . . . . .         | 27              | 66                            | Scuole (c) . . . . .                     | 70              | 18                            |
| Ca' Belletti . . . . .                | 17              | 80                            | Cavadelone . . . . .            | 20              | 47                            | <i>Case sparse</i> . . . . .             | —               | 509                           |
| Ca' Pantoli . . . . .                 | 22              | 23                            | Cavalletto . . . . .            | 65              | 39                            | <b>SAN LORENZO IN NOCETO</b> . . . . .   | 157             | <b>469</b>                    |
| Casalino . . . . .                    | 18              | 50                            | Chiesa di Bussecchio . . . . .  | 33              | 115                           | San Lorenzo in Noceto . . . . .          | 56              |                               |
| Chiesa di Pievequinta . . . . .       | 21              | 18                            | Chiesa di Collina (a) . . . . . | 100             | 11                            | Casa del Popolo . . . . .                | 73              | 106                           |
| Chiesa di Rotta . . . . .             | 19              | 70                            | Circolo . . . . .               | 37              | 97                            | Ponte Calanca . . . . .                  | 69              | 84                            |
| Chiesa di San Leonardo . . . . .      | 20              | 26                            | Coriano . . . . .               | 22              | 55                            | <i>Case sparse</i> . . . . .             | 57              | 40                            |
| Cicognani . . . . .                   | 25              | 17                            | Correcchio . . . . .            | 25              | 42                            | <b>SAN MARTINO-VILLAGRANCA</b> . . . . . | 26              | <b>3.194</b>                  |
| Convento di Forno . . . . .           | 22              | 49                            | Galante . . . . .               | 43              | 67                            | San Martino di Villafranca . . . . .     | 14              |                               |
| Dradi . . . . .                       | 24              | 77                            | Galassi . . . . .               | 45              | 34                            | Villafranca di Forlì . . . . .           | 19              | 493                           |
| Filippi . . . . .                     | 23              | 32                            | Gardini - Rani . . . . .        | 43              | 90                            | Argine . . . . .                         | 16              | 586                           |
| Fornio (a) . . . . .                  | 42              | 153                           | Gattamorta . . . . .            | 42              | 30                            | Branzolino . . . . .                     | 20              | 49                            |
| La Caserma . . . . .                  | 49              | 30                            | Gelsini . . . . .               | 49              | 30                            | Ca' Bondi . . . . .                      | 14              | 20                            |
| Mannucci . . . . .                    | 24              | 6                             | Grignano . . . . .              | 50              | 48                            | Ca' Giulianini - Pantoli . . . . .       | 20              | 32                            |
| Paglierani . . . . .                  | 13              | 91                            | Il Casone . . . . .             | 18              | 40                            | Giulianini . . . . .                     | 15              | 78                            |
| Ricci . . . . .                       | 20              | 63                            | La Chiusa . . . . .             | 56              | 55                            | Passovico . . . . .                      | 16              | 189                           |
| Rotta . . . . .                       | 22              | 104                           | La Selva . . . . .              | 27              | 25                            | Viazza . . . . .                         | 16              | 48                            |
| San Leonardo in Schiava (b) . . . . . | 23              | 11                            | Malmesi . . . . .               | 39              | 70                            | <i>Case sparse</i> . . . . .             | —               | 1.630                         |
| <i>Case sparse</i> . . . . .          | 20              | 70                            | Mannuzzi . . . . .              | 24              | 33                            | <b>VILLAGRAPPA</b> . . . . .             | 245             | <b>4.152</b>                  |
| <b>CASEMURATE</b> . . . . .           | 26              | 109                           | Maratello . . . . .             | 82              | 33                            | Villagrappa . . . . .                    | 22              |                               |
| Casemurata . . . . .                  | 19              | 3.117                         | Mattioli . . . . .              | 19              | 27                            | Villanova . . . . .                      | 39              | 104                           |
| Bevanello . . . . .                   | 20              | 569                           | Mazzoni . . . . .               | 26              | 48                            | Bassetta . . . . .                       | 27              | 95                            |
| Confine . . . . .                     | 11              |                               | Morgagni . . . . .              | 37              | 41                            | Bivio . . . . .                          | 26              | 66                            |
| Malacoda . . . . .                    | 14              | 102                           | Ortolanello . . . . .           | 37              | 18                            | Borghetto . . . . .                      | 44              | 45                            |
| Parrocchia Casemurate . . . . .       | 14              | 31                            | Palazzo Paolucci . . . . .      | 60              | 48                            | Cava . . . . .                           | 32              | 51                            |
| <i>Case sparse</i> . . . . .          | 14              | 45                            | Para . . . . .                  | 54              | 33                            | Cavetta . . . . .                        | 28              | 212                           |
| <b>DURAZZANINO</b> . . . . .          | 14              | 49                            | Pasini . . . . .                | 25              | 44                            | Del Prete . . . . .                      | 27              | 33                            |
| Durazzanino . . . . .                 | 14              | 25                            | Perina . . . . .                | 42              | 22                            | Flamini . . . . .                        | 46              | 123                           |
| Barisano . . . . .                    | 19              | 1.273                         | Petrucchi . . . . .             | 22              | 66                            | Ghirotti . . . . .                       | 70              | 14                            |
| Mazzetti . . . . .                    | 14              |                               | Pieve dell'Acquedotto . . . . . | 20              | 127                           | Granarolo . . . . .                      | 62              | 83                            |
| Poggio (a) . . . . .                  | 14              | 195                           | Punta di Ferro . . . . .        | 20              | 153                           | Il Palazzo . . . . .                     | 65              | 32                            |
| Scuole . . . . .                      | 20              | 48                            | Quarantola . . . . .            | 20              | 248                           | Lugassi . . . . .                        | 72              | 58                            |
| <i>Case sparse</i> . . . . .          | 39              | 142                           | Quattro . . . . .               | 23              | 53                            | Palazza . . . . .                        | 31              | 61                            |
| <b>FORLÌ</b> . . . . .                | 23              | 8.133                         | Ragoni . . . . .                | 210             | 12                            | Pescaccia . . . . .                      | 45              | 68                            |
| Carpena . . . . .                     | 43              | 45.927                        | Ravaldino (a) . . . . .         | 43              | 111                           | Petrignone (a) . . . . .                 | 151             | 17                            |
| Forlì * . . . . .                     | 14              | 1.444                         | Ribole . . . . .                | 52              | 43                            | Resta . . . . .                          | 50              | 19                            |
| Ronco . . . . .                       | 16              | 1.268                         | Rinaldini . . . . .             | 51              | 37                            | Rio . . . . .                            | 27              | 78                            |
| San Martino in Strada . . . . .       | 18              | 69                            | Romboli . . . . .               | 20              | 130                           | Sabbioni . . . . .                       | 152             | 39                            |
| San Varano . . . . .                  | 16              | 299                           | San Gorgio . . . . .            | 26              | 31                            | San Lazzaro . . . . .                    | 27              | 26                            |
| Vecchiazzano . . . . .                | 19              | 69                            | Serra . . . . .                 | 36              | 110                           | Villa Bolzanino . . . . .                | 27              | 44                            |
| Balzella . . . . .                    | 18              | 69                            | Valeri . . . . .                | 26              | 67                            | Villa Reggiani . . . . .                 | 27              | 87                            |
| Barasa . . . . .                      | 22              | 69                            | Via Lunga . . . . .             | 38              | 68                            | Zignola . . . . .                        | 28              | 60                            |
| Beranzo . . . . .                     | 25              | 40                            | Villa Carpena . . . . .         | 53              | 35                            | <i>Case sparse</i> . . . . .             | —               | 2.687                         |
| Beranzolo . . . . .                   | 20              | 53                            | Villa Lacchini . . . . .        | 51              | 42                            | <b>COMUNE</b> . . . . .                  | 302             | <b>77.508</b>                 |
| Beranzolo . . . . .                   | 44              | 52                            | Vittoria . . . . .              | 48              | 47                            |  | 11              |                               |
| Bersani . . . . .                     | 44              | 24                            | Zaccarelli . . . . .            | 59              | 15                            |  |                 |                               |
| Braga . . . . .                       | 180             | 26                            | Zanelli . . . . .               | 59              | 15                            |  |                 |                               |
| Bruciapecore . . . . .                | 28              | 29                            | Zoli . . . . .                  | 37              | 72                            |  |                 |                               |
|                                       |                 |                               | <i>Case sparse</i> . . . . .    | —               | 8.133                         |  |                 |                               |
|                                       |                 |                               | <b>RONCADELLO</b> . . . . .     | 23              | 1.742                         |  |                 |                               |
|                                       |                 |                               | Roncadello . . . . .            | 16              |                               |  |                 |                               |
|                                       |                 |                               | Borghetto . . . . .             | 18              | 254                           |  |                 |                               |
|                                       |                 |                               | Bosi . . . . .                  | 20              | 93                            |  |                 |                               |
|                                       |                 |                               | Chiesa di Malmissole . . . . .  | 20              | 32                            |  |                 |                               |
|                                       |                 |                               | Evangelisti . . . . .           | 21              | 38                            |  |                 |                               |
|                                       |                 |                               | Galant . . . . .                | 17              | 50                            |  |                 |                               |
|                                       |                 |                               | La Celletta . . . . .           | 21              | 48                            |  |                 |                               |
|                                       |                 |                               | Maltoni . . . . .               | 20              | 31                            |  |                 |                               |
|                                       |                 |                               | Piolanti . . . . .              | 21              | 29                            |  |                 |                               |
|                                       |                 |                               | San Tomè . . . . .              | 22              | 32                            |  |                 |                               |
|                                       |                 |                               |                                 | 21              | 36                            |  |                 |                               |

(a) Nucleo speciale: chiesa. — (b) Nucleo diviso con il comune di Forlimpopoli. — (c) Nucleo speciale: scuola.

TAV. 3 — Popolazione residente per sesso, età e stato civile

| ETÀ<br>(anni)      | MASCHI |           |        |                     |            |        | FEMMINE |           |        |                     |            |        | TOTALE |
|--------------------|--------|-----------|--------|---------------------|------------|--------|---------|-----------|--------|---------------------|------------|--------|--------|
|                    | Celibi | Coniugati | Vedovi | Separati legalmente | Divorziati | Totale | Nubili  | Coniugate | Vedove | Separate legalmente | Divorziate | Totale |        |
| 1 . . . . .        | 473    | —         | —      | —                   | —          | 473    | 489     | —         | —      | —                   | —          | 489    | 962    |
| 2 . . . . .        | 528    | —         | —      | —                   | —          | 528    | 510     | —         | —      | —                   | —          | 510    | 1.038  |
| 3 . . . . .        | 562    | —         | —      | —                   | —          | 562    | 522     | —         | —      | —                   | —          | 522    | 1.084  |
| 4 . . . . .        | 589    | —         | —      | —                   | —          | 589    | 535     | —         | —      | —                   | —          | 535    | 1.124  |
| 5 . . . . .        | 616    | —         | —      | —                   | —          | 616    | 646     | —         | —      | —                   | —          | 646    | 1.262  |
| fino a 5 . . . . . | 2.768  | —         | —      | —                   | —          | 2.768  | 2.702   | —         | —      | —                   | —          | 2.702  | 5.470  |
| 6 . . . . .        | 679    | —         | —      | —                   | —          | 679    | 602     | —         | —      | —                   | —          | 602    | 1.281  |
| 7 . . . . .        | 484    | —         | —      | —                   | —          | 484    | 476     | —         | —      | —                   | —          | 476    | 960    |
| 8 . . . . .        | 547    | —         | —      | —                   | —          | 547    | 537     | —         | —      | —                   | —          | 537    | 1.084  |
| 9 . . . . .        | 518    | —         | —      | —                   | —          | 518    | 497     | —         | —      | —                   | —          | 497    | 1.015  |
| 10 . . . . .       | 586    | —         | —      | —                   | —          | 586    | 506     | —         | —      | —                   | —          | 506    | 1.092  |
| 5-10 . . . . .     | 2.814  | —         | —      | —                   | —          | 2.814  | 2.618   | —         | —      | —                   | —          | 2.618  | 5.432  |





TAV. 4 — Popolazione residente per sesso, classe di età e circoscrizione comunale

| CIRCOSCRIZIONI COMUNALI                    | E T A (anni compiuti) |              |              |              |              |              |              |              |              |              |              | TOTALE       |               |
|--|-----------------------|--------------|--------------|--------------|--------------|--------------|--------------|--------------|--------------|--------------|--------------|--------------|---------------|
|  | fino a 6              | 6-10         | 10-14        | 14-18        | 18-21        | 21-25        | 25-35        | 35-45        | 45-55        | 55-60        | 60-65        |              | oltre 65      |
| <b>M A S C H I</b>                         |                       |              |              |              |              |              |              |              |              |              |              |              |               |
| <b>Centro Urbano (Quartieri) . . . . .</b> | <b>1.947</b>          | <b>1.263</b> | <b>1.432</b> | <b>1.419</b> | <b>933</b>   | <b>1.372</b> | <b>3.304</b> | <b>3.612</b> | <b>2.598</b> | <b>1.027</b> | <b>862</b>   | <b>1.851</b> | <b>21.620</b> |
| Schiavonia. . . . .                        | 332                   | 216          | 261          | 230          | 158          | 245          | 608          | 638          | 476          | 175          | 163          | 411          | 3.913         |
| San Pietro. . . . .                        | 323                   | 199          | 244          | 242          | 149          | 224          | 532          | 642          | 457          | 198          | 154          | 337          | 3.701         |
| Cotogni . . . . .                          | 202                   | 122          | 153          | 146          | 111          | 180          | 349          | 355          | 246          | 102          | 80           | 175          | 2.221         |
| Ravaldino. . . . .                         | 98                    | 67           | 72           | 80           | 52           | 71           | 173          | 199          | 165          | 68           | 56           | 125          | 1.226         |
| Nomi geografici . . . . .                  | 57                    | 35           | 31           | 39           | 26           | 35           | 88           | 110          | 82           | 34           | 25           | 65           | 627           |
| Epoca romana . . . . .                     | 46                    | 31           | 34           | 31           | 20           | 23           | 82           | 74           | 61           | 27           | 31           | 60           | 520           |
| Grande guerra . . . . .                    | 108                   | 65           | 68           | 90           | 54           | 73           | 166          | 204          | 134          | 47           | 41           | 97           | 1.147         |
| Prima guerra mondiale . . . . .            | 132                   | 100          | 101          | 93           | 61           | 78           | 229          | 258          | 182          | 65           | 60           | 109          | 1.468         |
| Condottieri . . . . .                      | 13                    | 6            | 9            | 6            | 1            | 12           | 16           | 16           | 10           | 11           | 5            | 10           | 115           |
| Giuristi . . . . .                         | 11                    | 5            | 11           | 9            | 7            | 6            | 23           | 18           | 17           | 9            | 12           | 13           | 141           |
| Artisti forlivesi . . . . .                | 75                    | 45           | 50           | 55           | 38           | 48           | 132          | 149          | 100          | 34           | 20           | 52           | 798           |
| Scienziati . . . . .                       | 4                     | 2            | 4            | 4            | 3            | 7            | 12           | 9            | 8            | 3            | 2            | 6            | 64            |
| Grandi italiani . . . . .                  | 109                   | 57           | 83           | 75           | 43           | 83           | 168          | 173          | 161          | 54           | 46           | 65           | 1.117         |
| Musicisti. . . . .                         | 35                    | 12           | 35           | 34           | 18           | 30           | 100          | 112          | 58           | 26           | 13           | 43           | 516           |
| Letterati . . . . .                        | 50                    | 47           | 28           | 29           | 23           | 30           | 93           | 79           | 50           | 30           | 20           | 33           | 512           |
| Benefattori . . . . .                      | 70                    | 41           | 47           | 43           | 26           | 36           | 94           | 97           | 54           | 16           | 16           | 34           | 574           |
| Eroi . . . . .                             | 108                   | 76           | 53           | 79           | 56           | 53           | 153          | 176          | 121          | 47           | 48           | 85           | 1.055         |
| Resistenza. . . . .                        | 76                    | 81           | 78           | 70           | 52           | 74           | 121          | 132          | 86           | 40           | 23           | 52           | 885           |
| Grandi romagnoli. . . . .                  | 23                    | 15           | 21           | 17           | 11           | 11           | 42           | 49           | 37           | 11           | 12           | 27           | 276           |
| Date storiche . . . . .                    | 25                    | 12           | 18           | 19           | 7            | 14           | 51           | 53           | 46           | 18           | 19           | 23           | 305           |
| Risorgimento (Patrioti) . . . . .          | 50                    | 29           | 31           | 28           | 17           | 39           | 72           | 69           | 47           | 12           | 16           | 29           | 439           |
| <b>Altri Centri . . . . .</b>              | <b>268</b>            | <b>149</b>   | <b>190</b>   | <b>213</b>   | <b>142</b>   | <b>199</b>   | <b>459</b>   | <b>443</b>   | <b>316</b>   | <b>118</b>   | <b>124</b>   | <b>245</b>   | <b>2.866</b>  |
| Carpinello . . . . .                       | 16                    | 6            | 9            | 9            | 6            | 19           | 43           | 27           | 21           | 9            | 12           | 19           | 196           |
| Pievequinta . . . . .                      | 9                     | 2            | 7            | 8            | 2            | 2            | 9            | 22           | 8            | 5            | 7            | 19           | 100           |
| Casemurate . . . . .                       | 1                     | 4            | 5            | 4            | 2            | 4            | 7            | 9            | 11           | —            | 1            | 4            | 52            |
| Durazzanino . . . . .                      | 6                     | 9            | 2            | 6            | 9            | 8            | 11           | 13           | 18           | 4            | 4            | 9            | 99            |
| Carpena. . . . .                           | —                     | 2            | 3            | —            | 3            | —            | 5            | 2            | 3            | 1            | 1            | 5            | 25            |
| Ronco. . . . .                             | 74                    | 48           | 58           | 56           | 26           | 45           | 121          | 129          | 75           | 23           | 31           | 49           | 735           |
| San Martino in Strada . . . . .            | 56                    | 40           | 46           | 60           | 32           | 41           | 100          | 95           | 63           | 25           | 22           | 40           | 620           |
| San Varano . . . . .                       | 4                     | 2            | 2            | 3            | 3            | —            | 6            | 8            | 4            | 2            | 1            | 1            | 36            |
| Vecchiazano. . . . .                       | 13                    | 5            | 10           | 10           | 15           | 16           | 16           | 21           | 14           | 6            | 11           | 13           | 150           |
| Roncadello . . . . .                       | 15                    | 7            | 2            | 8            | 6            | 8            | 36           | 11           | 9            | 8            | 10           | 12           | 132           |
| Rovere . . . . .                           | 3                     | 1            | 3            | 3            | 1            | 1            | 5            | 8            | 3            | 1            | —            | 11           | 40            |
| San Lorenzo in Noceto . . . . .            | 4                     | —            | 3            | 4            | 3            | 6            | 8            | 9            | 5            | 2            | 2            | 4            | 50            |
| San Martino di Villafranca . . . . .       | 24                    | 12           | 15           | 15           | 17           | 22           | 38           | 31           | 35           | 10           | 7            | 27           | 253           |
| Villafranca di Forlì. . . . .              | 29                    | 9            | 17           | 22           | 11           | 17           | 46           | 40           | 40           | 12           | 10           | 24           | 277           |
| Villagrappa . . . . .                      | 8                     | 1            | 7            | 3            | 3            | 4            | 4            | 11           | 5            | 3            | 1            | 3            | 53            |
| Villanova . . . . .                        | 6                     | 1            | 1            | 2            | 3            | 6            | 4            | 7            | 2            | 7            | 4            | 5            | 48            |
| <b>Nuclci e case sparse. . . . .</b>       | <b>1.232</b>          | <b>723</b>   | <b>858</b>   | <b>831</b>   | <b>671</b>   | <b>959</b>   | <b>2.203</b> | <b>2.081</b> | <b>1.421</b> | <b>600</b>   | <b>570</b>   | <b>1.324</b> | <b>13.473</b> |
| <b>COMUNE . . . . .</b>                    | <b>3.447</b>          | <b>2.135</b> | <b>2.480</b> | <b>2.463</b> | <b>1.746</b> | <b>2.530</b> | <b>5.966</b> | <b>6.136</b> | <b>4.335</b> | <b>1.745</b> | <b>1.556</b> | <b>3.420</b> | <b>37.959</b> |

Segue TAV. 4 — Popolazione residente per sesso, classe di età e circoscrizione comunale

| CIRCOSCRIZIONI COMUNALI                    | E T A (anni compiuti) |              |              |              |              |              |              |              |              |              |              |              | TOTALE        |
|--|-----------------------|--------------|--------------|--------------|--------------|--------------|--------------|--------------|--------------|--------------|--------------|--------------|---------------|
|  | fino a 6              | 6-10         | 10-14        | 14-18        | 18-21        | 21-25        | 25-35        | 35-45        | 45-55        | 55-60        | 60-65        | oltre 65     |               |
| <b>F E M M I N E</b>                       |                       |              |              |              |              |              |              |              |              |              |              |              |               |
| <b>Centro Urbano (Quartieri)</b> . . . . . | <b>1.862</b>          | <b>1.222</b> | <b>1.472</b> | <b>1.358</b> | <b>949</b>   | <b>1.454</b> | <b>3.891</b> | <b>4.096</b> | <b>2.943</b> | <b>1.326</b> | <b>1.136</b> | <b>2.598</b> | <b>24.307</b> |
| Schiavonia . . . . .                       | 331                   | 203          | 245          | 223          | 136          | 279          | 692          | 721          | 566          | 266          | 237          | 616          | 4.515         |
| San Pietro . . . . .                       | 317                   | 211          | 242          | 225          | 151          | 231          | 695          | 796          | 565          | 284          | 204          | 575          | 4.496         |
| Cotogni . . . . .                          | 204                   | 127          | 149          | 131          | 95           | 146          | 390          | 416          | 309          | 122          | 119          | 261          | 2.469         |
| Ravaldino . . . . .                        | 101                   | 62           | 78           | 70           | 61           | 86           | 230          | 277          | 209          | 93           | 90           | 196          | 1.553         |
| Nomi geografici . . . . .                  | 46                    | 36           | 46           | 45           | 47           | 39           | 111          | 130          | 88           | 48           | 49           | 58           | 743           |
| Epoca romana . . . . .                     | 27                    | 23           | 32           | 33           | 19           | 30           | 83           | 93           | 62           | 32           | 27           | 48           | 509           |
| Grande guerra . . . . .                    | 91                    | 61           | 68           | 85           | 41           | 72           | 207          | 212          | 132          | 66           | 51           | 115          | 1.201         |
| Prima guerra mondiale . . . . .            | 143                   | 84           | 104          | 98           | 66           | 89           | 259          | 279          | 188          | 84           | 65           | 135          | 1.594         |
| Condottieri . . . . .                      | 11                    | 5            | 8            | 4            | 3            | 5            | 26           | 14           | 14           | 5            | 5            | 10           | 110           |
| Giuristi . . . . .                         | 12                    | 4            | 8            | 10           | 5            | 6            | 20           | 25           | 17           | 9            | 2            | 24           | 142           |
| Artisti forlivesi . . . . .                | 73                    | 48           | 55           | 53           | 31           | 48           | 155          | 149          | 92           | 46           | 27           | 73           | 850           |
| Scienziati . . . . .                       | 6                     | 3            | 1            | 3            | 4            | 3            | 10           | 9            | 6            | 2            | 3            | 9            | 59            |
| Grandi italiani . . . . .                  | 97                    | 80           | 87           | 74           | 49           | 88           | 208          | 210          | 140          | 58           | 58           | 95           | 1.244         |
| Musicisti . . . . .                        | 33                    | 31           | 38           | 38           | 15           | 30           | 85           | 86           | 65           | 24           | 13           | 42           | 500           |
| Letterati . . . . .                        | 50                    | 28           | 40           | 36           | 26           | 42           | 105          | 72           | 60           | 30           | 21           | 31           | 541           |
| Benefattori . . . . .                      | 76                    | 46           | 49           | 29           | 27           | 51           | 102          | 94           | 59           | 22           | 23           | 34           | 612           |
| Eroi . . . . .                             | 89                    | 50           | 76           | 75           | 67           | 76           | 192          | 167          | 155          | 50           | 54           | 91           | 1.142         |
| Resistenza . . . . .                       | 72                    | 65           | 87           | 68           | 58           | 61           | 145          | 146          | 89           | 33           | 38           | 71           | 933           |
| Grandi romagnoli . . . . .                 | 26                    | 15           | 18           | 10           | 12           | 19           | 47           | 52           | 42           | 11           | 12           | 36           | 300           |
| Date storiche . . . . .                    | 26                    | 16           | 20           | 25           | 13           | 17           | 55           | 66           | 49           | 26           | 17           | 48           | 378           |
| Risorgimento (Patrioti) . . . . .          | 31                    | 24           | 21           | 23           | 23           | 36           | 74           | 82           | 36           | 15           | 21           | 30           | 416           |
| <b>Altri Centri</b> . . . . .              | <b>265</b>            | <b>149</b>   | <b>154</b>   | <b>180</b>   | <b>145</b>   | <b>194</b>   | <b>465</b>   | <b>465</b>   | <b>312</b>   | <b>161</b>   | <b>115</b>   | <b>268</b>   | <b>2.873</b>  |
| Carpinello . . . . .                       | 16                    | 11           | 15           | 10           | 15           | 14           | 29           | 29           | 25           | 15           | 11           | 13           | 203           |
| Pievequinta . . . . .                      | 9                     | 6            | 2            | 6            | 1            | 5            | 14           | 19           | 5            | 3            | 9            | 16           | 95            |
| Casemurate . . . . .                       | 4                     | 3            | 4            | 5            | 1            | 5            | 4            | 10           | 7            | 2            | —            | 5            | 50            |
| Durazzanino . . . . .                      | 9                     | 3            | 5            | 5            | 2            | 5            | 16           | 22           | 9            | 7            | 5            | 8            | 96            |
| Carpena . . . . .                          | 5                     | 1            | 2            | 1            | 3            | —            | 5            | 5            | 1            | 1            | 3            | 4            | 31            |
| Ronco . . . . .                            | 66                    | 45           | 33           | 37           | 33           | 49           | 115          | 135          | 77           | 36           | 23           | 60           | 709           |
| San Martino in Strada . . . . .            | 63                    | 24           | 43           | 48           | 35           | 43           | 119          | 104          | 71           | 28           | 19           | 51           | 648           |
| San Varano . . . . .                       | 3                     | 1            | 4            | 1            | 1            | 2            | 5            | 5            | 4            | 2            | 1            | 4            | 33            |
| Vecchiazzano . . . . .                     | 15                    | 6            | 8            | 6            | 5            | 10           | 29           | 24           | 19           | 5            | 7            | 15           | 149           |
| Roncadello . . . . .                       | 13                    | 4            | 2            | 5            | 5            | 8            | 31           | 13           | 9            | 13           | 9            | 10           | 122           |
| Rovere . . . . .                           | 1                     | 1            | 1            | 2            | 2            | 1            | 4            | 9            | 2            | 1            | 5            | 5            | 34            |
| San Lorenzo in Noceto . . . . .            | 6                     | 4            | 4            | 3            | 2            | 4            | 8            | 4            | 12           | 2            | 2            | 5            | 56            |
| San Martino di Villafranca . . . . .       | 21                    | 17           | 9            | 21           | 17           | 21           | 26           | 29           | 29           | 15           | 5            | 30           | 240           |
| Villafranca di Forlì . . . . .             | 27                    | 20           | 16           | 22           | 14           | 17           | 51           | 40           | 35           | 22           | 14           | 31           | 309           |
| Villagrappa . . . . .                      | 3                     | 2            | 5            | 7            | 4            | 4            | 4            | 11           | —            | 4            | 2            | 5            | 51            |
| Villanova . . . . .                        | 4                     | 1            | 1            | 1            | 5            | 6            | 5            | 6            | 7            | 5            | —            | 6            | 47            |
| <b>Nuclei e case sparse</b> . . . . .      | <b>1.177</b>          | <b>645</b>   | <b>853</b>   | <b>771</b>   | <b>657</b>   | <b>876</b>   | <b>1.946</b> | <b>1.878</b> | <b>1.316</b> | <b>598</b>   | <b>538</b>   | <b>1.114</b> | <b>12.369</b> |
| <b>COMUNE</b> . . . . .                    | <b>3.304</b>          | <b>2.016</b> | <b>2.479</b> | <b>2.309</b> | <b>1.751</b> | <b>2.524</b> | <b>6.302</b> | <b>6.439</b> | <b>4.571</b> | <b>2.085</b> | <b>1.789</b> | <b>3.980</b> | <b>39.549</b> |

Segue Tav. 4 — Popolazione residente per sesso, classe di età e circoscrizione comunale

| CIRCOSCRIZIONI COMUNALI                    | ETÀ (anni compiuti) |              |              |              |              |              |               |               |              |              |              | TOTALE       |               |
|--|---------------------|--------------|--------------|--------------|--------------|--------------|---------------|---------------|--------------|--------------|--------------|--------------|---------------|
|  | fino a 6            | 6-10         | 10-14        | 14-18        | 18-21        | 21-25        | 25-35         | 35-45         | 45-55        | 55-60        | 60-65        |              | oltre 65      |
| <b>MASCHI E FEMMINE</b>                    |                     |              |              |              |              |              |               |               |              |              |              |              |               |
| <b>Centro Urbano (Quartieri) . . . . .</b> | <b>3.809</b>        | <b>2.485</b> | <b>2.904</b> | <b>2.777</b> | <b>1.882</b> | <b>2.826</b> | <b>7.195</b>  | <b>7.708</b>  | <b>5.541</b> | <b>2.353</b> | <b>1.998</b> | <b>4.449</b> | <b>45.927</b> |
| Schiavonia. . . . .                        | 663                 | 419          | 506          | 453          | 294          | 524          | 1.300         | 1.359         | 1.042        | 441          | 400          | 1.027        | 8.428         |
| San Pietro. . . . .                        | 640                 | 410          | 486          | 467          | 300          | 455          | 1.227         | 1.438         | 1.022        | 482          | 358          | 912          | 8.197         |
| Cotogni . . . . .                          | 406                 | 249          | 302          | 277          | 206          | 326          | 739           | 771           | 555          | 224          | 199          | 436          | 4.690         |
| Ravaldino . . . . .                        | 199                 | 129          | 150          | 150          | 113          | 157          | 403           | 476           | 374          | 161          | 146          | 321          | 2.779         |
| Nomi geografici . . . . .                  | 103                 | 71           | 77           | 84           | 73           | 74           | 199           | 240           | 170          | 82           | 74           | 123          | 1.370         |
| Epoca romana . . . . .                     | 73                  | 54           | 66           | 64           | 39           | 53           | 165           | 167           | 123          | 59           | 58           | 108          | 1.029         |
| Grande guerra . . . . .                    | 199                 | 126          | 136          | 175          | 95           | 145          | 373           | 416           | 266          | 113          | 92           | 212          | 2.348         |
| Prima guerra mondiale . . . . .            | 275                 | 184          | 205          | 191          | 127          | 167          | 488           | 537           | 370          | 149          | 125          | 244          | 3.062         |
| Condottieri . . . . .                      | 24                  | 11           | 17           | 10           | 4            | 17           | 42            | 30            | 24           | 16           | 10           | 20           | 225           |
| Giuristi . . . . .                         | 23                  | 9            | 19           | 19           | 12           | 12           | 43            | 43            | 34           | 18           | 14           | 37           | 283           |
| Artisti forlivesi . . . . .                | 148                 | 93           | 105          | 108          | 69           | 96           | 287           | 298           | 192          | 80           | 47           | 125          | 1.648         |
| Scienziati . . . . .                       | 10                  | 5            | 5            | 7            | 7            | 10           | 22            | 18            | 14           | 5            | 5            | 15           | 123           |
| Grandi italiani . . . . .                  | 206                 | 137          | 170          | 149          | 92           | 171          | 376           | 383           | 301          | 112          | 104          | 160          | 2.361         |
| Musicisti. . . . .                         | 68                  | 43           | 73           | 72           | 33           | 60           | 185           | 198           | 123          | 50           | 26           | 85           | 1.016         |
| Letterati . . . . .                        | 100                 | 75           | 68           | 65           | 49           | 72           | 198           | 151           | 110          | 60           | 41           | 64           | 1.053         |
| Benefattori . . . . .                      | 146                 | 87           | 96           | 72           | 53           | 87           | 196           | 191           | 113          | 38           | 39           | 68           | 1.186         |
| Eroi . . . . .                             | 197                 | 126          | 129          | 154          | 123          | 129          | 345           | 343           | 276          | 97           | 102          | 176          | 2.197         |
| Resistenza. . . . .                        | 148                 | 146          | 165          | 138          | 110          | 135          | 266           | 278           | 175          | 73           | 61           | 123          | 1.818         |
| Grandi romagnoli. . . . .                  | 49                  | 30           | 39           | 27           | 23           | 30           | 89            | 101           | 79           | 22           | 24           | 63           | 576           |
| Date storiche . . . . .                    | 51                  | 28           | 38           | 44           | 20           | 31           | 106           | 119           | 95           | 44           | 36           | 71           | 683           |
| Risorgimento (Patrioti) . . . . .          | 81                  | 53           | 52           | 51           | 40           | 75           | 146           | 151           | 83           | 27           | 37           | 59           | 855           |
| <b>Altri Centri . . . . .</b>              | <b>533</b>          | <b>298</b>   | <b>344</b>   | <b>393</b>   | <b>287</b>   | <b>393</b>   | <b>924</b>    | <b>908</b>    | <b>628</b>   | <b>279</b>   | <b>239</b>   | <b>513</b>   | <b>5.739</b>  |
| Carpinello . . . . .                       | 32                  | 17           | 24           | 19           | 21           | 33           | 72            | 56            | 46           | 24           | 23           | 32           | 399           |
| Pievequinta . . . . .                      | 18                  | 8            | 9            | 14           | 3            | 7            | 23            | 41            | 13           | 8            | 16           | 35           | 195           |
| Casemurate . . . . .                       | 5                   | 7            | 9            | 9            | 3            | 9            | 11            | 19            | 18           | 2            | 1            | 9            | 102           |
| Durazzanino . . . . .                      | 15                  | 12           | 7            | 11           | 11           | 13           | 27            | 35            | 27           | 11           | 9            | 17           | 195           |
| Carpena. . . . .                           | 5                   | 3            | 5            | 1            | 6            | —            | 10            | 7             | 4            | 2            | 4            | 9            | 56            |
| Ronco. . . . .                             | 140                 | 93           | 91           | 93           | 59           | 94           | 236           | 264           | 152          | 59           | 54           | 109          | 1.444         |
| San Martino in Strada . . . . .            | 119                 | 64           | 89           | 108          | 67           | 84           | 219           | 199           | 134          | 53           | 41           | 91           | 1.268         |
| San Varano . . . . .                       | 7                   | 3            | 6            | 4            | 4            | 2            | 11            | 13            | 8            | 4            | 2            | 5            | 69            |
| Vecchiazano. . . . .                       | 28                  | 11           | 18           | 16           | 20           | 26           | 45            | 45            | 33           | 11           | 18           | 28           | 299           |
| Roncadello. . . . .                        | 28                  | 11           | 4            | 13           | 11           | 16           | 67            | 24            | 18           | 21           | 19           | 22           | 254           |
| Rovere . . . . .                           | 4                   | 2            | 4            | 5            | 3            | 2            | 9             | 17            | 5            | 2            | 5            | 16           | 74            |
| San Lorenzo in Noceto . . . . .            | 10                  | 4            | 7            | 7            | 5            | 10           | 16            | 13            | 17           | 4            | 4            | 9            | 106           |
| San Martino di Villafranca . . . . .       | 45                  | 29           | 24           | 36           | 34           | 43           | 64            | 60            | 64           | 25           | 12           | 57           | 493           |
| Villafranca di Forlì. . . . .              | 56                  | 29           | 33           | 44           | 25           | 34           | 97            | 80            | 75           | 34           | 24           | 55           | 586           |
| Villagrappa . . . . .                      | 11                  | 3            | 12           | 10           | 7            | 8            | 8             | 22            | 5            | 7            | 3            | 8            | 104           |
| Villanova . . . . .                        | 10                  | 2            | 2            | 3            | 8            | 12           | 9             | 13            | 9            | 12           | 4            | 11           | 95            |
| <b>Nuclci e case sparse. . . . .</b>       | <b>2.409</b>        | <b>1.368</b> | <b>1.711</b> | <b>1.602</b> | <b>1.328</b> | <b>1.835</b> | <b>4.149</b>  | <b>3.959</b>  | <b>2.737</b> | <b>1.198</b> | <b>1.108</b> | <b>2.438</b> | <b>25.842</b> |
| <b>COMUNE . . . . .</b>                    | <b>6.751</b>        | <b>4.151</b> | <b>4.959</b> | <b>4.772</b> | <b>3.497</b> | <b>5.054</b> | <b>12.268</b> | <b>12.575</b> | <b>8.906</b> | <b>3.830</b> | <b>3.345</b> | <b>7.400</b> | <b>77.508</b> |

TAV. 5 — Popolazione residente attiva, per sesso, professione, posizione nella professione e rami di attività economica

| N. classificazione | PROFESSIONI<br>—<br>POSIZIONI NELLA PROFESSIONE  | AGRICOLTURA, CACCIA E PESCA |     | INDUSTRIE |     | PUBBLICA AMMINISTRAZIONE |     | ALTRI RAMI |     | TOTALE |       |
|--------------------|--|-----------------------------|-----|-----------|-----|--------------------------|-----|------------|-----|--------|-------|
|                    |  | MF                          | M   | MF        | M   | MF                       | M   | MF         | M   | MF     | M     |
|                    |  |                             |     |           |     |                          |     |            |     |        |       |
| <b>1</b>           | <b>PROFESSIONI E ARTI LIBERALI E ASSIMILATE</b>  |                             |     |           |     |                          |     |            |     |        |       |
| 1.11               | Insegnanti di scuole medie e superiori . . . . .   | —                           | —   | —         | —   | 306                      | 110 | 5          | 4   | 311    | 114   |
|                    | Imprenditori, liberi professionisti, dirigenti e impiegati   | —                           | —   | —         | —   | 306                      | 110 | 1          | 1   | 307    | 111   |
|                    | Lavoratori in proprio e coadiuvanti . . . . .  | —                           | —   | —         | —   | —                        | —   | 4          | 3   | 4      | 3     |
| 1.12               | Insegnanti di educazione fisica . . . . .  | —                           | —   | —         | —   | 12                       | 7   | —          | —   | 12     | 7     |
|                    | Imprenditori, liberi professionisti, dirigenti e impiegati   | —                           | —   | —         | —   | 12                       | 7   | —          | —   | 12     | 7     |
| 1.13               | Maestri elementari, istitutori, precettori . . . . .   | —                           | —   | —         | —   | 579                      | 130 | —          | —   | 579    | 130   |
|                    | Imprenditori, liberi professionisti, dirigenti e impiegati   | —                           | —   | —         | —   | 579                      | 130 | —          | —   | 579    | 130   |
| 1.20               | Artisti, letterati, giornalisti, pubblicitari e professionisti similari . . . . .  | —                           | —   | 2         | 2   | 1                        | 1   | 50         | 42  | 53     | 45    |
|                    | Imprenditori, liberi professionisti, dirigenti e impiegati   | —                           | —   | 2         | 2   | 1                        | 1   | 50         | 42  | 53     | 45    |
| 1.30               | Ecclesiastici e religiosi . . . . .  | —                           | —   | —         | —   | 175                      | 100 | —          | —   | 175    | 100   |
|                    | Imprenditori, liberi professionisti, dirigenti e impiegati   | —                           | —   | —         | —   | 175                      | 100 | —          | —   | 175    | 100   |
| 1.41               | Medici-chirurghi . . . . .   | —                           | —   | —         | —   | 113                      | 107 | 1          | 1   | 114    | 108   |
|                    | Imprenditori, liberi professionisti, dirigenti e impiegati   | —                           | —   | —         | —   | 113                      | 107 | 1          | 1   | 114    | 108   |
| 1.42               | Ostetriche, infermieri diplomati, assistenti sanitari, vigilatrici scolastiche . . . . .   | —                           | —   | 2         | 1   | 60                       | —   | —          | —   | 62     | 1     |
|                    | Imprenditori, liberi professionisti, dirigenti e impiegati   | —                           | —   | 2         | 1   | 60                       | —   | —          | —   | 62     | 1     |
| 1.43               | Farmacisti . . . . .   | —                           | —   | —         | —   | 27                       | 12  | —          | —   | 27     | 12    |
|                    | Imprenditori, liberi professionisti, dirigenti e impiegati   | —                           | —   | —         | —   | 11                       | 2   | —          | —   | 11     | 2     |
|                    | Lavoratori in proprio e coadiuvanti . . . . .  | —                           | —   | —         | —   | 16                       | 10  | —          | —   | 16     | 10    |
| 1.51               | Magistrati, avvocati, procuratori legali, notai . . . . .  | —                           | —   | —         | —   | 17                       | 17  | 44         | 44  | 61     | 61    |
|                    | Imprenditori, liberi professionisti, dirigenti e impiegati   | —                           | —   | —         | —   | 17                       | 17  | 44         | 44  | 61     | 61    |
| 1.52               | Cancellieri, ufficiali giudiziari . . . . .  | —                           | —   | —         | —   | 16                       | 16  | —          | —   | 16     | 16    |
|                    | Imprenditori, liberi professionisti, dirigenti e impiegati   | —                           | —   | —         | —   | 16                       | 16  | —          | —   | 16     | 16    |
| 1.61               | Ufficiali dei corpi armati dello Stato, funzionari di polizia e dei servizi di protezione . . . . .                                      | —                           | —   | —         | —   | 58                       | 58  | —          | —   | 58     | 58    |
|                    | Imprenditori, liberi professionisti, dirigenti e impiegati   | —                           | —   | —         | —   | 58                       | 58  | —          | —   | 58     | 58    |
| 1.62               | Sottufficiali dei corpi armati dello Stato, di polizia e dei servizi di protezione . . . . .   | —                           | —   | —         | —   | 191                      | 191 | —          | —   | 191    | 191   |
|                    | Imprenditori, liberi professionisti, dirigenti e impiegati   | —                           | —   | —         | —   | 191                      | 191 | —          | —   | 191    | 191   |
| <b>2</b>           | <b>PROFESSIONI AMMINISTRATIVE, TECNICHE E OPERATIVE VARIE</b>  |                             |     |           |     |                          |     |            |     |        |       |
| 2.11               | Amministratori titolari di azienda e amministratori delegati . . . . .   | 151                         | 121 | 128       | 116 | —                        | —   | 139        | 126 | 418    | 363   |
|                    | Imprenditori, liberi professionisti, dirigenti e impiegati   | 145                         | 116 | 110       | 104 | —                        | —   | 121        | 113 | 376    | 333   |
|                    | Lavoratori in proprio e coadiuvanti . . . . .  | 6                           | 5   | 18        | 12  | —                        | —   | 18         | 13  | 42     | 30    |
| 2.12               | Amministratori, direttori generali e categorie similari di pubblica amministrazione ed imprese private . . . . .                         | —                           | —   | 2         | 2   | 3                        | 3   | —          | —   | 5      | 5     |
|                    | Imprenditori, liberi professionisti, dirigenti e impiegati   | —                           | —   | 2         | 2   | 3                        | 3   | —          | —   | 5      | 5     |
| 2.13               | Contabili, ragionieri, commercialisti, statistici, impiegati amministrativi e tecnico-amministrativi; stenografi, dattilografi . . . . . | 12                          | 8   | 387       | 272 | 1.110                    | 788 | 746        | 526 | 2.255  | 1.594 |
|                    | Imprenditori, liberi professionisti, dirigenti e impiegati   | 12                          | 8   | 383       | 270 | 1.110                    | 788 | 744        | 524 | 2.249  | 1.590 |
|                    | Lavoratori in proprio e coadiuvanti . . . . .  | —                           | —   | 4         | 2   | —                        | —   | 2          | 2   | 6      | 4     |
| 2.21               | Agronomi, veterinari, ingegneri, chimici, architetti, geologi . . . . .  | —                           | —   | 26        | 26  | 24                       | 24  | 7          | 7   | 57     | 57    |
|                    | Imprenditori, liberi professionisti, dirigenti e impiegati   | —                           | —   | 26        | 26  | 24                       | 24  | 7          | 7   | 57     | 57    |
| 2.22               | Periti, ufficiali di macchina e di coperta, piloti, disegnatore, telefonisti e simili . . . . .  | 60                          | 60  | 74        | 74  | 70                       | 69  | 78         | 48  | 282    | 251   |
|                    | Imprenditori, liberi professionisti, dirigenti e impiegati   | 60                          | 60  | 74        | 74  | 70                       | 69  | 78         | 48  | 282    | 251   |
| 2.23               | Capitecnici, capi di officina, capistazione e altri impiegati tecnici . . . . .  | —                           | —   | 51        | 48  | 11                       | 10  | 13         | 12  | 75     | 70    |
|                    | Imprenditori, liberi professionisti, dirigenti e impiegati   | —                           | —   | 51        | 48  | 11                       | 10  | 13         | 12  | 75     | 70    |
| 2.31               | Agenti di vendita e di pubblicità, mediatori e simili . . . . .  | —                           | —   | —         | —   | —                        | —   | 194        | 191 | 194    | 191   |
|                    | Imprenditori, liberi professionisti, dirigenti e impiegati   | —                           | —   | —         | —   | —                        | —   | 192        | 190 | 192    | 190   |
|                    | Lavoratori in proprio e coadiuvanti . . . . .  | —                           | —   | —         | —   | —                        | —   | 2          | 1   | 2      | 1     |
| 2.32               | Piazzisti, viaggiatori di commercio e simili . . . . .   | —                           | —   | 20        | 20  | 3                        | 3   | 62         | 61  | 85     | 84    |
|                    | Imprenditori, liberi professionisti, dirigenti e impiegati   | —                           | —   | 20        | 20  | 3                        | 3   | 62         | 61  | 85     | 84    |
| 2.40               | Professioni varie non classificate altrove . . . . .   | —                           | —   | —         | —   | —                        | —   | 2          | 2   | 2      | 2     |
|                    | Lavoratori in proprio e coadiuvanti . . . . .  | —                           | —   | —         | —   | —                        | —   | 2          | 2   | 2      | 2     |

Segue TAV. 5 — Popolazione residente attiva, per sesso, professione, posizione nella professione e rami di attività economica

| N. classificazione | PROFESSIONI<br>—<br>POSIZIONI NELLA PROFESSIONE  | AGRICOLTURA, CACCIA E PESCA |              | INDUSTRIE  |            | PUBBLICA AMMINISTRAZIONE |          | ALTRI RAMI |           | TOTALE        |              |
|--------------------|--|-----------------------------|--------------|------------|------------|--------------------------|----------|------------|-----------|---------------|--------------|
|                    |  | MF                          | M            | MF         | M          | MF                       | M        | MF         | M         | MF            | M            |
| <b>3</b>           | <b>ARTI E MESTIERI PARTICOLARI DELLE LAVORAZIONI AGRICOLE E FORESTALI, DELL'ALLEVAMENTO DEL BESTIAME E DELLA PESCA</b>             |                             |              |            |            |                          |          |            |           |               |              |
| 3.10               | <b>Coltivatori agricoli generici . . . . .</b>   | <b>10.872</b>               | <b>9.289</b> | —          | —          | 1                        | 1        | —          | —         | <b>10.873</b> | <b>9.290</b> |
|                    | Lavoratori in proprio e coadiuvanti . . . . .  | 8.878                       | 7.493        | —          | —          | —                        | —        | —          | —         | 8.878         | 7.493        |
|                    | Lavoratori dipendenti . . . . .  | 1.994                       | 1.796        | —          | —          | 1                        | 1        | —          | —         | 1.995         | 1.797        |
| 3.21               | <b>Ortolani, giardinieri, floricoltori, vivaisti e simili</b>  | <b>27</b>                   | <b>23</b>    | —          | —          | —                        | —        | —          | —         | <b>27</b>     | <b>23</b>    |
|                    | Lavoratori in proprio e coadiuvanti . . . . .  | 22                          | 19           | —          | —          | —                        | —        | —          | —         | 22            | 19           |
|                    | Lavoratori dipendenti . . . . .  | 5                           | 4            | —          | —          | —                        | —        | —          | —         | 5             | 4            |
| 3.22               | <b>Vignaioli . . . . .</b>   | <b>2</b>                    | <b>2</b>     | —          | —          | —                        | —        | —          | —         | <b>2</b>      | <b>2</b>     |
|                    | Lavoratori in proprio e coadiuvanti . . . . .  | 1                           | 1            | —          | —          | —                        | —        | —          | —         | 1             | 1            |
|                    | Lavoratori dipendenti . . . . .  | 1                           | 1            | —          | —          | —                        | —        | —          | —         | 1             | 1            |
| 3.23               | <b>Agrumicoltori, olivicoltori, frutticoltori . . . . .</b>  | —                           | —            | —          | —          | —                        | —        | —          | —         | —             | —            |
| 3.24               | <b>Altri coltivatori specializzati . . . . .</b>   | —                           | —            | <b>1</b>   | <b>1</b>   | <b>11</b>                | <b>8</b> | —          | —         | <b>12</b>     | <b>9</b>     |
|                    | Lavoratori dipendenti . . . . .  | —                           | —            | 1          | 1          | 11                       | 8        | —          | —         | 12            | 9            |
| 3.30               | <b>Operatori agricoli vari specializzati . . . . .</b>   | <b>151</b>                  | <b>129</b>   | <b>1</b>   | <b>1</b>   | —                        | —        | —          | —         | <b>152</b>    | <b>130</b>   |
|                    | Lavoratori in proprio e coadiuvanti . . . . .  | 142                         | 120          | —          | —          | —                        | —        | —          | —         | 142           | 120          |
|                    | Lavoratori dipendenti . . . . .  | 9                           | 9            | 1          | 1          | —                        | —        | —          | —         | 10            | 10           |
| 3.40               | <b>Selvicoltori, boscaioli, carbonai . . . . .</b>   | —                           | —            | —          | —          | —                        | —        | <b>1</b>   | <b>1</b>  | <b>1</b>      | <b>1</b>     |
|                    | Lavoratori dipendenti . . . . .  | —                           | —            | —          | —          | —                        | —        | 1          | 1         | 1             | 1            |
| 3.50               | <b>Allevatori, pastori, guardiani di animali . . . . .</b>   | <b>22</b>                   | <b>21</b>    | —          | —          | <b>1</b>                 | <b>1</b> | <b>15</b>  | <b>14</b> | <b>38</b>     | <b>36</b>    |
|                    | Lavoratori in proprio e coadiuvanti . . . . .  | 8                           | 8            | —          | —          | —                        | —        | 8          | 7         | 16            | 15           |
|                    | Lavoratori dipendenti . . . . .  | 14                          | 13           | —          | —          | 1                        | 1        | 7          | 7         | 22            | 21           |
| 3.60               | <b>Pescatori, piscicoltori, cacciatori . . . . .</b>   | <b>1</b>                    | <b>1</b>     | —          | —          | —                        | —        | —          | —         | <b>1</b>      | <b>1</b>     |
|                    | Lavoratori dipendenti . . . . .  | 1                           | 1            | —          | —          | —                        | —        | —          | —         | 1             | 1            |
| <b>4</b>           | <b>ARTI E MESTIERI PARTICOLARI DELLA LAVORAZIONE E FABBRICAZIONE DI MATERIALI E PRODOTTI INDUSTRIALI E ARTIGIANI</b>               |                             |              |            |            |                          |          |            |           |               |              |
| 4.11               | <b>Mugnai, panettieri, pastai, pasticciieri, gelatieri e simili . . . . .</b>  | —                           | —            | <b>193</b> | <b>177</b> | <b>1</b>                 | <b>1</b> | <b>44</b>  | <b>42</b> | <b>238</b>    | <b>220</b>   |
|                    | Lavoratori in proprio e coadiuvanti . . . . .  | —                           | —            | 65         | 61         | —                        | —        | 3          | 1         | 68            | 62           |
|                    | Lavoratori dipendenti . . . . .  | —                           | —            | 128        | 116        | 1                        | 1        | 41         | 41        | 170           | 158          |
| 4.12               | <b>Macellatori . . . . .</b>   | —                           | —            | <b>31</b>  | <b>28</b>  | —                        | —        | <b>9</b>   | —         | <b>40</b>     | <b>28</b>    |
|                    | Lavoratori in proprio e coadiuvanti . . . . .  | —                           | —            | 4          | 4          | —                        | —        | —          | —         | 4             | 4            |
|                    | Lavoratori dipendenti . . . . .  | —                           | —            | 27         | 24         | —                        | —        | 9          | —         | 36            | 24           |
| 4.13               | <b>Salatori e affumicatori di carne e di pesce, insaccatori, confezionatori di conserve alimentari . . . . .</b>                   | —                           | —            | <b>26</b>  | <b>18</b>  | —                        | —        | —          | —         | <b>26</b>     | <b>18</b>    |
|                    | Lavoratori in proprio e coadiuvanti . . . . .  | —                           | —            | 2          | 1          | —                        | —        | —          | —         | 2             | 1            |
|                    | Lavoratori dipendenti . . . . .  | —                           | —            | 24         | 17         | —                        | —        | —          | —         | 24            | 17           |
| 4.14               | <b>Casari . . . . .</b>  | —                           | —            | <b>5</b>   | <b>4</b>   | —                        | —        | <b>1</b>   | <b>1</b>  | <b>6</b>      | <b>5</b>     |
|                    | Lavoratori dipendenti . . . . .  | —                           | —            | 5          | 4          | —                        | —        | 1          | 1         | 6             | 5            |
| 4.15               | <b>Frantoiani, vinificatori, birrai, maltatori, gassosai</b>   | —                           | —            | <b>10</b>  | <b>10</b>  | —                        | —        | <b>1</b>   | <b>1</b>  | <b>11</b>     | <b>11</b>    |
|                    | Lavoratori in proprio e coadiuvanti . . . . .  | —                           | —            | 1          | 1          | —                        | —        | —          | —         | 1             | 1            |
|                    | Lavoratori dipendenti . . . . .  | —                           | —            | 9          | 9          | —                        | —        | 1          | 1         | 10            | 10           |
| 4.16               | <b>Condizionatori e confezionatori del tabacco . . . . .</b>   | —                           | —            | —          | —          | —                        | —        | —          | —         | —             | —            |
| 4.21               | <b>Filatori, tessitori, cardatori, merlettai, cordai e simili . . . . .</b>  | —                           | —            | <b>140</b> | <b>58</b>  | —                        | —        | —          | —         | <b>140</b>    | <b>58</b>    |
|                    | Lavoratori in proprio e coadiuvanti . . . . .  | —                           | —            | 2          | 2          | —                        | —        | —          | —         | 2             | 2            |
|                    | Lavoratori dipendenti . . . . .  | —                           | —            | 138        | 56         | —                        | —        | —          | —         | 138           | 56           |
| 4.22               | <b>Lavoratori e sgrassatori di lana, tintori e finitori di filati e tessuti, impermeabilizzatori di tessuti e simili . . . . .</b> | —                           | —            | <b>78</b>  | <b>38</b>  | —                        | —        | —          | —         | <b>78</b>     | <b>38</b>    |
|                    | Lavoratori in proprio e coadiuvanti . . . . .  | —                           | —            | 1          | 1          | —                        | —        | —          | —         | 1             | 1            |
|                    | Lavoratori dipendenti . . . . .  | —                           | —            | 77         | 37         | —                        | —        | —          | —         | 77            | 37           |
| 4.31               | <b>Sarti, pellicciai, cappellai, camiciai, magliai, borsettieri, tappezzierei e simili . . . . .</b>                               | —                           | —            | <b>799</b> | <b>226</b> | <b>8</b>                 | <b>3</b> | <b>11</b>  | <b>5</b>  | <b>818</b>    | <b>234</b>   |
|                    | Lavoratori in proprio e coadiuvanti . . . . .  | —                           | —            | 347        | 142        | —                        | —        | —          | —         | 347           | 142          |
|                    | Lavoratori dipendenti . . . . .  | —                           | —            | 452        | 84         | 8                        | 3        | 11         | 5         | 471           | 92           |
| 4.32               | <b>Calzolai . . . . .</b>  | —                           | —            | <b>946</b> | <b>410</b> | <b>2</b>                 | <b>2</b> | <b>2</b>   | <b>1</b>  | <b>950</b>    | <b>413</b>   |
|                    | Lavoratori in proprio e coadiuvanti . . . . .  | —                           | —            | 159        | 152        | —                        | —        | —          | —         | 159           | 152          |
|                    | Lavoratori dipendenti . . . . .  | —                           | —            | 787        | 258        | 2                        | 2        | 2          | 1         | 791           | 261          |
| 4.33               | <b>Ombrellai, spazzolai, bottonieri, pettinai . . . . .</b>  | —                           | —            | <b>2</b>   | <b>1</b>   | —                        | —        | —          | —         | <b>2</b>      | <b>1</b>     |
|                    | Lavoratori in proprio e coadiuvanti . . . . .  | —                           | —            | 2          | 1          | —                        | —        | —          | —         | 2             | 1            |

Segue Tav. 5 — Popolazione residente attiva, per sesso, professione, posizione nella professione e rami di attività economica

| N. classificazione | PROFESSIONI<br>—<br>POSIZIONI NELLA PROFESSIONE   | AGRICOLTURA, CACCIA E PESCA |   | INDUSTRIE |       | PUBBLICA AMMINISTRAZIONE |    | ALTRI RAMI |    | TOTALE |       |
|--------------------|---|-----------------------------|---|-----------|-------|--------------------------|----|------------|----|--------|-------|
|                    |   | MF                          | M | MF        | M     | MF                       | M  | MF         | M  | MF     | M     |
| 4.34               | <b>Stiratrici, lavandaie, tintori e smacchiatori di abiti</b>   | —                           | — | —         | —     | 15                       | 2  | 16         | 3  | 31     | 5     |
|                    | Lavoratori in proprio e coadiuvanti . . . . .   | —                           | — | —         | —     | —                        | —  | 5          | 2  | 5      | 2     |
|                    | Lavoratori dipendenti . . . . .   | —                           | — | —         | —     | 15                       | 2  | 11         | 1  | 26     | 3     |
| 4.35               | <b>Conciatori, imbalsamatori . . . . .</b>  | —                           | — | 16        | 5     | —                        | —  | —          | —  | 16     | 5     |
|                    | Lavoratori in proprio e coadiuvanti . . . . .   | —                           | — | 3         | 3     | —                        | —  | —          | —  | 3      | 3     |
|                    | Lavoratori dipendenti . . . . .   | —                           | — | 13        | 2     | —                        | —  | —          | —  | 13     | 2     |
| 4.36               | <b>Sellai, pellettieri e simili . . . . .</b>   | —                           | — | 28        | 15    | —                        | —  | 1          | —  | 29     | 15    |
|                    | Lavoratori in proprio e coadiuvanti . . . . .   | —                           | — | 10        | 8     | —                        | —  | —          | —  | 10     | 8     |
|                    | Lavoratori dipendenti . . . . .   | —                           | — | 18        | 7     | —                        | —  | 1          | —  | 19     | 7     |
| 4.41               | <b>Falegnami, ebanisti, mobiliari e simili . . . . .</b>  | —                           | — | 708       | 668   | 9                        | 9  | 14         | 12 | 731    | 689   |
|                    | Lavoratori in proprio e coadiuvanti . . . . .   | —                           | — | 204       | 204   | —                        | —  | —          | —  | 204    | 204   |
|                    | Lavoratori dipendenti . . . . .   | —                           | — | 504       | 464   | 9                        | 9  | 14         | 12 | 527    | 485   |
| 4.42               | <b>Astucciari, corniciali, intarsiatori e simili . . . . .</b>  | —                           | — | 38        | 32    | —                        | —  | 2          | 2  | 40     | 34    |
|                    | Lavoratori in proprio e coadiuvanti . . . . .   | —                           | — | 6         | 6     | —                        | —  | —          | —  | 6      | 6     |
|                    | Lavoratori dipendenti . . . . .   | —                           | — | 32        | 26    | —                        | —  | 2          | 2  | 34     | 28    |
| 4.43               | <b>Bottai, barilai, carradori e carpentieri in legno . . . . .</b>  | 1                           | 1 | 71        | 71    | —                        | —  | —          | —  | 72     | 72    |
|                    | Lavoratori in proprio e coadiuvanti . . . . .   | —                           | — | 5         | 5     | —                        | —  | —          | —  | 5      | 5     |
|                    | Lavoratori dipendenti . . . . .   | 1                           | 1 | 66        | 66    | —                        | —  | —          | —  | 67     | 67    |
| 4.44               | <b>Mobiliari in canne, vimini e giunchi; cestai, impagliatori, cappellai in paglia, scopai, sugherai e simili . . . . .</b>           | —                           | — | 6         | 4     | —                        | —  | —          | —  | 6      | 4     |
|                    | Lavoratori in proprio e coadiuvanti . . . . .   | —                           | — | 4         | 2     | —                        | —  | —          | —  | 4      | 2     |
|                    | Lavoratori dipendenti . . . . .   | —                           | — | 2         | 2     | —                        | —  | —          | —  | 2      | 2     |
| 4.50               | <b>Minatori, cavatori ed altri mestieri inerenti alla estrazione dei minerali . . . . .</b>   | —                           | — | 37        | 37    | —                        | —  | —          | —  | 37     | 37    |
|                    | Lavoratori dipendenti . . . . .   | —                           | — | 37        | 37    | —                        | —  | —          | —  | 37     | 37    |
| 4.61               | <b>Fonditori, fornisti, formatori . . . . .</b>   | —                           | — | 118       | 116   | —                        | —  | —          | —  | 118    | 116   |
|                    | Lavoratori in proprio e coadiuvanti . . . . .   | —                           | — | 3         | 3     | —                        | —  | —          | —  | 3      | 3     |
|                    | Lavoratori dipendenti . . . . .   | —                           | — | 115       | 113   | —                        | —  | —          | —  | 115    | 113   |
| 4.62               | <b>Laminatori, trafilatori, fucinatori, saldatori, tagliatori di prodotti meccanici e simili . . . . .</b>                            | —                           | — | 490       | 476   | 7                        | 7  | 2          | 2  | 499    | 485   |
|                    | Lavoratori in proprio e coadiuvanti . . . . .   | —                           | — | 50        | 50    | —                        | —  | —          | —  | 50     | 50    |
|                    | Lavoratori dipendenti . . . . .   | —                           | — | 440       | 426   | 7                        | 7  | 2          | 2  | 449    | 435   |
| 4.63               | <b>Galvanoplastieri, temperatori, verniciatori e smaltatori di metalli . . . . .</b>  | —                           | — | 196       | 158   | 6                        | 6  | 1          | 1  | 203    | 165   |
|                    | Lavoratori in proprio e coadiuvanti . . . . .   | —                           | — | 15        | 15    | —                        | —  | —          | —  | 15     | 15    |
|                    | Lavoratori dipendenti . . . . .   | —                           | — | 181       | 143   | 6                        | 6  | 1          | 1  | 188    | 150   |
| 4.64               | <b>Meccanici di precisione, orologiai, orefici . . . . .</b>  | —                           | — | 44        | 44    | 41                       | 41 | 2          | 2  | 87     | 87    |
|                    | Lavoratori in proprio e coadiuvanti . . . . .   | —                           | — | 25        | 25    | 12                       | 12 | —          | —  | 37     | 37    |
|                    | Lavoratori dipendenti . . . . .   | —                           | — | 19        | 19    | 29                       | 29 | 2          | 2  | 50     | 50    |
| 4.65               | <b>Utensilisti e attrezzisti di officina, mobiliari in ferro . . . . .</b>  | —                           | — | 272       | 271   | 7                        | 7  | 14         | 14 | 293    | 292   |
|                    | Lavoratori in proprio e coadiuvanti . . . . .   | —                           | — | 24        | 24    | —                        | —  | —          | —  | 24     | 24    |
|                    | Lavoratori dipendenti . . . . .   | —                           | — | 248       | 247   | 7                        | 7  | 14         | 14 | 269    | 268   |
| 4.66               | <b>Montatori di apparecchi, collaudatori e riparatori meccanici, meccanici generici . . . . .</b>                                     | 1                           | 1 | 624       | 618   | 14                       | 14 | 30         | 30 | 669    | 663   |
|                    | Lavoratori in proprio e coadiuvanti . . . . .   | —                           | — | 123       | 123   | —                        | —  | —          | —  | 123    | 123   |
|                    | Lavoratori dipendenti . . . . .   | 1                           | 1 | 501       | 495   | 14                       | 14 | 30         | 30 | 546    | 540   |
| 4.67               | <b>Fabbri ferrai, ramai, ottonai, carpentieri in ferro . . . . .</b>  | —                           | — | 315       | 309   | 4                        | 4  | 4          | 4  | 323    | 317   |
|                    | Lavoratori in proprio e coadiuvanti . . . . .   | —                           | — | 84        | 82    | —                        | —  | —          | —  | 84     | 82    |
|                    | Lavoratori dipendenti . . . . .   | —                           | — | 231       | 227   | 4                        | 4  | 4          | 4  | 239    | 235   |
| 4.71               | <b>Scalpellini, tagliatori e modellatori di marmi e pietre; modellatori, formatori e gettatori di cemento, gesso e grès . . . . .</b> | —                           | — | 112       | 101   | 1                        | 1  | —          | —  | 113    | 102   |
|                    | Lavoratori in proprio e coadiuvanti . . . . .   | —                           | — | 23        | 23    | —                        | —  | —          | —  | 23     | 23    |
|                    | Lavoratori dipendenti . . . . .   | —                           | — | 89        | 78    | 1                        | 1  | —          | —  | 90     | 79    |
| 4.72               | <b>Ceramisti, terracottai, fornaciari, vetrai . . . . .</b>   | —                           | — | 312       | 236   | —                        | —  | —          | —  | 312    | 236   |
|                    | Lavoratori in proprio e coadiuvanti . . . . .   | —                           | — | 5         | 5     | —                        | —  | —          | —  | 5      | 5     |
|                    | Lavoratori dipendenti . . . . .   | —                           | — | 307       | 231   | —                        | —  | —          | —  | 307    | 231   |
| 4.73               | <b>Mosaicisti, incisori, pittori, verniciatori di pietre, ceramiche e vetri . . . . .</b>   | —                           | — | 55        | 22    | —                        | —  | 3          | 3  | 58     | 25    |
|                    | Lavoratori in proprio e coadiuvanti . . . . .   | —                           | — | 2         | 2     | —                        | —  | —          | —  | 2      | 2     |
|                    | Lavoratori dipendenti . . . . .   | —                           | — | 53        | 20    | —                        | —  | 3          | 3  | 56     | 23    |
| 4.74               | <b>Capimastri, muratori, cementisti e simili . . . . .</b>  | —                           | — | 1.092     | 1.086 | 12                       | 11 | 2          | 2  | 1.106  | 1.089 |
|                    | Lavoratori in proprio e coadiuvanti . . . . .   | —                           | — | 109       | 108   | —                        | —  | —          | —  | 109    | 108   |
|                    | Lavoratori dipendenti . . . . .   | —                           | — | 983       | 978   | 12                       | 11 | 2          | 2  | 997    | 991   |

Segue Tav. 5 — Popolazione residente attiva, per sesso, professione, posizione nella professione e rami di attività economica

| N<br>classifi-<br>cazione | PROFESSIONI<br>—<br>POSIZIONI NELLA PROFESSIONE  | AGRICOLTURA,<br>CACCIA E PESCA |   | INDUSTRIE |     | PUBBLICA<br>AMMINISTRAZIONE |     | ALTRI RAMI |     | TOTALE |     |
|---------------------------|--|--------------------------------|---|-----------|-----|-----------------------------|-----|------------|-----|--------|-----|
|                           |  | MF                             | M   | MF        | M   | MF                          | M   | MF         | M   | MF     | M   |
|                           |  | 4.75                           | <b>Stagnini, idraulici, gasisti . . . . .</b> | 1         | 1   | 92                          | 85  | 6          | 6   | —      | —   |
|                           | Lavoratori in proprio e coadiuvanti . . . . .  | —                              | —   | 16        | 16  | —                           | —   | —          | —   | 16     | 16  |
|                           | Lavoratori dipendenti . . . . .  | 1                              | 1   | 76        | 69  | 6                           | 6   | —          | —   | 83     | 76  |
| 4.76                      | <b>Armatori di linee ferroviarie e tramviarie, di mi-<br/>niere e gallerie . . . . .</b>   | —                              | —   | 3         | 2   | 114                         | 114 | 24         | 24  | 141    | 140 |
|                           | Lavoratori dipendenti . . . . .  | —                              | —   | 3         | 2   | 114                         | 114 | 24         | 24  | 141    | 140 |
| 4.77                      | <b>Manovali edili, sterratori, stradini . . . . .</b>  | —                              | —   | 586       | 581 | 34                          | 34  | 5          | 4   | 625    | 619 |
|                           | Lavoratori dipendenti . . . . .  | —                              | —   | 586       | 581 | 34                          | 34  | 5          | 4   | 625    | 619 |
| 4.81                      | <b>Analizzatori ed altri mestieri inerenti alle lavo-<br/>razioni chimiche . . . . .</b>   | —                              | —   | 931       | 464 | 1                           | 1   | 1          | 1   | 933    | 466 |
|                           | Lavoratori dipendenti . . . . .  | —                              | —   | 931       | 464 | 1                           | 1   | 1          | 1   | 933    | 466 |
| 4.82                      | <b>Saponieri, candelaia, fiammiferai, cerinaia . . . . .</b>   | —                              | —   | 2         | 2   | —                           | —   | —          | —   | 2      | 2   |
|                           | Lavoratori dipendenti . . . . .  | —                              | —   | 2         | 2   | —                           | —   | —          | —   | 2      | 2   |
| 4.83                      | <b>Pirotecnici e artificieri in genere . . . . .</b>   | —                              | —   | —         | —   | —                           | —   | —          | —   | —      | —   |
| 4.84                      | <b>Vulcanizzatori e altri mestieri inerenti alla lavo-<br/>razione della gomma . . . . .</b>   | —                              | —   | 18        | 18  | —                           | —   | —          | —   | 18     | 18  |
|                           | Lavoratori in proprio e coadiuvanti . . . . .  | —                              | —   | 8         | 8   | —                           | —   | —          | —   | 8      | 8   |
|                           | Lavoratori dipendenti . . . . .  | —                              | —   | 10        | 10  | —                           | —   | —          | —   | 10     | 10  |
| 4.91                      | <b>Cartai, cartonai e simili . . . . .</b>   | —                              | —   | 36        | 19  | —                           | —   | —          | —   | 36     | 19  |
|                           | Lavoratori dipendenti . . . . .  | —                              | —   | 36        | 19  | —                           | —   | —          | —   | 36     | 19  |
| 4.92                      | <b>Cartotecnici; legatori di libri e simili . . . . .</b>  | —                              | —   | 36        | 9   | —                           | —   | —          | —   | 36     | 9   |
|                           | Lavoratori in proprio e coadiuvanti . . . . .  | —                              | —   | 3         | 3   | —                           | —   | —          | —   | 3      | 3   |
|                           | Lavoratori dipendenti . . . . .  | —                              | —   | 33        | 6   | —                           | —   | —          | —   | 33     | 6   |
| 5                         | <b>ARTI GRAFICHE E MESTIERI INERENTI ALLA<br/>INSTALLAZIONE E FUNZIONAMENTO DI<br/>IMPIANTI E APPARECCHIATURE E ALLA<br/>CONDUZIONE DI MACCHINE MOTRICI E<br/>MEZZI DI TRASPORTO</b> |                                |   |           |     |                             |     |            |     |        |     |
| 5.11                      | <b>Tipografi, litografi e zincografi . . . . .</b>   | —                              | —   | 112       | 96  | —                           | —   | —          | —   | 112    | 96  |
|                           | Lavoratori in proprio e coadiuvanti . . . . .  | —                              | —   | 20        | 20  | —                           | —   | —          | —   | 20     | 20  |
|                           | Lavoratori dipendenti . . . . .  | —                              | —   | 92        | 76  | —                           | —   | —          | —   | 92     | 76  |
| 5.12                      | <b>Fotografi . . . . .</b>   | —                              | —   | 40        | 40  | —                           | —   | —          | —   | 40     | 40  |
|                           | Lavoratori in proprio e coadiuvanti . . . . .  | —                              | —   | 21        | 21  | —                           | —   | —          | —   | 21     | 21  |
|                           | Lavoratori dipendenti . . . . .  | —                              | —   | 19        | 19  | —                           | —   | —          | —   | 19     | 19  |
| 5.20                      | <b>Elettricisti, elettrotecnici, radiotecnici ed altri<br/>mestieri inerenti alla installazione e al funzio-<br/>namento di impianti e apparecchi elettrici . . . . .</b>            | —                              | —   | 250       | 249 | 11                          | 11  | 62         | 62  | 323    | 322 |
|                           | Lavoratori in proprio e coadiuvanti . . . . .  | —                              | —   | 32        | 32  | —                           | —   | —          | —   | 32     | 32  |
|                           | Lavoratori dipendenti . . . . .  | —                              | —   | 218       | 217 | 11                          | 11  | 62         | 62  | 291    | 290 |
| 5.30                      | <b>Operatori cinematografici ed altri mestieri ine-<br/>renti alla preparazione delle scene . . . . .</b>  | —                              | —   | —         | —   | —                           | —   | 15         | 15  | 15     | 15  |
|                           | Lavoratori in proprio e coadiuvanti . . . . .  | —                              | —   | —         | —   | —                           | —   | 1          | 1   | 1      | 1   |
|                           | Lavoratori dipendenti . . . . .  | —                              | —   | —         | —   | —                           | —   | 14         | 14  | 14     | 14  |
| 5.40                      | <b>Macchinisti e fuochisti di macchine e impianti<br/>fissi; lubrificatori . . . . .</b>   | —                              | —   | 176       | 141 | 21                          | 21  | 4          | 4   | 201    | 166 |
|                           | Lavoratori in proprio e coadiuvanti . . . . .  | —                              | —   | 3         | 3   | —                           | —   | —          | —   | 3      | 3   |
|                           | Lavoratori dipendenti . . . . .  | —                              | —   | 173       | 138 | 21                          | 21  | 4          | 4   | 198    | 163 |
| 5.51                      | <b>Macchinisti di mezzi di trasporto, conduttori di<br/>tram e simili . . . . .</b>  | —                              | —   | 2         | 2   | 1                           | 1   | 6          | 6   | 9      | 9   |
|                           | Lavoratori dipendenti . . . . .  | —                              | —   | 2         | 2   | 1                           | 1   | 6          | 6   | 9      | 9   |
| 5.52                      | <b>Autisti, conduttori di macchine agricole, motoristi<br/>di aviazione, di motoscafi e di barche a motore . . . . .</b>   | 28                             | 28  | 68        | 68  | 42                          | 42  | 507        | 505 | 645    | 643 |
|                           | Lavoratori in proprio e coadiuvanti . . . . .  | 11                             | 11  | —         | —   | —                           | —   | 215        | 215 | 226    | 226 |
|                           | Lavoratori dipendenti . . . . .  | 17                             | 17  | 68        | 68  | 42                          | 42  | 292        | 290 | 419    | 417 |
| 5.53                      | <b>Draghisti, gruisti, frenatori e simili . . . . .</b>  | —                              | —   | 15        | 15  | —                           | —   | 67         | 67  | 82     | 82  |
|                           | Lavoratori dipendenti . . . . .  | —                              | —   | 15        | 15  | —                           | —   | 67         | 67  | 82     | 82  |
| 5.60                      | <b>Marittimi di coperta, barcaiaoli ed altri mestieri<br/>similari . . . . .</b>   | —                              | —   | 1         | 1   | —                           | —   | —          | —   | 1      | 1   |
|                           | Lavoratori dipendenti . . . . .  | —                              | —   | 1         | 1   | —                           | —   | —          | —   | 1      | 1   |
| 5.71                      | <b>Vetturini, carrettieri, vagonari e simili . . . . .</b>   | —                              | —   | 2         | 1   | —                           | —   | 54         | 54  | 56     | 55  |
|                           | Lavoratori in proprio e coadiuvanti . . . . .  | —                              | —   | —         | —   | —                           | —   | 50         | 50  | 50     | 50  |
|                           | Lavoratori dipendenti . . . . .  | —                              | —   | 2         | 1   | —                           | —   | 4          | 4   | 6      | 5   |
| 5.72                      | <b>Facchini, caricatori e scaricatori . . . . .</b>  | —                              | —   | 178       | 169 | 15                          | 14  | 115        | 114 | 308    | 297 |
|                           | Lavoratori in proprio e coadiuvanti . . . . .  | —                              | —   | —         | —   | —                           | —   | 34         | 34  | 34     | 34  |
|                           | Lavoratori dipendenti . . . . .  | —                              | —   | 178       | 169 | 15                          | 14  | 81         | 80  | 274    | 263 |

Segue TAV. 5 — Popolazione residente attiva, per sesso, professione, posizione nella professione e rami di attività economica

| N. classificazione | PROFESSIONI<br>—<br>POSIZIONI NELLA PROFESSIONE  | AGRICOLTURA,<br>CACCIA E PESCA |              | INDUSTRIE     |              | PUBBLICA<br>AMMINISTRAZIONE |              | ALTRI RAMI   |              | TOTALE        |               |
|--------------------|--|--------------------------------|--------------|---------------|--------------|-----------------------------|--------------|--------------|--------------|---------------|---------------|
|                    |  | MF                             | M            | MF            | M            | MF                          | M            | MF           | M            | MF            | M             |
| 5.73               | Portalettere, fattorini postali e telegrafici, corrieri, messaggeri. . . . .   | —                              | —            | —             | —            | —                           | —            | 78           | 72           | 78            | 72            |
|                    | Lavoratori dipendenti . . . . .  | —                              | —            | —             | —            | —                           | —            | 78           | 72           | 78            | 72            |
| 5.81               | Autoclavisti, pompisti, tubisti e simili . . . . .   | —                              | —            | 81            | 80           | 3                           | 3            | —            | —            | 84            | 83            |
|                    | Lavoratori dipendenti . . . . .  | —                              | —            | 81            | 80           | 3                           | 3            | —            | —            | 84            | 83            |
| 5.82               | Pesatori, cernitori . . . . .  | 1                              | 1            | 47            | 14           | —                           | —            | 78           | 13           | 126           | 28            |
|                    | Lavoratori in proprio e coadiuvanti . . . . .  | —                              | —            | 1             | 1            | —                           | —            | 1            | 1            | 2             | 2             |
|                    | Lavoratori dipendenti . . . . .  | 1                              | 1            | 46            | 13           | —                           | —            | 77           | 12           | 124           | 26            |
| 5.83               | Imbottiglieri, imballatori e simili . . . . .  | 1                              | —            | 92            | 30           | —                           | —            | 6            | —            | 99            | 30            |
|                    | Lavoratori dipendenti . . . . .  | 1                              | —            | 92            | 30           | —                           | —            | 6            | —            | 99            | 30            |
| 6                  | <b>ARTI E MESTIERI PARTICOLARI DEL COMMERCIO E DEI SERVIZI</b>   |                                |              |               |              |                             |              |              |              |               |               |
| 6.11               | Esercenti di negozio . . . . .   | —                              | —            | —             | —            | —                           | —            | 1.246        | 879          | 1.246         | 879           |
|                    | Lavoratori in proprio e coadiuvanti . . . . .  | —                              | —            | —             | —            | —                           | —            | 1.208        | 847          | 1.208         | 847           |
|                    | Lavoratori dipendenti . . . . .  | —                              | —            | —             | —            | —                           | —            | 38           | 32           | 38            | 32            |
| 6.12               | Commessi di vendita, cassieri di negozio, fattorini e simili . . . . .   | —                              | —            | 11            | 8            | 20                          | 11           | 303          | 199          | 334           | 218           |
|                    | Lavoratori in proprio e coadiuvanti . . . . .  | —                              | —            | —             | —            | 1                           | —            | 5            | 1            | 6             | 1             |
|                    | Lavoratori dipendenti . . . . .  | —                              | —            | 11            | 8            | 19                          | 11           | 298          | 198          | 328           | 217           |
| 6.13               | Commercianti ambulanti. . . . .  | —                              | —            | —             | —            | —                           | —            | 444          | 276          | 444           | 276           |
|                    | Lavoratori in proprio e coadiuvanti . . . . .  | —                              | —            | —             | —            | —                           | —            | 442          | 274          | 442           | 274           |
|                    | Lavoratori dipendenti . . . . .  | —                              | —            | —             | —            | —                           | —            | 2            | 2            | 2             | 2             |
| 6.21               | Gestori di pubblico esercizio . . . . .  | —                              | —            | —             | —            | —                           | —            | 150          | 87           | 150           | 87            |
|                    | Lavoratori in proprio e coadiuvanti . . . . .  | —                              | —            | —             | —            | —                           | —            | 150          | 87           | 150           | 87            |
| 6.22               | Portieri d'albergo, camerieri, baristi di pubblici locali . . . . .  | —                              | —            | 2             | —            | 58                          | 7            | 158          | 124          | 218           | 131           |
|                    | Lavoratori in proprio e coadiuvanti . . . . .  | —                              | —            | —             | —            | —                           | —            | 3            | 2            | 3             | 2             |
|                    | Lavoratori dipendenti . . . . .  | —                              | —            | 2             | —            | 58                          | 7            | 155          | 122          | 215           | 129           |
| 6.23               | Cuochi, sguatter e altro personale di cucina . . . . .   | —                              | —            | 10            | 2            | 63                          | 16           | 30           | 7            | 103           | 25            |
|                    | Lavoratori dipendenti . . . . .  | —                              | —            | 10            | 2            | 63                          | 16           | 30           | 7            | 103           | 25            |
| 6.31               | Barbieri, parrucchieri, manicure . . . . .   | —                              | —            | —             | —            | 4                           | 4            | 234          | 164          | 288           | 168           |
|                    | Lavoratori in proprio e coadiuvanti . . . . .  | —                              | —            | —             | —            | —                           | —            | 132          | 84           | 132           | 84            |
|                    | Lavoratori dipendenti . . . . .  | —                              | —            | —             | —            | 4                           | 4            | 102          | 80           | 106           | 84            |
| 6.32               | Infermieri non diplomati e massaggiatori . . . . .   | —                              | —            | 1             | —            | 180                         | 33           | 2            | 1            | 183           | 34            |
|                    | Lavoratori in proprio e coadiuvanti . . . . .  | —                              | —            | —             | —            | 5                           | 2            | —            | —            | 5             | 2             |
|                    | Lavoratori dipendenti . . . . .  | —                              | —            | 1             | —            | 175                         | 31           | 2            | 1            | 178           | 32            |
| 6.40               | Spazzaturai, disinfettatori, lustrascarpe e simili . . . . .   | —                              | —            | 11            | 4            | 31                          | 22           | 45           | 42           | 87            | 68            |
|                    | Lavoratori in proprio e coadiuvanti . . . . .  | —                              | —            | —             | —            | 3                           | 3            | —            | —            | 3             | 3             |
|                    | Lavoratori dipendenti . . . . .  | —                              | —            | 11            | 4            | 28                          | 19           | 45           | 42           | 84            | 65            |
| 6.50               | Domestici, cuochi ed altri mestieri inerenti alla prestazione di servizi domestici presso famiglie private . . . . . | —                              | —            | 3             | —            | 13                          | 3            | 534          | 13           | 550           | 16            |
|                    | Lavoratori dipendenti . . . . .  | —                              | —            | 3             | —            | 13                          | 3            | 534          | 13           | 550           | 16            |
| 6.61               | Soldati e graduati di carriera ed assimilati . . . . .   | —                              | —            | —             | —            | 405                         | 401          | —            | —            | 405           | 401           |
|                    | Lavoratori dipendenti . . . . .  | —                              | —            | —             | —            | 405                         | 401          | —            | —            | 405           | 401           |
| 6.62               | Vigili comunali, guardie notturne, guardacaccia e simili; vigili del fuoco . . . . .                                 | 2                              | 2            | 8             | 8            | 70                          | 70           | 12           | 12           | 92            | 92            |
|                    | Lavoratori dipendenti . . . . .  | 2                              | 2            | 8             | 8            | 70                          | 70           | 12           | 12           | 92            | 92            |
| 6.63               | Guardiani di fabbricati; uscieri e bidelli di uffici pubblici e privati, sagrestani . . . . .                        | 2                              | 2            | 90            | 79           | 533                         | 271          | 125          | 99           | 750           | 451           |
|                    | Lavoratori in proprio e coadiuvanti . . . . .  | —                              | —            | —             | —            | —                           | —            | 32           | 13           | 32            | 13            |
|                    | Lavoratori dipendenti . . . . .  | 2                              | 2            | 90            | 79           | 533                         | 271          | 93           | 86           | 718           | 438           |
| 6.64               | Portieri di case di abitazione . . . . .   | —                              | —            | —             | —            | —                           | —            | 5            | 3            | 5             | 3             |
|                    | Lavoratori dipendenti . . . . .  | —                              | —            | —             | —            | —                           | —            | 5            | 3            | 5             | 3             |
| 6.70               | Arti e mestieri vari o non specificati . . . . .   | 9                              | 5            | 414           | 349          | 42                          | 40           | 63           | 53           | 528           | 447           |
|                    | Lavoratori in proprio e coadiuvanti . . . . .  | —                              | —            | —             | —            | —                           | —            | 15           | 9            | 15            | 9             |
|                    | Lavoratori dipendenti . . . . .  | 9                              | 5            | 414           | 349          | 42                          | 40           | 48           | 44           | 513           | 438           |
|                    | <b>TOTALE . . . . .</b>  | <b>11.344</b>                  | <b>9.695</b> | <b>10.776</b> | <b>8.338</b> | <b>4.583</b>                | <b>2.889</b> | <b>5.889</b> | <b>4.104</b> | <b>32.592</b> | <b>25.026</b> |
|                    | Imprend., liberi profess., dirigit. e impieg.  | 217                            | 184          | 670           | 547          | 2.760                       | 1.636        | 1.313        | 1.043        | 4.960         | 3.410         |
|                    | Lavoratori in proprio e coadiuvanti . . . . .  | 9.068                          | 7.657        | 1.404         | 1.171        | 37                          | 27           | 2.332        | 1.649        | 12.841        | 10.504        |
|                    | Lavoratori dipendenti . . . . .  | 2.059                          | 1.854        | 8.702         | 6.620        | 1.786                       | 1.226        | 2.244        | 1.412        | 14.791        | 11.112        |



TAV. 6 — Famiglie e componenti per ampiezza e circoscrizione comunale

| AMPIEZZA<br>DELLE FAMIGLIE<br>(componenti) | CENTRO<br>PRINCIPALE |                 | RESTANTE TERRI-<br>TORIO COMUNALE |                 | COMUNE   |                 | AMPIEZZA<br>DELLE FAMIGLIE<br>(componenti) | CENTRO<br>PRINCIPALE |                 | RESTANTE TERRI-<br>TORIO COMUNALE |                 | COMUNE        |                 |
|--|----------------------|-----------------|-----------------------------------|-----------------|----------|-----------------|--|----------------------|-----------------|-----------------------------------|-----------------|---------------|-----------------|
|  | Famiglie             | Compo-<br>nenti | Famiglie                          | Compo-<br>nenti | Famiglie | Compo-<br>nenti |  | Famiglie             | Compo-<br>nenti | Famiglie                          | Compo-<br>nenti | Famiglie      | Compo-<br>nenti |
| 1 . . . . .                                | 1.725                | 1.725           | 442                               | 442             | 2.167    | 2.167           | 13 . . . . .                               | 3                    | 39              | 40                                | 520             | 43            | 559             |
| 2 . . . . .                                | 2.981                | 5.962           | 964                               | 1.928           | 3.945    | 7.890           | 14 . . . . .                               | 1                    | 14              | 26                                | 364             | 27            | 378             |
| 3 . . . . .                                | 3.559                | 10.677          | 1.414                             | 4.242           | 4.973    | 14.919          | 15 . . . . .                               | 2                    | 30              | 17                                | 255             | 19            | 285             |
| 4 . . . . .                                | 2.906                | 11.624          | 1.323                             | 5.292           | 4.229    | 16.916          | 16 . . . . .                               | 1                    | 16              | 10                                | 160             | 11            | 176             |
| 5 . . . . .                                | 1.513                | 7.565           | 1.018                             | 5.090           | 2.531    | 12.655          | 17 . . . . .                               | —                    | —               | 5                                 | 85              | 5             | 85              |
| 6 . . . . .                                | 590                  | 3.540           | 590                               | 3.540           | 1.180    | 7.080           | 18 . . . . .                               | —                    | —               | 6                                 | 108             | 6             | 108             |
| 7 . . . . .                                | 298                  | 2.086           | 380                               | 2.660           | 678      | 4.746           | 19 . . . . .                               | —                    | —               | 2                                 | 38              | 2             | 38              |
| 8 . . . . .                                | 109                  | 872             | 245                               | 1.960           | 354      | 2.832           | 20 . . . . .                               | —                    | —               | —                                 | —               | —             | —               |
| 9 . . . . .                                | 54                   | 486             | 164                               | 1.476           | 218      | 1.962           | 21 . . . . .                               | —                    | —               | —                                 | —               | —             | —               |
| 10 . . . . .                               | 26                   | 260             | 142                               | 1.420           | 168      | 1.680           | 22 . . . . .                               | —                    | —               | 3                                 | 66              | 3             | 66              |
| 11 . . . . .                               | 5                    | 55              | 109                               | 1.199           | 114      | 1.254           |  |                      |                 |                                   |                 |               |                 |
| 12 . . . . .                               | 10                   | 120             | 61                                | 732             | 71       | 852             |  |                      |                 |                                   |                 |               |                 |
|  |                      |                 |                                   |                 |          |                 | <b>TOTALE . . .</b>                        | <b>13.783</b>        | <b>45.071</b>   | <b>6.961</b>                      | <b>31.577</b>   | <b>20.744</b> | <b>76.648</b>   |

TAV. 7 — Famiglie per ampiezza e numero di componenti in condizione professionale e per circoscrizione comunale

| AMPIEZZA<br>DELLE FAMIGLIE<br>(componenti) | FAMIGLIE CON COMPONENTI IN CONDIZIONE PROFESSIONALE |               |              |              |            |            |            |           |           |           |                 | TOTALE        |  |
|--|---|---------------|--------------|--------------|------------|------------|------------|-----------|-----------|-----------|-----------------|---------------|--|
|  | 0   | 1             | 2            | 3            | 4          | 5          | 6          | 7         | 8         | 9 e più   |                 | Famiglie      | Compo-<br>nenti in<br>condizione<br>profes-<br>sionale |
|  |   |               |              |              |            |            |            |           |           | famiglie  | compo-<br>nenti |               |  |
| 1 . . . . .                                | 1.145   | 1.022         | —            | —            | —          | —          | —          | —         | —         | —         | —               | 2.167         | 1.022  |
| 2 . . . . .                                | 798   | 2.637         | 515          | —            | —          | —          | —          | —         | —         | —         | —               | 3.945         | 3.667  |
| 3 . . . . .                                | 245   | 3.165         | 1.455        | 108          | —          | —          | —          | —         | —         | —         | —               | 4.973         | 6.399  |
| 4 . . . . .                                | 76  | 2.330         | 1.362        | 447          | 14         | —          | —          | —         | —         | —         | —               | 4.229         | 6.451  |
| 5 . . . . .                                | 23  | 986           | 855          | 506          | 155        | 6          | —          | —         | —         | —         | —               | 2.531         | 4.864  |
| 6 . . . . .                                | 6   | 300           | 372          | 301          | 155        | 46         | —          | —         | —         | —         | —               | 1.180         | 2.797  |
| 7 . . . . .                                | 1   | 86            | 185          | 178          | 143        | 67         | 18         | —         | —         | —         | —               | 678           | 2.005  |
| 8 . . . . .                                | 1   | 31            | 57           | 90           | 88         | 64         | 15         | 8         | —         | —         | —               | 354           | 1.233  |
| 9 . . . . .                                | 1   | 5             | 19           | 56           | 48         | 46         | 29         | 12        | 2         | —         | —               | 218           | 907  |
| 10 . . . . .                               | —   | 3             | 15           | 23           | 41         | 31         | 24         | 17        | 10        | 4         | 36              | 168           | 800  |
| 11 . . . . .                               | —   | 1             | 2            | 15           | 24         | 22         | 18         | 18        | 10        | 4         | 37              | 114           | 607  |
| 12 . . . . .                               | —   | 1             | —            | 5            | 22         | 5          | 11         | 15        | 6         | 6         | 55              | 71            | 403  |
| 13 . . . . .                               | —   | —             | —            | 2            | 2          | 4          | 9          | 13        | 6         | 7         | 65              | 43            | 292  |
| 14 . . . . .                               | —   | —             | 1            | 1            | —          | 3          | 7          | 4         | 4         | 7         | 66              | 27            | 188  |
| 15 . . . . .                               | —   | —             | —            | 1            | 2          | 1          | 4          | 1         | 4         | 6         | 57              | 19            | 136  |
| 16 . . . . .                               | —   | —             | —            | 1            | 2          | 1          | 3          | 1         | 1         | 2         | 21              | 11            | 70   |
| 17 . . . . .                               | —   | —             | —            | —            | —          | 1          | —          | 1         | —         | 3         | 30              | 5             | 42   |
| 18 . . . . .                               | —   | —             | —            | —            | —          | —          | 1          | 1         | 2         | 2         | 25              | 6             | 54   |
| 19 . . . . .                               | —   | —             | —            | —            | —          | —          | 1          | —         | —         | 1         | 9               | 2             | 15   |
| 20 . . . . .                               | —   | —             | —            | —            | —          | —          | —          | —         | —         | —         | —               | —             | —  |
| 21 . . . . .                               | —   | —             | —            | —            | —          | —          | —          | —         | —         | —         | —               | —             | —  |
| 22 . . . . .                               | —   | —             | —            | —            | —          | —          | 1          | 1         | —         | 1         | 11              | 3             | 24   |
| <b>TOTALE . . .</b>                        | <b>2.291</b>  | <b>10.567</b> | <b>4.838</b> | <b>1.734</b> | <b>696</b> | <b>297</b> | <b>141</b> | <b>92</b> | <b>45</b> | <b>43</b> | <b>412</b>      | <b>20.744</b> | <b>31.976</b>  |

## C O M U N E

Segue Tav. 7 — Famiglie per ampiezza e numero di componenti in condizione professionale e per circoscrizione comunale

| AMPIEZZA<br>DELLE FAMIGLIE<br>(componenti) | FAMIGLIE CON COMPONENTI IN CONDIZIONE PROFESSIONALE |              |              |            |            |           |           |          |          |          |                 | TOTALE        |  |
|--|---|--------------|--------------|------------|------------|-----------|-----------|----------|----------|----------|-----------------|---------------|--|
|  | 0   | 1            | 2            | 3          | 4          | 5         | 6         | 7        | 8        | 9 e più  |                 | Famiglie      | Compo-<br>nenti in<br>condizione<br>profes-<br>sionale |
|  |   |              |              |            |            |           |           |          |          | famiglie | compo-<br>nenti |               |  |
| CENTRO PRINCIPALE                          |   |              |              |            |            |           |           |          |          |          |                 |               |  |
| 1 . . . . .                                | 956   | 769          | —            | —          | —          | —         | —         | —        | —        | —        | —               | 1.725         | 769  |
| 2 . . . . .                                | 660   | 1.916        | 405          | —          | —          | —         | —         | —        | —        | —        | —               | 2.981         | 2.726  |
| 3 . . . . .                                | 211   | 2.288        | 982          | 78         | —          | —         | —         | —        | —        | —        | —               | 3.559         | 4.486  |
| 4 . . . . .                                | 65  | 1.707        | 891          | 234        | 9          | —         | —         | —        | —        | —        | —               | 2.906         | 4.227  |
| 5 . . . . .                                | 17  | 702          | 523          | 227        | 41         | 3         | —         | —        | —        | —        | —               | 1.513         | 2.608  |
| 6 . . . . .                                | 5   | 210          | 201          | 126        | 38         | 10        | —         | —        | —        | —        | —               | 590           | 1.192  |
| 7 . . . . .                                | 1   | 61           | 104          | 76         | 40         | 14        | 2         | —        | —        | —        | —               | 298           | 739  |
| 8 . . . . .                                | 1   | 21           | 30           | 26         | 15         | 13        | 3         | —        | —        | —        | —               | 109           | 302  |
| 9 . . . . .                                | 1   | 3            | 13           | 20         | 14         | 2         | 1         | —        | —        | —        | —               | 54            | 161  |
| 10 . . . . .                               | —   | 2            | 5            | 3          | 11         | 5         | —         | —        | —        | —        | —               | 26            | 90   |
| 11 . . . . .                               | —   | —            | —            | 1          | 3          | 1         | —         | —        | —        | —        | —               | 5             | 20   |
| 12 . . . . .                               | —   | —            | —            | 2          | 4          | —         | 1         | 3        | —        | —        | —               | 10            | 49   |
| 13 . . . . .                               | —   | —            | —            | —          | —          | —         | 2         | 1        | —        | —        | —               | 3             | 19   |
| 14 . . . . .                               | —   | —            | 1            | —          | —          | —         | —         | —        | —        | —        | —               | 1             | 2  |
| 15 . . . . .                               | —   | —            | —            | —          | —          | —         | 2         | —        | —        | —        | —               | 2             | 12   |
| 16 . . . . .                               | —   | —            | —            | —          | —          | —         | —         | —        | 1        | —        | —               | 1             | 8  |
| 17 . . . . .                               | —   | —            | —            | —          | —          | —         | —         | —        | —        | —        | —               | —             | —  |
| 18 . . . . .                               | —   | —            | —            | —          | —          | —         | —         | —        | —        | —        | —               | —             | —  |
| 19 . . . . .                               | —   | —            | —            | —          | —          | —         | —         | —        | —        | —        | —               | —             | —  |
| 20 . . . . .                               | —   | —            | —            | —          | —          | —         | —         | —        | —        | —        | —               | —             | —  |
| 21 . . . . .                               | —   | —            | —            | —          | —          | —         | —         | —        | —        | —        | —               | —             | —  |
| 22 . . . . .                               | —   | —            | —            | —          | —          | —         | —         | —        | —        | —        | —               | —             | —  |
| <b>TOTALE . . .</b>                        | <b>1.917</b>  | <b>7.679</b> | <b>3.155</b> | <b>793</b> | <b>175</b> | <b>48</b> | <b>11</b> | <b>4</b> | <b>1</b> | —        | —               | <b>13.783</b> | <b>17.410</b>  |

## RESTANTE TERRITORIO COMUNALE

|                     |            |              |              |            |            |            |            |           |           |           |            |              |               |
|---------------------|------------|--------------|--------------|------------|------------|------------|------------|-----------|-----------|-----------|------------|--------------|---------------|
| 1 . . . . .         | 189        | 253          | —            | —          | —          | —          | —          | —         | —         | —         | —          | 442          | 253           |
| 2 . . . . .         | 133        | 721          | 110          | —          | —          | —          | —          | —         | —         | —         | —          | 964          | 941           |
| 3 . . . . .         | 34         | 877          | 473          | 30         | —          | —          | —          | —         | —         | —         | —          | 1.414        | 1.913         |
| 4 . . . . .         | 11         | 623          | 471          | 213        | 5          | —          | —          | —         | —         | —         | —          | 1.323        | 2.224         |
| 5 . . . . .         | 6          | 284          | 332          | 279        | 114        | 3          | —          | —         | —         | —         | —          | 1.018        | 2.256         |
| 6 . . . . .         | 1          | 90           | 171          | 175        | 117        | 36         | —          | —         | —         | —         | —          | 590          | 1.605         |
| 7 . . . . .         | —          | 25           | 81           | 102        | 103        | 53         | 16         | —         | —         | —         | —          | 380          | 1.266         |
| 8 . . . . .         | —          | 10           | 27           | 64         | 73         | 51         | 12         | 8         | —         | —         | —          | 245          | 931           |
| 9 . . . . .         | —          | 2            | 6            | 36         | 34         | 44         | 28         | 12        | 2         | —         | —          | 164          | 746           |
| 10 . . . . .        | —          | 1            | 10           | 20         | 30         | 26         | 24         | 17        | 10        | 4         | 36         | 142          | 710           |
| 11 . . . . .        | —          | 1            | 2            | 14         | 21         | 21         | 18         | 18        | 10        | 4         | 37         | 109          | 587           |
| 12 . . . . .        | —          | 1            | —            | 3          | 18         | 5          | 10         | 12        | 6         | 6         | 55         | 61           | 354           |
| 13 . . . . .        | —          | —            | —            | 2          | 2          | 4          | 7          | 12        | 6         | 7         | 65         | 40           | 273           |
| 14 . . . . .        | —          | —            | —            | 1          | —          | 3          | 7          | 4         | 4         | 7         | 66         | 26           | 186           |
| 15 . . . . .        | —          | —            | —            | 1          | 2          | 1          | 2          | 1         | 4         | 6         | 57         | 17           | 124           |
| 16 . . . . .        | —          | —            | —            | 1          | 2          | 1          | 3          | 1         | —         | 2         | 21         | 10           | 62            |
| 17 . . . . .        | —          | —            | —            | —          | —          | 1          | —          | 1         | —         | 3         | 30         | 5            | 42            |
| 18 . . . . .        | —          | —            | —            | —          | —          | —          | 1          | 1         | 2         | 2         | 25         | 6            | 54            |
| 19 . . . . .        | —          | —            | —            | —          | —          | —          | 1          | —         | —         | 1         | 9          | 2            | 15            |
| 20 . . . . .        | —          | —            | —            | —          | —          | —          | —          | —         | —         | —         | —          | —            | —             |
| 21 . . . . .        | —          | —            | —            | —          | —          | —          | —          | —         | —         | —         | —          | —            | —             |
| 22 . . . . .        | —          | —            | —            | —          | —          | —          | 1          | 1         | —         | 1         | 11         | 3            | 24            |
| <b>TOTALE . . .</b> | <b>374</b> | <b>2.888</b> | <b>1.683</b> | <b>941</b> | <b>521</b> | <b>249</b> | <b>130</b> | <b>88</b> | <b>44</b> | <b>43</b> | <b>412</b> | <b>6.961</b> | <b>14.566</b> |

TAV. 8 — Abitazioni occupate e non occupate, altri alloggi e relativi occupanti, per circoscrizione comunale

| CIRCOSCRIZIONI COMUNALI                    | ABITAZIONI OCCUPATE |               |                   |               |                          |                       | ABITAZIONI NON OCCUPATE |              |                                       | ALTRI ALLOGGI |              |
|--|---------------------|---------------|-------------------|---------------|--------------------------|-----------------------|-------------------------|--------------|---------------------------------------|---------------|--------------|
|  | N                   | Stanze        |                   | Occupanti     | Numero medio             |                       | N                       | Stanze       | Numero medio di stanze per abitazione | N             | Occupanti    |
|  |                     | totale        | ad uso abitazione |               | di stanze per abitazione | di persone per stanza |                         |              |                                       |               |              |
| <b>Centro Urbano (Quartieri) . . . . .</b> | <b>12.149</b>       | <b>38.316</b> | <b>37.826</b>     | <b>43.303</b> | <b>3,2</b>               | <b>1,1</b>            | <b>188</b>              | <b>753</b>   | <b>4,0</b>                            | <b>576</b>    | <b>1.749</b> |
| Schiavonia . . . . .                       | 2.306               | 6.918         | 6.790             | 7.685         | 3,0                      | 1,1                   | 26                      | 99           | 3,8                                   | 109           | 390          |
| San Pietro . . . . .                       | 2.328               | 6.973         | 6.905             | 7.623         | 3,0                      | 1,1                   | 42                      | 169          | 4,0                                   | 155           | 427          |
| Cotogni . . . . .                          | 1.073               | 3.743         | 3.660             | 3.831         | 3,5                      | 1,0                   | 7                       | 24           | 3,4                                   | 242           | 729          |
| Ravaldino . . . . .                        | 792                 | 2.886         | 2.824             | 2.666         | 3,6                      | 0,9                   | 16                      | 69           | 4,3                                   | 12            | 30           |
| Nomi geografici . . . . .                  | 352                 | 1.041         | 1.036             | 1.300         | 3,0                      | 1,3                   | 2                       | 8            | 4,0                                   | 4             | 4            |
| Epoca romana . . . . .                     | 276                 | 834           | 820               | 1.026         | 3,0                      | 1,3                   | 5                       | 20           | 4,0                                   | 1             | 3            |
| Grande guerra. . . . .                     | 643                 | 1.754         | 1.738             | 2.318         | 2,7                      | 1,3                   | 9                       | 28           | 3,1                                   | 10            | 27           |
| Prima guerra mondiale . . . . .            | 849                 | 2.450         | 2.421             | 3.046         | 2,9                      | 1,3                   | 7                       | 33           | 4,7                                   | 3             | 10           |
| Condottieri . . . . .                      | 57                  | 159           | 158               | 225           | 2,8                      | 1,4                   | —                       | —            | —                                     | —             | —            |
| Giuristi . . . . .                         | 65                  | 244           | 240               | 282           | 3,8                      | 1,2                   | —                       | —            | —                                     | 1             | 1            |
| Artisti forlivesi . . . . .                | 457                 | 1.307         | 1.301             | 1.615         | 2,9                      | 1,2                   | 8                       | 32           | 4,0                                   | 5             | 13           |
| Scienziati . . . . .                       | 31                  | 90            | 90                | 123           | 2,9                      | 1,4                   | —                       | —            | —                                     | —             | —            |
| Grandi italiani . . . . .                  | 579                 | 2.246         | 2.222             | 2.263         | 3,9                      | 1,0                   | 20                      | 90           | 4,5                                   | 26            | 90           |
| Musicisti . . . . .                        | 252                 | 825           | 819               | 958           | 3,3                      | 1,2                   | 11                      | 35           | 3,2                                   | —             | —            |
| Letterati . . . . .                        | 268                 | 755           | 754               | 1.053         | 2,8                      | 1,4                   | 2                       | 5            | 2,5                                   | —             | —            |
| Benefattori . . . . .                      | 295                 | 801           | 797               | 1.173         | 2,7                      | 1,5                   | 2                       | 9            | 4,5                                   | 3             | 13           |
| Eroi . . . . .                             | 552                 | 2.237         | 2.214             | 2.196         | 4,1                      | 1,0                   | 15                      | 69           | 4,6                                   | —             | —            |
| Resistenza. . . . .                        | 397                 | 1.242         | 1.234             | 1.813         | 3,1                      | 1,5                   | 3                       | 9            | 3,0                                   | 1             | 5            |
| Grandi romagnoli . . . . .                 | 159                 | 404           | 403               | 572           | 2,5                      | 1,4                   | 1                       | 6            | 6,0                                   | 2             | 4            |
| Date storiche . . . . .                    | 194                 | 758           | 757               | 680           | 3,9                      | 0,9                   | 4                       | 19           | 4,8                                   | 2             | 3            |
| Risorgimento (Patrioti). . . . .           | 224                 | 649           | 643               | 855           | 2,9                      | 1,3                   | 8                       | 29           | 3,6                                   | —             | —            |
| <b>Altri Centri . . . . .</b>              | <b>1.431</b>        | <b>3.987</b>  | <b>3.907</b>      | <b>5.716</b>  | <b>2,8</b>               | <b>1,5</b>            | <b>31</b>               | <b>120</b>   | <b>3,9</b>                            | <b>6</b>      | <b>20</b>    |
| Carpinello. . . . .                        | 95                  | 259           | 255               | 399           | 2,7                      | 1,6                   | 2                       | 6            | 3,0                                   | —             | —            |
| Pievequinta . . . . .                      | 48                  | 129           | 126               | 195           | 2,7                      | 1,5                   | 4                       | 15           | 3,8                                   | —             | —            |
| Casemurate . . . . .                       | 25                  | 78            | 78                | 102           | 3,1                      | 1,3                   | —                       | —            | —                                     | —             | —            |
| Durazzanino . . . . .                      | 52                  | 148           | 147               | 195           | 2,8                      | 1,3                   | 1                       | 2            | 2,0                                   | —             | —            |
| Carpena. . . . .                           | 14                  | 45            | 41                | 53            | 3,2                      | 1,3                   | 3                       | 12           | 4,0                                   | —             | —            |
| Ronco . . . . .                            | 369                 | 1.004         | 1.003             | 1.444         | 2,7                      | 1,4                   | 9                       | 51           | 5,7                                   | —             | —            |
| San Martino in Strada . . . . .            | 338                 | 845           | 816               | 1.262         | 2,5                      | 1,5                   | 2                       | 4            | 2,0                                   | 2             | 6            |
| San Varano. . . . .                        | 13                  | 53            | 52                | 69            | 4,1                      | 1,3                   | —                       | —            | —                                     | —             | —            |
| Vecchiazano . . . . .                      | 86                  | 191           | 191               | 293           | 2,2                      | 1,5                   | 2                       | 4            | 2,0                                   | 2             | 6            |
| Roncadello . . . . .                       | 67                  | 204           | 203               | 254           | 3,0                      | 1,3                   | 1                       | 2            | 2,0                                   | —             | —            |
| Rovere . . . . .                           | 20                  | 73            | 73                | 74            | 3,7                      | 1,0                   | 1                       | 3            | 3,0                                   | —             | —            |
| San Lorenzo in Noceto . . . . .            | 28                  | 60            | 59                | 106           | 2,1                      | 1,8                   | —                       | —            | —                                     | —             | —            |
| San Martino di Villafranca . . . . .       | 97                  | 352           | 336               | 485           | 3,6                      | 1,4                   | —                       | —            | —                                     | 2             | 8            |
| Villafranca di Forlì . . . . .             | 136                 | 387           | 378               | 586           | 2,8                      | 1,6                   | 6                       | 21           | 3,5                                   | —             | —            |
| Villagrappa . . . . .                      | 22                  | 69            | 68                | 104           | 3,1                      | 1,5                   | —                       | —            | —                                     | —             | —            |
| Villanova. . . . .                         | 21                  | 90            | 81                | 95            | 4,3                      | 1,2                   | —                       | —            | —                                     | —             | —            |
| <b>Nuclei e case sparse . . . . .</b>      | <b>5.150</b>        | <b>18.634</b> | <b>18.539</b>     | <b>25.782</b> | <b>3,6</b>               | <b>1,4</b>            | <b>99</b>               | <b>463</b>   | <b>4,7</b>                            | <b>18</b>     | <b>58</b>    |
| <b>COMUNE . . . . .</b>                    | <b>18.730</b>       | <b>60.987</b> | <b>60.272</b>     | <b>74.801</b> | <b>3,3</b>               | <b>1,2</b>            | <b>318</b>              | <b>1.336</b> | <b>4,2</b>                            | <b>600</b>    | <b>1.827</b> |

TAV. 9 — Unità locali e addetti, per circoscrizione comunale e rami di attività economica

| CIRCOSCRIZIONI<br>COMUNALI            | INDUSTRIE<br>ESTRATTIVE |              | INDUSTRIE<br>MANIFAT-<br>TURIERE |              | COSTRUZIONI<br>E IMPIANTI |              | ELETTRICITÀ<br>GAS E ACQUA |              | COMMERCIO    |              | TRASPORTI<br>E COMUNI-<br>CAZIONI |              | CREDITO<br>E ASSICU-<br>RAZIONE |              | SERVIZI VARI |              | TOTALE       |               |
|---------------------------------------|-------------------------|--------------|----------------------------------|--------------|---------------------------|--------------|----------------------------|--------------|--------------|--------------|-----------------------------------|--------------|---------------------------------|--------------|--------------|--------------|--------------|---------------|
|                                       | N                       | Ad-<br>detti | N                                | Ad-<br>detti | N                         | Ad-<br>detti | N                          | Ad-<br>detti | N            | Ad-<br>detti | N                                 | Ad-<br>detti | N                               | Ad-<br>detti | N            | Ad-<br>detti | N            | Ad-<br>detti  |
| <b>Centro Urbano (Quartieri)</b>      | <b>1</b>                | <b>1</b>     | <b>887</b>                       | <b>6.860</b> | <b>103</b>                | <b>1.064</b> | <b>4</b>                   | <b>158</b>   | <b>1.189</b> | <b>2.576</b> | <b>214</b>                        | <b>931</b>   | <b>43</b>                       | <b>359</b>   | <b>135</b>   | <b>341</b>   | <b>2.556</b> | <b>12.290</b> |
| Schiavonia. . . . .                   | —                       | —            | 163                              | 630          | 18                        | 126          | 1                          | 88           | 153          | 321          | 24                                | 48           | 6                               | 37           | 25           | 63           | 390          | 1.313         |
| San Pietro. . . . .                   | —                       | —            | 258                              | 1.326        | 16                        | 134          | —                          | —            | 370          | 824          | 29                                | 39           | 13                              | 57           | 36           | 91           | 722          | 2.471         |
| Cotogni. . . . .                      | —                       | —            | 114                              | 1.050        | 13                        | 143          | —                          | —            | 171          | 410          | 31                                | 107          | 13                              | 73           | 15           | 26           | 357          | 1.809         |
| Ravaldino. . . . .                    | 1                       | 1            | 73                               | 206          | 10                        | 41           | —                          | —            | 138          | 293          | 23                                | 273          | 10                              | 188          | 20           | 51           | 275          | 1.053         |
| Nomi geografici . . . . .             | —                       | —            | 10                               | 53           | 2                         | 15           | —                          | —            | 22           | 29           | 9                                 | 9            | —                               | —            | 4            | 7            | 47           | 113           |
| Epoca romana. . . . .                 | —                       | —            | 12                               | 45           | 4                         | 16           | —                          | —            | 13           | 19           | —                                 | —            | —                               | —            | 2            | 2            | 31           | 82            |
| Grande guerra. . . . .                | —                       | —            | 41                               | 434          | 6                         | 12           | —                          | —            | 57           | 137          | 21                                | 42           | —                               | —            | 8            | 63           | 133          | 688           |
| Prima guerra mondiale . . . . .       | —                       | —            | 39                               | 291          | 4                         | 31           | 1                          | 2            | 44           | 122          | 23                                | 29           | —                               | —            | 5            | 6            | 116          | 481           |
| Condottieri. . . . .                  | —                       | —            | 4                                | 4            | —                         | —            | —                          | —            | 1            | 1            | —                                 | —            | —                               | —            | —            | —            | 5            | 5             |
| Giuristi. . . . .                     | —                       | —            | 5                                | 11           | 1                         | 6            | —                          | —            | 14           | 21           | —                                 | —            | —                               | —            | —            | —            | 20           | 38            |
| Artisti forlivesi . . . . .           | —                       | —            | 33                               | 131          | 3                         | 42           | —                          | —            | 44           | 71           | 7                                 | 14           | —                               | —            | 2            | 5            | 89           | 263           |
| Scienziati . . . . .                  | —                       | —            | 1                                | 2            | —                         | —            | —                          | —            | 4            | 6            | —                                 | —            | —                               | —            | —            | —            | 5            | 8             |
| Grandi italiani. . . . .              | —                       | —            | 47                               | 2.412        | 5                         | 186          | —                          | —            | 52           | 144          | 12                                | 295          | 1                               | 4            | 7            | 13           | 124          | 3.054         |
| Musicisti . . . . .                   | —                       | —            | 9                                | 110          | 5                         | 161          | 1                          | 16           | 19           | 28           | 8                                 | 11           | —                               | —            | —            | —            | 42           | 326           |
| Letterati. . . . .                    | —                       | —            | 4                                | 4            | 2                         | 22           | —                          | —            | 12           | 19           | 3                                 | 3            | —                               | —            | 3            | 3            | 24           | 51            |
| Benefattori. . . . .                  | —                       | —            | 4                                | 10           | 1                         | 1            | —                          | —            | 6            | 7            | 3                                 | 3            | —                               | —            | 1            | 1            | 15           | 22            |
| Eroi. . . . .                         | —                       | —            | 11                               | 50           | 8                         | 103          | 1                          | 52           | 30           | 53           | 6                                 | 20           | —                               | —            | 3            | 4            | 59           | 282           |
| Resistenza. . . . .                   | —                       | —            | 25                               | 50           | 2                         | 17           | —                          | —            | 27           | 50           | 7                                 | 28           | —                               | —            | 3            | 5            | 64           | 150           |
| Grandi romagnoli . . . . .            | —                       | —            | 6                                | 12           | 1                         | 1            | —                          | —            | 5            | 9            | 3                                 | 4            | —                               | —            | —            | —            | 15           | 26            |
| Date storiche . . . . .               | —                       | —            | 6                                | 27           | 1                         | 6            | —                          | —            | 4            | 7            | 3                                 | 4            | —                               | —            | 1            | 1            | 15           | 45            |
| Risorgimento (Patrioti) . . . . .     | —                       | —            | 2                                | 2            | 1                         | 1            | —                          | —            | 3            | 5            | 2                                 | 2            | —                               | —            | —            | —            | 8            | 10            |
| <b>Altri Centri</b>                   | <b>—</b>                | <b>—</b>     | <b>119</b>                       | <b>191</b>   | <b>12</b>                 | <b>80</b>    | <b>—</b>                   | <b>—</b>     | <b>143</b>   | <b>226</b>   | <b>58</b>                         | <b>78</b>    | <b>3</b>                        | <b>3</b>     | <b>22</b>    | <b>23</b>    | <b>357</b>   | <b>601</b>    |
| Carpinello . . . . .                  | —                       | —            | 10                               | 21           | —                         | —            | —                          | —            | 7            | 8            | 6                                 | 7            | 1                               | 1            | 4            | 5            | 28           | 42            |
| Pievequinta . . . . .                 | —                       | —            | 16                               | 17           | 1                         | 3            | —                          | —            | 15           | 25           | 5                                 | 6            | —                               | —            | 3            | 3            | 40           | 54            |
| Casemurate . . . . .                  | —                       | —            | 4                                | 27           | —                         | —            | —                          | —            | 3            | 3            | 2                                 | 3            | —                               | —            | —            | —            | 9            | 33            |
| Durazzanino . . . . .                 | —                       | —            | 2                                | 2            | —                         | —            | —                          | —            | 4            | 7            | 2                                 | 2            | —                               | —            | —            | —            | 8            | 11            |
| Carpena . . . . .                     | —                       | —            | 2                                | 2            | 1                         | 5            | —                          | —            | 3            | 8            | 2                                 | 3            | —                               | —            | —            | —            | 8            | 18            |
| Ronco. . . . .                        | —                       | —            | 12                               | 14           | 2                         | 25           | —                          | —            | 28           | 39           | 12                                | 20           | —                               | —            | 6            | 6            | 60           | 104           |
| San Martino in Strada . . . . .       | —                       | —            | 15                               | 18           | —                         | —            | —                          | —            | 14           | 26           | —                                 | —            | —                               | —            | —            | —            | 29           | 44            |
| San Varano . . . . .                  | —                       | —            | 2                                | 4            | —                         | —            | —                          | —            | 6            | 12           | 1                                 | 1            | 1                               | 1            | 1            | 1            | 11           | 19            |
| Vecchiazzano . . . . .                | —                       | —            | 6                                | 11           | 2                         | 15           | —                          | —            | 9            | 16           | 2                                 | 3            | —                               | —            | 1            | 1            | 20           | 46            |
| Roncadello . . . . .                  | —                       | —            | 6                                | 7            | —                         | —            | —                          | —            | 4            | 4            | 4                                 | 4            | —                               | —            | 1            | 1            | 15           | 16            |
| Rovere . . . . .                      | —                       | —            | 2                                | 2            | —                         | —            | —                          | —            | 1            | 4            | 2                                 | 3            | —                               | —            | —            | —            | 5            | 9             |
| San Lorenzo in Noceto . . . . .       | —                       | —            | 5                                | 5            | —                         | —            | —                          | —            | 5            | 9            | 1                                 | 1            | —                               | —            | —            | —            | 11           | 15            |
| San Martino di Villafranca . . . . .  | —                       | —            | 5                                | 15           | 2                         | 8            | —                          | —            | 7            | 8            | 3                                 | 4            | —                               | —            | 2            | 2            | 19           | 37            |
| Villafranca di Forlì . . . . .        | —                       | —            | 19                               | 29           | 1                         | 7            | —                          | —            | 18           | 28           | 9                                 | 13           | 1                               | 1            | 3            | 3            | 51           | 81            |
| Villagrappa . . . . .                 | —                       | —            | 7                                | 11           | 2                         | 14           | —                          | —            | 6            | 8            | 2                                 | 3            | —                               | —            | —            | —            | 17           | 36            |
| Villanova . . . . .                   | —                       | —            | 6                                | 6            | 1                         | 3            | —                          | —            | 13           | 21           | 5                                 | 5            | —                               | —            | 1            | 1            | 26           | 36            |
| <b>Nuclei e case sparse . . . . .</b> | <b>2</b>                | <b>8</b>     | <b>65</b>                        | <b>88</b>    | <b>9</b>                  | <b>31</b>    | <b>1</b>                   | <b>18</b>    | <b>58</b>    | <b>80</b>    | <b>24</b>                         | <b>28</b>    | <b>1</b>                        | <b>1</b>     | <b>8</b>     | <b>10</b>    | <b>168</b>   | <b>264</b>    |
| <b>COMUNE . . . . .</b>               | <b>3</b>                | <b>9</b>     | <b>1.051</b>                     | <b>7.139</b> | <b>124</b>                | <b>1.175</b> | <b>5</b>                   | <b>176</b>   | <b>1.390</b> | <b>2.882</b> | <b>296</b>                        | <b>1.037</b> | <b>47</b>                       | <b>363</b>   | <b>165</b>   | <b>374</b>   | <b>3.081</b> | <b>13.155</b> |

Comune di CESENA

TAV. 1 — Superficie territoriale, popolazione residente per sesso, densità, per circoscrizione comunale

| CIRCOSCRIZIONI COMUNALI                  | SUPERFICIE<br>TERRITORIALE<br>ha | POPOLAZIONE RESIDENTE |               |               | DENSITÀ<br>ab./ha |
|--|----------------------------------|-----------------------|---------------|---------------|-------------------|
|  |                                  | M                     | F             | MF            |                   |
| <b>Centro Urbano (Rioni)</b> . . . . .   | <b>486,36</b>                    | <b>11.516</b>         | <b>13.470</b> | <b>24.986</b> | <b>51,4</b>       |
| Vecchio Nucleo - Zona Centrale . . . . . | 54,68                            | 4.627                 | 5.607         | *10.234       | 187,2             |
| Porta Fiume . . . . .                    | 21,75                            | 565                   | 570           | 1.135         | 52,2              |
| Porta Santa Maria . . . . .              | 29,22                            | 419                   | 486           | 905           | 31,0              |
| Zona del Monte . . . . .                 | 31,35                            | 263                   | 330           | 593           | 18,9              |
| Porta dei Santi . . . . .                | 74,72                            | 885                   | 989           | 1.874         | 25,1              |
| Madonna delle Rose . . . . .             | 18,90                            | 636                   | 806           | 1.442         | 76,3              |
| Porta Cervese . . . . .                  | 34,86                            | 771                   | 980           | 1.751         | 50,2              |
| Porta Trova . . . . .                    | 59,59                            | 688                   | 776           | 1.464         | 24,6              |
| Zona dell'Oltre Savio . . . . .          | 63,79                            | 1.872                 | 2.041         | 3.913         | 61,3              |
| La Fiorita . . . . .                     | 34,33                            | 414                   | 478           | 892           | 26,0              |
| Zona dei Mercati . . . . .               | 63,17                            | 376                   | 407           | 783           | 12,4              |
| <b>Altri Centri</b> . . . . .            | <b>209,73</b>                    | <b>4.431</b>          | <b>4.630</b>  | <b>9.061</b>  | <b>43,2</b>       |
| Borello . . . . .                        | 18,39                            | 827                   | 840           | 1.667         | 90,6              |
| Borgo di Ronta . . . . .                 | 12,00                            | 116                   | 115           | 231           | 19,3              |
| Borgo Pievesestina . . . . .             | 12,20                            | 138                   | 131           | 269           | 22,0              |
| Bulgarnò . . . . .                       | 8,00                             | 120                   | 116           | 236           | 29,5              |
| Calabrina . . . . .                      | 2,50                             | 77                    | 81            | 158           | 63,2              |
| Calisese . . . . .                       | 7,50                             | 124                   | 134           | 258           | 34,4              |
| Capannaguzzo . . . . .                   | 5,05                             | 63                    | 61            | 124           | 24,6              |
| Le Chiaviche - Sant'Egidio . . . . .     | 53,66                            | 1.178                 | 1.208         | 2.386         | 44,5              |
| Macerone . . . . .                       | 11,30                            | 460                   | 481           | 941           | 83,3              |
| Martorano . . . . .                      | 19,76                            | 241                   | 274           | 515           | 26,1              |
| Osteria di Piavola . . . . .             | 1,66                             | 10                    | 11            | 21            | 12,7              |
| Ruffio . . . . .                         | 5,20                             | 56                    | 69            | 125           | 24,0              |
| San Carlo . . . . .                      | 9,00                             | 315                   | 378           | 693           | 77,0              |
| San Giorgio . . . . .                    | 8,70                             | 189                   | 200           | 389           | 44,7              |
| San Martino in Fiume . . . . .           | 7,56                             | 62                    | 58            | 120           | 15,9              |
| Sant'Andrea in Bagnolo . . . . .         | 7,50                             | 83                    | 95            | 178           | 23,7              |
| San Vittore . . . . .                    | 8,00                             | 206                   | 196           | 402           | 50,3              |
| Torre del Moro . . . . .                 | 11,75                            | 166                   | 182           | 348           | 29,6              |
| <b>Nuclei e case sparse</b> . . . . .    | <b>24.253,91</b>                 | <b>18.360</b>         | <b>17.983</b> | <b>36.343</b> | —                 |
| <b>COMUNE</b> . . . . .                  | <b>24.950,00</b>                 | <b>34.307</b>         | <b>36.083</b> | <b>70.390</b> | <b>2,8</b>        |

TAV. 2 — Altitudine e popolazione residente del comune, delle frazioni geografiche e delle località abitate

| FRAZIONI<br>Centri<br>Nuclei     | Alti-<br>tudine<br>m | Popo-<br>lazione<br>residente | FRAZIONI<br>Centri<br>Nuclei  | Alti-<br>tudine<br>m | Popo-<br>lazione<br>residente | FRAZIONI<br>Centri<br>Nuclei   | Alti-<br>tudine<br>m | Popo-<br>lazione<br>residente |
|----------------------------------|----------------------|-------------------------------|-------------------------------|----------------------|-------------------------------|--------------------------------|----------------------|-------------------------------|
| <b>BORELLO</b> . . . . .         | 480                  | <b>4.052</b>                  | Case Chiesa Rossa . . . . .   | 35                   | 50                            | <b>SAN CARLO</b> . . . . .     | 455                  | <b>4.393</b>                  |
| Borello (a) . . . . .            | 61                   |                               | Case della Chiesa . . . . .   | 28                   | 26                            | San Carlo . . . . .            | 45                   |                               |
| Osteria di Piavola (a) . . . . . | 70                   | 1.667                         | Case Frini I . . . . .        | 30                   | 364                           | Castiglione . . . . .          | 77                   | 693                           |
| Biancane Luzzena . . . . .       | 119                  | 21                            | Case Frini II . . . . .       | 27                   | 24                            | Il Trebbo . . . . .            | 67                   | 241                           |
| Borgo delle Rose . . . . .       | 350                  | 63                            | Case Gentili . . . . .        | 30                   | 138                           | Le Aie di Formignano . . . . . | 54                   | 21                            |
| Case Magalotti . . . . .         | 81                   | 100                           | Case Missiroli . . . . .      | 36                   | 260                           | Miniere Zolfo . . . . .        | 287                  | 173                           |
| Case Venzi . . . . .             | 200                  | 28                            | Case Neri . . . . .           | 35                   | 62                            | Montecavallo . . . . .         | 205                  | 51                            |
| Le Balze . . . . .               | 358                  | 100                           | Case Pavirani . . . . .       | 18                   | 28                            | Montegrande . . . . .          | 313                  | 66                            |
| Luzzena . . . . .                | 243                  | 18                            | Case Scuola Vecchia . . . . . | 34                   | 77                            | Oriola (e) . . . . .           | 265                  | 115                           |
| Orsoli . . . . .                 | 312                  | 54                            | Case Viroli . . . . .         | 34                   | 53                            | Roversano . . . . .            | 360                  | 38                            |
| Case sparse . . . . .            | 328                  | 32                            | Case Zavalloni . . . . .      | 40                   | 85                            | Santa Lucia (b) . . . . .      | 153                  | 210                           |
|                                  |                      | 1.969                         | Casone . . . . .              | 23                   | 225                           | Case sparse . . . . .          | 275                  | 11                            |
|                                  |                      |                               | Castellaccio . . . . .        | 37                   | 179                           |                                | —                    | 2.774                         |
|                                  |                      |                               | Castello San Mauro . . . . .  | 40                   | 234                           |                                |                      |                               |
|                                  |                      |                               | Diegaro . . . . .             | 35                   | 16                            |                                |                      |                               |
|                                  |                      |                               | I Cappuccini (c) . . . . .    | 30                   | 12                            | <b>SAN GIORGIO</b> . . . . .   | 27                   | <b>7.679</b>                  |
|                                  |                      |                               | La Botte . . . . .            | 70                   | 35                            | Borgo di Ronta . . . . .       | 5                    |                               |
|                                  |                      |                               | Madonna del Fuoco . . . . .   | 34                   | 51                            | Calabrina . . . . .            | 25                   | 231                           |
|                                  |                      |                               | Madonna Dipanatoio . . . . .  | 26                   | 207                           | Capannaguzzo . . . . .         | 15                   | 158                           |
|                                  |                      |                               | Molino Cento . . . . .        | 51                   | 23                            | San Giorgio . . . . .          | 10                   | 124                           |
|                                  |                      |                               | Monticino . . . . .           | 104                  | 41                            | San Martino in Fiume . . . . . | 14                   | 389                           |
|                                  |                      |                               | Paderno . . . . .             | 218                  | 20                            | Bagnile . . . . .              | 23                   | 120                           |
|                                  |                      |                               | Pievestina . . . . .          | 28                   | 93                            | Borgo Marinon . . . . .        | 14                   | 58                            |
|                                  |                      |                               | Ponte Abbadesse . . . . .     | 51                   | 154                           | Botteghino . . . . .           | 19                   | 35                            |
|                                  |                      |                               | Ponte della Pietra . . . . .  | 26                   | 134                           | Case Armuzzi . . . . .         | 14                   | 54                            |
|                                  |                      |                               | Provezza I . . . . .          | 26                   | 59                            | Gattolino . . . . .            | 16                   | 77                            |
|                                  |                      |                               | Provezza II . . . . .         | 27                   | 37                            | I Casetti . . . . .            | 18                   | 120                           |
|                                  |                      |                               | Provezza III . . . . .        | 25                   | 36                            | Pioppa . . . . .               | 16                   | 66                            |
|                                  |                      |                               | Rio dell'Eremo . . . . .      | 62                   | 73                            | Pontecucco . . . . .           | 10                   | 139                           |
|                                  |                      |                               | Ruffio II . . . . .           | 26                   | 165                           | Ronta . . . . .                | 9                    | 61                            |
|                                  |                      |                               | Saiano . . . . .              | 270                  | 41                            | Ronta I . . . . .              | 26                   | 43                            |
|                                  |                      |                               | San Demetrio (b) . . . . .    | 194                  | 10                            | Ronta II . . . . .             | 25                   | 74                            |
|                                  |                      |                               | San Tommaso . . . . .         | 170                  | 29                            | Case sparse . . . . .          | 26                   | 55                            |
|                                  |                      |                               | Scuola Agraria (d) . . . . .  | 45                   | 8                             |                                | —                    | 5.875                         |
|                                  |                      |                               | Settecrociari . . . . .       | 56                   | 46                            |                                |                      |                               |
|                                  |                      |                               | Tipano . . . . .              | 47                   | 146                           |                                |                      |                               |
|                                  |                      |                               | Villa Calabria . . . . .      | 17                   | 247                           |                                |                      |                               |
|                                  |                      |                               | Villa Zani . . . . .          | 36                   | 49                            |                                |                      |                               |
|                                  |                      |                               | Case sparse . . . . .         | —                    | 19.096                        |                                |                      |                               |
|                                  |                      |                               |                               |                      |                               | <b>COMUNE</b> . . . . .        | 480                  | <b>70.390</b>                 |
|                                  |                      |                               |                               |                      |                               |                                | 5                    |                               |

(a) Centro diviso con il comune di Mercato Saraceno. — (b) Nucleo speciale : chiesa. — (c) Nucleo speciale : convento. — (d) Nucleo speciale : scuola. — (e) Nucleo diviso con il comune di Roncofreddo.



TAV. 4 — Popolazione residente per sesso, classe di età e circoscrizione comunale

| CIRCOSCRIZIONI COMUNALI                  | E T A (anni compiuti) |              |              |              |              |              |              |              |              |              |              |              | TOTALE        |
|--|-----------------------|--------------|--------------|--------------|--------------|--------------|--------------|--------------|--------------|--------------|--------------|--------------|---------------|
|  | fino a 6              | 6-10         | 10-14        | 14-18        | 18-21        | 21-25        | 25-35        | 35-45        | 45-55        | 55-60        | 60-65        | oltre 65     |               |
| <b>M A S C H I</b>                       |                       |              |              |              |              |              |              |              |              |              |              |              |               |
| <b>Centro Urbano (Rioni)</b> . . . . .   | <b>1.108</b>          | <b>695</b>   | <b>819</b>   | <b>709</b>   | <b>547</b>   | <b>773</b>   | <b>1.898</b> | <b>1.782</b> | <b>1.307</b> | <b>561</b>   | <b>409</b>   | <b>938</b>   | <b>11.516</b> |
| Vecchio nucleo - Zona Centrale . . . . . | 434                   | 273          | 345          | 302          | 213          | 332          | 670          | 698          | 537          | 226          | 165          | 432          | 4.627         |
| Porta Fiume . . . . .                    | 63                    | 27           | 42           | 31           | 24           | 43           | 131          | 89           | 53           | 15           | 16           | 31           | 565           |
| Porta Santa Maria . . . . .              | 41                    | 27           | 37           | 21           | 7            | 23           | 73           | 62           | 48           | 24           | 12           | 44           | 419           |
| Zona del Monte . . . . .                 | 23                    | 11           | 18           | 20           | 18           | 13           | 39           | 33           | 40           | 19           | 13           | 16           | 263           |
| Porta dei Santi . . . . .                | 98                    | 54           | 63           | 56           | 43           | 55           | 157          | 127          | 110          | 38           | 24           | 60           | 885           |
| Madonna delle Rose . . . . .             | 65                    | 46           | 40           | 32           | 30           | 36           | 93           | 100          | 73           | 41           | 21           | 59           | 636           |
| Porta Cervese . . . . .                  | 66                    | 43           | 49           | 39           | 35           | 46           | 129          | 112          | 103          | 46           | 29           | 74           | 771           |
| Porta Trova . . . . .                    | 71                    | 45           | 44           | 39           | 28           | 33           | 103          | 121          | 84           | 29           | 34           | 57           | 688           |
| Zona dell'Oltre Savio . . . . .          | 182                   | 113          | 121          | 113          | 106          | 134          | 353          | 309          | 179          | 93           | 63           | 106          | 1.872         |
| La Fiorita . . . . .                     | 36                    | 29           | 30           | 22           | 25           | 31           | 70           | 64           | 40           | 20           | 16           | 31           | 414           |
| Zona dei Mercati . . . . .               | 29                    | 27           | 30           | 34           | 18           | 27           | 50           | 67           | 40           | 10           | 16           | 28           | 376           |
| <b>Altri Centri</b> . . . . .            | <b>491</b>            | <b>286</b>   | <b>356</b>   | <b>347</b>   | <b>246</b>   | <b>336</b>   | <b>672</b>   | <b>675</b>   | <b>447</b>   | <b>158</b>   | <b>151</b>   | <b>266</b>   | <b>4.431</b>  |
| Borello . . . . .                        | 104                   | 42           | 67           | 57           | 38           | 67           | 108          | 143          | 83           | 29           | 26           | 63           | 827           |
| Borgo di Ronta . . . . .                 | 7                     | 5            | 14           | 6            | 4            | 9            | 22           | 16           | 10           | 4            | 6            | 13           | 116           |
| Borgo Pievesestina . . . . .             | 12                    | 11           | 13           | 15           | 7            | 14           | 15           | 20           | 12           | 7            | 2            | 10           | 138           |
| Bulgarnò . . . . .                       | 16                    | 2            | 10           | 10           | 6            | 11           | 20           | 19           | 14           | 3            | 3            | 6            | 120           |
| Calabrina . . . . .                      | 11                    | 4            | 6            | 9            | 7            | 1            | 10           | 15           | 3            | 5            | 4            | 2            | 77            |
| Caliese . . . . .                        | 13                    | 9            | 8            | 12           | 6            | 16           | 14           | 17           | 14           | 3            | 8            | 4            | 124           |
| Capannaguzzo . . . . .                   | 8                     | 4            | 8            | 4            | 2            | 3            | 9            | 13           | 3            | 3            | 2            | 4            | 63            |
| Le Chiaviche - Sant'Egidio . . . . .     | 110                   | 91           | 84           | 106          | 81           | 96           | 187          | 168          | 120          | 46           | 38           | 51           | 1.178         |
| Macerone . . . . .                       | 53                    | 30           | 42           | 36           | 26           | 27           | 75           | 65           | 44           | 18           | 17           | 27           | 460           |
| Martorano . . . . .                      | 25                    | 15           | 23           | 17           | 14           | 12           | 39           | 41           | 27           | 10           | 6            | 12           | 241           |
| Osteria di Priavola . . . . .            | —                     | 1            | 1            | —            | —            | 1            | 2            | —            | 2            | 1            | —            | 2            | 10            |
| Ruffio . . . . .                         | 4                     | 4            | 5            | 7            | 3            | 2            | 9            | 7            | 8            | 1            | 2            | 4            | 56            |
| San Carlo . . . . .                      | 49                    | 26           | 26           | 15           | 15           | 24           | 50           | 53           | 19           | 10           | 10           | 18           | 315           |
| San Giorgio . . . . .                    | 20                    | 10           | 10           | 15           | 11           | 14           | 29           | 33           | 26           | 4            | 8            | 9            | 189           |
| San Martino in Fiume . . . . .           | 5                     | 3            | 3            | 5            | 7            | 7            | 10           | 6            | 9            | 1            | 4            | 2            | 62            |
| Sant'Andrea in Bagnolo . . . . .         | 8                     | 3            | 6            | 6            | 2            | 7            | 17           | 8            | 10           | 1            | 3            | 12           | 83            |
| San Vittore . . . . .                    | 35                    | 14           | 18           | 15           | 7            | 14           | 32           | 27           | 25           | 5            | 5            | 9            | 206           |
| Torre del Moro . . . . .                 | 11                    | 12           | 12           | 12           | 10           | 11           | 24           | 24           | 18           | 7            | 7            | 18           | 166           |
| <b>Nuclei e case sparse</b> . . . . .    | <b>2.058</b>          | <b>1.290</b> | <b>1.493</b> | <b>1.471</b> | <b>1.048</b> | <b>1.460</b> | <b>2.864</b> | <b>2.579</b> | <b>1.732</b> | <b>629</b>   | <b>535</b>   | <b>1.201</b> | <b>18.360</b> |
| <b>COMUNE</b> . . . . .                  | <b>3.657</b>          | <b>2.271</b> | <b>2.668</b> | <b>2.527</b> | <b>1.841</b> | <b>2.569</b> | <b>5.404</b> | <b>5.036</b> | <b>3.486</b> | <b>1.348</b> | <b>1.095</b> | <b>2.405</b> | <b>34.307</b> |
| <b>F E M M I N E</b>                     |                       |              |              |              |              |              |              |              |              |              |              |              |               |
| <b>Centro Urbano (Rioni)</b> . . . . .   | <b>1.063</b>          | <b>712</b>   | <b>766</b>   | <b>810</b>   | <b>618</b>   | <b>895</b>   | <b>2.098</b> | <b>2.130</b> | <b>1.578</b> | <b>705</b>   | <b>656</b>   | <b>1.439</b> | <b>13.470</b> |
| Vecchio nucleo - Zona Centrale . . . . . | 386                   | 262          | 280          | 314          | 233          | 349          | 826          | 883          | 722          | 323          | 293          | 736          | 5.607         |
| Porta Fiume . . . . .                    | 56                    | 47           | 38           | 36           | 36           | 38           | 86           | 83           | 62           | 23           | 29           | 36           | 570           |
| Porta Santa Maria . . . . .              | 42                    | 30           | 29           | 26           | 21           | 26           | 82           | 74           | 55           | 22           | 24           | 55           | 486           |
| Zona del Monte . . . . .                 | 12                    | 13           | 20           | 20           | 26           | 26           | 53           | 52           | 40           | 21           | 17           | 30           | 330           |
| Porta dei Santi . . . . .                | 86                    | 79           | 61           | 67           | 33           | 71           | 160          | 154          | 110          | 39           | 36           | 93           | 989           |
| Madonna delle Rose . . . . .             | 80                    | 39           | 46           | 33           | 39           | 50           | 103          | 139          | 92           | 43           | 38           | 99           | 806           |
| Porta Cervese . . . . .                  | 79                    | 38           | 61           | 63           | 50           | 70           | 164          | 151          | 109          | 45           | 54           | 96           | 980           |
| Porta Trova . . . . .                    | 56                    | 33           | 40           | 54           | 36           | 45           | 133          | 127          | 89           | 38           | 42           | 83           | 776           |
| Zona dell'Oltre Savio . . . . .          | 198                   | 118          | 127          | 127          | 96           | 162          | 347          | 313          | 207          | 108          | 91           | 147          | 2.041         |
| La Fiorita . . . . .                     | 32                    | 28           | 36           | 38           | 27           | 26           | 81           | 81           | 53           | 22           | 16           | 38           | 478           |
| Zona dei Mercati . . . . .               | 36                    | 25           | 28           | 32           | 21           | 32           | 58           | 73           | 39           | 21           | 16           | 26           | 407           |
| <b>Altri Centri</b> . . . . .            | <b>468</b>            | <b>309</b>   | <b>373</b>   | <b>331</b>   | <b>239</b>   | <b>337</b>   | <b>684</b>   | <b>695</b>   | <b>504</b>   | <b>194</b>   | <b>158</b>   | <b>338</b>   | <b>4.630</b>  |
| Borello . . . . .                        | 83                    | 59           | 61           | 50           | 37           | 66           | 112          | 139          | 88           | 39           | 34           | 72           | 840           |
| Borgo di Ronta . . . . .                 | 8                     | 6            | 11           | 9            | 4            | 5            | 20           | 14           | 15           | 9            | 6            | 8            | 115           |
| Borgo Pievesestina . . . . .             | 8                     | 3            | 11           | 12           | 6            | 13           | 23           | 19           | 13           | 7            | 5            | 11           | 131           |
| Bulgarnò . . . . .                       | 12                    | 11           | 14           | 8            | 11           | 5            | 13           | 21           | 11           | 3            | 2            | 5            | 116           |
| Calabrina . . . . .                      | 8                     | 7            | 10           | 10           | 3            | 6            | 10           | 9            | 7            | 4            | 3            | 4            | 81            |
| Caliese . . . . .                        | 15                    | 5            | 12           | 11           | 11           | 12           | 14           | 19           | 17           | 3            | 4            | 11           | 134           |
| Capannaguzzo . . . . .                   | 10                    | 7            | 6            | 4            | 3            | 2            | 13           | 5            | 5            | 2            | 2            | 2            | 61            |
| Le Chiaviche - Sant'Egidio . . . . .     | 116                   | 76           | 105          | 87           | 65           | 98           | 184          | 181          | 131          | 61           | 29           | 75           | 1.208         |
| Macerone . . . . .                       | 48                    | 38           | 36           | 37           | 23           | 35           | 70           | 68           | 48           | 21           | 19           | 38           | 481           |
| Martorano . . . . .                      | 32                    | 17           | 22           | 21           | 7            | 23           | 29           | 48           | 32           | 14           | 7            | 22           | 274           |
| Osteria di Piavola . . . . .             | 1                     | —            | —            | —            | 2            | 1            | 2            | —            | 3            | —            | 1            | 1            | 11            |
| Ruffio . . . . .                         | 8                     | 9            | 3            | 3            | 5            | 5            | 11           | 8            | 8            | 2            | 1            | 6            | 69            |
| San Carlo . . . . .                      | 41                    | 29           | 30           | 30           | 20           | 24           | 64           | 54           | 48           | 2            | 7            | 29           | 378           |
| San Giorgio . . . . .                    | 22                    | 9            | 14           | 13           | 15           | 10           | 33           | 32           | 23           | 7            | 8            | 14           | 200           |
| San Martino in Fiume . . . . .           | 3                     | 5            | 2            | 6            | 4            | 4            | 11           | 10           | 5            | 2            | 5            | 1            | 58            |
| Sant'Andrea in Bagnolo . . . . .         | 15                    | 4            | 4            | 9            | 4            | 6            | 15           | 11           | 9            | 2            | 8            | 8            | 95            |
| San Vittore . . . . .                    | 21                    | 14           | 19           | 13           | 8            | 10           | 28           | 31           | 24           | 8            | 6            | 14           | 196           |
| Torre del Moro . . . . .                 | 17                    | 10           | 13           | 8            | 11           | 12           | 32           | 26           | 17           | 8            | 11           | 17           | 182           |
| <b>Nuclei e case sparse</b> . . . . .    | <b>2.055</b>          | <b>1.293</b> | <b>1.478</b> | <b>1.382</b> | <b>1.015</b> | <b>1.261</b> | <b>2.640</b> | <b>2.574</b> | <b>1.648</b> | <b>701</b>   | <b>648</b>   | <b>1.288</b> | <b>17.983</b> |
| <b>COMUNE</b> . . . . .                  | <b>3.586</b>          | <b>2.314</b> | <b>2.617</b> | <b>2.523</b> | <b>1.872</b> | <b>2.493</b> | <b>5.422</b> | <b>5.399</b> | <b>3.730</b> | <b>1.600</b> | <b>1.462</b> | <b>3.065</b> | <b>36.083</b> |

Segue TAV. 4 — Popolazione residente per sesso, classe di età e circoscrizione comunale

| CIRCOSCRIZIONI COMUNALI                  | E T À (anni compiuti) |              |              |              |              |              |               |               |              |              |              |              | TOTALE        |
|--|-----------------------|--------------|--------------|--------------|--------------|--------------|---------------|---------------|--------------|--------------|--------------|--------------|---------------|
|  | fino a 6              | 6-10         | 10-14        | 14-18        | 18-21        | 21-25        | 25-35         | 35-45         | 45-55        | 55-60        | 60-65        | oltre 65     |               |
| <b>M A S C H I E F E M M I N E</b>       |                       |              |              |              |              |              |               |               |              |              |              |              |               |
| <b>Centro Urbano (Rioni) . . . . .</b>   | <b>2.171</b>          | <b>1.407</b> | <b>1.585</b> | <b>1.519</b> | <b>1.165</b> | <b>1.068</b> | <b>3.966</b>  | <b>3.912</b>  | <b>2.885</b> | <b>1.266</b> | <b>1.065</b> | <b>2.377</b> | <b>24.986</b> |
| Vecchio nucleo - Zona Centrale . . . . . | 820                   | 535          | 625          | 616          | 446          | 681          | 1.496         | 1.581         | 1.259        | 549          | 458          | 1.168        | 10.234        |
| Porta Fiume . . . . .                    | 119                   | 74           | 80           | 67           | 60           | 81           | 217           | 172           | 115          | 38           | 45           | 67           | 1.135         |
| Porta Santa Maria . . . . .              | 83                    | 57           | 66           | 47           | 28           | 49           | 155           | 136           | 103          | 46           | 36           | 99           | 905           |
| Zona del Monte . . . . .                 | 35                    | 24           | 38           | 40           | 44           | 39           | 92            | 85            | 80           | 40           | 30           | 46           | 593           |
| Porta dei Santi . . . . .                | 184                   | 133          | 124          | 123          | 76           | 126          | 317           | 281           | 220          | 77           | 60           | 153          | 1.874         |
| Madonna delle Rose . . . . .             | 145                   | 85           | 86           | 65           | 69           | 86           | 201           | 239           | 165          | 84           | 59           | 158          | 1.442         |
| Porta Cervese . . . . .                  | 145                   | 81           | 110          | 102          | 85           | 116          | 293           | 263           | 212          | 91           | 83           | 170          | 1.751         |
| Porta Trova . . . . .                    | 127                   | 78           | 84           | 93           | 64           | 78           | 236           | 248           | 173          | 67           | 76           | 140          | 1.464         |
| Zona dell'Oltre Savio . . . . .          | 380                   | 231          | 248          | 240          | 202          | 296          | 700           | 622           | 386          | 201          | 154          | 253          | 3.913         |
| La Fiorita . . . . .                     | 68                    | 57           | 66           | 60           | 52           | 57           | 151           | 145           | 93           | 42           | 32           | 69           | 892           |
| Zona dei Mercati . . . . .               | 65                    | 52           | 58           | 66           | 39           | 59           | 108           | 140           | 79           | 31           | 32           | 54           | 783           |
| <b>Altri Centri . . . . .</b>            | <b>959</b>            | <b>595</b>   | <b>729</b>   | <b>678</b>   | <b>485</b>   | <b>673</b>   | <b>1.356</b>  | <b>1.370</b>  | <b>951</b>   | <b>352</b>   | <b>309</b>   | <b>604</b>   | <b>9.061</b>  |
| Borello . . . . .                        | 187                   | 101          | 128          | 107          | 75           | 133          | 220           | 282           | 171          | 68           | 60           | 135          | 1.667         |
| Borgo di Ronta . . . . .                 | 15                    | 11           | 25           | 15           | 8            | 14           | 42            | 30            | 25           | 13           | 12           | 21           | 231           |
| Borgo Pievesestina . . . . .             | 20                    | 14           | 24           | 27           | 13           | 27           | 38            | 39            | 25           | 14           | 7            | 21           | 269           |
| Bulgarnò . . . . .                       | 28                    | 13           | 24           | 18           | 17           | 16           | 33            | 40            | 25           | 6            | 5            | 11           | 236           |
| Calabrina . . . . .                      | 19                    | 11           | 16           | 19           | 10           | 7            | 20            | 24            | 10           | 9            | 7            | 6            | 158           |
| Calisese . . . . .                       | 28                    | 14           | 20           | 23           | 17           | 28           | 28            | 36            | 31           | 6            | 12           | 15           | 258           |
| Capannaguzzo . . . . .                   | 18                    | 11           | 14           | 8            | 5            | 5            | 22            | 18            | 8            | 5            | 4            | 6            | 124           |
| Le Chiaviche - Sant'Edigio . . . . .     | 226                   | 167          | 189          | 193          | 146          | 194          | 371           | 349           | 251          | 107          | 67           | 126          | 2.386         |
| Macerone . . . . .                       | 101                   | 68           | 78           | 73           | 49           | 62           | 145           | 133           | 92           | 39           | 36           | 65           | 941           |
| Martorano . . . . .                      | 57                    | 32           | 45           | 38           | 21           | 35           | 68            | 89            | 59           | 24           | 13           | 34           | 515           |
| Osteria di Priavola . . . . .            | 1                     | 1            | 1            | —            | 2            | 2            | 4             | —             | 5            | 1            | 1            | 3            | 21            |
| Ruffio . . . . .                         | 12                    | 13           | 8            | 10           | 8            | 7            | 20            | 15            | 16           | 3            | 3            | 10           | 125           |
| San Carlo . . . . .                      | 90                    | 55           | 56           | 45           | 35           | 48           | 114           | 107           | 67           | 12           | 17           | 47           | 693           |
| San Giorgio . . . . .                    | 42                    | 19           | 24           | 28           | 26           | 24           | 62            | 65            | 49           | 11           | 16           | 23           | 389           |
| San Martino in Fiume . . . . .           | 8                     | 8            | 5            | 11           | 11           | 11           | 21            | 16            | 14           | 3            | 9            | 3            | 120           |
| Sant'Andrea in Bagnolo . . . . .         | 23                    | 7            | 10           | 15           | 6            | 13           | 32            | 19            | 19           | 3            | 11           | 20           | 178           |
| San Vittore . . . . .                    | 56                    | 28           | 37           | 28           | 15           | 24           | 60            | 58            | 49           | 13           | 11           | 23           | 402           |
| Torre del Moro . . . . .                 | 28                    | 22           | 25           | 20           | 21           | 23           | 56            | 50            | 35           | 15           | 18           | 35           | 348           |
| <b>Nuclei e case sparse . . . . .</b>    | <b>4.113</b>          | <b>2.583</b> | <b>2.971</b> | <b>2.853</b> | <b>2.063</b> | <b>2.721</b> | <b>5.504</b>  | <b>5.153</b>  | <b>3.380</b> | <b>1.330</b> | <b>1.183</b> | <b>2.489</b> | <b>36.343</b> |
| <b>COMUNE . . . . .</b>                  | <b>7.243</b>          | <b>4.585</b> | <b>5.285</b> | <b>5.050</b> | <b>3.713</b> | <b>5.062</b> | <b>10.826</b> | <b>10.435</b> | <b>7.216</b> | <b>2.948</b> | <b>2.557</b> | <b>5.470</b> | <b>70.390</b> |

TAV. 5 — Popolazione residente attiva, per sesso, professione, posizione nella professione e rami di attività economica

| N. classificazione | PROFESSIONI<br>—<br>POSIZIONI NELLA PROFESSIONE                               | AGRICOLTURA, CACCIA E PESCA |   | INDUSTRIE |   | PUBBLICA AMMINISTRAZIONE |     | ALTRI RAMI |    | TOTALE |     |
|--------------------|---|-----------------------------|---|-----------|---|--------------------------|-----|------------|----|--------|-----|
|                    |   | MF                          | M | MF        | M | MF                       | M   | MF         | M  | MF     | M   |
| <b>1</b>           | <b>PROFESSIONI E ARTI LIBERALI E ASSIMILATE</b>                               |                             |   |           |   |                          |     |            |    |        |     |
| 1.11               | Insegnanti di scuole medie e superiori . . . . .                              | —                           | — | —         | — | 172                      | 82  | 2          | 2  | 174    | 84  |
|                    | Imprenditori, liberi professionisti, dirigenti e impiegati                    | —                           | — | —         | — | 172                      | 82  | —          | —  | 172    | 82  |
|                    | Lavoratori in proprio e coadiuvanti . . . . .                                 | —                           | — | —         | — | —                        | —   | 2          | 2  | 2      | 2   |
| 1.12               | Insegnanti di educazione fisica . . . . .                                     | —                           | — | —         | — | 3                        | 1   | 1          | 1  | 4      | 2   |
|                    | Imprenditori, liberi professionisti, dirigenti e impiegati                    | —                           | — | —         | — | 3                        | 1   | 1          | 1  | 4      | 2   |
| 1.13               | Maestri elementari, istitutori, precettori . . . . .                          | —                           | — | —         | — | 426                      | 117 | —          | —  | 426    | 117 |
|                    | Imprenditori, liberi professionisti, dirigenti e impiegati                    | —                           | — | —         | — | 426                      | 117 | —          | —  | 426    | 117 |
| 1.20               | Artisti, letterati, giornalisti, pubblicisti e professioni similari . . . . . | —                           | — | —         | — | 1                        | —   | 41         | 38 | 42     | 38  |
|                    | Imprenditori, liberi professionisti, dirigenti e impiegati                    | —                           | — | —         | — | 1                        | —   | 40         | 37 | 41     | 37  |
|                    | Lavoratori in proprio e coadiuvanti . . . . .                                 | —                           | — | —         | — | —                        | —   | 1          | 1  | 1      | 1   |
| 1.30               | Ecclesiastici e religiosi . . . . .   | —                           | — | —         | — | 140                      | 126 | —          | —  | 140    | 126 |
|                    | Imprenditori, liberi professionisti, dirigenti e impiegati                    | —                           | — | —         | — | 140                      | 126 | —          | —  | 140    | 126 |
| 1.41               | Medici-chirurghi . . . . .  | —                           | — | —         | — | 58                       | 57  | —          | —  | 58     | 57  |
|                    | Imprenditori, liberi professionisti, dirigenti e impiegati                    | —                           | — | —         | — | 58                       | 57  | —          | —  | 58     | 57  |



Segue TAV. 5 — Popolazione residente attiva, per sesso, professione, posizione nella professione e rami di attività economica

| N. classificazione | PROFESSIONI<br>—<br>POSIZIONI NELLA PROFESSIONE  | AGRICOLTURA, CACCIA E PESCA |        | INDUSTRIE |     | PUBBLICA AMMINISTRAZIONE |     | ALTRI RAMI |     | TOTALE |        |
|--------------------|--|-----------------------------|--------|-----------|-----|--------------------------|-----|------------|-----|--------|--------|
|                    |  | MF                          | M      | MF        | M   | MF                       | M   | MF         | M   | MF     | M      |
| 1.42               | <b>Ostetriche, infermieri diplomati, assistenti sanitari, vigilatrici scolastiche . . . . .</b>  | —                           | —      | —         | —   | 46                       | 3   | —          | —   | 46     | 3      |
|                    | Imprenditori, liberi professionisti, dirigenti e impiegati   | —                           | —      | —         | —   | 46                       | 3   | —          | —   | 46     | 3      |
| 1.43               | <b>Farmacisti . . . . .</b>  | —                           | —      | —         | —   | 24                       | 14  | —          | —   | 24     | 14     |
|                    | Imprenditori, liberi professionisti, dirigenti e impiegati   | —                           | —      | —         | —   | 9                        | 4   | —          | —   | 9      | 4      |
|                    | Lavoratori in proprio e coadiuvanti . . . . .  | —                           | —      | —         | —   | 15                       | 10  | —          | —   | 15     | 10     |
| 1.51               | <b>Magistrati, avvocati, procuratori legali, notai . . . . .</b>   | —                           | —      | —         | —   | 1                        | 1   | 40         | 40  | 41     | 41     |
|                    | Imprenditori, liberi professionisti, dirigenti e impiegati   | —                           | —      | —         | —   | 1                        | 1   | 40         | 40  | 41     | 41     |
| 1.52               | <b>Cancellieri, ufficiali giudiziari . . . . .</b>   | —                           | —      | —         | —   | 7                        | 7   | —          | —   | 7      | 7      |
|                    | Imprenditori, liberi professionisti dirigenti e impiegati  | —                           | —      | —         | —   | 7                        | 7   | —          | —   | 7      | 7      |
| 1.61               | <b>Ufficiali dei corpi armati dello Stato, funzionari di polizia e dei servizi di protezione . . . . .</b>                                       | —                           | —      | —         | —   | 16                       | 16  | —          | —   | 16     | 16     |
|                    | Imprenditori, liberi professionisti, dirigenti e impiegati   | —                           | —      | —         | —   | 16                       | 16  | —          | —   | 16     | 16     |
| 1.62               | <b>Sottufficiali dei corpi armati dello Stato, di polizia e dei servizi di protezione . . . . .</b>  | —                           | —      | —         | —   | 79                       | 79  | —          | —   | 79     | 79     |
|                    | Imprenditori, liberi professionisti, dirigenti e impiegati   | —                           | —      | —         | —   | 79                       | 79  | —          | —   | 79     | 79     |
| <b>2</b>           | <b>PROFESSIONI AMMINISTRATIVE, TECNICHE E OPERATIVE VARIE</b>  |                             |        |           |     |                          |     |            |     |        |        |
| 2.11               | <b>Amministratori titolari di azienda e amministratori delegati . . . . .</b>  | 212                         | 153    | 50        | 46  | —                        | —   | 132        | 124 | 394    | 323    |
|                    | Imprenditori, liberi professionisti, dirigenti e impiegati   | 197                         | 139    | 42        | 39  | —                        | —   | 111        | 110 | 350    | 288    |
|                    | Lavoratori in proprio e coadiuvanti . . . . .  | 15                          | 14     | 8         | 7   | —                        | —   | 21         | 14  | 44     | 35     |
| 2.12               | <b>Amministratori, direttori generali e categorie similari di pubblica amministrazione ed imprese private . . . . .</b>                          | —                           | —      | 1         | 1   | 1                        | 1   | —          | —   | 2      | 2      |
|                    | Imprenditori, liberi professionisti, dirigenti e impiegati   | —                           | —      | 1         | 1   | 1                        | 1   | —          | —   | 2      | 2      |
| 2.13               | <b>Contabili, ragionieri, commercialisti, statistici, impiegati amministrativi e tecnico-amministrativi ; stenografi, dattilografi . . . . .</b> | 32                          | 22     | 215       | 175 | 386                      | 302 | 420        | 319 | 1.053  | 818    |
|                    | Imprenditori, liberi professionisti, dirigenti e impiegati   | 32                          | 22     | 213       | 174 | 386                      | 302 | 420        | 319 | 1.051  | 817    |
|                    | Lavoratori in proprio e coadiuvanti . . . . .  | —                           | —      | 2         | 1   | —                        | —   | —          | —   | 2      | 1      |
| 2.21               | <b>Agronomi, veterinari, ingegneri, chimici, architetti, geologi . . . . .</b>   | 2                           | 2      | 21        | 21  | 7                        | 7   | 8          | 8   | 38     | 38     |
|                    | Imprenditori, liberi professionisti, dirigenti e impiegati   | 2                           | 2      | 21        | 21  | 7                        | 7   | 8          | 8   | 38     | 38     |
| 2.22               | <b>Periti, ufficiali di macchina e di coperta, piloti, disegnatori, telefonisti e simili . . . . .</b>   | 68                          | 68     | 36        | 36  | 26                       | 26  | 51         | 28  | 181    | 158    |
|                    | Imprenditori, liberi professionisti, dirigenti e impiegati   | 68                          | 68     | 36        | 36  | 26                       | 26  | 51         | 28  | 181    | 158    |
| 2.23               | <b>Capitecnici, capi di officina, capistazione e altri impiegati tecnici . . . . .</b>   | 2                           | 2      | 19        | 18  | 1                        | 1   | 21         | 19  | 43     | 40     |
|                    | Imprenditori, liberi professionisti, dirigenti e impiegati   | 2                           | 2      | 19        | 18  | 1                        | 1   | 21         | 19  | 43     | 40     |
| 2.31               | <b>Agenti di vendita e di pubblicità, mediatori e simili . . . . .</b>   | —                           | —      | —         | —   | —                        | —   | 99         | 97  | 99     | 97     |
|                    | Imprenditori, liberi professionisti, dirigenti e impiegati   | —                           | —      | —         | —   | —                        | —   | 95         | 93  | 95     | 93     |
|                    | Lavoratori in proprio e coadiuvanti . . . . .  | —                           | —      | —         | —   | —                        | —   | 4          | 4   | 4      | 4      |
| 2.32               | <b>Piazzisti, viaggiatori di commercio e simili . . . . .</b>  | —                           | —      | 13        | 13  | 3                        | 3   | 60         | 59  | 76     | 75     |
|                    | Imprenditori, liberi professionisti, dirigenti e impiegati   | —                           | —      | 13        | 13  | 3                        | 3   | 60         | 59  | 76     | 75     |
| 2.40               | <b>Professioni varie non classificate altrove . . . . .</b>  | —                           | —      | —         | —   | 1                        | —   | 3          | 3   | 4      | 3      |
|                    | Imprenditori, liberi professionisti, dirigenti e impiegati   | —                           | —      | —         | —   | 1                        | —   | —          | —   | 1      | —      |
|                    | Lavoratori in proprio e coadiuvanti . . . . .  | —                           | —      | —         | —   | —                        | —   | 3          | 3   | 3      | 3      |
| <b>3</b>           | <b>ARTI E MESTIERI PARTICOLARI DELLE LAVORAZIONI AGRICOLE E FORESTALI, DELL'ALLEVAMENTO DEL BESTIAME E DELLA PESCA</b>                           |                             |        |           |     |                          |     |            |     |        |        |
| 3.10               | <b>Coltivatori agricoli generici . . . . .</b>   | 15.556                      | 11.204 | —         | —   | 1                        | 1   | —          | —   | 15.557 | 11.205 |
|                    | Lavoratori in proprio e coadiuvanti . . . . .  | 13.124                      | 8.962  | —         | —   | —                        | —   | —          | —   | 13.124 | 8.962  |
|                    | Lavoratori dipendenti . . . . .  | 2.432                       | 2.242  | —         | —   | 1                        | 1   | —          | —   | 2.433  | 2.243  |
| 3.21               | <b>Ortolani, giardinieri, floricoltori, vivaisti e simili . . . . .</b>  | 59                          | 41     | —         | —   | —                        | —   | —          | —   | 59     | 41     |
|                    | Lavoratori in proprio e coadiuvanti . . . . .  | 52                          | 36     | —         | —   | —                        | —   | —          | —   | 52     | 36     |
|                    | Lavoratori dipendenti . . . . .  | 7                           | 5      | —         | —   | —                        | —   | —          | —   | 7      | 5      |
| 3.22               | <b>Vignaioli . . . . .</b>   | 1                           | 1      | —         | —   | —                        | —   | —          | —   | 1      | 1      |
|                    | Lavoratori in proprio e coadiuvanti . . . . .  | 1                           | 1      | —         | —   | —                        | —   | —          | —   | 1      | 1      |

Segue TAV. 5 — Popolazione residente attiva, per sesso, professione, posizione nella professione e rami di attività economica

| N. classificazione | PROFESSIONI<br>—<br>POSIZIONI NELLA PROFESSIONE  | AGRICOLTURA, CACCIA E PESCA |   | INDUSTRIE |     | PUBBLICA AMMINISTRAZIONE |   | ALTRI RAMI |    | TOTALE |     |
|--------------------|--|-----------------------------|---|-----------|-----|--------------------------|---|------------|----|--------|-----|
|                    |  | MF                          | M   | MF        | M   | MF                       | M | MF         | M  | MF     | M   |
|                    |  | 3.23                        | <b>Agricoltori, olivicoltori, frutticoltori . . . . .</b> | 3         | 2   | —                        | — | —          | —  | —      | —   |
|                    | Lavoratori dipendenti . . . . .  | 3                           | 2   | —         | —   | —                        | — | —          | —  | 3      | 2   |
| 3.24               | <b>Altri coltivatori specializzati . . . . .</b>   | —                           | —   | —         | —   | 5                        | 4 | 6          | 3  | 11     | 7   |
|                    | Lavoratori dipendenti . . . . .  | —                           | —   | —         | —   | 5                        | 4 | 6          | 3  | 11     | 7   |
| 3.30               | <b>Operatori agricoli vari specializzati . . . . .</b>   | 26                          | 22  | 2         | —   | 1                        | 1 | —          | —  | 29     | 23  |
|                    | Lavoratori in proprio e coadiuvanti . . . . .  | 22                          | 19  | —         | —   | —                        | — | —          | —  | 22     | 19  |
|                    | Lavoratori dipendenti . . . . .  | 4                           | 3   | 2         | —   | 1                        | 1 | —          | —  | 7      | 4   |
| 3.40               | <b>Selvicoltori, boscaioli, carbonai . . . . .</b>   | —                           | —   | —         | —   | —                        | — | —          | —  | —      | —   |
| 3.50               | <b>Allevatori, pastori, guardiani di animali . . . . .</b>   | 33                          | 26  | —         | —   | 1                        | 1 | 13         | 11 | 47     | 38  |
|                    | Lavoratori in proprio e coadiuvanti . . . . .  | 24                          | 18  | —         | —   | —                        | — | 8          | 6  | 32     | 24  |
|                    | Lavoratori dipendenti . . . . .  | 9                           | 8   | —         | —   | 1                        | 1 | 5          | 5  | 15     | 14  |
| 3.60               | <b>Pescatori, piscicoltori, cacciatori . . . . .</b>   | 1                           | 1   | —         | —   | —                        | — | —          | —  | 1      | 1   |
|                    | Lavoratori in proprio e coadiuvanti . . . . .  | 1                           | 1   | —         | —   | —                        | — | —          | —  | 1      | 1   |
| 4                  | <b>ARTI E MESTIERI PARTICOLARI DELLA LAVORAZIONE E FABBRICAZIONE DI MATERIALI E PRODOTTI INDUSTRIALI E ARTIGIANI</b>               |                             |   |           |     |                          |   |            |    |        |     |
| 4.11               | <b>Mugnai, panettieri, pastai, pasticceri, gelatieri e simili . . . . .</b>  | —                           | —   | 181       | 167 | —                        | — | 65         | 62 | 246    | 229 |
|                    | Lavoratori in proprio e coadiuvanti . . . . .  | —                           | —   | 71        | 62  | —                        | — | 6          | 4  | 77     | 66  |
|                    | Lavoratori dipendenti . . . . .  | —                           | —   | 110       | 105 | —                        | — | 59         | 58 | 169    | 163 |
| 4.12               | <b>Macellatori . . . . .</b>   | —                           | —   | 9         | 9   | —                        | — | —          | —  | 9      | 9   |
|                    | Lavoratori in proprio e coadiuvanti . . . . .  | —                           | —   | 1         | 1   | —                        | — | —          | —  | 1      | 1   |
|                    | Lavoratori dipendenti . . . . .  | —                           | —   | 8         | 8   | —                        | — | —          | —  | 8      | 8   |
| 4.13               | <b>Salatori e affumicatori di carne e di pesce, insaccatori, confezionatori di conserve alimentari . . . . .</b>                   | —                           | —   | 263       | 86  | —                        | — | 1          | —  | 264    | 86  |
|                    | Lavoratori dipendenti . . . . .  | —                           | —   | 263       | 86  | —                        | — | 1          | —  | 264    | 86  |
| 4.14               | <b>Casari . . . . .</b>  | —                           | —   | 2         | 2   | —                        | — | —          | —  | 2      | 2   |
|                    | Lavoratori dipendenti . . . . .  | —                           | —   | 2         | 2   | —                        | — | —          | —  | 2      | 2   |
| 4.15               | <b>Frantolani, vinificatori, birrai, maltatori, gassosai . . . . .</b>   | —                           | —   | 5         | 4   | —                        | — | 2          | 2  | 7      | 6   |
|                    | Lavoratori in proprio e coadiuvanti . . . . .  | —                           | —   | 2         | 2   | —                        | — | —          | —  | 2      | 2   |
|                    | Lavoratori dipendenti . . . . .  | —                           | —   | 3         | 2   | —                        | — | 2          | 2  | 5      | 4   |
| 4.16               | <b>Condizionatori e confezionatori del tabacco . . . . .</b>   | —                           | —   | 168       | 3   | —                        | — | —          | —  | 168    | 3   |
|                    | Lavoratori dipendenti . . . . .  | —                           | —   | 168       | 3   | —                        | — | —          | —  | 168    | 3   |
| 4.21               | <b>Filatori, tessitori, cardatori, merlettai, cordai e simili . . . . .</b>  | —                           | —   | 9         | 5   | 1                        | — | —          | —  | 10     | 5   |
|                    | Lavoratori in proprio e coadiuvanti . . . . .  | —                           | —   | 3         | 3   | —                        | — | —          | —  | 3      | 3   |
|                    | Lavoratori dipendenti . . . . .  | —                           | —   | 6         | 2   | 1                        | — | —          | —  | 7      | 2   |
| 4.22               | <b>Lavoratori e sgrassatori di lana, tintori e finitori di filati e tessuti, impermeabilizzatori di tessuti e simili . . . . .</b> | —                           | —   | 2         | 1   | —                        | — | —          | —  | 2      | 1   |
|                    | Lavoratori dipendenti . . . . .  | —                           | —   | 2         | 1   | —                        | — | —          | —  | 2      | 1   |
| 4.31               | <b>Sarti, pellicciai, cappellai, camiciai, magliai, borsettieri, tappezzieri e simili . . . . .</b>                                | —                           | —   | 850       | 180 | 13                       | 1 | 9          | 2  | 872    | 183 |
|                    | Lavoratori in proprio e coadiuvanti . . . . .  | —                           | —   | 314       | 110 | —                        | — | —          | —  | 314    | 110 |
|                    | Lavoratori dipendenti . . . . .  | —                           | —   | 536       | 70  | 13                       | 1 | 9          | 2  | 558    | 73  |
| 4.32               | <b>Calzolai . . . . .</b>  | —                           | —   | 135       | 132 | 1                        | 1 | 1          | 1  | 137    | 134 |
|                    | Lavoratori in proprio e coadiuvanti . . . . .  | —                           | —   | 111       | 109 | —                        | — | —          | —  | 111    | 109 |
|                    | Lavoratori dipendenti . . . . .  | —                           | —   | 24        | 23  | 1                        | 1 | 1          | 1  | 26     | 25  |
| 4.33               | <b>Ombrellai, spazzolai, bottonieri, pettinai . . . . .</b>  | —                           | —   | —         | —   | —                        | — | —          | —  | —      | —   |
| 4.34               | <b>Stiratrici, lavandaie, tintori e smacchiatori di abiti . . . . .</b>  | —                           | —   | 2         | —   | 17                       | — | 11         | 4  | 30     | 4   |
|                    | Lavoratori in proprio e coadiuvanti . . . . .  | —                           | —   | —         | —   | —                        | — | 6          | 1  | 6      | 1   |
|                    | Lavoratori dipendenti . . . . .  | —                           | —   | 2         | —   | 17                       | — | 5          | 3  | 24     | 3   |
| 4.35               | <b>Conciatori, imbalsamatori . . . . .</b>   | —                           | —   | —         | —   | —                        | — | —          | —  | —      | —   |
| 4.36               | <b>Sellai, pellettieri e simili . . . . .</b>  | —                           | —   | 11        | 9   | 1                        | 1 | 1          | —  | 13     | 10  |
|                    | Lavoratori in proprio e coadiuvanti . . . . .  | —                           | —   | 6         | 5   | —                        | — | —          | —  | 6      | 5   |
|                    | Lavoratori dipendenti . . . . .  | —                           | —   | 5         | 4   | 1                        | 1 | 1          | —  | 7      | 5   |

Segue TAV. 5 — Popolazione residente attiva, per sesso, professione, posizione nella professione e rami di attività economica

| N. classificazione | PROFESSIONI<br>—<br>POSIZIONI NELLA PROFESSIONE   | AGRICOLTURA, CACCIA E PESCA |   | INDUSTRIE |     | PUBBLICA AMMINISTRAZIONE |    | ALTRI RAMI |    | TOTALE |     |
|--------------------|---|-----------------------------|---|-----------|-----|--------------------------|----|------------|----|--------|-----|
|                    |   | MF                          | M | MF        | M   | MF                       | M  | MF         | M  | MF     | M   |
| 4.41               | <b>Falegnami, ebanisti, mobillieri e simili . . . . .</b>   | 3                           | 3 | 845       | 820 | 24                       | 23 | 2          | 2  | 874    | 848 |
|                    | Lavoratori in proprio e coadiuvanti . . . . .   | —                           | — | 242       | 236 | —                        | —  | —          | —  | 242    | 236 |
|                    | Lavoratori dipendenti . . . . .   | 3                           | 3 | 603       | 584 | 24                       | 23 | 2          | 2  | 632    | 612 |
| 4.42               | <b>Astucciati, corniciali, intarsiatori e simili . . . . .</b>  | —                           | — | 20        | 17  | —                        | —  | —          | —  | 20     | 17  |
|                    | Lavoratori in proprio e coadiuvanti . . . . .   | —                           | — | 4         | 4   | —                        | —  | —          | —  | 4      | 4   |
|                    | Lavoratori dipendenti . . . . .   | —                           | — | 16        | 13  | —                        | —  | —          | —  | 16     | 13  |
| 4.43               | <b>Bottai, barilai, carradori e carpentieri in legno . . . . .</b>  | —                           | — | 43        | 43  | 1                        | 1  | —          | —  | 44     | 44  |
|                    | Lavoratori in proprio e coadiuvanti . . . . .   | —                           | — | 11        | 11  | —                        | —  | —          | —  | 11     | 11  |
|                    | Lavoratori dipendenti . . . . .   | —                           | — | 32        | 32  | 1                        | 1  | —          | —  | 33     | 33  |
| 4.44               | <b>Mobillieri in canne, vimini e giunchi ; cestai, impagliatori, cappellai in paglia, scopai, sugherai e simili . . . . .</b>         | —                           | — | 2         | 2   | —                        | —  | —          | —  | 2      | 2   |
|                    | Lavoratori in proprio e coadiuvanti . . . . .   | —                           | — | 2         | 2   | —                        | —  | —          | —  | 2      | 2   |
| 4.50               | <b>Minatori, cavatori ed altri mestieri inerenti alla estrazione dei minerali . . . . .</b>   | —                           | — | 234       | 234 | —                        | —  | —          | —  | 234    | 234 |
|                    | Lavoratori dipendenti . . . . .   | —                           | — | 234       | 234 | —                        | —  | —          | —  | 234    | 234 |
| 4.61               | <b>Fonditori, fornisti, formatori . . . . .</b>   | —                           | — | 11        | 11  | —                        | —  | —          | —  | 11     | 11  |
|                    | Lavoratori in proprio e coadiuvanti . . . . .   | —                           | — | 2         | 2   | —                        | —  | —          | —  | 2      | 2   |
|                    | Lavoratori dipendenti . . . . .   | —                           | — | 9         | 9   | —                        | —  | —          | —  | 9      | 9   |
| 4.62               | <b>Laminatori, trafilatori, fucinatori, saldatori, tagliatori di prodotti meccanici e simili . . . . .</b>                            | 2                           | 2 | 217       | 204 | 1                        | 1  | 3          | 3  | 223    | 210 |
|                    | Lavoratori in proprio e coadiuvanti . . . . .   | —                           | — | 42        | 42  | —                        | —  | —          | —  | 42     | 42  |
|                    | Lavoratori dipendenti . . . . .   | 2                           | 2 | 175       | 162 | 1                        | 1  | 3          | 3  | 181    | 168 |
| 4.63               | <b>Galvanoplastieri, temperatori, verniciatori e smaltatori di metalli . . . . .</b>  | —                           | — | 50        | 49  | —                        | —  | 2          | 2  | 52     | 51  |
|                    | Lavoratori in proprio e coadiuvanti . . . . .   | —                           | — | 11        | 11  | —                        | —  | —          | —  | 11     | 11  |
|                    | Lavoratori dipendenti . . . . .   | —                           | — | 39        | 38  | —                        | —  | 2          | 2  | 41     | 40  |
| 4.64               | <b>Meccanici di precisione, orologiai, orefici . . . . .</b>  | —                           | — | 20        | 20  | 25                       | 25 | 2          | 2  | 47     | 47  |
|                    | Lavoratori in proprio e coadiuvanti . . . . .   | —                           | — | 12        | 12  | 7                        | 7  | 1          | 1  | 20     | 20  |
|                    | Lavoratori dipendenti . . . . .   | —                           | — | 8         | 8   | 18                       | 18 | 1          | 1  | 27     | 27  |
| 4.65               | <b>Utensilisti e attrezzisti di officina, mobillieri in ferro. . . . .</b>  | —                           | — | 145       | 144 | 2                        | 2  | 6          | 6  | 153    | 152 |
|                    | Lavoratori in proprio e coadiuvanti . . . . .   | —                           | — | 22        | 21  | —                        | —  | —          | —  | 22     | 21  |
|                    | Lavoratori dipendenti . . . . .   | —                           | — | 123       | 123 | 2                        | 2  | 6          | 6  | 131    | 131 |
| 4.66               | <b>Montatori di apparecchi, collaudatori e riparatori meccanici, meccanici generici . . . . .</b>                                     | 5                           | 5 | 512       | 510 | —                        | —  | 14         | 14 | 531    | 529 |
|                    | Lavoratori in proprio e coadiuvanti . . . . .   | —                           | — | 122       | 121 | —                        | —  | —          | —  | 122    | 121 |
|                    | Lavoratori dipendenti . . . . .   | 5                           | 5 | 390       | 389 | —                        | —  | 14         | 14 | 409    | 408 |
| 4.67               | <b>Fabbri ferrai, ramai, ottonai, carpentieri in ferro . . . . .</b>  | —                           | — | 223       | 223 | 2                        | 2  | 1          | 1  | 226    | 226 |
|                    | Lavoratori in proprio e coadiuvanti . . . . .   | —                           | — | 85        | 85  | —                        | —  | —          | —  | 85     | 85  |
|                    | Lavoratori dipendenti . . . . .   | —                           | — | 138       | 138 | 2                        | 2  | 1          | 1  | 141    | 141 |
| 4.71               | <b>Scalpellini, tagliatori e modellatori di marmi e pietre; modellatori, formatori e gettatori di cemento, gesso e grès . . . . .</b> | —                           | — | 62        | 62  | 3                        | 3  | —          | —  | 65     | 65  |
|                    | Lavoratori in proprio e coadiuvanti . . . . .   | —                           | — | 24        | 24  | —                        | —  | —          | —  | 24     | 24  |
|                    | Lavoratori dipendenti . . . . .   | —                           | — | 38        | 38  | 3                        | 3  | —          | —  | 41     | 41  |
| 4.72               | <b>Ceramisti, terracottai, fornaciai, vetrai . . . . .</b>  | —                           | — | 174       | 142 | —                        | —  | —          | —  | 174    | 142 |
|                    | Lavoratori in proprio e coadiuvanti . . . . .   | —                           | — | 3         | 3   | —                        | —  | —          | —  | 3      | 3   |
|                    | Lavoratori dipendenti . . . . .   | —                           | — | 171       | 139 | —                        | —  | —          | —  | 171    | 139 |
| 4.73               | <b>Mosaicisti, incisori, pittori, verniciatori di pietre, ceramiche e vetri . . . . .</b>   | —                           | — | 5         | 5   | —                        | —  | —          | —  | 5      | 5   |
|                    | Lavoratori in proprio e coadiuvanti . . . . .   | —                           | — | 1         | 1   | —                        | —  | —          | —  | 1      | 1   |
|                    | Lavoratori dipendenti . . . . .   | —                           | — | 4         | 4   | —                        | —  | —          | —  | 4      | 4   |
| 4.74               | <b>Capimastri, muratori, cementisti e simili . . . . .</b>  | 3                           | 3 | 770       | 769 | 31                       | 31 | —          | —  | 804    | 803 |
|                    | Lavoratori in proprio e coadiuvanti . . . . .   | —                           | — | 150       | 150 | —                        | —  | —          | —  | 150    | 150 |
|                    | Lavoratori dipendenti . . . . .   | 3                           | 3 | 620       | 619 | 31                       | 31 | —          | —  | 654    | 653 |
| 4.75               | <b>Stagnini, idraulici, gasisti . . . . .</b>   | —                           | — | 43        | 42  | 3                        | 3  | —          | —  | 46     | 45  |
|                    | Lavoratori in proprio e coadiuvanti . . . . .   | —                           | — | 16        | 16  | —                        | —  | —          | —  | 16     | 16  |
|                    | Lavoratori dipendenti . . . . .   | —                           | — | 27        | 26  | 3                        | 3  | —          | —  | 30     | 29  |
| 4.76               | <b>Armatori di linee ferroviarie e tramviarie, di miniere e gallerie . . . . .</b>  | —                           | — | 16        | 16  | 59                       | 59 | 19         | 19 | 94     | 94  |
|                    | Lavoratori dipendenti . . . . .   | —                           | — | 16        | 16  | 59                       | 59 | 19         | 19 | 94     | 94  |

Segue TAV. 5 — Popolazione residente attiva, per sesso, professione, posizione nella professione e rami di attività economica

| N. classificazione | PROFESSIONI<br>—<br>POSIZIONI NELLA PROFESSIONE  | AGRICOLTURA, CACCIA E PESCA |    | INDUSTRIE |     | PUBBLICA AMMINISTRAZIONE |    | ALTRI RAMI |     | TOTALE |     |
|--------------------|--|-----------------------------|----|-----------|-----|--------------------------|----|------------|-----|--------|-----|
|                    |  | MF                          | M  | MF        | M   | MF                       | M  | MF         | M   | MF     | M   |
| 4.77               | <b>Manovali edili, sterratori, stradini . . . . .</b>  | —                           | —  | 807       | 806 | 11                       | 11 | —          | —   | 818    | 817 |
|                    | Lavoratori dipendenti . . . . .  | —                           | —  | 807       | 806 | 11                       | 11 | —          | —   | 818    | 817 |
| 4.81               | <b>Analizzatori ed altri mestieri inerenti alle lavorazioni chimiche . . . . .</b>   | —                           | —  | 50        | 49  | —                        | —  | —          | —   | 50     | 49  |
|                    | Lavoratori dipendenti . . . . .  | —                           | —  | 50        | 49  | —                        | —  | —          | —   | 50     | 49  |
| 4.82               | <b>Saponieri, candelai, fiammiferai, cerinai . . . . .</b>   | —                           | —  | —         | —   | —                        | —  | —          | —   | —      | —   |
| 4.83               | <b>Pirotecnici e artigieri in genere . . . . .</b>   | —                           | —  | —         | —   | —                        | —  | —          | —   | —      | —   |
| 4.84               | <b>Vulcanizzatori ed altri mestieri inerenti alla lavorazione della gomma . . . . .</b>  | —                           | —  | 12        | 12  | —                        | —  | —          | —   | 12     | 12  |
|                    | Lavoratori in proprio e coadiuvanti . . . . .  | —                           | —  | 8         | 8   | —                        | —  | —          | —   | 8      | 8   |
|                    | Lavoratori dipendenti . . . . .  | —                           | —  | 4         | 4   | —                        | —  | —          | —   | 4      | 4   |
| 4.91               | <b>Cartai, cartonai e simili . . . . .</b>   | —                           | —  | 2         | 2   | —                        | —  | —          | —   | 2      | 2   |
|                    | Lavoratori in proprio e coadiuvanti . . . . .  | —                           | —  | 1         | 1   | —                        | —  | —          | —   | 1      | 1   |
|                    | Lavoratori dipendenti . . . . .  | —                           | —  | 1         | 1   | —                        | —  | —          | —   | 1      | 1   |
| 4.92               | <b>Cartotecnici; legatori di libri e simili . . . . .</b>  | —                           | —  | 8         | 5   | —                        | —  | —          | —   | 8      | 5   |
|                    | Lavoratori in proprio e coadiuvanti . . . . .  | —                           | —  | 3         | 3   | —                        | —  | —          | —   | 3      | 3   |
|                    | Lavoratori dipendenti . . . . .  | —                           | —  | 5         | 2   | —                        | —  | —          | —   | 5      | 2   |
| 5                  | <b>ARTI GRAFICHE E MESTIERI INERENTI ALLA INSTALLAZIONE E FUNZIONAMENTO DI IMPIANTI E APPARECCHIATURE E ALLA CONDUZIONE DI MACCHINE MOTRICI E MEZZI DI TRASPORTO</b> |                             |    |           |     |                          |    |            |     |        |     |
| 5.11               | <b>Tipografi, litografi e zincografi . . . . .</b>   | —                           | —  | 70        | 52  | —                        | —  | —          | —   | 70     | 52  |
|                    | Lavoratori in proprio e coadiuvanti . . . . .  | —                           | —  | 10        | 9   | —                        | —  | —          | —   | 10     | 9   |
|                    | Lavoratori dipendenti . . . . .  | —                           | —  | 60        | 43  | —                        | —  | —          | —   | 60     | 43  |
| 5.12               | <b>Fotografi . . . . .</b>   | —                           | —  | 20        | 17  | —                        | —  | —          | —   | 20     | 17  |
|                    | Lavoratori in proprio e coadiuvanti . . . . .  | —                           | —  | 11        | 11  | —                        | —  | —          | —   | 11     | 11  |
|                    | Lavoratori dipendenti . . . . .  | —                           | —  | 9         | 6   | —                        | —  | —          | —   | 9      | 6   |
| 5.20               | <b>Elettricisti, elettrotecnici, radiotecnici ed altri mestieri inerenti alla installazione e al funzionamento di impianti e apparecchi elettrici . . . . .</b>      | —                           | —  | 210       | 209 | 3                        | 3  | 45         | 45  | 258    | 257 |
|                    | Lavoratori in proprio e coadiuvanti . . . . .  | —                           | —  | 29        | 29  | —                        | —  | 2          | 2   | 31     | 31  |
|                    | Lavoratori dipendenti . . . . .  | —                           | —  | 181       | 180 | 3                        | 3  | 43         | 43  | 227    | 226 |
| 5.30               | <b>Operatori cinematografici ed altri mestieri inerenti alla preparazione delle scene . . . . .</b>  | —                           | —  | —         | —   | —                        | —  | 6          | 6   | 6      | 6   |
|                    | Lavoratori in proprio e coadiuvanti . . . . .  | —                           | —  | —         | —   | —                        | —  | 1          | 1   | 1      | 1   |
|                    | Lavoratori dipendenti . . . . .  | —                           | —  | —         | —   | —                        | —  | 5          | 5   | 5      | 5   |
| 5.40               | <b>Macchinisti e fuochisti di macchine e impianti fissi; lubrificatori . . . . .</b>   | —                           | —  | 36        | 36  | 3                        | 3  | 1          | 1   | 40     | 40  |
|                    | Lavoratori dipendenti . . . . .  | —                           | —  | 36        | 36  | 3                        | 3  | 1          | 1   | 40     | 40  |
| 5.51               | <b>Macchinisti di mezzi di trasporto, conduttori di tram e simili . . . . .</b>  | —                           | —  | 1         | 1   | —                        | —  | 1          | 1   | 2      | 2   |
|                    | Lavoratori dipendenti . . . . .  | —                           | —  | 1         | 1   | —                        | —  | 1          | 1   | 2      | 2   |
| 5.52               | <b>Autisti, conduttori di macchine agricole, motoristi di aviazione, di motoscafi e di barche a motore . . . . .</b>   | 50                          | 50 | 44        | 44  | 17                       | 17 | 391        | 390 | 502    | 501 |
|                    | Lavoratori in proprio e coadiuvanti . . . . .  | 18                          | 18 | —         | —   | —                        | —  | 174        | 173 | 192    | 191 |
|                    | Lavoratori dipendenti . . . . .  | 32                          | 32 | 44        | 44  | 17                       | 17 | 217        | 217 | 310    | 310 |
| 5.53               | <b>Draghisti, gruisti, frenatori e simili . . . . .</b>  | —                           | —  | 24        | 24  | —                        | —  | 29         | 29  | 53     | 53  |
|                    | Lavoratori dipendenti . . . . .  | —                           | —  | 24        | 24  | —                        | —  | 29         | 29  | 53     | 53  |
| 5.60               | <b>Marittimi di coperta, barcaioi ed altri mestieri similari . . . . .</b>   | —                           | —  | —         | —   | —                        | —  | —          | —   | —      | —   |
| 5.71               | <b>Vetturini, carrettieri, vagonari e simili . . . . .</b>   | —                           | —  | 7         | 7   | —                        | —  | 62         | 62  | 69     | 69  |
|                    | Lavoratori in proprio e coadiuvanti . . . . .  | —                           | —  | —         | —   | —                        | —  | 59         | 59  | 59     | 59  |
|                    | Lavoratori dipendenti . . . . .  | —                           | —  | 7         | 7   | —                        | —  | 3          | 3   | 10     | 10  |
| 5.72               | <b>Facchini, caricatori e scaricatori . . . . .</b>  | 2                           | 2  | 44        | 41  | 3                        | 3  | 84         | 83  | 133    | 129 |
|                    | Lavoratori in proprio e coadiuvanti . . . . .  | —                           | —  | —         | —   | —                        | —  | 18         | 18  | 18     | 18  |
|                    | Lavoratori dipendenti . . . . .  | 2                           | 2  | 44        | 41  | 3                        | 3  | 66         | 65  | 115    | 111 |
| 5.73               | <b>Portalettere, fattorini postali e telegrafici, corrieri, messaggeri . . . . .</b>   | —                           | —  | —         | —   | —                        | —  | 32         | 28  | 32     | 28  |
|                    | Lavoratori dipendenti . . . . .  | —                           | —  | —         | —   | —                        | —  | 32         | 28  | 32     | 28  |

Segue TAV. 5 — Popolazione residente attiva, per sesso, professione, posizione nella professione e rami di attività economica

| N. classificazione | PROFESSIONI<br>—<br>POSIZIONI NELLA PROFESSIONE  | AGRICOLTURA, CACCIA E PESCA |               | INDUSTRIE    |              | PUBBLICA AMMINISTRAZIONE |              | ALTRI RAMI   |              | TOTALE        |               |
|--------------------|--|-----------------------------|---------------|--------------|--------------|--------------------------|--------------|--------------|--------------|---------------|---------------|
|                    |  | MF                          | M             | MF           | M            | MF                       | M            | MF           | M            | MF            | M             |
| 5.81               | <b>Autoclavisti, pompisti, tubisti e simili . . . . .</b>  | —                           | —             | 19           | 19           | 2                        | 2            | —            | —            | 21            | 21            |
|                    | Lavoratori dipendenti . . . . .  | —                           | —             | 19           | 19           | 2                        | 2            | —            | —            | 21            | 21            |
| 5.82               | <b>Pesatori, cernitori . . . . .</b>   | 5                           | 1             | 99           | 9            | 1                        | 1            | 878          | 18           | 983           | 29            |
|                    | Lavoratori dipendenti . . . . .  | 5                           | 1             | 99           | 9            | 1                        | 1            | 878          | 18           | 983           | 29            |
| 5.83               | <b>Imbottigliatori, imballatori e simili . . . . .</b>   | 1                           | —             | 52           | 8            | —                        | —            | 15           | —            | 68            | 8             |
|                    | Lavoratori dipendenti . . . . .  | 1                           | —             | 52           | 8            | —                        | —            | 15           | —            | 68            | 8             |
| 6                  | <b>ARTI E MESTIERI PARTICOLARI DEL COMMERCIO E DEI SERVIZI</b>   |                             |               |              |              |                          |              |              |              |               |               |
| 6.11               | <b>Esercenti di negozio . . . . .</b>  | 1                           | 1             | —            | —            | —                        | —            | 983          | 648          | 984           | 649           |
|                    | Lavoratori in proprio e coadiuvanti . . . . .  | 1                           | 1             | —            | —            | —                        | —            | 952          | 618          | 953           | 619           |
|                    | Lavoratori dipendenti . . . . .  | —                           | —             | —            | —            | —                        | —            | 31           | 30           | 31            | 30            |
| 6.12               | <b>Commessi di vendita, cassieri di negozio, fattorini e simili . . . . .</b>  | —                           | —             | 5            | 1            | 7                        | 4            | 200          | 80           | 212           | 85            |
|                    | Lavoratori in proprio e coadiuvanti . . . . .  | —                           | —             | —            | —            | —                        | —            | 1            | 1            | 1             | 1             |
|                    | Lavoratori dipendenti . . . . .  | —                           | —             | 5            | 1            | 7                        | 4            | 199          | 79           | 211           | 84            |
| 6.13               | <b>Commercianti ambulanti. . . . .</b>   | —                           | —             | —            | —            | —                        | —            | 459          | 263          | 459           | 263           |
|                    | Lavoratori in proprio e coadiuvanti . . . . .  | —                           | —             | —            | —            | —                        | —            | 455          | 260          | 455           | 260           |
|                    | Lavoratori dipendenti . . . . .  | —                           | —             | —            | —            | —                        | —            | 4            | 3            | 4             | 3             |
| 6.21               | <b>Gestori di pubblico esercizio . . . . .</b>   | —                           | —             | —            | —            | —                        | —            | 89           | 48           | 89            | 48            |
|                    | Lavoratori in proprio e coadiuvanti . . . . .  | —                           | —             | —            | —            | —                        | —            | 89           | 48           | 89            | 48            |
| 6.22               | <b>Portieri d'albergo, camerieri, baristi di pubblici locali . . . . .</b>   | —                           | —             | 3            | —            | 41                       | 6            | 127          | 82           | 171           | 88            |
|                    | Lavoratori in proprio e coadiuvanti . . . . .  | —                           | —             | —            | —            | —                        | —            | 4            | 1            | 4             | 1             |
|                    | Lavoratori dipendenti . . . . .  | —                           | —             | 3            | —            | 41                       | 6            | 123          | 81           | 167           | 87            |
| 6.23               | <b>Cuochi, sguatter e altro personale di cucina . . . . .</b>  | —                           | —             | 5            | 1            | 41                       | 12           | 17           | 9            | 63            | 22            |
|                    | Lavoratori dipendenti . . . . .  | —                           | —             | 5            | 1            | 41                       | 12           | 17           | 9            | 63            | 22            |
| 6.31               | <b>Barbieri, parrucchieri, manicure . . . . .</b>  | —                           | —             | —            | —            | —                        | —            | 173          | 135          | 173           | 135           |
|                    | Lavoratori in proprio e coadiuvanti . . . . .  | —                           | —             | —            | —            | —                        | —            | 109          | 79           | 109           | 79            |
|                    | Lavoratori dipendenti . . . . .  | —                           | —             | —            | —            | —                        | —            | 64           | 56           | 64            | 56            |
| 6.32               | <b>Infermieri non diplomati e massaggiatori . . . . .</b>  | —                           | —             | 1            | 1            | 98                       | 34           | 2            | —            | 101           | 35            |
|                    | Lavoratori in proprio e coadiuvanti . . . . .  | —                           | —             | —            | —            | 1                        | —            | —            | —            | 1             | —             |
|                    | Lavoratori dipendenti . . . . .  | —                           | —             | 1            | 1            | 97                       | 34           | 2            | —            | 100           | 35            |
| 6.40               | <b>Spazzaturai, disinfettatori, lustrascarpe e simili . . . . .</b>  | —                           | —             | 2            | 1            | 40                       | 39           | 6            | 5            | 48            | 45            |
|                    | Lavoratori in proprio e coadiuvanti . . . . .  | —                           | —             | —            | —            | 3                        | 3            | —            | —            | 3             | 3             |
|                    | Lavoratori dipendenti . . . . .  | —                           | —             | 2            | 1            | 37                       | 36           | 6            | 5            | 45            | 42            |
| 6.50               | <b>Domestici, cuochi ed altri mestieri inerenti alla prestazione di servizi domestici presso famiglie private. . . . .</b> | —                           | —             | —            | —            | 13                       | —            | 407          | 11           | 420           | 11            |
|                    | Lavoratori dipendenti . . . . .  | —                           | —             | —            | —            | 13                       | —            | 407          | 11           | 420           | 11            |
| 6.61               | <b>Soldati e graduati di carriera ed assimilati . . . . .</b>  | —                           | —             | —            | —            | 134                      | 134          | —            | —            | 134           | 134           |
|                    | Lavoratori dipendenti . . . . .  | —                           | —             | —            | —            | 134                      | 134          | —            | —            | 134           | 134           |
| 6.62               | <b>Vigili comunali, guardie notturne, guardacaccia e simili; vigili del fuoco . . . . .</b>                                | 2                           | 2             | 5            | 5            | 48                       | 48           | 5            | 5            | 60            | 60            |
|                    | Lavoratori dipendenti . . . . .  | 2                           | 2             | 5            | 5            | 48                       | 48           | 5            | 5            | 60            | 60            |
| 6.63               | <b>Guardiani di fabbricati; uscieri e bidelli di uffici pubblici e privati, sagrestani . . . . .</b>                       | 2                           | 2             | 63           | 57           | 181                      | 104          | 63           | 49           | 309           | 212           |
|                    | Lavoratori in proprio e coadiuvanti . . . . .  | —                           | —             | —            | —            | —                        | —            | 21           | 11           | 21            | 11            |
|                    | Lavoratori dipendenti . . . . .  | 2                           | 2             | 63           | 57           | 181                      | 104          | 42           | 38           | 288           | 201           |
| 6.64               | <b>Portieri di case di abitazione . . . . .</b>  | —                           | —             | —            | —            | 7                        | 1            | 2            | 2            | 9             | 3             |
|                    | Lavoratori dipendenti . . . . .  | —                           | —             | —            | —            | 7                        | 1            | 2            | 2            | 9             | 3             |
| 6.70               | <b>Arti e mestieri vari o non specificati . . . . .</b>  | 16                          | 7             | 837          | 598          | 114                      | 113          | 114          | 86           | 1.081         | 804           |
|                    | Lavoratori in proprio e coadiuvanti . . . . .  | —                           | —             | —            | —            | —                        | —            | 5            | 3            | 5             | 3             |
|                    | Lavoratori dipendenti . . . . .  | 16                          | 7             | 837          | 598          | 114                      | 113          | 109          | 83           | 1.076         | 801           |
|                    | <b>TOTALE . . . . .</b>  | <b>16.087</b>               | <b>11.622</b> | <b>7.812</b> | <b>6.226</b> | <b>2.354</b>             | <b>1.538</b> | <b>5.227</b> | <b>2.958</b> | <b>31.480</b> | <b>22.344</b> |
|                    | Imprend., liberi profess., dirig. e impieg.  | 301                         | 233           | 345          | 302          | 1.383                    | 833          | 847          | 714          | 2.876         | 2.082         |
|                    | Lavoratori in proprio e coadiuvanti . . . . .  | 13.258                      | 9.070         | 1.329        | 1.102        | 26                       | 20           | 1.942        | 1.310        | 16.555        | 11.502        |
|                    | Lavoratori dipendenti . . . . .  | 2.528                       | 2.319         | 6.138        | 4.822        | 945                      | 685          | 2.438        | 934          | 12.049        | 8.760         |

TAV. 6 — Famiglie e componenti per ampiezza e circoscrizione comunale

| AMPIEZZA<br>DELLE FAMIGLIE<br>(componenti) | CENTRO<br>PRINCIPALE |                 | RESTANTE TERRI-<br>TORIO COMUNALE |                 | COMUNE   |                 | AMPIEZZA<br>DELLE FAMIGLIE<br>(componenti) | CENTRO<br>PRINCIPALE |                 | RESTANTE TERRI-<br>TORIO COMUNALE |                 | COMUNE        |                 |
|--|----------------------|-----------------|-----------------------------------|-----------------|----------|-----------------|--|----------------------|-----------------|-----------------------------------|-----------------|---------------|-----------------|
|  | Famiglie             | Compo-<br>nenti | Famiglie                          | Compo-<br>nenti | Famiglie | Compo-<br>nenti |  | Famiglie             | Compo-<br>nenti | Famiglie                          | Compo-<br>nenti | Famiglie      | Compo-<br>nenti |
| 1 . . . . .                                | 899                  | 899             | 533                               | 533             | 1.432    | 1.432           | 14 . . . . .                               | 1                    | 14              | 28                                | 392             | 29            | 406             |
| 2 . . . . .                                | 1.481                | 2.962           | 1.149                             | 2.298           | 2.630    | 5.260           | 15 . . . . .                               | —                    | —               | 32                                | 480             | 32            | 480             |
| 3 . . . . .                                | 1.663                | 4.989           | 1.657                             | 4.971           | 3.320    | 9.960           | 16 . . . . .                               | —                    | —               | 28                                | 448             | 28            | 448             |
| 4 . . . . .                                | 1.458                | 5.832           | 1.864                             | 7.456           | 3.322    | 13.288          | 17 . . . . .                               | —                    | —               | 8                                 | 136             | 8             | 136             |
| 5 . . . . .                                | 846                  | 4.230           | 1.365                             | 6.825           | 2.211    | 11.055          | 18 . . . . .                               | —                    | —               | 8                                 | 144             | 8             | 144             |
| 6 . . . . .                                | 446                  | 2.676           | 1.004                             | 6.024           | 1.450    | 8.700           | 19 . . . . .                               | —                    | —               | 5                                 | 95              | 5             | 95              |
| 7 . . . . .                                | 215                  | 1.505           | 593                               | 4.151           | 808      | 5.656           | 20 . . . . .                               | —                    | —               | 1                                 | 20              | 1             | 20              |
| 8 . . . . .                                | 89                   | 712             | 398                               | 3.184           | 487      | 3.896           | 21 . . . . .                               | —                    | —               | 1                                 | 21              | 1             | 21              |
| 9 . . . . .                                | 36                   | 324             | 277                               | 2.493           | 313      | 2.817           | 22 . . . . .                               | —                    | —               | —                                 | —               | —             | —               |
| 10 . . . . .                               | 15                   | 150             | 174                               | 1.740           | 189      | 1.890           | 23 . . . . .                               | —                    | —               | 2                                 | 46              | 2             | 46              |
| 11 . . . . .                               | 8                    | 88              | 141                               | 1.551           | 149      | 1.639           | 24 . . . . .                               | —                    | —               | 2                                 | 48              | 2             | 48              |
| 12 . . . . .                               | 5                    | 60              | 114                               | 1.368           | 119      | 1.428           |  |                      |                 |                                   |                 |               |                 |
| 13 . . . . .                               | —                    | —               | 72                                | 936             | 72       | 936             | <b>TOTALE . . .</b>                        | <b>7.162</b>         | <b>24.441</b>   | <b>9.456</b>                      | <b>45.360</b>   | <b>16.618</b> | <b>69.801</b>   |

TAV. 7 — Famiglie per ampiezza e numero di componenti in condizione professionale e per circoscrizione comunale

| AMPIEZZA<br>DELLE FAMIGLIE<br>(componenti) | FAMIGLIE CON COMPONENTI IN CONDIZIONE PROFESSIONALE |              |              |              |            |            |            |            |           |            |                 | TOTALE        |  |
|--|---|--------------|--------------|--------------|------------|------------|------------|------------|-----------|------------|-----------------|---------------|--|
|  | 0   | 1            | 2            | 3            | 4          | 5          | 6          | 7          | 8         | 9 e più    |                 | Famiglie      | Compo-<br>nenti in<br>condizione<br>profes-<br>sionale |
|  |   |              |              |              |            |            |            |            |           | famiglie   | compo-<br>nenti |               |  |
| 1 . . . . .                                | 813   | 619          | —            | —            | —          | —          | —          | —          | —         | —          | —               | 1.432         | 619  |
| 2 . . . . .                                | 500   | 1.769        | 361          | —            | —          | —          | —          | —          | —         | —          | —               | 2.630         | 2.491  |
| 3 . . . . .                                | 154   | 2.083        | 972          | 111          | —          | —          | —          | —          | —         | —          | —               | 3.320         | 4.360  |
| 4 . . . . .                                | 40  | 1.702        | 1.065        | 470          | 45         | —          | —          | —          | —         | —          | —               | 3.322         | 5.422  |
| 5 . . . . .                                | 17  | 782          | 712          | 462          | 219        | 19         | —          | —          | —         | —          | —               | 2.211         | 4.570  |
| 6 . . . . .                                | 8   | 383          | 405          | 355          | 242        | 100        | 7          | —          | —         | —          | —               | 1.450         | 3.718  |
| 7 . . . . .                                | —   | 124          | 168          | 209          | 162        | 103        | 37         | 5          | —         | —          | —               | 808           | 2.507  |
| 8 . . . . .                                | 1   | 32           | 79           | 82           | 116        | 95         | 58         | 22         | 2         | —          | —               | 487           | 1.893  |
| 9 . . . . .                                | 1   | 11           | 29           | 40           | 67         | 54         | 74         | 28         | 9         | —          | —               | 313           | 1.439  |
| 10 . . . . .                               | —   | 6            | 9            | 18           | 25         | 48         | 41         | 27         | 12        | 3          | 27              | 189           | 976  |
| 11 . . . . .                               | —   | 2            | 5            | 14           | 23         | 21         | 29         | 26         | 19        | 10         | 92              | 149           | 851  |
| 12 . . . . .                               | —   | 2            | 1            | 8            | 4          | 20         | 23         | 22         | 18        | 21         | 197             | 119           | 777  |
| 13 . . . . .                               | —   | —            | —            | 2            | 6          | 6          | 12         | 12         | 16        | 18         | 173             | 72            | 517  |
| 14 . . . . .                               | —   | —            | 1            | —            | 1          | 2          | 5          | 4          | 5         | 11         | 107             | 29            | 221  |
| 15 . . . . .                               | —   | —            | —            | —            | —          | —          | 4          | 6          | 5         | 17         | 161             | 32            | 267  |
| 16 . . . . .                               | —   | —            | —            | 1            | —          | 2          | 3          | 5          | 4         | 13         | 136             | 23            | 234  |
| 17 . . . . .                               | —   | —            | —            | —            | 1          | —          | 1          | 2          | 1         | 3          | 31              | 8             | 63   |
| 18 . . . . .                               | —   | —            | —            | —            | —          | —          | —          | —          | 1         | 7          | 75              | 8             | 82   |
| 19 . . . . .                               | —   | —            | —            | —            | —          | —          | —          | —          | 1         | 1          | 30              | 5             | 45   |
| 20 . . . . .                               | —   | —            | —            | —            | —          | —          | —          | —          | —         | —          | 1               | 11            | 11   |
| 21 . . . . .                               | —   | —            | —            | —            | —          | —          | —          | —          | —         | —          | —               | 1             | 7  |
| 22 . . . . .                               | —   | —            | —            | —            | —          | —          | —          | —          | —         | —          | —               | —             | —  |
| 23 . . . . .                               | —   | —            | —            | —            | —          | —          | —          | —          | —         | 2          | 24              | 2             | 24   |
| 24 . . . . .                               | —   | —            | —            | —            | —          | —          | —          | —          | —         | 2          | 20              | 2             | 20   |
| <b>TOTALE . . .</b>                        | <b>1.534</b>  | <b>7.465</b> | <b>3.807</b> | <b>1.772</b> | <b>911</b> | <b>470</b> | <b>294</b> | <b>162</b> | <b>92</b> | <b>111</b> | <b>1.084</b>    | <b>16.618</b> | <b>31.114</b>  |

## COMUNE

Segue TAV. 7 — Famiglie per ampiezza e numero di componenti in condizione professionale e per circoscrizione comunale

| AMPIEZZA<br>DELLE FAMIGLIE<br>(componenti) | FAMIGLIE CON COMPONENTI IN CONDIZIONE PROFESSIONALE |   |   |   |   |   |   |   |   |          |                 | TOTALE   |  |
|--|---|---|---|---|---|---|---|---|---|----------|-----------------|----------|--|
|  | 0   | 1 | 2 | 3 | 4 | 5 | 6 | 7 | 8 | 9 e più  |                 | Famiglie | Compo-<br>nenti in<br>condizione<br>profes-<br>sionale |
|  |   |   |   |   |   |   |   |   |   | famiglie | compo-<br>nenti |          |  |

CENTRO PRINCIPALE

|                     |              |              |              |            |            |           |          |          |          |          |          |              |              |
|---------------------|--------------|--------------|--------------|------------|------------|-----------|----------|----------|----------|----------|----------|--------------|--------------|
| 1 . . . . .         | 532          | 367          | —            | —          | —          | —         | —        | —        | —        | —        | —        | 899          | 367          |
| 2 . . . . .         | 332          | 944          | 205          | —          | —          | —         | —        | —        | —        | —        | —        | 1.431        | 1.354        |
| 3 . . . . .         | 98           | 1.071        | 441          | 53         | —          | —         | —        | —        | —        | —        | —        | 1.663        | 2.112        |
| 4 . . . . .         | 27           | 817          | 456          | 150        | 8          | —         | —        | —        | —        | —        | —        | 1.458        | 2.211        |
| 5 . . . . .         | 11           | 351          | 296          | 148        | 35         | 5         | —        | —        | —        | —        | —        | 846          | 1.559        |
| 6 . . . . .         | 7            | 155          | 155          | 83         | 39         | 7         | —        | —        | —        | —        | —        | 446          | 905          |
| 7 . . . . .         | —            | 61           | 61           | 62         | 20         | 10        | 1        | —        | —        | —        | —        | 215          | 505          |
| 8 . . . . .         | 1            | 12           | 28           | 22         | 10         | 12        | 4        | —        | —        | —        | —        | 89           | 258          |
| 9 . . . . .         | 1            | 6            | 9            | 8          | 7          | 3         | —        | 2        | —        | —        | —        | 36           | 105          |
| 10 . . . . .        | —            | 2            | 4            | 2          | 4          | 1         | 2        | —        | —        | —        | —        | 15           | 49           |
| 11 . . . . .        | —            | —            | 4            | —          | 1          | 1         | —        | 1        | —        | 1        | 9        | 8            | 33           |
| 12 . . . . .        | —            | 1            | 1            | 1          | —          | 1         | —        | 1        | —        | —        | —        | 5            | 18           |
| 13 . . . . .        | —            | —            | —            | —          | —          | —         | —        | —        | —        | —        | —        | —            | —            |
| 14 . . . . .        | —            | —            | 1            | —          | —          | —         | —        | —        | —        | —        | —        | 1            | 2            |
| 15 . . . . .        | —            | —            | —            | —          | —          | —         | —        | —        | —        | —        | —        | —            | —            |
| 16 . . . . .        | —            | —            | —            | —          | —          | —         | —        | —        | —        | —        | —        | —            | —            |
| 17 . . . . .        | —            | —            | —            | —          | —          | —         | —        | —        | —        | —        | —        | —            | —            |
| 18 . . . . .        | —            | —            | —            | —          | —          | —         | —        | —        | —        | —        | —        | —            | —            |
| 19 . . . . .        | —            | —            | —            | —          | —          | —         | —        | —        | —        | —        | —        | —            | —            |
| 20 . . . . .        | —            | —            | —            | —          | —          | —         | —        | —        | —        | —        | —        | —            | —            |
| 21 . . . . .        | —            | —            | —            | —          | —          | —         | —        | —        | —        | —        | —        | —            | —            |
| 22 . . . . .        | —            | —            | —            | —          | —          | —         | —        | —        | —        | —        | —        | —            | —            |
| 23 . . . . .        | —            | —            | —            | —          | —          | —         | —        | —        | —        | —        | —        | —            | —            |
| 24 . . . . .        | —            | —            | —            | —          | —          | —         | —        | —        | —        | —        | —        | —            | —            |
| <b>TOTALE . . .</b> | <b>1.009</b> | <b>3.787</b> | <b>1.661</b> | <b>529</b> | <b>124</b> | <b>40</b> | <b>7</b> | <b>4</b> | <b>—</b> | <b>1</b> | <b>9</b> | <b>7.162</b> | <b>9.478</b> |

RESTANTE TERRITORIO COMUNALE

|                     |            |              |              |              |            |            |            |            |           |            |              |              |               |
|---------------------|------------|--------------|--------------|--------------|------------|------------|------------|------------|-----------|------------|--------------|--------------|---------------|
| 1 . . . . .         | 281        | 252          | —            | —            | —          | —          | —          | —          | —         | —          | —            | 533          | 252           |
| 2 . . . . .         | 168        | 825          | 156          | —            | —          | —          | —          | —          | —         | —          | —            | 1.149        | 1.137         |
| 3 . . . . .         | 56         | 1.012        | 531          | 58           | —          | —          | —          | —          | —         | —          | —            | 1.657        | 2.248         |
| 4 . . . . .         | 13         | 885          | 609          | 320          | 37         | —          | —          | —          | —         | —          | —            | 1.864        | 3.211         |
| 5 . . . . .         | 6          | 431          | 416          | 314          | 184        | 14         | —          | —          | —         | —          | —            | 1.365        | 3.011         |
| 6 . . . . .         | 1          | 178          | 250          | 272          | 208        | 93         | 7          | —          | —         | —          | —            | 1.004        | 2.813         |
| 7 . . . . .         | —          | 63           | 107          | 147          | 142        | 93         | 36         | 5          | —         | —          | —            | 593          | 2.002         |
| 8 . . . . .         | —          | 20           | 51           | 60           | 106        | 83         | 54         | 22         | 2         | —          | —            | 398          | 1.635         |
| 9 . . . . .         | —          | 5            | 20           | 32           | 60         | 51         | 74         | 26         | 9         | —          | —            | 277          | 1.334         |
| 10 . . . . .        | —          | 4            | 5            | 16           | 21         | 47         | 39         | 27         | 12        | 3          | 27           | 174          | 927           |
| 11 . . . . .        | —          | 2            | 1            | 14           | 22         | 20         | 29         | 25         | 19        | 9          | 83           | 141          | 818           |
| 12 . . . . .        | —          | 1            | —            | 7            | 4          | 19         | 23         | 21         | 18        | 21         | 197          | 114          | 759           |
| 13 . . . . .        | —          | —            | —            | 2            | 6          | 6          | 12         | 12         | 16        | 18         | 173          | 72           | 517           |
| 14 . . . . .        | —          | —            | —            | —            | 1          | 2          | 5          | 4          | 5         | 11         | 107          | 28           | 219           |
| 15 . . . . .        | —          | —            | —            | —            | —          | —          | 4          | 6          | 5         | 17         | 161          | 32           | 267           |
| 16 . . . . .        | —          | —            | —            | 1            | —          | 2          | 3          | 5          | 4         | 13         | 136          | 28           | 234           |
| 17 . . . . .        | —          | —            | —            | —            | 1          | —          | 1          | 2          | 1         | 3          | 31           | 8            | 63            |
| 18 . . . . .        | —          | —            | —            | —            | —          | —          | —          | 1          | —         | 7          | 75           | 8            | 82            |
| 19 . . . . .        | —          | —            | —            | —            | —          | —          | —          | 1          | 1         | 3          | 30           | 5            | 45            |
| 20 . . . . .        | —          | —            | —            | —            | —          | —          | —          | —          | —         | 1          | 11           | 1            | 11            |
| 21 . . . . .        | —          | —            | —            | —            | —          | —          | —          | 1          | —         | —          | —            | 1            | 7             |
| 22 . . . . .        | —          | —            | —            | —            | —          | —          | —          | —          | —         | —          | —            | —            | —             |
| 23 . . . . .        | —          | —            | —            | —            | —          | —          | —          | —          | —         | 2          | 24           | 2            | 24            |
| 24 . . . . .        | —          | —            | —            | —            | —          | —          | —          | —          | —         | 2          | 20           | 2            | 20            |
| <b>TOTALE . . .</b> | <b>525</b> | <b>3.678</b> | <b>2.146</b> | <b>1.243</b> | <b>787</b> | <b>430</b> | <b>287</b> | <b>158</b> | <b>92</b> | <b>110</b> | <b>1.075</b> | <b>9.456</b> | <b>21.636</b> |





Comune di RIMINI

TAV. 1 — Superficie territoriale, popolazione residente per sesso, densità, per circoscrizione comunale

| CIRCOSCRIZIONI COMUNALI                              | SUPERFICIE TERRITORIALE<br>ha | POPOLAZIONE RESIDENTE |               |               | DENSITÀ<br>ab./ha |
|--|-------------------------------|-----------------------|---------------|---------------|-------------------|
|  |                               | M                     | F             | MF            |                   |
| Circoscrizione A - Rimini . . . . .                  | 10.158,80                     | 30.721                | 33.028        | 63.749        | 6,3               |
| Centro Urbano (Rioni) . . . . .                      | 1.933,80                      | 23.685                | 26.438        | 50.123        | 25,9              |
| I - Urbano . . . . .                                 | 29,00                         | 1.166                 | 1.641         | 2.807         | 96,8              |
| II - » . . . . .                                     | 26,00                         | 1.554                 | 1.908         | 3.462         | 133,2             |
| III - » . . . . .                                    | 100,70                        | 1.354                 | 1.603         | 2.957         | 29,4              |
| IV - » . . . . .                                     | 28,00                         | 877                   | 1.146         | 2.023         | 72,3              |
| V - » . . . . .                                      | 194,50                        | 2.746                 | 2.871         | 5.617         | 28,9              |
| VI - » . . . . .                                     | 186,00                        | 1.477                 | 1.602         | 3.079         | 16,6              |
| VII - » . . . . .                                    | 92,00                         | 1.196                 | 1.285         | 2.481         | 27,0              |
| VIII - » . . . . .                                   | 109,00                        | 1.676                 | 1.951         | 3.627         | 33,3              |
| IX - » . . . . .                                     | 104,70                        | 1.904                 | 2.169         | 4.073         | 38,9              |
| X - » . . . . .                                      | 298,00                        | 4.553                 | 4.772         | 9.325         | 31,3              |
| XI - Ghetto Turco . . . . .                          | 189,00                        | 701                   | 680           | *1.381        | 7,3               |
| XII - Bellariva - Marebello - Riva Azzurra . . . . . | 65,00                         | 478                   | 491           | 969           | 14,9              |
| XIII - Miramare . . . . .                            | 55,00                         | 626                   | 725           | 1.351         | 24,6              |
| XIV - Rivabella . . . . .                            | 104,50                        | 674                   | 678           | 1.352         | 12,9              |
| XV - Viserba - Viserbella . . . . .                  | 68,50                         | 1.523                 | 1.619         | 3.142         | 45,9              |
| XVI - Torre Pedrera . . . . .                        | 62,50                         | 537                   | 587           | 1.124         | 18,0              |
| XVII - Igea Marina . . . . .                         | 221,40                        | 643                   | 710           | 1.353         | 6,1               |
| Restante territorio . . . . .                        | 8.225,00                      | 7.036                 | 6.590         | 13.626        | 1,7               |
| Circoscrizione B - Corpolò . . . . .                 | 2.041,00                      | 1.502                 | 1.433         | 2.935         | 1,4               |
| Circoscrizione C - Vergiano . . . . .                | 992,20                        | 1.113                 | 1.075         | 2.188         | 2,2               |
| Circoscrizione D - Santa Giustina . . . . .          | 1.431,00                      | 1.613                 | 1.680         | 3.293         | 2,3               |
| Circoscrizione E - Bellaria . . . . .                | 626,00                        | 2.484                 | 2.514         | 4.998         | 8,0               |
| <b>COMUNE . . . . .</b>                              | <b>15.249,00</b>              | <b>37.433</b>         | <b>39.730</b> | <b>77.163</b> | <b>5,1</b>        |

TAV. 2 — Altitudine e popolazione residente del comune, delle frazioni geografiche e delle località abitate

| FRAZIONI<br>Centri<br>Nuclei       | Alti-<br>tudine<br>m | Popo-<br>lazione<br>residente | FRAZIONI<br>Centri<br>Nuclei         | Alti-<br>tudine<br>m | Popo-<br>lazione<br>residente | FRAZIONI<br>Centri<br>Nuclei           | Alti-<br>tudine<br>m | Popo-<br>lazione<br>residente |
|------------------------------------|----------------------|-------------------------------|--------------------------------------|----------------------|-------------------------------|--|----------------------|-------------------------------|
| <b>BELLARIA . . . . .</b>          | <b>9</b>             | <b>4.998</b>                  | Casetti Prazzolo . . . . .           | 14                   | 77                            | San Martino in Riparotta (a) . . . . . | 16                   | 14                            |
| Bellaria . . . . .                 | 3                    | 4.597                         | Castellaccio . . . . .               | 30                   | 68                            | San Martino Monte l'Abate . . . . .    | 57                   | 37                            |
| Case sparse . . . . .              | —                    | 401                           | Cerbaola . . . . .                   | 101                  | 65                            | San Salvatore (a) . . . . .            | 37                   | 13                            |
| <b>CORPOLO . . . . .</b>           | <b>235</b>           | <b>2.935</b>                  | Cevoli . . . . .                     | 9                    | 57                            | Tamagnini . . . . .                    | 37                   | 55                            |
| Corpolò . . . . .                  | 39                   | 2.935                         | Cicchetti . . . . .                  | 19                   | 27                            | Tomba Nuova . . . . .                  | 23                   | 112                           |
| San Paolo . . . . .                | 187                  | 95                            | Clementoni . . . . .                 | 94                   | 33                            | Turchetta . . . . .                    | 8                    | 91                            |
| Santa Cristina . . . . .           | 195                  | 140                           | Cocchia . . . . .                    | 15                   | 40                            | Urbinati . . . . .                     | 37                   | 26                            |
| Calorè . . . . .                   | 55                   | 78                            | Corderia . . . . .                   | 7                    | 38                            | Zingarina . . . . .                    | 42                   | 61                            |
| Ceriano . . . . .                  | 177                  | 32                            | Fasolina . . . . .                   | 30                   | 51                            | Case sparse . . . . .                  | —                    | 9.634                         |
| Dogana . . . . .                   | 110                  | 54                            | Fienili . . . . .                    | 117                  | 66                            | <b>SANTA GIUSTINA . . . . .</b>        | <b>38</b>            | <b>3.298</b>                  |
| Montale . . . . .                  | 137                  | 45                            | Filon . . . . .                      | 17                   | 144                           | Santa Giustina . . . . .               | 19                   | 584                           |
| Monte Cieco . . . . .              | 146                  | 37                            | Fornace . . . . .                    | 16                   | 160                           | San Vito (b) . . . . .                 | 29                   | 157                           |
| Roveto . . . . .                   | 135                  | 29                            | Fornace di Miramare . . . . .        | 13                   | 10                            | Borgo Nuovo . . . . .                  | 16                   | 94                            |
| San Martino in Venti (a) . . . . . | 108                  | 10                            | Gradara . . . . .                    | 3                    | 34                            | Bruschi . . . . .                      | 24                   | 34                            |
| Scuole . . . . .                   | 140                  | 36                            | Grillo . . . . .                     | 11                   | 40                            | Buriola . . . . .                      | 24                   | 33                            |
| Torsani . . . . .                  | 75                   | 44                            | Grotta Rossa . . . . .               | 19                   | 139                           | Fornari . . . . .                      | 20                   | 30                            |
| Case sparse . . . . .              | —                    | 1.691                         | La Fonda . . . . .                   | 11                   | 111                           | Gaiofana di San Vito . . . . .         | 27                   | 88                            |
| <b>RIMINI . . . . .</b>            | <b>152</b>           | <b>63.749</b>                 | La Zingarina . . . . .               | 47                   | 113                           | Lorenzini . . . . .                    | 26                   | 30                            |
| Bordonchio . . . . .               | 9                    | 56                            | Lisi . . . . .                       | 19                   | 40                            | Mori . . . . .                         | 20                   | 49                            |
| Casalecchio . . . . .              | 20                   | 83                            | Macanno . . . . .                    | 13                   | 39                            | Muratori . . . . .                     | 29                   | 33                            |
| Gaiofana . . . . .                 | 26                   | 118                           | Macello . . . . .                    | 3                    | 36                            | Parri . . . . .                        | 24                   | 33                            |
| Rimini * . . . . .                 | 7                    | 50.123                        | Madonna delle Grazie (a) . . . . .   | 50                   | 10                            | Ricci . . . . .                        | 24                   | 33                            |
| Viserba a Monte . . . . .          | 9                    | 57                            | Malte . . . . .                      | 12                   | 37                            | Ronci . . . . .                        | 22                   | 40                            |
| Acquabona . . . . .                | 17                   | 37                            | Marano . . . . .                     | 17                   | 37                            | Tomba . . . . .                        | 26                   | 66                            |
| Bagli . . . . .                    | 12                   | 31                            | Marchesini . . . . .                 | 39                   | 119                           | Variano . . . . .                      | 27                   | 153                           |
| Baratona . . . . .                 | 19                   | 19                            | Marzaloni . . . . .                  | 17                   | 52                            | Case sparse . . . . .                  | —                    | 1.836                         |
| Bezzi . . . . .                    | 19                   | 26                            | Masieri . . . . .                    | 25                   | 63                            | <b>VERGIANO . . . . .</b>              | <b>89</b>            | <b>2.188</b>                  |
| Biguzzi . . . . .                  | 17                   | 24                            | Mavos . . . . .                      | 25                   | 46                            | Ghetto Randuzzi . . . . .              | 83                   | 424                           |
| Bilancioni . . . . .               | 53                   | 34                            | Missiroli . . . . .                  | 17                   | 27                            | Spadarolo . . . . .                    | 33                   | 387                           |
| Bruciata . . . . .                 | 17                   | 45                            | Moroli . . . . .                     | 19                   | 30                            | Vergiano . . . . .                     | 81                   | 183                           |
| Bugli . . . . .                    | 25                   | 17                            | Nadiani . . . . .                    | 3                    | 24                            | Bertozzi . . . . .                     | 19                   | 38                            |
| Ca' Fabiano . . . . .              | 20                   | 30                            | Orsoletto . . . . .                  | 14                   | 48                            | Gaiofana di Vergiano . . . . .         | 31                   | 78                            |
| Ca' Mattioli . . . . .             | 17                   | 104                           | Osteria del Bagno . . . . .          | 12                   | 71                            | Pretura . . . . .                      | 75                   | 26                            |
| Casali . . . . .                   | 23                   | 93                            | Osteria del Fiume . . . . .          | 29                   | 33                            | Spadarolo II . . . . .                 | 19                   | 37                            |
| Case Nuove . . . . .               | 22                   | 152                           | Padulli . . . . .                    | 15                   | 22                            | Case sparse . . . . .                  | —                    | 1.015                         |
| Casette . . . . .                  | 37                   | 109                           | Palloni . . . . .                    | 65                   | 31                            | <b>COMUNE . . . . .</b>                | <b>235</b>           | <b>77.163</b>                 |
| Casetti . . . . .                  | 21                   | 80                            | Pelito . . . . .                     | 30                   | 71                            |  | <b>0</b>             |                               |
|                                    |                      |                               | Pineta . . . . .                     | 3                    | 48                            |  |                      |                               |
|                                    |                      |                               | Ponte Rotto . . . . .                | 11                   | 76                            |  |                      |                               |
|                                    |                      |                               | Pozzi . . . . .                      | 25                   | 60                            |  |                      |                               |
|                                    |                      |                               | Rinaldi . . . . .                    | 14                   | 43                            |  |                      |                               |
|                                    |                      |                               | Roncanino . . . . .                  | 11                   | 23                            |  |                      |                               |
|                                    |                      |                               | Sabanelli . . . . .                  | 23                   | 20                            |  |                      |                               |
|                                    |                      |                               | San Fortunato . . . . .              | 151                  | 25                            |  |                      |                               |
|                                    |                      |                               | San Giovanni Bagno (a) . . . . .     | 10                   | 17                            |  |                      |                               |
|                                    |                      |                               | San Lorenzo in Correggiano . . . . . | 60                   | 47                            |  |                      |                               |

(a) Nucleo speciale: chiesa. — (b) Centro diviso con il comune di Santarcangelo di Romagna.



TAV. 4 — Popolazione residente per sesso, classe di età, circoscrizione comunale

| CIRCOSCRIZIONI COMUNALI                                 | E T A (anni compiuti) |              |              |              |              |              |              |              |              |              |              | TOTALE       |               |
|---|-----------------------|--------------|--------------|--------------|--------------|--------------|--------------|--------------|--------------|--------------|--------------|--------------|---------------|
|   | fino a 6              | 6-10         | 10-14        | 14-18        | 18-21        | 21-25        | 25-35        | 35-45        | 45-55        | 55-60        | 60-65        |              | oltre 65      |
| <b>M A S C H I</b>                                      |                       |              |              |              |              |              |              |              |              |              |              |              |               |
| Circoscrizione A - Rimini . . . . .                     | 3.197                 | 1.969        | 2.229        | 1.867        | 1.464        | 2.068        | 4.882        | 4.822        | 3.392        | 1.398        | 1.188        | 2.245        | 30.721        |
| Centro Urbano (Rioni)                                   | 2.442                 | 1.505        | 1.648        | 1.352        | 1.071        | 1.533        | 3.789        | 3.821        | 2.676        | 1.146        | 965          | 1.737        | 23.685        |
| I - Urbano . . . . .                                    | 87                    | 70           | 63           | 71           | 64           | 72           | 190          | 174          | 159          | 71           | 57           | 88           | 1.166         |
| II - » . . . . .  | 139                   | 95           | 121          | 94           | 47           | 99           | 214          | 264          | 199          | 80           | 74           | 128          | 1.554         |
| III - » . . . . .                                       | 119                   | 72           | 99           | 58           | 62           | 85           | 204          | 213          | 176          | 67           | 66           | 133          | 1.354         |
| IV - » . . . . .  | 71                    | 38           | 64           | 59           | 42           | 56           | 149          | 146          | 111          | 36           | 28           | 77           | 877           |
| V - » . . . . .   | 254                   | 150          | 184          | 162          | 140          | 190          | 389          | 420          | 337          | 140          | 111          | 269          | 2.746         |
| VI - » . . . . .  | 182                   | 100          | 92           | 80           | 65           | 84           | 251          | 229          | 157          | 67           | 64           | 106          | 1.477         |
| VII - » . . . . .                                       | 134                   | 65           | 83           | 49           | 58           | 79           | 230          | 196          | 126          | 60           | 54           | 62           | 1.196         |
| VIII - » . . . . .                                      | 155                   | 106          | 138          | 101          | 65           | 113          | 237          | 255          | 215          | 88           | 76           | 127          | 1.676         |
| IX - » . . . . .  | 208                   | 136          | 120          | 104          | 76           | 109          | 321          | 313          | 202          | 109          | 82           | 124          | 1.904         |
| X - » . . . . .   | 509                   | 314          | 298          | 250          | 218          | 305          | 722          | 782          | 456          | 221          | 176          | 302          | 4.553         |
| XI - Ghetto Turco . . . . .                             | 84                    | 43           | 60           | 35           | 35           | 42           | 140          | 99           | 69           | 31           | 25           | 38           | 701           |
| XII - Bellariva - Marebello - Riva<br>Azzurra . . . . . | 65                    | 28           | 37           | 24           | 15           | 34           | 94           | 79           | 37           | 16           | 20           | 29           | 478           |
| XIII - Miramare . . . . .                               | 71                    | 53           | 43           | 50           | 30           | 35           | 103          | 94           | 74           | 20           | 15           | 38           | 626           |
| XIV - Rivabella . . . . .                               | 81                    | 51           | 51           | 50           | 25           | 43           | 111          | 105          | 73           | 26           | 24           | 34           | 674           |
| XV - Viserba - Viserbella . . . . .                     | 164                   | 93           | 108          | 88           | 74           | 101          | 229          | 260          | 170          | 69           | 53           | 114          | 1.523         |
| XVI - Torre Pedrera . . . . .                           | 50                    | 39           | 42           | 38           | 26           | 45           | 84           | 88           | 55           | 19           | 17           | 34           | 537           |
| XVII - Igea Marina . . . . .                            | 69                    | 52           | 45           | 39           | 29           | 41           | 121          | 104          | 60           | 26           | 23           | 34           | 643           |
| Restante territorio . . . . .                           | 755                   | 464          | 581          | 515          | 393          | 535          | 1.093        | 1.001        | 716          | 252          | 223          | 508          | 7.036         |
| Circoscrizione B - Cospolò . . . . .                    | 201                   | 102          | 127          | 113          | 84           | 101          | 268          | 176          | 140          | 49           | 53           | 88           | 1.502         |
| Circoscrizione C - Vergiano . . . . .                   | 130                   | 65           | 96           | 87           | 65           | 94           | 147          | 152          | 128          | 34           | 33           | 82           | 1.113         |
| Circoscrizione D - Santa Giustina . . . . .             | 197                   | 105          | 112          | 101          | 96           | 122          | 256          | 235          | 173          | 51           | 52           | 113          | 1.613         |
| Circoscrizione E - Bellaria . . . . .                   | 301                   | 161          | 195          | 162          | 108          | 161          | 403          | 402          | 265          | 95           | 67           | 164          | 2.484         |
| <b>COMUNE . . . . .</b>                                 | <b>4.026</b>          | <b>2.402</b> | <b>2.759</b> | <b>2.330</b> | <b>1.817</b> | <b>2.546</b> | <b>5.956</b> | <b>5.787</b> | <b>4.098</b> | <b>1.627</b> | <b>1.393</b> | <b>2.692</b> | <b>37.433</b> |
| <b>F E M M I N E</b>                                    |                       |              |              |              |              |              |              |              |              |              |              |              |               |
| Circoscrizione A - Rimini . . . . .                     | 3.183                 | 1.923        | 2.158        | 1.917        | 1.503        | 2.131        | 5.442        | 5.009        | 3.781        | 1.673        | 1.455        | 2.853        | 33.028        |
| Centro Urbano (Rioni)                                   | 2.480                 | 1.511        | 1.662        | 1.459        | 1.126        | 1.653        | 4.417        | 4.077        | 3.107        | 1.366        | 1.212        | 2.368        | 26.438        |
| I - Urbano . . . . .                                    | 99                    | 48           | 82           | 81           | 66           | 99           | 250          | 220          | 223          | 113          | 96           | 264          | 1.641         |
| II - » . . . . .  | 129                   | 103          | 114          | 78           | 86           | 103          | 276          | 316          | 250          | 122          | 13           | 195          | 1.908         |
| III - » . . . . .                                       | 120                   | 86           | 79           | 95           | 77           | 98           | 234          | 250          | 207          | 94           | 84           | 179          | 1.603         |
| IV - » . . . . .  | 73                    | 56           | 67           | 63           | 43           | 80           | 182          | 181          | 150          | 66           | 58           | 127          | 1.146         |
| V - » . . . . .   | 263                   | 158          | 168          | 158          | 132          | 192          | 462          | 477          | 341          | 154          | 119          | 247          | 2.871         |
| VI - » . . . . .  | 158                   | 95           | 109          | 74           | 70           | 89           | 277          | 233          | 187          | 68           | 77           | 160          | 1.602         |
| VII - » . . . . .                                       | 162                   | 79           | 82           | 75           | 42           | 75           | 265          | 184          | 123          | 73           | 50           | 75           | 1.285         |
| VIII - » . . . . .                                      | 145                   | 101          | 93           | 110          | 87           | 136          | 335          | 316          | 257          | 103          | 87           | 181          | 1.951         |
| IX - » . . . . .  | 220                   | 134          | 128          | 112          | 82           | 133          | 397          | 332          | 244          | 109          | 107          | 171          | 2.169         |
| X - » . . . . .   | 504                   | 280          | 326          | 251          | 187          | 314          | 797          | 732          | 543          | 236          | 204          | 398          | 4.772         |
| XI - Ghetto Turco . . . . .                             | 81                    | 36           | 44           | 45           | 35           | 40           | 132          | 96           | 73           | 24           | 27           | 47           | 680           |
| XII - Bellariva - Marebello - Riva<br>Azzurra . . . . . | 73                    | 30           | 29           | 18           | 25           | 32           | 103          | 67           | 53           | 17           | 19           | 25           | 491           |
| XIII - Miramare . . . . .                               | 73                    | 73           | 68           | 58           | 37           | 38           | 109          | 121          | 72           | 27           | 15           | 34           | 725           |
| XIV - Rivabella . . . . .                               | 66                    | 44           | 53           | 53           | 35           | 46           | 115          | 95           | 81           | 36           | 19           | 35           | 678           |
| XV - Viserba - Viserbella . . . . .                     | 158                   | 97           | 117          | 94           | 61           | 83           | 274          | 250          | 190          | 81           | 69           | 145          | 1.619         |
| XVI - Torre Pedrera . . . . .                           | 61                    | 41           | 54           | 42           | 25           | 33           | 90           | 98           | 48           | 24           | 22           | 49           | 587           |
| XVII - Igea Marina . . . . .                            | 95                    | 45           | 49           | 52           | 36           | 62           | 119          | 104          | 65           | 19           | 28           | 36           | 710           |
| Restante territorio . . . . .                           | 703                   | 412          | 496          | 458          | 377          | 478          | 1.025        | 932          | 674          | 307          | 243          | 485          | 6.590         |
| Circoscrizione B - Cospolò . . . . .                    | 174                   | 100          | 100          | 110          | 96           | 116          | 227          | 171          | 124          | 55           | 52           | 108          | 1.433         |
| Circoscrizione C - Vergiano . . . . .                   | 105                   | 70           | 76           | 87           | 85           | 83           | 139          | 152          | 117          | 39           | 38           | 84           | 1.075         |
| Circoscrizione D - Santa Giustina . . . . .             | 175                   | 115          | 136          | 120          | 86           | 110          | 266          | 248          | 165          | 63           | 64           | 132          | 1.680         |
| Circoscrizione E - Bellaria . . . . .                   | 271                   | 184          | 173          | 150          | 137          | 144          | 416          | 396          | 256          | 114          | 86           | 187          | 2.514         |
| <b>COMUNE . . . . .</b>                                 | <b>3.908</b>          | <b>2.392</b> | <b>2.643</b> | <b>2.384</b> | <b>1.907</b> | <b>2.584</b> | <b>6.490</b> | <b>5.976</b> | <b>4.443</b> | <b>1.944</b> | <b>1.695</b> | <b>3.364</b> | <b>39.730</b> |

Segue Tav. 4 — Popolazione residente per sesso, classe di età e circoscrizione comunale

| CIRCOSCRIZIONI COMUNALI                                 | E T À (anni compiuti) |              |              |              |              |              |               |               |              |              |              | TOTALE       |               |
|---|-----------------------|--------------|--------------|--------------|--------------|--------------|---------------|---------------|--------------|--------------|--------------|--------------|---------------|
|   | fino a 6              | 6-10         | 10-14        | 14-18        | 18-21        | 21-25        | 25-35         | 35-45         | 45-55        | 55-60        | 60-65        |              | oltre 65      |
| M A S C H I E F E M M I N E                             |                       |              |              |              |              |              |               |               |              |              |              |              |               |
| Circoscrizione A - Rimini . . . . .                     | 6.380                 | 3.892        | 4.387        | 3.784        | 2.967        | 4.199        | 10.324        | 9.831         | 7.173        | 3.071        | 2.643        | 5.098        | 63.749        |
| Centro Urbano (Rioni) . . . . .                         | 4.922                 | 3.016        | 3.310        | 2.811        | 2.197        | 3.186        | 8.206         | 7.898         | 6.783        | 2.512        | 2.177        | 4.105        | 50.123        |
| I - Urbano . . . . .                                    | 186                   | 118          | 145          | 152          | 130          | 171          | 440           | 394           | 382          | 184          | 153          | 352          | 2.807         |
| II - » . . . . .  | 268                   | 203          | 235          | 172          | 133          | 202          | 490           | 580           | 449          | 202          | 205          | 323          | 3.462         |
| III - » . . . . .                                       | 239                   | 158          | 178          | 153          | 139          | 183          | 438           | 463           | 383          | 161          | 150          | 312          | 2.957         |
| IV - » . . . . .  | 144                   | 94           | 131          | 122          | 85           | 136          | 331           | 327           | 261          | 102          | 86           | 204          | 2.023         |
| V - » . . . . .   | 517                   | 308          | 352          | 320          | 272          | 382          | 851           | 897           | 678          | 294          | 230          | 516          | 5.617         |
| VI - » . . . . .  | 340                   | 195          | 201          | 154          | 135          | 173          | 528           | 467           | 344          | 135          | 141          | 266          | 3.079         |
| VII - » . . . . .                                       | 296                   | 144          | 165          | 124          | 100          | 154          | 495           | 380           | 249          | 133          | 104          | 137          | 2.481         |
| VIII - » . . . . .                                      | 300                   | 207          | 231          | 211          | 152          | 249          | 572           | 571           | 472          | 191          | 163          | 308          | 3.627         |
| IX - » . . . . .  | 428                   | 270          | 248          | 216          | 158          | 242          | 718           | 645           | 446          | 218          | 189          | 295          | 4.073         |
| X - » . . . . .   | 1.013                 | 594          | 624          | 501          | 405          | 619          | 1.519         | 1.514         | 999          | 457          | 380          | 700          | 9.325         |
| XI - Ghetto Turco . . . . .                             | 165                   | 79           | 104          | 80           | 70           | 82           | 272           | 195           | 142          | 55           | 52           | 85           | 1.381         |
| XII - Bellariva - Marebello - Riva<br>Azzurra . . . . . | 138                   | 58           | 66           | 42           | 40           | 66           | 197           | 146           | 90           | 33           | 39           | 54           | 969           |
| XIII - Miramare . . . . .                               | 144                   | 126          | 111          | 108          | 67           | 73           | 212           | 215           | 146          | 47           | 30           | 72           | 1.351         |
| XIV - Rivabella . . . . .                               | 147                   | 95           | 104          | 103          | 60           | 89           | 226           | 200           | 154          | 62           | 43           | 69           | 1.352         |
| XV - Viserba - Viserbella . . . . .                     | 322                   | 190          | 225          | 182          | 135          | 184          | 503           | 510           | 360          | 150          | 122          | 259          | 3.142         |
| XVI - Torre Pedrera . . . . .                           | 111                   | 80           | 96           | 80           | 51           | 78           | 174           | 186           | 103          | 43           | 39           | 83           | 1.124         |
| XVII - Igea Marina . . . . .                            | 164                   | 97           | 94           | 91           | 65           | 103          | 240           | 208           | 125          | 45           | 51           | 70           | 1.353         |
| Restante territorio . . . . .                           | 1.458                 | 876          | 1.077        | 973          | 770          | 1.013        | 2.118         | 1.933         | 1.390        | 559          | 466          | 993          | 13.626        |
| Circoscrizione B - Corpòlo . . . . .                    | 375                   | 202          | 227          | 223          | 180          | 217          | 495           | 347           | 264          | 104          | 105          | 196          | 2.935         |
| Circoscrizione C - Vergiano . . . . .                   | 235                   | 135          | 172          | 174          | 150          | 177          | 286           | 304           | 245          | 73           | 71           | 166          | 2.188         |
| Circoscrizione D - Santa Giustina . . . . .             | 372                   | 220          | 248          | 221          | 182          | 232          | 522           | 483           | 338          | 114          | 116          | 245          | 3.293         |
| Circoscrizione E - Bellaria . . . . .                   | 572                   | 345          | 368          | 312          | 245          | 305          | 819           | 798           | 521          | 209          | 153          | 351          | 4.998         |
| <b>COMUNE . . . . .</b>                                 | <b>7.934</b>          | <b>4.794</b> | <b>5.402</b> | <b>4.714</b> | <b>3.724</b> | <b>5.130</b> | <b>12.446</b> | <b>11.763</b> | <b>8.541</b> | <b>3.571</b> | <b>3.088</b> | <b>6.056</b> | <b>77.163</b> |

TAV. 5 — Popolazione residente attiva, per sesso, professione, posizione nella professione e rami di attività economica

| N. classificazione | PROFESSIONI<br>—<br>POSIZIONI NELLA PROFESSIONE  | AGRICOLTURA, CACCIA E PESCA |   | INDUSTRIE |   | PUBBLICA AMMINISTRAZIONE |     | ALTRI RAMI |    | TOTALE |     |
|--------------------|--|-----------------------------|---|-----------|---|--------------------------|-----|------------|----|--------|-----|
|                    |  | MF                          | M | MF        | M | MF                       | M   | MF         | M  | MF     | M   |
| <b>1</b>           | <b>PROFESSIONI E ARTI LIBERALI E ASSIMILATE</b>  |                             |   |           |   |                          |     |            |    |        |     |
| 1.11               | Insegnanti di scuole medie e superiori . . . . .   | —                           | — | —         | — | 297                      | 135 | 1          | 1  | 298    | 136 |
|                    | Imprenditori, liberi professionisti, dirigenti e impiegati                               | —                           | — | —         | — | 297                      | 135 | —          | —  | 297    | 135 |
|                    | Lavoratori in proprio e coadiuvanti . . . . .  | —                           | — | —         | — | —                        | —   | 1          | 1  | 1      | 1   |
| 1.12               | Insegnanti di educazione fisica . . . . .  | —                           | — | —         | — | 11                       | 7   | 2          | 2  | 13     | 9   |
|                    | Imprenditori, liberi professionisti, dirigenti e impiegati                               | —                           | — | —         | — | 11                       | 7   | 2          | 2  | 13     | 9   |
| 1.13               | Maestri elementari, istitutori, precettori . . . . .                                     | —                           | — | 2         | 2 | 559                      | 113 | 1          | —  | 562    | 115 |
|                    | Imprenditori, liberi professionisti, dirigenti e impiegati                               | —                           | — | 2         | 2 | 559                      | 113 | 1          | —  | 562    | 115 |
| 1.20               | Artisti, letterati, giornalisti, pubblicisti e professioni similari . . . . .            | —                           | — | —         | — | 1                        | —   | 60         | 50 | 61     | 50  |
|                    | Imprenditori, liberi professionisti, dirigenti e impiegati                               | —                           | — | —         | — | 1                        | —   | 55         | 49 | 56     | 49  |
|                    | Lavoratori in proprio e coadiuvanti . . . . .  | —                           | — | —         | — | —                        | —   | 5          | 1  | 5      | 1   |
| 1.30               | Ecclesiastici e religiosi . . . . .  | —                           | — | —         | — | 189                      | 103 | —          | —  | 189    | 103 |
|                    | Imprenditori, liberi professionisti, dirigenti e impiegati                               | —                           | — | —         | — | 189                      | 103 | —          | —  | 189    | 103 |
| 1.41               | Medici-chirurghi . . . . .   | —                           | — | —         | — | 99                       | 96  | —          | —  | 99     | 96  |
|                    | Imprenditori, liberi professionisti, dirigenti e impiegati                               | —                           | — | —         | — | 99                       | 96  | —          | —  | 99     | 96  |
| 1.42               | Ostetriche, infermieri diplomati, assistenti sanitari, vigilatrici scolastiche . . . . . | —                           | — | —         | — | 69                       | 4   | —          | —  | 69     | 4   |
|                    | Imprenditori, liberi professionisti, dirigenti e impiegati                               | —                           | — | —         | — | 69                       | 4   | —          | —  | 69     | 4   |

Segue Tav. 5 — Popolazione residente attiva, per sesso, professione, posizione nella professione e rami di attività economica

| N. classificazione | PROFESSIONI<br>—<br>POSIZIONI NELLA PROFESSIONE   | AGRICOLTURA, CACCIA E PESCA |       | INDUSTRIE |     | PUBBLICA AMMINISTRAZIONE |     | ALTRI RAMI |     | TOTALE |       |
|--------------------|---|-----------------------------|-------|-----------|-----|--------------------------|-----|------------|-----|--------|-------|
|                    |   | MF                          | M     | MF        | M   | MF                       | M   | MF         | M   | MF     | M     |
| 1.43               | <b>Farmacisti</b> . . . . .   | —                           | —     | —         | —   | 33                       | 18  | —          | —   | 33     | 18    |
|                    | Imprenditori, liberi professionisti, dirigenti e impiegati  | —                           | —     | —         | —   | 23                       | 10  | —          | —   | 23     | 10    |
|                    | Lavoratori in proprio e coadiuvanti . . . . .   | —                           | —     | —         | —   | 10                       | 8   | —          | —   | 10     | 8     |
| 1.51               | <b>Magistrati, avvocati, procuratori legali, notai</b> . . . . .  | —                           | —     | —         | —   | 2                        | 2   | 50         | 48  | 52     | 50    |
|                    | Imprenditori, liberi professionisti, dirigenti e impiegati  | —                           | —     | —         | —   | 2                        | 2   | 49         | 48  | 51     | 50    |
|                    | Lavoratori in proprio e coadiuvanti . . . . .   | —                           | —     | —         | —   | —                        | —   | 1          | —   | 1      | —     |
| 1.52               | <b>Cancellieri, ufficiali giudiziari</b> . . . . .  | —                           | —     | —         | —   | 9                        | 9   | —          | —   | 9      | 9     |
|                    | Imprenditori, liberi professionisti, dirigenti e impiegati  | —                           | —     | —         | —   | 9                        | 9   | —          | —   | 9      | 9     |
| 1.61               | <b>Ufficiali dei corpi armati dello Stato, funzionari di polizia e dei servizi di protezione</b> . . . . .                                      | —                           | —     | —         | —   | 37                       | 37  | —          | —   | 37     | 37    |
|                    | Imprenditori, liberi professionisti, dirigenti e impiegati  | —                           | —     | —         | —   | 37                       | 37  | —          | —   | 37     | 37    |
| 1.62               | <b>Sottufficiali dei corpi armati dello Stato, di polizia e dei servizi di protezione</b> . . . . .   | —                           | —     | —         | —   | 132                      | 132 | —          | —   | 132    | 132   |
|                    | Imprenditori, liberi professionisti, dirigenti e impiegati  | —                           | —     | —         | —   | 132                      | 132 | —          | —   | 132    | 132   |
| 2                  | <b>PROFESSIONI AMMINISTRATIVE, TECNICHE E OPERATIVE VARIE</b>   |                             |       |           |     |                          |     |            |     |        |       |
| 2.11               | <b>Amministratori titolari di azienda e amministratori delegati</b> . . . . .   | 123                         | 97    | 114       | 110 | 1                        | 1   | 162        | 143 | 400    | 351   |
|                    | Imprenditori, liberi professionisti, dirigenti e impiegati  | 117                         | 92    | 97        | 94  | 1                        | 1   | 131        | 123 | 346    | 310   |
|                    | Lavoratori in proprio e coadiuvanti . . . . .   | 6                           | 5     | 17        | 16  | —                        | —   | 31         | 20  | 54     | 41    |
| 2.12               | <b>Amministratori, direttori generali e categorie similari di pubblica amministrazione ed imprese private</b> . . . . .                         | —                           | —     | —         | —   | —                        | —   | —          | —   | —      | —     |
| 2.13               | <b>Contabili, ragionieri, commercialisti, statistici, impiegati amministrativi e tecnico-amministrativi; stenografi, dattilografi</b> . . . . . | 8                           | 6     | 154       | 117 | 577                      | 456 | 801        | 635 | 1.540  | 1.214 |
|                    | Imprenditori, liberi professionisti, dirigenti e impiegati  | 8                           | 6     | 150       | 115 | 577                      | 456 | 798        | 635 | 1.533  | 1.212 |
|                    | Lavoratori in proprio e coadiuvanti . . . . .   | —                           | —     | 4         | 2   | —                        | —   | 3          | —   | 7      | 2     |
| 2.21               | <b>Agronomi, veterinari, ingegneri, chimici, architetti, geologi</b> . . . . .  | —                           | —     | 14        | 14  | 20                       | 20  | 16         | 16  | 50     | 50    |
|                    | Imprenditori, liberi professionisti, dirigenti e impiegati  | —                           | —     | 14        | 14  | 20                       | 20  | 16         | 16  | 50     | 50    |
| 2.22               | <b>Periti, ufficiali di macchina e di coperta, piloti, disegnatori, telefonisti e simili</b> . . . . .  | 52                          | 52    | 36        | 36  | 73                       | 72  | 158        | 117 | 319    | 277   |
|                    | Imprenditori, liberi professionisti, dirigenti e impiegati  | 52                          | 52    | 35        | 35  | 73                       | 72  | 156        | 115 | 316    | 274   |
|                    | Lavoratori in proprio e coadiuvanti . . . . .   | —                           | —     | 1         | 1   | —                        | —   | 2          | 2   | 3      | 3     |
| 2.23               | <b>Capitecnici, capi di officina, capistazione e altri impiegati tecnici</b> . . . . .  | —                           | —     | 12        | 12  | 13                       | 13  | 98         | 97  | 123    | 122   |
|                    | Imprenditori, liberi professionisti, dirigenti e impiegati  | —                           | —     | 12        | 12  | 13                       | 13  | 98         | 97  | 123    | 122   |
| 2.31               | <b>Agenti di vendita e di pubblicità, mediatori e simili</b> . . . . .  | —                           | —     | —         | —   | —                        | —   | 75         | 74  | 75     | 74    |
|                    | Imprenditori, liberi professionisti, dirigenti e impiegati  | —                           | —     | —         | —   | —                        | —   | 73         | 72  | 73     | 72    |
|                    | Lavoratori in proprio e coadiuvanti . . . . .   | —                           | —     | —         | —   | —                        | —   | 2          | 2   | 2      | 2     |
| 2.32               | <b>Piazzisti, viaggiatori di commercio e simili</b> . . . . .   | —                           | —     | 26        | 26  | 4                        | 4   | 133        | 128 | 163    | 158   |
|                    | Imprenditori, liberi professionisti, dirigenti e impiegati  | —                           | —     | 26        | 26  | 4                        | 4   | 133        | 128 | 163    | 158   |
| 2.40               | <b>Professioni varie non classificate altrove</b> . . . . .   | —                           | —     | —         | —   | —                        | —   | 2          | 2   | 2      | 2     |
|                    | Imprenditori, liberi professionisti, dirigenti e impiegati  | —                           | —     | —         | —   | —                        | —   | 2          | 2   | 2      | 2     |
| 3                  | <b>ARTI E MESTIERI PARTICOLARI DELLE LAVORAZIONI AGRICOLE E FORESTALI, DELL'ALLEVAMENTO DEL BESTIAME E DELLA PESCA</b>                          |                             |       |           |     |                          |     |            |     |        |       |
| 3.10               | <b>Coltivatori agricoli generici</b> . . . . .  | 8.091                       | 6.044 | —         | —   | —                        | —   | —          | —   | 8.091  | 6.044 |
|                    | Lavoratori in proprio e coadiuvanti . . . . .   | 7.169                       | 5.178 | —         | —   | —                        | —   | —          | —   | 7.169  | 5.178 |
|                    | Lavoratori dipendenti . . . . .   | 922                         | 866   | —         | —   | —                        | —   | —          | —   | 922    | 866   |
| 3.21               | <b>Ortolani, giardinieri, floricoltori, vivaisti e simili</b> . . . . .   | 286                         | 205   | —         | —   | —                        | —   | —          | —   | 286    | 205   |
|                    | Lavoratori in proprio e coadiuvanti . . . . .   | 271                         | 190   | —         | —   | —                        | —   | —          | —   | 271    | 190   |
|                    | Lavoratori dipendenti . . . . .   | 15                          | 15    | —         | —   | —                        | —   | —          | —   | 15     | 15    |
| 3.22               | <b>Vignaioli</b> . . . . .  | —                           | —     | —         | —   | —                        | —   | —          | —   | —      | —     |
| 3.23               | <b>Agrumicoltori, olivicoltori, frutticoltori</b> . . . . .   | —                           | —     | —         | —   | —                        | —   | —          | —   | —      | —     |
| 3.24               | <b>Altri coltivatori specializzati</b> . . . . .  | —                           | —     | —         | —   | 15                       | 15  | 1          | 1   | 16     | 16    |
|                    | Lavoratori dipendenti . . . . .   | —                           | —     | —         | —   | 15                       | 15  | 1          | 1   | 16     | 16    |
| 3.30               | <b>Operatori agricoli vari specializzati</b> . . . . .  | 294                         | 222   | 2         | 2   | —                        | —   | —          | —   | 296    | 224   |
|                    | Lavoratori in proprio e coadiuvanti . . . . .   | 287                         | 215   | —         | —   | —                        | —   | —          | —   | 287    | 215   |
|                    | Lavoratori dipendenti . . . . .   | 7                           | 7     | 2         | 2   | —                        | —   | —          | —   | 9      | 9     |

Segue Tav. 5 — Popolazione residente attiva, per sesso, professione, posizione nella professione e rami di attività economica

| N. classificazione | PROFESSIONI<br>—<br>POSIZIONI NELLA PROFESSIONE  | AGRICOLTURA, CACCIA E PESCA |     | INDUSTRIE |     | PUBBLICA AMMINISTRAZIONE |   | ALTRI RAMI |    | TOTALE |     |
|--------------------|--|-----------------------------|-----|-----------|-----|--------------------------|---|------------|----|--------|-----|
|                    |  | MF                          | M   | MF        | M   | MF                       | M | MF         | M  | MF     | M   |
| 3.40               | <b>Selvicoltori, boscaioli, carbonai</b> . . . . .   | 4                           | 3   | —         | —   | —                        | — | —          | —  | 4      | 3   |
|                    | Lavoratori in proprio e coadiuvanti . . . . .  | 3                           | 2   | —         | —   | —                        | — | —          | —  | 3      | 2   |
|                    | Lavoratori dipendenti . . . . .  | 1                           | 1   | —         | —   | —                        | — | —          | —  | 1      | 1   |
| 3.50               | <b>Allevatori, pastori, guardiani di animali</b> . . . . .   | 27                          | 25  | —         | —   | —                        | — | 4          | 4  | 31     | 29  |
|                    | Lavoratori in proprio e coadiuvanti . . . . .  | 10                          | 9   | —         | —   | —                        | — | 1          | 1  | 11     | 10  |
|                    | Lavoratori dipendenti . . . . .  | 17                          | 16  | —         | —   | —                        | — | 3          | 3  | 20     | 19  |
| 3.60               | <b>Pescatori, piscicoltori, cacciatori</b> . . . . .   | 588                         | 586 | —         | —   | —                        | — | —          | —  | 588    | 586 |
|                    | Lavoratori in proprio e coadiuvanti . . . . .  | 94                          | 93  | —         | —   | —                        | — | —          | —  | 94     | 93  |
|                    | Lavoratori dipendenti . . . . .  | 494                         | 493 | —         | —   | —                        | — | —          | —  | 494    | 493 |
| 4                  | <b>ARTI E MESTIERI PARTICOLARI DELLA LAVORAZIONE E FABBRICAZIONE DI MATERIALI E PRODOTTI INDUSTRIALI E ARTIGIANI</b>               |                             |     |           |     |                          |   |            |    |        |     |
| 4.11               | <b>Mugnai, panettieri, pastai, pasticceri, gelatieri e simili</b> . . . . .  | 1                           | 1   | 230       | 205 | —                        | — | 55         | 51 | 286    | 257 |
|                    | Lavoratori in proprio e coadiuvanti . . . . .  | —                           | —   | 91        | 77  | —                        | — | 6          | 3  | 97     | 80  |
|                    | Lavoratori dipendenti . . . . .  | 1                           | 1   | 139       | 128 | —                        | — | 49         | 48 | 189    | 177 |
| 4.12               | <b>Macellatori</b> . . . . .   | —                           | —   | 16        | 16  | 5                        | 5 | —          | —  | 21     | 21  |
|                    | Lavoratori dipendenti . . . . .  | —                           | —   | 16        | 16  | 5                        | 5 | —          | —  | 21     | 21  |
| 4.13               | <b>Salatori e affumicatori di carne e di pesce, insaccatori, confezionatori di conserve alimentari</b> . . . . .                   | —                           | —   | 6         | 5   | —                        | — | —          | —  | 6      | 5   |
|                    | Lavoratori in proprio e coadiuvanti . . . . .  | —                           | —   | 2         | 1   | —                        | — | —          | —  | 2      | 1   |
|                    | Lavoratori dipendenti . . . . .  | —                           | —   | 4         | 4   | —                        | — | —          | —  | 4      | 4   |
| 4.14               | <b>Casari</b> . . . . .  | —                           | —   | 1         | 1   | —                        | — | —          | —  | 1      | 1   |
|                    | Lavoratori in proprio e coadiuvanti . . . . .  | —                           | —   | 1         | 1   | —                        | — | —          | —  | 1      | 1   |
| 4.15               | <b>Frantoiani, vinificatori, birrai, maltatori, gassosai</b> . . . . .   | 1                           | 1   | 7         | 5   | —                        | — | 1          | 1  | 9      | 7   |
|                    | Lavoratori in proprio e coadiuvanti . . . . .  | —                           | —   | 4         | 2   | —                        | — | —          | —  | 4      | 2   |
|                    | Lavoratori dipendenti . . . . .  | 1                           | 1   | 3         | 3   | —                        | — | 1          | 1  | 5      | 5   |
| 4.16               | <b>Condizionatori e confezionatori del tabacco</b> . . . . .   | 1                           | —   | 42        | —   | —                        | — | —          | —  | 43     | —   |
|                    | Lavoratori dipendenti . . . . .  | 1                           | —   | 42        | —   | —                        | — | —          | —  | 43     | —   |
| 4.21               | <b>Filatori, tessitori, cardatori, merlettai, cordai e simili</b> . . . . .  | —                           | —   | 44        | 22  | —                        | — | —          | —  | 44     | 22  |
|                    | Lavoratori in proprio e coadiuvanti . . . . .  | —                           | —   | 16        | 14  | —                        | — | —          | —  | 16     | 14  |
|                    | Lavoratori dipendenti . . . . .  | —                           | —   | 28        | 8   | —                        | — | —          | —  | 28     | 8   |
| 4.22               | <b>Lavoratori e sgrassatori di lana, tintori e finitori di filati e tessuti, impermeabilizzatori di tessuti e simili</b> . . . . . | —                           | —   | 6         | 4   | —                        | — | —          | —  | 6      | 4   |
|                    | Lavoratori in proprio e coadiuvanti . . . . .  | —                           | —   | 4         | 4   | —                        | — | —          | —  | 4      | 4   |
|                    | Lavoratori dipendenti . . . . .  | —                           | —   | 2         | —   | —                        | — | —          | —  | 2      | —   |
| 4.31               | <b>Sarti, pellicciai, cappellai, camiciai, magliai, borsettieri, tappezzieri e simili</b> . . . . .                                | —                           | —   | 1.084     | 210 | 20                       | — | —          | —  | 1.104  | 210 |
|                    | Lavoratori in proprio e coadiuvanti . . . . .  | —                           | —   | 336       | 137 | —                        | — | —          | —  | 336    | 137 |
|                    | Lavoratori dipendenti . . . . .  | —                           | —   | 748       | 73  | 20                       | — | —          | —  | 768    | 73  |
| 4.32               | <b>Calzolai</b> . . . . .  | —                           | —   | 173       | 169 | 1                        | 1 | —          | —  | 174    | 170 |
|                    | Lavoratori in proprio e coadiuvanti . . . . .  | —                           | —   | 125       | 124 | —                        | — | —          | —  | 125    | 124 |
|                    | Lavoratori dipendenti . . . . .  | —                           | —   | 48        | 45  | 1                        | 1 | —          | —  | 49     | 46  |
| 4.33               | <b>Ombrellai, spazzolai, bottonieri, pettinai</b> . . . . .  | —                           | —   | 1         | —   | —                        | — | —          | —  | 1      | —   |
|                    | Lavoratori dipendenti . . . . .  | —                           | —   | 1         | —   | —                        | — | —          | —  | 1      | —   |
| 4.34               | <b>Stiratrici, lavandaie, tintori e smacchiatori di abiti</b> . . . . .  | —                           | —   | 1         | —   | 9                        | — | 30         | 5  | 40     | 5   |
|                    | Lavoratori in proprio e coadiuvanti . . . . .  | —                           | —   | —         | —   | —                        | — | 13         | 3  | 13     | 3   |
|                    | Lavoratori dipendenti . . . . .  | —                           | —   | 1         | —   | 9                        | — | 17         | 2  | 27     | 2   |
| 4.35               | <b>Conciatori, imbalsamatori</b> . . . . .   | —                           | —   | 5         | 5   | —                        | — | —          | —  | 5      | 5   |
|                    | Lavoratori in proprio e coadiuvanti . . . . .  | —                           | —   | 1         | 1   | —                        | — | —          | —  | 1      | 1   |
|                    | Lavoratori dipendenti . . . . .  | —                           | —   | 4         | 4   | —                        | — | —          | —  | 4      | 4   |
| 4.36               | <b>Sellai, pellettieri e simili</b> . . . . .  | —                           | —   | 12        | 6   | —                        | — | —          | —  | 12     | 6   |
|                    | Lavoratori in proprio e coadiuvanti . . . . .  | —                           | —   | 5         | 5   | —                        | — | —          | —  | 5      | 5   |
|                    | Lavoratori dipendenti . . . . .  | —                           | —   | 7         | 1   | —                        | — | —          | —  | 7      | 1   |
| 4.41               | <b>Falegnami, ebanisti, mobiliari e simili</b> . . . . .   | —                           | —   | 890       | 886 | 7                        | 7 | 17         | 17 | 914    | 910 |
|                    | Lavoratori in proprio e coadiuvanti . . . . .  | —                           | —   | 302       | 302 | —                        | — | —          | —  | 302    | 302 |
|                    | Lavoratori dipendenti . . . . .  | —                           | —   | 588       | 584 | 7                        | 7 | 17         | 17 | 612    | 608 |

Segue Tav. 5 — Popolazione residente attiva, per sesso, professione, posizione nella professione e rami di attività economica

| N. classificazione | PROFESSIONI<br>—<br>POSIZIONI NELLA PROFESSIONE   | AGRICOLTURA, CACCIA E PESCA |  | INDUSTRIE |       | PUBBLICA AMMINISTRAZIONE |     | ALTRI RAMI |     | TOTALE |       |
|--------------------|---|-----------------------------|--|-----------|-------|--------------------------|-----|------------|-----|--------|-------|
|                    |   | MF                          | M  | MF        | M     | MF                       | M   | MF         | M   | MF     | M     |
|                    |   | 4.42                        | <b>Astucciari, corniciari, intarsiatori e simili</b> . . . . . | —         | —     | 137                      | 137 | 1          | 1   | 1      | 1     |
|                    | Lavoratori in proprio e coadiuvanti . . . . .   | —                           | —  | 38        | 38    | —                        | —   | —          | —   | 38     | 38    |
|                    | Lavoratori dipendenti . . . . .   | —                           | —  | 99        | 99    | 1                        | 1   | 1          | 1   | 101    | 101   |
| 4.43               | <b>Bottai, barilai, carradori e carpentieri in legno</b>  | —                           | —  | 56        | 56    | —                        | —   | —          | —   | 56     | 56    |
|                    | Lavoratori in proprio e coadiuvanti . . . . .   | —                           | —  | 9         | 9     | —                        | —   | —          | —   | 9      | 9     |
|                    | Lavoratori dipendenti . . . . .   | —                           | —  | 47        | 47    | —                        | —   | —          | —   | 47     | 47    |
| 4.44               | <b>Mobiliari in canne, vimini e giunchi; cestai, im-</b><br><b>pagliatori, cappellai in paglia, scopai, sugherai</b><br><b>e simili</b> . . . . .         | —                           | —  | 5         | 2     | —                        | —   | —          | —   | 5      | 2     |
|                    | Lavoratori in proprio e coadiuvanti . . . . .   | —                           | —  | 2         | 2     | —                        | —   | —          | —   | 2      | 2     |
|                    | Lavoratori dipendenti . . . . .   | —                           | —  | 3         | —     | —                        | —   | —          | —   | 3      | —     |
| 4.50               | <b>Minatori, cavatori ed altri mestieri inerenti alla</b><br><b>estrazione dei minerali</b> . . . . .   | —                           | —  | 43        | 43    | —                        | —   | —          | —   | 43     | 43    |
|                    | Lavoratori dipendenti . . . . .   | —                           | —  | 43        | 43    | —                        | —   | —          | —   | 43     | 43    |
| 4.61               | <b>Fonditori, fornisti, formatori</b> . . . . .   | —                           | —  | 39        | 39    | —                        | —   | 1          | 1   | 40     | 40    |
|                    | Lavoratori in proprio e coadiuvanti . . . . .   | —                           | —  | 4         | 4     | —                        | —   | —          | —   | 4      | 4     |
|                    | Lavoratori dipendenti . . . . .   | —                           | —  | 35        | 35    | —                        | —   | 1          | 1   | 36     | 36    |
| 4.62               | <b>Laminatori, trafilatori, fucinatori, saldatori, ta-</b><br><b>gliatori di prodotti meccanici e simili</b> . . . . .                                    | —                           | —  | 169       | 163   | 1                        | 1   | 219        | 218 | 389    | 382   |
|                    | Lavoratori in proprio e coadiuvanti . . . . .   | —                           | —  | 43        | 43    | —                        | —   | —          | —   | 43     | 43    |
|                    | Lavoratori dipendenti . . . . .   | —                           | —  | 126       | 120   | 1                        | 1   | 219        | 218 | 346    | 339   |
| 4.63               | <b>Galvanoplastieri, temperatori, verniciatori e smal-</b><br><b>tatori di metalli</b> . . . . .  | —                           | —  | 57        | 57    | —                        | —   | 9          | 9   | 66     | 66    |
|                    | Lavoratori in proprio e coadiuvanti . . . . .   | —                           | —  | 20        | 20    | —                        | —   | —          | —   | 20     | 20    |
|                    | Lavoratori dipendenti . . . . .   | —                           | —  | 37        | 37    | —                        | —   | 9          | 9   | 46     | 46    |
| 4.64               | <b>Meccanici di precisione, orologiai, orefici</b> . . . . .  | —                           | —  | 59        | 59    | 13                       | 13  | —          | —   | 72     | 72    |
|                    | Lavoratori in proprio e coadiuvanti . . . . .   | —                           | —  | 32        | 32    | 6                        | 6   | —          | —   | 38     | 38    |
|                    | Lavoratori dipendenti . . . . .   | —                           | —  | 27        | 27    | 7                        | 7   | —          | —   | 34     | 34    |
| 4.65               | <b>Utensilisti e attrezzisti di officina, mobiliari in</b><br><b>ferro</b> . . . . .  | 1                           | 1  | 155       | 155   | 1                        | 1   | 110        | 110 | 267    | 267   |
|                    | Lavoratori in proprio e coadiuvanti . . . . .   | —                           | —  | 40        | 40    | —                        | —   | —          | —   | 40     | 40    |
|                    | Lavoratori dipendenti . . . . .   | 1                           | 1  | 115       | 115   | 1                        | 1   | 110        | 110 | 227    | 227   |
| 4.66               | <b>Montatori di apparecchi, collaudatori e riparatori</b><br><b>meccanici, meccanici generici</b> . . . . .   | —                           | —  | 483       | 483   | 6                        | 6   | 77         | 77  | 566    | 566   |
|                    | Lavoratori in proprio e coadiuvanti . . . . .   | —                           | —  | 122       | 122   | —                        | —   | —          | —   | 122    | 122   |
|                    | Lavoratori dipendenti . . . . .   | —                           | —  | 361       | 361   | 6                        | 6   | 77         | 77  | 444    | 444   |
| 4.67               | <b>Fabbri ferrai, ramai, ottonai, carpentieri in ferro</b>  | —                           | —  | 289       | 289   | —                        | —   | 130        | 129 | 419    | 418   |
|                    | Lavoratori in proprio e coadiuvanti . . . . .   | —                           | —  | 117       | 117   | —                        | —   | —          | —   | 117    | 117   |
|                    | Lavoratori dipendenti . . . . .   | —                           | —  | 172       | 172   | —                        | —   | 130        | 129 | 302    | 301   |
| 4.71               | <b>Scalpellini, tagliatori e modellatori di marmi e</b><br><b>pietre; modellatori, formatori e gettatori di</b><br><b>cemento, gesso e grès</b> . . . . . | —                           | —  | 119       | 109   | —                        | —   | —          | —   | 119    | 109   |
|                    | Lavoratori in proprio e coadiuvanti . . . . .   | —                           | —  | 37        | 37    | —                        | —   | —          | —   | 37     | 37    |
|                    | Lavoratori dipendenti . . . . .   | —                           | —  | 82        | 72    | —                        | —   | —          | —   | 82     | 72    |
| 4.72               | <b>Ceramisti, terracottai, fornai, vetrai</b> . . . . .   | —                           | —  | 92        | 79    | —                        | —   | —          | —   | 92     | 79    |
|                    | Lavoratori in proprio e coadiuvanti . . . . .   | —                           | —  | 9         | 9     | —                        | —   | —          | —   | 9      | 9     |
|                    | Lavoratori dipendenti . . . . .   | —                           | —  | 83        | 70    | —                        | —   | —          | —   | 83     | 70    |
| 4.73               | <b>Mosaicisti, incisori, pittori, verniciatori di pietre,</b><br><b>ceramiche e vetri</b> . . . . .   | —                           | —  | 5         | 5     | —                        | —   | —          | —   | 5      | 5     |
|                    | Lavoratori dipendenti . . . . .   | —                           | —  | 5         | 5     | —                        | —   | —          | —   | 5      | 5     |
| 4.74               | <b>Capimastri, muratori, cementisti e simili</b> . . . . .  | 1                           | 1  | 1.237     | 1.235 | 20                       | 20  | 3          | 3   | 1.261  | 1.259 |
|                    | Lavoratori in proprio e coadiuvanti . . . . .   | —                           | —  | 179       | 179   | —                        | —   | —          | —   | 179    | 179   |
|                    | Lavoratori dipendenti . . . . .   | 1                           | 1  | 1.058     | 1.056 | 20                       | 20  | 3          | 3   | 1.082  | 1.080 |
| 4.75               | <b>Stagnini, idraulici, gasisti</b> . . . . .   | —                           | —  | 110       | 110   | 9                        | 9   | 4          | 4   | 123    | 123   |
|                    | Lavoratori in proprio e coadiuvanti . . . . .   | —                           | —  | 40        | 40    | —                        | —   | —          | —   | 40     | 40    |
|                    | Lavoratori dipendenti . . . . .   | —                           | —  | 70        | 70    | 9                        | 9   | 4          | 4   | 83     | 83    |
| 4.76               | <b>Armatori di linee ferroviarie e tramviarie, di mi-</b><br><b>neri e gallerie</b> . . . . .   | —                           | —  | 3         | 3     | 39                       | 39  | 49         | 48  | 91     | 90    |
|                    | Lavoratori dipendenti . . . . .   | —                           | —  | 3         | 3     | 39                       | 39  | 49         | 48  | 91     | 90    |
| 4.77               | <b>Manovali edili, sterratori, stradini</b> . . . . .   | —                           | —  | 2.106     | 2.103 | 10                       | 10  | 3          | 3   | 2.119  | 2.116 |
|                    | Lavoratori in proprio e coadiuvanti . . . . .   | —                           | —  | 1         | 1     | —                        | —   | —          | —   | 1      | 1     |
|                    | Lavoratori dipendenti . . . . .   | —                           | —  | 2.105     | 2.102 | 10                       | 10  | 3          | 3   | 2.118  | 2.115 |

Segue Tav. 5 — Popolazione residente attiva, per sesso, professione, posizione nella professione e rami di attività economica

| N. classificazione | PROFESSIONI<br>—<br>POSIZIONI NELLA PROFESSIONE  | AGRICOLTURA, CACCIA E PESCA |  | INDUSTRIE |     | PUBBLICA AMMINISTRAZIONE |    | ALTRI RAMI |     | TOTALE |     |
|--------------------|--|-----------------------------|--|-----------|-----|--------------------------|----|------------|-----|--------|-----|
|                    |  | MF                          | M  | MF        | M   | MF                       | M  | MF         | M   | MF     | M   |
|                    |  | 4.81                        | <b>Analizzatori ed altri mestieri inerenti alle lavorazioni chimiche . . . . .</b> | —         | —   | 6                        | 4  | 2          | —   | —      | —   |
|                    | Lavoratori dipendenti . . . . .  | —                           | —  | 6         | 4   | 2                        | —  | —          | —   | 8      | 4   |
| 4.82               | <b>Saponieri, candelai, fiammiferai, cerinai . . . . .</b>   | —                           | —  | 9         | 9   | —                        | —  | —          | —   | 9      | 9   |
|                    | Lavoratori in proprio e coadiuvanti . . . . .  | —                           | —  | 5         | 5   | —                        | —  | —          | —   | 5      | 5   |
|                    | Lavoratori dipendenti . . . . .  | —                           | —  | 4         | 4   | —                        | —  | —          | —   | 4      | 4   |
| 4.83               | <b>Pirotecnici e artigieri in genere . . . . .</b>   | —                           | —  | 1         | 1   | —                        | —  | —          | —   | 1      | 1   |
|                    | Lavoratori in proprio e coadiuvanti . . . . .  | —                           | —  | 1         | 1   | —                        | —  | —          | —   | 1      | 1   |
| 4.84               | <b>Vulcanizzatori e altri mestieri inerenti alla lavorazione della gomma . . . . .</b>   | —                           | —  | 18        | 18  | —                        | —  | —          | —   | 18     | 18  |
|                    | Lavoratori in proprio e coadiuvanti . . . . .  | —                           | —  | 8         | 8   | —                        | —  | —          | —   | 8      | 8   |
|                    | Lavoratori dipendenti . . . . .  | —                           | —  | 10        | 10  | —                        | —  | —          | —   | 10     | 10  |
| 4.91               | <b>Cartai, cartonai e simili . . . . .</b>   | —                           | —  | —         | —   | —                        | —  | —          | —   | —      | —   |
| 4.92               | <b>Cartotecnici; legatori di libri e simili . . . . .</b>  | —                           | —  | 13        | 8   | 2                        | —  | —          | —   | 15     | 8   |
|                    | Lavoratori in proprio e coadiuvanti . . . . .  | —                           | —  | 6         | 4   | —                        | —  | —          | —   | 6      | 4   |
|                    | Lavoratori dipendenti . . . . .  | —                           | —  | 7         | 4   | 2                        | —  | —          | —   | 9      | 4   |
| 5                  | <b>ARTI GRAFICHE E MESTIERI INERENTI ALLA INSTALLAZIONE E FUNZIONAMENTO DI IMPIANTI E APPARECCHIATURE E ALLA CONDUZIONE DI MACCHINE MOTRICI E MEZZI DI TRASPORTO</b> |                             |  |           |     |                          |    |            |     |        |     |
| 5.11               | <b>Tipografi, litografi e zincografi . . . . .</b>   | —                           | —  | 54        | 52  | 8                        | —  | —          | —   | 62     | 52  |
|                    | Lavoratori in proprio e coadiuvanti . . . . .  | —                           | —  | 10        | 9   | —                        | —  | —          | —   | 10     | 9   |
|                    | Lavoratori dipendenti . . . . .  | —                           | —  | 44        | 43  | 8                        | —  | —          | —   | 52     | 43  |
| 5.12               | <b>Fotografi . . . . .</b>   | —                           | —  | 40        | 36  | —                        | —  | —          | —   | 40     | 36  |
|                    | Lavoratori in proprio e coadiuvanti . . . . .  | —                           | —  | 33        | 30  | —                        | —  | —          | —   | 33     | 30  |
|                    | Lavoratori dipendenti . . . . .  | —                           | —  | 7         | 6   | —                        | —  | —          | —   | 7      | 6   |
| 5.20               | <b>Elettricisti, elettrotecnici, radiotecnici ed altri mestieri inerenti alla installazione e al funzionamento di impianti e apparecchi elettrici . . . . .</b>      | —                           | —  | 264       | 261 | 4                        | 4  | 119        | 118 | 387    | 383 |
|                    | Lavoratori in proprio e coadiuvanti . . . . .  | —                           | —  | 87        | 84  | —                        | —  | —          | —   | 87     | 84  |
|                    | Lavoratori dipendenti . . . . .  | —                           | —  | 177       | 177 | 4                        | 4  | 119        | 118 | 300    | 299 |
| 5.30               | <b>Operatori cinematografici ed altri mestieri inerenti alla preparazione delle scene . . . . .</b>  | —                           | —  | —         | —   | —                        | —  | 13         | 12  | 13     | 12  |
|                    | Lavoratori dipendenti . . . . .  | —                           | —  | —         | —   | —                        | —  | 13         | 12  | 13     | 12  |
| 5.40               | <b>Macchinisti e fuochisti di macchine e impianti fissi; lubrificatori . . . . .</b>   | —                           | —  | 18        | 17  | 2                        | 2  | 3          | 3   | 23     | 22  |
|                    | Lavoratori dipendenti . . . . .  | —                           | —  | 3         | 3   | —                        | —  | —          | —   | 3      | 3   |
|                    |  | —                           | —  | 15        | 14  | 2                        | 2  | 3          | 3   | 20     | 19  |
| 5.51               | <b>Macchinisti di mezzi di trasporto, conduttori di tram e simili . . . . .</b>  | —                           | —  | 1         | 1   | 1                        | 1  | 262        | 262 | 264    | 264 |
|                    | Lavoratori in proprio e coadiuvanti . . . . .  | —                           | —  | 1         | 1   | 1                        | 1  | 262        | 262 | 264    | 264 |
|                    | Lavoratori dipendenti . . . . .  | —                           | —  | 1         | 1   | 1                        | 1  | 262        | 262 | 264    | 264 |
| 5.52               | <b>Autisti, conduttori di macchine agricole, motoristi di aviazione, di motoscafi e di barche a motore . . . . .</b>   | 21                          | 21   | 16        | 16  | 31                       | 31 | 496        | 495 | 564    | 563 |
|                    | Lavoratori in proprio e coadiuvanti . . . . .  | 6                           | 6  | —         | —   | —                        | —  | 203        | 202 | 209    | 208 |
|                    | Lavoratori dipendenti . . . . .  | 15                          | 15   | 16        | 16  | 31                       | 31 | 293        | 293 | 355    | 355 |
| 5.53               | <b>Draghisti, gruisti, frenatori e simili . . . . .</b>  | —                           | —  | 1         | 1   | 3                        | 3  | 441        | 441 | 445    | 445 |
|                    | Lavoratori dipendenti . . . . .  | —                           | —  | 1         | 1   | 3                        | 3  | 441        | 441 | 445    | 445 |
| 5.60               | <b>Marittimi di coperta, barcaioli ed altri mestieri similari . . . . .</b>  | 42                          | 42   | 1         | 1   | —                        | —  | 116        | 116 | 159    | 159 |
|                    | Lavoratori in proprio e coadiuvanti . . . . .  | —                           | —  | —         | —   | —                        | —  | 3          | 3   | 3      | 3   |
|                    | Lavoratori dipendenti . . . . .  | 42                          | 42   | 1         | 1   | —                        | —  | 113        | 113 | 156    | 156 |
| 5.71               | <b>Vetturini, carrettieri, vagonari e simili . . . . .</b>   | —                           | —  | —         | —   | —                        | —  | 101        | 101 | 101    | 101 |
|                    | Lavoratori in proprio e coadiuvanti . . . . .  | —                           | —  | —         | —   | —                        | —  | 86         | 86  | 86     | 86  |
|                    | Lavoratori dipendenti . . . . .  | —                           | —  | —         | —   | —                        | —  | 15         | 15  | 15     | 15  |
| 5.72               | <b>Facchini, caricatori e scaricatori . . . . .</b>  | —                           | —  | 11        | 11  | 4                        | 4  | 118        | 118 | 133    | 133 |
|                    | Lavoratori in proprio e coadiuvanti . . . . .  | —                           | —  | —         | —   | —                        | —  | 13         | 13  | 13     | 13  |
|                    | Lavoratori dipendenti . . . . .  | —                           | —  | 11        | 11  | 4                        | 4  | 105        | 105 | 120    | 120 |
| 5.73               | <b>Portalettere, fattorini postali e telegrafici, corrieri, messaggeri . . . . .</b>   | —                           | —  | —         | —   | —                        | —  | 59         | 57  | 59     | 57  |
|                    | Lavoratori in proprio e coadiuvanti . . . . .  | —                           | —  | —         | —   | —                        | —  | 1          | 1   | 1      | 1   |
|                    | Lavoratori dipendenti . . . . .  | —                           | —  | —         | —   | —                        | —  | 58         | 56  | 58     | 56  |



Seque TAV. 5 — Popolazione residente attiva, per sesso, professione, posizione nella professione e rami di attività economica

| N. classificazione | PROFESSIONI<br>—<br>POSIZIONI NELLA PROFESSIONE   | AGRICOLTURA, CACCIA E PESCA |              | INDUSTRIE    |              | PUBBLICA AMMINISTRAZIONE |              | ALTRI RAMI   |              | TOTALE        |               |
|--------------------|---|-----------------------------|--------------|--------------|--------------|--------------------------|--------------|--------------|--------------|---------------|---------------|
|                    |   | MF                          | M            | MF           | M            | MF                       | M            | MF           | M            | MF            | M             |
| 5.81               | <b>Autoclavisti, pompisti, tubisti e simili . . . . .</b>   | —                           | —            | 3            | 3            | —                        | —            | —            | —            | 3             | 3             |
|                    | Lavoratori in proprio e coadiuvanti . . . . .   | —                           | —            | 2            | 2            | —                        | —            | —            | —            | 2             | 2             |
|                    | Lavoratori dipendenti . . . . .   | —                           | —            | 1            | 1            | —                        | —            | —            | —            | 1             | 1             |
| 5.82               | <b>Pesatori, cernitori . . . . .</b>  | —                           | —            | 2            | 1            | —                        | —            | 2            | 2            | 4             | 3             |
|                    | Lavoratori dipendenti . . . . .   | —                           | —            | 2            | 1            | —                        | —            | 2            | 2            | 4             | 3             |
| 5.83               | <b>Imbottiglieri, imballatori e simili . . . . .</b>  | —                           | —            | 8            | 2            | —                        | —            | 1            | —            | 9             | 2             |
|                    | Lavoratori dipendenti . . . . .   | —                           | —            | 8            | 2            | —                        | —            | 1            | —            | 9             | 2             |
| 6                  | <b>ARTI E MESTIERI PARTICOLARI DEL COMMERCIO E DEI SERVIZI</b>  |                             |              |              |              |                          |              |              |              |               |               |
| 6.11               | <b>Esercenti di negozio . . . . .</b>   | —                           | —            | —            | —            | —                        | —            | 1.434        | 948          | 1.434         | 948           |
|                    | Lavoratori in proprio e coadiuvanti . . . . .   | —                           | —            | —            | —            | —                        | —            | 1.394        | 911          | 1.394         | 911           |
|                    | Lavoratori dipendenti . . . . .   | —                           | —            | —            | —            | —                        | —            | 40           | 37           | 40            | 37            |
| 6.12               | <b>Commessi di vendita, cassieri di negozio, fattorini e simili . . . . .</b>   | —                           | —            | 7            | 4            | 12                       | 6            | 290          | 196          | 309           | 206           |
|                    | Lavoratori in proprio e coadiuvanti . . . . .   | —                           | —            | —            | —            | —                        | —            | 5            | 3            | 5             | 3             |
|                    | Lavoratori dipendenti . . . . .   | —                           | —            | 7            | 4            | 12                       | 6            | 285          | 193          | 304           | 203           |
| 6.13               | <b>Commercianti ambulanti . . . . .</b>   | —                           | —            | —            | —            | —                        | —            | 391          | 269          | 391           | 269           |
|                    | Lavoratori in proprio e coadiuvanti . . . . .   | —                           | —            | —            | —            | —                        | —            | 389          | 267          | 389           | 267           |
|                    | Lavoratori dipendenti . . . . .   | —                           | —            | —            | —            | —                        | —            | 2            | 2            | 2             | 2             |
| 6.21               | <b>Gestori di pubblico esercizio . . . . .</b>  | —                           | —            | —            | —            | —                        | —            | 393          | 260          | 393           | 260           |
|                    | Lavoratori in proprio e coadiuvanti . . . . .   | —                           | —            | —            | —            | —                        | —            | 393          | 260          | 393           | 260           |
| 6.22               | <b>Portieri d'albergo, camerieri, baristi di pubblici locali . . . . .</b>  | —                           | —            | —            | —            | 124                      | 16           | 308          | 208          | 432           | 224           |
|                    | Lavoratori in proprio e coadiuvanti . . . . .   | —                           | —            | —            | —            | —                        | —            | 6            | 4            | 6             | 4             |
|                    | Lavoratori dipendenti . . . . .   | —                           | —            | —            | —            | 124                      | 16           | 302          | 204          | 426           | 220           |
| 6.23               | <b>Cuochi, sguatter e altro personale di cucina . . . . .</b>   | —                           | —            | —            | —            | 52                       | 7            | 45           | 22           | 97            | 29            |
|                    | Lavoratori in proprio e coadiuvanti . . . . .   | —                           | —            | —            | —            | —                        | —            | 3            | —            | 3             | —             |
|                    | Lavoratori dipendenti . . . . .   | —                           | —            | —            | —            | 52                       | 7            | 42           | 22           | 94            | 29            |
| 6.31               | <b>Barbieri, parrucchieri, manicure . . . . .</b>   | —                           | —            | —            | —            | 1                        | 1            | 212          | 173          | 213           | 174           |
|                    | Lavoratori in proprio e coadiuvanti . . . . .   | —                           | —            | —            | —            | —                        | —            | 133          | 109          | 133           | 109           |
|                    | Lavoratori dipendenti . . . . .   | —                           | —            | —            | —            | 1                        | 1            | 79           | 64           | 80            | 65            |
| 6.32               | <b>Infermieri non diplomati e massaggiatori . . . . .</b>   | —                           | —            | 1            | —            | 121                      | 42           | —            | —            | 122           | 42            |
|                    | Lavoratori in proprio e coadiuvanti . . . . .   | —                           | —            | —            | —            | 8                        | 2            | —            | —            | 8             | 2             |
|                    | Lavoratori dipendenti . . . . .   | —                           | —            | 1            | —            | 113                      | 40           | —            | —            | 114           | 40            |
| 6.40               | <b>Spazzaturai, disinfettatori, lustrascarpe e simili . . . . .</b>   | —                           | —            | 1            | 1            | 74                       | 74           | 3            | 3            | 78            | 78            |
|                    | Lavoratori in proprio e coadiuvanti . . . . .   | —                           | —            | —            | —            | 3                        | 3            | 1            | 1            | 4             | 4             |
|                    | Lavoratori dipendenti . . . . .   | —                           | —            | 1            | 1            | 71                       | 71           | 2            | 2            | 74            | 74            |
| 6.50               | <b>Domestici, cuochi ed altri mestieri inerenti alla prestazione di servizi domestici presso famiglie private . . . . .</b> | —                           | —            | —            | —            | 8                        | 2            | 573          | 17           | 581           | 19            |
|                    | Lavoratori dipendenti . . . . .   | —                           | —            | —            | —            | 8                        | 2            | 573          | 17           | 581           | 19            |
| 6.61               | <b>Soldati e graduati di carriera ed assimilati . . . . .</b>   | —                           | —            | —            | —            | 200                      | 199          | —            | —            | 200           | 199           |
|                    | Lavoratori dipendenti . . . . .   | —                           | —            | —            | —            | 200                      | 199          | —            | —            | 200           | 199           |
| 6.62               | <b>Vigili comunali, guardie notturne, guardacaccia e simili; vigili del fuoco . . . . .</b>                                 | —                           | —            | 1            | 1            | 88                       | 88           | 7            | 7            | 96            | 96            |
|                    | Lavoratori dipendenti . . . . .   | —                           | —            | 1            | 1            | 88                       | 88           | 7            | 7            | 96            | 96            |
| 6.63               | <b>Guardiani di fabbricati; uscieri e bidelli di uffici pubblici e privati, sagrestani . . . . .</b>                        | 1                           | 1            | 15           | 15           | 248                      | 142          | 114          | 106          | 378           | 264           |
|                    | Lavoratori in proprio e coadiuvanti . . . . .   | —                           | —            | —            | —            | —                        | —            | 14           | 10           | 14            | 10            |
|                    | Lavoratori dipendenti . . . . .   | 1                           | 1            | 15           | 15           | 248                      | 142          | 100          | 96           | 364           | 254           |
| 6.64               | <b>Portieri di case di abitazione . . . . .</b>   | —                           | —            | —            | —            | 3                        | 1            | 17           | 14           | 20            | 15            |
|                    | Lavoratori dipendenti . . . . .   | —                           | —            | —            | —            | 3                        | 1            | 17           | 14           | 20            | 15            |
| 6.70               | <b>Arti e mestieri vari o non specificati . . . . .</b>   | 3                           | 3            | 58           | 53           | 46                       | 46           | 68           | 64           | 175           | 166           |
|                    | Lavoratori in proprio e coadiuvanti . . . . .   | —                           | —            | —            | —            | —                        | —            | 12           | 9            | 12            | 9             |
|                    | Lavoratori dipendenti . . . . .   | 3                           | 3            | 58           | 53           | 46                       | 46           | 56           | 55           | 163           | 157           |
|                    | <b>TOTALE . . . . .</b>   | <b>9.545</b>                | <b>7.311</b> | <b>8.591</b> | <b>7.496</b> | <b>3.317</b>             | <b>2.019</b> | <b>7.859</b> | <b>6.007</b> | <b>29.312</b> | <b>22.833</b> |
|                    | Imprend., liberi profess., dirig. e impieg.   | 177                         | 150          | 336          | 298          | 2.116                    | 1.214        | 1.514        | 1.287        | 4.143         | 2.940         |
|                    | Lavoratori in proprio e coadiuvanti . . . . .   | 7.846                       | 5.698        | 1.757        | 1.526        | 27                       | 19           | 2.721        | 1.912        | 12.351        | 9.155         |
|                    | Lavoratori dipendenti . . . . .   | 1.522                       | 1.463        | 6.498        | 5.672        | 1.174                    | 786          | 3.624        | 2.808        | 12.818        | 10.729        |

TAV. 6 — Famiglie e componenti per ampiezza e circoscrizione comunale

| AMPIEZZA<br>DELLE FAMIGLIE<br>(componenti) | CENTRO<br>PRINCIPALE |                 | RESTANTE TERRI-<br>TORIO COMUNALE |                 | COMUNE   |                 | AMPIEZZA<br>DELLE FAMIGLIE<br>(componenti) | CENTRO<br>PRINCIPALE |                 | RESTANTE TERRI-<br>TORIO COMUNALE |                 | COMUNE        |                 |
|--|----------------------|-----------------|-----------------------------------|-----------------|----------|-----------------|--|----------------------|-----------------|-----------------------------------|-----------------|---------------|-----------------|
|  | Famiglie             | Compo-<br>nenti | Famiglie                          | Compo-<br>nenti | Famiglie | Compo-<br>nenti |  | Famiglie             | Compo-<br>nenti | Famiglie                          | Compo-<br>nenti | Famiglie      | Compo-<br>nenti |
| 1 . . . . .                                | 1.305                | 1.305           | 228                               | 228             | 1.533    | 1.533           | 13 . . . . .                               | 1                    | 13              | 33                                | 429             | 34            | 442             |
| 2 . . . . .                                | 2.614                | 5.228           | 575                               | 1.150           | 3.189    | 6.378           | 14 . . . . .                               | 2                    | 28              | 26                                | 364             | 28            | 392             |
| 3 . . . . .                                | 3.282                | 9.846           | 960                               | 2.880           | 4.242    | 12.726          | 15 . . . . .                               | 1                    | 15              | 18                                | 270             | 19            | 285             |
| 4 . . . . .                                | 3.092                | 12.368          | 1.093                             | 4.372           | 4.185    | 16.740          | 16 . . . . .                               | —                    | —               | 7                                 | 112             | 7             | 112             |
| 5 . . . . .                                | 1.899                | 9.495           | 902                               | 4.510           | 2.801    | 14.005          | 17 . . . . .                               | —                    | —               | 3                                 | 51              | 3             | 51              |
| 6 . . . . .                                | 903                  | 5.418           | 625                               | 3.750           | 1.528    | 9.168           | 18 . . . . .                               | —                    | —               | 6                                 | 108             | 6             | 108             |
| 7 . . . . .                                | 397                  | 2.779           | 368                               | 2.576           | 765      | 5.355           | 19 . . . . .                               | —                    | —               | 3                                 | 57              | 3             | 57              |
| 8 . . . . .                                | 188                  | 1.504           | 247                               | 1.976           | 435      | 3.480           | 20 . . . . .                               | —                    | —               | 2                                 | 40              | 2             | 40              |
| 9 . . . . .                                | 64                   | 576             | 173                               | 1.557           | 237      | 2.133           | 21 . . . . .                               | —                    | —               | 1                                 | 21              | 1             | 21              |
| 10 . . . . .                               | 24                   | 240             | 103                               | 1.030           | 127      | 1.270           | 22 . . . . .                               | —                    | —               | 2                                 | 44              | 2             | 44              |
| 11 . . . . .                               | 9                    | 99              | 77                                | 847             | 86       | 946             |  |                      |                 |                                   |                 |               |                 |
| 12 . . . . .                               | 5                    | 60              | 51                                | 612             | 56       | 672             | <b>TOTALE . . .</b>                        | <b>13.786</b>        | <b>48.974</b>   | <b>5.503</b>                      | <b>26.984</b>   | <b>19.289</b> | <b>75.958</b>   |

TAV. 7 — Famiglie per ampiezza e numero di componenti in condizione professionale e per circoscrizione comunale

| AMPIEZZA<br>DELLE FAMIGLIE<br>(componenti) | FAMIGLIE CON COMPONENTI IN CONDIZIONE PROFESSIONALE |               |              |              |            |            |            |           |           |           | TOTALE          |               |  |
|--|---|---------------|--------------|--------------|------------|------------|------------|-----------|-----------|-----------|-----------------|---------------|--|
|  | 0   | 1             | 2            | 3            | 4          | 5          | 6          | 7         | 8         | 9 e più   |                 | Famiglie      | Compo-<br>nenti in<br>condizione<br>profes-<br>sionale |
|  |   |               |              |              |            |            |            |           |           | famiglie  | compo-<br>nenti |               |  |
| 1 . . . . .                                | 970   | 563           | —            | —            | —          | —          | —          | —         | —         | —         | —               | 1.533         | 563  |
| 2 . . . . .                                | 967   | 1.940         | 282          | —            | —          | —          | —          | —         | —         | —         | —               | 3.189         | 2.504  |
| 3 . . . . .                                | 417   | 2.908         | 850          | 67           | —          | —          | —          | —         | —         | —         | —               | 4.242         | 4.809  |
| 4 . . . . .                                | 170   | 2.638         | 1.040        | 322          | 15         | —          | —          | —         | —         | —         | —               | 4.185         | 5.744  |
| 5 . . . . .                                | 55  | 1.379         | 813          | 409          | 140        | 5          | —          | —         | —         | —         | —               | 2.801         | 4.817  |
| 6 . . . . .                                | 26  | 487           | 453          | 326          | 172        | 60         | 4          | —         | —         | —         | —               | 1.528         | 3.383  |
| 7 . . . . .                                | 7   | 141           | 204          | 179          | 141        | 55         | 37         | 1         | —         | —         | —               | 765           | 2.154  |
| 8 . . . . .                                | 1   | 43            | 83           | 103          | 87         | 59         | 42         | 17        | —         | —         | —               | 435           | 1.532  |
| 9 . . . . .                                | —   | 12            | 37           | 48           | 46         | 40         | 28         | 20        | 6         | —         | —               | 237           | 970  |
| 10 . . . . .                               | —   | 5             | 9            | 21           | 25         | 29         | 19         | 11        | 5         | 3         | 27              | 127           | 589  |
| 11 . . . . .                               | —   | 1             | 2            | 10           | 21         | 12         | 15         | 11        | 10        | 4         | 36              | 86            | 462  |
| 12 . . . . .                               | —   | —             | 1            | 3            | 2          | 10         | 13         | 15        | 10        | 2         | 19              | 56            | 351  |
| 13 . . . . .                               | —   | —             | —            | 1            | 1          | 7          | 2          | 8         | 5         | 10        | 97              | 34            | 247  |
| 14 . . . . .                               | —   | —             | —            | 1            | 4          | 2          | 7          | 3         | 4         | 7         | 66              | 28            | 190  |
| 15 . . . . .                               | —   | —             | —            | —            | 2          | 1          | 4          | 1         | 2         | 9         | 88              | 19            | 148  |
| 16 . . . . .                               | —   | —             | —            | —            | —          | —          | 4          | —         | 1         | 2         | 20              | 7             | 52   |
| 17 . . . . .                               | —   | —             | —            | —            | —          | —          | —          | —         | —         | 3         | 32              | 3             | 32   |
| 18 . . . . .                               | —   | —             | —            | —            | —          | —          | 1          | 1         | 3         | 1         | 11              | 6             | 43   |
| 19 . . . . .                               | —   | —             | —            | —            | —          | —          | —          | —         | —         | 3         | 34              | 3             | 34   |
| 20 . . . . .                               | —   | —             | —            | —            | —          | —          | —          | —         | —         | 2         | 20              | 2             | 20   |
| 21 . . . . .                               | —   | —             | —            | —            | —          | —          | —          | —         | —         | 1         | 12              | 1             | 12   |
| 22 . . . . .                               | —   | —             | —            | —            | —          | —          | 1          | —         | —         | 1         | 12              | 2             | 13   |
| <b>TOTALE . . .</b>                        | <b>2.613</b>  | <b>10.117</b> | <b>3.774</b> | <b>1.490</b> | <b>656</b> | <b>280</b> | <b>177</b> | <b>88</b> | <b>46</b> | <b>48</b> | <b>474</b>      | <b>19.289</b> | <b>28.679</b>  |

## COMUNE

Segue TAV. 7 — Famiglie per ampiezza e numero di componenti in condizione professionale e per circoscrizione comunale

| AMPIEZZA<br>DELLE FAMIGLIE<br>(componenti) | FAMIGLIE CON COMPONENTI IN CONDIZIONE PROFESSIONALE |              |              |            |            |           |           |           |   |          |                 | TOTALE   |  |               |
|--|---|--------------|--------------|------------|------------|-----------|-----------|-----------|---|----------|-----------------|----------|--|---------------|
|  | 0   | 1            | 2            | 3          | 4          | 5         | 6         | 7         | 8 | 9 e più  |                 | Famiglie | Compo-<br>nenti in<br>condizione<br>profes-<br>sionale |               |
|  |   |              |              |            |            |           |           |           |   | famiglie | compo-<br>nenti |          |  |               |
| <b>CENTRO PRINCIPALE</b>                   |   |              |              |            |            |           |           |           |   |          |                 |          |  |               |
| 1 . . . . .                                | 825   | 480          | —            | —          | —          | —         | —         | —         | — | —        | —               | —        | 1.305  | 480           |
| 2 . . . . .                                | 826   | 1.565        | 223          | —          | —          | —         | —         | —         | — | —        | —               | —        | 2.614  | 2.011         |
| 3 . . . . .                                | 365   | 2.255        | 620          | 42         | —          | —         | —         | —         | — | —        | —               | —        | 3.282  | 3.021         |
| 4 . . . . .                                | 183   | 2.021        | 747          | 182        | 9          | —         | —         | —         | — | —        | —               | —        | 3.092  | 4.097         |
| 5 . . . . .                                | 46  | 1.010        | 545          | 230        | 66         | 2         | —         | —         | — | —        | —               | —        | 1.899  | 3.064         |
| 6 . . . . .                                | 21  | 336          | 291          | 173        | 73         | 9         | —         | —         | — | —        | —               | —        | 903  | 1.774         |
| 7 . . . . .                                | 6   | 101          | 121          | 95         | 50         | 16        | 8         | —         | — | —        | —               | —        | 397  | 956           |
| 8 . . . . .                                | 1   | 25           | 44           | 48         | 39         | 17        | 6         | 8         | — | —        | —               | —        | 188  | 590           |
| 9 . . . . .                                | —   | 5            | 17           | 15         | 14         | 8         | 4         | 1         | — | —        | —               | —        | 64   | 211           |
| 10 . . . . .                               | —   | 4            | 3            | 4          | 7          | 3         | 2         | 1         | — | —        | —               | —        | 24   | 84            |
| 11 . . . . .                               | —   | 1            | 1            | —          | 4          | 1         | 2         | —         | — | —        | —               | —        | 9  | 36            |
| 12 . . . . .                               | —   | —            | —            | —          | —          | 2         | —         | 3         | — | —        | —               | —        | 5  | 31            |
| 13 . . . . .                               | —   | —            | —            | —          | —          | —         | —         | 1         | — | —        | —               | —        | 1  | 7             |
| 14 . . . . .                               | —   | —            | —            | 1          | —          | —         | —         | 1         | — | —        | —               | —        | 2  | 10            |
| 15 . . . . .                               | —   | —            | —            | —          | 1          | —         | —         | —         | — | —        | —               | —        | 1  | 4             |
| 16 . . . . .                               | —   | —            | —            | —          | —          | —         | —         | —         | — | —        | —               | —        | —  | —             |
| 17 . . . . .                               | —   | —            | —            | —          | —          | —         | —         | —         | — | —        | —               | —        | —  | —             |
| 18 . . . . .                               | —   | —            | —            | —          | —          | —         | —         | —         | — | —        | —               | —        | —  | —             |
| 19 . . . . .                               | —   | —            | —            | —          | —          | —         | —         | —         | — | —        | —               | —        | —  | —             |
| 20 . . . . .                               | —   | —            | —            | —          | —          | —         | —         | —         | — | —        | —               | —        | —  | —             |
| 21 . . . . .                               | —   | —            | —            | —          | —          | —         | —         | —         | — | —        | —               | —        | —  | —             |
| 22 . . . . .                               | —   | —            | —            | —          | —          | —         | —         | —         | — | —        | —               | —        | —  | —             |
| <b>TOTALE . . .</b>                        | <b>2.223</b>  | <b>7.803</b> | <b>2.612</b> | <b>790</b> | <b>263</b> | <b>58</b> | <b>22</b> | <b>15</b> | — | —        | —               | —        | <b>13.786</b>  | <b>16.976</b> |

**RESTANTE TERRITORIO COMUNALE**

|                     |            |              |              |            |            |            |            |           |           |           |            |              |               |       |
|---------------------|------------|--------------|--------------|------------|------------|------------|------------|-----------|-----------|-----------|------------|--------------|---------------|-------|
| 1 . . . . .         | 145        | 83           | —            | —          | —          | —          | —          | —         | —         | —         | —          | —            | 223           | 83    |
| 2 . . . . .         | 141        | 375          | 59           | —          | —          | —          | —          | —         | —         | —         | —          | —            | 575           | 493   |
| 3 . . . . .         | 52         | 653          | 230          | 25         | —          | —          | —          | —         | —         | —         | —          | —            | 960           | 1.188 |
| 4 . . . . .         | 37         | 617          | 293          | 140        | 6          | —          | —          | —         | —         | —         | —          | —            | 1.093         | 1.647 |
| 5 . . . . .         | 9          | 369          | 268          | 179        | 74         | 3          | —          | —         | —         | —         | —          | —            | 902           | 1.753 |
| 6 . . . . .         | 5          | 151          | 162          | 153        | 99         | 51         | 4          | —         | —         | —         | —          | —            | 625           | 1.609 |
| 7 . . . . .         | 1          | 40           | 83           | 84         | 91         | 39         | 29         | 1         | —         | —         | —          | —            | 368           | 1.198 |
| 8 . . . . .         | —          | 18           | 39           | 55         | 48         | 42         | 36         | 9         | —         | —         | —          | —            | 247           | 942   |
| 9 . . . . .         | —          | 7            | 20           | 33         | 32         | 32         | 24         | 19        | 6         | —         | —          | —            | 173           | 759   |
| 10 . . . . .        | —          | 1            | 6            | 17         | 18         | 26         | 17         | 10        | 5         | 3         | 27         | 103          | 505           |       |
| 11 . . . . .        | —          | —            | 1            | 10         | 17         | 11         | 13         | 11        | 10        | 4         | 36         | 77           | 426           |       |
| 12 . . . . .        | —          | —            | 1            | 3          | 2          | 8          | 13         | 12        | 10        | 2         | 19         | 51           | 320           |       |
| 13 . . . . .        | —          | —            | —            | 1          | 1          | 7          | 2          | 7         | 5         | 10        | 97         | 33           | 240           |       |
| 14 . . . . .        | —          | —            | —            | —          | 4          | 2          | 7          | 2         | 4         | 7         | 66         | 26           | 180           |       |
| 15 . . . . .        | —          | —            | —            | —          | 1          | 1          | 4          | 1         | 2         | 9         | 88         | 18           | 144           |       |
| 16 . . . . .        | —          | —            | —            | —          | —          | —          | 4          | —         | 1         | 2         | 20         | 7            | 52            |       |
| 17 . . . . .        | —          | —            | —            | —          | —          | —          | —          | —         | —         | 3         | 32         | 3            | 32            |       |
| 18 . . . . .        | —          | —            | —            | —          | —          | —          | 1          | 1         | 3         | 1         | 11         | 6            | 48            |       |
| 19 . . . . .        | —          | —            | —            | —          | —          | —          | —          | —         | —         | 3         | 34         | 3            | 34            |       |
| 20 . . . . .        | —          | —            | —            | —          | —          | —          | —          | —         | —         | 2         | 20         | 2            | 20            |       |
| 21 . . . . .        | —          | —            | —            | —          | —          | —          | —          | —         | —         | 1         | 12         | 1            | 12            |       |
| 22 . . . . .        | —          | —            | —            | —          | —          | —          | 1          | —         | —         | 1         | 12         | 2            | 18            |       |
| <b>TOTALE . . .</b> | <b>390</b> | <b>2.314</b> | <b>1.162</b> | <b>700</b> | <b>393</b> | <b>222</b> | <b>155</b> | <b>73</b> | <b>46</b> | <b>48</b> | <b>474</b> | <b>5.503</b> | <b>11.703</b> |       |

TAV. 8 — Abitazioni occupate e non occupate, altri alloggi e relativi occupanti, per circoscrizione comunale

| CIRCOSCRIZIONI COMUNALI                              | ABITAZIONI OCCUPATE |               |                   |               |                          |                       | ABITAZIONI NON OCCUPATE |              |                                       | ALTRI ALLOGGI |            |
|--|---------------------|---------------|-------------------|---------------|--------------------------|-----------------------|-------------------------|--------------|---------------------------------------|---------------|------------|
|  | N                   | Stanze        |                   | Occupanti     | Numero medio             |                       | N                       | Stanze       | Numero medio di stanze per abitazione | N             | Occupanti  |
|  |                     | totale        | ad uso abitazione |               | di stanze per abitazione | di persone per stanza |                         |              |                                       |               |            |
| Circoscrizione A - Rimini . . . . .                  | 14.730              | 56.195        | 55.501            | 61.733        | 3,8                      | 1,1                   | 916                     | 4.568        | 5,0                                   | 272           | 836        |
| Centro Urbano (Rioni) . . . . .                      | 12.224              | 46.084        | 45.487            | 48.162        | 3,8                      | 1,1                   | 876                     | 4.385        | 5,0                                   | 266           | 818        |
| I - Urbano . . . . .                                 | 664                 | 2.559         | 2.491             | 2.506         | 3,9                      | 1,0                   | 13                      | 58           | 4,5                                   | 34            | 102        |
| II - " . . . . .                                     | 886                 | 3.106         | 3.038             | 3.219         | 3,5                      | 1,1                   | 35                      | 146          | 4,2                                   | 50            | 117        |
| III - " . . . . .                                    | 752                 | 2.992         | 2.904             | 2.809         | 4,0                      | 1,0                   | 31                      | 129          | 4,2                                   | 24            | 78         |
| IV - " . . . . .                                     | 503                 | 1.677         | 1.655             | 1.813         | 3,3                      | 1,1                   | 23                      | 94           | 4,1                                   | 15            | 36         |
| V - " . . . . .                                      | 1.284               | 4.623         | 4.577             | 5.393         | 3,6                      | 1,2                   | 20                      | 63           | 3,2                                   | 38            | 111        |
| VI - " . . . . .                                     | 788                 | 2.544         | 2.517             | 3.041         | 3,2                      | 1,2                   | 8                       | 32           | 4,0                                   | 13            | 38         |
| VII - " . . . . .                                    | 645                 | 2.328         | 2.300             | 2.468         | 3,6                      | 1,1                   | 16                      | 56           | 3,5                                   | 5             | 9          |
| VIII - " . . . . .                                   | 960                 | 4.234         | 4.206             | 3.522         | 4,4                      | 0,8                   | 92                      | 493          | 5,4                                   | 19            | 60         |
| IX - " . . . . .                                     | 1.011               | 4.209         | 4.182             | 3.950         | 4,2                      | 0,9                   | 116                     | 693          | 6,0                                   | 10            | 30         |
| X - " . . . . .                                      | 2.225               | 7.722         | 7.625             | 9.160         | 3,5                      | 1,2                   | 44                      | 158          | 3,6                                   | 26            | 101        |
| XI - Ghetto Turco . . . . .                          | 297                 | 1.056         | 1.056             | 1.352         | 3,6                      | 1,3                   | 21                      | 91           | 4,3                                   | 2             | 16         |
| XII - Bellariva - Morebello - Riva Azzurra . . . . . | 243                 | 895           | 893               | 960           | 3,7                      | 1,1                   | 16                      | 72           | 4,5                                   | —             | —          |
| XIII - Miramare . . . . .                            | 277                 | 1.157         | 1.155             | 1.164         | 4,2                      | 1,0                   | 60                      | 327          | 5,4                                   | 9             | 40         |
| XIV - Rivabella . . . . .                            | 311                 | 1.229         | 1.229             | 1.342         | 4,0                      | 1,1                   | 25                      | 131          | 5,2                                   | 2             | 6          |
| XV - Viserba - Viserbella . . . . .                  | 801                 | 3.326         | 3.279             | 3.074         | 4,2                      | 0,9                   | 243                     | 1.281        | 5,3                                   | 12            | 48         |
| XVI - Torre Predera . . . . .                        | 272                 | 1.036         | 1.019             | 1.091         | 3,8                      | 1,1                   | 38                      | 168          | 4,4                                   | 5             | 18         |
| XVII - Igea Marina . . . . .                         | 305                 | 1.391         | 1.361             | 1.298         | 4,6                      | 1,0                   | 75                      | 393          | 5,2                                   | 2             | 8          |
| Restante territorio . . . . .                        | 2.506               | 10.111        | 10.014            | 13.571        | 4,0                      | 1,4                   | 40                      | 183          | 4,6                                   | 6             | 18         |
| Circoscrizione B - Corpolò . . . . .                 | 492                 | 2.316         | 2.109             | 2.926         | 4,7                      | 1,4                   | 9                       | 50           | 5,6                                   | 2             | 4          |
| Circoscrizione C - Vergiano . . . . .                | 414                 | 1.503         | 1.483             | 2.185         | 3,6                      | 1,5                   | 11                      | 78           | 7,1                                   | 1             | 2          |
| Circoscrizione D - Santa Giustina . . . . .          | 639                 | 2.393         | 2.216             | 3.278         | 3,7                      | 1,5                   | 13                      | 38           | 2,9                                   | 3             | 6          |
| Circoscrizione E - Bellaria . . . . .                | 1.183               | 4.848         | 4.761             | 4.934         | 4,1                      | 1,0                   | 245                     | 1.327        | 5,4                                   | 10            | 50         |
| <b>COMUNE . . . . .</b>                              | <b>17.458</b>       | <b>67.255</b> | <b>66.070</b>     | <b>75.056</b> | <b>3,9</b>               | <b>1,1</b>            | <b>1.194</b>            | <b>6.061</b> | <b>5,1</b>                            | <b>288</b>    | <b>898</b> |

TAV. 9 — Unità locali e addetti, per circoscrizione comunale e rami di attività economica

| CIRCOSCRIZIONI COMUNALI                  | INDUSTRIE ESTRATTIVE |           | INDUSTRIE MANIFATTURIERE |              | COSTRUZIONI E IMPIANTI |              | ELETTRICITÀ GAS E ACQUA |            | COMMERCIO    |              | TRASPORTI E COMUNICAZIONI |              | CREDITO E ASSICURAZIONE |            | SERVIZI VARI |            | TOTALE       |               |
|--|----------------------|-----------|--------------------------|--------------|------------------------|--------------|-------------------------|------------|--------------|--------------|---------------------------|--------------|-------------------------|------------|--------------|------------|--------------|---------------|
|  | N                    | Ad-detti  | N                        | Ad-detti     | N                      | Ad-detti     | N                       | Ad-detti   | N            | Ad-detti     | N                         | Ad-detti     | N                       | Ad-detti   | N            | Ad-detti   | N            | Ad-detti      |
|  |                      |           |                          |              |                        |              |                         |            |              |              |                           |              |                         |            |              |            |              |               |
| Circoscrizione A - Rimini . . . . .      | 5                    | 35        | 943                      | 2.438        | 114                    | 994          | 4                       | 153        | 1.708        | 3.656        | 263                       | 2.657        | 33                      | 292        | 151          | 332        | 3.221        | 10.557        |
| Circoscrizione B - Corpolò . . . . .     | —                    | —         | 17                       | 48           | 1                      | 7            | —                       | —          | 21           | 43           | 2                         | 2            | 1                       | 1          | 1            | 1          | 43           | 102           |
| Circoscrizione C - Vergiano . . . . .    | —                    | —         | 14                       | 22           | 1                      | 26           | —                       | —          | 7            | 19           | 1                         | 1            | 1                       | 1          | —            | —          | 24           | 69            |
| Circoscrizione D - S. Giustina . . . . . | —                    | —         | 32                       | 69           | —                      | —            | 1                       | 1          | 27           | 55           | 6                         | 12           | 2                       | 2          | 6            | 12         | 74           | 151           |
| Circoscrizione E - Bellaria . . . . .    | 1                    | 2         | 78                       | 170          | 4                      | 37           | 1                       | 1          | 202          | 388          | 16                        | 25           | 2                       | 14         | 17           | 34         | 321          | 671           |
| <b>COMUNE . . . . .</b>                  | <b>6</b>             | <b>37</b> | <b>1.064</b>             | <b>2.747</b> | <b>120</b>             | <b>1.064</b> | <b>6</b>                | <b>155</b> | <b>1.965</b> | <b>4.161</b> | <b>288</b>                | <b>2.697</b> | <b>39</b>               | <b>310</b> | <b>175</b>   | <b>379</b> | <b>3.683</b> | <b>11.550</b> |

Comune di PIACENZA

TAV. 1 — Superficie territoriale, popolazione residente per sesso, densità, per circoscrizione comunale

| CIRCOSCRIZIONI COMUNALI               | SUPERFICIE<br>TERRITORIALE<br>ha | POPOLAZIONE RESIDENTE |               |                | DENSITÀ<br>ab./ha |
|---------------------------------------|----------------------------------|-----------------------|---------------|----------------|-------------------|
|                                       |                                  | M                     | F             | MF             |                   |
| <b>Centro Urbano</b> . . . . .        | <b>1.045</b>                     | <b>28.268</b>         | <b>31.846</b> | <b>*60.114</b> | <b>57,5</b>       |
| <b>Altri Centri</b> . . . . .         | <b>252</b>                       | <b>2.140</b>          | <b>2.065</b>  | <b>4.205</b>   | <b>16,7</b>       |
| Borghetto . . . . .                   | 23                               | 122                   | 131           | 253            | 11,0              |
| Bosco dei Santi . . . . .             | 10                               | 133                   | 131           | 264            | 26,4              |
| Gerbido . . . . .                     | 16                               | 150                   | 135           | 285            | 17,8              |
| I Dossi . . . . .                     | 22                               | 100                   | 92            | 192            | 8,7               |
| I Vaccari . . . . .                   | 14                               | 109                   | 97            | 206            | 14,7              |
| Le Mose . . . . .                     | 12                               | 118                   | 120           | 238            | 19,8              |
| Montale . . . . .                     | 13                               | 136                   | 146           | 282            | 21,7              |
| Mortizza . . . . .                    | 48                               | 309                   | 277           | 586            | 12,2              |
| Mucinasso . . . . .                   | 18                               | 125                   | 132           | 257            | 14,3              |
| Pittolo . . . . .                     | 17                               | 57                    | 55            | 112            | 6,6               |
| Quarto . . . . .                      | 5                                | 60                    | 60            | 120            | 24,0              |
| Roncaglia . . . . .                   | 21                               | 254                   | 239           | 493            | 23,5              |
| San Bonico . . . . .                  | 9                                | 24                    | 27            | 51             | 5,7               |
| Sant'Antonio a Trebbia . . . . .      | 6                                | 285                   | 273           | 558            | 93,0              |
| Vallera . . . . .                     | 13                               | 96                    | 79            | 175            | 13,5              |
| Verza . . . . .                       | 5                                | 62                    | 71            | 133            | 26,6              |
| <b>Nuclei e case sparse</b> . . . . . | <b>10.549</b>                    | <b>4.399</b>          | <b>4.138</b>  | <b>8.537</b>   | <b>—</b>          |
| <b>COMUNE</b> . . . . .               | <b>11.846</b>                    | <b>34.807</b>         | <b>38.043</b> | <b>72.856</b>  | <b>6,2</b>        |

TAV. 2 — Altitudine e popolazione residente del comune, delle frazioni geografiche e delle località abitate

| FRAZIONI<br>Centri<br>Nuclei        | Alti-<br>tudine<br>m | Popo-<br>lazione<br>residente | FRAZIONI<br>Centri<br>Nuclei       | Alti-<br>tudine<br>m | Popo-<br>lazione<br>residente | FRAZIONI<br>Centri<br>Nuclei | Alti-<br>tudine<br>m | Popo-<br>lazione<br>residente |
|-------------------------------------|----------------------|-------------------------------|------------------------------------|----------------------|-------------------------------|------------------------------|----------------------|-------------------------------|
| <b>BORGHETTO</b> . . . . .          | <u>65</u><br>53      | <b>928</b>                    | <b>GERBIDO</b> . . . . .           | <u>47</u><br>44      | <b>629</b>                    | Le Colonne . . . . .         | 69                   | 24                            |
| Borghetto . . . . .                 | 54                   | 253                           | Gerbido . . . . .                  | 45                   | 285                           | Palazzo Ferrea . . . . .     | 71                   | 21                            |
| Casa della Vecchia . . . . .        | 63                   | 37                            | Aguzzafame . . . . .               | 45                   | 46                            | Case sparse . . . . .        | —                    | 103                           |
| Colombara Celli . . . . .           | 54                   | 22                            | Casa Dodi . . . . .                | 44                   | 35                            | <b>MORTIZZA</b> . . . . .    | <u>49</u><br>43      | <b>1.365</b>                  |
| Farinello . . . . .                 | 53                   | 24                            | Mezzano Dosi . . . . .             | 44                   | 33                            | Bosco dei Santi . . . . .    | 45                   | 264                           |
| Fornace Biselli . . . . .           | 64                   | 29                            | Nizzolaro . . . . .                | 45                   | 87                            | Mortizza . . . . .           | 45                   | 586                           |
| Loghetto Biselli . . . . .          | 62                   | 19                            | Case sparse . . . . .              | —                    | 143                           | Borgo San Savino . . . . .   | 45                   | 41                            |
| Palazzo del Gallo . . . . .         | 54                   | 35                            | <b>I VACCARI</b> . . . . .         | <u>74</u><br>64      | <b>403</b>                    | I Gemelli . . . . .          | 44                   | 39                            |
| Pinola . . . . .                    | 53                   | 27                            | I Vaccari . . . . .                | 74                   | 206                           | Palazzo Casati . . . . .     | 46                   | 24                            |
| Ponte del Nure . . . . .            | 64                   | 118                           | Casa Nuova Congregazione . . . . . | 72                   | 20                            | Pontone Casati . . . . .     | 46                   | 37                            |
| Torre delle Razze . . . . .         | 62                   | 57                            | La Volta . . . . .                 | 66                   | 29                            | Sparavera Canonica . . . . . | 46                   | 24                            |
| Torre delle Razze Piccola . . . . . | 62                   | 14                            |                                    |                      |                               | Sparavera Dodi . . . . .     | 46                   | 21                            |
| Trabucca . . . . .                  | 56                   | 33                            |                                    |                      |                               | Case sparse . . . . .        | —                    | 329                           |
| Villa Paolina . . . . .             | 65                   | 64                            |                                    |                      |                               |                              |                      |                               |
| Case sparse . . . . .               | —                    | 196                           |                                    |                      |                               |                              |                      |                               |











Segue Tav. 5 — Popolazione residente attiva, per sesso, professione, posizione nella professione e rami di attività economica

| N. classificazione | PROFESSIONI<br>—<br>POSIZIONI NELLA PROFESSIONE  | AGRICOLTURA, CACCIA E PESCA |              | INDUSTRIE    |            | PUBBLICA AMMINISTRAZIONE |           | ALTRI RAMI |           | TOTALE       |              |
|--------------------|--|-----------------------------|--------------|--------------|------------|--------------------------|-----------|------------|-----------|--------------|--------------|
|                    |  | MF                          | M            | MF           | M          | MF                       | M         | MF         | M         | MF           | M            |
| <b>3</b>           | <b>ARTI E MESTIERI PARTICOLARI DELLE LAVORAZIONI AGRICOLE E FORESTALI DELL'ALLEVAMENTO DEL BESTIAME E DELLA PESCA</b>              |                             |              |              |            |                          |           |            |           |              |              |
| 3.10               | <b>Coltivatori agricoli generici . . . . .</b>   | <b>2.385</b>                | <b>1.489</b> | —            | —          | —                        | —         | —          | —         | <b>2.385</b> | <b>1.489</b> |
|                    | Lavoratori in proprio e coadiuvanti . . . . .  | 890                         | 678          | —            | —          | —                        | —         | —          | —         | 890          | 678          |
|                    | Lavoratori dipendenti . . . . .  | 1.495                       | 811          | —            | —          | —                        | —         | —          | —         | 1.495        | 811          |
| 3.21               | <b>Ortolani, giardinieri, floricoltori, vivaisti e simili</b>  | <b>35</b>                   | <b>30</b>    | —            | —          | —                        | —         | —          | —         | <b>35</b>    | <b>30</b>    |
|                    | Lavoratori in proprio e coadiuvanti . . . . .  | 22                          | 19           | —            | —          | —                        | —         | —          | —         | 22           | 19           |
|                    | Lavoratori dipendenti . . . . .  | 13                          | 11           | —            | —          | —                        | —         | —          | —         | 13           | 11           |
| 3.22               | <b>Vignaioli . . . . .</b>   | —                           | —            | —            | —          | —                        | —         | —          | —         | —            | —            |
| 3.23               | <b>Agrumicoltori, olivicoltori, frutticoltori . . . . .</b>  | <b>1</b>                    | <b>1</b>     | —            | —          | —                        | —         | —          | —         | <b>1</b>     | <b>1</b>     |
|                    | Lavoratori dipendenti . . . . .  | 1                           | 1            | —            | —          | —                        | —         | —          | —         | 1            | 1            |
| 3.24               | <b>Altri coltivatori specializzati . . . . .</b>   | —                           | —            | <b>1</b>     | <b>1</b>   | <b>22</b>                | <b>15</b> | —          | —         | <b>23</b>    | <b>16</b>    |
|                    | Lavoratori dipendenti . . . . .  | —                           | —            | 1            | 1          | 22                       | 15        | —          | —         | 23           | 16           |
| 3.30               | <b>Operatori agricoli vari specializzati . . . . .</b>   | <b>81</b>                   | <b>72</b>    | <b>3</b>     | <b>3</b>   | —                        | —         | —          | —         | <b>84</b>    | <b>75</b>    |
|                    | Lavoratori in proprio e coadiuvanti . . . . .  | 13                          | 9            | 3            | 3          | —                        | —         | —          | —         | 16           | 12           |
|                    | Lavoratori dipendenti . . . . .  | 68                          | 63           | —            | —          | —                        | —         | —          | —         | 68           | 63           |
| 3.40               | <b>Selvicoltori, boscaioli, carbonai . . . . .</b>   | <b>4</b>                    | <b>4</b>     | —            | —          | —                        | —         | <b>1</b>   | —         | <b>5</b>     | <b>4</b>     |
|                    | Lavoratori dipendenti . . . . .  | 4                           | 4            | —            | —          | —                        | —         | 1          | —         | 5            | 4            |
| 3.50               | <b>Allevatori, pastori, guardiani di animali . . . . .</b>   | <b>407</b>                  | <b>403</b>   | —            | —          | —                        | —         | <b>7</b>   | <b>7</b>  | <b>414</b>   | <b>410</b>   |
|                    | Lavoratori in proprio e coadiuvanti . . . . .  | 4                           | 4            | —            | —          | —                        | —         | 2          | 2         | 6            | 6            |
|                    | Lavoratori dipendenti . . . . .  | 403                         | 399          | —            | —          | —                        | —         | 5          | 5         | 408          | 404          |
| 3.60               | <b>Pescatori, piscicoltori, cacciatori . . . . .</b>   | <b>4</b>                    | <b>4</b>     | —            | —          | —                        | —         | —          | —         | <b>4</b>     | <b>4</b>     |
|                    | Lavoratori in proprio e coadiuvanti . . . . .  | 4                           | 4            | —            | —          | —                        | —         | —          | —         | 4            | 4            |
| <b>4</b>           | <b>ARTI E MESTIERI PARTICOLARI DELLA LAVORAZIONE E FABBRICAZIONE DI MATERIALI E PRODOTTI INDUSTRIALI E ARTIGIANI</b>               |                             |              |              |            |                          |           |            |           |              |              |
| 4.11               | <b>Mugnai, panettieri, pastai, pasticceri, gelatieri e simili . . . . .</b>  | —                           | —            | <b>256</b>   | <b>199</b> | <b>2</b>                 | —         | <b>59</b>  | <b>54</b> | <b>317</b>   | <b>253</b>   |
|                    | Lavoratori in proprio e coadiuvanti . . . . .  | —                           | —            | 70           | 56         | —                        | —         | 5          | 3         | 75           | 59           |
|                    | Lavoratori dipendenti . . . . .  | —                           | —            | 186          | 143        | 2                        | —         | 54         | 51        | 242          | 194          |
| 4.12               | <b>Macellatori . . . . .</b>   | —                           | —            | <b>16</b>    | <b>16</b>  | —                        | —         | —          | —         | <b>16</b>    | <b>16</b>    |
|                    | Lavoratori in proprio e coadiuvanti . . . . .  | —                           | —            | 4            | 4          | —                        | —         | —          | —         | 4            | 4            |
|                    | Lavoratori dipendenti . . . . .  | —                           | —            | 12           | 12         | —                        | —         | —          | —         | 12           | 12           |
| 4.13               | <b>Salatori e affumicatori di carne e di pesce, insaccatori, confezionatori di conserve alimentari . . . . .</b>                   | —                           | —            | <b>108</b>   | <b>8</b>   | —                        | —         | —          | —         | <b>108</b>   | <b>8</b>     |
|                    | Lavoratori dipendenti . . . . .  | —                           | —            | 108          | 8          | —                        | —         | —          | —         | 108          | 8            |
| 4.14               | <b>Casari . . . . .</b>  | <b>5</b>                    | <b>5</b>     | <b>50</b>    | <b>49</b>  | —                        | —         | <b>1</b>   | <b>1</b>  | <b>56</b>    | <b>55</b>    |
|                    | Lavoratori in proprio e coadiuvanti . . . . .  | —                           | —            | 5            | 5          | —                        | —         | —          | —         | 5            | 5            |
|                    | Lavoratori dipendenti . . . . .  | 5                           | 5            | 45           | 44         | —                        | —         | 1          | 1         | 51           | 50           |
| 4.15               | <b>Frantolani, vinificatori, birrai, maltatori, gassosai</b>   | —                           | —            | <b>3</b>     | <b>3</b>   | —                        | —         | <b>5</b>   | <b>5</b>  | <b>8</b>     | <b>8</b>     |
|                    | Lavoratori dipendenti . . . . .  | —                           | —            | 3            | 3          | —                        | —         | 5          | 5         | 8            | 8            |
| 4.16               | <b>Condizionatori e confezionatori del tabacco . . . . .</b>   | <b>1</b>                    | —            | <b>55</b>    | <b>6</b>   | —                        | —         | <b>1</b>   | <b>1</b>  | <b>57</b>    | <b>7</b>     |
|                    | Lavoratori dipendenti . . . . .  | 1                           | —            | 55           | 6          | —                        | —         | 1          | 1         | 57           | 7            |
| 4.21               | <b>Filatori, tessitori, cardatori, merlettai, cordai e simili . . . . .</b>  | —                           | —            | <b>67</b>    | <b>5</b>   | <b>1</b>                 | —         | —          | —         | <b>68</b>    | <b>5</b>     |
|                    | Lavoratori dipendenti . . . . .  | —                           | —            | 67           | 5          | 1                        | —         | —          | —         | 68           | 5            |
| 4.22               | <b>Lavoratori e sgrassatori di lana, tintori e finitori di filati e tessuti, impermeabilizzatori di tessuti e simili . . . . .</b> | —                           | —            | <b>42</b>    | <b>9</b>   | —                        | —         | —          | —         | <b>42</b>    | <b>9</b>     |
|                    | Lavoratori dipendenti . . . . .  | —                           | —            | 42           | 9          | —                        | —         | —          | —         | 42           | 9            |
| 4.31               | <b>Sarti, pellicciai, cappellai, camiciai, magliai, borsettieri, tappezzieri e simili . . . . .</b>                                | —                           | —            | <b>1.194</b> | <b>224</b> | <b>220</b>               | <b>10</b> | <b>13</b>  | <b>3</b>  | <b>1.427</b> | <b>237</b>   |
|                    | Lavoratori in proprio e coadiuvanti . . . . .  | —                           | —            | 407          | 157        | —                        | —         | —          | —         | 407          | 157          |
|                    | Lavoratori dipendenti . . . . .  | —                           | —            | 787          | 67         | 220                      | 10        | 13         | 3         | 1.020        | 80           |
| 4.32               | <b>Calzolai . . . . .</b>  | —                           | —            | <b>176</b>   | <b>151</b> | <b>10</b>                | <b>4</b>  | —          | —         | <b>186</b>   | <b>155</b>   |
|                    | Lavoratori in proprio e coadiuvanti . . . . .  | —                           | —            | 100          | 100        | —                        | —         | —          | —         | 100          | 100          |
|                    | Lavoratori dipendenti . . . . .  | —                           | —            | 76           | 51         | 10                       | 4         | —          | —         | 86           | 55           |
| 4.33               | <b>Ombrellai, spazzolai, bottonieri, pettinai . . . . .</b>  | —                           | —            | <b>523</b>   | <b>82</b>  | —                        | —         | —          | —         | <b>523</b>   | <b>82</b>    |
|                    | Lavoratori in proprio e coadiuvanti . . . . .  | —                           | —            | 13           | 11         | —                        | —         | —          | —         | 13           | 11           |
|                    | Lavoratori dipendenti . . . . .  | —                           | —            | 515          | 71         | —                        | —         | —          | —         | 515          | 71           |

Segue TAV. 5 — Popolazione residente attiva, per sesso, professione, posizione nella professione e rami di attività economica

| N. classificazione | PROFESSIONI<br>—<br>POSIZIONI NELLA PROFESSIONE   | AGRICOLTURA, CACCIA E PESCA |   | INDUSTRIE |     | PUBBLICA AMMINISTRAZIONE |     | ALTRI RAMI |    | TOTALE |     |
|--------------------|---|-----------------------------|---|-----------|-----|--------------------------|-----|------------|----|--------|-----|
|                    |   | MF                          | M   | MF        | M   | MF                       | M   | MF         | M  | MF     | M   |
|                    |   | 4.34                        | <b>Stiratrici, lavandaie, tintori e smacchiatori di abiti</b> | —         | —   | 4                        | —   | 23         | 2  | 70     | 14  |
|                    | Lavoratori in proprio e coadiuvanti . . . . .   | —                           | —   | —         | —   | —                        | —   | 25         | 9  | 25     | 9   |
|                    | Lavoratori dipendenti . . . . .   | —                           | —   | 4         | —   | 23                       | 2   | 45         | 5  | 72     | 7   |
| 4.35               | <b>Conciatori, imbalsamatori . . . . .</b>  | —                           | —   | 1         | 1   | —                        | —   | 1          | 1  | 2      | 2   |
|                    | Lavoratori dipendenti . . . . .   | —                           | —   | 1         | 1   | —                        | —   | 1          | 1  | 2      | 2   |
| 4.36               | <b>Sellai, pellettieri e simili . . . . .</b>   | —                           | —   | 14        | 10  | 45                       | 38  | —          | —  | 59     | 48  |
|                    | Lavoratori in proprio e coadiuvanti . . . . .   | —                           | —   | 5         | 4   | —                        | —   | —          | —  | 5      | 4   |
|                    | Lavoratori dipendenti . . . . .   | —                           | —   | 9         | 6   | 45                       | 38  | —          | —  | 54     | 44  |
| 4.41               | <b>Falegnami, ebanisti, mobiliari e simili . . . . .</b>  | 1                           | 1   | 493       | 498 | 220                      | 220 | 20         | 20 | 734    | 729 |
|                    | Lavoratori in proprio e coadiuvanti . . . . .   | —                           | —   | 135       | 133 | —                        | —   | —          | —  | 135    | 133 |
|                    | Lavoratori dipendenti . . . . .   | 1                           | 1   | 358       | 355 | 220                      | 220 | 20         | 20 | 599    | 596 |
| 4.42               | <b>Astucciari, corniciari, intarsiatori e simili . . . . .</b>  | —                           | —   | 86        | 83  | 5                        | 5   | 3          | 3  | 94     | 91  |
|                    | Lavoratori in proprio e coadiuvanti . . . . .   | —                           | —   | 34        | 33  | —                        | —   | —          | —  | 34     | 33  |
|                    | Lavoratori dipendenti . . . . .   | —                           | —   | 52        | 50  | 5                        | 5   | 3          | 3  | 60     | 58  |
| 4.43               | <b>Bottai, barilai, carradori e carpentieri in legno . . . . .</b>  | —                           | —   | 69        | 68  | 13                       | 13  | 1          | 1  | 83     | 82  |
|                    | Lavoratori in proprio e coadiuvanti . . . . .   | —                           | —   | 13        | 12  | —                        | —   | —          | —  | 13     | 12  |
|                    | Lavoratori dipendenti . . . . .   | —                           | —   | 56        | 56  | 13                       | 13  | 1          | 1  | 70     | 70  |
| 4.44               | <b>Mobiliari in canne, vimini e giunchi; cestai, impagliatori, cappellai in paglia, scopai, sugherai e simili . . . . .</b>           | —                           | —   | 20        | 13  | —                        | —   | —          | —  | 20     | 13  |
|                    | Lavoratori in proprio e coadiuvanti . . . . .   | —                           | —   | 9         | 8   | —                        | —   | —          | —  | 9      | 8   |
|                    | Lavoratori dipendenti . . . . .   | —                           | —   | 11        | 5   | —                        | —   | —          | —  | 11     | 5   |
| 4.50               | <b>Minatori, cavatori ed altri mestieri inerenti alla estrazione dei minerali . . . . .</b>   | —                           | —   | 43        | 43  | —                        | —   | —          | —  | 43     | 43  |
|                    | Lavoratori dipendenti . . . . .   | —                           | —   | 43        | 43  | —                        | —   | —          | —  | 43     | 43  |
| 4.61               | <b>Fonditori, fornisti, formatori . . . . .</b>   | —                           | —   | 97        | 96  | 30                       | 29  | —          | —  | 127    | 125 |
|                    | Lavoratori in proprio e coadiuvanti . . . . .   | —                           | —   | 17        | 17  | —                        | —   | —          | —  | 17     | 17  |
|                    | Lavoratori dipendenti . . . . .   | —                           | —   | 80        | 79  | 30                       | 29  | —          | —  | 110    | 108 |
| 4.62               | <b>Laminatori, trafilettori, fucinatori, saldatori, tagliatori di prodotti meccanici e simili . . . . .</b>                           | —                           | —   | 626       | 482 | 395                      | 367 | 12         | 12 | 1.033  | 861 |
|                    | Lavoratori in proprio e coadiuvanti . . . . .   | —                           | —   | 36        | 36  | —                        | —   | —          | —  | 36     | 36  |
|                    | Lavoratori dipendenti . . . . .   | —                           | —   | 590       | 446 | 395                      | 367 | 12         | 12 | 997    | 825 |
| 4.63               | <b>Galvanoplastieri, temperatori, verniciatori e smaltatori di metalli . . . . .</b>  | —                           | —   | 78        | 76  | 65                       | 64  | 6          | 6  | 149    | 146 |
|                    | Lavoratori in proprio e coadiuvanti . . . . .   | —                           | —   | 18        | 18  | —                        | —   | —          | —  | 18     | 18  |
|                    | Lavoratori dipendenti . . . . .   | —                           | —   | 60        | 58  | 65                       | 64  | 6          | 6  | 131    | 128 |
| 4.64               | <b>Meccanici di precisione, orologiai, orefici . . . . .</b>  | —                           | —   | 63        | 61  | 40                       | 39  | 8          | 6  | 111    | 106 |
|                    | Lavoratori in proprio e coadiuvanti . . . . .   | —                           | —   | 32        | 31  | 17                       | 17  | —          | —  | 49     | 48  |
|                    | Lavoratori dipendenti . . . . .   | —                           | —   | 31        | 30  | 23                       | 22  | 8          | 6  | 62     | 58  |
| 4.65               | <b>Utensilisti e attrezzisti di officina, mobiliari in ferro . . . . .</b>  | —                           | —   | 482       | 482 | 428                      | 428 | 40         | 40 | 950    | 950 |
|                    | Lavoratori in proprio e coadiuvanti . . . . .   | —                           | —   | 51        | 51  | —                        | —   | —          | —  | 51     | 51  |
|                    | Lavoratori dipendenti . . . . .   | —                           | —   | 431       | 431 | 428                      | 428 | 40         | 40 | 899    | 899 |
| 4.66               | <b>Montatori di apparecchi, collaudatori e riparatori meccanici, meccanici generici . . . . .</b>                                     | 3                           | 3   | 409       | 405 | 85                       | 78  | 42         | 42 | 539    | 528 |
|                    | Lavoratori in proprio e coadiuvanti . . . . .   | —                           | —   | 94        | 93  | —                        | —   | —          | —  | 94     | 93  |
|                    | Lavoratori dipendenti . . . . .   | 3                           | 3   | 315       | 312 | 85                       | 78  | 42         | 42 | 445    | 435 |
| 4.67               | <b>Fabbri ferrai, ramai, ottonai, carpentieri in ferro . . . . .</b>  | —                           | —   | 193       | 190 | 90                       | 90  | 10         | 9  | 293    | 289 |
|                    | Lavoratori in proprio e coadiuvanti . . . . .   | —                           | —   | 71        | 71  | —                        | —   | —          | —  | 71     | 71  |
|                    | Lavoratori dipendenti . . . . .   | —                           | —   | 122       | 119 | 90                       | 90  | 10         | 9  | 222    | 218 |
| 4.71               | <b>Scalpellini, tagliatori e modellatori di marmi e pietre; modellatori, formatori e gettatori di cemento, gesso e grès . . . . .</b> | —                           | —   | 38        | 38  | —                        | —   | —          | —  | 38     | 38  |
|                    | Lavoratori dipendenti . . . . .   | —                           | —   | 38        | 38  | —                        | —   | —          | —  | 38     | 38  |
| 4.72               | <b>Ceramisti, terracottai, fornaciari, vetrai . . . . .</b>   | —                           | —   | 43        | 39  | —                        | —   | —          | —  | 43     | 39  |
|                    | Lavoratori in proprio e coadiuvanti . . . . .   | —                           | —   | 3         | 3   | —                        | —   | —          | —  | 3      | 3   |
|                    | Lavoratori dipendenti . . . . .   | —                           | —   | 40        | 36  | —                        | —   | —          | —  | 40     | 36  |
| 4.73               | <b>Mosaicisti, incisori, pittori, verniciatori di pietre, ceramiche e vetri . . . . .</b>   | —                           | —   | 4         | 4   | —                        | —   | —          | —  | 4      | 4   |
|                    | Lavoratori in proprio e coadiuvanti . . . . .   | —                           | —   | 2         | 2   | —                        | —   | —          | —  | 2      | 2   |
|                    | Lavoratori dipendenti . . . . .   | —                           | —   | 2         | 2   | —                        | —   | —          | —  | 2      | 2   |
| 4.74               | <b>Capimastri, muratori, cementisti e simili . . . . .</b>  | 1                           | 1   | 722       | 721 | 103                      | 103 | 13         | 13 | 839    | 838 |
|                    | Lavoratori in proprio e coadiuvanti . . . . .   | —                           | —   | 111       | 111 | —                        | —   | —          | —  | 111    | 111 |
|                    | Lavoratori dipendenti . . . . .   | 1                           | 1   | 611       | 610 | 103                      | 103 | 13         | 13 | 728    | 727 |

Segue TAV. 5 — Popolazione residente attiva, per sesso, professione, posizione nella professione e rami di attività economica

| N. classificazione | PROFESSIONI<br>—<br>POSIZIONI NELLA PROFESSIONE  | AGRICOLTURA, CACCIA E PESCA |    | INDUSTRIE |     | PUBBLICA AMMINISTRAZIONE |     | ALTRI RAMI |     | TOTALE |     |
|--------------------|--|-----------------------------|----|-----------|-----|--------------------------|-----|------------|-----|--------|-----|
|                    |  | MF                          | M  | MF        | M   | MF                       | M   | MF         | M   | MF     | M   |
| 4.75               | <b>Stagnini, idraulici, gasisti . . . . .</b>  | —                           | —  | 90        | 90  | 13                       | 13  | 6          | 6   | 109    | 109 |
|                    | Lavoratori in proprio e coadiuvanti . . . . .  | —                           | —  | 24        | 24  | —                        | —   | —          | —   | 24     | 24  |
|                    | Lavoratori dipendenti . . . . .  | —                           | —  | 66        | 66  | 13                       | 13  | 6          | 6   | 85     | 85  |
| 4.76               | <b>Armatori di linee ferroviarie e tramviarie, di miniere e gallerie . . . . .</b>   | —                           | —  | 9         | 9   | 12                       | 12  | 33         | 33  | 54     | 54  |
|                    | Lavoratori dipendenti . . . . .  | —                           | —  | 9         | 9   | 12                       | 12  | 33         | 33  | 54     | 54  |
| 4.77               | <b>Manovali edili, sterratori, stradini . . . . .</b>  | —                           | —  | 641       | 637 | 13                       | 12  | 5          | 5   | 659    | 654 |
|                    | Lavoratori dipendenti . . . . .  | —                           | —  | 641       | 637 | 13                       | 12  | 5          | 5   | 659    | 654 |
| 4.81               | <b>Analizzatori ed altri mestieri inerenti alle lavorazioni chimiche . . . . .</b>   | —                           | —  | 170       | 94  | 2                        | 2   | 1          | 1   | 173    | 97  |
|                    | Lavoratori in proprio e coadiuvanti . . . . .  | —                           | —  | 5         | 5   | —                        | —   | —          | —   | 5      | 5   |
|                    | Lavoratori dipendenti . . . . .  | —                           | —  | 165       | 89  | 2                        | 2   | 1          | 1   | 168    | 92  |
| 4.82               | <b>Saponieri, candelai, fiammiferai, cerinai . . . . .</b>   | —                           | —  | 12        | 8   | —                        | —   | —          | —   | 12     | 8   |
|                    | Lavoratori in proprio e coadiuvanti . . . . .  | —                           | —  | 6         | 4   | —                        | —   | —          | —   | 6      | 4   |
|                    | Lavoratori dipendenti . . . . .  | —                           | —  | 6         | 4   | —                        | —   | —          | —   | 6      | 4   |
| 4.83               | <b>Pirotecnici e artigiani in genere . . . . .</b>   | —                           | —  | 8         | 6   | 129                      | 106 | 2          | 2   | 139    | 114 |
|                    | Lavoratori dipendenti . . . . .  | —                           | —  | 8         | 6   | 129                      | 106 | 2          | 2   | 139    | 114 |
| 4.84               | <b>Vulcanizzatori ed altri mestieri inerenti alla lavorazione della gomma . . . . .</b>  | —                           | —  | 21        | 21  | —                        | —   | 2          | 2   | 23     | 23  |
|                    | Lavoratori in proprio e coadiuvanti . . . . .  | —                           | —  | 11        | 11  | —                        | —   | —          | —   | 11     | 11  |
|                    | Lavoratori dipendenti . . . . .  | —                           | —  | 10        | 10  | —                        | —   | 2          | 2   | 12     | 12  |
| 4.91               | <b>Cartai, cartonai e simili . . . . .</b>   | —                           | —  | 70        | 10  | —                        | —   | —          | —   | 70     | 10  |
|                    | Lavoratori in proprio e coadiuvanti . . . . .  | —                           | —  | 3         | 2   | —                        | —   | —          | —   | 3      | 2   |
|                    | Lavoratori dipendenti . . . . .  | —                           | —  | 67        | 8   | —                        | —   | —          | —   | 67     | 8   |
| 4.92               | <b>Cartotecnici; legatori di libri e simili . . . . .</b>  | —                           | —  | 342       | 34  | 3                        | 3   | 1          | 1   | 346    | 38  |
|                    | Lavoratori in proprio e coadiuvanti . . . . .  | —                           | —  | 13        | 8   | —                        | —   | —          | —   | 13     | 8   |
|                    | Lavoratori dipendenti . . . . .  | —                           | —  | 329       | 26  | 3                        | 3   | 1          | 1   | 333    | 30  |
| 5                  | <b>ARTI GRAFICHE E MESTIERI INERENTI ALLA INSTALLAZIONE E FUNZIONAMENTO DI IMPIANTI E APPARECCHIATURE E ALLA CONDUZIONE DI MACCHINE MOTRICI E MEZZI DI TRASPORTO</b> |                             |    |           |     |                          |     |            |     |        |     |
| 5.11               | <b>Tipografi, litografi e zincografi . . . . .</b>   | —                           | —  | 151       | 134 | 10                       | 10  | —          | —   | 161    | 144 |
|                    | Lavoratori in proprio e coadiuvanti . . . . .  | —                           | —  | 20        | 16  | —                        | —   | —          | —   | 20     | 16  |
|                    | Lavoratori dipendenti . . . . .  | —                           | —  | 131       | 118 | 10                       | 10  | —          | —   | 141    | 128 |
| 5.12               | <b>Fotografi . . . . .</b>   | —                           | —  | 36        | 28  | 3                        | 1   | 1          | 1   | 40     | 30  |
|                    | Lavoratori in proprio e coadiuvanti . . . . .  | —                           | —  | 23        | 16  | —                        | —   | —          | —   | 23     | 16  |
|                    | Lavoratori dipendenti . . . . .  | —                           | —  | 13        | 12  | 3                        | 1   | 1          | 1   | 17     | 14  |
| 5.20               | <b>Elettricisti, elettrotecnici, radiotecnici ed altri mestieri inerenti alla installazione e al funzionamento di impianti e apparecchi elettrici . . . . .</b>      | 1                           | 1  | 320       | 313 | 80                       | 78  | 56         | 56  | 457    | 448 |
|                    | Lavoratori in proprio e coadiuvanti . . . . .  | —                           | —  | 50        | 48  | —                        | —   | —          | —   | 50     | 48  |
|                    | Lavoratori dipendenti . . . . .  | 1                           | 1  | 270       | 265 | 80                       | 78  | 56         | 56  | 407    | 400 |
| 5.30               | <b>Operatori cinematografici ed altri mestieri inerenti alla preparazione delle scene . . . . .</b>  | —                           | —  | —         | —   | —                        | —   | 16         | 16  | 16     | 16  |
|                    | Lavoratori dipendenti . . . . .  | —                           | —  | —         | —   | —                        | —   | 16         | 16  | 16     | 16  |
| 5.40               | <b>Macchinisti e fuochisti di macchine e impianti fissi; lubrificatori . . . . .</b>   | —                           | —  | 217       | 206 | 95                       | 90  | 11         | 11  | 323    | 307 |
|                    | Lavoratori in proprio e coadiuvanti . . . . .  | —                           | —  | 11        | 11  | —                        | —   | —          | —   | 11     | 11  |
|                    | Lavoratori dipendenti . . . . .  | —                           | —  | 206       | 195 | 95                       | 90  | 11         | 11  | 312    | 296 |
| 5.51               | <b>Macchinisti di mezzi di trasporto, conduttori di tram e simili . . . . .</b>  | —                           | —  | 2         | 2   | 1                        | 1   | 74         | 74  | 77     | 77  |
|                    | Lavoratori dipendenti . . . . .  | —                           | —  | 2         | 2   | 1                        | 1   | 74         | 74  | 77     | 77  |
| 5.52               | <b>Autisti, conduttori di macchine agricole, motoristi di aviazione, di motoscafi e di barche a motore . . . . .</b>   | 19                          | 19 | 134       | 134 | 73                       | 73  | 571        | 570 | 797    | 796 |
|                    | Lavoratori in proprio e coadiuvanti . . . . .  | 3                           | 3  | —         | —   | —                        | —   | 160        | 160 | 163    | 163 |
|                    | Lavoratori dipendenti . . . . .  | 16                          | 16 | 134       | 134 | 73                       | 73  | 411        | 410 | 634    | 633 |
| 5.53               | <b>Draghisti, gruisti, frenatori e simili . . . . .</b>  | —                           | —  | 14        | 14  | —                        | —   | 226        | 226 | 240    | 240 |
|                    | Lavoratori dipendenti . . . . .  | —                           | —  | 14        | 14  | —                        | —   | 226        | 226 | 240    | 240 |
| 5.60               | <b>Marittimi di coperta, barcaioi ed altri mestieri similari . . . . .</b>   | —                           | —  | 2         | 2   | 1                        | 1   | 1          | 1   | 4      | 4   |
|                    | Lavoratori in proprio e coadiuvanti . . . . .  | —                           | —  | —         | —   | —                        | —   | 1          | 1   | 1      | 1   |
|                    | Lavoratori dipendenti . . . . .  | —                           | —  | 2         | 2   | 1                        | 1   | —          | —   | 3      | 3   |
| 5.71               | <b>Vetturini, carrettieri, vagonari e simili . . . . .</b>   | 17                          | 17 | 25        | 25  | 16                       | 15  | 42         | 42  | 100    | 99  |
|                    | Lavoratori in proprio e coadiuvanti . . . . .  | —                           | —  | —         | —   | —                        | —   | 24         | 24  | 24     | 24  |
|                    | Lavoratori dipendenti . . . . .  | 17                          | 17 | 25        | 25  | 16                       | 15  | 18         | 18  | 76     | 75  |

Segue TAV. 5 — Popolazione residente attiva, per sesso, professione, posizione nella professione e rami di attività economica

| N. classificazione | PROFESSIONI<br>—<br>POSIZIONI NELLA PROFESSIONE   | AGRICOLTURA, CACCIA E PESCA |              | INDUSTRIE     |              | PUBBLICA AMMINISTRAZIONE |              | ALTRI RAMI   |              | TOTALE        |               |
|--------------------|---|-----------------------------|--------------|---------------|--------------|--------------------------|--------------|--------------|--------------|---------------|---------------|
|                    |   | MF                          | M            | MF            | M            | MF                       | M            | MF           | M            | MF            | M             |
| 5.72               | Facchini, caricatori e scaricatori . . . . .  | 2                           | 2            | 98            | 91           | 30                       | 27           | 154          | 153          | 294           | 273           |
|                    | Lavoratori in proprio e coadiuvanti . . . . .   | —                           | —            | —             | —            | —                        | —            | 23           | 23           | 23            | 23            |
|                    | Lavoratori dipendenti . . . . .   | 2                           | 2            | 98            | 91           | 30                       | 27           | 131          | 130          | 261           | 250           |
| 5.73               | Portalettere, fattorini postali e telegrafici, corrieri, messaggeri . . . . .                                       | —                           | —            | —             | —            | —                        | —            | 67           | 67           | 67            | 67            |
|                    | Lavoratori in proprio e coadiuvanti . . . . .   | —                           | —            | —             | —            | —                        | —            | 4            | 4            | 4             | 4             |
|                    | Lavoratori dipendenti . . . . .   | —                           | —            | —             | —            | —                        | —            | 63           | 63           | 63            | 63            |
| 5.81               | Autoclavisti, pompisti, tubisti e simili . . . . .  | —                           | —            | 48            | 45           | 20                       | 20           | 4            | 4            | 72            | 69            |
|                    | Lavoratori dipendenti . . . . .   | —                           | —            | 48            | 45           | 20                       | 20           | 4            | 4            | 72            | 69            |
| 5.82               | Pesatori, cernitori . . . . .   | 1                           | —            | 42            | 14           | 9                        | 7            | 10           | 2            | 62            | 23            |
|                    | Lavoratori in proprio e coadiuvanti . . . . .   | —                           | —            | 1             | 1            | —                        | —            | —            | —            | 1             | 1             |
|                    | Lavoratori dipendenti . . . . .   | 1                           | —            | 41            | 13           | 9                        | 7            | 10           | 2            | 61            | 22            |
| 5.83               | Imbottiglieri, imballatori e simili . . . . .   | —                           | —            | 265           | 42           | 2                        | 2            | 10           | 4            | 277           | 48            |
|                    | Lavoratori in proprio e coadiuvanti . . . . .   | —                           | —            | —             | —            | —                        | —            | 1            | 1            | 1             | 1             |
|                    | Lavoratori dipendenti . . . . .   | —                           | —            | 265           | 42           | 2                        | 2            | 9            | 3            | 276           | 47            |
| 6                  | <b>ARTI E MESTIERI PARTICOLARI DEL COMMERCIO E DEI SERVIZI</b>  |                             |              |               |              |                          |              |              |              |               |               |
| 6.11               | Esercenti di negozio . . . . .  | —                           | —            | —             | —            | —                        | —            | 1.587        | 1.008        | 1.587         | 1.008         |
|                    | Lavoratori in proprio e coadiuvanti . . . . .   | —                           | —            | —             | —            | —                        | —            | 1.547        | 968          | 1.547         | 968           |
|                    | Lavoratori dipendenti . . . . .   | —                           | —            | —             | —            | —                        | —            | 40           | 40           | 40            | 40            |
| 6.12               | Commessi di vendita, cassieri di negozio, fattorini e simili . . . . .  | —                           | —            | 28            | 20           | 18                       | 12           | 665          | 318          | 711           | 350           |
|                    | Lavoratori dipendenti . . . . .   | —                           | —            | 28            | 20           | 18                       | 12           | 665          | 318          | 711           | 350           |
| 6.13               | Commercianti ambulanti . . . . .  | —                           | —            | —             | —            | —                        | —            | 334          | 244          | 334           | 244           |
|                    | Lavoratori in proprio e coadiuvanti . . . . .   | —                           | —            | —             | —            | —                        | —            | 332          | 243          | 332           | 243           |
|                    | Lavoratori dipendenti . . . . .   | —                           | —            | —             | —            | —                        | —            | 2            | 1            | 2             | 1             |
| 6.21               | Gestori di pubblico esercizio . . . . .   | —                           | —            | —             | —            | —                        | —            | 263          | 149          | 263           | 149           |
|                    | Lavoratori in proprio e coadiuvanti . . . . .   | —                           | —            | —             | —            | —                        | —            | 263          | 149          | 263           | 149           |
| 6.22               | Portieri d'albergo, camerieri, baristi di pubblici locali . . . . .   | —                           | —            | 3             | 1            | 82                       | 19           | 237          | 168          | 322           | 183           |
|                    | Lavoratori dipendenti . . . . .   | —                           | —            | 3             | 1            | 82                       | 19           | 237          | 168          | 322           | 188           |
| 6.23               | Cuochi, sguatter e altro personale di cucina . . . . .  | —                           | —            | 23            | 2            | 100                      | 27           | 35           | 24           | 158           | 53            |
|                    | Lavoratori dipendenti . . . . .   | —                           | —            | 23            | 2            | 100                      | 27           | 35           | 24           | 158           | 53            |
| 6.31               | Barbieri, parrucchieri, manicure . . . . .  | —                           | —            | —             | —            | 2                        | 2            | 273          | 201          | 275           | 203           |
|                    | Lavoratori in proprio e coadiuvanti . . . . .   | —                           | —            | —             | —            | —                        | —            | 168          | 117          | 168           | 117           |
|                    | Lavoratori dipendenti . . . . .   | —                           | —            | —             | —            | 2                        | 2            | 105          | 84           | 107           | 86            |
| 6.32               | Infermieri non diplomati e massaggiatori . . . . .  | —                           | —            | 1             | —            | 319                      | 104          | 1            | —            | 321           | 104           |
|                    | Lavoratori dipendenti . . . . .   | —                           | —            | 1             | —            | 319                      | 104          | 1            | —            | 321           | 104           |
| 6.40               | Spazzaturai, disinfettatori, lustrascarpe e simili . . . . .  | —                           | —            | 9             | 5            | 39                       | 22           | 50           | 42           | 98            | 69            |
|                    | Lavoratori in proprio e coadiuvanti . . . . .   | —                           | —            | —             | —            | —                        | —            | 5            | 5            | 5             | 5             |
|                    | Lavoratori dipendenti . . . . .   | —                           | —            | 9             | 5            | 39                       | 22           | 45           | 37           | 93            | 64            |
| 6.50               | Domestici, cuochi e altri mestieri inerenti alla prestazione di servizi domestici presso famiglie private . . . . . | —                           | —            | —             | —            | 21                       | 3            | 804          | 20           | 825           | 23            |
|                    | Lavoratori dipendenti . . . . .   | —                           | —            | —             | —            | 21                       | 3            | 804          | 20           | 825           | 23            |
| 6.61               | Soldati e graduati di carriera ed assimilati . . . . .  | —                           | —            | —             | —            | 323                      | 322          | —            | —            | 323           | 322           |
|                    | Lavoratori dipendenti . . . . .   | —                           | —            | —             | —            | 323                      | 322          | —            | —            | 323           | 322           |
| 6.62               | Vigili comunali, guardie notturne, guardacaccia e simili; vigili del fuoco . . . . .                                | 7                           | 7            | 5             | 5            | 127                      | 127          | 22           | 22           | 161           | 161           |
|                    | Lavoratori dipendenti . . . . .   | 7                           | 7            | 5             | 5            | 127                      | 127          | 22           | 22           | 161           | 161           |
| 6.63               | Guardiani di fabbricati; uscieri e bidelli di uffici pubblici e privati, sagrestani . . . . .                       | 1                           | 1            | 146           | 127          | 574                      | 385          | 178          | 166          | 899           | 679           |
|                    | Lavoratori in proprio e coadiuvanti . . . . .   | —                           | —            | —             | —            | —                        | —            | 9            | 6            | 9             | 6             |
|                    | Lavoratori dipendenti . . . . .   | 1                           | 1            | 146           | 127          | 574                      | 385          | 169          | 160          | 890           | 673           |
| 6.64               | Portieri di case di abitazione . . . . .  | —                           | —            | —             | —            | 19                       | 5            | 23           | 6            | 42            | 11            |
|                    | Lavoratori dipendenti . . . . .   | —                           | —            | —             | —            | 19                       | 5            | 23           | 6            | 42            | 11            |
| 6.70               | Arti e mestieri vari o non specificati . . . . .  | 4                           | 4            | 1.086         | 841          | 560                      | 468          | 186          | 167          | 1.836         | 1.480         |
|                    | Lavoratori in proprio e coadiuvanti . . . . .   | —                           | —            | —             | —            | —                        | —            | 23           | 17           | 23            | 17            |
|                    | Lavoratori dipendenti . . . . .   | 4                           | 4            | 1.086         | 841          | 560                      | 468          | 163          | 150          | 1.813         | 1.463         |
|                    | <b>TOTALE . . . . .</b>   | <b>3.167</b>                | <b>2.214</b> | <b>11.288</b> | <b>7.974</b> | <b>8.269</b>             | <b>5.748</b> | <b>8.289</b> | <b>5.588</b> | <b>31.013</b> | <b>21.524</b> |
|                    | Imprend., liberi profess., dirig. e impieg.   | 187                         | 150          | 1.286         | 958          | 3.757                    | 2.256        | 2.022        | 1.535        | 7.252         | 4.899         |
|                    | Lavoratori in proprio e coadiuvanti . . . . .   | 936                         | 717          | 1.400         | 1.105        | 36                       | 35           | 2.595        | 1.735        | 4.967         | 3.592         |
|                    | Lavoratori dipendenti . . . . .   | 2.044                       | 1.347        | 8.602         | 5.911        | 4.476                    | 3.457        | 3.672        | 2.318        | 18.794        | 13.033        |

TAV. 6 — Famiglie e componenti per ampiezza e circoscrizione comunale

| AMPIEZZA<br>DELLE FAMIGLIE<br>(componenti) | CENTRO<br>PRINCIPALE |                 | RESTANTE TERRI-<br>TORIO COMUNALE |                 | COMUNE   |                 | AMPIEZZA<br>DELLE FAMIGLIE<br>(componenti) | CENTRO<br>PRINCIPALE |                 | RESTANTE TERRI-<br>TORIO COMUNALE |                 | COMUNE        |                 |
|--|----------------------|-----------------|-----------------------------------|-----------------|----------|-----------------|--|----------------------|-----------------|-----------------------------------|-----------------|---------------|-----------------|
|  | Famiglie             | Compo-<br>nenti | Famiglie                          | Compo-<br>nenti | Famiglie | Compo-<br>nenti |  | Famiglie             | Compo-<br>nenti | Famiglie                          | Compo-<br>nenti | Famiglie      | Compo-<br>nenti |
| 1 . . . . .                                | 2.130                | 2.130           | 115                               | 115             | 2.245    | 2.245           | 14 . . . . .                               | 2                    | 28              | 3                                 | 42              | 5             | 70              |
| 2 . . . . .                                | 3.745                | 7.490           | 469                               | 938             | 4.214    | 8.428           | 15 . . . . .                               | 1                    | 15              | —                                 | —               | 1             | 15              |
| 3 . . . . .                                | 4.473                | 13.419          | 651                               | 1.953           | 5.124    | 15.372          | 16 . . . . .                               | —                    | —               | 1                                 | 16              | 1             | 16              |
| 4 . . . . .                                | 3.756                | 15.024          | 659                               | 2.636           | 4.415    | 17.660          | 17 . . . . .                               | —                    | —               | —                                 | —               | —             | —               |
| 5 . . . . .                                | 1.913                | 9.565           | 473                               | 2.365           | 2.386    | 11.930          | 18 . . . . .                               | —                    | —               | —                                 | —               | —             | —               |
| 6 . . . . .                                | 878                  | 5.268           | 265                               | 1.590           | 1.143    | 6.858           | 19 . . . . .                               | —                    | —               | 1                                 | 19              | 1             | 19              |
| 7 . . . . .                                | 370                  | 2.590           | 153                               | 1.071           | 523      | 3.661           | 20 . . . . .                               | —                    | —               | —                                 | —               | —             | —               |
| 8 . . . . .                                | 154                  | 1.232           | 83                                | 664             | 237      | 1.896           | 21 . . . . .                               | —                    | —               | —                                 | —               | —             | —               |
| 9 . . . . .                                | 78                   | 702             | 63                                | 567             | 141      | 1.269           | 22 . . . . .                               | —                    | —               | —                                 | —               | —             | —               |
| 10 . . . . .                               | 38                   | 380             | 27                                | 270             | 65       | 650             | 23 . . . . .                               | —                    | —               | —                                 | —               | —             | —               |
| 11 . . . . .                               | 14                   | 154             | 9                                 | 99              | 23       | 253             | 24 . . . . .                               | 1                    | 24              | —                                 | —               | 1             | 24              |
| 12 . . . . .                               | 7                    | 84              | 4                                 | 48              | 11       | 132             |  |                      |                 |                                   |                 |               |                 |
| 13 . . . . .                               | 2                    | 26              | 2                                 | 26              | 4        | 52              | <b>TOTALE . . .</b>                        | <b>17.562</b>        | <b>58.131</b>   | <b>2.978</b>                      | <b>12.419</b>   | <b>20.540</b> | <b>70.550</b>   |

TAV. 7 — Famiglie per ampiezza e numero di componenti in condizione professionale e per circoscrizione comunale

| AMPIEZZA<br>DELLE FAMIGLIE<br>(componenti) | FAMIGLIE CON COMPONENTI IN CONDIZIONE PROFESSIONALE |               |              |              |            |            |           |           |          |          | TOTALE          |               |  |
|--|---|---------------|--------------|--------------|------------|------------|-----------|-----------|----------|----------|-----------------|---------------|--|
|  | 0   | 1             | 2            | 3            | 4          | 5          | 6         | 7         | 8        | 9 e più  |                 | Famiglie      | Compo-<br>nenti in<br>condizione<br>profes-<br>sionale |
|  |   |               |              |              |            |            |           |           |          | famiglie | compo-<br>nenti |               |  |
| 1 . . . . .                                | 1.080   | 1.165         | —            | —            | —          | —          | —         | —         | —        | —        | —               | 2.245         | 1.165  |
| 2 . . . . .                                | 813   | 2.707         | 694          | —            | —          | —          | —         | —         | —        | —        | —               | 4.214         | 4.095  |
| 3 . . . . .                                | 269   | 3.273         | 1.423        | 159          | —          | —          | —         | —         | —        | —        | —               | 5.124         | 6.596  |
| 4 . . . . .                                | 99  | 2.329         | 1.358        | 589          | 40         | —          | —         | —         | —        | —        | —               | 4.415         | 6.972  |
| 5 . . . . .                                | 30  | 871           | 757          | 499          | 218        | 11         | —         | —         | —        | —        | —               | 2.386         | 4.809  |
| 6 . . . . .                                | 7   | 280           | 330          | 300          | 163        | 59         | 4         | —         | —        | —        | —               | 1.143         | 2.811  |
| 7 . . . . .                                | 2   | 85            | 132          | 128          | 97         | 64         | 15        | —         | —        | —        | —               | 523           | 1.531  |
| 8 . . . . .                                | 1   | 31            | 49           | 52           | 44         | 44         | 10        | 5         | 1        | —        | —               | 237           | 784  |
| 9 . . . . .                                | 1   | 10            | 19           | 19           | 36         | 27         | 19        | 5         | 5        | —        | —               | 141           | 573  |
| 10 . . . . .                               | —   | 4             | 11           | 9            | 9          | 13         | 13        | 4         | 1        | 1        | 9               | 65            | 277  |
| 11 . . . . .                               | —   | 3             | 1            | 2            | 6          | 4          | 4         | 2         | 1        | —        | —               | 23            | 101  |
| 12 . . . . .                               | —   | 1             | —            | 2            | 3          | 1          | —         | 2         | 1        | 1        | 9               | 11            | 55   |
| 13 . . . . .                               | —   | —             | —            | 1            | —          | 1          | 2         | —         | —        | —        | —               | 4             | 20   |
| 14 . . . . .                               | —   | —             | —            | 1            | —          | —          | 1         | 1         | —        | 2        | 20              | 5             | 36   |
| 15 . . . . .                               | —   | —             | —            | —            | —          | 1          | —         | —         | —        | —        | —               | 1             | 5  |
| 16 . . . . .                               | —   | —             | —            | —            | —          | —          | —         | —         | —        | 1        | 10              | 1             | 10   |
| 17 . . . . .                               | —   | —             | —            | —            | —          | —          | —         | —         | —        | —        | —               | —             | —  |
| 18 . . . . .                               | —   | —             | —            | —            | —          | —          | —         | —         | —        | —        | —               | —             | —  |
| 19 . . . . .                               | —   | —             | —            | —            | —          | —          | —         | —         | —        | 1        | 12              | 1             | 12   |
| 20 . . . . .                               | —   | —             | —            | —            | —          | —          | —         | —         | —        | —        | —               | —             | —  |
| 21 . . . . .                               | —   | —             | —            | —            | —          | —          | —         | —         | —        | —        | —               | —             | —  |
| 22 . . . . .                               | —   | —             | —            | —            | —          | —          | —         | —         | —        | —        | —               | —             | —  |
| 23 . . . . .                               | —   | —             | —            | —            | —          | —          | —         | —         | —        | —        | —               | —             | —  |
| 24 . . . . .                               | —   | —             | —            | —            | —          | —          | 1         | —         | —        | —        | —               | 1             | 6  |
| <b>TOTALE . . .</b>                        | <b>2.302</b>  | <b>10.759</b> | <b>4.774</b> | <b>1.761</b> | <b>616</b> | <b>225</b> | <b>69</b> | <b>19</b> | <b>9</b> | <b>6</b> | <b>60</b>       | <b>20.540</b> | <b>29.858</b>  |

## C O M U N E

Segue TAV. 7 — Famiglie per ampiezza e numero di componenti in condizione professionale e per circoscrizione comunale

| AMPIEZZA<br>DELLE FAMIGLIE<br>(componenti) | FAMIGLIE CON COMPONENTI IN CONDIZIONE PROFESSIONALE |   |   |   |   |   |   |   |   |          |                 | TOTALE   |  |
|--|---|---|---|---|---|---|---|---|---|----------|-----------------|----------|--|
|  | 0   | 1 | 2 | 3 | 4 | 5 | 6 | 7 | 8 | 9 e più  |                 | Famiglie | Compo-<br>nenti in<br>condizione<br>profes-<br>sionale |
|  |   |   |   |   |   |   |   |   |   | famiglie | compo-<br>nenti |          |  |

CENTRO PRINCIPALE

|                       |              |              |              |              |            |            |           |          |          |          |           |               |               |       |
|-----------------------|--------------|--------------|--------------|--------------|------------|------------|-----------|----------|----------|----------|-----------|---------------|---------------|-------|
| 1 . . . . .           | 1.023        | 1.107        | —            | —            | —          | —          | —         | —        | —        | —        | —         | —             | 2.130         | 1.107 |
| 2 . . . . .           | 735          | 2.409        | 601          | —            | —          | —          | —         | —        | —        | —        | —         | —             | 3.745         | 3.611 |
| 3 . . . . .           | 244          | 2.877        | 1.228        | 124          | —          | —          | —         | —        | —        | —        | —         | —             | 4.473         | 5.705 |
| 4 . . . . .           | 87           | 2.040        | 1.132        | 470          | 27         | —          | —         | —        | —        | —        | —         | —             | 3.756         | 5.822 |
| 5 . . . . .           | 27           | 739          | 605          | 386          | 150        | 6          | —         | —        | —        | —        | —         | —             | 1.913         | 3.737 |
| 6 . . . . .           | 6            | 226          | 263          | 228          | 118        | 35         | 2         | —        | —        | —        | —         | —             | 878           | 2.095 |
| 7 . . . . .           | 2            | 59           | 96           | 88           | 69         | 45         | 11        | —        | —        | —        | —         | —             | 370           | 1.082 |
| 8 . . . . .           | 1            | 22           | 37           | 33           | 27         | 26         | 5         | 2        | 1        | —        | —         | —             | 154           | 485   |
| 9 . . . . .           | 1            | 7            | 11           | 10           | 21         | 15         | 11        | 1        | 1        | —        | —         | —             | 78            | 299   |
| 10 . . . . .          | —            | 3            | 8            | 6            | 4          | 6          | 7         | 3        | 1        | —        | —         | —             | 38            | 154   |
| 11 . . . . .          | —            | 2            | 1            | 1            | 3          | 3          | 2         | 1        | 1        | —        | —         | —             | 14            | 61    |
| 12 . . . . .          | —            | —            | —            | 1            | 2          | 1          | —         | 1        | 1        | 1        | 9         | 7             | 7             | 40    |
| 13 . . . . .          | —            | —            | —            | —            | —          | 1          | 1         | —        | —        | —        | —         | 2             | 2             | 11    |
| 14 . . . . .          | —            | —            | —            | —            | —          | —          | 1         | —        | —        | 1        | 11        | 2             | 2             | 17    |
| 15 . . . . .          | —            | —            | —            | —            | —          | 1          | —         | —        | —        | —        | —         | 1             | 1             | 5     |
| 16 . . . . .          | —            | —            | —            | —            | —          | —          | —         | —        | —        | —        | —         | —             | —             | —     |
| 17 . . . . .          | —            | —            | —            | —            | —          | —          | —         | —        | —        | —        | —         | —             | —             | —     |
| 18 . . . . .          | —            | —            | —            | —            | —          | —          | —         | —        | —        | —        | —         | —             | —             | —     |
| 19 . . . . .          | —            | —            | —            | —            | —          | —          | —         | —        | —        | —        | —         | —             | —             | —     |
| 20 . . . . .          | —            | —            | —            | —            | —          | —          | —         | —        | —        | —        | —         | —             | —             | —     |
| 21 . . . . .          | —            | —            | —            | —            | —          | —          | —         | —        | —        | —        | —         | —             | —             | —     |
| 22 . . . . .          | —            | —            | —            | —            | —          | —          | —         | —        | —        | —        | —         | —             | —             | —     |
| 23 . . . . .          | —            | —            | —            | —            | —          | —          | —         | —        | —        | —        | —         | —             | —             | —     |
| 24 . . . . .          | —            | —            | —            | —            | —          | —          | 1         | —        | —        | —        | —         | 1             | 1             | 6     |
| <b>TOTALE . . . .</b> | <b>2.126</b> | <b>9.491</b> | <b>3.982</b> | <b>1.347</b> | <b>421</b> | <b>139</b> | <b>41</b> | <b>8</b> | <b>5</b> | <b>2</b> | <b>20</b> | <b>17.562</b> | <b>24.237</b> |       |

RESTANTE TERRITORIO COMUNALE

|                       |            |              |            |            |            |           |           |           |          |          |           |              |              |       |
|-----------------------|------------|--------------|------------|------------|------------|-----------|-----------|-----------|----------|----------|-----------|--------------|--------------|-------|
| 1 . . . . .           | 57         | 58           | —          | —          | —          | —         | —         | —         | —        | —        | —         | —            | 115          | 58    |
| 2 . . . . .           | 78         | 298          | 93         | —          | —          | —         | —         | —         | —        | —        | —         | —            | 469          | 484   |
| 3 . . . . .           | 25         | 396          | 195        | 35         | —          | —         | —         | —         | —        | —        | —         | —            | 651          | 891   |
| 4 . . . . .           | 12         | 289          | 226        | 119        | 13         | —         | —         | —         | —        | —        | —         | —            | 659          | 1.150 |
| 5 . . . . .           | 3          | 132          | 152        | 113        | 68         | 5         | —         | —         | —        | —        | —         | —            | 473          | 1.072 |
| 6 . . . . .           | 1          | 54           | 67         | 72         | 45         | 24        | 2         | —         | —        | —        | —         | —            | 265          | 716   |
| 7 . . . . .           | —          | 26           | 36         | 40         | 28         | 19        | 4         | —         | —        | —        | —         | —            | 153          | 449   |
| 8 . . . . .           | —          | 9            | 12         | 19         | 17         | 18        | 5         | 3         | —        | —        | —         | —            | 83           | 299   |
| 9 . . . . .           | —          | 3            | 8          | 9          | 15         | 12        | 8         | 4         | 4        | —        | —         | —            | 63           | 274   |
| 10 . . . . .          | —          | 1            | 3          | 3          | 5          | 7         | 6         | 1         | —        | 1        | 9         | 27           | 27           | 123   |
| 11 . . . . .          | —          | 1            | —          | 1          | 3          | 1         | 2         | 1         | —        | —        | —         | 9            | 9            | 40    |
| 12 . . . . .          | —          | 1            | —          | 1          | 1          | —         | —         | 1         | —        | —        | —         | 4            | 4            | 15    |
| 13 . . . . .          | —          | —            | —          | 1          | —          | —         | —         | 1         | —        | —        | —         | 2            | 2            | 9     |
| 14 . . . . .          | —          | —            | —          | 1          | —          | —         | —         | 1         | —        | 1        | 9         | 3            | 3            | 19    |
| 15 . . . . .          | —          | —            | —          | —          | —          | —         | —         | —         | —        | —        | —         | —            | —            | —     |
| 16 . . . . .          | —          | —            | —          | —          | —          | —         | —         | —         | —        | 1        | 10        | 1            | 1            | 10    |
| 17 . . . . .          | —          | —            | —          | —          | —          | —         | —         | —         | —        | —        | —         | —            | —            | —     |
| 18 . . . . .          | —          | —            | —          | —          | —          | —         | —         | —         | —        | —        | —         | —            | —            | —     |
| 19 . . . . .          | —          | —            | —          | —          | —          | —         | —         | —         | —        | 1        | 12        | 1            | 1            | 12    |
| 20 . . . . .          | —          | —            | —          | —          | —          | —         | —         | —         | —        | —        | —         | —            | —            | —     |
| 21 . . . . .          | —          | —            | —          | —          | —          | —         | —         | —         | —        | —        | —         | —            | —            | —     |
| 22 . . . . .          | —          | —            | —          | —          | —          | —         | —         | —         | —        | —        | —         | —            | —            | —     |
| 23 . . . . .          | —          | —            | —          | —          | —          | —         | —         | —         | —        | —        | —         | —            | —            | —     |
| 24 . . . . .          | —          | —            | —          | —          | —          | —         | —         | —         | —        | —        | —         | —            | —            | —     |
| <b>TOTALE . . . .</b> | <b>176</b> | <b>1.268</b> | <b>792</b> | <b>414</b> | <b>195</b> | <b>86</b> | <b>28</b> | <b>11</b> | <b>4</b> | <b>4</b> | <b>40</b> | <b>2.978</b> | <b>5.621</b> |       |

TAV. 8 — Abitazioni occupate e non occupate, altri alloggi e relativi occupanti, per circoscrizione comunale

| CIRCOSCRIZIONI COMUNALI               | ABITAZIONI OCCUPATE |               |                   |               |                          |                       | ABITAZIONI NON OCCUPATE |              |                                       | ALTRI ALLOGGI |            |
|---------------------------------------|---------------------|---------------|-------------------|---------------|--------------------------|-----------------------|-------------------------|--------------|---------------------------------------|---------------|------------|
|                                       | N                   | Stanze        |                   | Occupanti     | Numero medio             |                       | N                       | Stanze       | Numero medio di stanze per abitazione | N             | Occupanti  |
|                                       |                     | totale        | ad uso abitazione |               | di stanze per abitazione | di persone per stanza |                         |              |                                       |               |            |
| <b>Centro Urbano . . . . .</b>        | <b>16.133</b>       | <b>51.927</b> | <b>50.709</b>     | <b>57.346</b> | <b>3,2</b>               | <b>1,1</b>            | <b>660</b>              | <b>2.155</b> | <b>3,3</b>                            | <b>235</b>    | <b>642</b> |
| <b>Altri Centri . . . . .</b>         | <b>1.062</b>        | <b>3.467</b>  | <b>3.335</b>      | <b>4.152</b>  | <b>3,3</b>               | <b>1,2</b>            | <b>28</b>               | <b>146</b>   | <b>5,2</b>                            | <b>14</b>     | <b>36</b>  |
| Borghetto . . . . .                   | 60                  | 238           | 238               | 246           | 4,0                      | 1,0                   | 1                       | 4            | 4,0                                   | 3             | 6          |
| Bosco dei Santi . . . . .             | 61                  | 179           | 179               | 263           | 2,9                      | 1,5                   | 2                       | 15           | 7,5                                   | 1             | 1          |
| Gerbido . . . . .                     | 70                  | 236           | 225               | 274           | 3,4                      | 1,2                   | —                       | —            | —                                     | 2             | 6          |
| I Dossi . . . . .                     | 44                  | 132           | 129               | 192           | 3,0                      | 1,5                   | 1                       | 5            | 5,0                                   | —             | —          |
| I Vaccari . . . . .                   | 93                  | 345           | 332               | 191           | 3,7                      | 0,6                   | 3                       | 33           | 11,0                                  | 1             | 4          |
| Le Mose . . . . .                     | 55                  | 172           | 163               | 234           | 3,1                      | 1,4                   | 2                       | 4            | 2,0                                   | 2             | 4          |
| Montale . . . . .                     | 66                  | 178           | 175               | 282           | 2,7                      | 1,6                   | 2                       | 9            | 4,5                                   | —             | —          |
| Mortizza . . . . .                    | 151                 | 434           | 420               | 579           | 2,9                      | 1,4                   | 5                       | 16           | 3,2                                   | 3             | 7          |
| Mucinasso . . . . .                   | 57                  | 195           | 185               | 257           | 3,4                      | 1,4                   | 2                       | 21           | 10,5                                  | —             | —          |
| Pittolo . . . . .                     | 29                  | 112           | 104               | 112           | 3,9                      | 1,1                   | —                       | —            | —                                     | —             | —          |
| Quarto . . . . .                      | 27                  | 88            | 85                | 120           | 3,3                      | 1,4                   | —                       | —            | —                                     | —             | —          |
| Roncaglia . . . . .                   | 128                 | 422           | 402               | 493           | 3,3                      | 1,2                   | 3                       | 19           | 6,3                                   | —             | —          |
| San Bonico . . . . .                  | 13                  | 59            | 57                | 51            | 4,5                      | 0,9                   | —                       | —            | —                                     | —             | —          |
| Sant'Antonio a Trebbia . . . . .      | 140                 | 447           | 413               | 550           | 3,2                      | 1,3                   | 6                       | 17           | 2,8                                   | 2             | 8          |
| Vallera . . . . .                     | 37                  | 128           | 128               | 175           | 3,5                      | 1,4                   | 1                       | 3            | 3,0                                   | —             | —          |
| Verza . . . . .                       | 31                  | 102           | 100               | 133           | 3,3                      | 1,3                   | —                       | —            | —                                     | —             | —          |
| <b>Nuclei e case sparse . . . . .</b> | <b>1.799</b>        | <b>6.018</b>  | <b>5.863</b>      | <b>8.164</b>  | <b>3,3</b>               | <b>1,4</b>            | <b>102</b>              | <b>511</b>   | <b>5,0</b>                            | <b>20</b>     | <b>67</b>  |
| <b>COMUNE . . . . .</b>               | <b>18.994</b>       | <b>61.412</b> | <b>59.907</b>     | <b>69.662</b> | <b>3,2</b>               | <b>1,2</b>            | <b>790</b>              | <b>2.812</b> | <b>3,6</b>                            | <b>269</b>    | <b>745</b> |

TAV. 9 — Unità locali e addetti, per circoscrizione comunale e rami di attività economica

| CIRCOSCRIZIONI COMUNALI               | INDUSTRIE ESTRATTIVE |            | INDUSTRIE MANIFATTURIERE |              | COSTRUZIONI E IMPIANTI |              | ELETTRICITÀ GAS E ACQUA |            | COMMERCIO    |              | TRASPORTI E COMUNICAZIONI |              | CREDITO E ASSICURAZIONE |            | SERVIZI VARI |            | TOTALE       |               |
|---------------------------------------|----------------------|------------|--------------------------|--------------|------------------------|--------------|-------------------------|------------|--------------|--------------|---------------------------|--------------|-------------------------|------------|--------------|------------|--------------|---------------|
|                                       | N                    | Ad-detti   | N                        | Ad-detti     | N                      | Ad-detti     | N                       | Ad-detti   | N            | Ad-detti     | N                         | Ad-detti     | N                       | Ad-detti   | N            | Ad-detti   | N            | Ad-detti      |
| <b>Centro Urbano . . . . .</b>        | <b>10</b>            | <b>137</b> | <b>1.008</b>             | <b>7.935</b> | <b>140</b>             | <b>1.705</b> | <b>9</b>                | <b>523</b> | <b>1.600</b> | <b>4.378</b> | <b>186</b>                | <b>1.749</b> | <b>62</b>               | <b>614</b> | <b>190</b>   | <b>504</b> | <b>3.205</b> | <b>17.545</b> |
| <b>Altri Centri . . . . .</b>         | <b>—</b>             | <b>—</b>   | <b>67</b>                | <b>148</b>   | <b>10</b>              | <b>356</b>   | <b>—</b>                | <b>—</b>   | <b>65</b>    | <b>121</b>   | <b>9</b>                  | <b>15</b>    | <b>—</b>                | <b>—</b>   | <b>17</b>    | <b>19</b>  | <b>168</b>   | <b>659</b>    |
| Borghetto . . . . .                   | —                    | —          | 5                        | 5            | —                      | —            | —                       | —          | 3            | 5            | 1                         | 2            | —                       | —          | 1            | 1          | 10           | 13            |
| Bosco dei Santi . . . . .             | —                    | —          | 2                        | 2            | —                      | —            | —                       | —          | 2            | 3            | —                         | —            | —                       | —          | —            | —          | 4            | 5             |
| Gerbido . . . . .                     | —                    | —          | 3                        | 3            | —                      | —            | —                       | —          | 5            | 6            | —                         | —            | —                       | —          | 3            | 3          | 11           | 12            |
| I Dossi . . . . .                     | —                    | —          | 1                        | 1            | —                      | —            | —                       | —          | 2            | 4            | —                         | —            | —                       | —          | —            | —          | 3            | 5             |
| I Vaccari . . . . .                   | —                    | —          | 3                        | 4            | —                      | —            | —                       | —          | 4            | 7            | —                         | —            | —                       | —          | —            | —          | 7            | 11            |
| Le Mose . . . . .                     | —                    | —          | 3                        | 3            | 1                      | 20           | —                       | —          | 3            | 6            | 1                         | 2            | —                       | —          | 1            | 1          | 9            | 32            |
| Montale . . . . .                     | —                    | —          | 4                        | 7            | 1                      | 1            | —                       | —          | 2            | 4            | 1                         | 1            | —                       | —          | —            | —          | 8            | 13            |
| Mortizza . . . . .                    | —                    | —          | 7                        | 10           | 1                      | 102          | —                       | —          | 8            | 15           | —                         | —            | —                       | —          | 1            | 1          | 17           | 128           |
| Mucinasso . . . . .                   | —                    | —          | 2                        | 2            | —                      | —            | —                       | —          | 3            | 7            | —                         | —            | —                       | —          | 2            | 2          | 7            | 11            |
| Pittolo . . . . .                     | —                    | —          | 1                        | 1            | —                      | —            | —                       | —          | 4            | 6            | —                         | —            | —                       | —          | 1            | 1          | 6            | 8             |
| Quarto . . . . .                      | —                    | —          | —                        | —            | 1                      | 3            | —                       | —          | 4            | 8            | —                         | —            | —                       | —          | —            | —          | 5            | 11            |
| Roncaglia . . . . .                   | —                    | —          | 14                       | 68           | 4                      | 218          | —                       | —          | 9            | 17           | 3                         | 5            | —                       | —          | 4            | 5          | 34           | 313           |
| San Bonico . . . . .                  | —                    | —          | 2                        | 4            | —                      | —            | —                       | —          | 1            | 2            | —                         | —            | —                       | —          | —            | —          | 3            | 6             |
| Sant'Antonio a Trebbia . . . . .      | —                    | —          | 14                       | 21           | 1                      | 4            | —                       | —          | 10           | 20           | 2                         | 2            | —                       | —          | 3            | 4          | 30           | 51            |
| Vallera . . . . .                     | —                    | —          | —                        | —            | —                      | —            | —                       | —          | 3            | 3            | —                         | —            | —                       | —          | —            | —          | 3            | 3             |
| Verza . . . . .                       | —                    | —          | 6                        | 17           | 1                      | 8            | —                       | —          | 2            | 8            | 1                         | 3            | —                       | —          | 1            | 1          | 11           | 37            |
| <b>Nuclei e case sparse . . . . .</b> | <b>—</b>             | <b>—</b>   | <b>47</b>                | <b>148</b>   | <b>2</b>               | <b>10</b>    | <b>—</b>                | <b>—</b>   | <b>24</b>    | <b>41</b>    | <b>14</b>                 | <b>26</b>    | <b>—</b>                | <b>—</b>   | <b>1</b>     | <b>1</b>   | <b>88</b>    | <b>226</b>    |
| <b>COMUNE . . . . .</b>               | <b>10</b>            | <b>137</b> | <b>1.122</b>             | <b>8.231</b> | <b>152</b>             | <b>2.071</b> | <b>9</b>                | <b>523</b> | <b>1.689</b> | <b>4.540</b> | <b>209</b>                | <b>1.790</b> | <b>62</b>               | <b>614</b> | <b>208</b>   | <b>524</b> | <b>3.461</b> | <b>18.430</b> |



**Comune di RAVENNA**

**TAV. 1 — Superficie territoriale, popolazione residente per sesso, densità, per circoscrizione comunale**

| CIRCOSCRIZIONI COMUNALI<br>(Delegazioni)  | SUPERFICIE<br>TERRITORIALE<br>ha | POPOLAZIONE RESIDENTE |               |               | DENSITÀ<br>ab./ha |
|---|----------------------------------|-----------------------|---------------|---------------|-------------------|
|   |                                  | M                     | F             | MF            |                   |
| <b>Città e sobborghi</b> . . . . .        | <b>15.858,00</b>                 | <b>21.597</b>         | <b>23.586</b> | <b>45.183</b> | <b>2,8</b>        |
| Centro Urbano . . . . .                   | 3.968,00                         | 17.855                | 20.179        | *38.034       | 9,6               |
| Porto Fuori . . . . .                     | 3.632,00                         | 922                   | 855           | 1.777         | 0,5               |
| Sant'Apollinare in Classe Fuori . . . . . | 3.756,00                         | 962                   | 891           | 1.853         | 0,5               |
| Madonna dell'Albero . . . . .             | 799,00                           | 543                   | 459           | 1.002         | 1,3               |
| San Bartolomeo . . . . .                  | 1.029,00                         | 591                   | 551           | 1.142         | 1,1               |
| San Marco . . . . .                       | 1.563,00                         | 296                   | 262           | 558           | 0,4               |
| Villanova . . . . .                       | 1.111,00                         | 428                   | 389           | 817           | 0,7               |
| <b>Sant'Alberto</b> . . . . .             | <b>15.156,00</b>                 | <b>3.286</b>          | <b>3.248</b>  | <b>6.534</b>  | <b>0,4</b>        |
| Sant'Alberto . . . . .                    | 3.962,50                         | 1.418                 | 1.476         | 2.894         | 0,7               |
| Mandriole . . . . .                       | 8.684,51                         | 880                   | 859           | 1.739         | 0,2               |
| Savarna Nuova . . . . .                   | 2.508,99                         | 988                   | 913           | 1.901         | 0,8               |
| <b>Mezzano</b> . . . . .                  | <b>5.947,00</b>                  | <b>3.087</b>          | <b>3.124</b>  | <b>6.211</b>  | <b>1,0</b>        |
| Mezzano . . . . .                         | 2.431,00                         | 2.617                 | 2.699         | 5.316         | 2,2               |
| Camerlona . . . . .                       | 3.516,00                         | 470                   | 425           | 895           | 0,3               |
| <b>Piangipane</b> . . . . .               | <b>5.905,00</b>                  | <b>4.002</b>          | <b>3.887</b>  | <b>7.889</b>  | <b>1,3</b>        |
| Piangipane . . . . .                      | 1.685,00                         | 1.367                 | 1.386         | 2.753         | 1,6               |
| Santerno . . . . .                        | 1.850,00                         | 1.451                 | 1.477         | 2.928         | 1,6               |
| Godo e Cortina . . . . .                  | 805,00                           | 429                   | 387           | 816           | 1,0               |
| San Michele . . . . .                     | 1.565,00                         | 755                   | 637           | 1.392         | 0,9               |
| <b>Roncalceci</b> . . . . .               | <b>5.260,00</b>                  | <b>3.401</b>          | <b>3.292</b>  | <b>6.693</b>  | <b>1,3</b>        |
| Roncalceci . . . . .                      | 785,00                           | 612                   | 620           | 1.232         | 1,6               |
| Longana . . . . .                         | 405,00                           | 153                   | 137           | 290           | 0,7               |
| Filetto . . . . .                         | 1.285,00                         | 781                   | 735           | 1.516         | 1,2               |
| San Pietro in Trento . . . . .            | 1.325,00                         | 673                   | 637           | 1.310         | 1,0               |
| Coccolia . . . . .                        | 347,50                           | 458                   | 507           | 965           | 2,8               |
| Gambellara . . . . .                      | 704,38                           | 486                   | 433           | 919           | 1,3               |
| San Pancrazio . . . . .                   | 408,12                           | 238                   | 223           | 461           | 1,1               |
| <b>San Pietro in Vincoli</b> . . . . .    | <b>7.338,00</b>                  | <b>4.673</b>          | <b>4.632</b>  | <b>9.305</b>  | <b>1,3</b>        |
| San Pietro in Vincoli . . . . .           | 1.480,00                         | 1.607                 | 1.624         | 3.231         | 2,2               |
| San Pietro in Campiano . . . . .          | 580,00                           | 288                   | 297           | 585           | 1,0               |
| Campiano . . . . .                        | 2.738,00                         | 983                   | 940           | 1.923         | 0,7               |
| Durazzano . . . . .                       | 440,00                           | 244                   | 224           | 468           | 1,1               |
| Ducenta . . . . .                         | 454,00                           | 286                   | 280           | 566           | 1,2               |
| Massa . . . . .                           | 550,00                           | 518                   | 506           | 1.024         | 1,9               |
| Santo Stefano . . . . .                   | 1.096,00                         | 747                   | 761           | 1.508         | 1,4               |
| <b>Castiglione di Ravenna</b> . . . . .   | <b>8.784,00</b>                  | <b>3.800</b>          | <b>3.839</b>  | <b>7.639</b>  | <b>0,9</b>        |
| Castiglione di Ravenna . . . . .          | 1.245,00                         | 962                   | 1.032         | 1.994         | 1,6               |
| Borghetto II (San Zaccaria) . . . . .     | 1.810,00                         | 996                   | 992           | 1.988         | 1,1               |
| Casemurate . . . . .                      | 928,75                           | 619                   | 626           | 1.245         | 1,3               |
| Mensa . . . . .                           | 583,65                           | 402                   | 426           | 828           | 1,4               |
| Savio . . . . .                           | 4.216,60                         | 821                   | 763           | 1.584         | 0,4               |
| <b>Marina di Ravenna</b> . . . . .        | <b>2.090,00</b>                  | <b>1.158</b>          | <b>1.186</b>  | <b>2.344</b>  | <b>1,1</b>        |
| <b>COMUNE</b> . . . . .                   | <b>66.338,00</b>                 | <b>45.004</b>         | <b>46.794</b> | <b>91.798</b> | <b>1,4</b>        |

TAV. 2 — Altitudine e popolazione residente del comune, delle frazioni geografiche e delle località abitate

| FRAZIONI<br>Centri<br>Nuclei                           | Alti-<br>tudine<br>m | Popo-<br>lazione<br>residente | FRAZIONI<br>Centri<br>Nuclei          | Alti-<br>tudine<br>m | Popo-<br>lazione<br>residente | FRAZIONI<br>Centri<br>Nuclei                           | Alti-<br>tudine<br>m | Popo-<br>lazione<br>residente |
|--|----------------------|-------------------------------|---------------------------------------|----------------------|-------------------------------|--|----------------------|-------------------------------|
| <b>CASSA DI COLMATA DEL LA-<br/>MONE (a)</b> . . . . . | 3<br>2               | —                             | <b>PINETA DI SAN VITALE (h)</b> . . . | 3<br>2               | 86                            | Villa Iole . . . . .                                   | 9                    | 9                             |
|  |                      |                               | <i>Case sparse</i> . . . . .          | —                    | 86                            | Villa Monni . . . . .                                  | 17                   | 42                            |
|  |                      |                               |                                       |                      |                               | <i>Case sparse</i> . . . . .                           | —                    | 1.816                         |
| <b>CASTIGLIONE DI RAVENNA</b> . . . .                  | 12<br>3              | 1.936                         | <b>RAVENNA</b> . . . . .              | 9<br>0               | 43.931                        | <b>SANT'ALBERTO</b> . . . . .                          | 7<br>2               | 3.307                         |
| Castiglione di Ravenna . . . .                         | 12                   | 1.200                         | Camerlona . . . . .                   | 5                    | 36                            | Sant'Alberto . . . . .                                 | 5                    | 1.853                         |
| Via Salara . . . . .                                   | 6                    | 61                            | La Chiusa . . . . .                   | 6                    | 126                           | Cruser . . . . .                                       | 4                    | 158                           |
| <i>Case sparse</i> . . . . .                           | —                    | 675                           | Madonna dell'Albero . . . . .         | 6                    | 157                           | La Viola . . . . .                                     | 4                    | 78                            |
|  |                      |                               | Molinaccio . . . . .                  | 6                    | 270                           | Palazzo Toschi . . . . .                               | 4                    | 77                            |
| <b>COCCOLIA</b> . . . . .                              | 16<br>10             | 1.786                         | Porto Fuori . . . . .                 | 2                    | 140                           | <i>Case sparse</i> . . . . .                           | —                    | 1.141                         |
| Coccolia . . . . .                                     | 16                   | 634                           | Punta Marina . . . . .                | 3                    | 382                           |  |                      |                               |
| Durazzano . . . . .                                    | 12                   | 43                            | Ravenna * . . . . .                   | 4                    | 34.904                        | <b>SANT'APOLLINARE IN CLASSE<br/>FUORI</b> . . . . .   | 2<br>0               | 1.493                         |
| Borgo Sisa Beltramelli . . . . .                       | 15                   | 79                            | Arcobologna . . . . .                 | 5                    | 26                            | Borgo Fosso Ghiaia I . . . . .                         | 2                    | 211                           |
| Villa Rasponi . . . . .                                | 15                   | 25                            | Borgata Zarattini . . . . .           | 4                    | 279                           | Borgo Fosso Ghiaia II . . . .                          | 2                    | 448                           |
| <i>Case sparse</i> . . . . .                           | —                    | 1.005                         | Borgo Ponte Nuovo . . . . .           | 3                    | 700                           | Sant'Apollinare in Classe                              |                      |                               |
|  |                      |                               | Case dell'Opera Pia . . . . .         | 3                    | 36                            | Fuori . . . . .  | 2                    | 210                           |
| <b>MANDRIOLE</b> . . . . .                             | 5<br>0               | 1.772                         | Case Durando . . . . .                | 5                    | 32                            | Cantoniera . . . . .                                   | 2                    | 87                            |
| Casal Borsetti . . . . .                               | 2                    | 306                           | Case Nuove . . . . .                  | 5                    | 148                           | Scuola di Classe Fuori . . . . .                       | 2                    | 105                           |
| Mandriole . . . . .                                    | 5                    | 157                           | Fiume Abbandonato . . . . .           | 5                    | 362                           | <i>Case sparse</i> . . . . .                           | —                    | 492                           |
| Badareno . . . . .                                     | 3                    | 54                            | La Baronessa . . . . .                | 2                    | 23                            |  |                      |                               |
| Casal Borsetti Sinistro . . . . .                      | 1                    | 38                            | La Monaldina . . . . .                | 5                    | 24                            | <b>SANTO STEFANO</b> . . . . .                         | 13<br>2              | 6.281                         |
| La Cascina . . . . .                                   | 2                    | 22                            | Scuole I . . . . .                    | 3                    | 81                            | Campiano . . . . .                                     | 9                    | 222                           |
| Osteria . . . . .                                      | 2                    | 40                            | Scuole II . . . . .                   | 4                    | 47                            | Carraie . . . . .                                      | 7                    | 690                           |
| Passo di Cortellazzo . . . . .                         | 2                    | 58                            | Villa Corradini . . . . .             | 3                    | 75                            | San Pietro in Campiano . . . .                         | 9                    | 125                           |
| <i>Case sparse</i> . . . . .                           | —                    | 1.097                         | Villa Galli . . . . .                 | 5                    | 19                            | Santo Stefano . . . . .                                | 7                    | 718                           |
|  |                      |                               | <i>Case sparse</i> . . . . .          | —                    | 6.064                         | Bastia . . . . .                                       | 11                   | 47                            |
| <b>MARINA DI RAVENNA</b> . . . . .                     | 3<br>0               | 2.360                         | <b>RONCALCECI</b> . . . . .           | 16<br>8              | 2.580                         | Borgo Muratori . . . . .                               | 9                    | 134                           |
| Marina di Ravenna . . . . .                            | 3                    | 1.652                         | Filetto . . . . .                     | 12                   | 175                           | Borgo Papale . . . . .                                 | 9                    | 90                            |
| Porto Corsini . . . . .                                | 2                    | 386                           | Roncalceci . . . . .                  | 9                    | 572                           | Case Maltoni . . . . .                                 | 9                    | 63                            |
| <i>Case sparse</i> . . . . .                           | —                    | 322                           | Case Graziani . . . . .               | 8                    | 21                            | Case Rivalta . . . . .                                 | 9                    | 46                            |
|  |                      |                               | Case Montanari . . . . .              | 13                   | 20                            | Case Tassinari . . . . .                               | 13                   | 80                            |
| <b>MENSA</b> . . . . .                                 | 18<br>12             | 1.164                         | Oratorio del Sullo . . . . .          | 12                   | 22                            | Fiumicello . . . . .                                   | 6                    | 59                            |
| Casemurate . . . . .                                   | 13                   | 167                           | Pilastro . . . . .                    | 10                   | 173                           | Osteria Via Lunga . . . . .                            | 3                    | 196                           |
| Mensa (o) . . . . .                                    | 17                   | 50                            | Ragone . . . . .                      | 16                   | 146                           | Pasna . . . . .  | 9                    | 130                           |
| Case Venturi . . . . .                                 | 18                   | 122                           | Via Filetto . . . . .                 | 12                   | 104                           | Villa Corradini . . . . .                              | 9                    | 79                            |
| Ca' Tenuta Vecchia . . . . .                           | 17                   | 21                            | <i>Case sparse</i> . . . . .          | —                    | 1.347                         | <i>Case sparse</i> . . . . .                           | —                    | 3.602                         |
| Luogoferrì . . . . .                                   | 17                   | 51                            | <b>SAN BARTOLOMEO</b> . . . . .       | 14<br>3              | 1.998                         | <b>SAN ZACCARIA</b> . . . . .                          | 12<br>4              | 2.120                         |
| <i>Case sparse</i> . . . . .                           | —                    | 753                           | Gambellara . . . . .                  | 8                    | 166                           | Borghetto II . . . . .                                 | 6                    | 166                           |
|  |                      |                               | Ghibullo . . . . .                    | 5                    | 259                           | Borghetto I . . . . .                                  | 6                    | 266                           |
| <b>MEZZANO</b> . . . . .                               | 10<br>3              | 6.369                         | Longana . . . . .                     | 5                    | 107                           | Borgo Minossi . . . . .                                | 6                    | 39                            |
| Glorie (c) . . . . .                                   | 8                    | 562                           | San Bartolomeo . . . . .              | 7                    | 59                            | Case Bezzi . . . . .                                   | 6                    | 118                           |
| Le Ammonite . . . . .                                  | 4                    | 134                           | Borgo Ravulli . . . . .               | 8                    | 116                           | Colombara . . . . .                                    | 6                    | 32                            |
| Mezzano . . . . .                                      | 10                   | 1.099                         | Rampina . . . . .                     | 8                    | 51                            | Osteria . . . . .                                      | 6                    | 24                            |
| Santerno . . . . .                                     | 6                    | 563                           | San Bartolo . . . . .                 | 6                    | 76                            | Via Croce . . . . .                                    | 6                    | 87                            |
| Borgo delle Anime . . . . .                            | 6                    | 446                           | Villa Castellani . . . . .            | 6                    | 25                            | <i>Case sparse</i> . . . . .                           | —                    | 1.388                         |
| Case Bezzi di Ammonite . . . . .                       | 6                    | 173                           | Villa Guaccimanni . . . . .           | 8                    | 23                            |  |                      |                               |
| Case Bezzi di Santerno . . . . .                       | 6                    | 123                           | Villa Maria . . . . .                 | 7                    | 22                            | <b>SAVARNA</b> . . . . .                               | 8<br>2               | 3.234                         |
| Case Ghetti . . . . .                                  | 6                    | 45                            | <i>Case sparse</i> . . . . .          | —                    | 1.094                         | Conventello . . . . .                                  | 3                    | 285                           |
| Case Maioli . . . . .                                  | 6                    | 47                            | <b>SAN MARCO</b> . . . . .            | 8<br>7               | 1.461                         | Grotta Coppa . . . . .                                 | 3                    | 652                           |
| Chiesa . . . . .                                       | 7                    | 53                            | San Marco . . . . .                   | 8                    | 147                           | Le Torri . . . . .                                     | 3                    | 300                           |
| Il Borghetto . . . . .                                 | 6                    | 86                            | Villanova . . . . .                   | 7                    | 266                           | Savarna Nuova . . . . .                                | 3                    | 332                           |
| Montagnola . . . . .                                   | 4                    | 242                           | Case Baldini . . . . .                | 7                    | 106                           | Palazzone . . . . .                                    | 4                    | 44                            |
| Palazzo Malagola . . . . .                             | 6                    | 55                            | Case Focaccia . . . . .               | 7                    | 52                            | Pascola I . . . . .                                    | 4                    | 48                            |
| Stazione di Glorie (d) . . . . .                       | 7                    | 19                            | <i>Case sparse</i> . . . . .          | —                    | 890                           | Pascola II . . . . .                                   | 4                    | 98                            |
| Zuccherificio . . . . .                                | 6                    | 265                           | <b>SAN PIETRO IN TRENTO</b> . . . .   | 15<br>10             | 1.317                         | Savarna Vecchia . . . . .                              | 4                    | 287                           |
| <i>Case sparse</i> . . . . .                           | —                    | 2.457                         | San Pietro in Trento . . . . .        | 14                   | 389                           | <i>Case sparse</i> . . . . .                           | —                    | 1.188                         |
|  |                      |                               | La Taverna . . . . .                  | 15                   | 65                            | <b>SAVIO</b> . . . . .                                 | 4<br>0               | 987                           |
| <b>OLTRE SAVIO (e)</b> . . . . .                       | 4<br>0               | 171                           | Palazzo Ramona . . . . .              | 13                   | 29                            | Savio (b) . . . . .                                    | 2                    | 393                           |
| <i>Case sparse</i> . . . . .                           | —                    | 171                           | <i>Case sparse</i> . . . . .          | —                    | 834                           | <i>Case sparse</i> . . . . .                           | —                    | 594                           |
|  |                      |                               | <b>SAN PIETRO IN VINCOLI</b> . . . .  | 17<br>6              | 2.965                         | <b>VALLI DI LIDO DI MAGNAVAC-<br/>CA (i)</b> . . . . . | 2<br>1               | —                             |
| <b>PIALASSE (f)</b> . . . . .                          | 3<br>1               | —                             | Ducenta . . . . .                     | 10                   | 30                            | <b>VENE DI BELL'OCCHIO (f)</b> . . . .                 | 2<br>0               | —                             |
|  |                      |                               | Massa . . . . .                       | 16                   | 188                           | <b>COMUNE</b> . . . . .                                | 18<br>0              | 91.798                        |
| <b>PIANGIPANE</b> . . . . .                            | 8<br>3               | 4.480                         | San Pietro in Vincoli . . . . .       | 12                   | 720                           |  |                      |                               |
| Godo (g) . . . . .                                     | 7                    | 285                           | Borgo Doglietti I . . . . .           | 12                   | 69                            |  |                      |                               |
| Piangipane . . . . .                                   | 5                    | 1.422                         | Borgo Doglietti II . . . . .          | 12                   | 22                            |  |                      |                               |
| San Michele . . . . .                                  | 4                    | 242                           | Case Ballerini . . . . .              | 13                   | 33                            |  |                      |                               |
| Via Tagliata . . . . .                                 | 5                    | 196                           | Case Ghiberti . . . . .               | 12                   | 14                            |  |                      |                               |
| Villa Emiliani . . . . .                               | 7                    | 24                            | La Cesena . . . . .                   | 14                   | 22                            |  |                      |                               |
| Villa Malagola . . . . .                               | 7                    | 57                            |                                       |                      |                               |  |                      |                               |
| <i>Case sparse</i> . . . . .                           | —                    | 2.254                         |                                       |                      |                               |  |                      |                               |

(a) Frazione speciale : palude in corso di bonifica. — (b) Centro diviso con il comune di Cervia. — (c) Centro diviso con il comune di Bagnacavallo. — (d) Nucleo speciale : stazione ferroviaria. — (e) Frazione speciale : territorio gravitante sul comune di Cervia. — (f) Frazione speciale : acquitrino. — (g) Centro diviso con il comune di Russi. — (h) Frazione speciale : bosco. — (i) Frazione speciale : laguna.



TAV. 4 — Popolazione residente per sesso, classe di età e circoscrizione comunale

| CIRCOSCRIZIONI COMUNALI<br>(Delegazioni)  | E T À (anni compiuti) |              |              |              |              |              |              |              |              |              |              |              | TOTALE        |
|---|-----------------------|--------------|--------------|--------------|--------------|--------------|--------------|--------------|--------------|--------------|--------------|--------------|---------------|
|   | fino a 6              | 6-10         | 10-14        | 14-18        | 18-21        | 21-25        | 25-35        | 35-45        | 45-55        | 55-60        | 60-65        | oltre 65     |               |
| <b>M A S C H I</b>                        |                       |              |              |              |              |              |              |              |              |              |              |              |               |
| <b>Città e sobborghi . . . . .</b>        | <b>1.846</b>          | <b>1.070</b> | <b>1.364</b> | <b>1.162</b> | <b>936</b>   | <b>1.375</b> | <b>3.377</b> | <b>3.537</b> | <b>2.712</b> | <b>1.120</b> | <b>989</b>   | <b>2.109</b> | <b>21.597</b> |
| Centro Urbano . . . . .                   | 1.481                 | 887          | 1.090        | 935          | 738          | 1.074        | 2.798        | 2.931        | 2.270        | 976          | 851          | 1.824        | 17.855        |
| Porto Fuori . . . . .                     | 107                   | 45           | 68           | 70           | 50           | 76           | 143          | 157          | 102          | 31           | 23           | 50           | 922           |
| Sant'Apollinare in Classe Fuori . . . . . | 106                   | 54           | 77           | 62           | 51           | 70           | 140          | 166          | 126          | 23           | 34           | 53           | 962           |
| Madonna dell'Albero . . . . .             | 52                    | 27           | 43           | 21           | 34           | 52           | 75           | 78           | 64           | 26           | 20           | 51           | 543           |
| San Bartolomeo . . . . .                  | 48                    | 21           | 40           | 32           | 33           | 50           | 86           | 91           | 78           | 28           | 28           | 56           | 591           |
| San Marco . . . . .                       | 24                    | 11           | 22           | 16           | 12           | 26           | 59           | 42           | 23           | 19           | 14           | 28           | 296           |
| Villanova . . . . .                       | 28                    | 25           | 24           | 26           | 18           | 27           | 76           | 72           | 49           | 17           | 19           | 47           | 428           |
| <b>Sant'Alberto . . . . .</b>             | <b>318</b>            | <b>172</b>   | <b>196</b>   | <b>189</b>   | <b>153</b>   | <b>249</b>   | <b>512</b>   | <b>563</b>   | <b>353</b>   | <b>139</b>   | <b>126</b>   | <b>316</b>   | <b>3.286</b>  |
| Sant'Alberto . . . . .                    | 121                   | 79           | 83           | 75           | 69           | 92           | 193          | 258          | 159          | 70           | 64           | 155          | 1.418         |
| Mandriole . . . . .                       | 87                    | 52           | 62           | 52           | 48           | 77           | 152          | 137          | 102          | 23           | 30           | 58           | 880           |
| Savarna Nuova . . . . .                   | 110                   | 41           | 51           | 62           | 36           | 80           | 167          | 168          | 92           | 46           | 32           | 103          | 988           |
| <b>Mezzano . . . . .</b>                  | <b>264</b>            | <b>144</b>   | <b>161</b>   | <b>182</b>   | <b>150</b>   | <b>228</b>   | <b>479</b>   | <b>541</b>   | <b>355</b>   | <b>148</b>   | <b>132</b>   | <b>303</b>   | <b>3.087</b>  |
| Mezzano . . . . .                         | 227                   | 126          | 138          | 147          | 123          | 190          | 401          | 464          | 299          | 121          | 113          | 268          | 2.617         |
| Camerlona . . . . .                       | 37                    | 18           | 23           | 35           | 27           | 38           | 78           | 77           | 56           | 27           | 19           | 35           | 470           |
| <b>Piangipane . . . . .</b>               | <b>301</b>            | <b>174</b>   | <b>228</b>   | <b>236</b>   | <b>208</b>   | <b>281</b>   | <b>600</b>   | <b>658</b>   | <b>475</b>   | <b>187</b>   | <b>190</b>   | <b>464</b>   | <b>4.002</b>  |
| Piangipane . . . . .                      | 106                   | 52           | 78           | 85           | 62           | 97           | 198          | 221          | 167          | 66           | 64           | 171          | 1.367         |
| Santerno . . . . .                        | 103                   | 64           | 80           | 79           | 81           | 95           | 227          | 266          | 162          | 65           | 71           | 158          | 1.451         |
| Godo e Cortina . . . . .                  | 29                    | 21           | 24           | 24           | 18           | 31           | 66           | 69           | 43           | 30           | 20           | 54           | 429           |
| San Michele . . . . .                     | 63                    | 37           | 46           | 48           | 47           | 58           | 109          | 102          | 103          | 26           | 35           | 81           | 755           |
| <b>Roncalceci . . . . .</b>               | <b>295</b>            | <b>176</b>   | <b>205</b>   | <b>188</b>   | <b>163</b>   | <b>244</b>   | <b>529</b>   | <b>545</b>   | <b>392</b>   | <b>158</b>   | <b>132</b>   | <b>374</b>   | <b>3.401</b>  |
| Roncalceci . . . . .                      | 52                    | 34           | 35           | 39           | 30           | 39           | 91           | 111          | 60           | 20           | 20           | 81           | 612           |
| Longana . . . . .                         | 17                    | 11           | 11           | 7            | 5            | 11           | 22           | 29           | 16           | 6            | 4            | 14           | 153           |
| Filetto . . . . .                         | 56                    | 35           | 43           | 42           | 47           | 59           | 138          | 109          | 92           | 50           | 30           | 80           | 781           |
| San Pietro in Trento . . . . .            | 60                    | 33           | 33           | 38           | 33           | 55           | 107          | 102          | 89           | 37           | 25           | 61           | 673           |
| Coccolia . . . . .                        | 39                    | 23           | 29           | 15           | 19           | 35           | 63           | 75           | 60           | 21           | 27           | 52           | 458           |
| Gambellara . . . . .                      | 50                    | 24           | 35           | 36           | 19           | 28           | 75           | 82           | 44           | 15           | 18           | 60           | 486           |
| San Pancrazio . . . . .                   | 21                    | 16           | 19           | 11           | 10           | 17           | 33           | 37           | 31           | 9            | 8            | 26           | 238           |
| <b>San Pietro in Vincoli . . . . .</b>    | <b>393</b>            | <b>274</b>   | <b>296</b>   | <b>319</b>   | <b>227</b>   | <b>311</b>   | <b>689</b>   | <b>769</b>   | <b>529</b>   | <b>211</b>   | <b>192</b>   | <b>463</b>   | <b>4.673</b>  |
| San Pietro in Vincoli . . . . .           | 126                   | 88           | 112          | 112          | 90           | 111          | 239          | 256          | 175          | 67           | 67           | 164          | 1.607         |
| San Pietro in Campiano . . . . .          | 26                    | 16           | 16           | 23           | 13           | 22           | 39           | 58           | 28           | 13           | 13           | 21           | 288           |
| Campiano . . . . .                        | 83                    | 65           | 63           | 70           | 46           | 65           | 139          | 171          | 113          | 51           | 36           | 81           | 983           |
| Durazzano . . . . .                       | 15                    | 15           | 18           | 21           | 12           | 17           | 28           | 40           | 33           | 12           | 11           | 22           | 244           |
| Ducenta . . . . .                         | 22                    | 15           | 14           | 12           | 13           | 19           | 48           | 42           | 37           | 13           | 16           | 35           | 286           |
| Massa . . . . .                           | 51                    | 29           | 21           | 30           | 23           | 30           | 81           | 88           | 50           | 27           | 22           | 66           | 518           |
| Santo Stefano . . . . .                   | 70                    | 46           | 52           | 51           | 30           | 47           | 115          | 114          | 93           | 28           | 27           | 74           | 747           |
| <b>Castiglione di Ravenna . . . . .</b>   | <b>356</b>            | <b>223</b>   | <b>225</b>   | <b>260</b>   | <b>180</b>   | <b>267</b>   | <b>569</b>   | <b>626</b>   | <b>462</b>   | <b>138</b>   | <b>134</b>   | <b>360</b>   | <b>3.800</b>  |
| Castiglione di Ravenna . . . . .          | 99                    | 54           | 62           | 71           | 31           | 61           | 137          | 167          | 111          | 28           | 32           | 109          | 962           |
| Borghetto II (San Zaccaria) . . . . .     | 78                    | 51           | 59           | 54           | 53           | 66           | 151          | 158          | 140          | 41           | 35           | 110          | 996           |
| Casemurate . . . . .                      | 51                    | 33           | 40           | 42           | 30           | 43           | 89           | 112          | 76           | 23           | 25           | 55           | 619           |
| Mensa . . . . .                           | 34                    | 23           | 16           | 27           | 22           | 28           | 65           | 62           | 48           | 21           | 18           | 38           | 402           |
| Savio . . . . .                           | 94                    | 62           | 48           | 66           | 44           | 69           | 127          | 127          | 87           | 25           | 24           | 48           | 821           |
| <b>Marina di Ravenna . . . . .</b>        | <b>131</b>            | <b>69</b>    | <b>80</b>    | <b>71</b>    | <b>49</b>    | <b>86</b>    | <b>176</b>   | <b>192</b>   | <b>121</b>   | <b>52</b>    | <b>39</b>    | <b>92</b>    | <b>1.158</b>  |
| <b>COMUNE . . . . .</b>                   | <b>3.904</b>          | <b>2.302</b> | <b>2.755</b> | <b>2.607</b> | <b>2.066</b> | <b>3.041</b> | <b>6.931</b> | <b>7.431</b> | <b>5.399</b> | <b>2.153</b> | <b>1.934</b> | <b>4.481</b> | <b>45.004</b> |

Segue Tav. 4 — Popolazione residente per sesso, classe di età e circoscrizione comunale

| CIRCOSCRIZIONI COMUNALI<br>(Delegazioni)  | E T À (anni compiuti) |              |              |              |              |              |              |              |              |              |              |              | TOTALE        |
|---|-----------------------|--------------|--------------|--------------|--------------|--------------|--------------|--------------|--------------|--------------|--------------|--------------|---------------|
|   | fino a 6              | 6-10         | 10-14        | 14-18        | 18-21        | 21-25        | 25-35        | 35-45        | 45-55        | 55-60        | 60-65        | oltre 65     |               |
| <b>F E M M I N E</b>                      |                       |              |              |              |              |              |              |              |              |              |              |              |               |
| <b>Città e sobborghi . . . . .</b>        | <b>1.896</b>          | <b>1.058</b> | <b>1.278</b> | <b>1.239</b> | <b>986</b>   | <b>1.354</b> | <b>3.511</b> | <b>3.873</b> | <b>2.957</b> | <b>1.326</b> | <b>1.239</b> | <b>2.869</b> | <b>23.586</b> |
| Centro Urbano . . . . .                   | 1.531                 | 874          | 1.041        | 977          | 841          | 1.128        | 3.039        | 3.326        | 2.586        | 1.176        | 1.092        | 2.568        | 20.179        |
| Porto Fuori . . . . .                     | 101                   | 64           | 66           | 74           | 41           | 59           | 138          | 121          | 78           | 30           | 31           | 52           | 855           |
| Sant'Apollinare in Classe Fuori . . . . . | 108                   | 46           | 70           | 58           | 43           | 58           | 112          | 163          | 99           | 33           | 29           | 72           | 801           |
| Madonna dell'Albero . . . . .             | 38                    | 13           | 31           | 27           | 20           | 38           | 60           | 81           | 61           | 12           | 33           | 45           | 459           |
| San Bartolomeo . . . . .                  | 54                    | 22           | 29           | 45           | 18           | 37           | 70           | 88           | 61           | 35           | 31           | 61           | 551           |
| San Marco . . . . .                       | 29                    | 17           | 8            | 24           | 12           | 18           | 43           | 32           | 25           | 22           | 7            | 25           | 262           |
| Villanova . . . . .                       | 35                    | 22           | 33           | 34           | 11           | 16           | 49           | 62           | 47           | 18           | 16           | 46           | 389           |
| <b>Sant'Alberto . . . . .</b>             | <b>314</b>            | <b>175</b>   | <b>202</b>   | <b>188</b>   | <b>143</b>   | <b>200</b>   | <b>501</b>   | <b>483</b>   | <b>363</b>   | <b>168</b>   | <b>165</b>   | <b>346</b>   | <b>3.248</b>  |
| Sant'Alberto . . . . .                    | 129                   | 59           | 92           | 71           | 60           | 84           | 221          | 236          | 165          | 75           | 83           | 196          | 1.476         |
| Mandriole . . . . .                       | 96                    | 54           | 47           | 69           | 40           | 65           | 133          | 112          | 108          | 38           | 36           | 61           | 859           |
| Savarna Nuova . . . . .                   | 89                    | 62           | 63           | 48           | 43           | 51           | 147          | 135          | 90           | 55           | 41           | 89           | 913           |
| <b>Mezzano . . . . .</b>                  | <b>278</b>            | <b>122</b>   | <b>167</b>   | <b>202</b>   | <b>138</b>   | <b>205</b>   | <b>466</b>   | <b>509</b>   | <b>387</b>   | <b>173</b>   | <b>144</b>   | <b>333</b>   | <b>3.124</b>  |
| Mezzano . . . . .                         | 244                   | 104          | 135          | 178          | 118          | 176          | 402          | 445          | 327          | 150          | 124          | 296          | 2.699         |
| Camerlona . . . . .                       | 34                    | 18           | 32           | 24           | 20           | 29           | 64           | 64           | 60           | 23           | 20           | 37           | 425           |
| <b>Piangipane . . . . .</b>               | <b>290</b>            | <b>170</b>   | <b>211</b>   | <b>221</b>   | <b>174</b>   | <b>255</b>   | <b>615</b>   | <b>588</b>   | <b>466</b>   | <b>219</b>   | <b>196</b>   | <b>482</b>   | <b>3.887</b>  |
| Piangipane . . . . .                      | 107                   | 59           | 68           | 80           | 62           | 107          | 208          | 197          | 162          | 78           | 68           | 190          | 1.386         |
| Santerno . . . . .                        | 106                   | 63           | 86           | 83           | 62           | 99           | 232          | 225          | 184          | 84           | 67           | 186          | 1.477         |
| Godo e Cortina . . . . .                  | 35                    | 18           | 22           | 17           | 19           | 17           | 64           | 65           | 34           | 22           | 30           | 44           | 387           |
| San Michele . . . . .                     | 42                    | 30           | 35           | 41           | 31           | 32           | 111          | 101          | 86           | 35           | 31           | 62           | 637           |
| <b>Roncalceci . . . . .</b>               | <b>312</b>            | <b>129</b>   | <b>194</b>   | <b>204</b>   | <b>142</b>   | <b>209</b>   | <b>520</b>   | <b>499</b>   | <b>355</b>   | <b>186</b>   | <b>150</b>   | <b>392</b>   | <b>3.292</b>  |
| Roncalceci . . . . .                      | 61                    | 26           | 36           | 35           | 35           | 35           | 96           | 106          | 49           | 36           | 28           | 77           | 620           |
| Longana . . . . .                         | 16                    | 6            | 13           | 8            | 2            | 9            | 18           | 23           | 15           | 7            | 3            | 17           | 137           |
| Filetto . . . . .                         | 67                    | 27           | 40           | 42           | 24           | 63           | 121          | 92           | 88           | 37           | 40           | 94           | 735           |
| San Pietro in Trento . . . . .            | 57                    | 18           | 24           | 45           | 40           | 42           | 102          | 94           | 92           | 33           | 19           | 71           | 637           |
| Coccolia . . . . .                        | 48                    | 18           | 42           | 33           | 16           | 22           | 79           | 76           | 59           | 30           | 27           | 57           | 507           |
| Gambellara . . . . .                      | 39                    | 24           | 23           | 24           | 16           | 26           | 67           | 74           | 35           | 29           | 25           | 51           | 433           |
| San Pancrazio . . . . .                   | 24                    | 10           | 16           | 17           | 9            | 12           | 37           | 34           | 17           | 14           | 8            | 25           | 223           |
| <b>San Pietro in Vincioli . . . . .</b>   | <b>410</b>            | <b>226</b>   | <b>295</b>   | <b>309</b>   | <b>237</b>   | <b>289</b>   | <b>712</b>   | <b>726</b>   | <b>497</b>   | <b>240</b>   | <b>201</b>   | <b>490</b>   | <b>4.632</b>  |
| San Pietro in Vincioli . . . . .          | 153                   | 68           | 104          | 101          | 74           | 107          | 261          | 255          | 168          | 78           | 71           | 184          | 1.624         |
| San Pietro in Campiano . . . . .          | 27                    | 16           | 19           | 13           | 9            | 25           | 52           | 49           | 24           | 19           | 15           | 29           | 297           |
| Campiano . . . . .                        | 81                    | 50           | 56           | 62           | 64           | 53           | 126          | 149          | 114          | 52           | 44           | 89           | 940           |
| Durazzano . . . . .                       | 19                    | 14           | 16           | 16           | 9            | 11           | 30           | 42           | 24           | 10           | 12           | 21           | 224           |
| Ducenta . . . . .                         | 23                    | 15           | 10           | 23           | 20           | 16           | 38           | 38           | 35           | 23           | 11           | 28           | 280           |
| Massa . . . . .                           | 34                    | 32           | 31           | 40           | 32           | 30           | 86           | 75           | 54           | 23           | 19           | 50           | 503           |
| Santo Stefano . . . . .                   | 73                    | 31           | 59           | 54           | 29           | 47           | 119          | 118          | 78           | 35           | 29           | 89           | 761           |
| <b>Castiglione di Ravenna . . . . .</b>   | <b>307</b>            | <b>202</b>   | <b>244</b>   | <b>247</b>   | <b>171</b>   | <b>277</b>   | <b>575</b>   | <b>639</b>   | <b>421</b>   | <b>196</b>   | <b>153</b>   | <b>407</b>   | <b>3.839</b>  |
| Castiglione di Ravenna . . . . .          | 73                    | 45           | 61           | 72           | 37           | 72           | 145          | 189          | 117          | 56           | 48           | 117          | 1.032         |
| Borghetto II (San Zaccaria) . . . . .     | 71                    | 37           | 63           | 58           | 45           | 71           | 151          | 160          | 122          | 49           | 47           | 118          | 992           |
| Casemurate . . . . .                      | 44                    | 38           | 34           | 48           | 31           | 40           | 95           | 109          | 66           | 26           | 27           | 68           | 626           |
| Mensa . . . . .                           | 36                    | 22           | 29           | 23           | 18           | 36           | 64           | 66           | 45           | 29           | 17           | 41           | 426           |
| Savio . . . . .                           | 83                    | 60           | 57           | 46           | 40           | 58           | 120          | 115          | 71           | 36           | 14           | 63           | 763           |
| <b>Marina di Ravenna . . . . .</b>        | <b>103</b>            | <b>70</b>    | <b>72</b>    | <b>78</b>    | <b>62</b>    | <b>96</b>    | <b>180</b>   | <b>187</b>   | <b>136</b>   | <b>47</b>    | <b>48</b>    | <b>107</b>   | <b>1.186</b>  |
| <b>COMUNE . . . . .</b>                   | <b>3.910</b>          | <b>2.152</b> | <b>2.663</b> | <b>2.688</b> | <b>2.053</b> | <b>2.885</b> | <b>7.080</b> | <b>7.504</b> | <b>5.582</b> | <b>2.555</b> | <b>2.296</b> | <b>5.426</b> | <b>46.794</b> |

Segue Tav. 4 — Popolazione residente per sesso, classe di età e circoscrizione comunale

| CIRCOSCRIZIONI COMUNALI<br>(Delegazioni)  | E T À (anni compiuti) |              |              |              |              |              |               |               |               |              |              | TOTALE       |               |
|---|-----------------------|--------------|--------------|--------------|--------------|--------------|---------------|---------------|---------------|--------------|--------------|--------------|---------------|
|   | fino a 6              | 6-10         | 10-14        | 14-18        | 18-21        | 21-25        | 25-35         | 35-45         | 45-55         | 55-60        | 60-65        |              | oltre 65      |
| <b>M A S C H I E F E M M I N E</b>        |                       |              |              |              |              |              |               |               |               |              |              |              |               |
| <b>Città e sobborghi . . . . .</b>        | <b>3.742</b>          | <b>2.128</b> | <b>2.642</b> | <b>2.401</b> | <b>1.922</b> | <b>2.729</b> | <b>6.888</b>  | <b>7.410</b>  | <b>5.669</b>  | <b>2.446</b> | <b>2.228</b> | <b>4.978</b> | <b>45.183</b> |
| Centro Urbano . . . . .                   | 3.012                 | 1.761        | 2.131        | 1.912        | 1.579        | 2.202        | 5.837         | 6.257         | 4.856         | 2.152        | 1.943        | 4.392        | 38.034        |
| Porto Fuori . . . . .                     | 208                   | 109          | 134          | 144          | 91           | 135          | 281           | 278           | 180           | 61           | 54           | 102          | 1.777         |
| Sant'Apollinare in Classe Fuori . . . . . | 214                   | 100          | 147          | 120          | 94           | 128          | 252           | 329           | 225           | 56           | 63           | 125          | 1.853         |
| Madonna dell'Albero . . . . .             | 90                    | 40           | 74           | 48           | 54           | 90           | 135           | 159           | 125           | 38           | 53           | 96           | 1.002         |
| San Bartolomeo . . . . .                  | 102                   | 43           | 69           | 77           | 51           | 87           | 156           | 179           | 139           | 63           | 59           | 117          | 1.142         |
| San Marco . . . . .                       | 53                    | 28           | 30           | 40           | 24           | 44           | 102           | 74            | 48            | 41           | 21           | 53           | 558           |
| Villanova . . . . .                       | 63                    | 47           | 57           | 60           | 29           | 43           | 125           | 134           | 96            | 35           | 35           | 93           | 817           |
| <b>Sant'Alberto . . . . .</b>             | <b>632</b>            | <b>347</b>   | <b>398</b>   | <b>377</b>   | <b>296</b>   | <b>449</b>   | <b>1.013</b>  | <b>1.046</b>  | <b>716</b>    | <b>307</b>   | <b>291</b>   | <b>662</b>   | <b>6.534</b>  |
| Sant'Alberto . . . . .                    | 250                   | 138          | 175          | 146          | 129          | 176          | 414           | 494           | 324           | 145          | 152          | 351          | 2.894         |
| Mandriole . . . . .                       | 183                   | 106          | 109          | 121          | 88           | 142          | 285           | 249           | 210           | 61           | 66           | 119          | 1.739         |
| Savarna Nuova . . . . .                   | 199                   | 103          | 114          | 110          | 79           | 131          | 314           | 303           | 182           | 101          | 73           | 192          | 1.901         |
| <b>Mezzano . . . . .</b>                  | <b>542</b>            | <b>266</b>   | <b>328</b>   | <b>384</b>   | <b>288</b>   | <b>433</b>   | <b>945</b>    | <b>1.050</b>  | <b>742</b>    | <b>321</b>   | <b>276</b>   | <b>636</b>   | <b>6.211</b>  |
| Mezzano . . . . .                         | 471                   | 230          | 273          | 325          | 241          | 366          | 803           | 909           | 626           | 271          | 237          | 564          | 5.316         |
| Camerlona . . . . .                       | 71                    | 36           | 55           | 59           | 47           | 67           | 142           | 141           | 116           | 50           | 39           | 72           | 895           |
| <b>Piangipane . . . . .</b>               | <b>591</b>            | <b>344</b>   | <b>439</b>   | <b>457</b>   | <b>382</b>   | <b>536</b>   | <b>1.215</b>  | <b>1.246</b>  | <b>941</b>    | <b>406</b>   | <b>386</b>   | <b>946</b>   | <b>7.889</b>  |
| Piangipane . . . . .                      | 213                   | 111          | 146          | 165          | 124          | 204          | 406           | 418           | 329           | 144          | 132          | 361          | 2.753         |
| Santerno . . . . .                        | 209                   | 127          | 166          | 162          | 143          | 194          | 459           | 491           | 346           | 149          | 138          | 344          | 2.928         |
| Godo e Cortina . . . . .                  | 64                    | 39           | 46           | 41           | 37           | 48           | 130           | 134           | 77            | 52           | 50           | 98           | 816           |
| San Michele . . . . .                     | 105                   | 67           | 81           | 89           | 78           | 90           | 220           | 203           | 189           | 61           | 66           | 143          | 1.392         |
| <b>Roncalceci . . . . .</b>               | <b>607</b>            | <b>305</b>   | <b>399</b>   | <b>392</b>   | <b>305</b>   | <b>453</b>   | <b>1.049</b>  | <b>1.044</b>  | <b>747</b>    | <b>344</b>   | <b>282</b>   | <b>766</b>   | <b>6.693</b>  |
| Roncalceci . . . . .                      | 113                   | 60           | 71           | 74           | 65           | 74           | 187           | 217           | 109           | 56           | 48           | 158          | 1.232         |
| Longana . . . . .                         | 33                    | 17           | 24           | 15           | 7            | 20           | 40            | 52            | 31            | 13           | 7            | 31           | 290           |
| Filetto . . . . .                         | 123                   | 62           | 83           | 84           | 71           | 122          | 259           | 201           | 180           | 87           | 70           | 174          | 1.516         |
| San Pietro in Trento . . . . .            | 117                   | 51           | 57           | 83           | 73           | 97           | 209           | 196           | 181           | 70           | 44           | 132          | 1.310         |
| Coccolia . . . . .                        | 87                    | 41           | 71           | 48           | 35           | 57           | 142           | 151           | 119           | 51           | 54           | 109          | 965           |
| Gambellara . . . . .                      | 89                    | 48           | 58           | 60           | 35           | 54           | 142           | 156           | 79            | 44           | 43           | 111          | 919           |
| San Pancrazio . . . . .                   | 45                    | 26           | 35           | 28           | 19           | 29           | 70            | 71            | 48            | 23           | 16           | 51           | 461           |
| <b>San Pietro in Vincoli . . . . .</b>    | <b>803</b>            | <b>500</b>   | <b>591</b>   | <b>628</b>   | <b>464</b>   | <b>600</b>   | <b>1.401</b>  | <b>1.495</b>  | <b>1.026</b>  | <b>451</b>   | <b>393</b>   | <b>953</b>   | <b>9.305</b>  |
| San Pietro in Vincoli . . . . .           | 279                   | 156          | 216          | 213          | 164          | 218          | 500           | 511           | 343           | 145          | 138          | 348          | 3.231         |
| San Pietro in Campiano . . . . .          | 53                    | 32           | 35           | 36           | 22           | 47           | 91            | 107           | 52            | 32           | 28           | 50           | 585           |
| Campiano . . . . .                        | 164                   | 115          | 119          | 132          | 110          | 118          | 265           | 320           | 227           | 103          | 80           | 170          | 1.923         |
| Durazzano . . . . .                       | 34                    | 29           | 34           | 37           | 21           | 28           | 58            | 82            | 57            | 22           | 23           | 43           | 468           |
| Ducenta . . . . .                         | 45                    | 30           | 24           | 35           | 33           | 35           | 86            | 80            | 72            | 36           | 27           | 63           | 566           |
| Massa . . . . .                           | 85                    | 61           | 52           | 70           | 55           | 60           | 167           | 163           | 104           | 50           | 41           | 116          | 1.024         |
| Santo Stefano . . . . .                   | 143                   | 77           | 111          | 105          | 59           | 94           | 234           | 232           | 171           | 63           | 56           | 163          | 1.508         |
| <b>Castiglione di Ravenna . . . . .</b>   | <b>663</b>            | <b>425</b>   | <b>469</b>   | <b>507</b>   | <b>351</b>   | <b>544</b>   | <b>1.144</b>  | <b>1.265</b>  | <b>883</b>    | <b>334</b>   | <b>287</b>   | <b>767</b>   | <b>7.639</b>  |
| Castiglione di Ravenna . . . . .          | 172                   | 99           | 123          | 143          | 68           | 133          | 282           | 356           | 228           | 84           | 80           | 226          | 1.994         |
| Borghetto II (San Zaccaria) . . . . .     | 149                   | 88           | 122          | 112          | 98           | 137          | 302           | 318           | 262           | 90           | 82           | 228          | 1.988         |
| Casemurate . . . . .                      | 95                    | 71           | 74           | 90           | 61           | 83           | 184           | 221           | 142           | 49           | 52           | 123          | 1.245         |
| Mensa . . . . .                           | 70                    | 45           | 45           | 50           | 40           | 64           | 129           | 128           | 93            | 50           | 35           | 79           | 828           |
| Savio . . . . .                           | 177                   | 122          | 105          | 112          | 84           | 127          | 247           | 242           | 158           | 61           | 38           | 111          | 1.584         |
| <b>Marina di Ravenna . . . . .</b>        | <b>234</b>            | <b>139</b>   | <b>152</b>   | <b>149</b>   | <b>111</b>   | <b>182</b>   | <b>356</b>    | <b>379</b>    | <b>257</b>    | <b>99</b>    | <b>87</b>    | <b>199</b>   | <b>2.344</b>  |
| <b>COMUNE . . . . .</b>                   | <b>7.814</b>          | <b>4.454</b> | <b>5.418</b> | <b>5.295</b> | <b>4.119</b> | <b>5.926</b> | <b>14.011</b> | <b>14.935</b> | <b>10.981</b> | <b>4.708</b> | <b>4.230</b> | <b>9.907</b> | <b>91.798</b> |

TAV. 5 — Popolazione residente attiva, per sesso, professione, posizione nella professione e rami di attività economica

| N. classificazione | PROFESSIONI<br>—<br>POSIZIONI NELLA PROFESSIONE   | AGRICOLTURA, CACCIA E PESCA |   | INDUSTRIE |     | PUBBLICA AMMINISTRAZIONE |     | ALTRI RAMI |     | TOTALE |       |
|--------------------|---|-----------------------------|---|-----------|-----|--------------------------|-----|------------|-----|--------|-------|
|                    |   | MF                          | M   | MF        | M   | MF                       | M   | MF         | M   | MF     | M     |
|                    |   | <b>1</b>                    | <b>PROFESSIONI E ARTI LIBERALI E ASSIMILATE</b> |           |     |                          |     |            |     |        |       |
| 1.11               | Insegnanti di scuole medie e superiori . . . . .<br>Imprenditori, liberi professionisti, dirigenti e impiegati<br>Lavoratori in proprio e coadiuvanti . . . . .   | —                           | —   | —         | —   | 232                      | 107 | 3          | 3   | 235    | 110   |
| 1.12               | Insegnanti di educazione fisica . . . . .<br>Imprenditori, liberi professionisti, dirigenti e impiegati   | —                           | —   | —         | —   | 13                       | 8   | —          | —   | 13     | 8     |
| 1.13               | Maestri elementari, istitutori, precettori . . . . .<br>Imprenditori, liberi professionisti, dirigenti e impiegati  | —                           | —   | —         | —   | 495                      | 76  | —          | —   | 495    | 76    |
| 1.20               | Artisti, letterati, giornalisti, pubblicisti e professioni similari . . . . .<br>Imprenditori, liberi professionisti, dirigenti e impiegati   | —                           | —   | 5         | 5   | 5                        | 3   | 43         | 40  | 53     | 48    |
| 1.30               | Ecclesiastici e religiosi . . . . .<br>Imprenditori, liberi professionisti, dirigenti e impiegati   | —                           | —   | —         | —   | 161                      | 104 | —          | —   | 161    | 104   |
| 1.41               | Medici-chirurghi . . . . .<br>Imprenditori, liberi professionisti, dirigenti e impiegati  | —                           | —   | 1         | 1   | 99                       | 95  | 1          | 1   | 101    | 97    |
| 1.42               | Ostetriche, infermieri diplomati, assistenti sanitari, vigilatrici scolastiche . . . . .<br>Imprenditori, liberi professionisti, dirigenti e impiegati  | —                           | —   | 1         | —   | 75                       | 10  | —          | —   | 76     | 10    |
| 1.43               | Farmacisti . . . . .<br>Imprenditori, liberi professionisti, dirigenti e impiegati<br>Lavoratori in proprio e coadiuvanti . . . . .   | —                           | —   | —         | —   | 33                       | 18  | —          | —   | 33     | 18    |
| 1.51               | Magistrati, avvocati, procuratori legali, notai . . . . .<br>Imprenditori, liberi professionisti, dirigenti e impiegati   | —                           | —   | —         | —   | 11                       | 11  | 32         | 32  | 43     | 43    |
| 1.52               | Cancellieri, ufficiali giudiziari . . . . .<br>Imprenditori, liberi professionisti, dirigenti e impiegati   | —                           | —   | —         | —   | 18                       | 18  | —          | —   | 18     | 18    |
| 1.61               | Ufficiali dei corpi armati dello Stato, funzionari di polizia e dei servizi di protezione . . . . .<br>Imprenditori, liberi professionisti, dirigenti e impiegati   | —                           | —   | —         | —   | 30                       | 30  | 1          | 1   | 31     | 31    |
| 1.62               | Sottufficiali dei corpi armati dello Stato, di polizia e dei servizi di protezione . . . . .<br>Imprenditori, liberi professionisti, dirigenti e impiegati  | —                           | —   | —         | —   | 155                      | 155 | —          | —   | 155    | 155   |
| <b>2</b>           | <b>PROFESSIONI AMMINISTRATIVE, TECNICHE E OPERATIVE VARIE</b>   |                             |   |           |     |                          |     |            |     |        |       |
| 2.11               | Amministratori titolari di azienda e amministratori delegati . . . . .<br>Imprenditori, liberi professionisti, dirigenti e impiegati<br>Lavoratori in proprio e coadiuvanti . . . . .   | 213                         | 171   | 57        | 55  | 2                        | 2   | 151        | 136 | 423    | 364   |
| 2.12               | Amministratori, direttori generali e categorie similari di pubblica amministrazione ed imprese private . . . . .<br>Imprenditori, liberi professionisti, dirigenti e impiegati  | —                           | —   | —         | —   | 4                        | 4   | 2          | 2   | 6      | 6     |
| 2.13               | Contabili, ragionieri, commercialisti, statistici, impiegati amministrativi e tecnico-amministrativi; stenografi, dattilografi . . . . .<br>Imprenditori, liberi professionisti, dirigenti e impiegati<br>Lavoratori in proprio e coadiuvanti . . . . . | 74                          | 63  | 396       | 290 | 1.106                    | 842 | 833        | 674 | 2.409  | 1.869 |
| 2.21               | Agronomi, veterinari, ingegneri, chimici, architetti, geologi . . . . .<br>Imprenditori, liberi professionisti, dirigenti e impiegati   | 1                           | 1   | 17        | 17  | 29                       | 29  | 13         | 13  | 60     | 60    |
| 2.22               | Periti, ufficiali di macchina e di coperta, piloti, disegnatori, telefonisti e simili . . . . .<br>Imprenditori, liberi professionisti, dirigenti e impiegati<br>Lavoratori in proprio e coadiuvanti . . . . .  | 163                         | 162   | 55        | 51  | 62                       | 60  | 83         | 66  | 368    | 339   |
| 2.23               | Capitecnici, capi di officina, capistazione e altri impiegati tecnici . . . . .<br>Imprenditori, liberi professionisti, dirigenti e impiegati   | —                           | —   | 52        | 50  | 21                       | 18  | 20         | 16  | 93     | 84    |
| 2.31               | Agenti di vendita e di pubblicità, mediatori e simili<br>Imprenditori, liberi professionisti, dirigenti e impiegati   | —                           | —   | —         | —   | —                        | —   | 83         | 82  | 83     | 82    |
| 2.32               | Piazzisti, viaggiatori di commercio e simili . . . . .<br>Imprenditori, liberi professionisti, dirigenti e impiegati  | —                           | —   | 24        | 24  | 22                       | 22  | 76         | 75  | 122    | 121   |
| 2.40               | Professioni varie non classificate altrove . . . . .<br>Imprenditori, liberi professionisti, dirigenti e impiegati<br>Lavoratori in proprio e coadiuvanti . . . . .   | —                           | —   | —         | —   | —                        | —   | 2          | 2   | 2      | 2     |

Segue TAV. 5 — Popolazione residente attiva, per sesso, professione, posizione nella professione e rami di attività economica

| N. classificazione | PROFESSIONI<br>—<br>POSIZIONI NELLA PROFESSIONE  | AGRICOLTURA, CACCIA E PESCA |               | INDUSTRIE  |            | PUBBLICA AMMINISTRAZIONE |          | ALTRI RAMI |           | TOTALE        |               |
|--------------------|--|-----------------------------|---------------|------------|------------|--------------------------|----------|------------|-----------|---------------|---------------|
|                    |  | MF                          | M             | MF         | M          | MF                       | M        | MF         | M         | MF            | M             |
| <b>3</b>           | <b>ARTI E MESTIERI PARTICOLARI DELLE LAVORAZIONI AGRICOLE E FORESTALI, DELL'ALLEVAMENTO DEL BESTIAME E DELLA PESCA</b>             |                             |               |            |            |                          |          |            |           |               |               |
| <b>3.10</b>        | <b>Coltivatori agricoli generici . . . . .</b>   | <b>26.794</b>               | <b>16.015</b> | —          | —          | <b>3</b>                 | <b>3</b> | —          | —         | <b>26.797</b> | <b>16.018</b> |
|                    | Imprenditori, liberi professionisti, dirigenti e impiegati . . . . .   | 2                           | 2             | —          | —          | —                        | —        | —          | —         | 2             | 2             |
|                    | Lavoratori in proprio e coadiuvanti . . . . .  | 12.083                      | 8.353         | —          | —          | —                        | —        | —          | —         | 12.083        | 8.353         |
|                    | Lavoratori dipendenti . . . . .  | 14.709                      | 7.660         | —          | —          | 3                        | 3        | —          | —         | 14.712        | 7.663         |
| <b>3.21</b>        | <b>Ortolani, giardinieri, floricoltori, vivaisti e simili</b>  | <b>59</b>                   | <b>46</b>     | —          | —          | —                        | —        | —          | —         | <b>59</b>     | <b>46</b>     |
|                    | Lavoratori in proprio e coadiuvanti . . . . .  | 54                          | 42            | —          | —          | —                        | —        | —          | —         | 54            | 42            |
|                    | Lavoratori dipendenti . . . . .  | 5                           | 4             | —          | —          | —                        | —        | —          | —         | 5             | 4             |
| <b>3.22</b>        | <b>Vignaioli . . . . .</b>   | <b>1</b>                    | <b>1</b>      | —          | —          | —                        | —        | —          | —         | <b>1</b>      | <b>1</b>      |
|                    | Lavoratori in proprio e coadiuvanti . . . . .  | 1                           | 1             | —          | —          | —                        | —        | —          | —         | 1             | 1             |
| <b>3.23</b>        | <b>Agrumicoltori, olivicoltori, frutticoltori . . . . .</b>  | <b>1</b>                    | <b>1</b>      | —          | —          | —                        | —        | —          | —         | <b>1</b>      | <b>1</b>      |
|                    | Lavoratori in proprio e coadiuvanti . . . . .  | 1                           | 1             | —          | —          | —                        | —        | —          | —         | 1             | 1             |
| <b>3.24</b>        | <b>Altri coltivatori specializzati . . . . .</b>   | —                           | —             | <b>1</b>   | <b>1</b>   | <b>10</b>                | <b>8</b> | <b>2</b>   | <b>2</b>  | <b>13</b>     | <b>11</b>     |
|                    | Lavoratori dipendenti . . . . .  | —                           | —             | 1          | 1          | 10                       | 8        | 2          | 2         | 13            | 11            |
| <b>3.30</b>        | <b>Operatori agricoli vari specializzati . . . . .</b>   | <b>137</b>                  | <b>63</b>     | <b>16</b>  | <b>13</b>  | —                        | —        | —          | —         | <b>153</b>    | <b>76</b>     |
|                    | Lavoratori in proprio e coadiuvanti . . . . .  | 64                          | 49            | 2          | 2          | —                        | —        | —          | —         | 66            | 51            |
|                    | Lavoratori dipendenti . . . . .  | 73                          | 14            | 14         | 11         | —                        | —        | —          | —         | 87            | 25            |
| <b>3.40</b>        | <b>Selvicoltori, boscaioli, carbonai . . . . .</b>   | <b>3</b>                    | <b>3</b>      | <b>1</b>   | —          | <b>2</b>                 | <b>2</b> | <b>4</b>   | <b>4</b>  | <b>10</b>     | <b>9</b>      |
|                    | Lavoratori dipendenti . . . . .  | 3                           | 3             | 1          | —          | 2                        | 2        | 4          | 4         | 10            | 9             |
| <b>3.50</b>        | <b>Allevatori, pastori, guardiani di animali . . . . .</b>   | <b>448</b>                  | <b>435</b>    | —          | —          | <b>1</b>                 | <b>1</b> | <b>9</b>   | <b>9</b>  | <b>458</b>    | <b>445</b>    |
|                    | Lavoratori in proprio e coadiuvanti . . . . .  | 107                         | 97            | —          | —          | —                        | —        | 2          | 2         | 109           | 99            |
|                    | Lavoratori dipendenti . . . . .  | 341                         | 338           | —          | —          | 1                        | 1        | 7          | 7         | 349           | 346           |
| <b>3.60</b>        | <b>Pescatori, piscicoltori, cacciatori . . . . .</b>   | <b>53</b>                   | <b>53</b>     | —          | —          | —                        | —        | —          | —         | <b>53</b>     | <b>53</b>     |
|                    | Lavoratori in proprio e coadiuvanti . . . . .  | 48                          | 48            | —          | —          | —                        | —        | —          | —         | 48            | 48            |
|                    | Lavoratori dipendenti . . . . .  | 5                           | 5             | —          | —          | —                        | —        | —          | —         | 5             | 5             |
| <b>4</b>           | <b>ARTI E MESTIERI PARTICOLARI DELLA LAVORAZIONE E FABBRICAZIONE DI MATERIALI E PRODOTTI INDUSTRIALI E ARTIGIANI</b>               |                             |               |            |            |                          |          |            |           |               |               |
| <b>4.11</b>        | <b>Mugnai, panettieri, pastai, pasticciere, gelatieri e simili . . . . .</b>   | —                           | —             | <b>244</b> | <b>224</b> | —                        | —        | <b>45</b>  | <b>34</b> | <b>289</b>    | <b>258</b>    |
|                    | Lavoratori in proprio e coadiuvanti . . . . .  | —                           | —             | 94         | 81         | —                        | —        | 12         | 4         | 106           | 85            |
|                    | Lavoratori dipendenti . . . . .  | —                           | —             | 150        | 143        | —                        | —        | 33         | 30        | 183           | 173           |
| <b>4.12</b>        | <b>Macellatori . . . . .</b>   | —                           | —             | <b>18</b>  | <b>18</b>  | —                        | —        | —          | —         | <b>18</b>     | <b>18</b>     |
|                    | Lavoratori in proprio e coadiuvanti . . . . .  | —                           | —             | 6          | 6          | —                        | —        | —          | —         | 6             | 6             |
|                    | Lavoratori dipendenti . . . . .  | —                           | —             | 12         | 12         | —                        | —        | —          | —         | 12            | 12            |
| <b>4.13</b>        | <b>Salatori e affumicatori di carne e di pesce, insaccatori, confezionatori di conserve alimentari . . . . .</b>                   | —                           | —             | <b>9</b>   | <b>3</b>   | —                        | —        | —          | —         | <b>9</b>      | <b>3</b>      |
|                    | Lavoratori in proprio e coadiuvanti . . . . .  | —                           | —             | 1          | 1          | —                        | —        | —          | —         | 1             | 1             |
|                    | Lavoratori dipendenti . . . . .  | —                           | —             | 8          | 2          | —                        | —        | —          | —         | 8             | 2             |
| <b>4.14</b>        | <b>Casari . . . . .</b>  | —                           | —             | <b>2</b>   | <b>2</b>   | —                        | —        | —          | —         | <b>2</b>      | <b>2</b>      |
|                    | Lavoratori in proprio e coadiuvanti . . . . .  | —                           | —             | 1          | 1          | —                        | —        | —          | —         | 1             | 1             |
|                    | Lavoratori dipendenti . . . . .  | —                           | —             | 1          | 1          | —                        | —        | —          | —         | 1             | 1             |
| <b>4.15</b>        | <b>Frantolani, vinificatori, birrai, maltatori, gassosai</b>   | <b>1</b>                    | <b>1</b>      | <b>4</b>   | <b>4</b>   | —                        | —        | —          | —         | <b>5</b>      | <b>5</b>      |
|                    | Lavoratori in proprio e coadiuvanti . . . . .  | —                           | —             | 3          | 3          | —                        | —        | —          | —         | 3             | 3             |
|                    | Lavoratori dipendenti . . . . .  | 1                           | 1             | 1          | 1          | —                        | —        | —          | —         | 2             | 2             |
| <b>4.16</b>        | <b>Condizionatori e confezionatori del tabacco . . . . .</b>   | —                           | —             | <b>12</b>  | —          | —                        | —        | —          | —         | <b>12</b>     | —             |
|                    | Lavoratori dipendenti . . . . .  | —                           | —             | 12         | —          | —                        | —        | —          | —         | 12            | —             |
| <b>4.21</b>        | <b>Filatori, tessitori, cardatori, merlettai, cordai e simili . . . . .</b>  | —                           | —             | <b>211</b> | <b>37</b>  | —                        | —        | —          | —         | <b>211</b>    | <b>37</b>     |
|                    | Lavoratori in proprio e coadiuvanti . . . . .  | —                           | —             | 5          | 1          | —                        | —        | —          | —         | 5             | 1             |
|                    | Lavoratori dipendenti . . . . .  | —                           | —             | 206        | 36         | —                        | —        | —          | —         | 206           | 36            |
| <b>4.22</b>        | <b>Lavoratori e sgrassatori di lana, tintori e finitori di filati e tessuti, impermeabilizzatori di tessuti e simili . . . . .</b> | —                           | —             | <b>51</b>  | <b>9</b>   | —                        | —        | —          | —         | <b>51</b>     | <b>9</b>      |
|                    | Lavoratori dipendenti . . . . .  | —                           | —             | 51         | 9          | —                        | —        | —          | —         | 51            | 9             |
| <b>4.31</b>        | <b>Sarti, pellicciai, cappellai, camiciai, magliai, borsettieri, tappezzeri e simili . . . . .</b>                                 | —                           | —             | <b>896</b> | <b>129</b> | <b>23</b>                | —        | <b>1</b>   | —         | <b>920</b>    | <b>129</b>    |
|                    | Lavoratori in proprio e coadiuvanti . . . . .  | —                           | —             | 405        | 103        | —                        | —        | —          | —         | 405           | 103           |
|                    | Lavoratori dipendenti . . . . .  | —                           | —             | 491        | 26         | 23                       | —        | 1          | —         | 515           | 26            |
| <b>4.32</b>        | <b>Calzolai . . . . .</b>  | —                           | —             | <b>248</b> | <b>146</b> | —                        | —        | —          | —         | <b>248</b>    | <b>146</b>    |
|                    | Lavoratori in proprio e coadiuvanti . . . . .  | —                           | —             | 139        | 134        | —                        | —        | —          | —         | 139           | 134           |
|                    | Lavoratori dipendenti . . . . .  | —                           | —             | 109        | 12         | —                        | —        | —          | —         | 109           | 12            |



Segue Tav. 5 — Popolazione residente attiva, per sesso, professione, posizione nella professione e rami di attività economica

| N. classificazione | PROFESSIONI<br>—<br>POSIZIONI NELLA PROFESSIONE   | AGRICOLTURA, CACCIA E PESCA |    | INDUSTRIE |     | PUBBLICA AMMINISTRAZIONE |    | ALTRI RAMI |    | TOTALE |     |
|--------------------|---|-----------------------------|----|-----------|-----|--------------------------|----|------------|----|--------|-----|
|                    |   | MF                          | M  | MF        | M   | MF                       | M  | MF         | M  | MF     | M   |
| 4.33               | <b>Ombrellai, spazzolai, bottonieri, pettinai . . . . .</b>   | —                           | —  | 3         | 1   | —                        | —  | —          | —  | 3      | 1   |
|                    | Lavoratori in proprio e coadiuvanti . . . . .   | —                           | —  | 2         | 1   | —                        | —  | —          | —  | 2      | 1   |
|                    | Lavoratori dipendenti . . . . .   | —                           | —  | 1         | —   | —                        | —  | —          | —  | 1      | —   |
| 4.34               | <b>Stiratrici, lavandaie, tintori e smacchiatori di abiti</b>   | —                           | —  | 5         | —   | 12                       | —  | 20         | 4  | 37     | 4   |
|                    | Lavoratori in proprio e coadiuvanti . . . . .   | —                           | —  | —         | —   | —                        | —  | 11         | 3  | 11     | 3   |
|                    | Lavoratori dipendenti . . . . .   | —                           | —  | 5         | —   | 12                       | —  | 9          | 1  | 26     | 1   |
| 4.35               | <b>Conciatori, imbalsamatori . . . . .</b>  | —                           | —  | 3         | 3   | —                        | —  | —          | —  | 3      | 3   |
|                    | Lavoratori in proprio e coadiuvanti . . . . .   | —                           | —  | 3         | 3   | —                        | —  | —          | —  | 3      | 3   |
| 4.36               | <b>Sellai, pellettieri e simili . . . . .</b>   | —                           | —  | 19        | 14  | —                        | —  | —          | —  | 19     | 14  |
|                    | Lavoratori in proprio e coadiuvanti . . . . .   | —                           | —  | 9         | 8   | —                        | —  | —          | —  | 9      | 8   |
|                    | Lavoratori dipendenti . . . . .   | —                           | —  | 10        | 6   | —                        | —  | —          | —  | 10     | 6   |
| 4.41               | <b>Falegnami, ebanisti, mobiliere e simili . . . . .</b>  | 11                          | 11 | 618       | 613 | 12                       | 12 | 10         | 10 | 651    | 646 |
|                    | Lavoratori in proprio e coadiuvanti . . . . .   | —                           | —  | 280       | 279 | —                        | —  | —          | —  | 280    | 279 |
|                    | Lavoratori dipendenti . . . . .   | 11                          | 11 | 338       | 334 | 12                       | 12 | 10         | 10 | 371    | 367 |
| 4.42               | <b>Astucci, cornici, intarsiatori e simili . . . . .</b>  | —                           | —  | 32        | 31  | —                        | —  | —          | —  | 32     | 31  |
|                    | Lavoratori in proprio e coadiuvanti . . . . .   | —                           | —  | 14        | 14  | —                        | —  | —          | —  | 14     | 14  |
|                    | Lavoratori dipendenti . . . . .   | —                           | —  | 18        | 17  | —                        | —  | —          | —  | 18     | 17  |
| 4.43               | <b>Bottai, barilai, carradori e carpentieri in legno</b>  | —                           | —  | 48        | 48  | —                        | —  | —          | —  | 48     | 48  |
|                    | Lavoratori in proprio e coadiuvanti . . . . .   | —                           | —  | 16        | 16  | —                        | —  | —          | —  | 16     | 16  |
|                    | Lavoratori dipendenti . . . . .   | —                           | —  | 32        | 32  | —                        | —  | —          | —  | 32     | 32  |
| 4.44               | <b>Mobiliere in canne, vimini e giunchi; cestai, impagliatori, cappellai in paglia, scopai, sugherai e simili . . . . .</b>           | —                           | —  | 18        | 8   | —                        | —  | —          | —  | 18     | 8   |
|                    | Lavoratori in proprio e coadiuvanti . . . . .   | —                           | —  | 6         | 5   | —                        | —  | —          | —  | 6      | 5   |
|                    | Lavoratori dipendenti . . . . .   | —                           | —  | 12        | 3   | —                        | —  | —          | —  | 12     | 3   |
| 4.50               | <b>Minatori, cavaori ed altri mestieri inerenti alla estrazione dei minerali . . . . .</b>  | —                           | —  | 20        | 20  | —                        | —  | —          | —  | 20     | 20  |
|                    | Lavoratori in proprio e coadiuvanti . . . . .   | —                           | —  | 4         | 4   | —                        | —  | —          | —  | 4      | 4   |
|                    | Lavoratori dipendenti . . . . .   | —                           | —  | 16        | 16  | —                        | —  | —          | —  | 16     | 16  |
| 4.61               | <b>Fonditori, fornisti, formatori . . . . .</b>   | —                           | —  | 23        | 23  | —                        | —  | —          | —  | 23     | 23  |
|                    | Lavoratori in proprio e coadiuvanti . . . . .   | —                           | —  | 2         | 2   | —                        | —  | —          | —  | 2      | 2   |
|                    | Lavoratori dipendenti . . . . .   | —                           | —  | 21        | 21  | —                        | —  | —          | —  | 21     | 21  |
| 4.62               | <b>Laminatori, trafilatori, fucinatori, saldatori, tagliatori di prodotti meccanici e simili . . . . .</b>                            | —                           | —  | 168       | 166 | —                        | —  | 1          | 1  | 169    | 167 |
|                    | Lavoratori in proprio e coadiuvanti . . . . .   | —                           | —  | 37        | 37  | —                        | —  | —          | —  | 37     | 37  |
|                    | Lavoratori dipendenti . . . . .   | —                           | —  | 131       | 129 | —                        | —  | 1          | 1  | 132    | 130 |
| 4.63               | <b>Galvanoplastieri, temperatori, verniciatori e smaltatori di metalli . . . . .</b>  | —                           | —  | 34        | 33  | —                        | —  | —          | —  | 34     | 33  |
|                    | Lavoratori in proprio e coadiuvanti . . . . .   | —                           | —  | 11        | 11  | —                        | —  | —          | —  | 11     | 11  |
|                    | Lavoratori dipendenti . . . . .   | —                           | —  | 23        | 22  | —                        | —  | —          | —  | 23     | 22  |
| 4.64               | <b>Meccanici di precisione, orologiai, orefici . . . . .</b>  | —                           | —  | 38        | 35  | 22                       | 22 | 1          | 1  | 61     | 58  |
|                    | Lavoratori in proprio e coadiuvanti . . . . .   | —                           | —  | 28        | 25  | 12                       | 12 | —          | —  | 40     | 37  |
|                    | Lavoratori dipendenti . . . . .   | —                           | —  | 10        | 10  | 10                       | 10 | 1          | 1  | 21     | 21  |
| 4.65               | <b>Utensilisti e attrezzisti di officina, mobiliere in ferro . . . . .</b>  | 2                           | 2  | 95        | 95  | —                        | —  | —          | —  | 97     | 97  |
|                    | Lavoratori in proprio e coadiuvanti . . . . .   | —                           | —  | 26        | 26  | —                        | —  | —          | —  | 26     | 26  |
|                    | Lavoratori dipendenti . . . . .   | 2                           | 2  | 69        | 69  | —                        | —  | —          | —  | 71     | 71  |
| 4.66               | <b>Montatori di apparecchi, collaudatori e riparatori meccanici, meccanici generici . . . . .</b>                                     | 22                          | 22 | 680       | 679 | 9                        | 9  | 17         | 17 | 728    | 727 |
|                    | Lavoratori in proprio e coadiuvanti . . . . .   | —                           | —  | 196       | 196 | —                        | —  | —          | —  | 196    | 196 |
|                    | Lavoratori dipendenti . . . . .   | 22                          | 22 | 484       | 483 | 9                        | 9  | 17         | 17 | 532    | 531 |
| 4.67               | <b>Fabbri ferrai, ramai, ottonai, carpentieri in ferro</b>  | 5                           | 5  | 350       | 350 | 5                        | 5  | 3          | 3  | 363    | 363 |
|                    | Lavoratori in proprio e coadiuvanti . . . . .   | —                           | —  | 162       | 162 | —                        | —  | —          | —  | 162    | 162 |
|                    | Lavoratori dipendenti . . . . .   | 5                           | 5  | 188       | 188 | 5                        | 5  | 3          | 3  | 201    | 201 |
| 4.71               | <b>Scalpellini, tagliatori e modellatori di marmi e pietre; modellatori, formatori e gettatori di cemento, gesso e grès . . . . .</b> | —                           | —  | 44        | 43  | —                        | —  | —          | —  | 44     | 43  |
|                    | Lavoratori in proprio e coadiuvanti . . . . .   | —                           | —  | 15        | 15  | —                        | —  | —          | —  | 15     | 15  |
|                    | Lavoratori dipendenti . . . . .   | —                           | —  | 29        | 28  | —                        | —  | —          | —  | 29     | 28  |
| 4.72               | <b>Ceramisti, terracottai, fornaciari, vetrai . . . . .</b>   | —                           | —  | 99        | 80  | —                        | —  | —          | —  | 99     | 80  |
|                    | Lavoratori in proprio e coadiuvanti . . . . .   | —                           | —  | 10        | 10  | —                        | —  | —          | —  | 10     | 10  |
|                    | Lavoratori dipendenti . . . . .   | —                           | —  | 89        | 70  | —                        | —  | —          | —  | 89     | 70  |
| 4.73               | <b>Mosaicisti, incisori, pittori, verniciatori di pietre, ceramiche e vetri . . . . .</b>   | —                           | —  | 9         | 8   | —                        | —  | —          | —  | 9      | 8   |
|                    | Lavoratori in proprio e coadiuvanti . . . . .   | —                           | —  | 3         | 2   | —                        | —  | —          | —  | 3      | 2   |
|                    | Lavoratori dipendenti . . . . .   | —                           | —  | 6         | 6   | —                        | —  | —          | —  | 6      | 6   |

Segue TAV. 5 — Popolazione residente attiva, per sesso, professione, posizione nella professione e rami di attività economica

| N. classificazione | PROFESSIONI<br>—<br>POSIZIONI NELLA PROFESSIONE  | AGRICOLTURA,<br>CACCIA E PESCA |     | INDUSTRIE |       | PUBBLICA<br>AMMINISTRAZIONE |     | ALTRI RAMI |     | TOTALE |       |
|--------------------|--|--------------------------------|-----|-----------|-------|-----------------------------|-----|------------|-----|--------|-------|
|                    |  | MF                             | M   | MF        | M     | MF                          | M   | MF         | M   | MF     | M     |
| 4.74               | <b>Capimastri, muratori, cementisti e simili . . . . .</b>   | 4                              | 4   | 2.000     | 1.996 | 9                           | 9   | 4          | 4   | 2.017  | 2.013 |
|                    | Lavoratori in proprio e coadiuvanti . . . . .  | —                              | —   | 678       | 677   | —                           | —   | —          | —   | 678    | 677   |
|                    | Lavoratori dipendenti . . . . .  | 4                              | 4   | 1.322     | 1.319 | 9                           | 9   | 4          | 4   | 1.339  | 1.336 |
| 4.75               | <b>Stagnini, idraulici, gasisti . . . . .</b>  | 1                              | 1   | 107       | 107   | 7                           | 7   | 1          | 1   | 116    | 116   |
|                    | Lavoratori in proprio e coadiuvanti . . . . .  | —                              | —   | 30        | 30    | —                           | —   | —          | —   | 30     | 30    |
|                    | Lavoratori dipendenti . . . . .  | 1                              | 1   | 77        | 77    | 7                           | 7   | 1          | 1   | 86     | 86    |
| 4.76               | <b>Armatori di linee ferroviarie e tramviarie, di miniere e gallerie . . . . .</b>   | —                              | —   | 10        | 10    | 84                          | 84  | 26         | 26  | 120    | 120   |
|                    | Lavoratori dipendenti . . . . .  | —                              | —   | 10        | 10    | 84                          | 84  | 26         | 26  | 120    | 120   |
| 4.77               | <b>Manovali edili, sterratori, stradini . . . . .</b>  | 13                             | 13  | 455       | 454   | 101                         | 100 | —          | —   | 569    | 567   |
|                    | Lavoratori dipendenti . . . . .  | 13                             | 13  | 455       | 454   | 101                         | 100 | —          | —   | 569    | 567   |
| 4.81               | <b>Analizzatori ed altri mestieri inerenti alle lavorazioni chimiche . . . . .</b>   | —                              | —   | 123       | 95    | 1                           | 1   | —          | —   | 124    | 96    |
|                    | Lavoratori dipendenti . . . . .  | —                              | —   | 123       | 95    | 1                           | 1   | —          | —   | 124    | 96    |
| 4.82               | <b>Saponieri, candelaia, fiammiferai, cerinaia . . . . .</b>   | —                              | —   | 2         | 2     | —                           | —   | —          | —   | 2      | 2     |
|                    | Lavoratori in proprio e coadiuvanti . . . . .  | —                              | —   | 2         | 2     | —                           | —   | —          | —   | 2      | 2     |
| 4.83               | <b>Pirotecnici e artigiani in genere . . . . .</b>   | —                              | —   | 1         | 1     | —                           | —   | —          | —   | 1      | 1     |
|                    | Lavoratori dipendenti . . . . .  | —                              | —   | 1         | 1     | —                           | —   | —          | —   | 1      | 1     |
| 4.84               | <b>Vulcanizzatori ed altri mestieri inerenti alla lavorazione della gomma . . . . .</b>  | —                              | —   | 403       | 88    | —                           | —   | —          | —   | 403    | 88    |
|                    | Lavoratori in proprio e coadiuvanti . . . . .  | —                              | —   | 9         | 9     | —                           | —   | —          | —   | 9      | 9     |
|                    | Lavoratori dipendenti . . . . .  | —                              | —   | 394       | 79    | —                           | —   | —          | —   | 394    | 79    |
| 4.91               | <b>Cartai, cartonai e simili . . . . .</b>   | —                              | —   | —         | —     | —                           | —   | —          | —   | —      | —     |
| 4.92               | <b>Cartotecnici; legatori di libri e simili . . . . .</b>  | —                              | —   | 8         | 6     | 3                           | 3   | —          | —   | 11     | 9     |
|                    | Lavoratori in proprio e coadiuvanti . . . . .  | —                              | —   | 7         | 5     | —                           | —   | —          | —   | 7      | 5     |
|                    | Lavoratori dipendenti . . . . .  | —                              | —   | 1         | 1     | 3                           | 3   | —          | —   | 4      | 4     |
| 5                  | <b>ARTI GRAFICHE E MESTIERI INERENTI ALLA INSTALLAZIONE E FUNZIONAMENTO DI IMPIANTI E APPARECCHIATURE E ALLA CONDUZIONE DI MACCHINE MOTRICI E MEZZI DI TRASPORTO</b> |                                |     |           |       |                             |     |            |     |        |       |
| 5.11               | <b>Tipografi, litografi e zincografi . . . . .</b>   | —                              | —   | 63        | 63    | 3                           | 3   | —          | —   | 66     | 66    |
|                    | Lavoratori in proprio e coadiuvanti . . . . .  | —                              | —   | 19        | 19    | —                           | —   | —          | —   | 19     | 19    |
|                    | Lavoratori dipendenti . . . . .  | —                              | —   | 44        | 44    | 3                           | 3   | —          | —   | 47     | 47    |
| 5.12               | <b>Fotografi . . . . .</b>   | —                              | —   | 14        | 14    | —                           | —   | 3          | 3   | 17     | 17    |
|                    | Lavoratori in proprio e coadiuvanti . . . . .  | —                              | —   | 12        | 12    | —                           | —   | —          | —   | 12     | 12    |
|                    | Lavoratori dipendenti . . . . .  | —                              | —   | 2         | 2     | —                           | —   | 3          | 3   | 5      | 5     |
| 5.20               | <b>Elettricisti, elettrotecnici, radiotecnici ed altri mestieri inerenti alla installazione e al funzionamento di impianti e apparecchi elettrici . . . . .</b>      | 1                              | 1   | 222       | 222   | 3                           | 3   | 40         | 38  | 268    | 264   |
|                    | Lavoratori in proprio e coadiuvanti . . . . .  | —                              | —   | 45        | 45    | —                           | —   | —          | —   | 45     | 45    |
|                    | Lavoratori dipendenti . . . . .  | 1                              | 1   | 177       | 177   | 3                           | 3   | 40         | 38  | 221    | 219   |
| 5.30               | <b>Operatori cinematografici ed altri mestieri inerenti alla preparazione delle scene . . . . .</b>  | —                              | —   | —         | —     | —                           | —   | 12         | 12  | 12     | 12    |
|                    | Lavoratori in proprio e coadiuvanti . . . . .  | —                              | —   | —         | —     | —                           | —   | 2          | 2   | 2      | 2     |
|                    | Lavoratori dipendenti . . . . .  | —                              | —   | —         | —     | —                           | —   | 10         | 10  | 10     | 10    |
| 5.40               | <b>Macchinisti e fuochisti di macchine e impianti fissi; lubrificatori . . . . .</b>   | 3                              | 3   | 97        | 91    | 2                           | 2   | 9          | 9   | 111    | 105   |
|                    | Lavoratori dipendenti . . . . .  | 3                              | 3   | 97        | 91    | 2                           | 2   | 9          | 9   | 111    | 105   |
| 5.51               | <b>Macchinisti di mezzi di trasporto, conduttori di tram e simili . . . . .</b>  | —                              | —   | 7         | 7     | —                           | —   | 19         | 19  | 26     | 26    |
|                    | Lavoratori dipendenti . . . . .  | —                              | —   | 7         | 7     | —                           | —   | 19         | 19  | 26     | 26    |
| 5.52               | <b>Autisti, conduttori di macchine agricole, motoristi di aviazione, di motoscafi e di barche a motore . . . . .</b>   | 113                            | 111 | 48        | 48    | 36                          | 36  | 423        | 422 | 620    | 617   |
|                    | Lavoratori in proprio e coadiuvanti . . . . .  | 47                             | 47  | —         | —     | —                           | —   | 241        | 240 | 288    | 287   |
|                    | Lavoratori dipendenti . . . . .  | 66                             | 64  | 48        | 48    | 36                          | 36  | 182        | 182 | 332    | 330   |
| 5.53               | <b>Draghisti, gruisti, frenatori e simili . . . . .</b>  | 1                              | 1   | 10        | 10    | 5                           | 5   | 63         | 63  | 84     | 84    |
|                    | Lavoratori in proprio e coadiuvanti . . . . .  | —                              | —   | —         | —     | —                           | —   | 1          | 1   | 1      | 1     |
|                    | Lavoratori dipendenti . . . . .  | 1                              | 1   | 10        | 10    | 5                           | 5   | 67         | 67  | 83     | 83    |
| 5.60               | <b>Marittimi di coperta, barcaoli ed altri mestieri similari . . . . .</b>   | 1                              | 1   | 7         | 7     | 3                           | 3   | 20         | 20  | 31     | 31    |
|                    | Lavoratori in proprio e coadiuvanti . . . . .  | —                              | —   | —         | —     | —                           | —   | 2          | 2   | 2      | 2     |
|                    | Lavoratori dipendenti . . . . .  | 1                              | 1   | 7         | 7     | 3                           | 3   | 18         | 18  | 29     | 29    |
| 5.71               | <b>Vetturini, carrettieri, vagonari e simili . . . . .</b>   | 2                              | 2   | 1         | 1     | 1                           | 1   | 76         | 76  | 80     | 80    |
|                    | Lavoratori in proprio e coadiuvanti . . . . .  | —                              | —   | —         | —     | —                           | —   | 71         | 71  | 71     | 71    |
|                    | Lavoratori dipendenti . . . . .  | 2                              | 2   | 1         | 1     | 1                           | 1   | 5          | 5   | 9      | 9     |

Segue TAV. 5 — Popolazione residente attiva, per sesso, professione, posizione nella professione e rami di attività economica

| N. classificazione | PROFESSIONI<br>—<br>POSIZIONI NELLA PROFESSIONE   | AGRICOLTURA,<br>CACCIA E PESCA |               | INDUSTRIE    |              | PUBBLICA<br>AMMINISTRAZIONE |              | ALTRI RAMI   |              | TOTALE        |               |
|--------------------|---|--------------------------------|---------------|--------------|--------------|-----------------------------|--------------|--------------|--------------|---------------|---------------|
|                    |   | MF                             | M             | MF           | M            | MF                          | M            | MF           | M            | MF            | M             |
| 5.72               | <b>Facchini, caricatori e scaricatori . . . . .</b>   | 4                              | 4             | 82           | 72           | 6                           | 6            | 249          | 248          | 341           | 330           |
|                    | Lavoratori in proprio e coadiuvanti . . . . .   | —                              | —             | —            | —            | —                           | —            | 123          | 123          | 123           | 123           |
|                    | Lavoratori dipendenti . . . . .   | 4                              | 4             | 82           | 72           | 6                           | 6            | 126          | 125          | 218           | 207           |
| 5.73               | <b>Portalettere, fattorini postali e telegrafici, corrieri, messaggeri . . . . .</b>  | —                              | —             | —            | —            | —                           | —            | 73           | 61           | 73            | 61            |
|                    | Lavoratori dipendenti . . . . .   | —                              | —             | —            | —            | —                           | —            | 73           | 61           | 73            | 61            |
| 5.81               | <b>Autoclavisti, pompisti, tubisti e simili . . . . .</b>   | —                              | —             | 9            | 9            | 1                           | 1            | —            | —            | 10            | 10            |
|                    | Lavoratori dipendenti . . . . .   | —                              | —             | 9            | 9            | 1                           | 1            | —            | —            | 10            | 10            |
| 5.82               | <b>Pesatori, cernitori . . . . .</b>  | 2                              | 2             | 50           | 16           | 4                           | 4            | 6            | 5            | 62            | 27            |
|                    | Lavoratori in proprio e coadiuvanti . . . . .   | —                              | —             | 1            | 1            | —                           | —            | —            | —            | 1             | 1             |
|                    | Lavoratori dipendenti . . . . .   | 2                              | 2             | 49           | 15           | 4                           | 4            | 6            | 5            | 61            | 26            |
| 5.83               | <b>Imbottiglieri, imballatori e simili . . . . .</b>  | 1                              | 1             | 30           | 6            | —                           | —            | 2            | —            | 33            | 7             |
|                    | Lavoratori dipendenti . . . . .   | 1                              | 1             | 30           | 6            | —                           | —            | 2            | —            | 33            | 7             |
| 6                  | <b>ARTI E MESTIERI PARTICOLARI DEL COMMERCIO E DEI SERVIZI</b>  |                                |               |              |              |                             |              |              |              |               |               |
| 6.11               | <b>Esercenti di negozio . . . . .</b>   | 2                              | 2             | —            | —            | 1                           | 1            | 1.343        | 906          | 1.346         | 909           |
|                    | Lavoratori in proprio e coadiuvanti . . . . .   | 2                              | 2             | —            | —            | 1                           | 1            | 1.306        | 869          | 1.309         | 872           |
|                    | Lavoratori dipendenti . . . . .   | —                              | —             | —            | —            | —                           | —            | 37           | 37           | 37            | 37            |
| 6.12               | <b>Commessi di vendita, cassieri di negozio, fattorini e simili . . . . .</b>   | —                              | —             | 13           | 4            | 12                          | 5            | 310          | 156          | 335           | 165           |
|                    | Lavoratori dipendenti . . . . .   | —                              | —             | 13           | 4            | 12                          | 5            | 310          | 156          | 335           | 165           |
| 6.13               | <b>Commercianti ambulanti . . . . .</b>   | —                              | —             | —            | —            | —                           | —            | 231          | 136          | 231           | 136           |
|                    | Lavoratori in proprio e coadiuvanti . . . . .   | —                              | —             | —            | —            | —                           | —            | 230          | 136          | 230           | 136           |
|                    | Lavoratori dipendenti . . . . .   | —                              | —             | —            | —            | —                           | —            | 1            | —            | 1             | —             |
| 6.21               | <b>Gestori di pubblico esercizio . . . . .</b>  | —                              | —             | —            | —            | —                           | —            | 122          | 75           | 122           | 75            |
|                    | Lavoratori in proprio e coadiuvanti . . . . .   | —                              | —             | —            | —            | —                           | —            | 122          | 75           | 122           | 75            |
| 6.22               | <b>Portieri d'albergo, camerieri, baristi di pubblici locali . . . . .</b>  | —                              | —             | 3            | 1            | 71                          | 11           | 113          | 79           | 187           | 91            |
|                    | Lavoratori in proprio e coadiuvanti . . . . .   | —                              | —             | —            | —            | —                           | —            | 3            | —            | 3             | —             |
|                    | Lavoratori dipendenti . . . . .   | —                              | —             | 3            | 1            | 71                          | 11           | 110          | 79           | 184           | 91            |
| 6.23               | <b>Cuochi, sguatter e altro personale di cucina . . . . .</b>   | —                              | —             | 12           | —            | 44                          | 5            | 24           | 12           | 80            | 17            |
|                    | Lavoratori dipendenti . . . . .   | —                              | —             | 12           | —            | 44                          | 5            | 24           | 12           | 80            | 17            |
| 6.31               | <b>Barbieri, parrucchieri, manicure . . . . .</b>   | —                              | —             | 1            | 1            | —                           | —            | 271          | 209          | 272           | 210           |
|                    | Lavoratori in proprio e coadiuvanti . . . . .   | —                              | —             | —            | —            | —                           | —            | 203          | 158          | 203           | 158           |
|                    | Lavoratori dipendenti . . . . .   | —                              | —             | 1            | 1            | —                           | —            | 68           | 51           | 69            | 52            |
| 6.32               | <b>Infermieri non diplomati e massaggiatori . . . . .</b>   | —                              | —             | 2            | —            | 100                         | 27           | 1            | 1            | 103           | 28            |
|                    | Lavoratori in proprio e coadiuvanti . . . . .   | —                              | —             | —            | —            | 5                           | 3            | —            | —            | 5             | 3             |
|                    | Lavoratori dipendenti . . . . .   | —                              | —             | 2            | —            | 95                          | 24           | 1            | 1            | 98            | 25            |
| 6.40               | <b>Spazzaturai, disinfettatori, lustrascarpe e simili . . . . .</b>   | —                              | —             | 15           | 10           | 69                          | 66           | 4            | 4            | 88            | 80            |
|                    | Lavoratori dipendenti . . . . .   | —                              | —             | 15           | 10           | 69                          | 66           | 4            | 4            | 88            | 80            |
| 6.50               | <b>Domestici, cuochi ed altri mestieri inerenti alla prestazione di servizi domestici presso famiglie private . . . . .</b> | —                              | —             | —            | —            | 20                          | 4            | 478          | 18           | 498           | 22            |
|                    | Lavoratori dipendenti . . . . .   | —                              | —             | —            | —            | 20                          | 4            | 478          | 18           | 498           | 22            |
| 6.61               | <b>Soldati e graduati di carriera ed assimilati . . . . .</b>   | —                              | —             | —            | —            | 466                         | 464          | —            | —            | 466           | 464           |
|                    | Lavoratori dipendenti . . . . .   | —                              | —             | —            | —            | 466                         | 464          | —            | —            | 466           | 464           |
| 6.62               | <b>Vigili comunali, guardie notturne, guardacaccia e simili; vigili del fuoco . . . . .</b>                                 | 9                              | 8             | 8            | 8            | 92                          | 92           | 7            | 7            | 116           | 115           |
|                    | Lavoratori dipendenti . . . . .   | 9                              | 8             | 8            | 8            | 92                          | 92           | 7            | 7            | 116           | 115           |
| 6.63               | <b>Guardiani di fabbricati; uscieri e bidelli di uffici pubblici e privati, sagrestani . . . . .</b>                        | 19                             | 18            | 92           | 80           | 306                         | 187          | 136          | 110          | 553           | 395           |
|                    | Lavoratori in proprio e coadiuvanti . . . . .   | —                              | —             | —            | —            | —                           | —            | 27           | 9            | 27            | 9             |
|                    | Lavoratori dipendenti . . . . .   | 19                             | 18            | 92           | 80           | 306                         | 187          | 109          | 101          | 526           | 386           |
| 6.64               | <b>Portieri di case di abitazione . . . . .</b>   | —                              | —             | —            | —            | 7                           | 5            | 1            | 1            | 8             | 6             |
|                    | Lavoratori dipendenti . . . . .   | —                              | —             | —            | —            | 7                           | 5            | 1            | 1            | 8             | 6             |
| 6.70               | <b>Arti e mestieri vari o non specificati . . . . .</b>   | 5                              | 4             | 682          | 416          | 52                          | 44           | 89           | 82           | 828           | 546           |
|                    | Lavoratori in proprio e coadiuvanti . . . . .   | —                              | —             | —            | —            | —                           | —            | 1            | 1            | 1             | 1             |
|                    | Lavoratori dipendenti . . . . .   | 5                              | 4             | 682          | 416          | 52                          | 44           | 88           | 81           | 827           | 545           |
|                    | <b>TOTALE . . . . .</b>   | <b>28.169</b>                  | <b>17.231</b> | <b>9.204</b> | <b>7.174</b> | <b>4.181</b>                | <b>2.853</b> | <b>5.622</b> | <b>4.036</b> | <b>47.176</b> | <b>31.294</b> |
|                    | Imprend., liberi profess., dirigit. e impieg.   | 442                            | 391           | 599          | 485          | 2.552                       | 1.598        | 1.321        | 1.127        | 4.914         | 3.601         |
|                    | Lavoratori in proprio e coadiuvanti . . . . .   | 12.418                         | 8.648         | 2.292        | 1.956        | 39                          | 30           | 2.384        | 1.712        | 17.133        | 12.346        |
|                    | Lavoratori dipendenti . . . . .   | 15.309                         | 8.192         | 6.313        | 4.733        | 1.590                       | 1.225        | 1.917        | 1.197        | 25.129        | 15.347        |

TAV. 6 — Famiglie e componenti per ampiezza e circoscrizione comunale

| AMPIEZZA<br>DELLE FAMIGLIE<br>(componenti) | CENTRO<br>PRINCIPALE |                 | RESTANTE TERRI-<br>TORIO COMUNALE |                 | COMUNE   |                 | AMPIEZZA<br>DELLE FAMIGLIE<br>(componenti) | CENTRO<br>PRINCIPALE |                 | RESTANTE TERRI-<br>TORIO COMUNALE |                 | COMUNE        |                 |
|--|----------------------|-----------------|-----------------------------------|-----------------|----------|-----------------|--|----------------------|-----------------|-----------------------------------|-----------------|---------------|-----------------|
|  | Famiglie             | Compo-<br>nenti | Famiglie                          | Compo-<br>nenti | Famiglie | Compo-<br>nenti |  | Famiglie             | Compo-<br>nenti | Famiglie                          | Compo-<br>nenti | Famiglie      | Compo-<br>nenti |
| 1 . . . . .                                | 1.343                | 1.343           | 1.057                             | 1.057           | 2.400    | 2.400           | 13 . . . . .                               | 3                    | 39              | 43                                | 559             | 46            | 598             |
| 2 . . . . .                                | 2.395                | 4.790           | 2.162                             | 4.324           | 4.557    | 9.114           | 14 . . . . .                               | —                    | —               | 36                                | 504             | 36            | 504             |
| 3 . . . . .                                | 2.841                | 8.523           | 3.181                             | 9.543           | 6.022    | 18.066          | 15 . . . . .                               | 3                    | 45              | 15                                | 225             | 18            | 270             |
| 4 . . . . .                                | 2.089                | 8.356           | 2.885                             | 11.540          | 4.974    | 19.896          | 16 . . . . .                               | 2                    | 32              | 13                                | 208             | 15            | 240             |
| 5 . . . . .                                | 1.034                | 5.170           | 1.777                             | 8.885           | 2.811    | 14.055          | 17 . . . . .                               | —                    | —               | 4                                 | 68              | 4             | 68              |
| 6 . . . . .                                | 465                  | 2.790           | 1.100                             | 6.600           | 1.565    | 9.390           | 18 . . . . .                               | —                    | —               | 1                                 | 18              | 1             | 18              |
| 7 . . . . .                                | 200                  | 1.400           | 617                               | 4.319           | 817      | 5.719           | 19 . . . . .                               | —                    | —               | 2                                 | 38              | 2             | 38              |
| 8 . . . . .                                | 86                   | 688             | 369                               | 2.952           | 455      | 3.640           | 20 . . . . .                               | 1                    | 20              | 1                                 | 20              | 2             | 40              |
| 9 . . . . .                                | 45                   | 405             | 255                               | 2.295           | 300      | 2.700           | 21 . . . . .                               | —                    | —               | 1                                 | 21              | 1             | 21              |
| 10 . . . . .                               | 25                   | 250             | 150                               | 1.500           | 175      | 1.750           | 22 . . . . .                               | —                    | —               | 1                                 | 22              | 1             | 22              |
| 11 . . . . .                               | 13                   | 143             | 105                               | 1.155           | 118      | 1.298           |  |                      |                 |                                   |                 |               |                 |
| 12 . . . . .                               | 2                    | 24              | 69                                | 828             | 71       | 852             | <b>TOTALE . . .</b>                        | <b>10.547</b>        | <b>34.018</b>   | <b>13.844</b>                     | <b>56.681</b>   | <b>24.391</b> | <b>90.699</b>   |

TAV. 7 — Famiglie per ampiezza e numero di componenti in condizione professionale e per circoscrizione comunale

| AMPIEZZA<br>DELLE FAMIGLIE<br>(componenti) | FAMIGLIE CON COMPONENTI IN CONDIZIONE PROFESSIONALE |   |   |   |   |   |   |   |   |          | TOTALE          |          |  |
|--|---|---|---|---|---|---|---|---|---|----------|-----------------|----------|--|
|  | 0   | 1 | 2 | 3 | 4 | 5 | 6 | 7 | 8 | 9 e più  |                 | Famiglie | Compo-<br>nenti in<br>condizione<br>profes-<br>sionale |
|  |   |   |   |   |   |   |   |   |   | famiglie | compo-<br>nenti |          |  |

## C O M U N E

|                     |              |              |              |              |              |            |            |            |            |           |            |               |               |
|---------------------|--------------|--------------|--------------|--------------|--------------|------------|------------|------------|------------|-----------|------------|---------------|---------------|
| 1 . . . . .         | 1.240        | 1.160        | —            | —            | —            | —          | —          | —          | —          | —         | —          | 2.400         | 1.160         |
| 2 . . . . .         | 894          | 2.486        | 1.177        | —            | —            | —          | —          | —          | —          | —         | —          | 4.557         | 4.840         |
| 3 . . . . .         | 215          | 2.765        | 2.499        | 543          | —            | —          | —          | —          | —          | —         | —          | 6.022         | 9.392         |
| 4 . . . . .         | 57           | 1.768        | 1.874        | 1.031        | 244          | —          | —          | —          | —          | —         | —          | 4.974         | 9.585         |
| 5 . . . . .         | 18           | 639          | 877          | 765          | 441          | 71         | —          | —          | —          | —         | —          | 2.811         | 6.807         |
| 6 . . . . .         | 6            | 190          | 375          | 449          | 343          | 174        | 28         | —          | —          | —         | —          | 1.565         | 4.697         |
| 7 . . . . .         | 2            | 60           | 109          | 164          | 210          | 172        | 87         | 13         | —          | —         | —          | 817           | 3.083         |
| 8 . . . . .         | 3            | 12           | 36           | 86           | 105          | 109        | 73         | 24         | 7          | —         | —          | 455           | 1.969         |
| 9 . . . . .         | 1            | 3            | 16           | 25           | 46           | 75         | 71         | 41         | 21         | 1         | 9          | 300           | 1.559         |
| 10 . . . . .        | —            | 1            | 5            | 10           | 21           | 37         | 37         | 39         | 15         | 10        | 90         | 175           | 1.015         |
| 11 . . . . .        | —            | —            | 2            | 4            | 16           | 11         | 22         | 28         | 22         | 13        | 119        | 118           | 758           |
| 12 . . . . .        | —            | —            | —            | 3            | 2            | 9          | 8          | 18         | 15         | 16        | 150        | 71            | 506           |
| 13 . . . . .        | —            | —            | 1            | —            | 3            | 4          | 8          | 7          | 7          | 16        | 153        | 46            | 340           |
| 14 . . . . .        | —            | —            | —            | —            | —            | 1          | 2          | 8          | 11         | 14        | 141        | 36            | 302           |
| 15 . . . . .        | —            | —            | —            | —            | 1            | 1          | 2          | 4          | 2          | 8         | 77         | 18            | 142           |
| 16 . . . . .        | —            | —            | —            | —            | —            | —          | 1          | 1          | 5          | 8         | 86         | 15            | 139           |
| 17 . . . . .        | —            | —            | —            | —            | —            | 1          | —          | —          | —          | 3         | 32         | 4             | 37            |
| 18 . . . . .        | —            | —            | —            | —            | —            | —          | —          | —          | —          | 1         | 13         | 1             | 13            |
| 19 . . . . .        | —            | —            | —            | —            | —            | —          | 1          | —          | —          | 1         | 9          | 2             | 15            |
| 20 . . . . .        | —            | —            | —            | —            | —            | —          | —          | —          | 1          | 1         | 15         | 2             | 23            |
| 21 . . . . .        | —            | —            | —            | —            | —            | —          | —          | —          | —          | 1         | 15         | 1             | 15            |
| 22 . . . . .        | —            | —            | —            | —            | —            | —          | —          | —          | —          | 1         | 12         | 1             | 12            |
| <b>TOTALE . . .</b> | <b>2.436</b> | <b>9.084</b> | <b>6.971</b> | <b>3.080</b> | <b>1.432</b> | <b>665</b> | <b>340</b> | <b>183</b> | <b>106</b> | <b>94</b> | <b>921</b> | <b>24.391</b> | <b>46.409</b> |

Segue Tav. 7 — Famiglie per ampiezza e numero di componenti in condizione professionale e per circoscrizione comunale

| AMPIEZZA<br>DELLE FAMIGLIE<br>(componenti) | FAMIGLIE CON COMPONENTI IN CONDIZIONE PROFESSIONALE |              |              |            |            |           |           |           |          |          |                 | TOTALE        |  |
|--|---|--------------|--------------|------------|------------|-----------|-----------|-----------|----------|----------|-----------------|---------------|--|
|  | 0   | 1            | 2            | 3          | 4          | 5         | 6         | 7         | 8        | 9 e più  |                 | Famiglie      | Compo-<br>nenti in<br>condizione<br>profes-<br>sionale |
|  |   |              |              |            |            |           |           |           |          | famiglie | compo-<br>nenti |               |  |
| <b>CENTRO PRINCIPALE</b>                   |   |              |              |            |            |           |           |           |          |          |                 |               |  |
| 1 . . . . .                                | 752   | 591          | —            | —          | —          | —         | —         | —         | —        | —        | —               | 1.343         | 591  |
| 2 . . . . .                                | 552   | 1.378        | 465          | —          | —          | —         | —         | —         | —        | —        | —               | 2.395         | 2.308  |
| 3 . . . . .                                | 148   | 1.592        | 956          | 145        | —          | —         | —         | —         | —        | —        | —               | 2.841         | 3.939  |
| 4 . . . . .                                | 35  | 1.035        | 714          | 252        | 53         | —         | —         | —         | —        | —        | —               | 2.089         | 3.431  |
| 5 . . . . .                                | 13  | 367          | 376          | 207        | 66         | 5         | —         | —         | —        | —        | —               | 1.034         | 2.029  |
| 6 . . . . .                                | 2   | 118          | 150          | 133        | 47         | 14        | 1         | —         | —        | —        | —               | 465           | 1.081  |
| 7 . . . . .                                | 1   | 41           | 46           | 42         | 42         | 19        | 8         | 1         | —        | —        | —               | 200           | 577  |
| 8 . . . . .                                | 1   | 8            | 19           | 26         | 17         | 9         | 5         | 1         | —        | —        | —               | 86            | 274  |
| 9 . . . . .                                | —   | 1            | 8            | 8          | 9          | 5         | 9         | 3         | 2        | —        | —               | 45            | 193  |
| 10 . . . . .                               | —   | —            | 2            | 3          | 4          | 6         | 2         | 4         | 3        | 1        | 9               | 25            | 132  |
| 11 . . . . .                               | —   | —            | 1            | 1          | 4          | 1         | 2         | —         | 2        | 2        | 18              | 13            | 72   |
| 12 . . . . .                               | —   | —            | —            | —          | —          | —         | —         | 1         | —        | 1        | 9               | 2             | 16   |
| 13 . . . . .                               | —   | —            | —            | —          | —          | —         | 1         | —         | —        | 2        | 19              | 3             | 24   |
| 14 . . . . .                               | —   | —            | —            | —          | —          | —         | —         | —         | —        | —        | —               | —             | —  |
| 15 . . . . .                               | —   | —            | —            | —          | —          | —         | —         | 1         | 1        | 1        | 10              | 3             | 25   |
| 16 . . . . .                               | —   | —            | —            | —          | —          | —         | —         | —         | 1        | 1        | 9               | 2             | 17   |
| 17 . . . . .                               | —   | —            | —            | —          | —          | —         | —         | —         | —        | —        | —               | —             | —  |
| 18 . . . . .                               | —   | —            | —            | —          | —          | —         | —         | —         | —        | —        | —               | —             | —  |
| 19 . . . . .                               | —   | —            | —            | —          | —          | —         | —         | —         | —        | —        | —               | —             | —  |
| 20 . . . . .                               | —   | —            | —            | —          | —          | —         | —         | —         | —        | 1        | 15              | 1             | 15   |
| 21 . . . . .                               | —   | —            | —            | —          | —          | —         | —         | —         | —        | —        | —               | —             | —  |
| 22 . . . . .                               | —   | —            | —            | —          | —          | —         | —         | —         | —        | —        | —               | —             | —  |
| <b>TOTALE . . .</b>                        | <b>1.504</b>  | <b>5.131</b> | <b>2.737</b> | <b>817</b> | <b>242</b> | <b>60</b> | <b>27</b> | <b>11</b> | <b>9</b> | <b>9</b> | <b>89</b>       | <b>10.547</b> | <b>14.724</b>  |

**RESTANTE TERRITORIO COMUNALE**

|                     |            |              |              |              |              |            |            |            |           |           |            |               |               |
|---------------------|------------|--------------|--------------|--------------|--------------|------------|------------|------------|-----------|-----------|------------|---------------|---------------|
| 1 . . . . .         | 488        | 569          | —            | —            | —            | —          | —          | —          | —         | —         | —          | 1.057         | 569           |
| 2 . . . . .         | 342        | 1.108        | 712          | —            | —            | —          | —          | —          | —         | —         | —          | 2.162         | 2.532         |
| 3 . . . . .         | 67         | 1.173        | 1.543        | 398          | —            | —          | —          | —          | —         | —         | —          | 3.181         | 5.453         |
| 4 . . . . .         | 22         | 733          | 1.160        | 779          | 191          | —          | —          | —          | —         | —         | —          | 2.885         | 6.154         |
| 5 . . . . .         | 5          | 272          | 501          | 558          | 375          | 66         | —          | —          | —         | —         | —          | 1.777         | 4.788         |
| 6 . . . . .         | 4          | 72           | 225          | 316          | 296          | 160        | 27         | —          | —         | —         | —          | 1.100         | 3.616         |
| 7 . . . . .         | 1          | 19           | 63           | 122          | 168          | 153        | 79         | 12         | —         | —         | —          | 617           | 2.506         |
| 8 . . . . .         | 2          | 4            | 17           | 60           | 88           | 100        | 68         | 23         | 7         | —         | —          | 369           | 1.695         |
| 9 . . . . .         | 1          | 2            | 8            | 17           | 37           | 70         | 62         | 38         | 19        | 1         | 9          | 255           | 1.366         |
| 10 . . . . .        | —          | 1            | 3            | 7            | 17           | 31         | 35         | 35         | 12        | 9         | 81         | 150           | 883           |
| 11 . . . . .        | —          | —            | 1            | 3            | 12           | 10         | 20         | 28         | 20        | 11        | 101        | 105           | 686           |
| 12 . . . . .        | —          | —            | —            | 3            | 2            | 9          | 8          | 17         | 15        | 15        | 141        | 69            | 490           |
| 13 . . . . .        | —          | —            | 1            | —            | 3            | 3          | 8          | 7          | 7         | 14        | 134        | 43            | 316           |
| 14 . . . . .        | —          | —            | —            | —            | —            | 1          | 2          | 8          | 11        | 14        | 141        | 36            | 302           |
| 15 . . . . .        | —          | —            | —            | —            | 1            | 1          | 2          | 3          | 1         | 7         | 67         | 15            | 117           |
| 16 . . . . .        | —          | —            | —            | —            | —            | —          | 1          | 1          | 4         | 7         | 77         | 13            | 122           |
| 17 . . . . .        | —          | —            | —            | —            | —            | 1          | —          | —          | —         | 3         | 32         | 4             | 37            |
| 18 . . . . .        | —          | —            | —            | —            | —            | —          | —          | —          | —         | 1         | 13         | 1             | 13            |
| 19 . . . . .        | —          | —            | —            | —            | —            | —          | 1          | —          | —         | 1         | 9          | 2             | 15            |
| 20 . . . . .        | —          | —            | —            | —            | —            | —          | —          | —          | 1         | —         | —          | 1             | 8             |
| 21 . . . . .        | —          | —            | —            | —            | —            | —          | —          | —          | —         | 1         | 15         | 1             | 15            |
| 22 . . . . .        | —          | —            | —            | —            | —            | —          | —          | —          | —         | 1         | 12         | 1             | 12            |
| <b>TOTALE . . .</b> | <b>932</b> | <b>3.953</b> | <b>4.234</b> | <b>2.263</b> | <b>1.190</b> | <b>605</b> | <b>313</b> | <b>172</b> | <b>97</b> | <b>85</b> | <b>832</b> | <b>13.844</b> | <b>31.685</b> |



Comune di AREZZO

TAV. 1 — Superficie territoriale, popolazione residente per sesso, densità, per circoscrizione comunale

| CIRCOSCRIZIONI COMUNALI                    | SUPERFICIE<br>TERRITORIALE<br><i>ha</i> | POPOLAZIONE RESIDENTE |               |               | DENSITÀ<br><i>ab./ha</i> |
|--|---|-----------------------|---------------|---------------|--------------------------|
|  |   | M                     | F             | MF            |                          |
| <b>Centro Urbano (Quartieri)</b> . . . . . | <b>776,50</b>                           | <b>14.398</b>         | <b>15.895</b> | <b>30.293</b> | <b>39,0</b>              |
| Porta Crucifera . . . . .                  | 178,50                                  | 3.494                 | 3.921         | *7.415        | 41,5                     |
| Porta Sant'Andrea . . . . .                | 168,30                                  | 2.594                 | 2.933         | 5.527         | 32,8                     |
| Porta Santo Spirito . . . . .              | 217,10                                  | 4.048                 | 4.454         | 8.502         | 39,2                     |
| Porta del Foro . . . . .                   | 212,60                                  | 4.262                 | 4.587         | 8.849         | 41,6                     |
| <b>Altri Centri</b> . . . . .              | <b>179,20</b>                           | <b>4.497</b>          | <b>4.423</b>  | <b>8.920</b>  | <b>49,8</b>              |
| Staggiano . . . . .                        | 4,50                                    | 133                   | 132           | 265           | 58,9                     |
| Antria . . . . .                           | 4,00                                    | 69                    | 64            | 133           | 33,3                     |
| Battifolle . . . . .                       | 5,50                                    | 99                    | 86            | 185           | 33,6                     |
| Campoluci . . . . .                        | 3,00                                    | 61                    | 63            | 124           | 41,3                     |
| Chiani . . . . .                           | 3,00                                    | 147                   | 131           | 278           | 92,7                     |
| Giovi di Arezzo . . . . .                  | 4,50                                    | 215                   | 241           | 456           | 101,3                    |
| Marcena . . . . .                          | 3,50                                    | 82                    | 73            | 155           | 44,3                     |
| Meliciano . . . . .                        | 1,50                                    | 56                    | 55            | 111           | 74,0                     |
| Monte Sopra Rondine . . . . .              | 3,00                                    | 116                   | 94            | 210           | 70,0                     |
| Palazzo del Pero . . . . .                 | 7,50                                    | 133                   | 118           | 251           | 33,5                     |
| Poggiola . . . . .                         | 9,50                                    | 261                   | 207           | 528           | 55,6                     |
| Cincelli . . . . .                         | 2,00                                    | 90                    | 82            | 172           | 86,0                     |
| Indicatore . . . . .                       | 0,50                                    | 98                    | 98            | 196           | 392,0                    |
| Puglia . . . . .                           | 4,00                                    | 117                   | 125           | 242           | 60,5                     |
| Quarata . . . . .                          | 6,00                                    | 368                   | 369           | 737           | 122,8                    |
| Rondine . . . . .                          | 0,50                                    | 41                    | 39            | 80            | 160,0                    |
| San Cassiano . . . . .                     | 1,50                                    | 33                    | 28            | 61            | 40,7                     |
| San Polo . . . . .                         | 2,50                                    | 29                    | 26            | 55            | 22,0                     |
| Salceta . . . . .                          | 2,50                                    | 7                     | 10            | 17            | 6,8                      |
| San Zeno . . . . .                         | 3,50                                    | 34                    | 35            | 69            | 19,7                     |
| Agazzi . . . . .                           | 6,00                                    | 128                   | 130           | 258           | 43,0                     |
| Bagnoro . . . . .                          | 0,50                                    | 24                    | 20            | 44            | 88,0                     |
| San Giuliano . . . . .                     | 2,00                                    | 78                    | 65            | 143           | 71,5                     |
| Ceciliano . . . . .                        | 2,00                                    | 73                    | 78            | 151           | 75,5                     |
| Frassineto . . . . .                       | 18,50                                   | 245                   | 199           | 444           | 24,0                     |
| La Chiassa . . . . .                       | 6,00                                    | 185                   | 186           | 371           | 61,8                     |
| Il Matto . . . . .                         | 5,00                                    | 66                    | 66            | 132           | 26,4                     |
| Molin Nuovo . . . . .                      | 2,00                                    | 24                    | 16            | 40            | 20,0                     |
| Olmo . . . . .                             | 10,90                                   | 111                   | 128           | 239           | 21,9                     |
| Patrignone . . . . .                       | 0,50                                    | 124                   | 123           | 247           | 494,0                    |
| Molinelli Centro . . . . .                 | 2,50                                    | 8                     | 6             | 14            | 5,6                      |
| Ponte a Buriano . . . . .                  | 4,00                                    | 130                   | 130           | 260           | 65,0                     |
| Pratantico . . . . .                       | 10,00                                   | 183                   | 188           | 371           | 37,1                     |
| Pulciano . . . . .                         | 14,50                                   | 269                   | 271           | 540           | 37,2                     |
| Rigutino . . . . .                         | 7,50                                    | 201                   | 202           | 403           | 53,7                     |
| Ruscello Centro . . . . .                  | 4,00                                    | 99                    | 101           | 200           | 50,0                     |
| San Firenze . . . . .                      | 3,00                                    | 48                    | 36            | 84            | 28,0                     |
| Santa Firmina . . . . .                    | 4,50                                    | 244                   | 272           | 516           | 114,7                    |
| Santa Maria-Casa Vecchia . . . . .         | 1,50                                    | 26                    | 16            | 42            | 28,0                     |
| Tregozzano Centro . . . . .                | 0,30                                    | 26                    | 32            | 58            | 193,3                    |
| Vitiano . . . . .                          | 1,50                                    | 16                    | 22            | 38            | 25,3                     |
| <b>Nuclei e case sparse</b> . . . . .      | <b>37.497,30</b>                        | <b>13.992</b>         | <b>13.306</b> | <b>27.298</b> | —                        |
| <b>COMUNE</b> . . . . .                    | <b>38.453,00</b>                        | <b>32.887</b>         | <b>33.624</b> | <b>66.511</b> | <b>1,7</b>               |





Segue TAV. 2 — Altitudine e popolazione residente del comune, delle frazioni geografiche e delle località abitate

| FRAZIONI<br>Centri<br>Nuclei |  |  | Alti-<br>tudine<br>m | Popo-<br>lazione<br>residente | FRAZIONI<br>Centri<br>Nuclei      |  |            | Alti-<br>tudine<br>m | Popo-<br>lazione<br>residente     | FRAZIONI<br>Centri<br>Nuclei |  |             | Alti-<br>tudine<br>m | Popo-<br>lazione<br>residente |  |             |               |
|------------------------------|--|--|----------------------|-------------------------------|-----------------------------------|--|------------|----------------------|-----------------------------------|------------------------------|--|-------------|----------------------|-------------------------------|--|-------------|---------------|
| <b>POMAIO MOLINELLI</b>      |  |  | 974<br>288           | 457                           | Molin di Mezzo                    |  | 317        | 20                   | <b>SANT'AGATA-SALCETA</b>         |                              |  | 987<br>425  | 462                  |                               |  |             |               |
| Molinelli Centro             |  |  | 320                  | 14                            | Sassala                           |  | 375        | 72                   | Salceta                           |                              |  | 466         | 17                   |                               |  |             |               |
| Le Poggiaice                 |  |  | 320                  | 30                            | Stazione di Rigutino - Frassineto |  | 264        | 37                   | Col di Ciuta                      |                              |  | 568         | 30                   |                               |  |             |               |
| Molinelli                    |  |  | 370                  | 27                            | Case sparse                       |  | —          | 805                  | Collungo                          |                              |  | 660         | 61                   |                               |  |             |               |
| Pomaio (a)                   |  |  | 576                  | 9                             | <b>RONDINE</b>                    |  | 264        | 262                  | Formicheto                        |                              |  | 484         | 39                   |                               |  |             |               |
| San Marino                   |  |  | 526                  | 34                            | Rondine                           |  | 207        | 207                  | Occhini                           |                              |  | 440         | 35                   |                               |  |             |               |
| San Severo                   |  |  | 675                  | 58                            | Case sparse                       |  | —          | 182                  | Sant'Agata delle Terrine          |                              |  | 594         | 29                   |                               |  |             |               |
| Case sparse                  |  |  | —                    | 285                           | <b>RUSCELLO</b>                   |  | 481        | 444                  | Case sparse                       |                              |  | —           | 251                  |                               |  |             |               |
| <b>PONTE A BURIANO</b>       |  |  | 253<br>201           | 615                           | Ruscello Centro                   |  | 286        | 200                  | <b>SANTA MARIA ALLA RASSINATA</b> |                              |  | 1083<br>333 | 595                  |                               |  |             |               |
| Cincelli                     |  |  | 241                  | 172                           | Poggetto di Sotto                 |  | 265        | 33                   | Santa Maria-Casa Vecchia          |                              |  | 703         | 42                   |                               |  |             |               |
| Ponte a Buriano              |  |  | 209                  | 260                           | Ruscelletto                       |  | 305        | 56                   | Carlosolo                         |                              |  | 450         | 41                   |                               |  |             |               |
| Costa di Ferro               |  |  | 230                  | 56                            | Case sparse                       |  | —          | 155                  | Chiusura                          |                              |  | 529         | 29                   |                               |  |             |               |
| Case sparse                  |  |  | —                    | 127                           | <b>SAN CASSIANO</b>               |  | 742<br>424 | 415                  | I Greppi                          |                              |  | 747         | 26                   |                               |  |             |               |
| <b>PRATANTICO</b>            |  |  | 385<br>207           | 1.214                         | San Cassiano                      |  | 718        | 61                   | Il Castello                       |                              |  | 743         | 31                   |                               |  |             |               |
| Indicatore                   |  |  | 263                  | 196                           | Ca' d'Azzi                        |  | 625        | 42                   | Lusignano                         |                              |  | 642         | 58                   |                               |  |             |               |
| Pratantico                   |  |  | 262                  | 371                           | Caldese                           |  | 603        | 15                   | Rancioni                          |                              |  | 701         | 37                   |                               |  |             |               |
| Casa Felini                  |  |  | 257                  | 26                            | Casa Nuova                        |  | 611        | 56                   | Case sparse                       |                              |  | —           | 331                  |                               |  |             |               |
| Cerro                        |  |  | 269                  | 34                            | Cerreta                           |  | 593        | 35                   | <b>SAN ZENO</b>                   |                              |  | 409<br>244  | 558                  |                               |  |             |               |
| La Valle                     |  |  | 255                  | 47                            | Gallore                           |  | 725        | 28                   | San Zeno                          |                              |  | 250         | 69                   |                               |  |             |               |
| Pian de' Boschi              |  |  | 253                  | 24                            | Palazzone                         |  | 587        | 43                   | Fondaccio di San Zeno             |                              |  | 265         | 37                   |                               |  |             |               |
| Stazione di Indicatore (b)   |  |  | 258                  | 16                            | San Chimento                      |  | 544        | 21                   | Fontecosai                        |                              |  | 276         | 52                   |                               |  |             |               |
| Talzano                      |  |  | 330                  | 43                            | Case sparse                       |  | —          | 114                  | I Ponti                           |                              |  | 245         | 30                   |                               |  |             |               |
| Case sparse                  |  |  | —                    | 457                           | <b>SAN FIRENZE</b>                |  | 725<br>280 | 820                  | Case sparse                       |                              |  | —           | 370                  |                               |  |             |               |
| <b>PUGLIA</b>                |  |  | 302<br>252           | 424                           | San Firenze                       |  | 334        | 84                   | <b>TREGOZZANO</b>                 |                              |  | 658<br>253  | 910                  |                               |  |             |               |
| Puglia                       |  |  | 302                  | 242                           | Chiesa di San Firenze (a)         |  | 385        | 7                    | Tregozzano Centro                 |                              |  | 265         | 58                   |                               |  |             |               |
| Pugliola                     |  |  | 281                  | 112                           | Fonte di Sala                     |  | 385        | 41                   | Badia di Campriano (a)            |                              |  | 565         | 11                   |                               |  |             |               |
| Case sparse                  |  |  | —                    | 70                            | Gorgone                           |  | 285        | 47                   | Beneduci                          |                              |  | 276         | 42                   |                               |  |             |               |
| <b>PULICIANO</b>             |  |  | 645<br>243           | 1.571                         | I Fabbrini                        |  | 298        | 24                   | Chiesa di Tregozzano (a)          |                              |  | 310         | 12                   |                               |  |             |               |
| Puliciano                    |  |  | 289                  | 540                           | Marmorino                         |  | 320        | 30                   | Il Giardinello                    |                              |  | 279         | 49                   |                               |  |             |               |
| Casina                       |  |  | 248                  | 20                            | Peneto                            |  | 520        | 80                   | Lavacchio-Villa Ghezzi            |                              |  | 270         | 46                   |                               |  |             |               |
| Castello                     |  |  | 396                  | 54                            | Pietramorta di San Firenze        |  | 285        | 19                   | Le Fosse                          |                              |  | 256         | 33                   |                               |  |             |               |
| Mesoglio                     |  |  | 265                  | 41                            | Stoppe d'Arca                     |  | 302        | 72                   | L'Oglimo                          |                              |  | 265         | 45                   |                               |  |             |               |
| Palazzetto                   |  |  | 320                  | 50                            | Case sparse                       |  | —          | 416                  | Querciola II                      |                              |  | 459         | 38                   |                               |  |             |               |
| Tonacato                     |  |  | 269                  | 30                            | <b>SAN POLO</b>                   |  | 974<br>258 | 636                  | Case sparse                       |                              |  | —           | 576                  |                               |  |             |               |
| Toppo                        |  |  | 288                  | 64                            | San Polo                          |  | 312        | 55                   | <b>VITIANO</b>                    |                              |  | 855<br>252  | 1.557                |                               |  |             |               |
| Case sparse                  |  |  | —                    | 772                           | Casa Nuova                        |  | 293        | 57                   | Vitiano                           |                              |  | 290         | 38                   |                               |  |             |               |
| <b>QUARATA</b>               |  |  | 256<br>203           | 1.296                         | Giuncheto                         |  | 304        | 39                   | Case Sandrelli                    |                              |  | 273         | 31                   |                               |  |             |               |
| Quarata                      |  |  | 242                  | 737                           | Misciano (a)                      |  | 638        | 3                    | Fondaccio di Vitiano              |                              |  | 310         | 140                  |                               |  |             |               |
| La Ripa                      |  |  | 250                  | 40                            | Villa Massetani                   |  | 283        | 23                   | Gli Oppi I                        |                              |  | 277         | 28                   |                               |  |             |               |
| Palazzetto                   |  |  | 224                  | 108                           | Case sparse                       |  | —          | 459                  | Gli Oppi II                       |                              |  | 273         | 34                   |                               |  |             |               |
| Venere                       |  |  | 218                  | 77                            | <b>SANTA FIRMINA</b>              |  | 838<br>256 | 1.135                | Il Ghetto                         |                              |  | 275         | 49                   |                               |  |             |               |
| Case sparse                  |  |  | —                    | 334                           | Santa Firmina                     |  | 286        | 516                  | I Rossi                           |                              |  | 283         | 87                   |                               |  |             |               |
| <b>RIGUTINO</b>              |  |  | 838<br>263           | 1.429                         | Casali                            |  | 293        | 20                   | Le Gorghe                         |                              |  | 279         | 24                   |                               |  |             |               |
| Rigutino                     |  |  | 282                  | 403                           | Gaville                           |  | 270        | 167                  | Ottavo (a)                        |                              |  | 290         | 4                    |                               |  |             |               |
| Borghetto                    |  |  | 280                  | 15                            | Gello                             |  | 336        | 23                   | Ottavo Vecchio                    |                              |  | 395         | 32                   |                               |  |             |               |
| Campi di Fiore               |  |  | 335                  | 24                            | Montagnore                        |  | 264        | 51                   | Palazzina                         |                              |  | 269         | 55                   |                               |  |             |               |
| Casagni                      |  |  | 270                  | 27                            | San Marco                         |  | 293        | 40                   | Quercioli                         |                              |  | 312         | 36                   |                               |  |             |               |
| Le Capanne                   |  |  | 258                  | 26                            | Villalba                          |  | 292        | 64                   | Voltrone                          |                              |  | 310         | 18                   |                               |  |             |               |
|                              |  |  |                      |                               | Case sparse                       |  | —          | 254                  | Case sparse                       |                              |  | —           | 981                  |                               |  |             |               |
|                              |  |  |                      |                               |                                   |  |            |                      |                                   |                              |  |             | <b>COMUNE</b>        |                               |  | 1083<br>182 | <b>66.511</b> |

(a) Nucleo speciale: chiesa. — (b) Nucleo speciale: stazione ferroviaria.

TAV. 3 — Popolazione residente per sesso, età e stato civile

| ETÀ<br>(anni) | MASCHI       |                |        |                             |                 |              | FEMMINE      |                |        |                             |                 |              | TOTALE       |
|---------------|--------------|----------------|--------|-----------------------------|-----------------|--------------|--------------|----------------|--------|-----------------------------|-----------------|--------------|--------------|
|               | Celibi       | Coniu-<br>gati | Vedovi | Separati<br>legal-<br>mente | Divor-<br>ziati | Totale       | Nubili       | Coniu-<br>gate | Vedove | Separate<br>legal-<br>mente | Divor-<br>ziate | Totale       |              |
| 1             | 522          | —              | —      | —                           | —               | 522          | 481          | —              | —      | —                           | —               | 481          | 1.003        |
| 2             | 509          | —              | —      | —                           | —               | 509          | 469          | —              | —      | —                           | —               | 469          | 978          |
| 3             | 546          | —              | —      | —                           | —               | 546          | 564          | —              | —      | —                           | —               | 564          | 1.110        |
| 4             | 656          | —              | —      | —                           | —               | 656          | 597          | —              | —      | —                           | —               | 597          | 1.253        |
| 5             | 585          | —              | —      | —                           | —               | 585          | 571          | —              | —      | —                           | —               | 571          | 1.156        |
| fino a 5      | <b>2.818</b> | —              | —      | —                           | —               | <b>2.818</b> | <b>2.682</b> | —              | —      | —                           | —               | <b>2.682</b> | <b>5.500</b> |
| 6             | 581          | —              | —      | —                           | —               | 581          | 551          | —              | —      | —                           | —               | 551          | 1.132        |
| 7             | 470          | —              | —      | —                           | —               | 470          | 439          | —              | —      | —                           | —               | 439          | 909          |
| 8             | 439          | —              | —      | —                           | —               | 439          | 427          | —              | —      | —                           | —               | 427          | 866          |
| 9             | 519          | —              | —      | —                           | —               | 519          | 490          | —              | —      | —                           | —               | 490          | 1.009        |
| 10            | 476          | —              | —      | —                           | —               | 476          | 473          | —              | —      | —                           | —               | 473          | 949          |
| 5-10          | <b>2.485</b> | —              | —      | —                           | —               | <b>2.485</b> | <b>2.380</b> | —              | —      | —                           | —               | <b>2.380</b> | <b>4.865</b> |



TAV. 4 — Popolazione residente per sesso, classe di età e circoscrizione comunale

| CIRCOSCRIZIONI COMUNALI                    | E T À (anni compiuti) |              |              |              |              |              |              |              |              |              |              | TOTALE       |               |
|--|-----------------------|--------------|--------------|--------------|--------------|--------------|--------------|--------------|--------------|--------------|--------------|--------------|---------------|
|  | fino a 6              | 6-10         | 10-14        | 14-18        | 18-21        | 21-25        | 25-35        | 35-45        | 45-55        | 55-60        | 60-65        |              | oltre 65      |
| <b>M A S C H I</b>                         |                       |              |              |              |              |              |              |              |              |              |              |              |               |
| <b>Centro Urbano (Quartieri) . . . . .</b> | <b>1.399</b>          | <b>799</b>   | <b>960</b>   | <b>853</b>   | <b>618</b>   | <b>899</b>   | <b>2.321</b> | <b>2.293</b> | <b>1.740</b> | <b>726</b>   | <b>659</b>   | <b>1.131</b> | <b>14.398</b> |
| Porta Crucifera . . . . .                  | 342                   | 210          | 243          | 211          | 158          | 222          | 607          | 546          | 384          | 150          | 169          | 252          | 3.494         |
| Porta Sant'Andrea . . . . .                | 219                   | 146          | 178          | 150          | 110          | 160          | 379          | 432          | 317          | 140          | 162          | 201          | 2.594         |
| Porta Santo Spirito . . . . .              | 416                   | 217          | 234          | 214          | 163          | 227          | 671          | 662          | 532          | 230          | 170          | 312          | 4.048         |
| Porta del Foro . . . . .                   | 422                   | 226          | 305          | 278          | 187          | 290          | 664          | 653          | 507          | 206          | 158          | 366          | 4.262         |
| <b>Altri Centri . . . . .</b>              | <b>496</b>            | <b>255</b>   | <b>306</b>   | <b>290</b>   | <b>256</b>   | <b>343</b>   | <b>710</b>   | <b>645</b>   | <b>514</b>   | <b>171</b>   | <b>170</b>   | <b>341</b>   | <b>4.497</b>  |
| Staggiano . . . . .                        | 11                    | 13           | 10           | 4            | 9            | 6            | 19           | 17           | 18           | 7            | 6            | 13           | 133           |
| Antria . . . . .                           | 10                    | 3            | 7            | 4            | 2            | 5            | 10           | 9            | 10           | 3            | 1            | 5            | 69            |
| Battifolle . . . . .                       | 12                    | 8            | 3            | 10           | 6            | 8            | 14           | 16           | 12           | 4            | 3            | 3            | 99            |
| Campoluci . . . . .                        | 2                     | 6            | 5            | 3            | 4            | 3            | 12           | 11           | 8            | 2            | —            | 5            | 61            |
| Chiani . . . . .                           | 13                    | 7            | 7            | 8            | 14           | 14           | 32           | 20           | 13           | 11           | 3            | 5            | 147           |
| Giovi di Arezzo . . . . .                  | 21                    | 8            | 16           | 16           | 10           | 23           | 27           | 22           | 39           | 12           | 4            | 17           | 215           |
| Marcena . . . . .                          | 6                     | 7            | 8            | 4            | 3            | 6            | 11           | 11           | 6            | 1            | 4            | 15           | 82            |
| Meliciano . . . . .                        | 7                     | 2            | 4            | 8            | 1            | 4            | 3            | 11           | 4            | 3            | 1            | 8            | 56            |
| Monte Sopra Rondine . . . . .              | 10                    | 7            | 7            | 8            | 9            | 12           | 16           | 15           | 17           | 2            | 5            | 8            | 116           |
| Palazzo del Pero . . . . .                 | 11                    | 11           | 6            | 10           | 6            | 9            | 24           | 17           | 13           | 7            | 8            | 11           | 133           |
| Poggiola . . . . .                         | 29                    | 17           | 12           | 16           | 15           | 22           | 40           | 38           | 29           | 9            | 15           | 19           | 261           |
| Cincelli . . . . .                         | 13                    | 4            | 5            | 4            | 6            | 9            | 15           | 9            | 12           | 3            | 3            | 7            | 90            |
| Indicatore . . . . .                       | 7                     | 5            | 4            | 4            | 5            | 8            | 22           | 17           | 15           | 2            | 3            | 6            | 98            |
| Puglia . . . . .                           | 16                    | 5            | 7            | 10           | 5            | 4            | 20           | 17           | 11           | 3            | 7            | 12           | 117           |
| Quarata . . . . .                          | 31                    | 23           | 24           | 21           | 23           | 25           | 59           | 57           | 46           | 15           | 13           | 31           | 368           |
| Rondine . . . . .                          | 5                     | 3            | 3            | 3            | 3            | 4            | 7            | 4            | 2            | 3            | 1            | 3            | 41            |
| San Cassiano . . . . .                     | 4                     | 2            | 3            | 3            | 3            | 1            | 8            | 3            | 3            | —            | 1            | 2            | 33            |
| San Polo . . . . .                         | 8                     | —            | 1            | —            | 1            | 3            | 7            | 3            | 1            | 1            | 2            | 2            | 29            |
| Salceta . . . . .                          | —                     | —            | —            | 1            | —            | 1            | 3            | 1            | 1            | —            | —            | —            | 7             |
| San Zeno . . . . .                         | 4                     | —            | 2            | 2            | 3            | 5            | 4            | 6            | 5            | —            | 2            | 1            | 34            |
| Agazzi . . . . .                           | 15                    | 5            | 7            | 10           | 8            | 9            | 22           | 29           | 8            | 3            | 5            | 7            | 128           |
| Bagnoro . . . . .                          | 1                     | 1            | 4            | 2            | 3            | 1            | 2            | 3            | 4            | 1            | 1            | 1            | 24            |
| San Giuliano . . . . .                     | 6                     | 5            | 6            | 9            | 4            | 6            | 15           | 9            | 9            | 4            | 1            | 4            | 78            |
| Ceciliano . . . . .                        | 12                    | 2            | 5            | 3            | 2            | 6            | 12           | 10           | 10           | 5            | 3            | 3            | 73            |
| Frassineto . . . . .                       | 38                    | 16           | 24           | 20           | 17           | 20           | 28           | 31           | 18           | 12           | 3            | 18           | 245           |
| La Chiassa . . . . .                       | 22                    | 14           | 11           | 11           | 13           | 7            | 32           | 32           | 22           | 5            | 3            | 13           | 185           |
| Il Matto . . . . .                         | 5                     | 4            | 6            | 4            | 6            | 4            | 9            | 9            | 8            | 4            | 4            | 3            | 66            |
| Molin Nuovo . . . . .                      | 8                     | 1            | 2            | —            | 1            | —            | 4            | 3            | 1            | 1            | 2            | 1            | 24            |
| Olmo . . . . .                             | 17                    | 6            | 5            | 3            | 3            | 9            | 24           | 15           | 10           | 5            | 4            | 10           | 111           |
| Patrignone . . . . .                       | 9                     | 2            | 8            | 8            | 9            | 12           | 19           | 17           | 20           | 3            | 5            | 12           | 124           |
| Molinelli Centro . . . . .                 | 1                     | —            | 1            | —            | 1            | —            | 1            | 1            | 1            | —            | 1            | 1            | 8             |
| Ponte a Buriano . . . . .                  | 16                    | 4            | 5            | 4            | 4            | 9            | 30           | 15           | 18           | 2            | 8            | 15           | 130           |
| Pratantico . . . . .                       | 21                    | 8            | 11           | 11           | 7            | 15           | 30           | 28           | 21           | 6            | 10           | 15           | 183           |
| Pulciano . . . . .                         | 26                    | 18           | 18           | 24           | 10           | 23           | 41           | 37           | 40           | 6            | 10           | 16           | 269           |
| Rigutino . . . . .                         | 30                    | 14           | 19           | 15           | 10           | 13           | 25           | 29           | 14           | 10           | 10           | 12           | 201           |
| Ruscello Centro . . . . .                  | 10                    | 3            | 9            | 6            | 3            | 9            | 11           | 15           | 9            | 4            | 8            | 12           | 99            |
| San Firenze . . . . .                      | 7                     | 3            | 4            | 3            | 2            | 3            | 11           | 4            | 7            | —            | 1            | 3            | 48            |
| Santa Firmina . . . . .                    | 25                    | 13           | 22           | 12           | 19           | 22           | 31           | 41           | 22           | 10           | 9            | 18           | 244           |
| Santa Maria - Casa Vecchia . . . . .       | 3                     | 3            | 2            | 3            | 4            | —            | 3            | 4            | 2            | —            | —            | 2            | 26            |
| Tregozzano Centro . . . . .                | —                     | 1            | 3            | 1            | 2            | 3            | 5            | 5            | 2            | 2            | —            | 2            | 26            |
| Vitiano . . . . .                          | 4                     | 1            | —            | 2            | —            | —            | 2            | 4            | 3            | —            | —            | —            | 16            |
| <b>Nuclei e case sparse . . . . .</b>      | <b>1.504</b>          | <b>850</b>   | <b>1.001</b> | <b>1.066</b> | <b>779</b>   | <b>1.061</b> | <b>2.134</b> | <b>1.995</b> | <b>1.486</b> | <b>538</b>   | <b>538</b>   | <b>1.040</b> | <b>13.992</b> |
| <b>COMUNE . . . . .</b>                    | <b>3.399</b>          | <b>1.904</b> | <b>2.267</b> | <b>2.209</b> | <b>1.653</b> | <b>2.303</b> | <b>5.165</b> | <b>4.933</b> | <b>3.740</b> | <b>1.435</b> | <b>1.367</b> | <b>2.512</b> | <b>32.887</b> |

Segue Tav. 4 — Popolazione residente per sesso, classe di età e circoscrizione comunale

| CIRCOSCRIZIONI COMUNALI                    | E T À (anni compiuti) |              |              |              |              |              |              |              |              |              |              |              | TOTALE        |
|--|-----------------------|--------------|--------------|--------------|--------------|--------------|--------------|--------------|--------------|--------------|--------------|--------------|---------------|
|  | fino a 6              | 6-10         | 10-14        | 14-18        | 18-21        | 21-25        | 25-35        | 35-45        | 45-55        | 55-60        | 60-65        | oltre 65     |               |
| <b>F E M M I N E</b>                       |                       |              |              |              |              |              |              |              |              |              |              |              |               |
| <b>Centro Urbano (Quartieri) . . . . .</b> | <b>1.353</b>          | <b>800</b>   | <b>881</b>   | <b>850</b>   | <b>671</b>   | <b>1.022</b> | <b>2.571</b> | <b>2.516</b> | <b>2.022</b> | <b>925</b>   | <b>769</b>   | <b>1.515</b> | <b>15.895</b> |
| Porta Crucifera . . . . .                  | 340                   | 213          | 219          | 230          | 160          | 222          | 629          | 637          | 478          | 232          | 198          | 363          | 3.021         |
| Porta Sant'Andrea . . . . .                | 224                   | 149          | 157          | 159          | 131          | 180          | 460          | 436          | 399          | 180          | 158          | 800          | 2.933         |
| Porta Santo Spirito . . . . .              | 380                   | 206          | 253          | 226          | 201          | 306          | 769          | 685          | 587          | 253          | 192          | 396          | 4.454         |
| Porta del Foro . . . . .                   | 409                   | 232          | 252          | 235          | 179          | 314          | 713          | 758          | 558          | 260          | 221          | 456          | 4.587         |
| <b>Altri Centri . . . . .</b>              | <b>426</b>            | <b>237</b>   | <b>296</b>   | <b>295</b>   | <b>243</b>   | <b>314</b>   | <b>658</b>   | <b>625</b>   | <b>515</b>   | <b>191</b>   | <b>216</b>   | <b>407</b>   | <b>4.423</b>  |
| Staggiano . . . . .                        | 10                    | 6            | 7            | 10           | 8            | 8            | 19           | 18           | 16           | 7            | 9            | 14           | 132           |
| Antria . . . . .                           | 7                     | 4            | 3            | 6            | 4            | 4            | 9            | 8            | 9            | 2            | 5            | 3            | 64            |
| Battifolle . . . . .                       | 8                     | 4            | 4            | 7            | 3            | 5            | 13           | 11           | 12           | 4            | 6            | 9            | 86            |
| Campoluci . . . . .                        | 3                     | 4            | 4            | 4            | 4            | 6            | 13           | 10           | 5            | 2            | 4            | 4            | 63            |
| Chiani . . . . .                           | 13                    | 6            | 7            | 12           | 6            | 15           | 13           | 18           | 17           | 9            | 5            | 10           | 131           |
| Giovi di Arezzo . . . . .                  | 23                    | 8            | 18           | 11           | 18           | 16           | 31           | 32           | 37           | 13           | 10           | 24           | 241           |
| Marcena . . . . .                          | 7                     | 1            | 5            | 4            | 3            | 5            | 9            | 10           | 7            | 4            | 6            | 12           | 73            |
| Meliciano . . . . .                        | 4                     | 5            | 2            | 5            | 2            | 4            | 8            | 9            | 5            | 3            | 3            | 5            | 55            |
| Monte Sopra Rondine . . . . .              | 8                     | 2            | 5            | 9            | 5            | 11           | 13           | 10           | 17           | 2            | 3            | 9            | 94            |
| Palazzo del Pero . . . . .                 | 10                    | 6            | 9            | 5            | 1            | 4            | 23           | 20           | 14           | 9            | 8            | 9            | 118           |
| Poggiola . . . . .                         | 24                    | 14           | 13           | 16           | 15           | 23           | 41           | 41           | 33           | 11           | 11           | 25           | 267           |
| Cincelli . . . . .                         | 12                    | 2            | 11           | 4            | 4            | 3            | 12           | 16           | 7            | 3            | 1            | 7            | 82            |
| Indicatore . . . . .                       | 5                     | 8            | 7            | 11           | 3            | 5            | 16           | 20           | 11           | —            | 6            | 6            | 98            |
| Puglia . . . . .                           | 15                    | 8            | 8            | 2            | 8            | 6            | 27           | 11           | 13           | 8            | 5            | 14           | 125           |
| Quarata . . . . .                          | 34                    | 23           | 22           | 28           | 17           | 31           | 46           | 53           | 49           | 18           | 15           | 33           | 369           |
| Rondine . . . . .                          | 5                     | 2            | 4            | 5            | 3            | 3            | 3            | 2            | 4            | 2            | 1            | 5            | 39            |
| San Cassiano . . . . .                     | 3                     | 1            | 3            | 3            | 2            | 1            | 5            | 3            | 3            | —            | 3            | 1            | 28            |
| San Polo . . . . .                         | 5                     | 2            | —            | —            | 2            | 2            | 7            | 1            | 1            | —            | 4            | 2            | 26            |
| Salceta . . . . .                          | 1                     | 1            | 1            | 1            | 2            | —            | —            | 2            | 1            | —            | —            | 1            | 10            |
| San Zeno . . . . .                         | 4                     | 7            | 2            | 3            | 2            | 2            | 5            | 4            | 4            | 1            | —            | 1            | 35            |
| Agazzi . . . . .                           | 14                    | 10           | 11           | 8            | 5            | 8            | 23           | 23           | 8            | 4            | 6            | 10           | 130           |
| Bagnoro . . . . .                          | 1                     | 1            | 1            | 1            | —            | 1            | 3            | 4            | 3            | 2            | 1            | 2            | 20            |
| San Giuliano . . . . .                     | 8                     | 2            | 4            | 4            | 2            | 5            | 11           | 8            | 6            | 3            | 4            | 8            | 65            |
| Ceciliano . . . . .                        | 6                     | 6            | 2            | 6            | 4            | 4            | 14           | 13           | 8            | 1            | 4            | 10           | 78            |
| Frassineto . . . . .                       | 18                    | 10           | 18           | 13           | 17           | 18           | 26           | 27           | 21           | 5            | 11           | 15           | 199           |
| La Chiassa . . . . .                       | 28                    | 11           | 16           | 7            | 9            | 14           | 29           | 30           | 11           | 9            | 9            | 13           | 186           |
| Il Matto . . . . .                         | 8                     | 4            | 2            | 5            | 4            | 5            | 13           | 7            | 8            | 2            | 6            | 2            | 66            |
| Molin Nuovo . . . . .                      | 2                     | 2            | 2            | —            | —            | 2            | 2            | 1            | 1            | 1            | —            | 3            | 16            |
| Olmo . . . . .                             | 12                    | 2            | 9            | 7            | 7            | 7            | 21           | 17           | 18           | 9            | 2            | 17           | 128           |
| Patrignone . . . . .                       | 12                    | 3            | 6            | 12           | 6            | 12           | 11           | 18           | 21           | 4            | 6            | 12           | 123           |
| Molinelli Centro . . . . .                 | —                     | —            | —            | 1            | —            | 1            | —            | 2            | —            | —            | 1            | 1            | 6             |
| Ponte a Buriano . . . . .                  | 7                     | 7            | 7            | 7            | 7            | 13           | 18           | 18           | 17           | 7            | 5            | 17           | 130           |
| Pratantico . . . . .                       | 11                    | 8            | 9            | 18           | 10           | 20           | 29           | 22           | 21           | 11           | 12           | 17           | 188           |
| Pulciano . . . . .                         | 29                    | 13           | 20           | 17           | 14           | 16           | 39           | 44           | 34           | 10           | 10           | 25           | 271           |
| Rigutino . . . . .                         | 25                    | 8            | 20           | 16           | 12           | 7            | 27           | 27           | 20           | 8            | 14           | 18           | 202           |
| Ruscello Centro . . . . .                  | 11                    | 5            | 5            | 6            | 8            | 4            | 17           | 17           | 10           | 6            | 5            | 7            | 101           |
| San Firenze . . . . .                      | 4                     | 3            | 1            | 1            | 4            | 1            | 7            | 4            | 6            | —            | 1            | 4            | 36            |
| Santa Firmina . . . . .                    | 19                    | 22           | 25           | 18           | 20           | 16           | 38           | 39           | 27           | 8            | 11           | 29           | 272           |
| Santa Maria - Casa Vecchia . . . . .       | 2                     | 1            | 1            | 1            | 1            | 1            | 3            | 2            | 3            | —            | —            | 1            | 16            |
| Tregozzano Centro . . . . .                | 6                     | 3            | —            | —            | —            | 4            | 9            | 2            | 4            | 3            | —            | 1            | 32            |
| Vitiano . . . . .                          | 2                     | 2            | 2            | 1            | 1            | 1            | 5            | 1            | 3            | —            | 3            | 1            | 22            |
| <b>Nuclei e case sparse . . . . .</b>      | <b>1.454</b>          | <b>792</b>   | <b>1.031</b> | <b>963</b>   | <b>756</b>   | <b>983</b>   | <b>1.933</b> | <b>1.813</b> | <b>1.436</b> | <b>595</b>   | <b>556</b>   | <b>994</b>   | <b>13.306</b> |
| <b>COMUNE . . . . .</b>                    | <b>3.233</b>          | <b>1.829</b> | <b>2.208</b> | <b>2.108</b> | <b>1.670</b> | <b>2.319</b> | <b>5.162</b> | <b>4.954</b> | <b>3.973</b> | <b>1.711</b> | <b>1.541</b> | <b>2.916</b> | <b>33.624</b> |

Segue TAV. 4 — Popolazione residente per sesso, classe di età e circoscrizione comunale

| CIRCOSCRIZIONI COMUNALI                    | E T À (anni compiuti) |              |              |              |              |              |               |              |              |              |              | TOTALE       |               |
|--|-----------------------|--------------|--------------|--------------|--------------|--------------|---------------|--------------|--------------|--------------|--------------|--------------|---------------|
|  | fino a 6              | 6-10         | 10-14        | 14-18        | 18-21        | 21-25        | 25-35         | 35-45        | 45-55        | 55-60        | 60-65        |              | oltre 65      |
| <b>M A S C H I E F E M M I N E</b>         |                       |              |              |              |              |              |               |              |              |              |              |              |               |
| <b>Centro Urbano (Quartieri) . . . . .</b> | <b>2.752</b>          | <b>1.599</b> | <b>1.841</b> | <b>1.703</b> | <b>1.289</b> | <b>1.921</b> | <b>4.892</b>  | <b>4.809</b> | <b>3.762</b> | <b>1.651</b> | <b>1.428</b> | <b>2.646</b> | <b>30.293</b> |
| Porta Crucifera . . . . .                  | 632                   | 423          | 462          | 441          | 318          | 444          | 1.236         | 1.183        | 862          | 382          | 367          | 615          | 7.415         |
| Porta Sant'Andrea . . . . .                | 443                   | 295          | 335          | 309          | 241          | 340          | 839           | 868          | 716          | 320          | 320          | 501          | 5.527         |
| Porta Santo Spirito . . . . .              | 796                   | 423          | 487          | 440          | 364          | 533          | 1.440         | 1.347        | 1.119        | 483          | 362          | 708          | 8.502         |
| Porta del Foro . . . . .                   | 831                   | 458          | 557          | 513          | 366          | 604          | 1.377         | 1.411        | 1.055        | 466          | 379          | 822          | 8.849         |
| <b>Altri Centri . . . . .</b>              | <b>922</b>            | <b>492</b>   | <b>602</b>   | <b>585</b>   | <b>499</b>   | <b>657</b>   | <b>1.368</b>  | <b>1.270</b> | <b>1.029</b> | <b>362</b>   | <b>386</b>   | <b>748</b>   | <b>8.920</b>  |
| Staggiano . . . . .                        | 21                    | 19           | 17           | 14           | 17           | 14           | 38            | 35           | 34           | 14           | 15           | 27           | 265           |
| Antria . . . . .                           | 17                    | 7            | 10           | 10           | 6            | 9            | 19            | 17           | 19           | 5            | 6            | 8            | 133           |
| Battifolle . . . . .                       | 20                    | 12           | 7            | 17           | 9            | 13           | 27            | 27           | 24           | 8            | 9            | 12           | 185           |
| Campoluci . . . . .                        | 5                     | 10           | 9            | 7            | 8            | 9            | 25            | 21           | 13           | 4            | 4            | 9            | 124           |
| Chiani . . . . .                           | 26                    | 13           | 14           | 20           | 20           | 29           | 45            | 38           | 30           | 20           | 8            | 15           | 278           |
| Giovi di Arezzo . . . . .                  | 44                    | 16           | 34           | 27           | 28           | 39           | 58            | 54           | 76           | 25           | 14           | 41           | 456           |
| Marcena . . . . .                          | 13                    | 8            | 13           | 8            | 6            | 11           | 20            | 21           | 13           | 5            | 10           | 27           | 155           |
| Meliciano . . . . .                        | 11                    | 7            | 6            | 13           | 3            | 8            | 11            | 20           | 9            | 6            | 4            | 13           | 111           |
| Monte Sopra Rondine . . . . .              | 18                    | 9            | 12           | 17           | 14           | 23           | 29            | 25           | 34           | 4            | 8            | 17           | 210           |
| Palazzo del Pero . . . . .                 | 21                    | 17           | 15           | 15           | 7            | 13           | 47            | 37           | 27           | 16           | 16           | 20           | 251           |
| Poggiola . . . . .                         | 53                    | 31           | 25           | 32           | 30           | 45           | 81            | 79           | 62           | 20           | 26           | 44           | 528           |
| Cincelli . . . . .                         | 25                    | 6            | 16           | 8            | 10           | 12           | 27            | 25           | 19           | 6            | 4            | 14           | 172           |
| Indicatore . . . . .                       | 12                    | 13           | 11           | 15           | 8            | 13           | 38            | 37           | 26           | 2            | 9            | 12           | 196           |
| Puglia . . . . .                           | 31                    | 13           | 15           | 12           | 13           | 10           | 47            | 28           | 24           | 11           | 12           | 26           | 242           |
| Quarata . . . . .                          | 65                    | 46           | 46           | 49           | 40           | 56           | 105           | 110          | 95           | 33           | 28           | 64           | 737           |
| Rondine . . . . .                          | 10                    | 5            | 7            | 8            | 6            | 7            | 10            | 6            | 6            | 5            | 2            | 8            | 80            |
| San Cassiano . . . . .                     | 7                     | 3            | 6            | 6            | 5            | 2            | 13            | 6            | 6            | —            | 4            | 3            | 61            |
| San Polo . . . . .                         | 13                    | 2            | 1            | —            | 3            | 5            | 14            | 4            | 2            | 1            | 6            | 4            | 55            |
| Salceta . . . . .                          | 1                     | 1            | 1            | 2            | 2            | 1            | 3             | 3            | 2            | —            | —            | 1            | 17            |
| San Zeno . . . . .                         | 8                     | 7            | 4            | 5            | 5            | 7            | 9             | 10           | 9            | 1            | 2            | 2            | 69            |
| Agazzi . . . . .                           | 29                    | 15           | 18           | 18           | 13           | 17           | 45            | 52           | 16           | 7            | 11           | 17           | 258           |
| Bagnoro . . . . .                          | 2                     | 2            | 5            | 3            | 3            | 2            | 5             | 7            | 7            | 3            | 2            | 3            | 44            |
| San Giuliano . . . . .                     | 14                    | 7            | 10           | 13           | 6            | 11           | 26            | 17           | 15           | 7            | 5            | 12           | 143           |
| Ceciliano . . . . .                        | 18                    | 8            | 7            | 9            | 6            | 10           | 26            | 23           | 18           | 6            | 7            | 13           | 151           |
| Frassineto . . . . .                       | 56                    | 26           | 42           | 33           | 34           | 38           | 54            | 58           | 39           | 17           | 14           | 33           | 444           |
| La Chiassa . . . . .                       | 50                    | 25           | 27           | 18           | 22           | 21           | 61            | 62           | 33           | 14           | 12           | 26           | 371           |
| Il Matto . . . . .                         | 13                    | 8            | 8            | 9            | 10           | 9            | 22            | 16           | 16           | 6            | 10           | 5            | 132           |
| Molin Nuovo . . . . .                      | 10                    | 3            | 4            | —            | 1            | 2            | 6             | 4            | 2            | 2            | 2            | 4            | 40            |
| Olmo . . . . .                             | 29                    | 8            | 14           | 10           | 10           | 16           | 45            | 32           | 28           | 14           | 6            | 27           | 239           |
| Patrignone . . . . .                       | 21                    | 5            | 14           | 20           | 15           | 24           | 30            | 35           | 41           | 7            | 11           | 24           | 247           |
| Molinelli Centro . . . . .                 | 1                     | —            | 1            | 1            | 1            | 1            | 1             | 3            | 1            | —            | 2            | 2            | 14            |
| Ponte a Buriano . . . . .                  | 23                    | 11           | 12           | 11           | 11           | 22           | 48            | 33           | 35           | 9            | 13           | 32           | 260           |
| Pratantico . . . . .                       | 32                    | 16           | 20           | 29           | 17           | 35           | 59            | 50           | 42           | 17           | 22           | 32           | 371           |
| Pulciano . . . . .                         | 55                    | 31           | 38           | 41           | 24           | 39           | 80            | 81           | 74           | 16           | 20           | 41           | 540           |
| Rigutino . . . . .                         | 55                    | 22           | 39           | 31           | 22           | 20           | 52            | 56           | 34           | 18           | 24           | 30           | 403           |
| Ruscello Centro . . . . .                  | 21                    | 8            | 14           | 12           | 11           | 13           | 28            | 32           | 19           | 10           | 13           | 19           | 200           |
| San Firenze . . . . .                      | 11                    | 6            | 5            | 4            | 6            | 4            | 18            | 8            | 13           | —            | 2            | 7            | 84            |
| Santa Firmina . . . . .                    | 44                    | 35           | 47           | 30           | 39           | 38           | 69            | 80           | 49           | 18           | 20           | 47           | 516           |
| Santa Maria - Casa Vecchia . . . . .       | 5                     | 4            | 3            | 4            | 5            | 1            | 6             | 6            | 5            | —            | —            | 3            | 42            |
| Tregozzano Centro . . . . .                | 6                     | 4            | 3            | 1            | 2            | 7            | 14            | 7            | 6            | 5            | —            | 3            | 58            |
| Vitiano . . . . .                          | 6                     | 3            | 2            | 3            | 1            | 1            | 7             | 5            | 6            | —            | 3            | 1            | 38            |
| <b>Nuclei e case sparse . . . . .</b>      | <b>2.958</b>          | <b>1.642</b> | <b>2.032</b> | <b>2.029</b> | <b>1.535</b> | <b>2.044</b> | <b>4.067</b>  | <b>3.808</b> | <b>2.922</b> | <b>1.133</b> | <b>1.094</b> | <b>2.034</b> | <b>27.298</b> |
| <b>COMUNE . . . . .</b>                    | <b>6.632</b>          | <b>3.733</b> | <b>4.475</b> | <b>4.317</b> | <b>3.323</b> | <b>4.622</b> | <b>10.327</b> | <b>9.887</b> | <b>7.713</b> | <b>3.146</b> | <b>2.908</b> | <b>5.428</b> | <b>66.511</b> |

TAV. 5 — Popolazione residente attiva, per sesso, professione, posizione nella professione e rami di attività economica

| N. classificazione | PROFESSIONI<br>—<br>POSIZIONI NELLA PROFESSIONE   | AGRICOLTURA, CACCIA E PESCA |     | INDUSTRIE |     | PUBBLICA AMMINISTRAZIONE |     | ALTRI RAMI |     | TOTALE |       |
|--------------------|---|-----------------------------|-----|-----------|-----|--------------------------|-----|------------|-----|--------|-------|
|                    |   | MF                          | M   | MF        | M   | MF                       | M   | MF         | M   | MF     | M     |
|                    |   |                             |     |           |     |                          |     |            |     |        |       |
| <b>1</b>           | <b>PROFESSIONI E ARTI LIBERALI E ASSIMILATE</b>   |                             |     |           |     |                          |     |            |     |        |       |
| 1.11               | Insegnanti di scuole medie e superiori . . . . .  | —                           | —   | 1         | 1   | 206                      | 78  | 1          | 1   | 208    | 80    |
|                    | Imprenditori, liberi professionisti, dirigenti e impiegati  | —                           | —   | 1         | 1   | 206                      | 78  | —          | —   | 207    | 79    |
|                    | Lavoratori in proprio e coadiuvanti . . . . .   | —                           | —   | —         | —   | —                        | —   | 1          | 1   | 1      | 1     |
| 1.12               | Insegnanti di educazione fisica . . . . .   | —                           | —   | —         | —   | 7                        | 6   | 1          | 1   | 8      | 7     |
|                    | Imprenditori, liberi professionisti, dirigenti e impiegati  | —                           | —   | —         | —   | 7                        | 6   | 1          | 1   | 8      | 7     |
| 1.13               | Maestri elementari, istitutori, precettori . . . . .  | —                           | —   | —         | —   | 488                      | 121 | —          | —   | 488    | 121   |
|                    | Imprenditori, liberi professionisti, dirigenti e impiegati  | —                           | —   | —         | —   | 488                      | 121 | —          | —   | 488    | 121   |
| 1.20               | Artisti, letterati, giornalisti, pubblicisti e professioni similari . . . . .   | —                           | —   | 2         | 2   | 2                        | 2   | 13         | 11  | 17     | 15    |
|                    | Imprenditori, liberi professionisti, dirigenti e impiegati  | —                           | —   | 2         | 2   | 2                        | 2   | 13         | 11  | 17     | 15    |
| 1.30               | Ecclesiastici e religiosi . . . . .   | —                           | —   | —         | —   | 250                      | 148 | —          | —   | 250    | 148   |
|                    | Imprenditori, liberi professionisti, dirigenti e impiegati  | —                           | —   | —         | —   | 250                      | 148 | —          | —   | 250    | 148   |
| 1.41               | Medici-chirurghi. . . . .   | —                           | —   | —         | —   | 85                       | 82  | —          | —   | 85     | 82    |
|                    | Imprenditori, liberi professionisti, dirigenti e impiegati  | —                           | —   | —         | —   | 85                       | 82  | —          | —   | 85     | 82    |
| 1.42               | Ostetriche, infermieri diplomati, assistenti sanitari, vigilatrici scolastiche . . . . .  | —                           | —   | —         | —   | 67                       | 5   | —          | —   | 67     | 5     |
|                    | Imprenditori, liberi professionisti, dirigenti e impiegati  | —                           | —   | —         | —   | 66                       | 5   | —          | —   | 66     | 5     |
|                    | Lavoratori in proprio e coadiuvanti . . . . .   | —                           | —   | —         | —   | 1                        | —   | —          | —   | 1      | —     |
| 1.43               | Farmacisti. . . . .   | —                           | —   | —         | —   | 18                       | 12  | —          | —   | 18     | 12    |
|                    | Imprenditori, liberi professionisti, dirigenti e impiegati  | —                           | —   | —         | —   | 6                        | 1   | —          | —   | 6      | 1     |
|                    | Lavoratori in proprio e coadiuvanti . . . . .   | —                           | —   | —         | —   | 12                       | 11  | —          | —   | 12     | 11    |
| 1.51               | Magistrati, avvocati, procuratori legali, notai . . . . .   | —                           | —   | —         | —   | 10                       | 10  | 44         | 44  | 54     | 54    |
|                    | Imprenditori, liberi professionisti, dirigenti e impiegati  | —                           | —   | —         | —   | 10                       | 10  | 44         | 44  | 54     | 54    |
| 1.52               | Cancellieri, ufficiali giudiziari . . . . .   | —                           | —   | —         | —   | 17                       | 17  | —          | —   | 17     | 17    |
|                    | Imprenditori, liberi professionisti, dirigenti e impiegati  | —                           | —   | —         | —   | 17                       | 17  | —          | —   | 17     | 17    |
| 1.61               | Ufficiali dei corpi armati dello Stato, funzionari di polizia e dei servizi di protezione . . . . .                                       | —                           | —   | —         | —   | 41                       | 41  | —          | —   | 41     | 41    |
|                    | Imprenditori, liberi professionisti, dirigenti e impiegati  | —                           | —   | —         | —   | 41                       | 41  | —          | —   | 41     | 41    |
| 1.62               | Sottufficiali dei corpi armati dello Stato, di polizia e dei servizi di protezione . . . . .  | —                           | —   | —         | —   | 159                      | 159 | —          | —   | 159    | 159   |
|                    | Imprenditori, liberi professionisti, dirigenti e impiegati  | —                           | —   | —         | —   | 159                      | 159 | —          | —   | 159    | 159   |
| <b>2</b>           | <b>PROFESSIONI AMMINISTRATIVE, TECNICHE E OPERATIVE VARIE</b>   |                             |     |           |     |                          |     |            |     |        |       |
| 2.11               | Amministratori titolari di azienda e amministratori delegati . . . . .  | 166                         | 117 | 94        | 93  | —                        | —   | 153        | 144 | 413    | 354   |
|                    | Imprenditori, liberi professionisti, dirigenti e impiegati  | 164                         | 115 | 94        | 93  | —                        | —   | 153        | 144 | 411    | 352   |
|                    | Lavoratori in proprio e coadiuvanti . . . . .   | 2                           | 2   | —         | —   | —                        | —   | —          | —   | 2      | 2     |
| 2.12               | Amministratori, direttori generali e categorie similari di pubblica amministrazione ed imprese private. . . . .                           | —                           | —   | —         | —   | 2                        | 2   | —          | —   | 2      | 2     |
|                    | Imprenditori, liberi professionisti, dirigenti e impiegati  | —                           | —   | —         | —   | 2                        | 2   | —          | —   | 2      | 2     |
| 2.13               | Contabili, ragionieri, commercialisti, statistici, impiegati amministrativi e tecnico-amministrativi ; stenografi, dattilografi . . . . . | 38                          | 34  | 179       | 159 | 882                      | 742 | 810        | 650 | 1.909  | 1.585 |
|                    | Imprenditori, liberi professionisti, dirigenti e impiegati  | 38                          | 34  | 177       | 157 | 882                      | 742 | 810        | 650 | 1.907  | 1.583 |
|                    | Lavoratori in proprio e coadiuvanti . . . . .   | —                           | —   | 2         | 2   | —                        | —   | —          | —   | 2      | 2     |
| 2.21               | Agronomi, veterinari, ingegneri, chimici, architetti, geologi. . . . .  | —                           | —   | 9         | 9   | 19                       | 19  | 25         | 25  | 53     | 53    |
|                    | Imprenditori, liberi professionisti, dirigenti e impiegati  | —                           | —   | 9         | 9   | 19                       | 19  | 25         | 25  | 53     | 53    |
| 2.22               | Periti, ufficiali di macchina e di coperta, piloti, disegnatori, telefonisti e simili . . . . .   | 37                          | 36  | 36        | 35  | 69                       | 69  | 72         | 57  | 214    | 197   |
|                    | Imprenditori, liberi professionisti, dirigenti e impiegati  | 37                          | 36  | 36        | 35  | 69                       | 69  | 72         | 57  | 214    | 197   |
| 2.23               | Capitecnici, capi di officina, capistazione e altri impiegati tecnici . . . . .   | —                           | —   | 29        | 28  | 16                       | 15  | 39         | 39  | 84     | 82    |
|                    | Imprenditori, liberi professionisti, dirigenti e impiegati  | —                           | —   | 29        | 28  | 16                       | 15  | 39         | 39  | 84     | 82    |
| 2.31               | Agenti di vendita e di pubblicità, mediatori e simili . . . . .   | —                           | —   | —         | —   | —                        | —   | 45         | 45  | 45     | 45    |
|                    | Imprenditori, liberi professionisti, dirigenti e impiegati  | —                           | —   | —         | —   | —                        | —   | 45         | 45  | 45     | 45    |
| 2.32               | Piazzisti, viaggiatori di commercio e simili . . . . .  | —                           | —   | 17        | 15  | 14                       | 14  | 73         | 71  | 104    | 100   |
|                    | Imprenditori, liberi professionisti, dirigenti e impiegati  | —                           | —   | 17        | 15  | 14                       | 14  | 73         | 71  | 104    | 100   |
| 2.40               | Professioni varie non classificate altrove . . . . .  | —                           | —   | —         | —   | —                        | —   | 1          | —   | 1      | —     |
|                    | Imprenditori, liberi professionisti, dirigenti e impiegati  | —                           | —   | —         | —   | —                        | —   | 1          | —   | 1      | —     |

Segue TAV. 5 — Popolazione residente attiva, per sesso, professione, posizione nella professione e rami di attività economica

| N. classificazione | PROFESSIONI<br>—<br>POSIZIONI NELLA PROFESSIONE  | AGRICOLTURA, CACCIA E PESCA |              | INDUSTRIE  |            | PUBBLICA AMMINISTRAZIONE |           | ALTRI RAMI |           | TOTALE        |              |
|--------------------|--|-----------------------------|--------------|------------|------------|--------------------------|-----------|------------|-----------|---------------|--------------|
|                    |  | MF                          | M            | MF         | M          | MF                       | M         | MF         | M         | MF            | M            |
| <b>3</b>           | <b>ARTI E MESTIERI PARTICOLARI DELLE LAVORAZIONI AGRICOLE E FORESTALI, DELL'ALLEVAMENTO DEL BESTIAME E DELLA PESCA</b>             |                             |              |            |            |                          |           |            |           |               |              |
| <b>3.10</b>        | <b>Coltivatori agricoli generici . . . . .</b>   | <b>13.818</b>               | <b>8.559</b> | —          | —          | —                        | —         | —          | —         | <b>13.818</b> | <b>8.559</b> |
|                    | Lavoratori in proprio e coadiuvanti . . . . .  | 13.430                      | 8.186        | —          | —          | —                        | —         | —          | —         | 13.430        | 8.186        |
|                    | Lavoratori dipendenti . . . . .  | 388                         | 373          | —          | —          | —                        | —         | —          | —         | 388           | 373          |
| <b>3.21</b>        | <b>Ortolani, giardinieri, floricoltori, vivaisti e simili</b>  | <b>11</b>                   | <b>9</b>     | —          | —          | —                        | —         | —          | —         | <b>11</b>     | <b>9</b>     |
|                    | Lavoratori in proprio e coadiuvanti . . . . .  | 7                           | 7            | —          | —          | —                        | —         | —          | —         | 7             | 7            |
|                    | Lavoratori dipendenti . . . . .  | 4                           | 2            | —          | —          | —                        | —         | —          | —         | 4             | 2            |
| <b>3.22</b>        | <b>Vignaioli . . . . .</b>   | —                           | —            | —          | —          | —                        | —         | —          | —         | —             | —            |
| <b>3.23</b>        | <b>Agrumicoltori, olivicoltori, frutticoltori . . . . .</b>  | —                           | —            | —          | —          | —                        | —         | —          | —         | —             | —            |
| <b>3.24</b>        | <b>Altri coltivatori specializzati . . . . .</b>   | —                           | —            | —          | —          | <b>16</b>                | <b>16</b> | <b>1</b>   | <b>1</b>  | <b>17</b>     | <b>17</b>    |
|                    | Lavoratori dipendenti . . . . .  | —                           | —            | —          | —          | 16                       | 16        | 1          | 1         | 17            | 17           |
| <b>3.30</b>        | <b>Operatori agricoli vari specializzati . . . . .</b>   | <b>110</b>                  | <b>71</b>    | <b>5</b>   | <b>5</b>   | —                        | —         | —          | —         | <b>115</b>    | <b>76</b>    |
|                    | Lavoratori in proprio e coadiuvanti . . . . .  | 71                          | 55           | 4          | 4          | —                        | —         | —          | —         | 75            | 59           |
|                    | Lavoratori dipendenti . . . . .  | 39                          | 16           | 1          | 1          | —                        | —         | —          | —         | 40            | 17           |
| <b>3.40</b>        | <b>Selvicoltori, boscaioli, carbonai . . . . .</b>   | <b>202</b>                  | <b>200</b>   | <b>1</b>   | <b>1</b>   | —                        | —         | —          | —         | <b>203</b>    | <b>201</b>   |
|                    | Lavoratori in proprio e coadiuvanti . . . . .  | 15                          | 14           | —          | —          | —                        | —         | —          | —         | 15            | 14           |
|                    | Lavoratori dipendenti . . . . .  | 187                         | 186          | 1          | 1          | —                        | —         | —          | —         | 188           | 187          |
| <b>3.50</b>        | <b>Allevatori, pastori, guardiani di animali . . . . .</b>   | <b>62</b>                   | <b>61</b>    | —          | —          | <b>1</b>                 | <b>1</b>  | <b>3</b>   | <b>3</b>  | <b>66</b>     | <b>65</b>    |
|                    | Lavoratori in proprio e coadiuvanti . . . . .  | 54                          | 54           | —          | —          | —                        | —         | 1          | 1         | 55            | 55           |
|                    | Lavoratori dipendenti . . . . .  | 8                           | 7            | —          | —          | 1                        | 1         | 2          | 2         | 11            | 10           |
| <b>3.60</b>        | <b>Pescatori, piscicoltori, cacciatori . . . . .</b>   | —                           | —            | —          | —          | —                        | —         | —          | —         | —             | —            |
| <b>4</b>           | <b>ARTI E MESTIERI PARTICOLARI DELLA LAVORAZIONE E FABBRICAZIONE DI MATERIALI E PRODOTTI INDUSTRIALI E ARTIGIANI</b>               |                             |              |            |            |                          |           |            |           |               |              |
| <b>4.11</b>        | <b>Mugnai, panettieri, pastai, pasticciere, gelatieri e simili . . . . .</b>   | —                           | —            | <b>171</b> | <b>157</b> | —                        | —         | <b>17</b>  | <b>17</b> | <b>188</b>    | <b>174</b>   |
|                    | Lavoratori in proprio e coadiuvanti . . . . .  | —                           | —            | 56         | 50         | —                        | —         | —          | —         | 56            | 50           |
|                    | Lavoratori dipendenti . . . . .  | —                           | —            | 115        | 107        | —                        | —         | 17         | 17        | 132           | 124          |
| <b>4.12</b>        | <b>Macellatori . . . . .</b>   | —                           | —            | <b>13</b>  | <b>13</b>  | <b>6</b>                 | <b>6</b>  | <b>1</b>   | <b>1</b>  | <b>20</b>     | <b>20</b>    |
|                    | Lavoratori dipendenti . . . . .  | —                           | —            | 13         | 13         | 6                        | 6         | 1          | 1         | 20            | 20           |
| <b>4.13</b>        | <b>Salatori e affumicatori di carne e di pesce, insaccatori, confezionatori di conserve alimentari . . . . .</b>                   | —                           | —            | <b>3</b>   | <b>2</b>   | —                        | —         | —          | —         | <b>3</b>      | <b>2</b>     |
|                    | Lavoratori dipendenti . . . . .  | —                           | —            | 3          | 2          | —                        | —         | —          | —         | 3             | 2            |
| <b>4.14</b>        | <b>Casari . . . . .</b>  | <b>2</b>                    | <b>2</b>     | <b>3</b>   | <b>3</b>   | —                        | —         | —          | —         | <b>5</b>      | <b>5</b>     |
|                    | Lavoratori dipendenti . . . . .  | 2                           | 2            | 3          | 3          | —                        | —         | —          | —         | 5             | 5            |
| <b>4.15</b>        | <b>Frantoiani, vinificatori, birrai, maltatori, gassosai</b>   | —                           | —            | <b>5</b>   | <b>5</b>   | —                        | —         | —          | —         | <b>5</b>      | <b>5</b>     |
|                    | Lavoratori in proprio e coadiuvanti . . . . .  | —                           | —            | 1          | 1          | —                        | —         | —          | —         | 1             | 1            |
|                    | Lavoratori dipendenti . . . . .  | —                           | —            | 4          | 4          | —                        | —         | —          | —         | 4             | 4            |
| <b>4.16</b>        | <b>Condizionatori e confezionatori del tabacco . . . . .</b>   | <b>4</b>                    | <b>1</b>     | <b>40</b>  | <b>1</b>   | —                        | —         | <b>4</b>   | —         | <b>48</b>     | <b>2</b>     |
|                    | Lavoratori dipendenti . . . . .  | 4                           | 1            | 40         | 1          | —                        | —         | 4          | —         | 48            | 2            |
| <b>4.21</b>        | <b>Filatori, tessitori, cardatori, merlettai, cordai e simili . . . . .</b>  | —                           | —            | <b>34</b>  | <b>18</b>  | —                        | —         | —          | —         | <b>34</b>     | <b>18</b>    |
|                    | Lavoratori in proprio e coadiuvanti . . . . .  | —                           | —            | 2          | 2          | —                        | —         | —          | —         | 2             | 2            |
|                    | Lavoratori dipendenti . . . . .  | —                           | —            | 32         | 16         | —                        | —         | —          | —         | 32            | 16           |
| <b>4.22</b>        | <b>Lavoratori e sgrassatori di lana, tintori e finitori di filati e tessuti, impermeabilizzatori di tessuti e simili . . . . .</b> | —                           | —            | <b>2</b>   | —          | —                        | —         | —          | —         | <b>2</b>      | —            |
|                    | Lavoratori dipendenti . . . . .  | —                           | —            | 2          | —          | —                        | —         | —          | —         | 2             | —            |
| <b>4.31</b>        | <b>Sarti, pellicciai, cappellai, camiciai, magliai, borsettieri, tappezzieri e simili . . . . .</b>                                | —                           | —            | <b>840</b> | <b>128</b> | <b>7</b>                 | <b>2</b>  | <b>5</b>   | <b>1</b>  | <b>852</b>    | <b>131</b>   |
|                    | Lavoratori in proprio e coadiuvanti . . . . .  | —                           | —            | 347        | 79         | —                        | —         | —          | —         | 347           | 79           |
|                    | Lavoratori dipendenti . . . . .  | —                           | —            | 493        | 49         | 7                        | 2         | 5          | 1         | 505           | 52           |
| <b>4.32</b>        | <b>Calzolai . . . . .</b>  | —                           | —            | <b>306</b> | <b>264</b> | <b>3</b>                 | <b>3</b>  | —          | —         | <b>309</b>    | <b>267</b>   |
|                    | Lavoratori in proprio e coadiuvanti . . . . .  | —                           | —            | 189        | 184        | —                        | —         | —          | —         | 189           | 184          |
|                    | Lavoratori dipendenti . . . . .  | —                           | —            | 117        | 80         | 3                        | 3         | —          | —         | 120           | 83           |
| <b>4.33</b>        | <b>Ombrellai, spazzolai, bottonieri, pettinai . . . . .</b>  | —                           | —            | <b>2</b>   | <b>2</b>   | —                        | —         | —          | —         | <b>2</b>      | <b>2</b>     |
|                    | Lavoratori in proprio e coadiuvanti . . . . .  | —                           | —            | 2          | 2          | —                        | —         | —          | —         | 2             | 2            |

Segue TAV. 5 — Popolazione residente attiva, per sesso, professione, posizione nella professione e rami di attività economica

| N. classificazione | PROFESSIONI<br>—<br>POSIZIONI NELLA PROFESSIONE   | AGRICOLTURA, CACCIA E PESCA |   | INDUSTRIE |     | PUBBLICA AMMINISTRAZIONE |    | ALTRI RAMI |    | TOTALE |     |
|--------------------|---|-----------------------------|---|-----------|-----|--------------------------|----|------------|----|--------|-----|
|                    |   | MF                          | M | MF        | M   | MF                       | M  | MF         | M  | MF     | M   |
|                    |   |                             |   |           |     |                          |    |            |    |        |     |
| 4.34               | <b>Stiratrici, lavandaie, tintori e smacchiatori di abiti</b>   | —                           | — | —         | —   | 7                        | —  | 24         | 4  | 31     | 4   |
|                    | Lavoratori in proprio e coadiuvanti . . . . .   | —                           | — | —         | —   | —                        | —  | 13         | 2  | 13     | 2   |
|                    | Lavoratori dipendenti . . . . .   | —                           | — | —         | —   | 7                        | —  | 11         | 2  | 18     | 2   |
| 4.35               | <b>Conciatori, imbalsamatori . . . . .</b>  | —                           | — | 2         | 1   | —                        | —  | —          | —  | 2      | 1   |
|                    | Lavoratori dipendenti . . . . .   | —                           | — | 2         | 1   | —                        | —  | —          | —  | 2      | 1   |
| 4.36               | <b>Sellai, pellettieri e simili . . . . .</b>   | —                           | — | 15        | 10  | —                        | —  | —          | —  | 15     | 10  |
|                    | Lavoratori in proprio e coadiuvanti . . . . .   | —                           | — | 8         | 7   | —                        | —  | —          | —  | 8      | 7   |
|                    | Lavoratori dipendenti . . . . .   | —                           | — | 7         | 3   | —                        | —  | —          | —  | 7      | 3   |
| 4.41               | <b>Falegnami, ebanisti, mobiliari e simili . . . . .</b>  | 8                           | 8 | 607       | 604 | 18                       | 18 | 10         | 10 | 643    | 640 |
|                    | Lavoratori in proprio e coadiuvanti . . . . .   | —                           | — | 186       | 186 | —                        | —  | —          | —  | 186    | 186 |
|                    | Lavoratori dipendenti . . . . .   | 8                           | 8 | 421       | 418 | 18                       | 18 | 10         | 10 | 457    | 454 |
| 4.42               | <b>Astucciari, corniciali, intarsiatori e simili . . . . .</b>  | —                           | — | 33        | 31  | —                        | —  | —          | —  | 33     | 31  |
|                    | Lavoratori in proprio e coadiuvanti . . . . .   | —                           | — | 8         | 8   | —                        | —  | —          | —  | 8      | 8   |
|                    | Lavoratori dipendenti . . . . .   | —                           | — | 25        | 23  | —                        | —  | —          | —  | 25     | 23  |
| 4.43               | <b>Bottai, barilai, carradori e carpentieri in legno . . . . .</b>  | 2                           | 2 | 59        | 59  | —                        | —  | —          | —  | 61     | 61  |
|                    | Lavoratori in proprio e coadiuvanti . . . . .   | —                           | — | 23        | 23  | —                        | —  | —          | —  | 23     | 23  |
|                    | Lavoratori dipendenti . . . . .   | 2                           | 2 | 36        | 36  | —                        | —  | —          | —  | 38     | 38  |
| 4.44               | <b>Mobiliari in canne, vimini e giunchi; cestai, impagliatori, cappellai in paglia, scopai, sugherai e simili . . . . .</b>           | —                           | — | 14        | 14  | —                        | —  | —          | —  | 14     | 14  |
|                    | Lavoratori in proprio e coadiuvanti . . . . .   | —                           | — | 6         | 6   | —                        | —  | —          | —  | 6      | 6   |
|                    | Lavoratori dipendenti . . . . .   | —                           | — | 8         | 8   | —                        | —  | —          | —  | 8      | 8   |
| 4.50               | <b>Minatori, cavatori ed altri mestieri inerenti alla estrazione dei minerali . . . . .</b>   | —                           | — | 53        | 53  | —                        | —  | —          | —  | 53     | 53  |
|                    | Lavoratori in proprio e coadiuvanti . . . . .   | —                           | — | 1         | 1   | —                        | —  | —          | —  | 1      | 1   |
|                    | Lavoratori dipendenti . . . . .   | —                           | — | 52        | 52  | —                        | —  | —          | —  | 52     | 52  |
| 4.61               | <b>Fonditori, fornisti, formatori . . . . .</b>   | —                           | — | 49        | 49  | —                        | —  | —          | —  | 49     | 49  |
|                    | Lavoratori in proprio e coadiuvanti . . . . .   | —                           | — | 2         | 2   | —                        | —  | —          | —  | 2      | 2   |
|                    | Lavoratori dipendenti . . . . .   | —                           | — | 47        | 47  | —                        | —  | —          | —  | 47     | 47  |
| 4.62               | <b>Laminatori, trafilatori, fucinatori, saldatori, tagliatori di prodotti meccanici e simili . . . . .</b>                            | —                           | — | 252       | 246 | 3                        | 3  | 5          | 5  | 260    | 254 |
|                    | Lavoratori in proprio e coadiuvanti . . . . .   | —                           | — | 45        | 44  | —                        | —  | —          | —  | 45     | 44  |
|                    | Lavoratori dipendenti . . . . .   | —                           | — | 207       | 202 | 3                        | 3  | 5          | 5  | 215    | 210 |
| 4.63               | <b>Galvanoplastieri, temperatori, verniciatori e smaltatori di metalli . . . . .</b>  | —                           | — | 103       | 102 | —                        | —  | 1          | 1  | 104    | 103 |
|                    | Lavoratori in proprio e coadiuvanti . . . . .   | —                           | — | 13        | 13  | —                        | —  | —          | —  | 13     | 13  |
|                    | Lavoratori dipendenti . . . . .   | —                           | — | 90        | 89  | —                        | —  | 1          | 1  | 91     | 90  |
| 4.64               | <b>Meccanici di precisione, orologiai, orefici . . . . .</b>  | —                           | — | 223       | 126 | 11                       | 11 | 1          | 1  | 235    | 138 |
|                    | Lavoratori in proprio e coadiuvanti . . . . .   | —                           | — | 46        | 39  | 6                        | 6  | —          | —  | 52     | 45  |
|                    | Lavoratori dipendenti . . . . .   | —                           | — | 177       | 87  | 5                        | 5  | 1          | 1  | 183    | 93  |
| 4.65               | <b>Utensilisti e attrezzisti di officina, mobiliari in ferro . . . . .</b>  | —                           | — | 141       | 141 | 7                        | 7  | 10         | 10 | 158    | 158 |
|                    | Lavoratori in proprio e coadiuvanti . . . . .   | —                           | — | 7         | 7   | —                        | —  | —          | —  | 7      | 7   |
|                    | Lavoratori dipendenti . . . . .   | —                           | — | 134       | 134 | 7                        | 7  | 10         | 10 | 151    | 151 |
| 4.66               | <b>Montatori di apparecchi, collaudatori e riparatori meccanici, meccanici generici . . . . .</b>                                     | 2                           | 2 | 458       | 458 | 7                        | 7  | 17         | 17 | 484    | 484 |
|                    | Lavoratori in proprio e coadiuvanti . . . . .   | —                           | — | 106       | 106 | —                        | —  | —          | —  | 106    | 106 |
|                    | Lavoratori dipendenti . . . . .   | 2                           | 2 | 352       | 352 | 7                        | 7  | 17         | 17 | 378    | 378 |
| 4.67               | <b>Fabbi ferrai, ramai, ottonai, carpentieri in ferro . . . . .</b>   | 1                           | 1 | 172       | 172 | 2                        | 2  | —          | —  | 175    | 175 |
|                    | Lavoratori in proprio e coadiuvanti . . . . .   | —                           | — | 81        | 81  | —                        | —  | —          | —  | 81     | 81  |
|                    | Lavoratori dipendenti . . . . .   | 1                           | 1 | 91        | 91  | 2                        | 2  | —          | —  | 94     | 94  |
| 4.71               | <b>Scalpellini, tagliatori e modellatori di marmi e pietre; modellatori, formatori e gettatori di cemento, gesso e grès . . . . .</b> | —                           | — | 54        | 53  | 9                        | 9  | —          | —  | 63     | 62  |
|                    | Lavoratori in proprio e coadiuvanti . . . . .   | —                           | — | 20        | 20  | —                        | —  | —          | —  | 20     | 20  |
|                    | Lavoratori dipendenti . . . . .   | —                           | — | 34        | 33  | 9                        | 9  | —          | —  | 43     | 42  |
| 4.72               | <b>Ceramisti, terracottai, fornaciari, vetrai . . . . .</b>   | —                           | — | 120       | 89  | —                        | —  | —          | —  | 120    | 89  |
|                    | Lavoratori in proprio e coadiuvanti . . . . .   | —                           | — | 14        | 14  | —                        | —  | —          | —  | 14     | 14  |
|                    | Lavoratori dipendenti . . . . .   | —                           | — | 106       | 75  | —                        | —  | —          | —  | 106    | 75  |
| 4.73               | <b>Mosaicisti, incisori, pittori, verniciatori di pietre, ceramiche e vetri . . . . .</b>   | —                           | — | 5         | 4   | —                        | —  | —          | —  | 5      | 4   |
|                    | Lavoratori in proprio e coadiuvanti . . . . .   | —                           | — | 1         | 1   | —                        | —  | —          | —  | 1      | 1   |
|                    | Lavoratori dipendenti . . . . .   | —                           | — | 4         | 3   | —                        | —  | —          | —  | 4      | 3   |
| 4.74               | <b>Capimastri, muratori, cementisti e simili . . . . .</b>  | 8                           | 8 | 587       | 583 | 20                       | 20 | 1          | 1  | 616    | 612 |
|                    | Lavoratori in proprio e coadiuvanti . . . . .   | —                           | — | 86        | 86  | —                        | —  | —          | —  | 86     | 86  |
|                    | Lavoratori dipendenti . . . . .   | 8                           | 8 | 501       | 497 | 20                       | 20 | 1          | 1  | 530    | 526 |



Segue TAV. 5 — Popolazione residente attiva, per sesso, professione, posizione nella professione e rami di attività economica

| N. classificazione | PROFESSIONI<br>—<br>POSIZIONI NELLA PROFESSIONE  | AGRICOLTURA, CACCIA E PESCA |    | INDUSTRIE |       | PUBBLICA AMMINISTRAZIONE |    | ALTRI RAMI |     | TOTALE |       |
|--------------------|--|-----------------------------|----|-----------|-------|--------------------------|----|------------|-----|--------|-------|
|                    |  | MF                          | M  | MF        | M     | MF                       | M  | MF         | M   | MF     | M     |
| 4.75               | <b>Stagnini, idraulici, gasisti . . . . .</b>  | —                           | —  | 33        | 33    | 12                       | 12 | 7          | 7   | 52     | 52    |
|                    | Lavoratori in proprio e coadiuvanti . . . . .  | —                           | —  | 11        | 11    | —                        | —  | —          | —   | 11     | 11    |
|                    | Lavoratori dipendenti . . . . .  | —                           | —  | 22        | 22    | 12                       | 12 | 7          | 7   | 41     | 41    |
| 4.76               | <b>Armatori di linee ferroviarie e tramviarie, di miniere e gallerie . . . . .</b>   | —                           | —  | 4         | 4     | 62                       | 62 | 81         | 75  | 147    | 141   |
|                    | Lavoratori dipendenti . . . . .  | —                           | —  | 4         | 4     | 62                       | 62 | 81         | 75  | 147    | 141   |
| 4.77               | <b>Manovali edili, sterratori, stradini . . . . .</b>  | 31                          | 31 | 1.230     | 1.227 | 37                       | 37 | 13         | 13  | 1.311  | 1.308 |
|                    | Lavoratori dipendenti . . . . .  | 31                          | 31 | 1.230     | 1.227 | 37                       | 37 | 13         | 13  | 1.311  | 1.308 |
| 4.81               | <b>Analizzatori ed altri mestieri inerenti alle lavorazioni chimiche . . . . .</b>   | —                           | —  | 6         | 6     | —                        | —  | 1          | 1   | 7      | 7     |
|                    | Lavoratori dipendenti . . . . .  | —                           | —  | 6         | 6     | —                        | —  | 1          | 1   | 7      | 7     |
| 4.82               | <b>Saponieri, candelai, fiammiferai, cerinai . . . . .</b>   | —                           | —  | 1         | 1     | —                        | —  | —          | —   | 1      | 1     |
|                    | Lavoratori in proprio e coadiuvanti . . . . .  | —                           | —  | 1         | 1     | —                        | —  | —          | —   | 1      | 1     |
| 4.83               | <b>Pirotecnici e artigieri in genere . . . . .</b>   | —                           | —  | —         | —     | —                        | —  | —          | —   | —      | —     |
| 4.84               | <b>Vulcanizzatori e altri mestieri inerenti alla lavorazione della gomma . . . . .</b>   | —                           | —  | 24        | 24    | —                        | —  | —          | —   | 24     | 24    |
|                    | Lavoratori in proprio e coadiuvanti . . . . .  | —                           | —  | 10        | 10    | —                        | —  | —          | —   | 10     | 10    |
|                    | Lavoratori dipendenti . . . . .  | —                           | —  | 14        | 14    | —                        | —  | —          | —   | 14     | 14    |
| 4.91               | <b>Cartai, cartonai e simili . . . . .</b>   | —                           | —  | 28        | 19    | —                        | —  | —          | —   | 28     | 19    |
|                    | Lavoratori dipendenti . . . . .  | —                           | —  | 28        | 19    | —                        | —  | —          | —   | 28     | 19    |
| 4.92               | <b>Cartotecnici ; legatori di libri e simili . . . . .</b>   | —                           | —  | 7         | 2     | —                        | —  | —          | —   | 7      | 2     |
|                    | Lavoratori in proprio e coadiuvanti . . . . .  | —                           | —  | 2         | 1     | —                        | —  | —          | —   | 2      | 1     |
|                    | Lavoratori dipendenti . . . . .  | —                           | —  | 5         | 1     | —                        | —  | —          | —   | 5      | 1     |
| 5                  | <b>ARTI GRAFICHE E MESTIERI INERENTI ALLA INSTALLAZIONE E FUNZIONAMENTO DI IMPIANTI E APPARECCHIATURE E ALLA CONDUZIONE DI MACCHINE MOTRICI E MEZZI DI TRASPORTO</b> |                             |    |           |       |                          |    |            |     |        |       |
| 5.11               | <b>Tipografi, litografi e zincografi . . . . .</b>   | —                           | —  | 47        | 46    | —                        | —  | —          | —   | 47     | 46    |
|                    | Lavoratori in proprio e coadiuvanti . . . . .  | —                           | —  | 9         | 9     | —                        | —  | —          | —   | 9      | 9     |
|                    | Lavoratori dipendenti . . . . .  | —                           | —  | 38        | 37    | —                        | —  | —          | —   | 38     | 37    |
| 5.12               | <b>Fotografi . . . . .</b>   | —                           | —  | 19        | 16    | —                        | —  | —          | —   | 19     | 16    |
|                    | Lavoratori in proprio e coadiuvanti . . . . .  | —                           | —  | 13        | 12    | —                        | —  | —          | —   | 13     | 12    |
|                    | Lavoratori dipendenti . . . . .  | —                           | —  | 6         | 4     | —                        | —  | —          | —   | 6      | 4     |
| 5.20               | <b>Elettricisti, elettrotecnici, radiotecnici ed altri mestieri inerenti alla installazione e al funzionamento di impianti e apparecchi elettrici . . . . .</b>      | —                           | —  | 180       | 180   | 8                        | 8  | 68         | 67  | 256    | 255   |
|                    | Lavoratori in proprio e coadiuvanti . . . . .  | —                           | —  | 39        | 39    | —                        | —  | —          | —   | 39     | 39    |
|                    | Lavoratori dipendenti . . . . .  | —                           | —  | 141       | 141   | 8                        | 8  | 68         | 67  | 217    | 216   |
| 5.30               | <b>Operatori cinematografici ed altri mestieri inerenti alla preparazione delle scene . . . . .</b>  | —                           | —  | —         | —     | —                        | —  | 8          | 8   | 8      | 8     |
|                    | Lavoratori dipendenti . . . . .  | —                           | —  | —         | —     | —                        | —  | 8          | 8   | 8      | 8     |
| 5.40               | <b>Macchinisti e fuochisti di macchine e impianti fissi ; lubrificatori . . . . .</b>  | —                           | —  | 48        | 48    | 7                        | 6  | 4          | 4   | 59     | 58    |
|                    | Lavoratori in proprio e coadiuvanti . . . . .  | —                           | —  | 3         | 3     | —                        | —  | —          | —   | 3      | 3     |
|                    | Lavoratori dipendenti . . . . .  | —                           | —  | 45        | 45    | 7                        | 6  | 4          | 4   | 56     | 55    |
| 5.51               | <b>Macchinisti di mezzi di trasporto, conduttori di tram e simili . . . . .</b>  | —                           | —  | —         | —     | —                        | —  | 67         | 67  | 67     | 67    |
|                    | Lavoratori dipendenti . . . . .  | —                           | —  | —         | —     | —                        | —  | 67         | 67  | 67     | 67    |
| 5.52               | <b>Autisti, conduttori di macchine agricole, motoristi di aviazione, di motoscafi e di barche a motore . . . . .</b>   | 24                          | 24 | 33        | 33    | 32                       | 32 | 268        | 267 | 357    | 356   |
|                    | Lavoratori in proprio e coadiuvanti . . . . .  | 10                          | 10 | —         | —     | —                        | —  | 85         | 84  | 95     | 94    |
|                    | Lavoratori dipendenti . . . . .  | 14                          | 14 | 33        | 33    | 32                       | 32 | 183        | 183 | 262    | 262   |
| 5.53               | <b>Draghisti, gruisti, frenatori e simili . . . . .</b>  | —                           | —  | 9         | 8     | 1                        | —  | 166        | 166 | 176    | 174   |
|                    | Lavoratori dipendenti . . . . .  | —                           | —  | 9         | 8     | 1                        | —  | 166        | 166 | 176    | 174   |
| 5.60               | <b>Marittimi di coperta, barcaoli ed altri mestieri similari . . . . .</b>   | —                           | —  | —         | —     | —                        | —  | —          | —   | —      | —     |
| 5.71               | <b>Vetturini, carrettieri, vagonari e simili . . . . .</b>   | —                           | —  | 3         | 3     | 2                        | 2  | 38         | 38  | 43     | 43    |
|                    | Lavoratori in proprio e coadiuvanti . . . . .  | —                           | —  | —         | —     | —                        | —  | 31         | 31  | 31     | 31    |
|                    | Lavoratori dipendenti . . . . .  | —                           | —  | 3         | 3     | 2                        | 2  | 7          | 7   | 12     | 12    |
| 5.72               | <b>Facchini, caricatori e scaricatori . . . . .</b>  | —                           | —  | 4         | 4     | 14                       | 6  | 71         | 71  | 89     | 81    |
|                    | Lavoratori in proprio e coadiuvanti . . . . .  | —                           | —  | —         | —     | —                        | —  | 15         | 15  | 15     | 15    |
|                    | Lavoratori dipendenti . . . . .  | —                           | —  | 4         | 4     | 14                       | 6  | 56         | 56  | 74     | 66    |

Segue Tav. 5 — Popolazione residente attiva, per sesso, professione, posizione nella professione e rami di attività economica

| N. classificazione | PROFESSIONI<br>—<br>POSIZIONI NELLA PROFESSIONE  | AGRICOLTURA, CACCIA E PESCA |              | INDUSTRIE    |              | PUBBLICA AMMINISTRAZIONE |              | ALTRI RAMI   |              | TOTALE        |               |
|--------------------|--|-----------------------------|--------------|--------------|--------------|--------------------------|--------------|--------------|--------------|---------------|---------------|
|                    |  | MF                          | M            | MF           | M            | MF                       | M            | MF           | M            | MF            | M             |
| 5.73               | <b>Portalettere, fattorini postali e telegrafici, corrieri, messaggeri.</b>                                      | —                           | —            | —            | —            | —                        | —            | 66           | 61           | 66            | 61            |
|                    | Lavoratori in proprio e coadiuvanti  | —                           | —            | —            | —            | —                        | —            | 2            | —            | 2             | —             |
|                    | Lavoratori dipendenti  | —                           | —            | —            | —            | —                        | —            | 64           | 61           | 64            | 61            |
| 5.81               | <b>Autoclavisti, pompisti, tubisti e simili</b>  | —                           | —            | 3            | 3            | —                        | —            | —            | —            | 3             | 3             |
|                    | Lavoratori dipendenti  | —                           | —            | 3            | 3            | —                        | —            | —            | —            | 3             | 3             |
| 5.82               | <b>Pesatori, cernitori</b>   | —                           | —            | 18           | —            | —                        | —            | 16           | —            | 34            | —             |
|                    | Lavoratori dipendenti  | —                           | —            | 18           | —            | —                        | —            | 16           | —            | 34            | —             |
| 5.83               | <b>Imbottiglieri, imballatori e simili</b>   | —                           | —            | 6            | 4            | —                        | —            | 1            | 1            | 7             | 5             |
|                    | Lavoratori dipendenti  | —                           | —            | 6            | 4            | —                        | —            | 1            | 1            | 7             | 5             |
| 6                  | <b>ARTI E MESTIERI PARTICOLARI DEL COMMERCIO E DEI SERVIZI</b>   |                             |              |              |              |                          |              |              |              |               |               |
| 6.11               | <b>Esercenti di negozio</b>  | 1                           | 1            | —            | —            | —                        | —            | 1.019        | 697          | 1.020         | 698           |
|                    | Lavoratori in proprio e coadiuvanti  | 1                           | 1            | —            | —            | —                        | —            | 987          | 665          | 988           | 666           |
|                    | Lavoratori dipendenti  | —                           | —            | —            | —            | —                        | —            | 32           | 32           | 32            | 32            |
| 6.12               | <b>Commessi di vendita, cassieri di negozio, fattorini e simili</b>  | —                           | —            | 13           | 9            | 12                       | 12           | 325          | 243          | 350           | 264           |
|                    | Lavoratori dipendenti  | —                           | —            | 13           | 9            | 12                       | 12           | 325          | 243          | 350           | 264           |
| 6.13               | <b>Commercianti ambulanti</b>  | —                           | —            | —            | —            | —                        | —            | 266          | 210          | 266           | 210           |
|                    | Lavoratori in proprio e coadiuvanti  | —                           | —            | —            | —            | —                        | —            | 265          | 209          | 265           | 209           |
|                    | Lavoratori dipendenti  | —                           | —            | —            | —            | —                        | —            | 1            | 1            | 1             | 1             |
| 6.21               | <b>Gestori di pubblico esercizio</b>   | —                           | —            | —            | —            | —                        | —            | 103          | 60           | 103           | 60            |
|                    | Lavoratori in proprio e coadiuvanti  | —                           | —            | —            | —            | —                        | —            | 103          | 60           | 103           | 60            |
| 6.22               | <b>Portieri d'albergo, camerieri, baristi di pubblici locali</b>   | —                           | —            | —            | —            | 52                       | 18           | 150          | 109          | 202           | 127           |
|                    | Lavoratori in proprio e coadiuvanti  | —                           | —            | —            | —            | —                        | —            | 4            | 3            | 4             | 3             |
|                    | Lavoratori dipendenti  | —                           | —            | —            | —            | 52                       | 18           | 146          | 106          | 198           | 124           |
| 6.23               | <b>Cuochi, sguatter e altro personale di cucina</b>  | —                           | —            | 5            | —            | 39                       | 17           | 20           | 8            | 64            | 25            |
|                    | Lavoratori dipendenti  | —                           | —            | 5            | —            | 39                       | 17           | 20           | 8            | 64            | 25            |
| 6.31               | <b>Barbieri, parrucchieri, manicure</b>  | —                           | —            | —            | —            | 1                        | 1            | 197          | 152          | 198           | 153           |
|                    | Lavoratori in proprio e coadiuvanti  | —                           | —            | —            | —            | —                        | —            | 113          | 90           | 113           | 90            |
|                    | Lavoratori dipendenti  | —                           | —            | —            | —            | 1                        | 1            | 84           | 62           | 85            | 63            |
| 6.32               | <b>Infermieri non diplomati e massaggiatori</b>  | —                           | —            | 1            | 1            | 373                      | 126          | 1            | —            | 375           | 127           |
|                    | Lavoratori dipendenti  | —                           | —            | 1            | 1            | 373                      | 126          | 1            | —            | 375           | 127           |
| 6.40               | <b>Spazzatura, disinfettatori, lustrascarpe e simili</b>   | —                           | —            | —            | —            | 49                       | 49           | 6            | 6            | 55            | 55            |
|                    | Lavoratori in proprio e coadiuvanti  | —                           | —            | —            | —            | 3                        | 3            | 1            | 1            | 4             | 4             |
|                    | Lavoratori dipendenti  | —                           | —            | —            | —            | 46                       | 46           | 5            | 5            | 51            | 51            |
| 6.50               | <b>Domestici, cuochi e altri mestieri inerenti alla prestazione di servizi domestici presso famiglie private</b> | —                           | —            | —            | —            | 17                       | 5            | 526          | 18           | 543           | 23            |
|                    | Lavoratori dipendenti  | —                           | —            | —            | —            | 17                       | 5            | 526          | 18           | 543           | 23            |
| 6.61               | <b>Soldati e graduati di carriera ed assimilati</b>  | —                           | —            | —            | —            | 347                      | 347          | —            | —            | 347           | 347           |
|                    | Lavoratori dipendenti  | —                           | —            | —            | —            | 347                      | 347          | —            | —            | 347           | 347           |
| 6.62               | <b>Vigili comunali, guardie notturne, guardacaccia e simili; vigili del fuoco</b>                                | 25                          | 25           | 6            | 6            | 67                       | 67           | 9            | 9            | 107           | 107           |
|                    | Lavoratori dipendenti  | 25                          | 25           | 6            | 6            | 67                       | 67           | 9            | 9            | 107           | 107           |
| 6.63               | <b>Guardiani di fabbricati; uscieri e bidelli di uffici pubblici e privati, sagrestani</b>                       | 5                           | 5            | 21           | 21           | 303                      | 187          | 93           | 86           | 422           | 299           |
|                    | Lavoratori in proprio e coadiuvanti  | —                           | —            | —            | —            | —                        | —            | 2            | 1            | 2             | 1             |
|                    | Lavoratori dipendenti  | 5                           | 5            | 21           | 21           | 303                      | 187          | 91           | 85           | 420           | 298           |
| 6.64               | <b>Portieri di case di abitazione</b>  | —                           | —            | —            | —            | 3                        | 3            | 2            | 2            | 5             | 5             |
|                    | Lavoratori dipendenti  | —                           | —            | —            | —            | 3                        | 3            | 2            | 2            | 5             | 5             |
| 6.70               | <b>Arti e mestieri vari o non specificati</b>  | 11                          | 11           | 235          | 225          | 76                       | 73           | 94           | 87           | 416           | 396           |
|                    | Lavoratori in proprio e coadiuvanti  | —                           | —            | —            | —            | —                        | —            | 2            | 2            | 2             | 2             |
|                    | Lavoratori dipendenti  | 11                          | 11           | 235          | 225          | 76                       | 73           | 92           | 85           | 414           | 394           |
|                    | <b>TOTALE</b>  | <b>14.568</b>               | <b>9.208</b> | <b>6.723</b> | <b>5.659</b> | <b>3.983</b>             | <b>2.717</b> | <b>5.063</b> | <b>3.693</b> | <b>30.337</b> | <b>21.277</b> |
|                    | Imprend., liberi profess., dirig. e impieg.  | 239                         | 185          | 365          | 340          | 2.339                    | 1.531        | 1.276        | 1.087        | 4.219         | 3.143         |
|                    | Lavoratori in proprio e coadiuvanti  | 13.590                      | 8.329        | 1.344        | 1.054        | 22                       | 20           | 1.625        | 1.165        | 16.581        | 10.568        |
|                    | Lavoratori dipendenti  | 739                         | 694          | 5.014        | 4.265        | 1.622                    | 1.166        | 2.162        | 1.441        | 9.537         | 7.566         |

TAV. 6 — Famiglie e componenti per ampiezza e circoscrizione comunale

| AMPIEZZA<br>DELLE FAMIGLIE<br>(componenti) | CENTRO<br>PRINCIPALE |                 | RESTANTE TERRI-<br>TORIO COMUNALE |                 | COMUNE   |                 | AMPIEZZA<br>DELLE FAMIGLIE<br>(componenti) | CENTRO<br>PRINCIPALE |                 | RESTANTE TERRI-<br>TORIO COMUNALE |                 | COMUNE        |                 |
|--|----------------------|-----------------|-----------------------------------|-----------------|----------|-----------------|--|----------------------|-----------------|-----------------------------------|-----------------|---------------|-----------------|
|  | Famiglie             | Compo-<br>nenti | Famiglie                          | Compo-<br>nenti | Famiglie | Compo-<br>nenti |  | Famiglie             | Compo-<br>nenti | Famiglie                          | Compo-<br>nenti | Famiglie      | Compo-<br>nenti |
| 1 . . . . .                                | 808                  | 808             | 333                               | 333             | 1.141    | 1.141           | 15 . . . . .                               | 2                    | 30              | 17                                | 255             | 19            | 285             |
| 2 . . . . .                                | 1.645                | 3.290           | 858                               | 1.716           | 2.503    | 5.006           | 16 . . . . .                               | —                    | —               | 12                                | 192             | 12            | 192             |
| 3 . . . . .                                | 2.108                | 6.324           | 1.276                             | 3.828           | 3.384    | 10.152          | 17 . . . . .                               | —                    | —               | 10                                | 170             | 10            | 170             |
| 4 . . . . .                                | 1.818                | 7.272           | 1.367                             | 5.468           | 3.185    | 12.740          | 18 . . . . .                               | —                    | —               | 4                                 | 72              | 4             | 72              |
| 5 . . . . .                                | 1.066                | 5.330           | 1.091                             | 5.455           | 2.157    | 10.785          | 19 . . . . .                               | —                    | —               | 6                                 | 114             | 6             | 114             |
| 6 . . . . .                                | 511                  | 3.066           | 776                               | 4.656           | 1.287    | 7.722           | 20 . . . . .                               | —                    | —               | 4                                 | 80              | 4             | 80              |
| 7 . . . . .                                | 223                  | 1.561           | 528                               | 3.696           | 751      | 5.257           | 21 . . . . .                               | 1                    | 21              | 8                                 | 168             | 9             | 189             |
| 8 . . . . .                                | 94                   | 752             | 313                               | 2.504           | 407      | 3.256           | 22 . . . . .                               | —                    | —               | 2                                 | 44              | 2             | 44              |
| 9 . . . . .                                | 46                   | 414             | 250                               | 2.250           | 296      | 2.664           | 23 . . . . .                               | —                    | —               | 4                                 | 92              | 4             | 92              |
| 10 . . . . .                               | 19                   | 190             | 147                               | 1.470           | 166      | 1.660           | 24 . . . . .                               | —                    | —               | —                                 | —               | —             | —               |
| 11 . . . . .                               | 13                   | 143             | 121                               | 1.331           | 134      | 1.474           | 25 . . . . .                               | —                    | —               | 2                                 | 50              | 2             | 50              |
| 12 . . . . .                               | 7                    | 84              | 76                                | 912             | 83       | 996             | oltre 25 . . . . .                         | —                    | —               | 7                                 | 206             | 7             | 206             |
| 13 . . . . .                               | 2                    | 26              | 44                                | 572             | 46       | 598             |  |                      |                 |                                   |                 |               |                 |
| 14 . . . . .                               | —                    | —               | 38                                | 532             | 38       | 532             | <b>TOTALE . . .</b>                        | <b>8.363</b>         | <b>29.311</b>   | <b>7.294</b>                      | <b>36.166</b>   | <b>15.657</b> | <b>65.477</b>   |

TAV. 7 — Famiglie per ampiezza e numero di componenti in condizione professionale e per circoscrizione comunale

| AMPIEZZA<br>DELLE FAMIGLIE<br>(componenti) | FAMIGLIE CON COMPONENTI IN CONDIZIONE PROFESSIONALE |   |   |   |   |   |   |   |   |          |                 | TOTALE   |  |
|--|---|---|---|---|---|---|---|---|---|----------|-----------------|----------|--|
|  | 0   | 1 | 2 | 3 | 4 | 5 | 6 | 7 | 8 | 9 e più  |                 | Famiglie | Compo-<br>nenti in<br>condizione<br>profes-<br>sionale |
|  |   |   |   |   |   |   |   |   |   | famiglie | compo-<br>nenti |          |  |

## COMUNE

|                     |              |              |              |              |            |            |            |            |            |            |              |               |               |               |               |
|---------------------|--------------|--------------|--------------|--------------|------------|------------|------------|------------|------------|------------|--------------|---------------|---------------|---------------|---------------|
| 1 . . . . .         | 634          | 507          | —            | —            | —          | —          | —          | —          | —          | —          | —            | —             | —             | 1.141         | 507           |
| 2 . . . . .         | 608          | 1.573        | 322          | —            | —          | —          | —          | —          | —          | —          | —            | —             | —             | 2.503         | 2.217         |
| 3 . . . . .         | 210          | 2.246        | 801          | 127          | —          | —          | —          | —          | —          | —          | —            | —             | —             | 3.384         | 4.229         |
| 4 . . . . .         | 83           | 1.790        | 849          | 345          | 118        | —          | —          | —          | —          | —          | —            | —             | —             | 3.185         | 4.995         |
| 5 . . . . .         | 27           | 847          | 630          | 365          | 205        | 83         | —          | —          | —          | —          | —            | —             | —             | 2.157         | 4.437         |
| 6 . . . . .         | 8            | 330          | 355          | 250          | 174        | 117        | 53         | —          | —          | —          | —            | —             | —             | 1.287         | 3.389         |
| 7 . . . . .         | 4            | 121          | 155          | 154          | 121        | 105        | 62         | 29         | —          | —          | —            | —             | —             | 751           | 2.477         |
| 8 . . . . .         | 1            | 32           | 47           | 67           | 69         | 67         | 73         | 38         | 13         | —          | —            | —             | —             | 407           | 1.746         |
| 9 . . . . .         | —            | 10           | 19           | 44           | 43         | 33         | 58         | 43         | 39         | 7          | 63           | —             | —             | 296           | 1.541         |
| 10 . . . . .        | —            | 2            | 3            | 10           | 17         | 19         | 39         | 34         | 24         | 18         | 164          | 166           | 1.029         | 166           | 1.029         |
| 11 . . . . .        | —            | 1            | 3            | 6            | 13         | 13         | 21         | 24         | 27         | 26         | 244          | 134           | 896           | 134           | 896           |
| 12 . . . . .        | —            | 1            | 2            | 4            | 5          | 4          | 8          | 9          | 12         | 38         | 368          | 83            | 632           | 83            | 632           |
| 13 . . . . .        | —            | —            | —            | 1            | 4          | 2          | 4          | 6          | 6          | 23         | 236          | 46            | 379           | 46            | 379           |
| 14 . . . . .        | —            | —            | —            | —            | 1          | —          | —          | —          | —          | 25         | 258          | 38            | 345           | 38            | 345           |
| 15 . . . . .        | —            | —            | —            | —            | 1          | —          | —          | —          | —          | 4          | 156          | 19            | 192           | 19            | 192           |
| 16 . . . . .        | —            | —            | —            | —            | —          | —          | —          | —          | —          | 1          | 117          | 12            | 125           | 12            | 125           |
| 17 . . . . .        | —            | —            | —            | —            | 1          | —          | —          | —          | —          | 9          | 110          | 10            | 114           | 10            | 114           |
| 18 . . . . .        | —            | —            | —            | —            | —          | —          | —          | —          | —          | 3          | 38           | 4             | 45            | 4             | 45            |
| 19 . . . . .        | —            | —            | —            | —            | —          | —          | —          | —          | —          | 6          | 82           | 6             | 82            | 6             | 82            |
| 20 . . . . .        | —            | —            | —            | —            | —          | —          | —          | —          | —          | 4          | 56           | 4             | 56            | 4             | 56            |
| 21 . . . . .        | —            | —            | —            | —            | —          | —          | —          | —          | —          | 9          | 131          | 9             | 131           | 9             | 131           |
| 22 . . . . .        | —            | —            | —            | —            | —          | —          | —          | —          | —          | 2          | 31           | 2             | 31            | 2             | 31            |
| 23 . . . . .        | —            | —            | —            | —            | —          | —          | —          | —          | —          | 4          | 68           | 4             | 68            | 4             | 68            |
| 24 . . . . .        | —            | —            | —            | —            | —          | —          | —          | —          | —          | —          | —            | —             | —             | —             | —             |
| 25 . . . . .        | —            | —            | —            | —            | —          | —          | —          | —          | —          | 2          | 30           | 2             | 30            | 2             | 30            |
| oltre 25 . . . . .  | —            | —            | —            | —            | —          | —          | —          | —          | —          | 7          | 139          | 7             | 139           | 7             | 139           |
| <b>TOTALE . . .</b> | <b>1.575</b> | <b>7.460</b> | <b>3.186</b> | <b>1.373</b> | <b>772</b> | <b>445</b> | <b>319</b> | <b>189</b> | <b>130</b> | <b>208</b> | <b>2.291</b> | <b>15.657</b> | <b>29.832</b> | <b>15.657</b> | <b>29.832</b> |

Segue TAV. 7 — Famiglie per ampiezza e numero di componenti in condizione professionale e per circoscrizione comunale

| AMPIEZZA<br>DELLE FAMIGLIE<br>(componenti) | FAMIGLIE CON COMPONENTI IN CONDIZIONE PROFESSIONALE |              |              |            |            |            |            |            |            |            |                 | TOTALE       |  |
|--|---|--------------|--------------|------------|------------|------------|------------|------------|------------|------------|-----------------|--------------|--|
|  | 0   | 1            | 2            | 3          | 4          | 5          | 6          | 7          | 8          | 9 e più    |                 | Famiglie     | Compo-<br>nenti in<br>condizione<br>profes-<br>sionale |
|  |   |              |              |            |            |            |            |            |            | famiglie   | compo-<br>nenti |              |  |
| CENTRO PRINCIPALE                          |   |              |              |            |            |            |            |            |            |            |                 |              |  |
| 1 . . . . .                                | 439   | 369          | —            | —          | —          | —          | —          | —          | —          | —          | —               | 808          | 369  |
| 2 . . . . .                                | 437   | 1.019        | 189          | —          | —          | —          | —          | —          | —          | —          | —               | 1.645        | 1.397  |
| 3 . . . . .                                | 145   | 1.444        | 481          | 38         | —          | —          | —          | —          | —          | —          | —               | 2.108        | 2.520  |
| 4 . . . . .                                | 62  | 1.108        | 491          | 141        | 16         | —          | —          | —          | —          | —          | —               | 1.818        | 2.577  |
| 5 . . . . .                                | 20  | 516          | 323          | 161        | 42         | 4          | —          | —          | —          | —          | —               | 1.066        | 1.833  |
| 6 . . . . .                                | 5   | 179          | 182          | 101        | 30         | 10         | 4          | —          | —          | —          | —               | 511          | 1.040  |
| 7 . . . . .                                | 3   | 64           | 70           | 52         | 22         | 10         | 2          | —          | —          | —          | —               | 223          | 510  |
| 8 . . . . .                                | —   | 17           | 22           | 32         | 10         | 10         | 1          | 2          | —          | —          | —               | 94           | 267  |
| 9 . . . . .                                | —   | 5            | 9            | 12         | 8          | 2          | 5          | 1          | 3          | 1          | 9               | 46           | 171  |
| 10 . . . . .                               | —   | 2            | 1            | 3          | 4          | 1          | 1          | 4          | 2          | 1          | 9               | 19           | 93   |
| 11 . . . . .                               | —   | 1            | 2            | 2          | 3          | 1          | —          | 1          | 1          | 2          | 19              | 13           | 62   |
| 12 . . . . .                               | —   | 1            | —            | 1          | 2          | —          | —          | 1          | 1          | 1          | 9               | 7            | 36   |
| 13 . . . . .                               | —   | —            | —            | —          | 1          | —          | —          | —          | —          | —          | —               | 2            | 11   |
| 14 . . . . .                               | —   | —            | —            | —          | —          | —          | —          | —          | —          | —          | —               | —            | —  |
| 15 . . . . .                               | —   | —            | —            | —          | 1          | —          | —          | —          | —          | 1          | 13              | 2            | 17   |
| 16 . . . . .                               | —   | —            | —            | —          | —          | —          | —          | —          | —          | —          | —               | —            | —  |
| 17 . . . . .                               | —   | —            | —            | —          | —          | —          | —          | —          | —          | —          | —               | —            | —  |
| 18 . . . . .                               | —   | —            | —            | —          | —          | —          | —          | —          | —          | —          | —               | —            | —  |
| 19 . . . . .                               | —   | —            | —            | —          | —          | —          | —          | —          | —          | —          | —               | —            | —  |
| 20 . . . . .                               | —   | —            | —            | —          | —          | —          | —          | —          | —          | —          | —               | —            | —  |
| 21 . . . . .                               | —   | —            | —            | —          | —          | —          | —          | —          | —          | 1          | 14              | 1            | 14   |
| 22 . . . . .                               | —   | —            | —            | —          | —          | —          | —          | —          | —          | —          | —               | —            | —  |
| 23 . . . . .                               | —   | —            | —            | —          | —          | —          | —          | —          | —          | —          | —               | —            | —  |
| 24 . . . . .                               | —   | —            | —            | —          | —          | —          | —          | —          | —          | —          | —               | —            | —  |
| 25 . . . . .                               | —   | —            | —            | —          | —          | —          | —          | —          | —          | —          | —               | —            | —  |
| oltre 25 . . . . .                         | —   | —            | —            | —          | —          | —          | —          | —          | —          | —          | —               | —            | —  |
| <b>TOTALE . . . . .</b>                    | <b>1.111</b>  | <b>4.725</b> | <b>1.770</b> | <b>543</b> | <b>139</b> | <b>38</b>  | <b>13</b>  | <b>10</b>  | <b>7</b>   | <b>7</b>   | <b>73</b>       | <b>8.363</b> | <b>10.917</b>  |
| RESTANTE TERRITORIO COMUNALE               |   |              |              |            |            |            |            |            |            |            |                 |              |  |
| 1 . . . . .                                | 195   | 138          | —            | —          | —          | —          | —          | —          | —          | —          | —               | 333          | 138  |
| 2 . . . . .                                | 171   | 554          | 133          | —          | —          | —          | —          | —          | —          | —          | —               | 858          | 820  |
| 3 . . . . .                                | 65  | 802          | 320          | 89         | —          | —          | —          | —          | —          | —          | —               | 1.276        | 1.709  |
| 4 . . . . .                                | 21  | 682          | 358          | 204        | 102        | —          | —          | —          | —          | —          | —               | 1.367        | 2.418  |
| 5 . . . . .                                | 7   | 331          | 307          | 204        | 163        | 79         | —          | —          | —          | —          | —               | 1.091        | 2.604  |
| 6 . . . . .                                | 3   | 151          | 173          | 149        | 144        | 107        | 49         | —          | —          | —          | —               | 776          | 2.349  |
| 7 . . . . .                                | 1   | 57           | 85           | 102        | 99         | 95         | 60         | 29         | —          | —          | —               | 528          | 1.987  |
| 8 . . . . .                                | 1   | 15           | 25           | 35         | 59         | 57         | 72         | 36         | 13         | —          | —               | 313          | 1.479  |
| 9 . . . . .                                | —   | 5            | 10           | 32         | 35         | 31         | 53         | 42         | 36         | 6          | 54              | 250          | 1.370  |
| 10 . . . . .                               | —   | —            | 2            | 7          | 13         | 18         | 38         | 30         | 22         | 17         | 155             | 147          | 936  |
| 11 . . . . .                               | —   | —            | 1            | 4          | 10         | 12         | 21         | 23         | 26         | 24         | 225             | 121          | 834  |
| 12 . . . . .                               | —   | —            | 2            | 3          | 3          | 4          | 8          | 8          | 11         | 37         | 359             | 76           | 596  |
| 13 . . . . .                               | —   | —            | —            | 1          | 3          | 2          | 4          | 5          | 6          | 23         | 236             | 44           | 368  |
| 14 . . . . .                               | —   | —            | —            | —          | 1          | 2          | 1          | 5          | 4          | 25         | 258             | 38           | 345  |
| 15 . . . . .                               | —   | —            | —            | —          | —          | —          | —          | —          | 4          | 13         | 143             | 17           | 175  |
| 16 . . . . .                               | —   | —            | —            | —          | —          | —          | —          | —          | 1          | 11         | 117             | 12           | 125  |
| 17 . . . . .                               | —   | —            | —            | —          | 1          | —          | —          | —          | —          | 9          | 110             | 10           | 114  |
| 18 . . . . .                               | —   | —            | —            | —          | —          | —          | —          | 1          | —          | 3          | 38              | 4            | 45   |
| 19 . . . . .                               | —   | —            | —            | —          | —          | —          | —          | —          | —          | 6          | 82              | 6            | 82   |
| 20 . . . . .                               | —   | —            | —            | —          | —          | —          | —          | —          | —          | 4          | 56              | 4            | 56   |
| 21 . . . . .                               | —   | —            | —            | —          | —          | —          | —          | —          | —          | 8          | 117             | 8            | 117  |
| 22 . . . . .                               | —   | —            | —            | —          | —          | —          | —          | —          | —          | 2          | 31              | 2            | 31   |
| 23 . . . . .                               | —   | —            | —            | —          | —          | —          | —          | —          | —          | 4          | 68              | 4            | 68   |
| 24 . . . . .                               | —   | —            | —            | —          | —          | —          | —          | —          | —          | —          | —               | —            | —  |
| 25 . . . . .                               | —   | —            | —            | —          | —          | —          | —          | —          | —          | 2          | 30              | 2            | 30   |
| oltre 25 . . . . .                         | —   | —            | —            | —          | —          | —          | —          | —          | —          | 7          | 139             | 7            | 139  |
| <b>TOTALE . . . . .</b>                    | <b>464</b>  | <b>2.735</b> | <b>1.416</b> | <b>830</b> | <b>633</b> | <b>407</b> | <b>306</b> | <b>179</b> | <b>123</b> | <b>201</b> | <b>2.218</b>    | <b>7.294</b> | <b>18.915</b>  |

TAV. 8 — Abitazioni occupate e non occupate, altri alloggi e relativi occupanti, per circoscrizione comunale

| CIRCOSCRIZIONI COMUNALI                    | ABITAZIONI OCCUPATE |               |                   |               |                          |                       | ABITAZIONI NON OCCUPATE |              |                                       | ALTRI ALLOGGI |            |
|--|---------------------|---------------|-------------------|---------------|--------------------------|-----------------------|-------------------------|--------------|---------------------------------------|---------------|------------|
|  | N                   | Stanze        |                   | Occupanti     | Numero medio             |                       | N                       | Stanze       | Numero medio di stanze per abitazione | N             | Occupanti  |
|  |                     | totale        | ad uso abitazione |               | di stanze per abitazione | di persone per stanza |                         |              |                                       |               |            |
| <b>Centro Urbano (Quartieri) . . . . .</b> | <b>7.154</b>        | <b>27.549</b> | <b>27.158</b>     | <b>28.986</b> | <b>3,9</b>               | <b>1,1</b>            | <b>197</b>              | <b>834</b>   | <b>4,2</b>                            | <b>82</b>     | <b>259</b> |
| Porta Crucifera . . . . .                  | 1.774               | 6.223         | 6.147             | 7.115         | 3,5                      | 1,2                   | 31                      | 157          | 5,1                                   | 31            | 82         |
| Porta Sant' Andrea . . . . .               | 1.386               | 5.564         | 5.474             | 5.410         | 4,0                      | 1,0                   | 19                      | 78           | 4,1                                   | 21            | 85         |
| Porta Santo Spirito . . . . .              | 2.001               | 8.256         | 8.107             | 8.048         | 4,1                      | 1,0                   | 68                      | 286          | 4,2                                   | 10            | 25         |
| Porta del Foro . . . . .                   | 1.993               | 7.506         | 7.430             | 8.413         | 3,8                      | 1,1                   | 79                      | 313          | 4,0                                   | 20            | 67         |
| <b>Altri Centri . . . . .</b>              | <b>1.921</b>        | <b>7.101</b>  | <b>6.961</b>      | <b>8.878</b>  | <b>3,7</b>               | <b>1,3</b>            | <b>62</b>               | <b>285</b>   | <b>4,6</b>                            | <b>8</b>      | <b>30</b>  |
| Staggiano . . . . .                        | 61                  | 187           | 187               | 265           | 3,1                      | 1,4                   | —                       | —            | —                                     | —             | —          |
| Antria . . . . .                           | 30                  | 103           | 103               | 133           | 3,4                      | 1,3                   | 1                       | 2            | 2,0                                   | —             | —          |
| Battifolle . . . . .                       | 35                  | 160           | 159               | 185           | 4,6                      | 1,2                   | —                       | —            | —                                     | —             | —          |
| Campolucci . . . . .                       | 28                  | 99            | 99                | 124           | 3,5                      | 1,3                   | 2                       | 10           | 5,0                                   | —             | —          |
| Chiani . . . . .                           | 64                  | 244           | 241               | 278           | 3,8                      | 1,2                   | 7                       | 22           | 3,1                                   | —             | —          |
| Giovi di Arezzo . . . . .                  | 121                 | 415           | 414               | 456           | 3,4                      | 1,1                   | 2                       | 5            | 2,5                                   | —             | —          |
| Marcena . . . . .                          | 30                  | 126           | 126               | 155           | 4,2                      | 1,2                   | 1                       | 22           | 22,0                                  | —             | —          |
| Meliciano . . . . .                        | 20                  | 94            | 92                | 111           | 4,7                      | 1,2                   | 1                       | 4            | 4,0                                   | —             | —          |
| Monte Sopra Rondine . . . . .              | 47                  | 160           | 160               | 210           | 3,4                      | 1,3                   | 2                       | 12           | 6,0                                   | —             | —          |
| Palazzo del Pero . . . . .                 | 50                  | 182           | 181               | 251           | 3,6                      | 1,4                   | 3                       | 15           | 5,0                                   | —             | —          |
| Poggiola . . . . .                         | 104                 | 382           | 378               | 528           | 3,7                      | 1,4                   | 4                       | 9            | 2,3                                   | —             | —          |
| Cincelli . . . . .                         | 34                  | 137           | 136               | 172           | 4,0                      | 1,3                   | 1                       | 7            | 7,0                                   | —             | —          |
| Indicatore . . . . .                       | 42                  | 145           | 145               | 196           | 3,5                      | 1,4                   | —                       | —            | —                                     | —             | —          |
| Puglia . . . . .                           | 48                  | 267           | 213               | 242           | 5,6                      | 1,1                   | 4                       | 46           | 11,5                                  | —             | —          |
| Quarata . . . . .                          | 167                 | 608           | 586               | 721           | 3,6                      | 1,2                   | 9                       | 29           | 3,2                                   | 3             | 9          |
| Rondine . . . . .                          | 11                  | 52            | 52                | 80            | 4,7                      | 1,5                   | 2                       | 8            | 4,0                                   | —             | —          |
| San Cassiano . . . . .                     | 13                  | 51            | 50                | 61            | 3,9                      | 1,2                   | 3                       | 8            | 2,7                                   | —             | —          |
| San Polo . . . . .                         | 11                  | 50            | 49                | 55            | 4,5                      | 1,1                   | 1                       | 6            | 6,0                                   | —             | —          |
| Salceta . . . . .                          | 4                   | 12            | 12                | 17            | 3,0                      | 1,4                   | —                       | —            | —                                     | —             | —          |
| San Zeno . . . . .                         | 12                  | 47            | 47                | 69            | 3,9                      | 1,5                   | —                       | —            | —                                     | —             | —          |
| Agazzi . . . . .                           | 48                  | 165           | 165               | 258           | 3,4                      | 1,6                   | —                       | —            | —                                     | —             | —          |
| Bagnoro . . . . .                          | 12                  | 33            | 33                | 44            | 2,8                      | 1,3                   | —                       | —            | —                                     | —             | —          |
| San Giuliano . . . . .                     | 25                  | 127           | 117               | 143           | 5,1                      | 1,2                   | 2                       | 7            | 3,5                                   | —             | —          |
| Ceciliano . . . . .                        | 31                  | 121           | 121               | 151           | 3,9                      | 1,2                   | 1                       | 12           | 12,0                                  | —             | —          |
| Frassineto . . . . .                       | 75                  | 342           | 342               | 444           | 4,6                      | 1,3                   | 1                       | 6            | 6,0                                   | —             | —          |
| La Chiazza . . . . .                       | 87                  | 290           | 284               | 371           | 3,3                      | 1,3                   | 1                       | 4            | 4,0                                   | —             | —          |
| Il Matto . . . . .                         | 27                  | 95            | 92                | 132           | 3,5                      | 1,4                   | —                       | —            | —                                     | —             | —          |
| Molin Nuovo . . . . .                      | 9                   | 33            | 33                | 35            | 3,7                      | 1,1                   | 2                       | 9            | 4,5                                   | 1             | 5          |
| Olmo . . . . .                             | 68                  | 213           | 211               | 239           | 3,1                      | 1,1                   | —                       | —            | —                                     | —             | —          |
| Patrignone . . . . .                       | 47                  | 196           | 195               | 247           | 4,2                      | 1,3                   | —                       | —            | —                                     | —             | —          |
| Molinelli Centro . . . . .                 | 3                   | 12            | 12                | 14            | 4,0                      | 1,2                   | 1                       | 2            | 2,0                                   | —             | —          |
| Ponte a Buriano . . . . .                  | 48                  | 177           | 173               | 260           | 3,7                      | 1,5                   | —                       | —            | —                                     | —             | —          |
| Pratantico . . . . .                       | 85                  | 281           | 280               | 371           | 3,3                      | 1,3                   | 2                       | 12           | 6,0                                   | —             | —          |
| Pulciano . . . . .                         | 114                 | 401           | 394               | 533           | 3,5                      | 1,4                   | 2                       | 5            | 2,5                                   | 2             | 7          |
| Rigutino . . . . .                         | 97                  | 334           | 324               | 403           | 3,4                      | 1,2                   | 1                       | 8            | 8,0                                   | —             | —          |
| Ruscello Centro . . . . .                  | 51                  | 215           | 213               | 195           | 4,2                      | 0,9                   | 2                       | 4            | 2,0                                   | —             | —          |
| San Firenze . . . . .                      | 17                  | 58            | 58                | 84            | 3,4                      | 1,4                   | 1                       | 6            | 6,0                                   | —             | —          |
| Santa Firmina . . . . .                    | 117                 | 359           | 358               | 507           | 3,1                      | 1,4                   | 1                       | 1            | 1,0                                   | 2             | 9          |
| Santa Maria - Casa Vecchia . . . . .       | 7                   | 26            | 26                | 42            | 3,7                      | 1,6                   | 1                       | 1            | 1,0                                   | —             | —          |
| Trezzano Centro . . . . .                  | 14                  | 65            | 63                | 58            | 4,6                      | 0,9                   | —                       | —            | —                                     | —             | —          |
| Vitiano . . . . .                          | 7                   | 37            | 37                | 38            | 5,3                      | 1,0                   | 1                       | 3            | 3,0                                   | —             | —          |
| <b>Nuclei e case sparse . . . . .</b>      | <b>4.985</b>        | <b>20.112</b> | <b>19.785</b>     | <b>27.185</b> | <b>4,0</b>               | <b>1,4</b>            | <b>263</b>              | <b>1.449</b> | <b>5,5</b>                            | <b>27</b>     | <b>78</b>  |
| <b>COMUNE . . . . .</b>                    | <b>14.060</b>       | <b>54.762</b> | <b>53.854</b>     | <b>65.049</b> | <b>3,9</b>               | <b>1,2</b>            | <b>522</b>              | <b>2.568</b> | <b>4,9</b>                            | <b>117</b>    | <b>362</b> |

TAV. 9 — Unità locali e addetti, per circoscrizione comunale e rami di attività economica

| CIRCOSCRIZIONI COMUNALI          | INDUSTRIE ESTRATTIVE |          | INDUSTRIE MANIFATTURIERE |              | COSTRUZIONI E IMPIANTI |            | ELETTRICITÀ GAS E ACQUA |            | COMMERCIO    |              | TRASPORTI E COMUNICAZIONI |            | CREDITO E ASSICURAZIONE |            | SERVIZI VARI |            | TOTALE       |              |
|----------------------------------|----------------------|----------|--------------------------|--------------|------------------------|------------|-------------------------|------------|--------------|--------------|---------------------------|------------|-------------------------|------------|--------------|------------|--------------|--------------|
|                                  | N                    | Ad-detti | N                        | Ad-detti     | N                      | Ad-detti   | N                       | Ad-detti   | N            | Ad-detti     | N                         | Ad-detti   | N                       | Ad-detti   | N            | Ad-detti   | N            | Ad-detti     |
|                                  |                      |          |                          |              |                        |            |                         |            |              |              |                           |            |                         |            |              |            |              |              |
| I - Frazione di Arezzo . . . . . | 3                    | 4        | 724                      | 2.999        | 54                     | 630        | 9                       | 159        | 897          | 2.171        | 73                        | 911        | 33                      | 292        | 117          | 295        | 1.910        | 7.461        |
| II - Val di Chiana . . . . .     | —                    | —        | 78                       | 116          | 4                      | 34         | —                       | —          | 49           | 79           | 4                         | 5          | —                       | —          | 7            | 7          | 142          | 241          |
| III - Valdarno . . . . .         | 3                    | 4        | 68                       | 135          | 12                     | 215        | 1                       | 3          | 49           | 89           | 12                        | 27         | —                       | —          | 8            | 9          | 153          | 482          |
| IV - Casentino . . . . .         | —                    | —        | 70                       | 269          | 11                     | 60         | 2                       | 10         | 38           | 78           | 3                         | 3          | —                       | —          | 5            | 5          | 129          | 425          |
| V - Valle del Certone . . . . .  | —                    | —        | 41                       | 87           | 1                      | 2          | —                       | —          | 31           | 55           | 1                         | 1          | —                       | —          | 5            | 7          | 79           | 152          |
| <b>COMUNE . . . . .</b>          | <b>6</b>             | <b>8</b> | <b>981</b>               | <b>3.606</b> | <b>82</b>              | <b>941</b> | <b>12</b>               | <b>172</b> | <b>1.064</b> | <b>2.472</b> | <b>93</b>                 | <b>947</b> | <b>33</b>               | <b>292</b> | <b>142</b>   | <b>323</b> | <b>2.413</b> | <b>8.761</b> |

Comune di PRATO

TAV. 1 — Superficie territoriale, popolazione residente per sesso, densità, per circoscrizione comunale

| CIRCOSCRIZIONI COMUNALI                | SUPERFICIE<br>TERRITORIALE<br>ha | POPOLAZIONE RESIDENTE |               |               | DENSITÀ<br>ab./ha |
|--|----------------------------------|-----------------------|---------------|---------------|-------------------|
|  |                                  | M                     | F             | MF            |                   |
| Centro Urbano . . . . .                | 1.638                            | 21.103                | 23.703        | 44.806        | 27,4              |
| Quartieri                              |                                  |                       |               |               |                   |
| Inghirami . . . . .                    | 299                              | 5.683                 | 6.487         | *12.170       | 40,7              |
| Giuntalodi . . . . .                   | 183                              | 4.633                 | 5.279         | 9.912         | 54,2              |
| Cicognini . . . . .                    | 250                              | 3.483                 | 3.820         | 7.303         | 29,2              |
| Datini . . . . .                       | 315                              | 3.536                 | 4.136         | 7.672         | 24,4              |
| Rioni                                  |                                  |                       |               |               |                   |
| San Martino - Coiano . . . . .         | 118                              | 1.037                 | 1.074         | 2.111         | 17,9              |
| Ponzano . . . . .                      | 87                               | 356                   | 382           | 738           | 8,5               |
| Grignano . . . . .                     | 193                              | 1.154                 | 1.193         | 2.347         | 12,2              |
| Campaccio . . . . .                    | 89                               | 723                   | 803           | 1.526         | 17,1              |
| Chiesa Nuova . . . . .                 | 104                              | 498                   | 529           | 1.027         | 9,9               |
| Figline . . . . .                      | 675                              | 946                   | 945           | 1.891         | 2,8               |
| Santa Lucia . . . . .                  | 412                              | 978                   | 1.013         | 1.991         | 4,8               |
| Maliseti . . . . .                     | 100                              | 556                   | 545           | 1.101         | 11,0              |
| Narnali . . . . .                      | 205                              | 755                   | 799           | 1.554         | 7,6               |
| Viaccia . . . . .                      | 215                              | 630                   | 687           | 1.317         | 6,1               |
| Galciana . . . . .                     | 566                              | 1.936                 | 1.908         | 3.844         | 6,8               |
| Casale . . . . .                       | 686                              | 1.026                 | 965           | 1.991         | 2,9               |
| Tobbiana - Vergaio . . . . .           | 172                              | 826                   | 789           | 1.615         | 9,4               |
| San Giusto . . . . .                   | 377                              | 1.039                 | 1.002         | 2.101         | 5,6               |
| Iolo San Pietro . . . . .              | 94                               | 819                   | 806           | 1.625         | 17,3              |
| Iolo Sant'Andrea . . . . .             | 197                              | 413                   | 419           | 832           | 4,2               |
| Tavola . . . . .                       | 631                              | 1.132                 | 1.092         | 2.224         | 3,5               |
| Cafaggio . . . . .                     | 339                              | 927                   | 920           | 1.847         | 5,4               |
| Paperino . . . . .                     | 419                              | 869                   | 867           | 1.736         | 4,1               |
| San Giorgio a Colonica . . . . .       | 308                              | 634                   | 579           | 1.213         | 3,9               |
| Santa Maria a Colonica . . . . .       | 285                              | 341                   | 354           | 695           | 2,4               |
| Mezzana . . . . .                      | 264                              | 590                   | 609           | 1.199         | 4,5               |
| La Querce . . . . .                    | 211                              | 771                   | 792           | 1.563         | 7,4               |
| La Macine . . . . .                    | 347                              | 435                   | 443           | 878           | 2,5               |
| Restante territorio comunale . . . . . | 1.618                            | 797                   | 811           | 1.608         | —                 |
| <b>COMUNE . . . . .</b>                | <b>9.759</b>                     | <b>37.523</b>         | <b>40.108</b> | <b>77.631</b> | <b>8,0</b>        |







TAV. 4 — Popolazione residente per sesso, classe di età e circoscrizione comunale

| CIRCOSCRIZIONI COMUNALI                | E T A (anni compiuti) |              |              |              |              |              |              |              |              |              |              |              | TOTALE        |
|--|-----------------------|--------------|--------------|--------------|--------------|--------------|--------------|--------------|--------------|--------------|--------------|--------------|---------------|
|  | fino a 6              | 6-10         | 10-14        | 14-18        | 18-21        | 21-25        | 25-35        | 35-45        | 45-55        | 55-60        | 60-65        | oltre 65     |               |
| <b>M A S C H I</b>                     |                       |              |              |              |              |              |              |              |              |              |              |              |               |
| Centro Urbano . . . . .                | 1.843                 | 1.155        | 1.247        | 1.083        | 796          | 1.320        | 3.402        | 3.414        | 2.843        | 1.117        | 1.035        | 1.848        | 21.103        |
| Quartieri                              |                       |              |              |              |              |              |              |              |              |              |              |              |               |
| <i>Inghirami</i> . . . . .             | 493                   | 330          | 357          | 271          | 210          | 337          | 926          | 928          | 771          | 310          | 273          | 477          | 5.683         |
| <i>Giuntalodi</i> . . . . .            | 393                   | 254          | 281          | 261          | 166          | 285          | 731          | 728          | 653          | 255          | 240          | 386          | 4.633         |
| <i>Cicognini</i> . . . . .             | 296                   | 176          | 211          | 179          | 128          | 224          | 532          | 565          | 470          | 170          | 150          | 382          | 3.483         |
| <i>Datini</i> . . . . .                | 294                   | 193          | 201          | 181          | 133          | 203          | 576          | 569          | 485          | 196          | 187          | 313          | 3.536         |
| Rioni                                  |                       |              |              |              |              |              |              |              |              |              |              |              |               |
| <i>San Martino - Coiano</i> . . . . .  | 115                   | 45           | 62           | 52           | 40           | 57           | 181          | 175          | 122          | 62           | 52           | 44           | 1.037         |
| <i>Ponzano</i> . . . . .               | 33                    | 17           | 15           | 18           | 20           | 22           | 47           | 59           | 55           | 15           | 21           | 34           | 356           |
| <i>Grignano</i> . . . . .              | 90                    | 75           | 65           | 70           | 54           | 99           | 184          | 173          | 145          | 59           | 51           | 89           | 1.154         |
| <i>Campaccio</i> . . . . .             | 75                    | 44           | 33           | 30           | 25           | 58           | 134          | 132          | 85           | 28           | 30           | 49           | 723           |
| <i>Chiesa Nuova</i> . . . . .          | 54                    | 21           | 22           | 21           | 15           | 35           | 91           | 85           | 57           | 22           | 31           | 74           | 498           |
| Figline . . . . .                      | 89                    | 47           | 51           | 39           | 49           | 63           | 158          | 138          | 132          | 48           | 44           | 88           | 946           |
| Santa Lucia . . . . .                  | 93                    | 54           | 58           | 55           | 38           | 71           | 170          | 155          | 102          | 58           | 52           | 72           | 978           |
| Maliseti . . . . .                     | 51                    | 27           | 30           | 26           | 17           | 48           | 112          | 75           | 56           | 30           | 24           | 60           | 556           |
| Narnali . . . . .                      | 71                    | 86           | 50           | 42           | 31           | 44           | 127          | 133          | 98           | 32           | 32           | 59           | 755           |
| Viaccia . . . . .                      | 53                    | 34           | 41           | 36           | 27           | 37           | 100          | 105          | 91           | 24           | 27           | 55           | 630           |
| Galciana . . . . .                     | 197                   | 102          | 120          | 101          | 80           | 144          | 342          | 276          | 238          | 92           | 90           | 154          | 1.936         |
| Casale . . . . .                       | 86                    | 73           | 70           | 73           | 50           | 79           | 162          | 128          | 130          | 50           | 38           | 87           | 1.026         |
| Tobbiana - Vergaio . . . . .           | 94                    | 39           | 48           | 52           | 38           | 68           | 122          | 111          | 86           | 49           | 42           | 77           | 826           |
| San Giusto . . . . .                   | 95                    | 59           | 65           | 52           | 61           | 69           | 183          | 154          | 119          | 42           | 47           | 93           | 1.039         |
| Iolo San Pietro . . . . .              | 100                   | 57           | 59           | 57           | 34           | 59           | 142          | 115          | 82           | 24           | 25           | 65           | 819           |
| Iolo Sant'Andrea . . . . .             | 47                    | 23           | 30           | 21           | 18           | 26           | 77           | 53           | 44           | 20           | 20           | 34           | 413           |
| Tavola . . . . .                       | 115                   | 77           | 77           | 77           | 51           | 71           | 188          | 154          | 127          | 48           | 44           | 102          | 1.132         |
| Cafaggio . . . . .                     | 69                    | 53           | 60           | 69           | 52           | 60           | 148          | 137          | 123          | 39           | 32           | 86           | 927           |
| Paperino . . . . .                     | 69                    | 52           | 58           | 59           | 46           | 65           | 141          | 125          | 90           | 47           | 42           | 75           | 869           |
| San Giorgio a Colonica . . . . .       | 77                    | 43           | 41           | 37           | 43           | 38           | 87           | 89           | 76           | 22           | 28           | 53           | 634           |
| Santa Maria a Colonica . . . . .       | 29                    | 27           | 20           | 14           | 15           | 28           | 46           | 58           | 47           | 13           | 18           | 26           | 341           |
| Mezzana . . . . .                      | 54                    | 26           | 42           | 31           | 22           | 32           | 108          | 90           | 77           | 24           | 25           | 59           | 590           |
| La Querce . . . . .                    | 76                    | 26           | 45           | 51           | 33           | 40           | 121          | 133          | 100          | 41           | 40           | 65           | 771           |
| La Macine . . . . .                    | 34                    | 29           | 29           | 34           | 22           | 32           | 66           | 63           | 53           | 25           | 17           | 31           | 435           |
| Restante territorio comunale . . . . . | 74                    | 54           | 49           | 46           | 24           | 72           | 138          | 117          | 97           | 33           | 30           | 63           | 797           |
| <b>COMUNE</b> . . . . .                | <b>3.416</b>          | <b>2.093</b> | <b>2.290</b> | <b>2.055</b> | <b>1.547</b> | <b>2.466</b> | <b>6.140</b> | <b>5.823</b> | <b>4.811</b> | <b>1.878</b> | <b>1.752</b> | <b>3.252</b> | <b>37.523</b> |

Segue TAV. 4 — Popolazione residente per sesso, classe di età e circoscrizione comunale

| CIRCOSCRIZIONI COMUNALI                | E T A (anni compiuti) |              |              |              |              |              |              |              |              |              |              | TOTALE       |               |
|--|-----------------------|--------------|--------------|--------------|--------------|--------------|--------------|--------------|--------------|--------------|--------------|--------------|---------------|
|  | fino a 6              | 6-10         | 10-14        | 14-18        | 18-21        | 21-25        | 25-35        | 35-45        | 45-55        | 55-60        | 60-65        |              | oltre 65      |
| <b>F E M M I N E</b>                   |                       |              |              |              |              |              |              |              |              |              |              |              |               |
| Centro Urbano . . . . .                | 1.807                 | 1.089        | 1.247        | 1.087        | 927          | 1.407        | 3.889        | 3.792        | 3.275        | 1.346        | 1.329        | 2.508        | 23.703        |
| Quartieri                              |                       |              |              |              |              |              |              |              |              |              |              |              |               |
| Inghirami . . . . .                    | 501                   | 295          | 316          | 310          | 272          | 396          | 1.127        | 971          | 888          | 371          | 350          | 690          | 6.487         |
| Giuntalodi . . . . .                   | 390                   | 265          | 281          | 231          | 221          | 295          | 827          | 860          | 764          | 298          | 307          | 540          | 5.279         |
| Cicognini . . . . .                    | 274                   | 178          | 213          | 191          | 129          | 245          | 552          | 675          | 515          | 188          | 233          | 427          | 3.820         |
| Datini . . . . .                       | 300                   | 172          | 210          | 173          | 133          | 232          | 673          | 645          | 605          | 265          | 224          | 504          | 4.136         |
| Rioni                                  |                       |              |              |              |              |              |              |              |              |              |              |              |               |
| San Martino - Coiano . . . . .         | 80                    | 46           | 59           | 40           | 39           | 72           | 196          | 184          | 146          | 60           | 64           | 88           | 1.074         |
| Ponzano . . . . .                      | 32                    | 15           | 23           | 22           | 17           | 22           | 56           | 69           | 50           | 24           | 21           | 31           | 382           |
| Grignano . . . . .                     | 106                   | 51           | 57           | 57           | 58           | 63           | 218          | 179          | 152          | 79           | 64           | 109          | 1.193         |
| Campaccio . . . . .                    | 72                    | 50           | 56           | 39           | 29           | 48           | 149          | 130          | 91           | 39           | 38           | 62           | 803           |
| Chiesa Nuova . . . . .                 | 52                    | 17           | 32           | 24           | 29           | 34           | 91           | 79           | 64           | 22           | 28           | 57           | 529           |
| Figline . . . . .                      | 84                    | 44           | 61           | 41           | 42           | 64           | 150          | 138          | 126          | 59           | 47           | 89           | 945           |
| Santa Lucia . . . . .                  | 81                    | 53           | 68           | 61           | 47           | 98           | 153          | 148          | 117          | 55           | 46           | 86           | 1.013         |
| Maliseti . . . . .                     | 53                    | 14           | 22           | 29           | 25           | 53           | 94           | 70           | 75           | 34           | 32           | 44           | 545           |
| Narnali . . . . .                      | 63                    | 48           | 50           | 45           | 26           | 51           | 126          | 132          | 108          | 43           | 41           | 71           | 799           |
| Viaccia . . . . .                      | 62                    | 47           | 54           | 37           | 38           | 55           | 105          | 108          | 68           | 32           | 29           | 52           | 687           |
| Galciana . . . . .                     | 175                   | 104          | 106          | 113          | 87           | 116          | 328          | 259          | 258          | 102          | 91           | 169          | 1.908         |
| Casale . . . . .                       | 82                    | 64           | 64           | 64           | 45           | 71           | 148          | 131          | 125          | 52           | 39           | 80           | 965           |
| Tobbiana - Vergaio . . . . .           | 66                    | 36           | 49           | 56           | 29           | 65           | 105          | 131          | 92           | 56           | 40           | 64           | 789           |
| San Giusto . . . . .                   | 107                   | 65           | 69           | 51           | 52           | 59           | 176          | 169          | 112          | 55           | 60           | 87           | 1.062         |
| Iolo San Pietro . . . . .              | 82                    | 54           | 45           | 57           | 36           | 55           | 141          | 121          | 83           | 34           | 33           | 65           | 806           |
| Iolo Sant'Andrea . . . . .             | 46                    | 23           | 25           | 25           | 20           | 25           | 74           | 61           | 48           | 24           | 14           | 34           | 419           |
| Tavola . . . . .                       | 103                   | 68           | 81           | 60           | 43           | 69           | 179          | 150          | 148          | 44           | 53           | 94           | 1.092         |
| Cafaggio . . . . .                     | 74                    | 55           | 66           | 55           | 38           | 48           | 145          | 144          | 138          | 38           | 33           | 86           | 920           |
| Paperino . . . . .                     | 69                    | 58           | 52           | 57           | 37           | 48           | 128          | 135          | 110          | 52           | 45           | 76           | 867           |
| San Giorgio a Colonica . . . . .       | 52                    | 38           | 33           | 47           | 24           | 35           | 82           | 86           | 79           | 26           | 28           | 49           | 579           |
| Santa Maria a Colonica . . . . .       | 40                    | 21           | 25           | 21           | 18           | 24           | 53           | 43           | 41           | 25           | 12           | 31           | 354           |
| Mezzana . . . . .                      | 47                    | 27           | 42           | 36           | 24           | 49           | 82           | 109          | 80           | 36           | 27           | 50           | 609           |
| La Querce . . . . .                    | 66                    | 47           | 47           | 37           | 31           | 43           | 138          | 130          | 98           | 46           | 45           | 64           | 792           |
| La Macine . . . . .                    | 36                    | 22           | 24           | 18           | 20           | 42           | 61           | 70           | 65           | 24           | 17           | 44           | 443           |
| Restante territorio comunale . . . . . | 83                    | 35           | 61           | 47           | 40           | 54           | 132          | 125          | 98           | 37           | 40           | 59           | 811           |
| <b>COMUNE . . . . .</b>                | <b>3.278</b>          | <b>2.012</b> | <b>2.291</b> | <b>2.044</b> | <b>1.649</b> | <b>2.531</b> | <b>6.489</b> | <b>6.252</b> | <b>5.339</b> | <b>2.220</b> | <b>2.101</b> | <b>3.902</b> | <b>40.108</b> |

Segue TAV. 4 — Popolazione residente per sesso, classe di età e circoscrizione comunale

| CIRCOSCRIZIONI COMUNALI                | E T À (anni compiuti) |              |              |              |              |              |               |               |               |              |              | TOTALE       |               |
|--|-----------------------|--------------|--------------|--------------|--------------|--------------|---------------|---------------|---------------|--------------|--------------|--------------|---------------|
|  | fino a 6              | 6-10         | 10-14        | 14-18        | 18-21        | 21-25        | 25-35         | 35-45         | 45-55         | 55-60        | 60-65        |              | oltre 65      |
| <b>M A S C H I E F E M M I N E</b>     |                       |              |              |              |              |              |               |               |               |              |              |              |               |
| Centro Urbano . . . . .                | 3.650                 | 2.244        | 2.494        | 2.170        | 1.723        | 2.727        | 7.291         | 7.206         | 6.118         | 2.463        | 2.364        | 4.356        | 44.806        |
| Quartieri                              |                       |              |              |              |              |              |               |               |               |              |              |              |               |
| Inghirami . . . . .                    | 994                   | 625          | 673          | 581          | 482          | 733          | 2.053         | 1.899         | 1.659         | 681          | 623          | 1.167        | 12.170        |
| Giuntalodi . . . . .                   | 783                   | 519          | 562          | 492          | 387          | 580          | 1.553         | 1.583         | 1.417         | 553          | 547          | 926          | 9.912         |
| Cicognini . . . . .                    | 570                   | 354          | 424          | 370          | 257          | 469          | 1.084         | 1.240         | 985           | 353          | 383          | 809          | 7.303         |
| Daini . . . . .                        | 594                   | 365          | 411          | 354          | 271          | 435          | 1.249         | 1.214         | 1.090         | 461          | 411          | 817          | 7.672         |
| Rioni                                  |                       |              |              |              |              |              |               |               |               |              |              |              |               |
| San Martino - Coiano . . . . .         | 195                   | 91           | 121          | 92           | 79           | 129          | 377           | 359           | 268           | 122          | 116          | 162          | 2.111         |
| Ponzano . . . . .                      | 65                    | 32           | 38           | 40           | 37           | 44           | 103           | 123           | 105           | 39           | 42           | 65           | 738           |
| Grignano . . . . .                     | 196                   | 126          | 122          | 127          | 112          | 162          | 402           | 352           | 297           | 133          | 115          | 198          | 2.347         |
| Campaccio . . . . .                    | 147                   | 94           | 89           | 69           | 54           | 106          | 283           | 262           | 176           | 67           | 68           | 111          | 1.526         |
| Chiesa Nuova . . . . .                 | 106                   | 38           | 54           | 45           | 44           | 69           | 182           | 164           | 121           | 44           | 59           | 101          | 1.027         |
| Figline . . . . .                      | 173                   | 91           | 112          | 80           | 91           | 127          | 308           | 276           | 258           | 107          | 91           | 177          | 1.891         |
| Santa Lucia . . . . .                  | 174                   | 107          | 126          | 116          | 85           | 169          | 323           | 303           | 219           | 113          | 98           | 158          | 1.991         |
| Maliseti . . . . .                     | 104                   | 41           | 52           | 55           | 42           | 101          | 206           | 145           | 131           | 64           | 56           | 104          | 1.101         |
| Narnali . . . . .                      | 134                   | 84           | 100          | 87           | 57           | 95           | 253           | 265           | 201           | 75           | 73           | 130          | 1.554         |
| Viaccia . . . . .                      | 115                   | 81           | 95           | 73           | 65           | 92           | 205           | 213           | 159           | 56           | 56           | 107          | 1.317         |
| Galciiana . . . . .                    | 372                   | 206          | 226          | 214          | 167          | 260          | 670           | 535           | 496           | 194          | 181          | 323          | 3.844         |
| Casale . . . . .                       | 168                   | 137          | 134          | 137          | 95           | 150          | 310           | 259           | 255           | 102          | 77           | 167          | 1.991         |
| Tobbiana - Vergaio . . . . .           | 160                   | 75           | 97           | 103          | 67           | 133          | 227           | 242           | 178           | 105          | 82           | 141          | 1.615         |
| San Giusto . . . . .                   | 202                   | 124          | 134          | 103          | 113          | 128          | 359           | 323           | 231           | 97           | 107          | 180          | 2.101         |
| Iolo San Pietro . . . . .              | 182                   | 111          | 104          | 114          | 70           | 114          | 283           | 236           | 165           | 58           | 58           | 130          | 1.625         |
| Iolo Sant'Andrea . . . . .             | 93                    | 46           | 55           | 46           | 38           | 51           | 151           | 114           | 92            | 44           | 34           | 68           | 832           |
| Tavola . . . . .                       | 218                   | 145          | 158          | 137          | 95           | 140          | 367           | 304           | 275           | 92           | 97           | 196          | 2.224         |
| Cafaggio . . . . .                     | 143                   | 108          | 126          | 124          | 89           | 108          | 293           | 281           | 261           | 77           | 65           | 172          | 1.847         |
| Paperino . . . . .                     | 138                   | 110          | 110          | 116          | 83           | 113          | 269           | 260           | 200           | 99           | 87           | 151          | 1.736         |
| San Giorgio a Colonica . . . . .       | 129                   | 81           | 74           | 84           | 67           | 73           | 169           | 175           | 155           | 48           | 56           | 102          | 1.213         |
| Santa Maria a Colonica . . . . .       | 69                    | 48           | 45           | 35           | 33           | 52           | 99            | 101           | 88            | 38           | 30           | 57           | 695           |
| Mezzana . . . . .                      | 101                   | 53           | 84           | 67           | 46           | 81           | 190           | 199           | 157           | 60           | 52           | 109          | 1.199         |
| La Querce . . . . .                    | 142                   | 73           | 92           | 88           | 64           | 83           | 259           | 263           | 198           | 87           | 85           | 129          | 1.563         |
| La Macine . . . . .                    | 70                    | 51           | 53           | 52           | 42           | 74           | 127           | 133           | 118           | 49           | 34           | 75           | 878           |
| Restante territorio comunale . . . . . | 157                   | 89           | 110          | 93           | 64           | 126          | 270           | 242           | 195           | 70           | 70           | 122          | 1.608         |
| <b>COMUNE . . . . .</b>                | <b>6.694</b>          | <b>4.105</b> | <b>4.581</b> | <b>4.099</b> | <b>3.196</b> | <b>4.997</b> | <b>12.629</b> | <b>12.075</b> | <b>10.150</b> | <b>4.098</b> | <b>3.853</b> | <b>7.154</b> | <b>77.631</b> |

TAV. 5 — Popolazione residente attiva, per sesso, professione, posizione nella professione e rami di attività economica

| N. classificazione | PROFESSIONI<br>—<br>POSIZIONI NELLA PROFESSIONE  | AGRICOLTURA, CACCIA E PESCA |    | INDUSTRIE |     | PUBBLICA AMMINISTRAZIONE |     | ALTRI RAMI |     | TOTALE |       |
|--------------------|--|-----------------------------|----|-----------|-----|--------------------------|-----|------------|-----|--------|-------|
|                    |  | MF                          | M  | MF        | M   | MF                       | M   | MF         | M   | MF     | M     |
|                    |  |                             |    |           |     |                          |     |            |     |        |       |
| <b>1</b>           | <b>PROFESSIONI E ARTI LIBERALI E ASSIMILATE</b>  |                             |    |           |     |                          |     |            |     |        |       |
| 1.11               | Insegnanti di scuole medie e superiori . . . . .   | —                           | —  | —         | —   | 100                      | 36  | 5          | 5   | 105    | 41    |
|                    | Imprenditori, liberi professionisti, dirigenti e impiegati   | —                           | —  | —         | —   | 100                      | 36  | 2          | 2   | 102    | 38    |
|                    | Lavoratori in proprio e coadiuvanti . . . . .  | —                           | —  | —         | —   | —                        | —   | 3          | 3   | 3      | 3     |
| 1.12               | Insegnanti di educazione fisica . . . . .  | —                           | —  | —         | —   | 5                        | 3   | 2          | 2   | 7      | 5     |
|                    | Imprenditori, liberi professionisti, dirigenti e impiegati   | —                           | —  | —         | —   | 5                        | 3   | 2          | 2   | 7      | 5     |
| 1.13               | Maestri elementari, istitutori, precettori . . . . .   | —                           | —  | —         | —   | 224                      | 32  | —          | —   | 224    | 32    |
|                    | Imprenditori, liberi professionisti, dirigenti e impiegati   | —                           | —  | —         | —   | 224                      | 32  | —          | —   | 224    | 32    |
| 1.20               | Artisti, letterati, giornalisti, pubblicisti e professioni similari . . . . .  | —                           | —  | —         | —   | 1                        | 1   | 29         | 26  | 30     | 27    |
|                    | Imprenditori, liberi professionisti, dirigenti e impiegati   | —                           | —  | —         | —   | 1                        | 1   | 29         | 26  | 30     | 27    |
| 1.30               | Ecclesiastici e religiosi . . . . .  | —                           | —  | —         | —   | 163                      | 79  | —          | —   | 163    | 79    |
|                    | Imprenditori, liberi professionisti, dirigenti e impiegati   | —                           | —  | —         | —   | 163                      | 79  | —          | —   | 163    | 79    |
| 1.41               | Medici-chirurghi . . . . .   | —                           | —  | —         | —   | 62                       | 61  | —          | —   | 62     | 61    |
|                    | Imprenditori, liberi professionisti, dirigenti e impiegati   | —                           | —  | —         | —   | 62                       | 61  | —          | —   | 62     | 61    |
| 1.42               | Ostetriche, infermieri diplomati, assistenti sanitari, vigilatrici scolastiche . . . . .   | —                           | —  | —         | —   | 89                       | 26  | —          | —   | 89     | 26    |
|                    | Imprenditori, liberi professionisti, dirigenti e impiegati   | —                           | —  | —         | —   | 89                       | 26  | —          | —   | 89     | 26    |
| 1.43               | Farmacisti . . . . .   | —                           | —  | —         | —   | 20                       | 14  | —          | —   | 20     | 14    |
|                    | Imprenditori, liberi professionisti, dirigenti e impiegati   | —                           | —  | —         | —   | 9                        | 5   | —          | —   | 9      | 5     |
|                    | Lavoratori in proprio e coadiuvanti . . . . .  | —                           | —  | —         | —   | 11                       | 9   | —          | —   | 11     | 9     |
| 1.51               | Magistrati, avvocati, procuratori legali, notai . . . . .  | —                           | —  | —         | —   | 1                        | 1   | 23         | 23  | 24     | 24    |
|                    | Imprenditori, liberi professionisti, dirigenti e impiegati   | —                           | —  | —         | —   | 1                        | 1   | 23         | 23  | 24     | 24    |
| 1.52               | Cancellieri, ufficiali giudiziari . . . . .  | —                           | —  | —         | —   | 4                        | 4   | —          | —   | 4      | 4     |
|                    | Imprenditori, liberi professionisti, dirigenti e impiegati   | —                           | —  | —         | —   | 4                        | 4   | —          | —   | 4      | 4     |
| 1.61               | Ufficiali dei corpi armati dello Stato, funzionari di polizia e dei servizi di protezione . . . . .                                      | —                           | —  | —         | —   | 4                        | 4   | —          | —   | 4      | 4     |
|                    | Imprenditori, liberi professionisti, dirigenti e impiegati   | —                           | —  | —         | —   | 4                        | 4   | —          | —   | 4      | 4     |
| 1.62               | Sottufficiali dei corpi armati dello Stato, di polizia e dei servizi di protezione . . . . .   | —                           | —  | —         | —   | 33                       | 33  | 2          | 2   | 35     | 35    |
|                    | Imprenditori, liberi professionisti, dirigenti e impiegati   | —                           | —  | —         | —   | 33                       | 33  | 2          | 2   | 35     | 35    |
| <b>2</b>           | <b>PROFESSIONI AMMINISTRATIVE, TECNICHE E OPERATIVE VARIE</b>  |                             |    |           |     |                          |     |            |     |        |       |
| 2.11               | Amministratori titolari di azienda e amministratori delegati . . . . .   | 43                          | 39 | 768       | 750 | —                        | —   | 421        | 402 | 1.232  | 1.191 |
|                    | Imprenditori, liberi professionisti, dirigenti e impiegati   | 36                          | 32 | 624       | 615 | —                        | —   | 341        | 331 | 1.001  | 978   |
|                    | Lavoratori in proprio e coadiuvanti . . . . .  | 7                           | 7  | 144       | 135 | —                        | —   | 80         | 71  | 231    | 213   |
| 2.12               | Amministratori, direttori generali e categorie similari di pubblica amministrazione ed imprese private . . . . .                         | —                           | —  | —         | —   | —                        | —   | —          | —   | —      | —     |
| 2.13               | Contabili, ragionieri, commercialisti, statistici, impiegati amministrativi e tecnico-amministrativi; stenografi, dattilografi . . . . . | 2                           | 2  | 800       | 669 | 249                      | 195 | 566        | 462 | 1.617  | 1.328 |
|                    | Imprenditori, liberi professionisti, dirigenti e impiegati   | 2                           | 2  | 790       | 661 | 249                      | 195 | 551        | 448 | 1.592  | 1.306 |
|                    | Lavoratori in proprio e coadiuvanti . . . . .  | —                           | —  | 10        | 8   | —                        | —   | 15         | 14  | 25     | 22    |
| 2.21               | Agronomi, veterinari, ingegneri, chimici, architetti, geologi . . . . .  | —                           | —  | 68        | 67  | 5                        | 5   | 12         | 12  | 85     | 84    |
|                    | Imprenditori, liberi professionisti, dirigenti e impiegati   | —                           | —  | 68        | 67  | 5                        | 5   | 12         | 12  | 85     | 84    |
| 2.22               | Periti, ufficiali di macchina e di coperta, piloti, disegnatori, telefonisti e simili . . . . .  | 43                          | 38 | 100       | 95  | 6                        | 6   | 50         | 39  | 199    | 178   |
|                    | Imprenditori, liberi professionisti, dirigenti e impiegati   | 43                          | 38 | 100       | 95  | 6                        | 6   | 49         | 38  | 198    | 177   |
|                    | Lavoratori in proprio e coadiuvanti . . . . .  | —                           | —  | —         | —   | —                        | —   | 1          | 1   | 1      | 1     |
| 2.23               | Capitecnici, capi di officina, capistazione e altri impiegati tecnici . . . . .  | —                           | —  | 106       | 104 | 2                        | 2   | 13         | 12  | 121    | 118   |
|                    | Imprenditori, liberi professionisti, dirigenti e impiegati   | —                           | —  | 106       | 104 | 2                        | 2   | 13         | 12  | 121    | 118   |
| 2.31               | Agenti di vendita e di pubblicità, mediatori e simili . . . . .  | —                           | —  | —         | —   | —                        | —   | 390        | 387 | 390    | 387   |
|                    | Imprenditori, liberi professionisti, dirigenti e impiegati   | —                           | —  | —         | —   | —                        | —   | 372        | 371 | 372    | 371   |
|                    | Lavoratori in proprio e coadiuvanti . . . . .  | —                           | —  | —         | —   | —                        | —   | 18         | 16  | 18     | 16    |
| 2.32               | Piazzisti, viaggiatori di commercio e simili . . . . .   | —                           | —  | 15        | 15  | 12                       | 12  | 44         | 42  | 71     | 69    |
|                    | Imprenditori, liberi professionisti, dirigenti e impiegati   | —                           | —  | 15        | 15  | 12                       | 12  | 43         | 41  | 70     | 68    |
|                    | Lavoratori in proprio e coadiuvanti . . . . .  | —                           | —  | —         | —   | —                        | —   | 1          | 1   | 1      | 1     |
| 2.40               | Professioni varie non classificate altrove . . . . .   | —                           | —  | —         | —   | —                        | —   | 3          | 3   | 3      | 3     |
|                    | Imprenditori, liberi professionisti, dirigenti e impiegati   | —                           | —  | —         | —   | —                        | —   | 2          | 2   | 2      | 2     |
|                    | Lavoratori in proprio e coadiuvanti . . . . .  | —                           | —  | —         | —   | —                        | —   | 1          | 1   | 1      | 1     |

Segue TAV. 5 — Popolazione residente attiva, per sesso, professione, posizione nella professione e rami di attività economica

| N. classificazione | PROFESSIONI<br>—<br>POSIZIONI NELLA PROFESSIONE  | AGRICOLTURA, CACCIA E PESCA |              | INDUSTRIE     |              | PUBBLICA AMMINISTRAZIONE |          | ALTRI RAMI |            | TOTALE        |              |
|--------------------|--|-----------------------------|--------------|---------------|--------------|--------------------------|----------|------------|------------|---------------|--------------|
|                    |  | MF                          | M            | MF            | M            | MF                       | M        | MF         | M          | MF            | M            |
| <b>3</b>           | <b>ARTI E MESTIERI PARTICOLARI DELLE LAVORAZIONI AGRICOLE E FORESTALI, DELL'ALLEVAMENTO DEL BESTIAME E DELLA PESCA</b>             |                             |              |               |              |                          |          |            |            |               |              |
| 3.10               | <b>Coltivatori agricoli generici . . . . .</b>   | <b>3 795</b>                | <b>3.668</b> | —             | —            | —                        | —        | —          | —          | <b>3.795</b>  | <b>3.668</b> |
|                    | Lavoratori in proprio e coadiuvanti . . . . .  | 3.645                       | 3.519        | —             | —            | —                        | —        | —          | —          | 3.645         | 3.519        |
|                    | Lavoratori dipendenti . . . . .  | 150                         | 149          | —             | —            | —                        | —        | —          | —          | 150           | 149          |
| 3.21               | <b>Ortolani, giardinieri, floricoltori, vivaisti e simili</b>  | <b>11</b>                   | <b>11</b>    | —             | —            | —                        | —        | —          | —          | <b>11</b>     | <b>11</b>    |
|                    | Lavoratori proprio e coadiuvanti . . . . .   | 11                          | 11           | —             | —            | —                        | —        | —          | —          | 11            | 11           |
| 3.22               | <b>Vignaioli. . . . .</b>  | —                           | —            | —             | —            | —                        | —        | —          | —          | —             | —            |
| 3.23               | <b>Agrumicoltori, olivicoltori, frutticoltori . . . . .</b>  | —                           | —            | —             | —            | —                        | —        | —          | —          | —             | —            |
| 3.24               | <b>Altri coltivatori specializzati . . . . .</b>   | —                           | —            | <b>1</b>      | <b>1</b>     | <b>2</b>                 | <b>2</b> | <b>3</b>   | <b>3</b>   | <b>6</b>      | <b>6</b>     |
|                    | Lavoratori dipendenti . . . . .  | —                           | —            | 1             | 1            | 2                        | 2        | 3          | 3          | 6             | 6            |
| 3.30               | <b>Operarori agricoli vari specializzati . . . . .</b>   | <b>10</b>                   | <b>10</b>    | —             | —            | <b>1</b>                 | <b>1</b> | —          | —          | <b>11</b>     | <b>11</b>    |
|                    | Lavoratori in proprio e coadiuvanti . . . . .  | 8                           | 8            | —             | —            | —                        | —        | —          | —          | 8             | 8            |
|                    | Lavoratori dipendenti . . . . .  | 2                           | 2            | —             | —            | 1                        | 1        | —          | —          | 3             | 3            |
| 3.40               | <b>Selvicoltori, boscaioli, carbonai . . . . .</b>   | <b>5</b>                    | <b>5</b>     | —             | —            | —                        | —        | —          | —          | <b>5</b>      | <b>5</b>     |
|                    | Lavoratori dipendenti . . . . .  | 5                           | 5            | —             | —            | —                        | —        | —          | —          | 5             | 5            |
| 3.50               | <b>Allevatori, pastori, guardiani di animali . . . . .</b>   | <b>23</b>                   | <b>23</b>    | —             | —            | —                        | —        | <b>4</b>   | <b>4</b>   | <b>27</b>     | <b>27</b>    |
|                    | Lavoratori in proprio e coadiuvanti . . . . .  | 20                          | 20           | —             | —            | —                        | —        | —          | —          | 20            | 20           |
|                    | Lavoratori dipendenti . . . . .  | 3                           | 3            | —             | —            | —                        | —        | 4          | 4          | 7             | 7            |
| 3.60               | <b>Pescatori, piscicoltori, cacciatori . . . . .</b>   | —                           | —            | —             | —            | —                        | —        | —          | —          | —             | —            |
| <b>4</b>           | <b>ARTI E MESTIERI PARTICOLARI DELLA LAVORAZIONE E FABBRICAZIONE DI MATERIALI E PRODOTTI INDUSTRIALI E ARTIGIANI</b>               |                             |              |               |              |                          |          |            |            |               |              |
| 4.11               | <b>Mugnai, panettieri, pastai, pasticceri, gelatieri e simili . . . . .</b>  | <b>1</b>                    | <b>1</b>     | <b>81</b>     | <b>76</b>    | —                        | —        | <b>108</b> | <b>106</b> | <b>190</b>    | <b>183</b>   |
|                    | Lavoratori in proprio e coadiuvanti . . . . .  | —                           | —            | 47            | 46           | —                        | —        | 7          | 6          | 54            | 52           |
|                    | Lavoratori dipendenti . . . . .  | 1                           | 1            | 34            | 30           | —                        | —        | 101        | 100        | 136           | 131          |
| 4.12               | <b>Macellatori. . . . .</b>  | —                           | —            | <b>10</b>     | <b>10</b>    | —                        | —        | —          | —          | <b>10</b>     | <b>10</b>    |
|                    | Lavoratori in proprio e coadiuvanti . . . . .  | —                           | —            | 4             | 4            | —                        | —        | —          | —          | 4             | 4            |
|                    | Lavoratori dipendenti . . . . .  | —                           | —            | 6             | 6            | —                        | —        | —          | —          | 6             | 6            |
| 4.13               | <b>Salatori e affumicatori di carne e di pesce, insaccatori, confezionatori di conserve alimentari . . . . .</b>                   | —                           | —            | <b>1</b>      | <b>1</b>     | —                        | —        | <b>1</b>   | <b>1</b>   | <b>2</b>      | <b>2</b>     |
|                    | Lavoratori in proprio e coadiuvanti . . . . .  | —                           | —            | 1             | 1            | —                        | —        | —          | —          | 1             | 1            |
|                    | Lavoratori dipendenti . . . . .  | —                           | —            | —             | —            | —                        | —        | 1          | 1          | 1             | 1            |
| 4.14               | <b>Casari . . . . .</b>  | —                           | —            | —             | —            | —                        | —        | —          | —          | —             | —            |
| 4.15               | <b>Frantoiani, vinificatori, birrai, maltatori, gassosai . . . . .</b>   | —                           | —            | <b>3</b>      | <b>2</b>     | —                        | —        | —          | —          | <b>3</b>      | <b>2</b>     |
|                    | Lavoratori in proprio e coadiuvanti . . . . .  | —                           | —            | 1             | 1            | —                        | —        | —          | —          | 1             | 1            |
|                    | Lavoratori dipendenti . . . . .  | —                           | —            | 2             | 1            | —                        | —        | —          | —          | 2             | 1            |
| 4.16               | <b>Condizionatori e confezionatori del tabacco . . . . .</b>   | —                           | —            | <b>1</b>      | —            | —                        | —        | <b>2</b>   | <b>2</b>   | <b>3</b>      | <b>2</b>     |
|                    | Lavoratori dipendenti . . . . .  | —                           | —            | 1             | —            | —                        | —        | 2          | 2          | 3             | 2            |
| 4.21               | <b>Filatori, tessitori, cardatori, merlettai, cordai e simili . . . . .</b>  | —                           | —            | <b>11.362</b> | <b>7.685</b> | <b>2</b>                 | <b>1</b> | —          | —          | <b>11.364</b> | <b>7.686</b> |
|                    | Lavoratori in proprio e coadiuvanti . . . . .  | —                           | —            | 2.129         | 1.690        | —                        | —        | —          | —          | 2.129         | 1.690        |
|                    | Lavoratori dipendenti . . . . .  | —                           | —            | 9.233         | 5.995        | 2                        | 1        | —          | —          | 9.235         | 5.996        |
| 4.22               | <b>Lavoratori e sgrassatori di lana, tintori e finitori di filati e tessuti, impermeabilizzatori di tessuti e simili . . . . .</b> | —                           | —            | <b>1.509</b>  | <b>933</b>   | —                        | —        | —          | —          | <b>1.509</b>  | <b>933</b>   |
|                    | Lavoratori in proprio e coadiuvanti . . . . .  | —                           | —            | 9             | 8            | —                        | —        | —          | —          | 9             | 8            |
|                    | Lavoratori dipendenti . . . . .  | —                           | —            | 1.500         | 925          | —                        | —        | —          | —          | 1.500         | 925          |
| 4.31               | <b>Sarti, pellicciai, cappellai, camiciai, magliai, borsettieri, tappezzeri e simili . . . . .</b>                                 | —                           | —            | <b>1.424</b>  | <b>223</b>   | <b>8</b>                 | <b>2</b> | <b>5</b>   | —          | <b>1.437</b>  | <b>225</b>   |
|                    | Lavoratori in proprio e coadiuvanti . . . . .  | —                           | —            | 382           | 186          | —                        | —        | —          | —          | 382           | 186          |
|                    | Lavoratori dipendenti . . . . .  | —                           | —            | 1.042         | 37           | 8                        | 2        | 5          | —          | 1.055         | 39           |
| 4.32               | <b>Calzolai . . . . .</b>  | —                           | —            | <b>186</b>    | <b>154</b>   | —                        | —        | —          | —          | <b>186</b>    | <b>154</b>   |
|                    | Lavoratori in proprio e coadiuvanti . . . . .  | —                           | —            | 107           | 106          | —                        | —        | —          | —          | 107           | 106          |
|                    | Lavoratori dipendenti . . . . .  | —                           | —            | 79            | 48           | —                        | —        | —          | —          | 79            | 48           |
| 4.33               | <b>Ombrellai, spazzolai, bottonieri, pettinai . . . . .</b>  | —                           | —            | <b>6</b>      | <b>6</b>     | —                        | —        | —          | —          | <b>6</b>      | <b>6</b>     |
|                    | Lavoratori in proprio e coadiuvanti . . . . .  | —                           | —            | 3             | 3            | —                        | —        | —          | —          | 3             | 3            |
|                    | Lavoratori dipendenti . . . . .  | —                           | —            | 3             | 3            | —                        | —        | —          | —          | 3             | 3            |
| 4.34               | <b>Stiratrici, lavandole, tintori e smacchiatori di abiti . . . . .</b>  | —                           | —            | <b>12</b>     | —            | <b>7</b>                 | <b>3</b> | <b>33</b>  | <b>16</b>  | <b>52</b>     | <b>19</b>    |
|                    | Lavoratori in proprio e coadiuvanti . . . . .  | —                           | —            | —             | —            | —                        | —        | 11         | 7          | 11            | 7            |
|                    | Lavoratori dipendenti . . . . .  | —                           | —            | 12            | —            | 7                        | 3        | 22         | 9          | 41            | 12           |

Segue TAV. 5 — Popolazione residente attiva, per sesso, professione, posizione nella professione e rami di attività economica

| N. classificazione | PROFESSIONI<br>—<br>POSIZIONI NELLA PROFESSIONE   | AGRICOLTURA,<br>CACCIA E PESCA |   | INDUSTRIE |     | PUBBLICA<br>AMMINISTRAZIONE |   | ALTRI RAMI |    | TOTALE |     |
|--------------------|---|--------------------------------|---|-----------|-----|-----------------------------|---|------------|----|--------|-----|
|                    |   | MF                             | M | MF        | M   | MF                          | M | MF         | M  | MF     | M   |
| 4.35               | <b>Conciatori, imbalsamatori . . . . .</b>  | —                              | — | 6         | 6   | —                           | — | —          | —  | 6      | 6   |
|                    | Lavoratori in proprio e coadiuvanti . . . . .   | —                              | — | 1         | 1   | —                           | — | —          | —  | 1      | 1   |
|                    | Lavoratori dipendenti . . . . .   | —                              | — | 5         | 5   | —                           | — | —          | —  | 5      | 5   |
| 4.36               | <b>Sellai, pellettieri e simili . . . . .</b>   | —                              | — | 21        | 21  | —                           | — | 2          | 2  | 23     | 23  |
|                    | Lavoratori in proprio e coadiuvanti . . . . .   | —                              | — | 13        | 13  | —                           | — | —          | —  | 13     | 13  |
|                    | Lavoratori dipendenti . . . . .   | —                              | — | 8         | 8   | —                           | — | 2          | 2  | 10     | 10  |
| 4.41               | <b>Falegnami, ebanisti, mobiliari e simili . . . . .</b>  | 1                              | 1 | 285       | 276 | 2                           | 2 | —          | —  | 288    | 279 |
|                    | Lavoratori in proprio e coadiuvanti . . . . .   | —                              | — | 159       | 157 | —                           | — | —          | —  | 159    | 157 |
|                    | Lavoratori dipendenti . . . . .   | 1                              | 1 | 126       | 119 | 2                           | 2 | —          | —  | 129    | 122 |
| 4.42               | <b>Astucciari, corniciari, intarsiatori e simili . . . . .</b>  | —                              | — | 33        | 32  | —                           | — | —          | —  | 33     | 32  |
|                    | Lavoratori in proprio e coadiuvanti . . . . .   | —                              | — | 24        | 24  | —                           | — | —          | —  | 24     | 24  |
|                    | Lavoratori dipendenti . . . . .   | —                              | — | 9         | 8   | —                           | — | —          | —  | 9      | 8   |
| 4.43               | <b>Bottai, barilai, carradori e carpentieri in legno . . . . .</b>  | —                              | — | 25        | 25  | —                           | — | —          | —  | 25     | 25  |
|                    | Lavoratori in proprio e coadiuvanti . . . . .   | —                              | — | 11        | 11  | —                           | — | —          | —  | 11     | 11  |
|                    | Lavoratori dipendenti . . . . .   | —                              | — | 14        | 14  | —                           | — | —          | —  | 14     | 14  |
| 4.44               | <b>Mobiliari in canne, vimini e giunchi; cestai, impagliatori, cappellai in paglia, scopai, sugherai e simili . . . . .</b>           | —                              | — | 58        | 53  | —                           | — | —          | —  | 58     | 53  |
|                    | Lavoratori in proprio e coadiuvanti . . . . .   | —                              | — | 26        | 26  | —                           | — | —          | —  | 26     | 26  |
|                    | Lavoratori dipendenti . . . . .   | —                              | — | 32        | 27  | —                           | — | —          | —  | 32     | 27  |
| 4.50               | <b>Minatori, cavatori ed altri mestieri inerenti alla estrazione dei minerali . . . . .</b>   | —                              | — | 29        | 29  | —                           | — | —          | —  | 29     | 29  |
|                    | Lavoratori in proprio e coadiuvanti . . . . .   | —                              | — | 9         | 9   | —                           | — | —          | —  | 9      | 9   |
|                    | Lavoratori dipendenti . . . . .   | —                              | — | 20        | 20  | —                           | — | —          | —  | 20     | 20  |
| 4.61               | <b>Fonditori, fornisti, formatori . . . . .</b>   | —                              | — | 31        | 31  | —                           | — | —          | —  | 31     | 31  |
|                    | Lavoratori in proprio e coadiuvanti . . . . .   | —                              | — | 13        | 13  | —                           | — | —          | —  | 13     | 13  |
|                    | Lavoratori dipendenti . . . . .   | —                              | — | 18        | 18  | —                           | — | —          | —  | 18     | 18  |
| 4.62               | <b>Laminatori, trafilatori, fucinatori, saldatori, tagliatori di prodotti meccanici e simili . . . . .</b>                            | —                              | — | 173       | 171 | —                           | — | —          | —  | 173    | 171 |
|                    | Lavoratori in proprio e coadiuvanti . . . . .   | —                              | — | 68        | 68  | —                           | — | —          | —  | 68     | 68  |
|                    | Lavoratori dipendenti . . . . .   | —                              | — | 105       | 103 | —                           | — | —          | —  | 105    | 103 |
| 4.63               | <b>Galvanoplastieri, temperatori, verniciatori e smaltatori di metalli . . . . .</b>  | —                              | — | 11        | 10  | —                           | — | —          | —  | 11     | 10  |
|                    | Lavoratori in proprio e coadiuvanti . . . . .   | —                              | — | 2         | 2   | —                           | — | —          | —  | 2      | 2   |
|                    | Lavoratori dipendenti . . . . .   | —                              | — | 9         | 8   | —                           | — | —          | —  | 9      | 8   |
| 4.64               | <b>Meccanici di precisione, orologiai, orefici . . . . .</b>  | —                              | — | 30        | 29  | 2                           | 2 | 4          | 4  | 36     | 35  |
|                    | Lavoratori in proprio e coadiuvanti . . . . .   | —                              | — | 17        | 17  | —                           | — | 2          | 2  | 19     | 19  |
|                    | Lavoratori dipendenti . . . . .   | —                              | — | 13        | 12  | 2                           | 2 | 2          | 2  | 17     | 16  |
| 4.65               | <b>Utensilisti e attrezzisti di officina, mobiliari in ferro . . . . .</b>  | —                              | — | 167       | 167 | —                           | — | 6          | 6  | 173    | 173 |
|                    | Lavoratori in proprio e coadiuvanti . . . . .   | —                              | — | 47        | 47  | —                           | — | —          | —  | 47     | 47  |
|                    | Lavoratori dipendenti . . . . .   | —                              | — | 120       | 120 | —                           | — | 6          | 6  | 126    | 126 |
| 4.66               | <b>Montatori di apparecchi, collaudatori e riparatori meccanici, meccanici generici . . . . .</b>                                     | —                              | — | 416       | 411 | 1                           | 1 | 15         | 15 | 432    | 427 |
|                    | Lavoratori in proprio e coadiuvanti . . . . .   | —                              | — | 134       | 134 | —                           | — | 1          | 1  | 135    | 135 |
|                    | Lavoratori dipendenti . . . . .   | —                              | — | 282       | 277 | 1                           | 1 | 14         | 14 | 297    | 292 |
| 4.67               | <b>Fabbri ferrai, ramai, ottonai, carpentieri in ferro . . . . .</b>  | —                              | — | 84        | 82  | —                           | — | 3          | 3  | 87     | 85  |
|                    | Lavoratori in proprio e coadiuvanti . . . . .   | —                              | — | 56        | 56  | —                           | — | —          | —  | 56     | 56  |
|                    | Lavoratori dipendenti . . . . .   | —                              | — | 28        | 26  | —                           | — | 3          | 3  | 31     | 29  |
| 4.71               | <b>Scalpellini, tagliatori e modellatori di marmi e pietre; modellatori, formatori e gettatori di cemento, gesso e grès . . . . .</b> | —                              | — | 39        | 37  | —                           | — | —          | —  | 39     | 37  |
|                    | Lavoratori in proprio e coadiuvanti . . . . .   | —                              | — | 8         | 7   | —                           | — | —          | —  | 8      | 7   |
|                    | Lavoratori dipendenti . . . . .   | —                              | — | 31        | 30  | —                           | — | —          | —  | 31     | 30  |
| 4.72               | <b>Ceramisti, terracottai, fornaciari, vetrai . . . . .</b>   | —                              | — | 151       | 116 | —                           | — | —          | —  | 151    | 116 |
|                    | Lavoratori in proprio e coadiuvanti . . . . .   | —                              | — | 5         | 4   | —                           | — | —          | —  | 5      | 4   |
|                    | Lavoratori dipendenti . . . . .   | —                              | — | 146       | 112 | —                           | — | —          | —  | 146    | 112 |
| 4.73               | <b>Mosaicisti, incisori, pittori, verniciatori di pietre, ceramiche e vetri . . . . .</b>   | —                              | — | 2         | 1   | —                           | — | —          | —  | 2      | 1   |
|                    | Lavoratori dipendenti . . . . .   | —                              | — | 2         | 1   | —                           | — | —          | —  | 2      | 1   |
| 4.74               | <b>Capimastri, muratori, cementisti e simili . . . . .</b>  | 1                              | 1 | 463       | 461 | 1                           | 1 | —          | —  | 465    | 463 |
|                    | Lavoratori in proprio e coadiuvanti . . . . .   | —                              | — | 183       | 183 | —                           | — | —          | —  | 183    | 183 |
|                    | Lavoratori dipendenti . . . . .   | 1                              | 1 | 280       | 278 | 1                           | 1 | —          | —  | 282    | 280 |
| 4.75               | <b>Stagnini, idraulici, gasisti . . . . .</b>   | —                              | — | 31        | 31  | 3                           | 3 | 1          | 1  | 35     | 35  |
|                    | Lavoratori in proprio e coadiuvanti . . . . .   | —                              | — | 12        | 12  | —                           | — | —          | —  | 12     | 12  |
|                    | Lavoratori dipendenti . . . . .   | —                              | — | 19        | 19  | 3                           | 3 | 1          | 1  | 23     | 23  |

Segue TAV. 5 — Popolazione residente attiva, per sesso, professione, posizione nella professione e rami di attività economica

| N. classificazione | PROFESSIONI<br>—<br>POSIZIONI NELLA PROFESSIONE  | AGRICOLTURA,<br>CACCIA E PESCA |    | INDUSTRIE |     | PUBBLICA<br>AMMINISTRAZIONE |    | ALTRI RAMI |     | TOTALE |     |
|--------------------|--|--------------------------------|----|-----------|-----|-----------------------------|----|------------|-----|--------|-----|
|                    |  | MF                             | M  | MF        | M   | MF                          | M  | MF         | M   | MF     | M   |
| 4.76               | <b>Armatori di linee ferroviarie e tramviarie, di miniere e gallerie</b> . . . . .   | —                              | —  | 1         | 1   | 21                          | 21 | 24         | 23  | 46     | 45  |
|                    | Lavoratori dipendenti . . . . .  | —                              | —  | 1         | 1   | 21                          | 21 | 24         | 23  | 46     | 45  |
| 4.77               | <b>Manovali edili, sterratori, stradini</b> . . . . .  | —                              | —  | 231       | 231 | 3                           | 3  | 1          | 1   | 235    | 235 |
|                    | Lavoratori in proprio e coadiuvanti . . . . .  | —                              | —  | 2         | 2   | —                           | —  | —          | —   | 2      | 2   |
|                    | Lavoratori dipendenti . . . . .  | —                              | —  | 229       | 229 | 3                           | 3  | 1          | 1   | 233    | 233 |
| 4.81               | <b>Analizzatori ed altri mestieri inerenti alle lavorazioni chimiche</b> . . . . .   | —                              | —  | 76        | 56  | —                           | —  | —          | —   | 76     | 56  |
|                    | Lavoratori in proprio o coadiuvanti . . . . .  | —                              | —  | 3         | 3   | —                           | —  | —          | —   | 3      | 3   |
|                    | Lavoratori dipendenti . . . . .  | —                              | —  | 73        | 53  | —                           | —  | —          | —   | 73     | 53  |
| 4.82               | <b>Saponieri, candelai, fiammiferai, cerinai</b> . . . . .   | —                              | —  | 16        | 10  | —                           | —  | —          | —   | 16     | 10  |
|                    | Lavoratori dipendenti . . . . .  | —                              | —  | 16        | 10  | —                           | —  | —          | —   | 16     | 10  |
| 4.83               | <b>Pirotecnici e artigieri in genere</b> . . . . .   | —                              | —  | —         | —   | —                           | —  | —          | —   | —      | —   |
| 4.84               | <b>Vulcanizzatori e altri mestieri inerenti alla lavorazione della gomma</b> . . . . .   | —                              | —  | 5         | 5   | —                           | —  | —          | —   | 5      | 5   |
|                    | Lavoratori in proprio e coadiuvanti . . . . .  | —                              | —  | 5         | 5   | —                           | —  | —          | —   | 5      | 5   |
| 4.91               | <b>Cartai, cartonai e simili</b> . . . . .   | —                              | —  | 1         | —   | —                           | —  | —          | —   | 1      | —   |
|                    | Lavoratori dipendenti . . . . .  | —                              | —  | 1         | —   | —                           | —  | —          | —   | 1      | —   |
| 4.92               | <b>Cartotecnici; legatori di libri e simili</b> . . . . .  | —                              | —  | 14        | 3   | —                           | —  | 1          | —   | 15     | 3   |
|                    | Lavoratori in proprio e coadiuvanti . . . . .  | —                              | —  | 4         | 3   | —                           | —  | —          | —   | 4      | 3   |
|                    | Lavoratori dipendenti . . . . .  | —                              | —  | 10        | —   | —                           | —  | 1          | —   | 11     | —   |
| 5                  | <b>ARTI GRAFICHE E MESTIERI INERENTI ALLA INSTALLAZIONE E FUNZIONAMENTO DI IMPIANTI E APPARECCHIATURE E ALLA CONDUZIONE DI MACCHINE MOTRICI E MEZZI DI TRASPORTO</b> |                                |    |           |     |                             |    |            |     |        |     |
| 5.11               | <b>Tipografi, litografi e zincografi</b> . . . . .   | —                              | —  | 39        | 37  | —                           | —  | —          | —   | 39     | 37  |
|                    | Lavoratori in proprio e coadiuvanti . . . . .  | —                              | —  | 17        | 17  | —                           | —  | —          | —   | 17     | 17  |
|                    | Lavoratori dipendenti . . . . .  | —                              | —  | 22        | 20  | —                           | —  | —          | —   | 22     | 20  |
| 5.12               | <b>Fotografi</b> . . . . .   | —                              | —  | 15        | 11  | —                           | —  | —          | —   | 15     | 11  |
|                    | Lavoratori in proprio e coadiuvanti . . . . .  | —                              | —  | 10        | 7   | —                           | —  | —          | —   | 10     | 7   |
|                    | Lavoratori dipendenti . . . . .  | —                              | —  | 5         | 4   | —                           | —  | —          | —   | 5      | 4   |
| 5.20               | <b>Elettricisti, elettrotecnici, radiotecnici ed altri mestieri inerenti alla installazione e al funzionamento di impianti e apparecchi elettrici</b> . . . . .      | —                              | —  | 153       | 152 | 1                           | 1  | 29         | 29  | 183    | 182 |
|                    | Lavoratori in proprio e coadiuvanti . . . . .  | —                              | —  | 54        | 53  | —                           | —  | —          | —   | 54     | 53  |
|                    | Lavoratori dipendenti . . . . .  | —                              | —  | 99        | 99  | 1                           | 1  | 29         | 29  | 129    | 129 |
| 5.30               | <b>Operatori cinematografici ed altri mestieri inerenti alla preparazione delle scene</b> . . . . .  | —                              | —  | —         | —   | —                           | —  | 13         | 13  | 13     | 13  |
|                    | Lavoratori dipendenti . . . . .  | —                              | —  | —         | —   | —                           | —  | 13         | 13  | 13     | 13  |
| 5.40               | <b>Macchinisti e fuochisti di macchine e impianti fissi; lubrificatori</b> . . . . .   | —                              | —  | 150       | 150 | 1                           | 1  | 2          | 2   | 153    | 153 |
|                    | Lavoratori in proprio e coadiuvanti . . . . .  | —                              | —  | 1         | 1   | —                           | —  | —          | —   | 1      | 1   |
|                    | Lavoratori dipendenti . . . . .  | —                              | —  | 149       | 149 | 1                           | 1  | 2          | 2   | 152    | 152 |
| 5.51               | <b>Macchinisti di mezzi di trasporto, conduttori di tram e simili</b> . . . . .  | —                              | —  | 1         | —   | —                           | —  | 4          | 4   | 5      | 4   |
|                    | Lavoratori dipendenti . . . . .  | —                              | —  | 1         | —   | —                           | —  | 4          | 4   | 5      | 4   |
| 5.52               | <b>Autisti, conduttori di macchine agricole, motoristi di aviazione, di motoscafi e di barche a motore</b> . . . . .   | 10                             | 10 | 151       | 151 | 12                          | 12 | 218        | 217 | 391    | 390 |
|                    | Lavoratori in proprio e coadiuvanti . . . . .  | 4                              | 4  | —         | —   | —                           | —  | 116        | 115 | 120    | 119 |
|                    | Lavoratori dipendenti . . . . .  | 6                              | 6  | 151       | 151 | 12                          | 12 | 102        | 102 | 271    | 271 |
| 5.53               | <b>Draghisti, gruisti, frenatori e simili</b> . . . . .  | —                              | —  | —         | —   | —                           | —  | 33         | 33  | 33     | 33  |
|                    | Lavoratori dipendenti . . . . .  | —                              | —  | —         | —   | —                           | —  | 33         | 33  | 33     | 33  |
| 5.60               | <b>Marittimi di coperta, barcajoli ed altri mestieri similari</b> . . . . .  | —                              | —  | —         | —   | —                           | —  | —          | —   | —      | —   |
| 5.71               | <b>Vetturini, carrettieri, vagonari e simili</b> . . . . .   | —                              | —  | 16        | 16  | 2                           | 2  | 118        | 118 | 136    | 136 |
|                    | Lavoratori in proprio e coadiuvanti . . . . .  | —                              | —  | —         | —   | —                           | —  | 106        | 106 | 106    | 106 |
|                    | Lavoratori dipendenti . . . . .  | —                              | —  | 16        | 16  | 2                           | 2  | 12         | 12  | 30     | 30  |
| 5.72               | <b>Facchini, caricatori e scaricatori</b> . . . . .  | —                              | —  | 141       | 138 | 6                           | 6  | 182        | 182 | 329    | 326 |
|                    | Lavoratori in proprio e coadiuvanti . . . . .  | —                              | —  | —         | —   | —                           | —  | 106        | 106 | 106    | 106 |
|                    | Lavoratori dipendenti . . . . .  | —                              | —  | 141       | 138 | 6                           | 6  | 76         | 76  | 223    | 220 |
| 5.73               | <b>Portalettere, fattorini postali e telegrafici, corrieri, messaggeri</b> . . . . .   | —                              | —  | —         | —   | —                           | —  | 42         | 37  | 42     | 37  |
|                    | Lavoratori in proprio e coadiuvanti . . . . .  | —                              | —  | —         | —   | —                           | —  | 5          | 3   | 5      | 3   |
|                    | Lavoratori dipendenti . . . . .  | —                              | —  | —         | —   | —                           | —  | 37         | 34  | 37     | 34  |

Segue TAV. 5 — Popolazione residente attiva, per sesso, professione, posizione nella professione e rami di attività economica

| N. classificazione | PROFESSIONI<br>—<br>POSIZIONI NELLA PROFESSIONE   | AGRICOLTURA,<br>CAACCIA E PESCA |              | INDUSTRIE     |               | PUBBLICA<br>AMMINISTRAZIONE |            | ALTRI RAMI   |              | TOTALE        |               |
|--------------------|---|---------------------------------|--------------|---------------|---------------|-----------------------------|------------|--------------|--------------|---------------|---------------|
|                    |   | MF                              | M            | MF            | M             | MF                          | M          | MF           | M            | MF            | M             |
| 5.81               | <b>Autoclavisti, pompisti, tubisti e simili . . . . .</b>   | —                               | —            | 809           | 573           | —                           | —          | 338          | 254          | 1.147         | 827           |
|                    | Lavoratori in proprio e coadiuvanti . . . . .   | —                               | —            | 10            | 9             | —                           | —          | —            | —            | 10            | 9             |
|                    | Lavoratori dipendenti . . . . .   | —                               | —            | 799           | 564           | —                           | —          | 338          | 254          | 1.137         | 818           |
| 5.82               | <b>Pesatori, cernitori . . . . .</b>  | —                               | —            | 324           | 238           | —                           | —          | 141          | 96           | 465           | 334           |
|                    | Lavoratori in proprio e coadiuvanti . . . . .   | —                               | —            | 2             | 2             | —                           | —          | 3            | 3            | 5             | 5             |
|                    | Lavoratori dipendenti . . . . .   | —                               | —            | 322           | 236           | —                           | —          | 138          | 93           | 460           | 329           |
| 5.83               | <b>Imbottiglieri, imballatori e simili . . . . .</b>  | —                               | —            | 100           | 24            | —                           | —          | 7            | 2            | 107           | 26            |
|                    | Lavoratori dipendenti . . . . .   | —                               | —            | 100           | 24            | —                           | —          | 7            | 2            | 107           | 26            |
| 6                  | <b>ARTI E MESTIERI PARTICOLARI DEL COM-<br/>MERCIO E DEI SERVIZI</b>  |                                 |              |               |               |                             |            |              |              |               |               |
| 6.11               | <b>Esercenti di negozio . . . . .</b>   | —                               | —            | —             | —             | —                           | —          | 1.560        | 1.189        | 1.560         | 1.189         |
|                    | Lavoratori in proprio e coadiuvanti . . . . .   | —                               | —            | —             | —             | —                           | —          | 1.540        | 1.170        | 1.540         | 1.170         |
|                    | Lavoratori dipendenti . . . . .   | —                               | —            | —             | —             | —                           | —          | 20           | 19           | 20            | 19            |
| 6.12               | <b>Commessi di vendita, cassieri di negozio, fattorini<br/>e simili . . . . .</b>   | —                               | —            | 2             | 2             | 22                          | 16         | 210          | 164          | 234           | 182           |
|                    | Lavoratori in proprio e coadiuvanti . . . . .   | —                               | —            | 1             | 1             | —                           | —          | 6            | 4            | 7             | 5             |
|                    | Lavoratori dipendenti . . . . .   | —                               | —            | 1             | 1             | 22                          | 16         | 204          | 160          | 227           | 177           |
| 6.13               | <b>Commercianti ambulanti . . . . .</b>   | —                               | —            | —             | —             | —                           | —          | 678          | 597          | 678           | 597           |
|                    | Lavoratori in proprio e coadiuvanti . . . . .   | —                               | —            | —             | —             | —                           | —          | 673          | 592          | 673           | 592           |
|                    | Lavoratori dipendenti . . . . .   | —                               | —            | —             | —             | —                           | —          | 5            | 5            | 5             | 5             |
| 6.21               | <b>Gestori di pubblico esercizio . . . . .</b>  | —                               | —            | —             | —             | —                           | —          | 205          | 144          | 205           | 144           |
|                    | Lavoratori in proprio e coadiuvanti . . . . .   | —                               | —            | —             | —             | —                           | —          | 205          | 144          | 205           | 144           |
| 6.22               | <b>Portieri d'albergo, camerieri, baristi di pubblici<br/>locali . . . . .</b>  | —                               | —            | 7             | 1             | 46                          | 13         | 105          | 87           | 158           | 101           |
|                    | Lavoratori in proprio e coadiuvanti . . . . .   | —                               | —            | —             | —             | —                           | —          | 3            | 3            | 3             | 3             |
|                    | Lavoratori dipendenti . . . . .   | —                               | —            | 7             | 1             | 46                          | 13         | 102          | 84           | 155           | 98            |
| 6.23               | <b>Cuochi, sguatter e altro personale di cucina . . . . .</b>   | —                               | —            | 30            | 8             | 23                          | —          | 17           | 12           | 70            | 20            |
|                    | Lavoratori in proprio e coadiuvanti . . . . .   | —                               | —            | —             | —             | —                           | —          | 2            | 2            | 2             | 2             |
|                    | Lavoratori dipendenti . . . . .   | —                               | —            | 30            | 8             | 23                          | —          | 15           | 10           | 68            | 18            |
| 6.31               | <b>Barbieri, parrucchieri, manicure . . . . .</b>   | —                               | —            | —             | —             | —                           | —          | 195          | 153          | 195           | 153           |
|                    | Lavoratori in proprio e coadiuvanti . . . . .   | —                               | —            | —             | —             | —                           | —          | 154          | 117          | 154           | 117           |
|                    | Lavoratori dipendenti . . . . .   | —                               | —            | —             | —             | —                           | —          | 41           | 36           | 41            | 36            |
| 6.32               | <b>Infermieri non diplomati e massaggiatori . . . . .</b>   | —                               | —            | —             | —             | 31                          | 9          | 2            | —            | 33            | 9             |
|                    | Lavoratori in proprio e coadiuvanti . . . . .   | —                               | —            | —             | —             | 2                           | 1          | —            | —            | 2             | 1             |
|                    | Lavoratori dipendenti . . . . .   | —                               | —            | —             | —             | 29                          | 8          | 2            | —            | 31            | 8             |
| 6.40               | <b>Spazzaturai, disinfettatori, lustrascarpe e simili . . . . .</b>   | 1                               | 1            | 6             | 3             | 36                          | 35         | 32           | 31           | 75            | 70            |
|                    | Lavoratori in proprio e coadiuvanti . . . . .   | 1                               | 1            | —             | —             | —                           | —          | 3            | 3            | 4             | 4             |
|                    | Lavoratori dipendenti . . . . .   | —                               | —            | 6             | 3             | 36                          | 35         | 29           | 28           | 71            | 66            |
| 6.50               | <b>Domestici, cuochi ed altri mestieri inerenti alla<br/>prestazione di servizi domestici presso famiglie<br/>private . . . . .</b> | 1                               | —            | —             | —             | 21                          | 3          | 508          | 9            | 530           | 12            |
|                    | Lavoratori dipendenti . . . . .   | 1                               | —            | —             | —             | 21                          | 3          | 508          | 9            | 530           | 12            |
| 6.61               | <b>Soldati e graduati di carriera ed assimilati . . . . .</b>   | —                               | —            | —             | —             | 103                         | 102        | —            | —            | 103           | 102           |
|                    | Lavoratori dipendenti . . . . .   | —                               | —            | —             | —             | 103                         | 102        | —            | —            | 103           | 102           |
| 6.62               | <b>Vigili comunali, guardie notturne, guardacaccia<br/>e simili; vigili del fuoco . . . . .</b>                                     | 1                               | 1            | 13            | 13            | 57                          | 56         | 11           | 11           | 82            | 81            |
|                    | Lavoratori dipendenti . . . . .   | 1                               | 1            | 13            | 13            | 57                          | 56         | 11           | 11           | 82            | 81            |
| 6.63               | <b>Guardiani di fabbricati, uscieri e bidelli di uffici<br/>pubblici e privati, sagrestani . . . . .</b>                            | 2                               | 2            | 160           | 152           | 145                         | 83         | 90           | 81           | 397           | 318           |
|                    | Lavoratori in proprio e coadiuvanti . . . . .   | —                               | —            | —             | —             | —                           | —          | 14           | 11           | 14            | 11            |
|                    | Lavoratori dipendenti . . . . .   | 2                               | 2            | 160           | 152           | 145                         | 83         | 76           | 70           | 383           | 307           |
| 6.64               | <b>Portieri di case di abitazione . . . . .</b>   | —                               | —            | —             | —             | 1                           | —          | 4            | 3            | 5             | 3             |
|                    | Lavoratori dipendenti . . . . .   | —                               | —            | —             | —             | 1                           | —          | 4            | 3            | 5             | 3             |
| 6.70               | <b>Arti e mestieri vari o non specificati . . . . .</b>   | 1                               | 1            | 433           | 355           | 12                          | 12         | 68           | 64           | 514           | 432           |
|                    | Lavoratori in proprio e coadiuvanti . . . . .   | —                               | —            | —             | —             | —                           | —          | 6            | 6            | 6             | 6             |
|                    | Lavoratori dipendenti . . . . .   | 1                               | 1            | 433           | 355           | 12                          | 12         | 62           | 58           | 508           | 426           |
|                    | <b>TOTALE . . . . .</b>   | <b>3.951</b>                    | <b>3.814</b> | <b>21.402</b> | <b>15.110</b> | <b>1.552</b>                | <b>907</b> | <b>6.585</b> | <b>5.136</b> | <b>33.490</b> | <b>24.967</b> |
|                    | Imprend., liberi profess., dirigit. e impieg.   | 81                              | 72           | 1.703         | 1.557         | 969                         | 505        | 1.441        | 1.310        | 4.194         | 3.444         |
|                    | Lavoratori in proprio e coadiuvanti . . . . .   | 3.696                           | 3.570        | 3.734         | 3.075         | 13                          | 10         | 3.082        | 2.508        | 10.525        | 9.163         |
|                    | Lavoratori dipendenti . . . . .   | 174                             | 172          | 15.965        | 10.478        | 570                         | 392        | 2.062        | 1.318        | 18.771        | 12.360        |



TAV. 6 — Famiglie e componenti per ampiezza e circoscrizione comunale

| AMPIEZZA<br>DELLE FAMIGLIE<br>(componenti) | CENTRO<br>PRINCIPALE |                 | RESTANTE TERRI-<br>TORIO COMUNALE |                 | COMUNE   |                 | AMPIEZZA<br>DELLE FAMIGLIE<br>(componenti) | CENTRO<br>PRINCIPALE |                 | RESTANTE TERRI-<br>TORIO COMUNALE |                 | COMUNE        |                 |
|--|----------------------|-----------------|-----------------------------------|-----------------|----------|-----------------|--|----------------------|-----------------|-----------------------------------|-----------------|---------------|-----------------|
|  | Famiglie             | Compo-<br>nenti | Famiglie                          | Compo-<br>nenti | Famiglie | Compo-<br>nenti |  | Famiglie             | Compo-<br>nenti | Famiglie                          | Compo-<br>nenti | Famiglie      | Compo-<br>nenti |
| 1  | 745                  | 745             | 284                               | 284             | 1.029    | 1.029           | 11   | 25                   | 275             | 49                                | 539             | 74            | 814             |
| 2  | 2.004                | 4.008           | 962                               | 1.924           | 2.966    | 5.932           | 12   | 11                   | 132             | 31                                | 372             | 42            | 504             |
| 3  | 3.022                | 9.066           | 1.640                             | 4.920           | 4.662    | 13.986          | 13   | 1                    | 13              | 14                                | 182             | 15            | 195             |
| 4  | 2.879                | 11.518          | 1.797                             | 7.188           | 4.678    | 18.704          | 14   | —                    | —               | 10                                | 140             | 10            | 140             |
| 5  | 1.688                | 8.440           | 1.282                             | 6.410           | 2.970    | 14.850          | 15   | 1                    | 15              | 6                                 | 90              | 7             | 105             |
| 6  | 865                  | 5.190           | 731                               | 4.386           | 1.596    | 9.576           | 16   | —                    | —               | 3                                 | 48              | 3             | 48              |
| 7  | 336                  | 2.352           | 402                               | 2.814           | 738      | 5.166           | 17   | —                    | —               | 1                                 | 17              | 1             | 17              |
| 8  | 160                  | 1.280           | 206                               | 1.648           | 366      | 2.928           |  |                      |                 |                                   |                 |               |                 |
| 9  | 80                   | 720             | 143                               | 1.287           | 223      | 2.007           |  |                      |                 |                                   |                 |               |                 |
| 10   | 30                   | 300             | 58                                | 580             | 88       | 880             |  |                      |                 |                                   |                 |               |                 |
| <b>TOTALE</b>                              |                      |                 |                                   |                 |          |                 | <b>11.847</b>                              | <b>44.052</b>        | <b>7.619</b>    | <b>32.829</b>                     | <b>19.466</b>   | <b>76.881</b> |                 |

TAV. 7 — Famiglie per ampiezza e numero di componenti in condizione professionale e per circoscrizione comunale

| AMPIEZZA<br>DELLE FAMIGLIE<br>(componenti) | FAMIGLIE CON COMPONENTI IN CONDIZIONE PROFESSIONALE |              |              |              |            |            |           |           |          |          |                 | TOTALE        |  |
|--|---|--------------|--------------|--------------|------------|------------|-----------|-----------|----------|----------|-----------------|---------------|--|
|  | 0   | 1            | 2            | 3            | 4          | 5          | 6         | 7         | 8        | 9 e più  |                 | Famiglie      | Compo-<br>nenti in<br>condizione<br>profes-<br>sionale |
|  |   |              |              |              |            |            |           |           |          | famiglie | compo-<br>nenti |               |  |
| COMUNE                                     |   |              |              |              |            |            |           |           |          |          |                 |               |  |
| 1  | 578   | 451          | —            | —            | —          | —          | —         | —         | —        | —        | —               | 1.029         | 451  |
| 2  | 578   | 1.838        | 550          | —            | —          | —          | —         | —         | —        | —        | —               | 2.966         | 2.938  |
| 3  | 146   | 2.560        | 1.749        | 207          | —          | —          | —         | —         | —        | —        | —               | 4.662         | 6.679  |
| 4  | 52  | 2.077        | 1.738        | 739          | 70         | —          | —         | —         | —        | —        | —               | 4.676         | 8.050  |
| 5  | 20  | 946          | 1.123        | 675          | 198        | 8          | —         | —         | —        | —        | —               | 2.970         | 6.049  |
| 6  | 11  | 378          | 569          | 410          | 189        | 38         | 1         | —         | —        | —        | —               | 1.596         | 3.698  |
| 7  | 4   | 96           | 212          | 247          | 132        | 39         | 7         | 1         | —        | —        | —               | 738           | 2.033  |
| 8  | —   | 21           | 77           | 109          | 98         | 42         | 13        | 6         | —        | —        | —               | 366           | 1.224  |
| 9  | —   | 7            | 47           | 67           | 52         | 32         | 13        | 2         | 3        | —        | —               | 223           | 786  |
| 10   | —   | 2            | 7            | 19           | 25         | 18         | 13        | 2         | 2        | —        | —               | 88            | 371  |
| 11   | —   | —            | 3            | 20           | 18         | 22         | 7         | 4         | —        | —        | —               | 74            | 318  |
| 12   | —   | 1            | 4            | 1            | 12         | 12         | 5         | 4         | 2        | —        | —               | 42            | 203  |
| 13   | —   | —            | 1            | 2            | 4          | 5          | 1         | 1         | 1        | —        | —               | 15            | 70   |
| 14   | —   | —            | —            | —            | 2          | 1          | 3         | 3         | 1        | —        | —               | 10            | 60   |
| 15   | —   | —            | —            | —            | 1          | 1          | 3         | 1         | —        | —        | —               | 7             | 43   |
| 16   | —   | —            | —            | —            | —          | 2          | —         | 1         | —        | —        | —               | 3             | 17   |
| 17   | —   | —            | —            | —            | —          | —          | 1         | —         | —        | —        | —               | 1             | 6  |
| <b>TOTALE</b>                              | <b>1.389</b>  | <b>8.377</b> | <b>6.080</b> | <b>2.496</b> | <b>801</b> | <b>220</b> | <b>67</b> | <b>25</b> | <b>9</b> | <b>2</b> | <b>18</b>       | <b>19.466</b> | <b>32.996</b>  |
| CENTRO PRINCIPALE                          |   |              |              |              |            |            |           |           |          |          |                 |               |  |
| 1  | 430   | 315          | —            | —            | —          | —          | —         | —         | —        | —        | —               | 745           | 315  |
| 2  | 409   | 1.257        | 338          | —            | —          | —          | —         | —         | —        | —        | —               | 2.004         | 1.933  |
| 3  | 106   | 1.728        | 1.068        | 120          | —          | —          | —         | —         | —        | —        | —               | 3.022         | 4.224  |
| 4  | 34  | 1.366        | 1.038        | 402          | 39         | —          | —         | —         | —        | —        | —               | 2.879         | 4.804  |
| 5  | 17  | 580          | 655          | 347          | 86         | 3          | —         | —         | —        | —        | —               | 1.688         | 3.290  |
| 6  | 6   | 239          | 338          | 189          | 75         | 18         | —         | —         | —        | —        | —               | 865           | 1.872  |
| 7  | 2   | 52           | 111          | 107          | 47         | 15         | 2         | —         | —        | —        | —               | 336           | 870  |
| 8  | —   | 13           | 41           | 50           | 35         | 12         | 5         | 4         | —        | —        | —               | 160           | 503  |
| 9  | —   | 1            | 19           | 26           | 18         | 9          | 5         | 1         | 1        | —        | —               | 80            | 279  |
| 10   | —   | 2            | 3            | 8            | 8          | 5          | 4         | —         | —        | —        | —               | 30            | 113  |
| 11   | —   | —            | 2            | 5            | 8          | 8          | —         | 2         | —        | —        | —               | 25            | 105  |
| 12   | —   | 1            | 1            | —            | 3          | 2          | —         | 1         | —        | —        | —               | 11            | 52   |
| 13   | —   | —            | —            | —            | 1          | —          | —         | —         | —        | —        | —               | 1             | 4  |
| 14   | —   | —            | —            | —            | —          | —          | —         | —         | —        | —        | —               | —             | —  |
| 15   | —   | —            | —            | —            | 1          | —          | —         | —         | —        | —        | —               | 1             | 4  |
| 16   | —   | —            | —            | —            | —          | —          | —         | —         | —        | —        | —               | —             | —  |
| 17   | —   | —            | —            | —            | —          | —          | —         | —         | —        | —        | —               | —             | —  |
| <b>TOTALE</b>                              | <b>1.004</b>  | <b>5.554</b> | <b>3.614</b> | <b>1.254</b> | <b>321</b> | <b>72</b>  | <b>18</b> | <b>8</b>  | <b>2</b> | <b>—</b> | <b>—</b>        | <b>11.847</b> | <b>18.368</b>  |
| RESTANTE TERRITORIO COMUNALE               |   |              |              |              |            |            |           |           |          |          |                 |               |  |
| 1  | 148   | 136          | —            | —            | —          | —          | —         | —         | —        | —        | —               | 284           | 136  |
| 2  | 169   | 581          | 212          | —            | —          | —          | —         | —         | —        | —        | —               | 962           | 1.005  |
| 3  | 40  | 882          | 681          | 87           | —          | —          | —         | —         | —        | —        | —               | 1.640         | 2.455  |
| 4  | 18  | 711          | 700          | 337          | 31         | —          | —         | —         | —        | —        | —               | 1.797         | 3.246  |
| 5  | 3   | 366          | 468          | 328          | 112        | 5          | —         | —         | —        | —        | —               | 1.282         | 2.759  |
| 6  | 5   | 139          | 231          | 221          | 114        | 20         | 1         | —         | —        | —        | —               | 731           | 1.826  |
| 7  | 2   | 44           | 101          | 140          | 85         | 24         | 5         | 1         | —        | —        | —               | 402           | 1.163  |
| 8  | —   | 8            | 36           | 59           | 63         | 30         | 8         | 2         | —        | —        | —               | 206           | 721  |
| 9  | —   | 6            | 28           | 41           | 34         | 23         | 8         | 1         | 2        | —        | —               | 143           | 507  |
| 10   | —   | —            | 4            | 11           | 17         | 13         | 9         | 2         | 2        | —        | —               | 58            | 258  |
| 11   | —   | —            | 1            | 15           | 10         | 14         | 7         | 2         | —        | —        | —               | 49            | 213  |
| 12   | —   | —            | 3            | 1            | 9          | 10         | 3         | 3         | 1        | —        | —               | 31            | 151  |
| 13   | —   | —            | 1            | 2            | 3          | 5          | 1         | 1         | —        | —        | —               | 14            | 66   |
| 14   | —   | —            | —            | —            | 2          | 1          | 3         | 3         | 1        | —        | —               | 10            | 60   |
| 15   | —   | —            | —            | —            | —          | 1          | 3         | 1         | —        | —        | —               | 6             | 39   |
| 16   | —   | —            | —            | —            | —          | 2          | —         | 1         | —        | —        | —               | 3             | 17   |
| 17   | —   | —            | —            | —            | —          | —          | 1         | —         | —        | —        | —               | 1             | 6  |
| <b>TOTALE</b>                              | <b>385</b>  | <b>2.823</b> | <b>2.466</b> | <b>1.242</b> | <b>480</b> | <b>148</b> | <b>49</b> | <b>17</b> | <b>7</b> | <b>2</b> | <b>18</b>       | <b>7.619</b>  | <b>14.628</b>  |

TAV. 8 — Abitazioni occupate e non occupate, altri alloggi e relativi occupanti, per circoscrizione comunale

| CIRCOSCRIZIONI COMUNALI                | ABITAZIONI OCCUPATE |               |                   |               |                          |                       | ABITAZIONI NON OCCUPATE |              |                                       | ALTRI ALLOGGI |            |
|--|---------------------|---------------|-------------------|---------------|--------------------------|-----------------------|-------------------------|--------------|---------------------------------------|---------------|------------|
|  | N                   | Stanze        |                   | Occupanti     | Numero medio             |                       | N                       | Stanze       | Numero medio di stanze per abitazione | N             | Occupanti  |
|  |                     | totale        | ad uso abitazione |               | di stanze per abitazione | di persone per stanza |                         |              |                                       |               |            |
| Centro Urbano . . . . .                | 9.929               | 45.197        | 44.474            | 43.317        | 4,6                      | 1,0                   | 164                     | 784          | 4,8                                   | 245           | 755        |
| Quartieri                              |                     |               |                   |               |                          |                       |                         |              |                                       |               |            |
| Inghirami . . . . .                    | 2.655               | 12.625        | 12.442            | 11.783        | 4,8                      | 0,9                   | 56                      | 243          | 4,3                                   | 75            | 228        |
| Giuntalodi . . . . .                   | 2.264               | 10.045        | 9.928             | 9.695         | 4,4                      | 1,0                   | 40                      | 175          | 4,4                                   | 41            | 151        |
| Cicognini . . . . .                    | 1.612               | 7.435         | 7.274             | 6.894         | 4,6                      | 0,9                   | 29                      | 169          | 5,8                                   | 84            | 246        |
| Datini . . . . .                       | 1.715               | 7.542         | 7.439             | 7.263         | 4,4                      | 1,0                   | 20                      | 98           | 4,9                                   | 26            | 80         |
| Rioni                                  |                     |               |                   |               |                          |                       |                         |              |                                       |               |            |
| San Martino - Coiano . . . . .         | 484                 | 2.138         | 2.093             | 2.094         | 4,4                      | 1,0                   | 7                       | 46           | 6,6                                   | 3             | 11         |
| Ponzano . . . . .                      | 164                 | 770           | 769               | 738           | 4,7                      | 1,0                   | 1                       | 1            | 1,0                                   | —             | —          |
| Grignano . . . . .                     | 474                 | 2.224         | 2.167             | 2.325         | 4,7                      | 1,1                   | 7                       | 35           | 5,0                                   | 7             | 16         |
| Campaccio . . . . .                    | 345                 | 1.462         | 1.436             | 1.520         | 4,2                      | 1,1                   | 2                       | 9            | 4,5                                   | 3             | 6          |
| Chiesa Nuova . . . . .                 | 216                 | 956           | 926               | 1.005         | 4,4                      | 1,1                   | 2                       | 8            | 4,0                                   | 6             | 17         |
| Figline . . . . .                      | 417                 | 1.866         | 1.793             | 1.865         | 4,5                      | 1,0                   | 15                      | 117          | 7,8                                   | 7             | 20         |
| Santa Lucia . . . . .                  | 426                 | 1.803         | 1.748             | 1.973         | 4,2                      | 1,1                   | 7                       | 30           | 4,3                                   | 6             | 18         |
| Maliseti . . . . .                     | 246                 | 1.010         | 948               | 1.093         | 4,1                      | 1,2                   | 4                       | 10           | 2,5                                   | 2             | 8          |
| Narnali . . . . .                      | 331                 | 1.608         | 1.482             | 1.547         | 4,9                      | 1,0                   | 18                      | 77           | 4,3                                   | —             | —          |
| Viaccia . . . . .                      | 253                 | 1.314         | 1.120             | 1.317         | 5,2                      | 1,2                   | 6                       | 15           | 2,5                                   | —             | —          |
| Galciana . . . . .                     | 816                 | 3.865         | 3.681             | 3.820         | 4,7                      | 1,1                   | 17                      | 68           | 4,0                                   | 4             | 17         |
| Casale . . . . .                       | 374                 | 1.906         | 1.841             | 1.981         | 5,1                      | 1,1                   | 7                       | 28           | 4,0                                   | 1             | 5          |
| Tobbiana-Vergaio . . . . .             | 351                 | 1.792         | 1.548             | 1.601         | 5,1                      | 1,0                   | 4                       | 11           | 2,8                                   | 3             | 14         |
| San Giusto . . . . .                   | 417                 | 1.909         | 1.781             | 2.079         | 4,6                      | 1,2                   | 7                       | 23           | 3,3                                   | 6             | 18         |
| Iolo San Pietro . . . . .              | 349                 | 1.386         | 1.344             | 1.610         | 4,0                      | 1,2                   | 3                       | 8            | 2,7                                   | 1             | 3          |
| Iolo Sant'Andrea . . . . .             | 172                 | 707           | 701               | 832           | 4,1                      | 1,2                   | 3                       | 6            | 2,0                                   | —             | —          |
| Tavola . . . . .                       | 438                 | 2.149         | 2.115             | 2.219         | 4,9                      | 1,0                   | 5                       | 25           | 5,0                                   | 1             | 5          |
| Cafaggio . . . . .                     | 379                 | 1.921         | 1.752             | 1.847         | 5,1                      | 1,1                   | 7                       | 27           | 3,9                                   | —             | —          |
| Paperino . . . . .                     | 335                 | 1.677         | 1.593             | 1.723         | 5,0                      | 1,1                   | 2                       | 20           | 10,0                                  | 1             | 13         |
| San Giorgio a Colonica . . . . .       | 233                 | 1.099         | 1.099             | 1.206         | 4,7                      | 1,1                   | 4                       | 17           | 4,3                                   | 1             | 3          |
| Santa Maria a Colonica . . . . .       | 118                 | 731           | 591               | 683           | 6,2                      | 1,2                   | —                       | —            | —                                     | 3             | 12         |
| Mezzana . . . . .                      | 241                 | 1.296         | 1.097             | 1.192         | 5,4                      | 1,1                   | 11                      | 57           | 5,2                                   | 1             | 3          |
| La Querce . . . . .                    | 365                 | 1.443         | 1.426             | 1.553         | 4,0                      | 1,1                   | 10                      | 60           | 6,0                                   | 2             | 5          |
| La Macine . . . . .                    | 169                 | 730           | 727               | 831           | 4,3                      | 1,1                   | 2                       | 10           | 5,0                                   | 12            | 42         |
| Restante territorio comunale . . . . . | 298                 | 1.717         | 1.671             | 1.604         | 5,8                      | 1,0                   | 8                       | 43           | 5,4                                   | 1             | 4          |
| <b>COMUNE . . . . .</b>                | <b>16.657</b>       | <b>77.126</b> | <b>74.482</b>     | <b>75.893</b> | <b>4,6</b>               | <b>1,0</b>            | <b>304</b>              | <b>1.436</b> | <b>4,7</b>                            | <b>297</b>    | <b>945</b> |

TAV. 9 — Unità locali e addetti, per circoscrizione comunale e rami di attività economica

| CIRCOSCRIZIONI COMUNALI        | INDUSTRIE ESTRATTIVE    |           | INDUSTRIE MANIFATTURIERE |               | COSTRUZIONI E IMPIANTI |              | ELETTRICITÀ GAS E ACQUA |            | COMMERCIO    |              | TRASPORTI E COMUNICAZIONI |            | CREDITO E ASSICURAZIONE |            | SERVIZI VARI |            | TOTALE       |               |
|--------------------------------|-------------------------|-----------|--------------------------|---------------|------------------------|--------------|-------------------------|------------|--------------|--------------|---------------------------|------------|-------------------------|------------|--------------|------------|--------------|---------------|
|                                | N                       | Ad-detti  | N                        | Ad-detti      | N                      | Ad-detti     | N                       | Ad-detti   | N            | Ad-detti     | N                         | Ad-detti   | N                       | Ad-detti   | N            | Ad-detti   | N            | Ad-detti      |
|                                | Centro Urbano . . . . . | —         | —                        | 1.272         | 20.194                 | 47           | 934                     | 5          | 158          | 1.472        | 3.490                     | 81         | 725                     | 26         | 366          | 135        | 427          | 3.038         |
| Quartieri                      |                         |           |                          |               |                        |              |                         |            |              |              |                           |            |                         |            |              |            |              |               |
| Inghirami . . . . .            | —                       | —         | 468                      | 6.381         | 26                     | 687          | 1                       | 43         | 744          | 1.797        | 44                        | 501        | 11                      | 124        | 69           | 171        | 1.363        | 9.704         |
| Giuntalodi . . . . .           | —                       | —         | 354                      | 5.787         | 8                      | 148          | —                       | —          | 342          | 754          | 20                        | 154        | 7                       | 137        | 39           | 87         | 770          | 7.067         |
| Cicognini . . . . .            | —                       | —         | 187                      | 2.964         | 6                      | 26           | 4                       | 115        | 216          | 534          | 8                         | 28         | 8                       | 105        | 14           | 46         | 443          | 3.818         |
| Datini . . . . .               | —                       | —         | 223                      | 4.715         | 3                      | 21           | —                       | —          | 163          | 393          | 3                         | 5          | —                       | —          | 13           | 123        | 405          | 5.257         |
| Rioni . . . . .                | —                       | —         | 40                       | 347           | 4                      | 52           | —                       | —          | 7            | 12           | 6                         | 37         | —                       | —          | —            | —          | 57           | 448           |
| Altri Centri . . . . .         | 1                       | 7         | 175                      | 801           | 4                      | 93           | —                       | —          | 384          | 733          | —                         | —          | 2                       | 2          | 44           | 64         | 610          | 1.700         |
| Nuclei e case sparse . . . . . | 1                       | 3         | 81                       | 640           | 2                      | 12           | —                       | —          | 38           | 71           | —                         | —          | —                       | —          | 6            | 6          | 128          | 732           |
| <b>COMUNE . . . . .</b>        | <b>2</b>                | <b>10</b> | <b>1.528</b>             | <b>21.635</b> | <b>53</b>              | <b>1.039</b> | <b>5</b>                | <b>158</b> | <b>1.894</b> | <b>4.294</b> | <b>81</b>                 | <b>725</b> | <b>28</b>               | <b>368</b> | <b>185</b>   | <b>497</b> | <b>3.776</b> | <b>28.726</b> |

Comune di LUCCA

TAV. 1 — Superficie territoriale, popolazione residente per sesso, densità, per circoscrizione comunale

| CIRCOSCRIZIONI COMUNALI       | SUPERFICIE TERRITORIALE<br>ha | POPOLAZIONE RESIDENTE |               |               | DENSITÀ<br>ab./ha |
|-------------------------------|-------------------------------|-----------------------|---------------|---------------|-------------------|
|                               |                               | M                     | F             | MF            |                   |
| <b>Circoscrizione 1*</b>      | <b>844,70</b>                 | <b>20.047</b>         | <b>24.589</b> | <b>44.636</b> | <b>52,8</b>       |
| Centro Urbano (entro le mura) | 130,45                        | 10.379                | 13.162        | 23.541        | 180,5             |
| Suburbio                      | 714,25                        | 9.668                 | 11.427        | 21.095        | 29,5              |
| <b>Circoscrizione 2*</b>      | <b>17.708,30</b>              | <b>20.903</b>         | <b>22.763</b> | <b>43.666</b> | <b>2,5</b>        |
| Nord                          | 6.473,41                      | 7.206                 | 7.973         | 15.179        | 2,3               |
| Est                           | 1.430,00                      | 3.337                 | 3.631         | 6.968         | 4,9               |
| Sud                           | 3.752,34                      | 3.712                 | 4.073         | 7.785         | 2,1               |
| Ovest                         | 6.052,55                      | 6.648                 | 7.086         | 13.734        | 2,3               |
| <b>COMUNE</b>                 | <b>18.553,00</b>              | <b>40.959</b>         | <b>47.352</b> | <b>88.302</b> | <b>4,8</b>        |

TAV. 2 — Altitudine e popolazione residente del comune, delle frazioni geografiche e delle località abitate

| FRAZIONI<br>Centri<br>Nuclei | Alti-<br>tudine<br>m | Popo-<br>lazione<br>residente | FRAZIONI<br>Centri<br>Nuclei  | Alti-<br>tudine<br>m | Popo-<br>lazione<br>residente | FRAZIONI<br>Centri<br>Nuclei       | Alti-<br>tudine<br>m | Popo-<br>lazione<br>residente |
|------------------------------|----------------------|-------------------------------|-------------------------------|----------------------|-------------------------------|------------------------------------|----------------------|-------------------------------|
| <b>AQUILEA</b>               | <b>380</b>           | <b>546</b>                    | <b>CICIANA</b>                | <b>553</b>           | <b>209</b>                    | Corte Beltempi                     | 18                   | 100                           |
| Aquila                       | 110                  |                               | Ciciana                       | 150                  |                               | Corte Bicchio                      | 24                   | 33                            |
| Villa                        | 175                  | 311                           | Case sparse                   | 280                  | 180                           | Corte Billoni                      | 31                   | 48                            |
| Case sparse                  | 270                  | 56                            |                               | —                    | 20                            | Corte Bocci                        | 18                   | 54                            |
| <b>ARLIANO</b>               | <b>375</b>           | <b>167</b>                    | <b>DECCIO DI BRANCOLI</b>     | <b>950</b>           | <b>127</b>                    | Corte Bolcioni                     | 16                   | 120                           |
| Arliano                      | 40                   |                               | Deccio di Brancoli            | 155                  |                               | Corte Bollori                      | 23                   | 21                            |
| Al Borghetto                 | 45                   | 34                            | Case sparse                   | 486                  | 93                            | Corte Boschi                       | 23                   | 25                            |
| Case sparse                  | 40                   | 23                            |                               | —                    | 34                            | Corte Bricchi                      | 26                   | 56                            |
| <b>ARSINA</b>                | <b>410</b>           | <b>386</b>                    | <b>LUCCA</b>                  | <b>262</b>           | <b>63.997</b>                 | Corte Brogi                        | 18                   | 25                            |
| Arsina                       | 80                   |                               | Al Lotti                      | 13                   |                               | Corte Burichetti                   | 18                   | 77                            |
| Alla Marginetta              | 105                  | 63                            | Antraccoli                    | 17                   | 130                           | Corte Buti                         | 26                   | 47                            |
| Alle Fornacette              | 140                  | 84                            | Appaltino                     | 16                   | 489                           | Corte Calloni                      | 25                   | 37                            |
| San Concordio                | 80                   | 66                            | Casa Bianchi                  | 17                   | 455                           | Corte Caprilli                     | 17                   | 142                           |
| Case sparse                  | 147                  | 69                            | Corte Raghianti               | 24                   | 209                           | Corte Cascine                      | 25                   | 33                            |
| <b>BALBANO</b>               | <b>252</b>           | <b>997</b>                    | Fagnano                       | 16                   | 190                           | Corte Casette                      | 31                   | 29                            |
| Balbano                      | 13                   |                               | Frediano                      | 17                   | 122                           | Corte Caudino                      | 21                   | 23                            |
| Castiglioncello              | 45                   | 212                           | Lucca *                       | 17                   | 43.049                        | Corte Ceci                         | 18                   | 56                            |
| Al Casone (a)                | 15                   | 168                           | Monte San Quirico             | 54                   | 1.332                         | Corte Ceppaiola                    | 45                   | 29                            |
| Alla Prataccia               | 40                   | 17                            | Mutigliano                    | 43                   | 232                           | Corte Cesarini                     | 18                   | 32                            |
| Casa Nuova                   | 25                   | 26                            | Nave                          | 18                   | 684                           | Corte Ciucci                       | 17                   | 102                           |
| Le Corti                     | 100                  | 24                            | Picciorana                    | 17                   | 574                           | Corte Colombini                    | 23                   | 21                            |
| Case sparse                  | 38                   | 207                           | Ponte del Giglio              | 38                   | 200                           | Corte del Guercio                  | 33                   | 19                            |
| <b>CAPPELLA</b>              | <b>525</b>           | <b>1.045</b>                  | Ponte San Pietro              | 18                   | 371                           | Corte delle Querce                 | 30                   | 52                            |
| Ponte della Maddalena        | 48                   |                               | San Cassiano a Vico           | 28                   | 1.060                         | Corte Dorini                       | 16                   | 56                            |
| Ponte Rosso                  | 77                   | 111                           | San Macario in Piano          | 22                   | 627                           | Corte Favilla                      | 18                   | 23                            |
| Torre                        | 48                   | 51                            | San Pietro a Vico             | 28                   | 865                           | Corte Francesconi                  | 16                   | 64                            |
| Alle Querce                  | 285                  | 65                            | Sant'Alessio                  | 27                   | 151                           | Corte Galli                        | 23                   | 44                            |
| Cereto                       | 315                  | 75                            | Santa Maria a Colle           | 20                   | 210                           | Corte Garbini                      | 17                   | 30                            |
| Torre di Sotto               | 320                  | 23                            | Sant'Angelo in Campo          | 17                   | 461                           | Corte Ghigliani                    | 46                   | 38                            |
| Case sparse                  | 150                  | 63                            | Santissima Annunziata         | 17                   | 458                           | Corte Ghigna                       | 23                   | 115                           |
| <b>CERASOMMA</b>             | <b>500</b>           | <b>619</b>                    | Sorbano del Giudice           | 16                   | 91                            | Corte Ghiri                        | 17                   | 42                            |
| Cerasomma                    | 16                   |                               | Sorbano del Vescovo           | 17                   | 558                           | Corte Giorgi                       | 18                   | 54                            |
| Corte Fornacette             | 28                   | 306                           | Tempagnano di Lunata          | 18                   | 269                           | Corte Giuliani                     | 29                   | 27                            |
| Corte Romagna                | 17                   | 66                            | Vallebuia                     | 30                   | 197                           | Corte Giuliano                     | 20                   | 61                            |
| Molinaccio                   | 300                  | 33                            | Al Castello                   | 28                   | 52                            | Corte Grasso - Petrocchi           | 16                   | 19                            |
| Villa Orsini                 | 70                   | 43                            | Al Francese                   | 18                   | 71                            | Corte Grossi                       | 14                   | 19                            |
| Case sparse                  | 20                   | 36                            | Alla Corte                    | 18                   | 37                            | Corte Guardia                      | 30                   | 32                            |
| <b>CHIATRI</b>               | <b>425</b>           | <b>327</b>                    | Alla Fornace                  | 30                   | 66                            | Corte Landi di San Cassiano a Vico | 25                   | 107                           |
| Chiatri                      | 150                  |                               | Alla Torre                    | 22                   | 98                            | Corte Landi di San Pietro a Vico   | 28                   | 45                            |
| A Mutino                     | 297                  | 11                            | Al Sanatorio                  | 83                   | 48                            | Corte Lazzarini                    | 16                   | 41                            |
| Casa Nuova                   | 200                  | 53                            | Al Tenente                    | 23                   | 23                            | Corte Lenci                        | 18                   | 27                            |
| Col di Chiatri               | 317                  | 18                            | Al Virgo                      | 48                   | 44                            | Corte Lippi                        | 18                   | 57                            |
| Corte Caroggio               | 280                  | 52                            | A Nortola                     | 20                   | 12                            | Corte Lombardi - De Servi          | 19                   | 40                            |
| I Monti                      | 290                  | 23                            | Burano                        | 43                   | 19                            | Corte Marzo                        | 25                   | 60                            |
| Case sparse                  | 420                  | 55                            | Case Bimbo                    | 16                   | 53                            | Corte Masini                       | 33                   | 31                            |
|                              |                      |                               | Chiesa di Sorbano del Vescovo | 17                   | 76                            | Corte Matteucci                    | 29                   | 34                            |
|                              |                      |                               | Corte Addolorata              | 24                   | 88                            | Corte Maurico                      | 32                   | 30                            |
|                              |                      |                               | Corte alla Vernacchia         | 18                   | 26                            | Corte Mecchi                       | 16                   | 123                           |
|                              |                      |                               | Corte Almari                  | 28                   | 61                            | Corte Meini                        | 17                   | 29                            |
|                              |                      |                               | Corte al Pretino              | 140                  | 20                            | Corte Mugnano                      | 16                   | 42                            |
|                              |                      |                               | Corte Andreotti               | 25                   | 109                           | Corte Muratori                     | 14                   | 34                            |
|                              |                      |                               | Corte Batore                  | 18                   | 20                            | Corte Nebbi                        | 18                   | 67                            |
|                              |                      |                               | Corte Battaglia               | 19                   | 53                            | Corte Neri                         | 25                   | 97                            |
|                              |                      |                               |                               |                      |                               | Corte Notaro                       | 25                   | 289                           |
|                              |                      |                               |                               |                      |                               | Corte Padreddii                    | 18                   | 65                            |
|                              |                      |                               |                               |                      |                               | Corte Pagliaccini                  | 18                   | 19                            |
|                              |                      |                               |                               |                      |                               | Corte Palazzaccio Nord             | 17                   | 105                           |
|                              |                      |                               |                               |                      |                               | Corte Paolini                      | 16                   | 89                            |
|                              |                      |                               |                               |                      |                               | Corte Pardini                      | 18                   | 49                            |
|                              |                      |                               |                               |                      |                               | Corte Pelli                        | 16                   | 37                            |
|                              |                      |                               |                               |                      |                               | Corte Pera per Via San Donato      | 17                   | 43                            |
|                              |                      |                               |                               |                      |                               | Corte Pera Via Pisana              | 16                   | 176                           |
|                              |                      |                               |                               |                      |                               | Corte Petri                        | 15                   | 76                            |
|                              |                      |                               |                               |                      |                               | Corte Pierone                      | 21                   | 29                            |
|                              |                      |                               |                               |                      |                               | Corte Pisani                       | 23                   | 53                            |
|                              |                      |                               |                               |                      |                               | Corte Pistelli                     | 23                   | 210                           |
|                              |                      |                               |                               |                      |                               | Corte Pistelloni                   | 16                   | 82                            |
|                              |                      |                               |                               |                      |                               | Corte Poderi                       | 16                   | 30                            |

(a) Nucleo speciale: esercizio pubblico. —

Segue Tav. 2 — Altitudine e popolazione residente del comune, delle frazioni geografiche e delle località abitate

| FRAZIONI<br>Centri<br>Nuclei      | Altitudine<br>m | Popolazione<br>residente | FRAZIONI<br>Centri<br>Nuclei            | Altitudine<br>m | Popolazione<br>residente | FRAZIONI<br>Centri<br>Nuclei             | Altitudine<br>m | Popolazione<br>residente |
|-----------------------------------|-----------------|--------------------------|---|-----------------|--------------------------|--|-----------------|--------------------------|
| Corte Poini . . . . .             | 14              | 19                       | <b>MONTUOLO.</b> . . . . .              | 510             | 964                      | <b>SAN LORENZO A VACCOLI . . . . .</b>   | 545             | 1.832                    |
| Corte Polla . . . . .             | 23              | 60                       |   | 14              |                          | Immagine . . . . .                       | 40              | 324                      |
| Corte Porcaresi . . . . .         | 19              | 31                       | Montuolo . . . . .                      | 17              | 463                      | San Lorenzo a Vaccoli . . . . .          | 37              | 442                      |
| Corte Puccinelli . . . . .        | 16              | 145                      | Corte Balbani . . . . .                 | 16              | 52                       | Al Molino . . . . .                      | 29              | 29                       |
| Corte Quilici . . . . .           | 30              | 30                       | Corte Modena . . . . .                  | 14              | 51                       | Borgo . . . . .                          | 43              | 142                      |
| Corte Ramacciotti . . . . .       | 29              | 29                       | Corte Puccinelli . . . . .              | 16              | 92                       | Collorè . . . . .                        | 27              | 27                       |
| Corte Randelli . . . . .          | 23              | 19                       | Corte Salani . . . . .                  | 86              | 31                       | Cortaccio . . . . .                      | 16              | 63                       |
| Corte Rossi . . . . .             | 14              | 23                       | Corte Serafini . . . . .                | 14              | 24                       | Corte Bruschini . . . . .                | 29              | 34                       |
| Corte Ruffini . . . . .           | 18              | 23                       | Villa Mazzoni . . . . .                 | 60              | 24                       | Corte Capanna . . . . .                  | 30              | 36                       |
| Corte San Dorini . . . . .        | 17              | 45                       | Case sparse . . . . .                   | —               | 227                      | Corte Gavanna . . . . .                  | 40              | 54                       |
| Corte Selmi . . . . .             | 22              | 21                       |   |                 |                          | Corte Grinchi . . . . .                  | 44              | 18                       |
| Corte Sesti . . . . .             | 28              | 48                       | <b>NOZZANO CASTELLO . . . . .</b>       | 225             | 1.970                    | Fattoria di Vaccoli . . . . .            | 37              | 29                       |
| Corte Simoni . . . . .            | 18              | 24                       |   | 13              |                          | Fustini . . . . .                        | 42              | 50                       |
| Corte Soldo . . . . .             | 38              | 65                       | Nozzano Castello . . . . .              | 41              | 765                      | Passaglia . . . . .                      | 43              | 21                       |
| Corte Spillai . . . . .           | 16              | 170                      | Nozzano San Pietro . . . . .            | 19              | 279                      | Penna di Sopra . . . . .                 | 45              | 24                       |
| Corte Stella . . . . .            | 15              | 20                       | Nozzano Vecchio . . . . .               | 14              | 269                      | Penna di Sotto . . . . .                 | 40              | 26                       |
| Corte Tognetti . . . . .          | 27              | 87                       | A Chiccocheto . . . . .                 | 100             | 35                       | Sotto Collorè . . . . .                  | 23              | 21                       |
| Corte Tuccori . . . . .           | 22              | 32                       | Corte Bedini . . . . .                  | 70              | 27                       | Villa Cheli . . . . .                    | 39              | 34                       |
| Corte Turco . . . . .             | 18              | 42                       | Corte Fambri . . . . .                  | 13              | 23                       | Case sparse . . . . .                    | —               | 458                      |
| Corte Venghi - Reghini . . . . .  | 17              | 91                       | Corte Frasconi . . . . .                | 19              | 52                       |  |                 |                          |
| Fattoria Quirichetti . . . . .    | 42              | 59                       | Corte Pardi . . . . .                   | 13              | 83                       | <b>SAN MACARIO IN MONTE . . . . .</b>    | 430             | 998                      |
| Fregonia . . . . .                | 24              | 675                      | Corte Santoni . . . . .                 | 74              | 30                       | Botteghino . . . . .                     | 17              | 40                       |
| Ponte Nuovo . . . . .             | 23              | 171                      | Case sparse . . . . .                   | —               | 407                      | Vecoli . . . . .                         | 354             | 15                       |
| San Martino in Vignale . . . . .  | 170             | 20                       |   |                 |                          | Alle Monache . . . . .                   | 262             | 28                       |
| Seminario . . . . .               | 46              | 35                       | <b>PIAGGIONE.</b> . . . . .             | 696             | 644                      | Corte del Colle . . . . .                | 305             | 56                       |
| Villa Balanesi . . . . .          | 28              | 53                       |   | 60              |                          | Corte Po . . . . .                       | 18              | 74                       |
| Villa Caprotti . . . . .          | 45              | 17                       | Piaggione . . . . .                     | 65              | 455                      | Lupinaglia . . . . .                     | 230             | 24                       |
| Villa Chiaro . . . . .            | 67              | 52                       | Faeto . . . . .                         | 370             | 23                       | Villa Lippi . . . . .                    | 19              | 22                       |
| Villa delle Sedie . . . . .       | 44              | 22                       | Ponte Rotto . . . . .                   | 75              | 65                       | Case sparse . . . . .                    | —               | 450                      |
| Villa Gianni . . . . .            | 23              | 79                       | Case sparse . . . . .                   | —               | 101                      |  |                 |                          |
| Villa Giovannetti . . . . .       | 105             | 36                       |   |                 |                          | <b>SAN MICHELE DI MORIANO . . . . .</b>  | 300             | 1.005                    |
| Villa Grazia . . . . .            | 31              | 27                       | <b>PIAZZANO . . . . .</b>               | 360             | 343                      | San Michele di Moriano . . . . .         | 30              | 111                      |
| Villa Guidi . . . . .             | 29              | 31                       | Piazzano . . . . .                      | 184             | 193                      | Alla Chiesa (a) . . . . .                | 63              | 17                       |
| Villa Massoni . . . . .           | 46              | 52                       | Babbano . . . . .                       | 82              | 54                       | Corte Carraia . . . . .                  | 70              | 35                       |
| Villa Orsetti . . . . .           | 57              | 44                       | Case sparse . . . . .                   | —               | 96                       | Corte Cassandori . . . . .               | 110             | 23                       |
| Villa Pellegrini . . . . .        | 33              | 77                       |   |                 |                          | Corte della Torre . . . . .              | 40              | 32                       |
| Villa Pierotti . . . . .          | 25              | 41                       | <b>PIAZZANO . . . . .</b>               | 57              | 343                      | Corte Sala . . . . .                     | 60              | 46                       |
| Villa Piselli . . . . .           | 53              | 49                       | Piazzano . . . . .                      | 184             | 193                      | San Cassiano di Moriano . . . . .        | 34              | 22                       |
| Villa Spada . . . . .             | 44              | 68                       | Babbano . . . . .                       | 82              | 54                       | Stabbiano . . . . .                      | 130             | 73                       |
| Case sparse . . . . .             | —               | 3.240                    | Case sparse . . . . .                   | —               | 96                       | Villa Emma . . . . .                     | 85              | 20                       |
|                                   |                 |                          |   |                 |                          | Villa Laurenzi . . . . .                 | 49              | 28                       |
| <b>MAGGIANO . . . . .</b>         | 477             | 929                      | <b>PIEVE DI BRANCOLI . . . . .</b>      | 802             | 1.163                    | Villa Valenti . . . . .                  | 40              | 45                       |
| Case Rocchi . . . . .             | 23              | 133                      |   | 50              |                          | Case sparse . . . . .                    | —               | 553                      |
| Al Bigongiarri . . . . .          | 70              | 50                       | Gignano di Brancoli . . . . .           | 376             | 78                       |  |                 |                          |
| Alla Certosa . . . . .            | 35              | 32                       | Ombreglio di Brancoli . . . . .         | 315             | 69                       | <b>SAN QUIRICO DI MORIANO . . . . .</b>  | 157             | 481                      |
| Alle Casette . . . . .            | 14              | 25                       | Piazza di Brancoli . . . . .            | 450             | 289                      | San Quirico di Moriano . . . . .         | 28              | 91                       |
| Al Magazzino . . . . .            | 20              | 30                       | Pieve di Brancoli . . . . .             | 340             | 66                       | Corte Cioni . . . . .                    | 31              | 43                       |
| Casa Nuova . . . . .              | 60              | 51                       | San Giusto di Brancoli . . . . .        | 200             | 70                       | Corte Ariasio . . . . .                  | 42              | 57                       |
| Corte Lenconi . . . . .           | 65              | 24                       | Sant'Ilario di Brancoli . . . . .       | 240             | 45                       | Villa Bevilacqua . . . . .               | 49              | 42                       |
| Corte Sartino . . . . .           | 65              | 64                       | Vinchiana . . . . .                     | 58              | 93                       | Case sparse . . . . .                    | —               | 248                      |
| Farneta . . . . .                 | 40              | 37                       | Al Casone . . . . .                     | 50              | 119                      |  |                 |                          |
| Formentale . . . . .              | 250             | 18                       | Bocchino . . . . .                      | 100             | 18                       | <b>SAN QUIRICO DI MORIANO . . . . .</b>  | 157             | 481                      |
| Villa Bighi . . . . .             | 70              | 17                       | Casalino . . . . .                      | 420             | 23                       | San Quirico di Moriano . . . . .         | 28              | 91                       |
| Case sparse . . . . .             | —               | 448                      | In Fondo Lastrico . . . . .             | 63              | 22                       | Corte Cioni . . . . .                    | 31              | 43                       |
|                                   |                 |                          | La Croce . . . . .                      | 400             | 28                       | Sant'Arasio . . . . .                    | 42              | 57                       |
| <b>MASSA PISANA . . . . .</b>     | 440             | 550                      | Selve . . . . .                         | 272             | 38                       | Villa Bevilacqua . . . . .               | 49              | 42                       |
| Massa Pisana . . . . .            | 26              | 33                       | Case sparse . . . . .                   | —               | 205                      | Case sparse . . . . .                    | —               | 248                      |
| Al Castellaccio . . . . .         | 20              | 27                       |   |                 |                          | <b>SANTA MARIA DEL GIUDICE . . . . .</b> | 829             | 2.127                    |
| Alla Chiesa (a) . . . . .         | 50              | 15                       | <b>PIEVE SANTO STEFANO . . . . .</b>    | 431             | 285                      | Catrossi . . . . .                       | 59              | 266                      |
| Casa sul Trebbio . . . . .        | 20              | 46                       |   | 29              |                          | Pieve Vecchia . . . . .                  | 110             | 152                      |
| Convento di San Cerbone . . . . . | 158             | 23                       | Pieve Santo Stefano . . . . .           | 235             | 34                       | Santa Maria del Giudice . . . . .        | 91              | 643                      |
| La Fontanella . . . . .           | 19              | 35                       | Lombardo . . . . .                      | 207             | 33                       | Acquarella I . . . . .                   | 97              | 75                       |
| La Scuola . . . . .               | 25              | 20                       | Case sparse . . . . .                   | —               | 218                      | Acquarella II . . . . .                  | 85              | 56                       |
| Palazzaccio . . . . .             | 19              | 32                       |   |                 |                          | Al Berti . . . . .                       | 59              | 121                      |
| Villa Massagli . . . . .          | 20              | 28                       | <b>PONTE A MORIANO . . . . .</b>        | 310             | 4.413                    | Corte Federighi . . . . .                | 70              | 81                       |
| Villa Paolina . . . . .           | 19              | 21                       |   | 30              |                          | Corte Lama . . . . .                     | 73              | 55                       |
| Case sparse . . . . .             | —               | 270                      | Gericco . . . . .                       | 40              | 184                      | Corte P'Ughetto . . . . .                | 120             | 20                       |
|                                   |                 |                          | Ponte a Moriano . . . . .               | 81              | 2.026                    | Marinari . . . . .                       | 129             | 101                      |
| <b>MASTIANO . . . . .</b>         | 69              | 557                      | Saltoocchio . . . . .                   | 40              | 187                      | Monte Albano . . . . .                   | 78              | 56                       |
| Alla Bottega . . . . .            | 272             | 28                       | Al Casone . . . . .                     | 37              | 143                      | Moschiarino . . . . .                    | 75              | 95                       |
| Gugliano . . . . .                | 274             | 45                       | Al Castello . . . . .                   | 191             | 33                       | Polano . . . . .                         | 79              | 35                       |
| Mastiano . . . . .                | 270             | 100                      | Ballarano . . . . .                     | 55              | 199                      | Case sparse . . . . .                    | —               | 371                      |
| Corte Barsotti . . . . .          | 205             | 26                       | Chiesa di Palmata . . . . .             | 155             | 85                       | <b>SESTO . . . . .</b>                   | 412             | 461                      |
| Corte Bertolacci . . . . .        | 220             | 38                       | Cini . . . . .                          | 120             | 66                       | Ai Nobili . . . . .                      | 45              | 148                      |
| Corte Malonchi . . . . .          | 270             | 17                       | Dinelli . . . . .                       | 40              | 89                       | Sesto . . . . .                          | 80              | 223                      |
| Case sparse . . . . .             | —               | 303                      | Erasmo . . . . .                        | 40              | 49                       | Case sparse . . . . .                    | —               | 90                       |
|                                   |                 |                          | Marzetto . . . . .                      | 80              | 73                       |  |                 |                          |
| <b>MEATI . . . . .</b>            | 510             | 943                      | Petretti . . . . .                      | 40              | 42                       | <b>STABBIANO . . . . .</b>               | 321             | 97                       |
| Gattaiola . . . . .               | 44              | 48                       | San Pancrazio alla Chiesa (a) . . . . . | 90              | 7                        | Stabbiano . . . . .                      | 42              | 41                       |
| Meati . . . . .                   | 16              | 108                      | Schivano . . . . .                      | 87              | 31                       | Corte Morello . . . . .                  | 281             | 18                       |
| Zoppino . . . . .                 | 30              | 32                       | Scuole . . . . .                        | 60              | 23                       | Corte Toppo . . . . .                    | 301             | 18                       |
| A Baiocchi . . . . .              | 16              | 27                       | Torriani . . . . .                      | 110             | 20                       | Case sparse . . . . .                    | 270             | 20                       |
| Alla Chiesa . . . . .             | 17              | 20                       | Villa Oiano . . . . .                   | 70              | 35                       |  |                 |                          |
| All'Urbani . . . . .              | 18              | 22                       | Villa delle Monache . . . . .           | 55              | 42                       | <b>TRAMONTE DI BRANCOLI . . . . .</b>    | 650             | 120                      |
| Convento . . . . .                | 40              | 39                       | Villa Gemignani . . . . .               | 54              | 41                       | Tramonte di Brancoli . . . . .           | 100             | 75                       |
| Corte Mei . . . . .               | 27              | 47                       | Villa Grabau . . . . .                  | 140             | 59                       | Convento dell'Angelo (b) . . . . .       | 299             | 16                       |
| Fattoria De Vera . . . . .        | 210             | 22                       | Villa Maddaleni . . . . .               | 100             | 53                       | Case sparse . . . . .                    | —               | 29                       |
| Istituto Cavanis . . . . .        | 46              | 22                       | Villa Oliva . . . . .                   | 50              | 24                       |  |                 |                          |
| Poschi . . . . .                  | 41              | 27                       | Villa Querci . . . . .                  | 59              | 19                       | <b>COMUNE . . . . .</b>                  | 950             | 88.302                   |
| Pozzuolo . . . . .                | 156             | 35                       | Villa Volpi . . . . .                   | 52              | 38                       |  | 13              |                          |
| Case sparse . . . . .             | —               | 494                      | Case sparse . . . . .                   | —               | 845                      |  |                 |                          |

(a) nucleo speciale: chiesa. — (b) Nucleo speciale: convento.



TAV. 4 — Popolazione residente per sesso, classe di età e circoscrizione comunale

| CIRCOSCRIZIONI COMUNALI             | E T À (anni compiuti) |              |              |              |              |              |               |               |               |              |              |              | TOTALE        |
|-------------------------------------|-----------------------|--------------|--------------|--------------|--------------|--------------|---------------|---------------|---------------|--------------|--------------|--------------|---------------|
|                                     | fino a 6              | 6-10         | 10-14        | 14-18        | 18-21        | 21-25        | 25-35         | 35-45         | 45-55         | 55-60        | 60-65        | oltre 65     |               |
| <b>M A S C H I</b>                  |                       |              |              |              |              |              |               |               |               |              |              |              |               |
| <b>Circoscrizione 1ª</b> . . . . .  | <b>1.710</b>          | <b>1.168</b> | <b>1.317</b> | <b>1.173</b> | <b>872</b>   | <b>1.251</b> | <b>2.873</b>  | <b>3.178</b>  | <b>2.753</b>  | <b>1.082</b> | <b>863</b>   | <b>1.807</b> | <b>20.047</b> |
| Centro Urbano (entro le mura) . . . | 828                   | 594          | 674          | 629          | 473          | 628          | 1.499         | 1.640         | 1.444         | 573          | 431          | 966          | 10.379        |
| Suburbio . . . . .                  | 882                   | 574          | 643          | 544          | 399          | 623          | 1.374         | 1.538         | 1.309         | 509          | 432          | 841          | 9.668         |
| <b>Circoscrizione 2ª</b> . . . . .  | <b>1.881</b>          | <b>1.243</b> | <b>1.363</b> | <b>1.297</b> | <b>1.000</b> | <b>1.376</b> | <b>3.032</b>  | <b>3.231</b>  | <b>2.653</b>  | <b>945</b>   | <b>856</b>   | <b>2.026</b> | <b>20.903</b> |
| Nord . . . . .                      | 644                   | 419          | 482          | 460          | 370          | 472          | 1.020         | 1.101         | 934           | 319          | 296          | 689          | 7.206         |
| Est . . . . .                       | 299                   | 223          | 218          | 211          | 136          | 218          | 487           | 533           | 406           | 165          | 136          | 305          | 3.337         |
| Sud . . . . .                       | 340                   | 208          | 245          | 219          | 171          | 251          | 533           | 598           | 441           | 165          | 160          | 381          | 3.712         |
| Ovest . . . . .                     | 598                   | 393          | 418          | 407          | 323          | 435          | 992           | 999           | 872           | 296          | 264          | 651          | 6.648         |
| <b>COMUNE</b> . . . . .             | <b>3.591</b>          | <b>2.411</b> | <b>2.680</b> | <b>2.470</b> | <b>1.872</b> | <b>2.627</b> | <b>5.905</b>  | <b>6.409</b>  | <b>5.406</b>  | <b>2.027</b> | <b>1.719</b> | <b>3.833</b> | <b>40.950</b> |
| <b>F E M M I N E</b>                |                       |              |              |              |              |              |               |               |               |              |              |              |               |
| <b>Circoscrizione 1ª</b> . . . . .  | <b>1.793</b>          | <b>1.185</b> | <b>1.291</b> | <b>1.243</b> | <b>990</b>   | <b>1.396</b> | <b>3.523</b>  | <b>3.821</b>  | <b>3.572</b>  | <b>1.442</b> | <b>1.356</b> | <b>2.972</b> | <b>24.589</b> |
| Centro Urbano (entro le mura) . . . | 889                   | 630          | 670          | 681          | 530          | 711          | 1.817         | 2.029         | 1.926         | 805          | 732          | 1.742        | 13.162        |
| Suburbio . . . . .                  | 904                   | 555          | 621          | 562          | 460          | 685          | 1.711         | 1.792         | 1.646         | 637          | 624          | 1.230        | 11.427        |
| <b>Circoscrizione 2ª</b> . . . . .  | <b>1.776</b>          | <b>1.111</b> | <b>1.372</b> | <b>1.291</b> | <b>997</b>   | <b>1.361</b> | <b>3.140</b>  | <b>3.453</b>  | <b>3.139</b>  | <b>1.266</b> | <b>1.178</b> | <b>2.679</b> | <b>22.763</b> |
| Nord . . . . .                      | 640                   | 427          | 508          | 473          | 343          | 494          | 1.002         | 1.172         | 1.107         | 415          | 384          | 1.008        | 7.973         |
| Est . . . . .                       | 289                   | 172          | 203          | 186          | 163          | 217          | 529           | 577           | 502           | 208          | 193          | 392          | 3.631         |
| Sud . . . . .                       | 325                   | 181          | 256          | 223          | 167          | 235          | 614           | 590           | 529           | 231          | 236          | 486          | 4.073         |
| Ovest . . . . .                     | 522                   | 331          | 405          | 409          | 324          | 415          | 995           | 1.114         | 1.001         | 412          | 365          | 793          | 7.086         |
| <b>COMUNE</b> . . . . .             | <b>3.569</b>          | <b>2.296</b> | <b>2.663</b> | <b>2.534</b> | <b>1.987</b> | <b>2.757</b> | <b>6.668</b>  | <b>7.274</b>  | <b>6.711</b>  | <b>2.708</b> | <b>2.534</b> | <b>5.651</b> | <b>47.352</b> |
| <b>M A S C H I E F E M M I N E</b>  |                       |              |              |              |              |              |               |               |               |              |              |              |               |
| <b>Circoscrizione 1ª</b> . . . . .  | <b>3.503</b>          | <b>2.353</b> | <b>2.608</b> | <b>2.416</b> | <b>1.862</b> | <b>2.647</b> | <b>6.401</b>  | <b>6.999</b>  | <b>6.325</b>  | <b>2.524</b> | <b>2.219</b> | <b>4.779</b> | <b>44.636</b> |
| Centro Urbano (entro le mura) . . . | 1.717                 | 1.224        | 1.344        | 1.310        | 1.003        | 1.339        | 3.316         | 3.669         | 3.370         | 1.378        | 1.163        | 2.708        | 23.541        |
| Suburbio . . . . .                  | 1.786                 | 1.129        | 1.264        | 1.106        | 859          | 1.308        | 3.085         | 3.330         | 2.955         | 1.146        | 1.056        | 2.071        | 21.095        |
| <b>Circoscrizione 2ª</b> . . . . .  | <b>3.657</b>          | <b>2.354</b> | <b>2.735</b> | <b>2.588</b> | <b>1.997</b> | <b>2.737</b> | <b>6.172</b>  | <b>6.684</b>  | <b>5.792</b>  | <b>2.211</b> | <b>2.034</b> | <b>4.705</b> | <b>43.666</b> |
| Nord . . . . .                      | 1.284                 | 846          | 990          | 933          | 713          | 966          | 2.022         | 2.273         | 2.041         | 734          | 680          | 1.697        | 15.179        |
| Est . . . . .                       | 588                   | 395          | 421          | 397          | 299          | 435          | 1.016         | 1.110         | 908           | 373          | 329          | 697          | 6.968         |
| Sud . . . . .                       | 665                   | 389          | 501          | 442          | 338          | 486          | 1.147         | 1.188         | 970           | 396          | 396          | 867          | 7.785         |
| Ovest . . . . .                     | 1.120                 | 724          | 823          | 816          | 647          | 850          | 1.987         | 2.113         | 1.873         | 708          | 629          | 1.444        | 13.734        |
| <b>COMUNE</b> . . . . .             | <b>7.160</b>          | <b>4.707</b> | <b>5.343</b> | <b>5.004</b> | <b>3.859</b> | <b>5.384</b> | <b>12.573</b> | <b>13.683</b> | <b>12.117</b> | <b>4.735</b> | <b>4.253</b> | <b>9.484</b> | <b>88.302</b> |



Segue TAV. 5 — Popolazione residente attiva, per sesso, professione, posizione nella professione e rami di attività economica

| N. classificazione | PROFESSIONI<br>—<br>POSIZIONI NELLA PROFESSIONE  | AGRICOLTURA, CACCIA E PESCA |              | INDUSTRIE    |            | PUBBLICA AMMINISTRAZIONE |           | ALTRI RAMI |           | TOTALE       |              |
|--------------------|--|-----------------------------|--------------|--------------|------------|--------------------------|-----------|------------|-----------|--------------|--------------|
|                    |  | MF                          | M            | MF           | M          | MF                       | M         | MF         | M         | MF           | M            |
| 3                  | <b>ARTI E MESTIERI PARTICOLARI DELLE LAVORAZIONI AGRICOLE E FORESTALI, DELL'ALLEVAMENTO DEL BESTIAME E DELLA PESCA</b>             |                             |              |              |            |                          |           |            |           |              |              |
| 3.10               | <b>Coltivatori agricoli generici . . . . .</b>   | <b>6.400</b>                | <b>5.327</b> | —            | —          | —                        | —         | —          | —         | <b>6.400</b> | <b>5.327</b> |
|                    | Lavoratori in proprio e coadiuvanti . . . . .  | 5.890                       | 4.844        | —            | —          | —                        | —         | —          | —         | 5.890        | 4.844        |
|                    | Lavoratori dipendenti . . . . .  | 510                         | 483          | —            | —          | —                        | —         | —          | —         | 510          | 483          |
| 3.21               | <b>Ortolani, giardinieri, floricoltori, vivaisti e simili</b>  | <b>31</b>                   | <b>26</b>    | —            | —          | —                        | —         | —          | —         | <b>31</b>    | <b>26</b>    |
|                    | Lavoratori in proprio e coadiuvanti . . . . .  | 19                          | 15           | —            | —          | —                        | —         | —          | —         | 19           | 15           |
|                    | Lavoratori dipendenti . . . . .  | 12                          | 11           | —            | —          | —                        | —         | —          | —         | 12           | 11           |
| 3.22               | <b>Vignaioli . . . . .</b>   | <b>1</b>                    | <b>1</b>     | —            | —          | —                        | —         | —          | —         | <b>1</b>     | <b>1</b>     |
|                    | Lavoratori in proprio e coadiuvanti . . . . .  | 1                           | 1            | —            | —          | —                        | —         | —          | —         | 1            | 1            |
| 3.23               | <b>Agrumicoltori, olivicoltori, frutticoltori . . . . .</b>  | <b>3</b>                    | <b>1</b>     | —            | —          | —                        | —         | —          | —         | <b>3</b>     | <b>1</b>     |
|                    | Lavoratori in proprio e coadiuvanti . . . . .  | 3                           | 1            | —            | —          | —                        | —         | —          | —         | 3            | 1            |
| 3.24               | <b>Altri coltivatori specializzati . . . . .</b>   | —                           | —            | <b>2</b>     | <b>2</b>   | <b>21</b>                | <b>12</b> | <b>6</b>   | <b>6</b>  | <b>29</b>    | <b>20</b>    |
|                    | Lavoratori dipendenti . . . . .  | —                           | —            | 2            | 2          | 21                       | 12        | 6          | 6         | 29           | 20           |
| 3.30               | <b>Operatori agricoli vari specializzati . . . . .</b>   | <b>10</b>                   | <b>9</b>     | <b>1</b>     | <b>1</b>   | —                        | —         | —          | —         | <b>11</b>    | <b>10</b>    |
|                    | Lavoratori in proprio e coadiuvanti . . . . .  | 8                           | 7            | —            | —          | —                        | —         | —          | —         | 8            | 7            |
|                    | Lavoratori dipendenti . . . . .  | 2                           | 2            | 1            | 1          | —                        | —         | —          | —         | 3            | 3            |
| 3.40               | <b>Selvicoltori, boscaioli, carbonai . . . . .</b>   | <b>37</b>                   | <b>36</b>    | <b>2</b>     | <b>2</b>   | —                        | —         | —          | —         | <b>39</b>    | <b>38</b>    |
|                    | Lavoratori in proprio e coadiuvanti . . . . .  | 10                          | 10           | —            | —          | —                        | —         | —          | —         | 10           | 10           |
|                    | Lavoratori dipendenti . . . . .  | 27                          | 26           | 2            | 2          | —                        | —         | —          | —         | 29           | 28           |
| 3.50               | <b>Allevatori, pastori, guardiani di animali . . . . .</b>   | <b>107</b>                  | <b>99</b>    | —            | —          | <b>2</b>                 | <b>2</b>  | <b>8</b>   | <b>8</b>  | <b>117</b>   | <b>109</b>   |
|                    | Lavoratori in proprio e coadiuvanti . . . . .  | 96                          | 88           | —            | —          | —                        | —         | 1          | 1         | 97           | 89           |
|                    | Lavoratori dipendenti . . . . .  | 11                          | 11           | —            | —          | 2                        | 2         | 7          | 7         | 20           | 20           |
| 3.60               | <b>Pescatori, piscicoltori, cacciatori . . . . .</b>   | <b>5</b>                    | <b>5</b>     | —            | —          | —                        | —         | —          | —         | <b>5</b>     | <b>5</b>     |
|                    | Lavoratori in proprio e coadiuvanti . . . . .  | 4                           | 4            | —            | —          | —                        | —         | —          | —         | 4            | 4            |
|                    | Lavoratori dipendenti . . . . .  | 1                           | 1            | —            | —          | —                        | —         | —          | —         | 1            | 1            |
| 4                  | <b>ARTI E MESTIERI PARTICOLARI DELLA LAVORAZIONE E FABBRICAZIONE DI MATERIALI E PRODOTTI INDUSTRIALI E ARTIGIANI</b>               |                             |              |              |            |                          |           |            |           |              |              |
| 4.11               | <b>Mugnai, panettieri, pastai, pasticceri, gelatieri e simili . . . . .</b>  | —                           | —            | <b>310</b>   | <b>270</b> | <b>2</b>                 | <b>1</b>  | <b>61</b>  | <b>59</b> | <b>373</b>   | <b>330</b>   |
|                    | Lavoratori in proprio e coadiuvanti . . . . .  | —                           | —            | 71           | 70         | —                        | —         | 9          | 9         | 80           | 79           |
|                    | Lavoratori dipendenti . . . . .  | —                           | —            | 239          | 200        | 2                        | 1         | 52         | 50        | 293          | 251          |
| 4.12               | <b>Macellatori . . . . .</b>   | —                           | —            | <b>15</b>    | <b>15</b>  | —                        | —         | —          | —         | <b>15</b>    | <b>15</b>    |
|                    | Lavoratori in proprio e coadiuvanti . . . . .  | —                           | —            | 1            | 1          | —                        | —         | —          | —         | 1            | 1            |
|                    | Lavoratori dipendenti . . . . .  | —                           | —            | 14           | 14         | —                        | —         | —          | —         | 14           | 14           |
| 4.13               | <b>Salatori e affumicatori di carne e di pesce, insaccatori, confezionatori di conserve alimentari . . . . .</b>                   | —                           | —            | <b>29</b>    | <b>23</b>  | —                        | —         | <b>2</b>   | <b>2</b>  | <b>31</b>    | <b>25</b>    |
|                    | Lavoratori in proprio e coadiuvanti . . . . .  | —                           | —            | 4            | 3          | —                        | —         | —          | —         | 4            | 3            |
|                    | Lavoratori dipendenti . . . . .  | —                           | —            | 25           | 20         | —                        | —         | 2          | 2         | 27           | 22           |
| 4.14               | <b>Casari . . . . .</b>  | <b>1</b>                    | <b>1</b>     | <b>2</b>     | <b>1</b>   | —                        | —         | —          | —         | <b>3</b>     | <b>2</b>     |
|                    | Lavoratori dipendenti . . . . .  | 1                           | 1            | 2            | 1          | —                        | —         | —          | —         | 3            | 2            |
| 4.15               | <b>Frantoiani, vinificatori, birrai, maltatori, gassosai</b>   | <b>4</b>                    | <b>4</b>     | <b>8</b>     | <b>7</b>   | —                        | —         | —          | —         | <b>12</b>    | <b>11</b>    |
|                    | Lavoratori in proprio e coadiuvanti . . . . .  | —                           | —            | 3            | 2          | —                        | —         | —          | —         | 3            | 2            |
|                    | Lavoratori dipendenti . . . . .  | 4                           | 4            | 5            | 5          | —                        | —         | —          | —         | 9            | 9            |
| 4.16               | <b>Condizionatori e confezionatori del tabacco . . . . .</b>   | —                           | —            | <b>1.349</b> | <b>27</b>  | —                        | —         | —          | —         | <b>1.349</b> | <b>27</b>    |
|                    | Lavoratori dipendenti . . . . .  | —                           | —            | 1.349        | 27         | —                        | —         | —          | —         | 1.349        | 27           |
| 4.21               | <b>Filatori, tessitori, cardatori, merlettai, cordai e simili . . . . .</b>  | —                           | —            | <b>2.454</b> | <b>236</b> | —                        | —         | —          | —         | <b>2.454</b> | <b>236</b>   |
|                    | Lavoratori in proprio e coadiuvanti . . . . .  | —                           | —            | 7            | 4          | —                        | —         | —          | —         | 7            | 4            |
|                    | Lavoratori dipendenti . . . . .  | —                           | —            | 2.447        | 232        | —                        | —         | —          | —         | 2.447        | 232          |
| 4.22               | <b>Lavoratori e sgrassatori di lana, tintori e finitori di filati e tessuti, impermeabilizzatori di tessuti e simili . . . . .</b> | —                           | —            | <b>630</b>   | <b>113</b> | —                        | —         | —          | —         | <b>630</b>   | <b>113</b>   |
|                    | Lavoratori dipendenti . . . . .  | —                           | —            | 630          | 113        | —                        | —         | —          | —         | 630          | 113          |
| 4.31               | <b>Sarti, pellicciai, cappellai, camiciai, magliai, borsettieri, tappezzeri e simili . . . . .</b>                                 | —                           | —            | <b>808</b>   | <b>267</b> | <b>54</b>                | <b>4</b>  | <b>16</b>  | <b>6</b>  | <b>878</b>   | <b>277</b>   |
|                    | Lavoratori in proprio e coadiuvanti . . . . .  | —                           | —            | 358          | 173        | —                        | —         | —          | —         | 358          | 173          |
|                    | Lavoratori dipendenti . . . . .  | —                           | —            | 450          | 94         | 54                       | 4         | 16         | 6         | 520          | 104          |
| 4.32               | <b>Calzolai . . . . .</b>  | —                           | —            | <b>420</b>   | <b>360</b> | <b>2</b>                 | <b>2</b>  | <b>1</b>   | <b>1</b>  | <b>423</b>   | <b>363</b>   |
|                    | Lavoratori in proprio e coadiuvanti . . . . .  | —                           | —            | 201          | 195        | —                        | —         | —          | —         | 201          | 195          |
|                    | Lavoratori dipendenti . . . . .  | —                           | —            | 219          | 165        | 2                        | 2         | 1          | 1         | 222          | 168          |



Segue TAV. 5 — Popolazione residente attiva, per sesso, professione, posizione nella professione e rami di attività economica

| N. classificazione | PROFESSIONI<br>—<br>POSIZIONI NELLA PROFESSIONE  | AGRICOLTURA,<br>CACCIA E PESCA |   | INDUSTRIE |     | PUBBLICA<br>AMMINISTRAZIONE |    | ALTRI RAMI |    | TOTALE |     |
|--------------------|--|--------------------------------|---|-----------|-----|-----------------------------|----|------------|----|--------|-----|
|                    |  | MF                             | M | MF        | M   | MF                          | M  | MF         | M  | MF     | M   |
| 4.33               | <b>Ombrellai, spazzolai, bottonieri, pettinai . . . . .</b>  | —                              | — | 12        | 9   | —                           | —  | 1          | 1  | 13     | 10  |
|                    | Lavoratori in proprio e coadiuvanti . . . . .  | —                              | — | 8         | 6   | —                           | —  | —          | —  | 8      | 4   |
|                    | Lavoratori dipendenti . . . . .  | —                              | — | 4         | 3   | —                           | —  | 1          | 1  | 5      | 6   |
| 4.34               | <b>Stiratrici, lavandaie, tintori e smacchiatori di abiti</b>  | —                              | — | 7         | 1   | 11                          | —  | 56         | 8  | 74     | 9   |
|                    | Lavoratori in proprio e coadiuvanti . . . . .  | —                              | — | —         | —   | —                           | —  | 34         | 6  | 34     | 6   |
|                    | Lavoratori dipendenti . . . . .  | —                              | — | 7         | 1   | 11                          | —  | 22         | 2  | 40     | 3   |
| 4.35               | <b>Conciatori, imbalsamatori . . . . .</b>   | —                              | — | 23        | 15  | —                           | —  | —          | —  | 23     | 15  |
|                    | Lavoratori in proprio e coadiuvanti . . . . .  | —                              | — | 1         | —   | —                           | —  | —          | —  | 1      | —   |
|                    | Lavoratori dipendenti . . . . .  | —                              | — | 22        | 15  | —                           | —  | —          | —  | 22     | 15  |
| 4.36               | <b>Sellai, pellettieri e simili . . . . .</b>  | —                              | — | 15        | 13  | —                           | —  | 1          | —  | 16     | 13  |
|                    | Lavoratori in proprio e coadiuvanti . . . . .  | —                              | — | 9         | 9   | —                           | —  | —          | —  | 9      | 9   |
|                    | Lavoratori dipendenti . . . . .  | —                              | — | 6         | 4   | —                           | —  | 1          | —  | 7      | 4   |
| 4.41               | <b>Falegnami, ebanisti, mobiliari e simili . . . . .</b>   | 2                              | 2 | 713       | 706 | 14                          | 14 | 28         | 28 | 757    | 750 |
|                    | Lavoratori in proprio e coadiuvanti . . . . .  | —                              | — | 221       | 220 | —                           | —  | —          | —  | 221    | 220 |
|                    | Lavoratori dipendenti . . . . .  | 2                              | 2 | 492       | 486 | 14                          | 14 | 28         | 28 | 536    | 530 |
| 4.42               | <b>Astucciari, corniciari, intarsiatori e simili . . . . .</b>   | —                              | — | 81        | 78  | 2                           | 2  | 1          | 1  | 84     | 81  |
|                    | Lavoratori in proprio e coadiuvanti . . . . .  | —                              | — | 35        | 34  | —                           | —  | —          | —  | 35     | 34  |
|                    | Lavoratori dipendenti . . . . .  | —                              | — | 46        | 44  | 2                           | 2  | 1          | 1  | 49     | 47  |
| 4.43               | <b>Bottai, barilai, carradori e carpentieri in legno . . . . .</b>   | —                              | — | 86        | 86  | —                           | —  | 1          | 1  | 87     | 87  |
|                    | Lavoratori in proprio e coadiuvanti . . . . .  | —                              | — | 26        | 26  | —                           | —  | —          | —  | 26     | 26  |
|                    | Lavoratori dipendenti . . . . .  | —                              | — | 60        | 60  | —                           | —  | 1          | 1  | 61     | 61  |
| 4.44               | <b>Mobiliari in canne, vimini e giunchi ; cestai, impagliatori, cappellai in paglia, scopai, sugherai e simili . . . . .</b>           | 1                              | — | 19        | 16  | —                           | —  | 1          | 1  | 21     | 17  |
|                    | Lavoratori in proprio e coadiuvanti . . . . .  | —                              | — | 15        | 15  | —                           | —  | —          | —  | 15     | 15  |
|                    | Lavoratori dipendenti . . . . .  | 1                              | — | 4         | 1   | —                           | —  | 1          | 1  | 6      | 2   |
| 4.50               | <b>Minatori, cavaatori ed altri mestieri inerenti alla estrazione dei minerali . . . . .</b>   | —                              | — | 131       | 131 | —                           | —  | —          | —  | 131    | 131 |
|                    | Lavoratori in proprio e coadiuvanti . . . . .  | —                              | — | 3         | 3   | —                           | —  | —          | —  | 3      | 3   |
|                    | Lavoratori dipendenti . . . . .  | —                              | — | 128       | 128 | —                           | —  | —          | —  | 128    | 128 |
| 4.61               | <b>Fonditori, fornisti, formatori . . . . .</b>  | —                              | — | 80        | 80  | —                           | —  | 1          | 1  | 81     | 81  |
|                    | Lavoratori in proprio e coadiuvanti . . . . .  | —                              | — | 2         | 2   | —                           | —  | —          | —  | 2      | 2   |
|                    | Lavoratori dipendenti . . . . .  | —                              | — | 78        | 78  | —                           | —  | 1          | 1  | 79     | 79  |
| 4.62               | <b>Laminatori, trafilatori, fucinatori, saldatori, tagliatori di prodotti meccanici e simili . . . . .</b>                             | —                              | — | 373       | 291 | 3                           | 3  | 19         | 13 | 395    | 307 |
|                    | Lavoratori in proprio e coadiuvanti . . . . .  | —                              | — | 42        | 41  | —                           | —  | —          | —  | 42     | 41  |
|                    | Lavoratori dipendenti . . . . .  | —                              | — | 331       | 250 | 3                           | 3  | 19         | 13 | 353    | 266 |
| 4.63               | <b>Galvanoplastieri, temperatori, verniciatori e smaltatori di metalli . . . . .</b>   | —                              | — | 65        | 65  | 2                           | 2  | 4          | 4  | 71     | 71  |
|                    | Lavoratori in proprio e coadiuvanti . . . . .  | —                              | — | 11        | 11  | —                           | —  | —          | —  | 11     | 11  |
|                    | Lavoratori dipendenti . . . . .  | —                              | — | 54        | 54  | 2                           | 2  | 4          | 4  | 60     | 60  |
| 4.64               | <b>Meccanici di precisione, orologiai, orefici . . . . .</b>   | —                              | — | 53        | 53  | 56                          | 55 | 7          | 7  | 116    | 115 |
|                    | Lavoratori in proprio e coadiuvanti . . . . .  | —                              | — | 35        | 35  | 24                          | 24 | —          | —  | 59     | 59  |
|                    | Lavoratori dipendenti . . . . .  | —                              | — | 18        | 18  | 32                          | 31 | 7          | 7  | 57     | 56  |
| 4.65               | <b>Utensilisti e attrezzisti di officina, mobiliari in ferro . . . . .</b>   | —                              | — | 267       | 264 | 6                           | 6  | 26         | 25 | 299    | 295 |
|                    | Lavoratori in proprio e coadiuvanti . . . . .  | —                              | — | 36        | 36  | —                           | —  | —          | —  | 36     | 36  |
|                    | Lavoratori dipendenti . . . . .  | —                              | — | 231       | 228 | 6                           | 6  | 26         | 25 | 263    | 259 |
| 4.66               | <b>Montatori di apparecchi, collaudatori e riparatori meccanici, meccanici generici . . . . .</b>                                      | 2                              | 1 | 512       | 507 | 4                           | 4  | 61         | 59 | 579    | 571 |
|                    | Lavoratori in proprio e coadiuvanti . . . . .  | —                              | — | 117       | 116 | —                           | —  | 5          | 5  | 122    | 121 |
|                    | Lavoratori dipendenti . . . . .  | 2                              | 1 | 395       | 391 | 4                           | 4  | 56         | 54 | 457    | 450 |
| 4.67               | <b>Fabbri ferrai, ramai, ottonai, carpentieri in ferro</b>   | —                              | — | 180       | 178 | 4                           | 4  | 3          | 3  | 187    | 185 |
|                    | Lavoratori in proprio e coadiuvanti . . . . .  | —                              | — | 61        | 61  | —                           | —  | —          | —  | 61     | 61  |
|                    | Lavoratori dipendenti . . . . .  | —                              | — | 119       | 117 | 4                           | 4  | 3          | 3  | 126    | 124 |
| 4.71               | <b>Scalpellini, tagliatori e modellatori di marmi e pietre ; modellatori, formatori e gettatori di cemento, gesso e grès . . . . .</b> | —                              | — | 93        | 78  | 1                           | 1  | —          | —  | 94     | 79  |
|                    | Lavoratori in proprio e coadiuvanti . . . . .  | —                              | — | 19        | 18  | —                           | —  | —          | —  | 19     | 18  |
|                    | Lavoratori dipendenti . . . . .  | —                              | — | 74        | 60  | 1                           | 1  | —          | —  | 75     | 61  |
| 4.72               | <b>Ceramisti, terracottai, fornaciari, vetrai . . . . .</b>  | —                              | — | 104       | 66  | —                           | —  | —          | —  | 104    | 66  |
|                    | Lavoratori in proprio e coadiuvanti . . . . .  | —                              | — | 18        | 17  | —                           | —  | —          | —  | 18     | 17  |
|                    | Lavoratori dipendenti . . . . .  | —                              | — | 86        | 49  | —                           | —  | —          | —  | 86     | 49  |
| 4.73               | <b>Mosaicisti, incisori, pittori, verniciatori di pietre, ceramiche e vetri . . . . .</b>  | —                              | — | 16        | 8   | —                           | —  | —          | —  | 16     | 8   |
|                    | Lavoratori in proprio e coadiuvanti . . . . .  | —                              | — | 2         | 2   | —                           | —  | —          | —  | 2      | 2   |
|                    | Lavoratori dipendenti . . . . .  | —                              | — | 14        | 6   | —                           | —  | —          | —  | 14     | 6   |
| 4.74               | <b>Capimastri, muratori, cementisti e simili . . . . .</b>   | —                              | — | 652       | 645 | 9                           | 9  | 3          | 3  | 664    | 657 |
|                    | Lavoratori in proprio e coadiuvanti . . . . .  | —                              | — | 124       | 124 | —                           | —  | —          | —  | 124    | 124 |
|                    | Lavoratori dipendenti . . . . .  | —                              | — | 528       | 521 | 9                           | 9  | 3          | 3  | 540    | 533 |

Segue TAV. 5 — Popolazione residente attiva, per sesso, professione, posizione nella professione e rami di attività economica

| N. classificazione | PROFESSIONI<br>—<br>POSIZIONI NELLA PROFESSIONE  | AGRICOLTURA, CACCIA E PESCA |   | INDUSTRIE |       | PUBBLICA AMMINISTRAZIONE |    | ALTRI RAMI |     | TOTALE |       |
|--------------------|--|-----------------------------|---|-----------|-------|--------------------------|----|------------|-----|--------|-------|
|                    |  | MF                          | M | MF        | M     | MF                       | M  | MF         | M   | MF     | M     |
| 4.75               | <b>Stagnini, idraulici, gasisti . . . . .</b>  | —                           | — | 82        | 77    | 5                        | 5  | 6          | 6   | 93     | 88    |
|                    | Lavoratori in proprio e coadiuvanti . . . . .  | —                           | — | 23        | 22    | —                        | —  | —          | —   | 23     | 22    |
|                    | Lavoratori dipendenti . . . . .  | —                           | — | 59        | 55    | 5                        | 5  | 6          | 6   | 70     | 66    |
| 4.76               | <b>Armatori di linee ferroviarie e tramviarie, di miniere e gallerie . . . . .</b>   | —                           | — | 6         | 6     | 34                       | 34 | 69         | 67  | 109    | 107   |
|                    | Lavoratori dipendenti . . . . .  | —                           | — | 6         | 6     | 34                       | 34 | 69         | 67  | 109    | 107   |
| 4.77               | <b>Manovali edili, sterratori, stradini . . . . .</b>  | 1                           | 1 | 1.180     | 1.175 | 7                        | 7  | 1          | 1   | 1.189  | 1.184 |
|                    | Lavoratori dipendenti . . . . .  | 1                           | 1 | 1.180     | 1.175 | 7                        | 7  | 1          | 1   | 1.189  | 1.184 |
| 4.81               | <b>Analizzatori ed altri mestieri inerenti alle lavorazioni chimiche . . . . .</b>   | —                           | — | 48        | 39    | —                        | —  | —          | —   | 48     | 39    |
|                    | Lavoratori in proprio e coadiuvanti . . . . .  | —                           | — | 3         | 2     | —                        | —  | —          | —   | 3      | 2     |
|                    | Lavoratori dipendenti . . . . .  | —                           | — | 45        | 37    | —                        | —  | —          | —   | 45     | 37    |
| 4.82               | <b>Saponieri, candelai, fiammiferai, cerinai . . . . .</b>   | —                           | — | 17        | 8     | —                        | —  | —          | —   | 17     | 8     |
|                    | Lavoratori in proprio e coadiuvanti . . . . .  | —                           | — | 2         | 2     | —                        | —  | —          | —   | 2      | 2     |
|                    | Lavoratori dipendenti . . . . .  | —                           | — | 15        | 6     | —                        | —  | —          | —   | 15     | 6     |
| 4.83               | <b>Pirotecnici e artigieri in genere . . . . .</b>   | —                           | — | 4         | 4     | 1                        | 1  | —          | —   | 5      | 5     |
|                    | Lavoratori in proprio e coadiuvanti . . . . .  | —                           | — | 1         | 1     | —                        | —  | —          | —   | 1      | 1     |
|                    | Lavoratori dipendenti . . . . .  | —                           | — | 3         | 3     | 1                        | 1  | —          | —   | 4      | 4     |
| 4.84               | <b>Vulcanizzatori e altri mestieri inerenti alla lavorazione della gomma . . . . .</b>   | —                           | — | 35        | 31    | —                        | —  | 1          | 1   | 36     | 32    |
|                    | Lavoratori in proprio e coadiuvanti . . . . .  | —                           | — | 5         | 5     | —                        | —  | —          | —   | 5      | 5     |
|                    | Lavoratori dipendenti . . . . .  | —                           | — | 30        | 26    | —                        | —  | 1          | 1   | 31     | 27    |
| 4.91               | <b>Cartai, cartonai e simili . . . . .</b>   | —                           | — | 55        | 18    | —                        | —  | —          | —   | 55     | 18    |
|                    | Lavoratori dipendenti . . . . .  | —                           | — | 55        | 18    | —                        | —  | —          | —   | 55     | 18    |
| 4.92               | <b>Cartotecnici; legatori di libri e simili . . . . .</b>  | —                           | — | 72        | 12    | —                        | —  | —          | —   | 72     | 12    |
|                    | Lavoratori in proprio e coadiuvanti . . . . .  | —                           | — | 9         | 6     | —                        | —  | —          | —   | 9      | 6     |
|                    | Lavoratori dipendenti . . . . .  | —                           | — | 63        | 6     | —                        | —  | —          | —   | 63     | 6     |
| 5                  | <b>ARTI GRAFICHE E MESTIERI INERENTI ALLA INSTALLAZIONE E FUNZIONAMENTO DI IMPIANTI E APPARECCHIATURE E ALLA CONDUZIONE DI MACCHINE MOTRICI E MEZZI DI TRASPORTO</b> |                             |   |           |       |                          |    |            |     |        |       |
| 5.11               | <b>Tipografi, litografi e zincografi . . . . .</b>   | —                           | — | 167       | 106   | 1                        | —  | 2          | 2   | 170    | 108   |
|                    | Lavoratori in proprio e coadiuvanti . . . . .  | —                           | — | 20        | 18    | —                        | —  | —          | —   | 20     | 18    |
|                    | Lavoratori dipendenti . . . . .  | —                           | — | 147       | 88    | 1                        | —  | 2          | 2   | 150    | 90    |
| 5.12               | <b>Fotografi . . . . .</b>   | —                           | — | 51        | 49    | 1                        | —  | —          | —   | 52     | 49    |
|                    | Lavoratori in proprio e coadiuvanti . . . . .  | —                           | — | 25        | 24    | —                        | —  | —          | —   | 25     | 24    |
|                    | Lavoratori dipendenti . . . . .  | —                           | — | 26        | 25    | 1                        | —  | —          | —   | 27     | 25    |
| 5.20               | <b>Elettricisti, elettrotecnici, radiotecnici ed altri mestieri inerenti alla installazione e al funzionamento di impianti e apparecchi elettrici . . . . .</b>      | —                           | — | 282       | 280   | 10                       | 10 | 72         | 71  | 364    | 361   |
|                    | Lavoratori in proprio e coadiuvanti . . . . .  | —                           | — | 36        | 36    | —                        | —  | —          | —   | 36     | 36    |
|                    | Lavoratori dipendenti . . . . .  | —                           | — | 246       | 244   | 10                       | 10 | 72         | 71  | 328    | 325   |
| 5.30               | <b>Operatori cinematografici ed altri mestieri inerenti alla preparazione delle scene . . . . .</b>  | —                           | — | 1         | 1     | —                        | —  | 13         | 13  | 14     | 14    |
|                    | Lavoratori dipendenti . . . . .  | —                           | — | 1         | 1     | —                        | —  | 13         | 13  | 14     | 14    |
| 5.40               | <b>Macchinisti e fuochisti di macchine e impianti fissi; lubrificatori . . . . .</b>   | —                           | — | 122       | 106   | 16                       | 16 | 5          | 5   | 143    | 127   |
|                    | Lavoratori in proprio e coadiuvanti . . . . .  | —                           | — | 8         | 8     | —                        | —  | —          | —   | 8      | 8     |
|                    | Lavoratori dipendenti . . . . .  | —                           | — | 114       | 98    | 16                       | 16 | 5          | 5   | 135    | 119   |
| 5.51               | <b>Macchinisti di mezzi di trasporto, conduttori di tram e simili . . . . .</b>  | —                           | — | 1         | 1     | —                        | —  | 39         | 39  | 40     | 40    |
|                    | Lavoratori dipendenti . . . . .  | —                           | — | 1         | 1     | —                        | —  | 39         | 39  | 40     | 40    |
| 5.52               | <b>Autisti, conduttori di macchine agricole, motoristi di aviazione, di motoscafi e di barche a motore . . . . .</b>   | 5                           | 5 | 100       | 98    | 34                       | 34 | 358        | 358 | 497    | 495   |
|                    | Lavoratori in proprio e coadiuvanti . . . . .  | 1                           | 1 | —         | —     | —                        | —  | 109        | 109 | 110    | 110   |
|                    | Lavoratori dipendenti . . . . .  | 4                           | 4 | 100       | 98    | 34                       | 34 | 249        | 249 | 387    | 385   |
| 5.53               | <b>Draghisti, gruisti, frenatori e simili . . . . .</b>  | —                           | — | 7         | 6     | —                        | —  | 166        | 166 | 173    | 172   |
|                    | Lavoratori dipendenti . . . . .  | —                           | — | 7         | 6     | —                        | —  | 166        | 166 | 173    | 172   |
| 5.60               | <b>Marittimi di coperta, barcaioli ed altri mestieri similari . . . . .</b>  | —                           | — | —         | —     | 1                        | 1  | 5          | 5   | 6      | 6     |
|                    | Lavoratori in proprio e coadiuvanti . . . . .  | —                           | — | —         | —     | —                        | —  | 1          | 1   | 1      | 1     |
|                    | Lavoratori dipendenti . . . . .  | —                           | — | —         | —     | 1                        | 1  | 4          | 4   | 5      | 5     |
| 5.71               | <b>Vetturini, carrettieri, vagonari e simili . . . . .</b>   | —                           | — | 10        | 10    | 1                        | 1  | 91         | 90  | 102    | 101   |
|                    | Lavoratori in proprio e coadiuvanti . . . . .  | —                           | — | —         | —     | —                        | —  | 70         | 69  | 70     | 69    |
|                    | Lavoratori dipendenti . . . . .  | —                           | — | 10        | 10    | 1                        | 1  | 21         | 21  | 32     | 32    |
| 5.72               | <b>Facchini, caricatori e scaricatori . . . . .</b>  | —                           | — | 184       | 173   | 4                        | 4  | 143        | 142 | 331    | 319   |
|                    | Lavoratori in proprio e coadiuvanti . . . . .  | —                           | — | —         | —     | —                        | —  | 31         | 31  | 31     | 31    |
|                    | Lavoratori dipendenti . . . . .  | —                           | — | 184       | 173   | 4                        | 4  | 112        | 111 | 300    | 288   |

Segue TAV. 5 — Popolazione residente attiva, per sesso, professione, posizione nella professione e rami di attività economica

| N. classificazione | PROFESSIONI<br>—<br>POSIZIONI NELLA PROFESSIONE  | AGRICOLTURA, CACCIA E PESCA |              | INDUSTRIE     |              | PUBBLICA AMMINISTRAZIONE |              | ALTRI RAMI   |              | TOTALE        |               |
|--------------------|--|-----------------------------|--------------|---------------|--------------|--------------------------|--------------|--------------|--------------|---------------|---------------|
|                    |  | MF                          | M            | MF            | M            | MF                       | M            | MF           | M            | MF            | M             |
| 5.73               | <b>Portalettere, fattorini postali e telegrafici, corrieri, messaggeri.</b>                                      | —                           | —            | —             | —            | —                        | —            | 77           | 66           | 77            | 66            |
|                    | Lavoratori in proprio e coadiuvanti  | —                           | —            | —             | —            | —                        | —            | 2            | 2            | 2             | 2             |
|                    | Lavoratori dipendenti  | —                           | —            | —             | —            | —                        | —            | 75           | 64           | 75            | 64            |
| 5.81               | <b>Autoclavisti, pompisti, tubisti e simili</b>  | —                           | —            | 15            | 9            | —                        | —            | —            | —            | 15            | 9             |
|                    | Lavoratori dipendenti  | —                           | —            | 15            | 9            | —                        | —            | —            | —            | 15            | 9             |
| 5.82               | <b>Pesatori, cernitori</b>   | —                           | —            | 55            | 20           | —                        | —            | 3            | 2            | 58            | 22            |
|                    | Lavoratori in proprio e coadiuvanti  | —                           | —            | 1             | 1            | —                        | —            | 2            | 2            | 3             | 3             |
|                    | Lavoratori dipendenti  | —                           | —            | 54            | 19           | —                        | —            | 1            | —            | 55            | 19            |
| 5.83               | <b>Imbottiglieri, imballatori e simili</b>   | —                           | —            | 248           | 39           | 1                        | —            | 21           | 9            | 270           | 48            |
|                    | Lavoratori dipendenti  | —                           | —            | 248           | 39           | 1                        | —            | 21           | 9            | 270           | 48            |
| 6                  | <b>ARTI E MESTIERI PARTICOLARI DEL COMMERCIO E DEI SERVIZI</b>   |                             |              |               |              |                          |              |              |              |               |               |
| 6.11               | <b>Esercenti di negozio</b>  | —                           | —            | —             | —            | —                        | —            | 1.732        | 1.234        | 1.732         | 1.234         |
|                    | Lavoratori in proprio e coadiuvanti  | —                           | —            | —             | —            | —                        | —            | 1.694        | 1.198        | 1.694         | 1.198         |
|                    | Lavoratori dipendenti  | —                           | —            | —             | —            | —                        | —            | 38           | 36           | 38            | 36            |
| 6.12               | <b>Commessi di vendita, cassieri di negozio, fattorini e simili</b>  | —                           | —            | 34            | 19           | 40                       | 33           | 513          | 314          | 587           | 366           |
|                    | Lavoratori in proprio e coadiuvanti  | —                           | —            | —             | —            | —                        | —            | 9            | 3            | 9             | 3             |
|                    | Lavoratori dipendenti  | —                           | —            | 34            | 19           | 40                       | 33           | 504          | 311          | 578           | 363           |
| 6.13               | <b>Commercianti ambulanti</b>  | —                           | —            | —             | —            | —                        | —            | 409          | 265          | 409           | 265           |
|                    | Lavoratori in proprio e coadiuvanti  | —                           | —            | —             | —            | —                        | —            | 407          | 263          | 407           | 263           |
|                    | Lavoratori dipendenti  | —                           | —            | —             | —            | —                        | —            | 2            | 2            | 2             | 2             |
| 6.21               | <b>Gestori di pubblico esercizio</b>   | —                           | —            | —             | —            | —                        | —            | 302          | 203          | 302           | 203           |
|                    | Lavoratori in proprio e coadiuvanti  | —                           | —            | —             | —            | —                        | —            | 302          | 203          | 302           | 203           |
| 6.22               | <b>Portieri d'albergo, camerieri, baristi di pubblici locali</b>   | —                           | —            | 9             | 3            | 76                       | 13           | 214          | 174          | 299           | 190           |
|                    | Lavoratori in proprio e coadiuvanti  | —                           | —            | —             | —            | —                        | —            | 2            | 1            | 2             | 1             |
|                    | Lavoratori dipendenti  | —                           | —            | 9             | 3            | 76                       | 13           | 212          | 173          | 297           | 189           |
| 6.23               | <b>Cuochi, sguatter e altro personale di cucina</b>  | 1                           | 1            | 12            | 4            | 40                       | 4            | 36           | 29           | 89            | 38            |
|                    | Lavoratori in proprio e coadiuvanti  | —                           | —            | —             | —            | —                        | —            | 1            | —            | 1             | —             |
|                    | Lavoratori dipendenti  | 1                           | 1            | 12            | 4            | 40                       | 4            | 35           | 29           | 88            | 38            |
| 6.31               | <b>Barbieri, parrucchieri, manicure</b>  | —                           | —            | —             | —            | 2                        | 2            | 263          | 228          | 265           | 230           |
|                    | Lavoratori in proprio e coadiuvanti  | —                           | —            | —             | —            | —                        | —            | 153          | 130          | 153           | 130           |
|                    | Lavoratori dipendenti  | —                           | —            | —             | —            | 2                        | 2            | 110          | 98           | 112           | 100           |
| 6.32               | <b>Infermieri non diplomati e massaggiatori</b>  | —                           | —            | 2             | 1            | 570                      | 248          | 2            | —            | 574           | 249           |
|                    | Lavoratori in proprio e coadiuvanti  | —                           | —            | —             | —            | 3                        | 3            | —            | —            | 3             | 3             |
|                    | Lavoratori dipendenti  | —                           | —            | 2             | 1            | 567                      | 245          | 2            | —            | 571           | 246           |
| 6.40               | <b>Spazzaturai, disinfettatori, lustrascarpe e simili</b>  | —                           | —            | 14            | 3            | 14                       | 12           | 57           | 55           | 85            | 70            |
|                    | Lavoratori in proprio e coadiuvanti  | —                           | —            | —             | —            | —                        | —            | 4            | 3            | 4             | 3             |
|                    | Lavoratori dipendenti  | —                           | —            | 14            | 3            | 14                       | 12           | 53           | 52           | 81            | 67            |
| 6.50               | <b>Domestici, cuochi e altri mestieri inerenti alla prestazione di servizi domestici presso famiglie private</b> | 1                           | —            | 2             | —            | 34                       | 15           | 947          | 45           | 984           | 60            |
|                    | Lavoratori dipendenti  | 1                           | —            | 2             | —            | 34                       | 15           | 947          | 45           | 984           | 60            |
| 6.61               | <b>Soldati e graduati di carriera ed assimilati</b>  | —                           | —            | —             | —            | 315                      | 314          | —            | —            | 315           | 314           |
|                    | Lavoratori dipendenti  | —                           | —            | —             | —            | 315                      | 314          | —            | —            | 315           | 314           |
| 6.62               | <b>Vigili comunali, guardie notturne, guardacaccia e simili; vigili del fuoco</b>                                | 3                           | 3            | 13            | 13           | 79                       | 79           | 23           | 23           | 118           | 118           |
|                    | Lavoratori dipendenti  | 3                           | 3            | 13            | 13           | 79                       | 79           | 23           | 23           | 118           | 118           |
| 6.63               | <b>Guardiani di fabbricati; uscieri e bidelli di uffici pubblici e privati, sagrestani</b>                       | —                           | —            | 81            | 55           | 377                      | 248          | 192          | 164          | 650           | 467           |
|                    | Lavoratori in proprio e coadiuvanti  | —                           | —            | —             | —            | —                        | —            | 59           | 38           | 59            | 38            |
|                    | Lavoratori dipendenti  | —                           | —            | 81            | 55           | 377                      | 248          | 133          | 126          | 591           | 429           |
| 6.64               | <b>Portieri di case di abitazione</b>  | —                           | —            | —             | —            | 12                       | 4            | 7            | 7            | 19            | 11            |
|                    | Lavoratori dipendenti  | —                           | —            | —             | —            | 12                       | 4            | 7            | 7            | 19            | 11            |
| 6.70               | <b>Arti e mestieri vari o non specificati</b>  | 9                           | 9            | 1.053         | 603          | 41                       | 38           | 163          | 151          | 1.266         | 801           |
|                    | Lavoratori in proprio e coadiuvanti  | —                           | —            | —             | —            | —                        | —            | 14           | 13           | 14            | 13            |
|                    | Lavoratori dipendenti  | 9                           | 9            | 1.053         | 603          | 41                       | 38           | 149          | 138          | 1.252         | 788           |
|                    | <b>TOTALE</b>  | <b>6.817</b>                | <b>5.687</b> | <b>14.376</b> | <b>8.305</b> | <b>5.287</b>             | <b>3.271</b> | <b>8.001</b> | <b>5.687</b> | <b>34.481</b> | <b>22.950</b> |
|                    | Imprend., liberi profess., dirig. e impieg.  | 188                         | 151          | 864           | 689          | 3.353                    | 2.009        | 1.732        | 1.487        | 6.137         | 4.336         |
|                    | Lavoratori in proprio e coadiuvanti  | 6.037                       | 4.976        | 1.601         | 1.882        | 52                       | 45           | 2.939        | 2.115        | 10.629        | 8.518         |
|                    | Lavoratori dipendenti  | 592                         | 560          | 11.911        | 6.234        | 1.882                    | 1.217        | 3.330        | 2.085        | 17.715        | 10.096        |

TAV. 6 — Famiglie e componenti per ampiezza e circoscrizione comunale

| AMPIEZZA<br>DELLE FAMIGLIE<br>(componenti) | CENTRO<br>PRINCIPALE |                 | RESTANTE TERRI-<br>TORIO COMUNALE |                 | COMUNE   |                 | AMPIEZZA<br>DELLE FAMIGLIE<br>(componenti) | CENTRO<br>PRINCIPALE |                 | RESTANTE TERRI-<br>TORIO COMUNALE |                 | COMUNE        |                 |
|--|----------------------|-----------------|-----------------------------------|-----------------|----------|-----------------|--|----------------------|-----------------|-----------------------------------|-----------------|---------------|-----------------|
|  | Famiglie             | Compo-<br>nenti | Famiglie                          | Compo-<br>nenti | Famiglie | Compo-<br>nenti |  | Famiglie             | Compo-<br>nenti | Famiglie                          | Compo-<br>nenti | Famiglie      | Compo-<br>nenti |
| 1 . . . . .                                | 1.268                | 1.268           | 709                               | 709             | 1.977    | 1.977           | 10 . . . . .                               | 40                   | 400             | 78                                | 780             | 118           | 1.180           |
| 2 . . . . .                                | 2.108                | 4.216           | 1.627                             | 3.254           | 3.735    | 7.470           | 11 . . . . .                               | 23                   | 253             | 36                                | 396             | 59            | 649             |
| 3 . . . . .                                | 2.516                | 7.548           | 2.253                             | 6.759           | 4.769    | 14.307          | 12 . . . . .                               | 8                    | 96              | 21                                | 252             | 29            | 348             |
| 4 . . . . .                                | 2.386                | 9.544           | 2.286                             | 9.144           | 4.672    | 18.688          | 13 . . . . .                               | 2                    | 26              | 9                                 | 117             | 11            | 143             |
| 5 . . . . .                                | 1.596                | 7.980           | 1.673                             | 8.365           | 3.269    | 16.345          | 14 . . . . .                               | 2                    | 28              | 3                                 | 42              | 5             | 70              |
| 6 . . . . .                                | 826                  | 4.956           | 1.063                             | 6.378           | 1.889    | 11.334          | 15 . . . . .                               | —                    | —               | —                                 | —               | —             | —               |
| 7 . . . . .                                | 411                  | 2.877           | 594                               | 4.158           | 1.005    | 7.035           | 16 . . . . .                               | 1                    | 16              | —                                 | —               | 1             | 16              |
| 8 . . . . .                                | 204                  | 1.632           | 290                               | 2.320           | 494      | 3.952           |  |                      |                 |                                   |                 |               |                 |
| 9 . . . . .                                | 92                   | 828             | 159                               | 1.431           | 251      | 2.259           | <b>TOTALE . . .</b>                        | <b>11.483</b>        | <b>41.668</b>   | <b>10.801</b>                     | <b>44.105</b>   | <b>22.284</b> | <b>85.773</b>   |

TAV. 7 — Famiglie per ampiezza e numero di componenti in condizione professionale e per circoscrizione comunale

| AMPIEZZA<br>DELLE FAMIGLIE<br>(componenti) | FAMIGLIE CON COMPONENTI IN CONDIZIONE PROFESSIONALE |              |              |              |            |            |           |           |          |          |                 | TOTALE        |  |
|--|---|--------------|--------------|--------------|------------|------------|-----------|-----------|----------|----------|-----------------|---------------|--|
|  | 0   | 1            | 2            | 3            | 4          | 5          | 6         | 7         | 8        | 9 e più  |                 | Famiglie      | Compo-<br>nenti in<br>condizione<br>profes-<br>sionale |
|  |   |              |              |              |            |            |           |           |          | famiglie | compo-<br>nenti |               |  |
| C O M U N E                                |   |              |              |              |            |            |           |           |          |          |                 |               |  |
| 1 . . . . .                                | 1.134   | 843          | —            | —            | —          | —          | —         | —         | —        | —        | —               | 1.977         | 843  |
| 2 . . . . .                                | 1.032   | 2.157        | 546          | —            | —          | —          | —         | —         | —        | —        | —               | 3.735         | 3.249  |
| 3 . . . . .                                | 450   | 2.616        | 1.570        | 133          | —          | —          | —         | —         | —        | —        | —               | 4.769         | 6.155  |
| 4 . . . . .                                | 208   | 2.231        | 1.698        | 497          | 38         | —          | —         | —         | —        | —        | —               | 4.672         | 7.270  |
| 5 . . . . .                                | 70  | 1.221        | 1.264        | 564          | 137        | 13         | —         | —         | —        | —        | —               | 3.269         | 6.054  |
| 6 . . . . .                                | 26  | 528          | 688          | 424          | 172        | 47         | 4         | —         | —        | —        | —               | 1.889         | 4.123  |
| 7 . . . . .                                | 7   | 175          | 330          | 267          | 153        | 61         | 11        | 1         | —        | —        | —               | 1.005         | 2.626  |
| 8 . . . . .                                | 7   | 56           | 131          | 146          | 84         | 48         | 18        | 2         | 2        | —        | —               | 494           | 1.470  |
| 9 . . . . .                                | 1   | 32           | 54           | 62           | 55         | 29         | 12        | 6         | —        | —        | —               | 251           | 805  |
| 10 . . . . .                               | —   | 14           | 21           | 32           | 27         | 14         | 6         | 4         | —        | —        | —               | 118           | 394  |
| 11 . . . . .                               | —   | 3            | 10           | 15           | 10         | 8          | —         | 8         | 3        | 2        | 18              | 59            | 246  |
| 12 . . . . .                               | —   | 3            | 4            | 3            | 7          | 3          | 2         | 3         | 2        | 2        | 18              | 29            | 130  |
| 13 . . . . .                               | —   | 2            | 2            | 1            | 3          | 1          | —         | 2         | —        | —        | —               | 11            | 40   |
| 14 . . . . .                               | —   | —            | —            | 2            | 1          | 2          | —         | —         | —        | —        | —               | 5             | 20   |
| 15 . . . . .                               | —   | —            | —            | —            | —          | —          | —         | —         | —        | —        | —               | —             | —  |
| 16 . . . . .                               | —   | —            | —            | —            | —          | 1          | —         | —         | —        | —        | —               | 1             | 5  |
| <b>TOTALE . . .</b>                        | <b>2.935</b>  | <b>9.881</b> | <b>6.318</b> | <b>2.146</b> | <b>687</b> | <b>227</b> | <b>53</b> | <b>26</b> | <b>7</b> | <b>4</b> | <b>36</b>       | <b>22.284</b> | <b>33.430</b>  |
| C E N T R O P R I N C I P A L E            |   |              |              |              |            |            |           |           |          |          |                 |               |  |
| 1 . . . . .                                | 714   | 554          | —            | —            | —          | —          | —         | —         | —        | —        | —               | 1.268         | 554  |
| 2 . . . . .                                | 610   | 1.225        | 273          | —            | —          | —          | —         | —         | —        | —        | —               | 2.108         | 1.771  |
| 3 . . . . .                                | 276   | 1.461        | 725          | 54           | —          | —          | —         | —         | —        | —        | —               | 2.516         | 3.073  |
| 4 . . . . .                                | 129   | 1.231        | 793          | 218          | 15         | —          | —         | —         | —        | —        | —               | 2.386         | 3.531  |
| 5 . . . . .                                | 38  | 695          | 576          | 234          | 47         | 6          | —         | —         | —        | —        | —               | 1.596         | 2.767  |
| 6 . . . . .                                | 19  | 274          | 309          | 164          | 51         | 8          | 1         | —         | —        | —        | —               | 826           | 1.634  |
| 7 . . . . .                                | 6   | 87           | 151          | 96           | 55         | 16         | —         | —         | —        | —        | —               | 411           | 977  |
| 8 . . . . .                                | 6   | 31           | 63           | 63           | 23         | 13         | 5         | —         | —        | —        | —               | 204           | 533  |
| 9 . . . . .                                | 1   | 16           | 22           | 21           | 23         | 5          | 4         | —         | —        | —        | —               | 92            | 264  |
| 10 . . . . .                               | —   | 7            | 8            | 12           | 6          | 4          | 3         | —         | —        | —        | —               | 40            | 121  |
| 11 . . . . .                               | —   | 3            | 6            | 4            | 6          | 2          | —         | 2         | —        | —        | —               | 23            | 75   |
| 12 . . . . .                               | —   | 2            | —            | 1            | 3          | 1          | —         | 1         | —        | —        | —               | 8             | 29   |
| 13 . . . . .                               | —   | 1            | —            | —            | —          | —          | —         | 1         | —        | —        | —               | 2             | 8  |
| 14 . . . . .                               | —   | —            | —            | —            | —          | 2          | —         | —         | —        | —        | —               | 2             | 10   |
| 15 . . . . .                               | —   | —            | —            | —            | —          | —          | —         | —         | —        | —        | —               | —             | —  |
| 16 . . . . .                               | —   | —            | —            | —            | —          | 1          | —         | —         | —        | —        | —               | 1             | 5  |
| <b>TOTALE . . .</b>                        | <b>1.799</b>  | <b>5.587</b> | <b>2.926</b> | <b>867</b>   | <b>229</b> | <b>58</b>  | <b>13</b> | <b>4</b>  | <b>—</b> | <b>—</b> | <b>—</b>        | <b>11.483</b> | <b>15.352</b>  |

Segue Tav. 7 — Famiglie per ampiezza e numero di componenti in condizione professionale e per circoscrizione comunale

| AMPIEZZA<br>DELLE FAMIGLIE<br>(componenti) | FAMIGLIE CON COMPONENTI IN CONDIZIONE PROFESSIONALE |              |              |              |            |            |           |           |          |          |                 | TOTALE        |  |       |
|--|---|--------------|--------------|--------------|------------|------------|-----------|-----------|----------|----------|-----------------|---------------|--|-------|
|  | 0   | 1            | 2            | 3            | 4          | 5          | 6         | 7         | 8        | 9 e più  |                 | Famiglie      | Compo-<br>nenti in<br>condizione<br>profes-<br>sionale |       |
|  |   |              |              |              |            |            |           |           |          | famiglie | compo-<br>nenti |               |  |       |
| RESTANTE TERRITORIO COMUNALE               |   |              |              |              |            |            |           |           |          |          |                 |               |  |       |
| 1 . . . . .                                | 420   | 289          | —            | —            | —          | —          | —         | —         | —        | —        | —               | —             | 709  | 289   |
| 2 . . . . .                                | 422   | 932          | 273          | —            | —          | —          | —         | —         | —        | —        | —               | —             | 1.627  | 1.478 |
| 3 . . . . .                                | 174   | 1.155        | 845          | 79           | —          | —          | —         | —         | —        | —        | —               | —             | 2.253  | 3.082 |
| 4 . . . . .                                | 79  | 1.000        | 905          | 279          | 23         | —          | —         | —         | —        | —        | —               | —             | 2.286  | 3.739 |
| 5 . . . . .                                | 32  | 526          | 688          | 330          | 90         | 7          | —         | —         | —        | —        | —               | —             | 1.673  | 3.287 |
| 6 . . . . .                                | 7   | 254          | 379          | 260          | 121        | 39         | 3         | —         | —        | —        | —               | —             | 1.063  | 2.489 |
| 7 . . . . .                                | 1   | 88           | 179          | 171          | 98         | 45         | 11        | 1         | —        | —        | —               | —             | 594  | 1.649 |
| 8 . . . . .                                | 1   | 25           | 68           | 83           | 61         | 35         | 13        | 2         | 2        | —        | —               | —             | 290  | 937   |
| 9 . . . . .                                | —   | 16           | 32           | 41           | 32         | 24         | 8         | 6         | —        | —        | —               | —             | 159  | 541   |
| 10 . . . . .                               | —   | 7            | 13           | 20           | 21         | 10         | 3         | 4         | —        | —        | —               | —             | 78   | 273   |
| 11 . . . . .                               | —   | —            | 4            | 11           | 4          | 6          | —         | 6         | 3        | 2        | 18              | 36            | 171  | 171   |
| 12 . . . . .                               | —   | 1            | 4            | 2            | 4          | 2          | 2         | 2         | 2        | 2        | 18              | 21            | 101  | 101   |
| 13 . . . . .                               | —   | 1            | 2            | 1            | 3          | 1          | —         | 1         | —        | —        | —               | 9             | 32   | 32    |
| 14 . . . . .                               | —   | —            | —            | 2            | 1          | —          | —         | —         | —        | —        | —               | 3             | 10   | 10    |
| 15 . . . . .                               | —   | —            | —            | —            | —          | —          | —         | —         | —        | —        | —               | —             | —  | —     |
| 16 . . . . .                               | —   | —            | —            | —            | —          | —          | —         | —         | —        | —        | —               | —             | —  | —     |
| <b>TOTALE . . .</b>                        | <b>1.136</b>  | <b>4.294</b> | <b>3.392</b> | <b>1.279</b> | <b>458</b> | <b>169</b> | <b>40</b> | <b>22</b> | <b>7</b> | <b>4</b> | <b>36</b>       | <b>10.801</b> | <b>18.078</b>  |       |

Tav. 8 — Abitazioni occupate e non occupate, altri alloggi e relativi occupanti, per circoscrizione comunale

| CIRCOSCRIZIONI COMUNALI                 | ABITAZIONI OCCUPATE |                |                   |               |                          |                       | ABITAZIONI NON OCCUPATE |              |                                       | ALTRI ALLOGGI |              |
|---|---------------------|----------------|-------------------|---------------|--------------------------|-----------------------|-------------------------|--------------|---------------------------------------|---------------|--------------|
|   | N                   | Stanze         |                   | Occupanti     | Numero medio             |                       | N                       | Stanze       | Numero medio di stanze per abitazione | N             | Occupanti    |
|   |                     | totale         | ad uso abitazione |               | di stanze per abitazione | di persone per stanza |                         |              |                                       |               |              |
| <b>Circoscrizione 1ª . . . . .</b>      | <b>9.963</b>        | <b>51.198</b>  | <b>50.647</b>     | <b>41.885</b> | <b>5,1</b>               | <b>0,8</b>            | <b>161</b>              | <b>847</b>   | <b>5,3</b>                            | <b>478</b>    | <b>1.309</b> |
| Centro Urbano (entro le mura) . . . . . | 5.146               | 26.249         | 25.912            | 21.121        | 5,1                      | 0,8                   | 102                     | 525          | 5,1                                   | 429           | 1.188        |
| Suburbio . . . . .                      | 4.816               | 24.949         | 24.735            | 20.764        | 5,2                      | 0,8                   | 59                      | 322          | 5,5                                   | 49            | 121          |
| <b>Circoscrizione 2ª . . . . .</b>      | <b>9.397</b>        | <b>49.198</b>  | <b>48.773</b>     | <b>42.518</b> | <b>5,2</b>               | <b>0,9</b>            | <b>448</b>              | <b>2.942</b> | <b>6,6</b>                            | <b>20</b>     | <b>48</b>    |
| Nord . . . . .                          | 3.239               | 17.271         | 17.102            | 14.852        | 5,3                      | 0,9                   | 217                     | 1.489        | 6,9                                   | 8             | 29           |
| Est . . . . .                           | 1.528               | 7.636          | 7.574             | 6.959         | 5,0                      | 0,9                   | 23                      | 119          | 5,2                                   | 4             | 6            |
| Sud . . . . .                           | 1.804               | 9.059          | 8.994             | 7.734         | 5,0                      | 0,9                   | 104                     | 605          | 5,8                                   | 5             | 6            |
| Ovest . . . . .                         | 2.826               | 15.232         | 15.103            | 12.973        | 5,4                      | 0,9                   | 104                     | 729          | 7,0                                   | 3             | 7            |
| <b>COMUNE . . . . .</b>                 | <b>19.359</b>       | <b>100.396</b> | <b>99.420</b>     | <b>84.403</b> | <b>5,2</b>               | <b>0,8</b>            | <b>609</b>              | <b>3.789</b> | <b>6,2</b>                            | <b>498</b>    | <b>1.357</b> |

Tav. 9 — Unità locali e addetti, per circoscrizione comunale e rami di attività economica

| CIRCOSCRIZIONI<br>COMUNALI              | INDUSTRIE<br>ESTRATTIVE |              | INDUSTRIE<br>MANIFAT-<br>TURIERE |               | COSTRUZIONI<br>E IMPIANTI |              | ELETRICITÀ<br>GAS E ACQUA |              | COMMERCIO    |              | TRASPORTI<br>E COMUNI-<br>CAZIONI |              | CREDITO<br>E ASSICU-<br>RAZIONE |              | SERVIZI VARI |              | TOTALE       |               |
|---|-------------------------|--------------|----------------------------------|---------------|---------------------------|--------------|---------------------------|--------------|--------------|--------------|-----------------------------------|--------------|---------------------------------|--------------|--------------|--------------|--------------|---------------|
|   | N                       | Ad-<br>detti | N                                | Ad-<br>detti  | N                         | Ad-<br>detti | N                         | Ad-<br>detti | N            | Ad-<br>detti | N                                 | Ad-<br>detti | N                               | Ad-<br>detti | N            | Ad-<br>detti | N            | Ad-<br>detti  |
| <b>Circoscrizione 1ª . . . . .</b>      | <b>2</b>                | <b>12</b>    | <b>866</b>                       | <b>10.909</b> | <b>38</b>                 | <b>515</b>   | <b>8</b>                  | <b>275</b>   | <b>1.321</b> | <b>3.147</b> | <b>121</b>                        | <b>1.002</b> | <b>41</b>                       | <b>554</b>   | <b>133</b>   | <b>373</b>   | <b>2.529</b> | <b>16.787</b> |
| Centro Urbano (entro le mura) . . . . . | 2                       | 12           | 505                              | 3.569         | 28                        | 365          | 1                         | 23           | 967          | 2.275        | 99                                | 490          | 39                              | 549          | 91           | 316          | 1.732        | 7.599         |
| Suburbio . . . . .                      | —                       | —            | 361                              | 7.340         | 10                        | 150          | 7                         | 252          | 354          | 872          | 22                                | 512          | 2                               | 5            | 41           | 57           | 797          | 9.188         |
| <b>Circoscrizione 2ª . . . . .</b>      | <b>8</b>                | <b>74</b>    | <b>334</b>                       | <b>2.220</b>  | <b>15</b>                 | <b>1.034</b> | <b>1</b>                  | <b>12</b>    | <b>350</b>   | <b>590</b>   | <b>8</b>                          | <b>12</b>    | <b>3</b>                        | <b>17</b>    | <b>71</b>    | <b>92</b>    | <b>790</b>   | <b>4.051</b>  |
| Nord . . . . .                          | 2                       | 62           | 133                              | 1.738         | 4                         | 976          | 1                         | 12           | 147          | 293          | —                                 | —            | 2                               | 4            | 22           | 29           | 311          | 3.114         |
| Est . . . . .                           | —                       | —            | 56                               | 189           | 2                         | 11           | —                         | —            | 49           | 71           | 1                                 | 2            | —                               | —            | 13           | 15           | 121          | 288           |
| Sud . . . . .                           | —                       | —            | 58                               | 87            | 4                         | 19           | —                         | —            | 57           | 81           | 6                                 | 7            | —                               | —            | 15           | 17           | 140          | 211           |
| Ovest . . . . .                         | 6                       | 12           | 87                               | 206           | 5                         | 28           | —                         | —            | 97           | 145          | 1                                 | 3            | 1                               | 13           | 21           | 31           | 218          | 438           |
| <b>COMUNE . . . . .</b>                 | <b>10</b>               | <b>86</b>    | <b>1.200</b>                     | <b>13.129</b> | <b>53</b>                 | <b>1.549</b> | <b>9</b>                  | <b>287</b>   | <b>1.671</b> | <b>3.737</b> | <b>129</b>                        | <b>1.014</b> | <b>44</b>                       | <b>571</b>   | <b>203</b>   | <b>465</b>   | <b>3.319</b> | <b>20.838</b> |

### Comune di CARRARA

TAV. 1 — Superficie territoriale, popolazione residente per sesso, densità, per circoscrizione comunale

| CIRCOSCRIZIONI COMUNALI                 | SUPERFICIE TERRITORIALE<br>ha | POPOLAZIONE RESIDENTE |               |               | DENSITÀ<br>ab./ha |
|---|-------------------------------|-----------------------|---------------|---------------|-------------------|
|   |                               | M                     | F             | MF            |                   |
| Centro Urbano (Rioni) . . . . .         | 1.105,97                      | 14.122                | 15.048        | 29.170        | 26,4              |
| <i>Carrara</i> . . . . .                | 287,30                        | 8.922                 | 9.593         | *18.515       | 64,4              |
| <i>Pontecimato</i> . . . . .            | 493,46                        | 2.967                 | 3.085         | 6.052         | 12,3              |
| <i>Fossola</i> . . . . .                | 325,21                        | 2.233                 | 2.370         | 4.603         | 14,2              |
| Sorgnano . . . . .                      | 215,96                        | 491                   | 523           | 1.014         | 4,7               |
| Fontia . . . . .                        | 206,57                        | 325                   | 319           | 644           | 3,1               |
| Nazzano - Fossone Basso . . . . .       | 619,03                        | 2.305                 | 2.409         | 4.714         | 7,6               |
| Avenza . . . . .                        | 596,92                        | 3.914                 | 3.896         | 7.810         | 13,1              |
| Marina di Carrara . . . . .             | 407,11                        | 4.098                 | 4.417         | 8.515         | 20,9              |
| Castelpoggio - Gragnana . . . . .       | 997,36                        | 1.286                 | 1.331         | 2.617         | 2,6               |
| Torano . . . . .                        | 1.377,60                      | 928                   | 964           | 1.892         | 1,4               |
| Miseglia - Colonnata . . . . .          | 985,95                        | 972                   | 970           | 1.942         | 2,0               |
| Bedizzano - Bergiola - Codena . . . . . | 584,53                        | 1.972                 | 1.997         | 3.969         | 6,8               |
| <b>COMUNE . . . . .</b>                 | <b>7.097,00</b>               | <b>30.413</b>         | <b>31.874</b> | <b>62.287</b> | <b>8,8</b>        |

TAV. 2 — Altitudine e popolazione residente del comune, delle frazioni geografiche e delle località abitate

| FRAZIONI<br>Centri<br>Nuclei | Alti-<br>tudine<br>m | Popo-<br>lazione<br>residente | FRAZIONI<br>Centri<br>Nuclei  | Alti-<br>tudine<br>m | Popo-<br>lazione<br>residente | FRAZIONI<br>Centri<br>Nuclei | Alti-<br>tudine<br>m | Popo-<br>lazione<br>residente |
|------------------------------|----------------------|-------------------------------|-------------------------------|----------------------|-------------------------------|------------------------------|----------------------|-------------------------------|
| <b>BEDIZZANO</b> . . . . .   | 974                  | <b>1.513</b>                  | Fossone Alto . . . . .        | 112                  | 62                            | <b>GRAGNANA</b> . . . . .    | 1075                 | <b>2.045</b>                  |
| Bedizzano . . . . .          | 159                  |                               | Linara . . . . .              | 160                  | 275                           | Gragnana . . . . .           | 210                  |                               |
| Case sparse . . . . .        | 276                  | 1.364                         | Macchione . . . . .           | 2                    | 29                            | Noceto . . . . .             | 219                  | 1.843                         |
|                              | —                    | 149                           | Case sparse . . . . .         | —                    | 5.753                         | Case sparse . . . . .        | 400                  | 165                           |
| <b>BERGIOLA</b> . . . . .    | 960                  | <b>914</b>                    | <b>CASTELPOGGIO</b> . . . . . | 951                  | <b>572</b>                    |                              | —                    | 37                            |
| Bergiola . . . . .           | 207                  |                               | Castelpoggio . . . . .        | 200                  | 569                           | <b>MISEGLIA</b> . . . . .    | 1276                 | <b>1.098</b>                  |
| Case sparse . . . . .        | 494                  | 804                           | Case sparse . . . . .         | 547                  | 3                             | Miseglia . . . . .           | 180                  | 919                           |
|                              | —                    | 110                           |                               | —                    |                               | Case sparse . . . . .        | 240                  | 179                           |
| <b>CARRARA</b> . . . . .     | 574                  | <b>51.867</b>                 | <b>CODENA</b> . . . . .       | 465                  | <b>1.542</b>                  |                              | —                    |                               |
| Avenza . . . . .             | 0                    |                               | Codena . . . . .              | 123                  |                               | <b>TORANO</b> . . . . .      | 1469                 | <b>1.892</b>                  |
| Carrara * . . . . .          | 8                    | 9.082                         | Case sparse . . . . .         | 260                  | 1.172                         | Torano . . . . .             | 104                  |                               |
| Fontia . . . . .             | 100                  | 27.207                        |                               | —                    | 370                           | Porcinacchia . . . . .       | 150                  | 1.706                         |
| Fossone Basso . . . . .      | 330                  | 338                           | <b>COLONNATA</b> . . . . .    | 1610                 | <b>844</b>                    | Case sparse . . . . .        | 217                  | 53                            |
| Marina di Carrara . . . . .  | 11                   | 479                           | Colonnata . . . . .           | 400                  | 721                           |                              | —                    | 133                           |
| Sorgnano . . . . .           | 2                    | 7.927                         | Verghetto . . . . .           | 532                  | 30                            | <b>COMUNE</b> . . . . .      | 1610                 | <b>62.287</b>                 |
| Bonasciola . . . . .         | 274                  | 587                           | Case sparse . . . . .         | 910                  | 98                            |                              | 0                    |                               |
| Carlone . . . . .            | 50                   | 79                            |                               | —                    |                               |                              |                      |                               |
| Fornace . . . . .            | 2                    | 28                            |                               |                      |                               |                              |                      |                               |
|                              | 9                    | 21                            |                               |                      |                               |                              |                      |                               |

TAV. 3 — Popolazione residente per sesso, età e stato civile

| ETÀ<br>(anni)      | MASCHI       |           |        |                     |            |              | FEMMINE      |           |        |                     |            |              | TOTALE       |
|--------------------|--------------|-----------|--------|---------------------|------------|--------------|--------------|-----------|--------|---------------------|------------|--------------|--------------|
|                    | Cellibi      | Coniugati | Vedovi | Separati legalmente | Divorziati | Totale       | Nubili       | Coniugate | Vedove | Separate legalmente | Divorziati | Totale       |              |
| 1 . . . . .        | 469          | —         | —      | —                   | —          | 469          | 435          | —         | —      | —                   | —          | 435          | 904          |
| 2 . . . . .        | 484          | —         | —      | —                   | —          | 484          | 494          | —         | —      | —                   | —          | 494          | 978          |
| 3 . . . . .        | 522          | —         | —      | —                   | —          | 522          | 485          | —         | —      | —                   | —          | 485          | 1.007        |
| 4 . . . . .        | 576          | —         | —      | —                   | —          | 576          | 540          | —         | —      | —                   | —          | 540          | 1.116        |
| 5 . . . . .        | 613          | —         | —      | —                   | —          | 613          | 569          | —         | —      | —                   | —          | 569          | 1.182        |
| fino a 5 . . . . . | <b>2.664</b> | —         | —      | —                   | —          | <b>2.664</b> | <b>2.523</b> | —         | —      | —                   | —          | <b>2.523</b> | <b>5.187</b> |
| 6 . . . . .        | 628          | —         | —      | —                   | —          | 628          | 546          | —         | —      | —                   | —          | 546          | 1.174        |
| 7 . . . . .        | 389          | —         | —      | —                   | —          | 389          | 359          | —         | —      | —                   | —          | 359          | 748          |
| 8 . . . . .        | 514          | —         | —      | —                   | —          | 514          | 519          | —         | —      | —                   | —          | 519          | 1.033        |
| 9 . . . . .        | 398          | —         | —      | —                   | —          | 398          | 391          | —         | —      | —                   | —          | 391          | 789          |
| 10 . . . . .       | 484          | —         | —      | —                   | —          | 484          | 431          | —         | —      | —                   | —          | 431          | 915          |
| 5-10 . . . . .     | <b>2.413</b> | —         | —      | —                   | —          | <b>2.413</b> | <b>2.246</b> | —         | —      | —                   | —          | <b>2.246</b> | <b>4.659</b> |

Segue Tav. 3 — Popolazione residente per sesso, età e stato civile

| ETÀ<br>(anni) | MASCHI |           |        |                             |                 |        | FEMMINE |           |        |                             |                 |        | TOTALE |
|---------------|--------|-----------|--------|-----------------------------|-----------------|--------|---------|-----------|--------|-----------------------------|-----------------|--------|--------|
|               | Celibi | Coniugati | Vedovi | Separati<br>legal-<br>mente | Divor-<br>ziati | Totale | Nubili  | Coniugate | Vedove | Separate<br>legal-<br>mente | Divor-<br>ziate | Totale |        |
| 11            | 553    | —         | —      | —                           | —               | 553    | 520     | —         | —      | —                           | —               | 520    | 1.073  |
| 12            | 516    | —         | —      | —                           | —               | 516    | 550     | —         | —      | —                           | —               | 550    | 1.066  |
| 13            | 527    | —         | —      | —                           | —               | 527    | 476     | —         | —      | —                           | —               | 476    | 1.003  |
| 14            | 567    | —         | —      | —                           | —               | 567    | 541     | —         | —      | —                           | —               | 541    | 1.108  |
| 15            | 501    | 2         | —      | —                           | —               | 503    | 496     | 1         | —      | —                           | —               | 497    | 1.000  |
| 10-15         | 2.064  | 2         | —      | —                           | —               | 2.066  | 2.583   | 1         | —      | —                           | —               | 2.584  | 5.250  |
| 16            | 488    | 1         | —      | —                           | —               | 489    | 430     | 2         | —      | —                           | —               | 432    | 921    |
| 17            | 456    | 1         | —      | —                           | —               | 457    | 452     | 5         | —      | —                           | —               | 457    | 914    |
| 18            | 446    | —         | —      | —                           | —               | 446    | 437     | 8         | —      | —                           | —               | 445    | 891    |
| 19            | 476    | 2         | —      | —                           | —               | 478    | 413     | 21        | —      | —                           | —               | 434    | 942    |
| 20            | 480    | 2         | —      | —                           | —               | 482    | 420     | 41        | —      | —                           | —               | 461    | 943    |
| 15-20         | 2.346  | 6         | —      | —                           | —               | 2.352  | 2.152   | 77        | —      | —                           | —               | 2.229  | 4.581  |
| 21            | 498    | 13        | —      | —                           | —               | 511    | 414     | 93        | 1      | —                           | —               | 508    | 1.019  |
| 22            | 544    | 29        | —      | —                           | —               | 573    | 412     | 168       | 3      | 1                           | —               | 584    | 1.157  |
| 23            | 504    | 66        | 2      | —                           | —               | 572    | 332     | 184       | 2      | —                           | —               | 518    | 1.090  |
| 24            | 466    | 100       | 2      | 2                           | —               | 570    | 296     | 274       | 2      | —                           | —               | 572    | 1.142  |
| 25            | 407    | 143       | 1      | —                           | —               | 551    | 250     | 271       | 3      | 2                           | —               | 526    | 1.077  |
| 20-25         | 2.419  | 351       | 5      | 2                           | —               | 2.777  | 1.704   | 990       | 11     | 3                           | —               | 2.708  | 5.485  |
| 26            | 368    | 190       | —      | —                           | —               | 558    | 215     | 317       | 2      | —                           | —               | 534    | 1.092  |
| 27            | 282    | 222       | 2      | —                           | —               | 486    | 164     | 319       | 9      | 1                           | —               | 493    | 979    |
| 28            | 227    | 301       | 3      | 1                           | —               | 532    | 174     | 357       | 9      | —                           | —               | 540    | 1.072  |
| 29            | 228    | 292       | 3      | —                           | —               | 523    | 187     | 365       | 11     | 2                           | —               | 545    | 1.068  |
| 30            | 205    | 353       | 2      | —                           | —               | 560    | 148     | 497       | 18     | 1                           | —               | 664    | 1.224  |
| 25-30         | 1.290  | 1.358     | 10     | 1                           | —               | 2.659  | 868     | 1.855     | 49     | 4                           | —               | 2.776  | 5.435  |
| 31            | 164    | 379       | —      | 1                           | —               | 544    | 156     | 445       | 11     | 3                           | —               | 615    | 1.159  |
| 32            | 172    | 403       | 1      | 1                           | —               | 577    | 111     | 488       | 27     | 3                           | —               | 629    | 1.206  |
| 33            | 58     | 182       | 1      | 2                           | —               | 243    | 55      | 205       | 10     | 2                           | —               | 272    | 515    |
| 34            | 60     | 194       | —      | —                           | —               | 254    | 59      | 210       | 22     | 2                           | —               | 293    | 547    |
| 35            | 55     | 222       | 1      | 2                           | —               | 280    | 56      | 195       | 24     | 2                           | —               | 277    | 557    |
| 30-35         | 509    | 1.390     | 3      | 6                           | —               | 1.898  | 437     | 1.543     | 94     | 12                          | —               | 2.086  | 3.984  |
| 36            | 60     | 271       | 1      | —                           | —               | 332    | 57      | 246       | 20     | —                           | —               | 323    | 655    |
| 37            | 73     | 362       | 5      | 1                           | —               | 441    | 85      | 410       | 35     | 2                           | —               | 532    | 973    |
| 38            | 73     | 462       | 5      | 5                           | —               | 545    | 67      | 413       | 33     | 1                           | —               | 514    | 1.059  |
| 39            | 66     | 425       | 6      | 2                           | —               | 499    | 63      | 438       | 39     | —                           | —               | 540    | 1.039  |
| 40            | 58     | 420       | 9      | 1                           | —               | 488    | 75      | 388       | 47     | 2                           | —               | 512    | 1.000  |
| 35-40         | 330    | 1.940     | 26     | 9                           | —               | 2.305  | 347     | 1.895     | 174    | 5                           | —               | 2.421  | 4.726  |
| 41            | 50     | 467       | 6      | 2                           | —               | 525    | 72      | 396       | 34     | 3                           | —               | 505    | 1.030  |
| 42            | 57     | 420       | 5      | 1                           | —               | 483    | 67      | 393       | 35     | 1                           | —               | 496    | 979    |
| 43            | 41     | 383       | 12     | 4                           | —               | 440    | 62      | 355       | 32     | 3                           | —               | 452    | 892    |
| 44            | 43     | 405       | 6      | 1                           | —               | 455    | 66      | 369       | 32     | 2                           | —               | 469    | 924    |
| 45            | 36     | 366       | 13     | 1                           | —               | 416    | 59      | 344       | 54     | —                           | —               | 457    | 873    |
| 40-45         | 227    | 2.041     | 42     | 9                           | —               | 2.319  | 326     | 1.857     | 187    | 9                           | —               | 2.379  | 4.698  |
| 46            | 32     | 490       | 6      | 2                           | —               | 470    | 81      | 332       | 58     | 4                           | —               | 475    | 945    |
| 47            | 40     | 361       | 9      | 1                           | —               | 421    | 44      | 322       | 47     | 2                           | —               | 415    | 836    |
| 48            | 35     | 369       | 14     | 2                           | —               | 420    | 55      | 317       | 56     | 1                           | —               | 429    | 849    |
| 49            | 41     | 325       | 5      | 1                           | —               | 372    | 59      | 304       | 55     | 1                           | —               | 419    | 791    |
| 50            | 38     | 314       | 8      | 1                           | —               | 361    | 42      | 294       | 54     | —                           | —               | 390    | 751    |
| 45-50         | 195    | 1.799     | 42     | 7                           | —               | 2.044  | 281     | 1.569     | 270    | 8                           | —               | 2.128  | 4.172  |
| 51            | 22     | 286       | 9      | —                           | —               | 317    | 39      | 279       | 58     | 1                           | —               | 377    | 694    |
| 52            | 19     | 316       | 8      | 2                           | —               | 345    | 48      | 268       | 64     | 2                           | —               | 382    | 727    |
| 53            | 14     | 276       | 8      | 1                           | —               | 299    | 35      | 254       | 63     | 3                           | —               | 355    | 654    |
| 54            | 18     | 264       | 15     | 1                           | —               | 298    | 34      | 265       | 57     | 1                           | —               | 297    | 595    |
| 55            | 17     | 256       | 11     | 2                           | —               | 286    | 52      | 256       | 79     | 1                           | —               | 388    | 674    |
| 50-55         | 90     | 1.398     | 51     | 6                           | —               | 1.545  | 208     | 1.262     | 321    | 8                           | —               | 1.799  | 3.344  |
| 56            | 14     | 231       | 10     | 2                           | —               | 257    | 45      | 251       | 75     | 1                           | —               | 372    | 629    |
| 57            | 19     | 232       | 12     | —                           | —               | 263    | 39      | 229       | 85     | —                           | —               | 353    | 616    |
| 58            | 11     | 231       | 11     | 2                           | —               | 255    | 37      | 216       | 96     | 2                           | —               | 351    | 606    |
| 59            | 14     | 233       | 21     | —                           | —               | 268    | 33      | 192       | 84     | —                           | —               | 309    | 577    |
| 60            | 19     | 197       | 26     | —                           | —               | 242    | 29      | 205       | 81     | 1                           | —               | 316    | 558    |
| 55-60         | 77     | 1.124     | 80     | 4                           | —               | 1.285  | 133     | 1.093     | 421    | 4                           | —               | 1.701  | 2.986  |
| 61            | 16     | 216       | 18     | 2                           | —               | 252    | 22      | 178       | 78     | —                           | —               | 278    | 530    |
| 62            | 8      | 189       | 19     | 1                           | —               | 217    | 24      | 193       | 88     | 1                           | —               | 306    | 523    |
| 63            | 12     | 206       | 34     | 1                           | —               | 253    | 26      | 173       | 105    | 1                           | —               | 305    | 558    |
| 64            | 12     | 171       | 26     | —                           | —               | 210    | 14      | 153       | 93     | 1                           | —               | 261    | 471    |
| 65            | 12     | 179       | 26     | 2                           | —               | 219    | 18      | 164       | 109    | —                           | —               | 291    | 510    |
| 60-65         | 60     | 961       | 123    | 6                           | 1               | 1.151  | 104     | 861       | 473    | 3                           | —               | 1.441  | 2.592  |
| 66            | 18     | 170       | 28     | 1                           | —               | 217    | 13      | 147       | 92     | —                           | —               | 252    | 469    |
| 67            | 9      | 146       | 27     | 2                           | —               | 184    | 19      | 127       | 98     | —                           | —               | 244    | 428    |
| 68            | 14     | 139       | 25     | —                           | —               | 178    | 10      | 110       | 86     | —                           | —               | 206    | 384    |
| 69            | 9      | 155       | 36     | 1                           | —               | 201    | 11      | 103       | 86     | —                           | —               | 200    | 401    |
| 70            | 5      | 137       | 27     | —                           | —               | 169    | 14      | 91        | 88     | —                           | —               | 193    | 362    |
| 65-70         | 55     | 747       | 143    | 4                           | —               | 949    | 67      | 578       | 450    | —                           | —               | 1.095  | 2.044  |
| 71            | 6      | 103       | 29     | —                           | —               | 138    | 6       | 79        | 94     | —                           | —               | 179    | 317    |
| 72            | 2      | 110       | 34     | —                           | —               | 146    | 11      | 81        | 88     | —                           | —               | 180    | 326    |
| 73            | 3      | 115       | 42     | 2                           | —               | 167    | 10      | 59        | 87     | —                           | —               | 156    | 323    |
| 74            | 10     | 83        | 28     | —                           | —               | 121    | 10      | 56        | 82     | —                           | —               | 148    | 269    |
| 75            | 2      | 71        | 40     | —                           | —               | 113    | 12      | 56        | 81     | —                           | —               | 149    | 262    |
| 70-75         | 28     | 492       | 173    | 2                           | —               | 685    | 49      | 331       | 432    | —                           | —               | 812    | 1.497  |
| 76            | 6      | 66        | 43     | 2                           | —               | 117    | 12      | 41        | 92     | —                           | —               | 145    | 262    |
| 77            | 6      | 60        | 46     | —                           | —               | 112    | 8       | 31        | 72     | —                           | —               | 111    | 223    |
| 78            | 2      | 50        | 27     | —                           | —               | 79     | 2       | 22        | 90     | —                           | —               | 114    | 193    |
| 79            | 4      | 36        | 18     | —                           | —               | 58     | 8       | 17        | 78     | —                           | —               | 103    | 161    |
| 80            | —      | 33        | 32     | —                           | —               | 65     | 3       | 9         | 50     | —                           | —               | 62     | 127    |
| 75-80         | 18     | 245       | 166    | 2                           | —               | 431    | 33      | 120       | 382    | —                           | —               | 535    | 966    |
| 80-85         | 7      | 88        | 85     | —                           | —               | 180    | 7       | 34        | 239    | —                           | —               | 280    | 460    |
| 85-90         | 3      | 26        | 42     | —                           | —               | 71     | 5       | 7         | 95     | —                           | —               | 107    | 178    |
| 90-95         | —      | 6         | 11     | —                           | —               | 17     | —       | 2         | 17     | —                           | —               | 19     | 36     |
| 95-100        | —      | 2         | —      | —                           | —               | 2      | —       | 1         | 3      | —                           | —               | 4      | 6      |
| oltre 100     | —      | —         | —      | —                           | —               | —      | —       | —         | 1      | —                           | —               | 1      | 1      |
| TOTALE . . .  | 15.395 | 13.956    | 1.002  | 58                          | 2               | 30.413 | 14.123  | 14.076    | 3.619  | 56                          | —               | 31.874 | 62.287 |

TAV. 4 — Popolazione residente per sesso, classe di età e circoscrizione comunale

| CIRCOSCRIZIONI COMUNALI                 | E T À (anni compiuti) |              |              |              |              |              |              |              |              |              |              | TOTALE       |               |
|---|-----------------------|--------------|--------------|--------------|--------------|--------------|--------------|--------------|--------------|--------------|--------------|--------------|---------------|
|   | fino a 6              | 6-10         | 10-14        | 14-18        | 18-21        | 21-25        | 25-35        | 35-45        | 45-55        | 55-60        | 60-65        |              | oltre 65      |
| <b>M A S C H I</b>                      |                       |              |              |              |              |              |              |              |              |              |              |              |               |
| Centro Urbano (Rioni) . . . . .         | 1.491                 | 847          | 983          | 826          | 664          | 1.038        | 2.063        | 2.130        | 1.725        | 611          | 553          | 1.101        | 14.122        |
| <i>Carrara</i> . . . . .                | 877                   | 506          | 620          | 512          | 455          | 669          | 1.298        | 1.301        | 1.119        | 417          | 365          | 783          | 8.922         |
| <i>Pontecimato</i> . . . . .            | 350                   | 207          | 195          | 174          | 114          | 213          | 424          | 469          | 354          | 107          | 111          | 249          | 2.967         |
| <i>Fossola</i> . . . . .                | 264                   | 134          | 168          | 140          | 95           | 156          | 341          | 360          | 252          | 87           | 77           | 159          | 2.233         |
| Sorgnano . . . . .                      | 39                    | 33           | 34           | 28           | 16           | 41           | 79           | 71           | 72           | 26           | 14           | 38           | 491           |
| Fontia . . . . .                        | 31                    | 16           | 19           | 36           | 19           | 27           | 45           | 50           | 34           | 14           | 15           | 19           | 325           |
| Nazzano - Fossone Basso . . . . .       | 247                   | 133          | 177          | 165          | 91           | 181          | 366          | 344          | 266          | 94           | 94           | 147          | 2.305         |
| Avenza . . . . .                        | 431                   | 234          | 292          | 243          | 204          | 295          | 584          | 594          | 463          | 159          | 134          | 281          | 3.914         |
| Marina di Carrara . . . . .             | 453                   | 230          | 307          | 239          | 186          | 253          | 628          | 674          | 483          | 186          | 151          | 308          | 4.098         |
| Castelpoggio - Gragnana . . . . .       | 119                   | 78           | 89           | 100          | 81           | 116          | 190          | 189          | 136          | 46           | 47           | 95           | 1.286         |
| Torano . . . . .                        | 117                   | 46           | 67           | 59           | 39           | 72           | 135          | 144          | 98           | 42           | 38           | 71           | 928           |
| Miseglia - Colonnata . . . . .          | 111                   | 46           | 63           | 61           | 52           | 88           | 166          | 137          | 111          | 36           | 39           | 62           | 972           |
| Bedizzano - Bergiola - Codena . . . . . | 253                   | 122          | 132          | 138          | 110          | 155          | 301          | 291          | 201          | 71           | 66           | 123          | 1.972         |
| <b>COMUNE . . . . .</b>                 | <b>3.292</b>          | <b>1.785</b> | <b>2.163</b> | <b>1.895</b> | <b>1.471</b> | <b>2.266</b> | <b>4.557</b> | <b>4.624</b> | <b>3.589</b> | <b>1.285</b> | <b>1.151</b> | <b>2.335</b> | <b>30.413</b> |
| <b>F E M M I N E</b>                    |                       |              |              |              |              |              |              |              |              |              |              |              |               |
| Centro Urbano (Rioni) . . . . .         | 1.346                 | 729          | 914          | 822          | 611          | 985          | 2.254        | 2.333        | 1.922        | 887          | 724          | 1.521        | 15.048        |
| <i>Carrara</i> . . . . .                | 809                   | 442          | 544          | 518          | 333          | 613          | 1.414        | 1.467        | 1.291        | 598          | 476          | 1.033        | 9.593         |
| <i>Pontecimato</i> . . . . .            | 304                   | 156          | 222          | 173          | 116          | 202          | 474          | 503          | 353          | 161          | 134          | 287          | 3.085         |
| <i>Fossola</i> . . . . .                | 233                   | 131          | 148          | 131          | 112          | 170          | 366          | 363          | 273          | 128          | 114          | 196          | 2.370         |
| Sorgnano . . . . .                      | 60                    | 30           | 31           | 32           | 27           | 32           | 79           | 69           | 78           | 28           | 18           | 39           | 523           |
| Fontia . . . . .                        | 32                    | 17           | 19           | 19           | 16           | 26           | 46           | 40           | 37           | 19           | 14           | 34           | 319           |
| Nazzano - Fossone Basso . . . . .       | 226                   | 144          | 168          | 130          | 141          | 164          | 406          | 377          | 262          | 112          | 111          | 168          | 2.409         |
| Avenza . . . . .                        | 385                   | 213          | 270          | 234          | 153          | 291          | 644          | 598          | 465          | 177          | 164          | 302          | 3.896         |
| Marina di Carrara . . . . .             | 418                   | 279          | 282          | 265          | 189          | 284          | 699          | 661          | 550          | 235          | 200          | 355          | 4.417         |
| Castelpoggio - Gragnana . . . . .       | 140                   | 76           | 90           | 86           | 57           | 103          | 178          | 206          | 158          | 58           | 62           | 117          | 1.331         |
| Torano . . . . .                        | 105                   | 48           | 77           | 58           | 51           | 82           | 119          | 132          | 118          | 55           | 35           | 84           | 964           |
| Miseglia - Colonnata . . . . .          | 128                   | 53           | 75           | 57           | 48           | 67           | 144          | 130          | 108          | 41           | 42           | 77           | 970           |
| Bedizzano - Bergiola - Codena . . . . . | 229                   | 111          | 161          | 128          | 110          | 166          | 293          | 254          | 229          | 89           | 71           | 156          | 1.997         |
| <b>COMUNE . . . . .</b>                 | <b>3.069</b>          | <b>1.700</b> | <b>2.087</b> | <b>1.831</b> | <b>1.403</b> | <b>2.200</b> | <b>4.862</b> | <b>4.800</b> | <b>3.927</b> | <b>1.701</b> | <b>1.441</b> | <b>2.853</b> | <b>31.874</b> |
| <b>M A S C H I E F E M M I N E</b>      |                       |              |              |              |              |              |              |              |              |              |              |              |               |
| Centro Urbano (Rioni) . . . . .         | 2.837                 | 1.576        | 1.897        | 1.648        | 1.275        | 2.023        | 4.317        | 4.463        | 3.647        | 1.498        | 1.277        | 2.712        | 29.170        |
| <i>Carrara</i> . . . . .                | 1.686                 | 948          | 1.164        | 1.030        | 838          | 1.282        | 2.712        | 2.768        | 2.410        | 1.015        | 841          | 1.821        | 18.515        |
| <i>Pontecimato</i> . . . . .            | 654                   | 363          | 417          | 347          | 230          | 415          | 898          | 972          | 707          | 268          | 245          | 536          | 6.052         |
| <i>Fossola</i> . . . . .                | 497                   | 265          | 316          | 271          | 207          | 326          | 707          | 723          | 530          | 215          | 191          | 355          | 4.603         |
| Sorgnano . . . . .                      | 99                    | 63           | 65           | 60           | 43           | 73           | 158          | 140          | 150          | 54           | 32           | 77           | 1.014         |
| Fontia . . . . .                        | 63                    | 33           | 38           | 55           | 35           | 53           | 91           | 90           | 71           | 33           | 29           | 53           | 644           |
| Nazzano - Fossone Basso . . . . .       | 473                   | 277          | 345          | 295          | 232          | 345          | 772          | 721          | 528          | 206          | 205          | 315          | 4.714         |
| Avenza . . . . .                        | 816                   | 447          | 562          | 477          | 357          | 586          | 1.228        | 1.192        | 928          | 336          | 298          | 583          | 7.810         |
| Marina di Carrara . . . . .             | 871                   | 509          | 589          | 504          | 375          | 537          | 1.327        | 1.335        | 1.033        | 421          | 351          | 663          | 8.515         |
| Castelpoggio - Gragnana . . . . .       | 259                   | 154          | 179          | 186          | 138          | 219          | 368          | 395          | 294          | 104          | 109          | 212          | 2.617         |
| Torano . . . . .                        | 222                   | 94           | 144          | 117          | 90           | 154          | 254          | 276          | 216          | 97           | 73           | 155          | 1.892         |
| Miseglia - Colonnata . . . . .          | 239                   | 99           | 138          | 118          | 100          | 155          | 310          | 267          | 219          | 77           | 81           | 139          | 1.942         |
| Bedizzano - Bergiola - Codena . . . . . | 482                   | 233          | 293          | 266          | 229          | 321          | 594          | 545          | 430          | 160          | 137          | 279          | 3.969         |
| <b>COMUNE . . . . .</b>                 | <b>6.361</b>          | <b>3.485</b> | <b>4.250</b> | <b>3.726</b> | <b>2.874</b> | <b>4.466</b> | <b>9.419</b> | <b>9.424</b> | <b>7.516</b> | <b>2.986</b> | <b>2.592</b> | <b>5.188</b> | <b>62.287</b> |



TAV. 5 — Popolazione residente attiva, per sesso, professione, posizione nella professione e rami di attività economica

| N. classificazione | PROFESSIONI<br>—<br>POSIZIONI NELLA PROFESSIONE  | AGRICOLTURA, CACCIA E PESCA |   | INDUSTRIE |     | PUBBLICA AMMINISTRAZIONE |     | ALTRI RAMI |     | TOTALE |       |
|--------------------|--|-----------------------------|---|-----------|-----|--------------------------|-----|------------|-----|--------|-------|
|                    |  | MF                          | M | MF        | M   | MF                       | M   | MF         | M   | MF     | M     |
| <b>1</b>           | <b>PROFESSIONI E ARTI LIBERALI E ASSIMILATE</b>  |                             |   |           |     |                          |     |            |     |        |       |
| 1.11               | Insegnanti di scuole medie e superiori . . . . .   | —                           | — | —         | —   | 188                      | 86  | 3          | 1   | 191    | 87    |
|                    | Imprenditori, liberi professionisti, dirigenti e impiegati   | —                           | — | —         | —   | 188                      | 86  | 2          | —   | 190    | 86    |
|                    | Lavoratori in proprio e coadiuvanti . . . . .  | —                           | — | —         | —   | —                        | —   | 1          | 1   | 1      | 1     |
| 1.12               | Insegnanti di educazione fisica . . . . .  | —                           | — | —         | —   | 7                        | 4   | 1          | 1   | 8      | 5     |
|                    | Imprenditori, liberi professionisti, dirigenti e impiegati   | —                           | — | —         | —   | 7                        | 4   | 1          | 1   | 8      | 5     |
| 1.13               | Maestri elementari, istitutori, precettori . . . . .   | —                           | — | —         | —   | 312                      | 79  | —          | —   | 312    | 79    |
|                    | Imprenditori, liberi professionisti, dirigenti e impiegati   | —                           | — | —         | —   | 312                      | 79  | —          | —   | 312    | 79    |
| 1.20               | Artisti, letterati, giornalisti, pubblicitari e professioni similari . . . . .   | —                           | — | 4         | 4   | 3                        | 3   | 19         | 17  | 26     | 24    |
|                    | Imprenditori, liberi professionisti, dirigenti e impiegati   | —                           | — | 4         | 4   | 3                        | 3   | 19         | 17  | 26     | 24    |
| 1.30               | Ecclesiastici e religiosi . . . . .  | —                           | — | —         | —   | 56                       | 30  | —          | —   | 56     | 30    |
|                    | Imprenditori, liberi professionisti, dirigenti e impiegati   | —                           | — | —         | —   | 56                       | 30  | —          | —   | 56     | 30    |
| 1.41               | Medici-chirurghi. . . . .  | —                           | — | —         | —   | 60                       | 58  | 1          | 1   | 61     | 59    |
|                    | Imprenditori, liberi professionisti, dirigenti e impiegati   | —                           | — | —         | —   | 60                       | 58  | 1          | 1   | 61     | 59    |
| 1.42               | Ostetriche, infermieri diplomati, assistenti sanitari, vigilatrici scolastiche . . . . .   | —                           | — | 1         | 1   | 51                       | 8   | 1          | 1   | 53     | 10    |
|                    | Imprenditori, liberi professionisti, dirigenti e impiegati   | —                           | — | 1         | 1   | 51                       | 8   | 1          | 1   | 53     | 10    |
| 1.43               | Farmacisti. . . . .  | —                           | — | —         | —   | 15                       | 11  | —          | —   | 15     | 11    |
|                    | Imprenditori, liberi professionisti, dirigenti e impiegati   | —                           | — | —         | —   | 5                        | 3   | —          | —   | 5      | 3     |
|                    | Lavoratori in proprio e coadiuvanti . . . . .  | —                           | — | —         | —   | 10                       | 8   | —          | —   | 10     | 8     |
| 1.51               | Magistrati, avvocati, procuratori legali, notai . . . . .  | —                           | — | —         | —   | 2                        | 2   | 36         | 35  | 38     | 37    |
|                    | Imprenditori, liberi professionisti, dirigenti e impiegati   | —                           | — | —         | —   | 2                        | 2   | 36         | 35  | 38     | 37    |
| 1.52               | Cancellieri, ufficiali giudiziari . . . . .  | —                           | — | —         | —   | 5                        | 5   | —          | —   | 5      | 5     |
|                    | Imprenditori, liberi professionisti, dirigenti e impiegati   | —                           | — | —         | —   | 5                        | 5   | —          | —   | 5      | 5     |
| 1.61               | Ufficiali dei corpi armati dello Stato, funzionari di polizia e dei servizi di protezione . . . . .                                      | —                           | — | —         | —   | 11                       | 11  | —          | —   | 11     | 11    |
|                    | Imprenditori, liberi professionisti, dirigenti e impiegati   | —                           | — | —         | —   | 11                       | 11  | —          | —   | 11     | 11    |
| 1.62               | Sottufficiali dei corpi armati dello Stato, di polizia e dei servizi di protezione . . . . .   | —                           | — | —         | —   | 45                       | 45  | —          | —   | 45     | 45    |
|                    | Imprenditori, liberi professionisti, dirigenti e impiegati   | —                           | — | —         | —   | 45                       | 45  | —          | —   | 45     | 45    |
| <b>2</b>           | <b>PROFESSIONI AMMINISTRATIVE, TECNICHE E OPERATIVE VARIE</b>  |                             |   |           |     |                          |     |            |     |        |       |
| 2.11               | Amministratori titolari di azienda e amministratori delegati . . . . .   | 18                          | 9 | 203       | 200 | 1                        | —   | 146        | 142 | 368    | 351   |
|                    | Imprenditori, liberi professionisti, dirigenti e impiegati   | 18                          | 9 | 199       | 196 | 1                        | —   | 146        | 142 | 364    | 347   |
|                    | Lavoratori in proprio e coadiuvanti . . . . .  | —                           | — | 4         | 4   | —                        | —   | —          | —   | 4      | 4     |
| 2.12               | Amministratori, direttori generali e categorie similari di pubblica amministrazione ed imprese private. . . . .                          | —                           | — | 1         | 1   | —                        | —   | 1          | 1   | 2      | 2     |
|                    | Imprenditori, liberi professionisti, dirigenti e impiegati   | —                           | — | 1         | 1   | —                        | —   | 1          | 1   | 2      | 2     |
| 2.13               | Contabili, ragionieri, commercialisti, statistici, impiegati amministrativi e tecnico-amministrativi; stenografi, dattilografi . . . . . | 5                           | 2 | 573       | 507 | 561                      | 464 | 473        | 392 | 1.612  | 1.365 |
|                    | Imprenditori, liberi professionisti, dirigenti e impiegati   | 5                           | 2 | 573       | 507 | 561                      | 464 | 472        | 392 | 1.611  | 1.365 |
|                    | Lavoratori in proprio e coadiuvanti . . . . .  | —                           | — | —         | —   | —                        | —   | 1          | —   | 1      | —     |
| 2.21               | Agronomi, veterinari, ingegneri, chimici, architetti, geologi. . . . .   | —                           | — | 20        | 20  | 10                       | 10  | 6          | 6   | 36     | 36    |
|                    | Imprenditori, liberi professionisti, dirigenti e impiegati   | —                           | — | 20        | 20  | 10                       | 10  | 6          | 6   | 36     | 36    |
| 2.22               | Periti, ufficiali di macchina e di coperta, piloti, disegnatori, telefonisti e simili . . . . .  | 9                           | 9 | 79        | 78  | 26                       | 26  | 61         | 49  | 175    | 162   |
|                    | Imprenditori, liberi professionisti, dirigenti e impiegati   | 9                           | 9 | 79        | 78  | 26                       | 26  | 61         | 49  | 175    | 162   |
| 2.23               | Capitecnici, capi di officina, capistazione e altri impiegati tecnici. . . . .   | —                           | — | 48        | 48  | 5                        | 5   | 17         | 16  | 70     | 69    |
|                    | Imprenditori, liberi professionisti, dirigenti e impiegati   | —                           | — | 48        | 48  | 5                        | 5   | 17         | 16  | 70     | 69    |
| 2.31               | Agenti di vendita e di pubblicità, mediatori e simili . . . . .  | —                           | — | —         | —   | —                        | —   | 14         | 14  | 14     | 14    |
|                    | Imprenditori, liberi professionisti, dirigenti e impiegati   | —                           | — | —         | —   | —                        | —   | 14         | 14  | 14     | 14    |
| 2.32               | Piazzisti, viaggiatori di commercio e simili . . . . .   | —                           | — | 16        | 16  | 4                        | 4   | 82         | 80  | 102    | 100   |
|                    | Imprenditori, liberi professionisti, dirigenti e impiegati   | —                           | — | 16        | 16  | 4                        | 4   | 82         | 80  | 102    | 100   |
| 2.40               | Professioni varie non classificate altrove . . . . .   | —                           | — | —         | —   | —                        | —   | 1          | —   | 1      | —     |
|                    | Imprenditori, liberi professionisti, dirigenti e impiegati   | —                           | — | —         | —   | —                        | —   | 1          | —   | 1      | —     |

Segue Tav. 5 — Popolazione residente attiva, per sesso, professione, posizione nella professione e rami di attività economica

| N. classificazione | PROFESSIONI<br>—<br>POSIZIONI NELLA PROFESSIONE  | AGRICOLTURA, CACCIA E PESCA |     | INDUSTRIE |     | PUBBLICA AMMINISTRAZIONE |   | ALTRI RAMI |   | TOTALE |     |
|--------------------|--|-----------------------------|-----|-----------|-----|--------------------------|---|------------|---|--------|-----|
|                    |  | MF                          | M   | MF        | M   | MF                       | M | MF         | M | MF     | M   |
| <b>3</b>           | <b>ARTI E MESTIERI PARTICOLARI DELLE LAVORAZIONI AGRICOLE E FORESTALI, DELL'ALLEVAMENTO DEL BESTIAME E DELLA PESCA</b>             |                             |     |           |     |                          |   |            |   |        |     |
| 3.10               | <b>Coltivatori agricoli generici . . . . .</b>   | 550                         | 431 | —         | —   | 1                        | 1 | —          | — | 551    | 432 |
|                    | Lavoratori in proprio e coadiuvanti . . . . .  | 446                         | 341 | —         | —   | —                        | — | —          | — | 446    | 341 |
|                    | Lavoratori dipendenti . . . . .  | 104                         | 90  | —         | —   | 1                        | 1 | —          | — | 105    | 91  |
| 3.21               | <b>Ortolani, giardinieri, floricoltori, vivaisti e simili</b>  | 38                          | 34  | —         | —   | —                        | — | —          | — | 38     | 34  |
|                    | Lavoratori in proprio e coadiuvanti . . . . .  | 34                          | 30  | —         | —   | —                        | — | —          | — | 34     | 30  |
|                    | Lavoratori dipendenti . . . . .  | 4                           | 4   | —         | —   | —                        | — | —          | — | 4      | 4   |
| 3.22               | <b>Vignaioli . . . . .</b>   | 54                          | 42  | —         | —   | —                        | — | —          | — | 54     | 42  |
|                    | Lavoratori in proprio e coadiuvanti . . . . .  | 54                          | 42  | —         | —   | —                        | — | —          | — | 54     | 42  |
| 3.23               | <b>Agrumicoltori, olivicoltori, frutticoltori . . . . .</b>  | —                           | —   | —         | —   | —                        | — | —          | — | —      | —   |
| 3.24               | <b>Altri coltivatori specializzati . . . . .</b>   | —                           | —   | 3         | 3   | 4                        | 4 | 1          | 1 | 8      | 8   |
|                    | Lavoratori dipendenti . . . . .  | —                           | —   | 3         | 3   | 4                        | 4 | 1          | 1 | 8      | 8   |
| 3.30               | <b>Operatori agricoli vari specializzati . . . . .</b>   | 3                           | 2   | —         | —   | 1                        | 1 | —          | — | 4      | 3   |
|                    | Lavoratori in proprio e coadiuvanti . . . . .  | 1                           | 1   | —         | —   | —                        | — | —          | — | 1      | 1   |
|                    | Lavoratori dipendenti . . . . .  | 2                           | 1   | —         | —   | 1                        | 1 | —          | — | 3      | 2   |
| 3.40               | <b>Selvicoltori, boscaioli, carbonai . . . . .</b>   | 4                           | 3   | —         | —   | —                        | — | —          | — | 4      | 3   |
|                    | Lavoratori dipendenti . . . . .  | 4                           | 3   | —         | —   | —                        | — | —          | — | 4      | 3   |
| 3.50               | <b>Allevatori, pastori, guardiani di animali . . . . .</b>   | 21                          | 20  | 1         | 1   | —                        | — | 1          | 1 | 23     | 22  |
|                    | Lavoratori in proprio e coadiuvanti . . . . .  | 14                          | 14  | —         | —   | —                        | — | —          | — | 14     | 14  |
|                    | Lavoratori dipendenti . . . . .  | 7                           | 6   | 1         | 1   | —                        | — | 1          | 1 | 9      | 8   |
| 3.60               | <b>Pescatori, piscicoltori, cacciatori . . . . .</b>   | 23                          | 23  | —         | —   | —                        | — | —          | — | 23     | 23  |
|                    | Lavoratori in proprio e coadiuvanti . . . . .  | 14                          | 14  | —         | —   | —                        | — | —          | — | 14     | 14  |
|                    | Lavoratori dipendenti . . . . .  | 9                           | 9   | —         | —   | —                        | — | —          | — | 9      | 9   |
| <b>4</b>           | <b>ARTI E MESTIERI PARTICOLARI DELLA LAVORAZIONE E FABBRICAZIONE DI MATERIALI E PRODOTTI INDUSTRIALI E ARTIGIANI</b>               |                             |     |           |     |                          |   |            |   |        |     |
| 4.11               | <b>Mugnai, panettieri, pastai, pasticciieri, gelatieri e simili . . . . .</b>  | —                           | —   | 267       | 220 | —                        | — | 9          | 7 | 276    | 227 |
|                    | Lavoratori in proprio e coadiuvanti . . . . .  | —                           | —   | 50        | 36  | —                        | — | —          | — | 50     | 36  |
|                    | Lavoratori dipendenti . . . . .  | —                           | —   | 217       | 184 | —                        | — | 9          | 7 | 226    | 191 |
| 4.12               | <b>Macellatori . . . . .</b>   | —                           | —   | 8         | 8   | —                        | — | 2          | 2 | 10     | 10  |
|                    | Lavoratori dipendenti . . . . .  | —                           | —   | 8         | 8   | —                        | — | 2          | 2 | 10     | 10  |
| 4.13               | <b>Salatori e affumicatori di carne e di pesce, insaccatori, confezionatori di conserve alimentari . . . . .</b>                   | —                           | —   | —         | —   | —                        | — | —          | — | —      | —   |
| 4.14               | <b>Casari . . . . .</b>  | —                           | —   | 1         | 1   | —                        | — | —          | — | 1      | 1   |
|                    | Lavoratori dipendenti . . . . .  | —                           | —   | 1         | 1   | —                        | — | —          | — | 1      | 1   |
| 4.15               | <b>Frantoiani, vinificatori, birrai, maltatori, gassosai</b>   | —                           | —   | 1         | 1   | —                        | — | —          | — | 1      | 1   |
|                    | Lavoratori in proprio e coadiuvanti . . . . .  | —                           | —   | 1         | 1   | —                        | — | —          | — | 1      | 1   |
| 4.16               | <b>Condizionatori e confezionatori del tabacco . . . . .</b>   | —                           | —   | 1         | 1   | —                        | — | —          | — | 1      | 1   |
|                    | Lavoratori dipendenti . . . . .  | —                           | —   | 1         | 1   | —                        | — | —          | — | 1      | 1   |
| 4.21               | <b>Filatori, tessitori, cardatori, merlettai, cordai e simili . . . . .</b>  | —                           | —   | 13        | 3   | —                        | — | —          | — | 13     | 3   |
|                    | Lavoratori dipendenti . . . . .  | —                           | —   | 13        | 3   | —                        | — | —          | — | 13     | 3   |
| 4.22               | <b>Lavoratori e sgrassatori di lana, tintori e finitori di filati e tessuti, impermeabilizzatori di tessuti e simili . . . . .</b> | —                           | —   | 3         | 2   | —                        | — | —          | — | 3      | 2   |
|                    | Lavoratori in proprio e coadiuvanti . . . . .  | —                           | —   | 1         | 1   | —                        | — | —          | — | 1      | 1   |
|                    | Lavoratori dipendenti . . . . .  | —                           | —   | 2         | 1   | —                        | — | —          | — | 2      | 1   |
| 4.31               | <b>Sarti, pellicciai, cappellai, camiciai, magliai, borsettieri, tappezzeri e simili . . . . .</b>                                 | —                           | —   | 209       | 93  | 1                        | — | 1          | 1 | 211    | 94  |
|                    | Lavoratori in proprio e coadiuvanti . . . . .  | —                           | —   | 111       | 62  | —                        | — | —          | — | 111    | 62  |
|                    | Lavoratori dipendenti . . . . .  | —                           | —   | 98        | 31  | 1                        | — | 1          | 1 | 100    | 32  |
| 4.32               | <b>Calzolai . . . . .</b>  | —                           | —   | 130       | 116 | —                        | — | —          | — | 130    | 116 |
|                    | Lavoratori in proprio e coadiuvanti . . . . .  | —                           | —   | 79        | 78  | —                        | — | —          | — | 79     | 78  |
|                    | Lavoratori dipendenti . . . . .  | —                           | —   | 51        | 38  | —                        | — | —          | — | 51     | 38  |

Segue TAV. 5 — Popolazione residente attiva, per sesso, professione, posizione nella professione e rami di attività economica

| N. classificazione | PROFESSIONI<br>—<br>POSIZIONI NELLA PROFESSIONE  | AGRICOLTURA, CACCIA E PESCA |   | INDUSTRIE |       | PUBBLICA AMMINISTRAZIONE |    | ALTRI RAMI |    | TOTALE |       |
|--------------------|--|-----------------------------|---|-----------|-------|--------------------------|----|------------|----|--------|-------|
|                    |  | MF                          | M | MF        | M     | MF                       | M  | MF         | M  | MF     | M     |
| 4.33               | <b>Ombrellai, spazzolai, bottonieri, pettinai . . . .</b>  | —                           | — | 1         | 1     | —                        | —  | —          | —  | 1      | 1     |
|                    | Lavoratori in proprio e coadiuvanti . . . . .  | —                           | — | 1         | 1     | —                        | —  | —          | —  | 1      | 1     |
| 4.34               | <b>Stiratrici, lavandaie, tintori e smacchiatori di abiti</b>  | —                           | — | 5         | —     | 5                        | —  | 11         | 1  | 21     | 1     |
|                    | Lavoratori in proprio e coadiuvanti . . . . .  | —                           | — | —         | —     | —                        | —  | 3          | 1  | 3      | 1     |
|                    | Lavoratori dipendenti . . . . .  | —                           | — | 5         | —     | 5                        | —  | 8          | —  | 18     | —     |
| 4.35               | <b>Conciatori, imbalsamatori . . . . .</b>   | —                           | — | 3         | 2     | —                        | —  | —          | —  | 3      | 2     |
|                    | Lavoratori dipendenti . . . . .  | —                           | — | 3         | 2     | —                        | —  | —          | —  | 3      | 2     |
| 4.36               | <b>Sellai, pellettieri e simili . . . . .</b>  | —                           | — | 4         | 4     | —                        | —  | —          | —  | 4      | 4     |
|                    | Lavoratori in proprio e coadiuvanti . . . . .  | —                           | — | 3         | 3     | —                        | —  | —          | —  | 3      | 3     |
|                    | Lavoratori dipendenti . . . . .  | —                           | — | 1         | 1     | —                        | —  | —          | —  | 1      | 1     |
| 4.41               | <b>Falegnami, ebanisti, mobiliari e simili . . . . .</b>   | 1                           | 1 | 379       | 379   | 11                       | 11 | 3          | 3  | 394    | 394   |
|                    | Lavoratori in proprio e coadiuvanti . . . . .  | —                           | — | 86        | 86    | —                        | —  | —          | —  | 86     | 86    |
|                    | Lavoratori dipendenti . . . . .  | 1                           | 1 | 293       | 293   | 11                       | 11 | 3          | 3  | 308    | 308   |
| 4.42               | <b>Astucciari, corniciari, intarsiatori e simili . . . . .</b>   | —                           | — | 47        | 43    | —                        | —  | —          | —  | 47     | 43    |
|                    | Lavoratori in proprio e coadiuvanti . . . . .  | —                           | — | 3         | 3     | —                        | —  | —          | —  | 3      | 3     |
|                    | Lavoratori dipendenti . . . . .  | —                           | — | 44        | 40    | —                        | —  | —          | —  | 44     | 40    |
| 4.43               | <b>Bottai, barilai, carradori e carpentieri in legno</b>   | —                           | — | 93        | 93    | 4                        | 4  | 5          | 5  | 102    | 102   |
|                    | Lavoratori in proprio e coadiuvanti . . . . .  | —                           | — | 3         | 3     | —                        | —  | —          | —  | 3      | 3     |
|                    | Lavoratori dipendenti . . . . .  | —                           | — | 90        | 90    | 4                        | 4  | 5          | 5  | 99     | 99    |
| 4.44               | <b>Mobiliari in canne, vimini e giunchi ; cestai, impagglatori, cappellai in paglia, scopai, sugherai e simili . . . . .</b>           | —                           | — | 1         | —     | —                        | —  | —          | —  | 1      | —     |
|                    | Lavoratori in proprio e coadiuvanti . . . . .  | —                           | — | 1         | —     | —                        | —  | —          | —  | 1      | —     |
| 4.50               | <b>Minatori, cavatori ed altri mestieri inerenti alla estrazione dei minerali . . . . .</b>  | —                           | — | 1.776     | 1.776 | —                        | —  | —          | —  | 1.776  | 1.776 |
|                    | Lavoratori in proprio e coadiuvanti . . . . .  | —                           | — | 86        | 86    | —                        | —  | —          | —  | 86     | 86    |
|                    | Lavoratori dipendenti . . . . .  | —                           | — | 1.690     | 1.690 | —                        | —  | —          | —  | 1.690  | 1.690 |
| 4.61               | <b>Fonditori, fornisti, formatori . . . . .</b>  | —                           | — | 47        | 47    | —                        | —  | —          | —  | 47     | 47    |
|                    | Lavoratori dipendenti . . . . .  | —                           | — | 47        | 47    | —                        | —  | —          | —  | 47     | 47    |
| 4.62               | <b>Laminatori, trafilatori, fucinatori, saldatori, tagliatori di prodotti meccanici e simili . . . . .</b>                             | —                           | — | 384       | 382   | 8                        | 8  | 5          | 5  | 397    | 395   |
|                    | Lavoratori in proprio e coadiuvanti . . . . .  | —                           | — | 15        | 15    | —                        | —  | —          | —  | 15     | 15    |
|                    | Lavoratori dipendenti . . . . .  | —                           | — | 369       | 367   | 8                        | 8  | 5          | 5  | 382    | 380   |
| 4.63               | <b>Galvanoplastieri, temperatori, verniciatori e smaltatori di metalli . . . . .</b>   | —                           | — | 23        | 22    | 2                        | 2  | 3          | 3  | 28     | 27    |
|                    | Lavoratori in proprio e coadiuvanti . . . . .  | —                           | — | 3         | 3     | —                        | —  | —          | —  | 3      | 3     |
|                    | Lavoratori dipendenti . . . . .  | —                           | — | 20        | 19    | 2                        | 2  | 3          | 3  | 25     | 24    |
| 4.64               | <b>Meccanici di precisione, orologiai, orefici . . . . .</b>   | —                           | — | 20        | 20    | 18                       | 18 | —          | —  | 38     | 38    |
|                    | Lavoratori in proprio e coadiuvanti . . . . .  | —                           | — | 14        | 14    | 7                        | 7  | —          | —  | 21     | 21    |
|                    | Lavoratori dipendenti . . . . .  | —                           | — | 6         | 6     | 11                       | 11 | —          | —  | 17     | 17    |
| 4.65               | <b>Utensilisti e attrezzisti di officina, mobiliari in ferro . . . . .</b>   | —                           | — | 276       | 276   | 10                       | 10 | 16         | 16 | 302    | 302   |
|                    | Lavoratori in proprio e coadiuvanti . . . . .  | —                           | — | 13        | 13    | —                        | —  | —          | —  | 13     | 13    |
|                    | Lavoratori dipendenti . . . . .  | —                           | — | 263       | 263   | 10                       | 10 | 16         | 16 | 289    | 289   |
| 4.66               | <b>Montatori di apparecchi, collaudatori e riparatori meccanici, meccanici generici . . . . .</b>                                      | —                           | — | 395       | 393   | 20                       | 20 | 26         | 26 | 441    | 439   |
|                    | Lavoratori in proprio e coadiuvanti . . . . .  | —                           | — | 36        | 35    | —                        | —  | —          | —  | 36     | 35    |
|                    | Lavoratori dipendenti . . . . .  | —                           | — | 359       | 358   | 20                       | 20 | 26         | 26 | 405    | 404   |
| 4.67               | <b>Fabbi ferrai, ramai, ottonai, carpentieri in ferro</b>  | —                           | — | 133       | 133   | 4                        | 4  | 2          | 2  | 139    | 139   |
|                    | Lavoratori in proprio e coadiuvanti . . . . .  | —                           | — | 23        | 23    | —                        | —  | —          | —  | 23     | 23    |
|                    | Lavoratori dipendenti . . . . .  | —                           | — | 110       | 110   | 4                        | 4  | 2          | 2  | 116    | 116   |
| 4.71               | <b>Scalpellini, tagliatori e modellatori di marmi e pietre ; modellatori, formatori e gettatori di cemento, gesso e grès . . . . .</b> | —                           | — | 2.688     | 2.678 | 16                       | 16 | 4          | 4  | 2.708  | 2.688 |
|                    | Lavoratori in proprio e coadiuvanti . . . . .  | —                           | — | 149       | 149   | —                        | —  | —          | —  | 149    | 149   |
|                    | Lavoratori dipendenti . . . . .  | —                           | — | 2.539     | 2.529 | 16                       | 16 | 4          | 4  | 2.559  | 2.549 |
| 4.72               | <b>Ceramisti, terracottai, fornaciari, vetrai . . . . .</b>  | —                           | — | 36        | 34    | —                        | —  | —          | —  | 36     | 34    |
|                    | Lavoratori in proprio e coadiuvanti . . . . .  | —                           | — | 2         | 2     | —                        | —  | —          | —  | 2      | 2     |
|                    | Lavoratori dipendenti . . . . .  | —                           | — | 34        | 32    | —                        | —  | —          | —  | 34     | 32    |
| 4.73               | <b>Mosaicisti, incisori, pittori, verniciatori di pietre, ceramiche e vetri . . . . .</b>  | —                           | — | 8         | 8     | —                        | —  | 1          | 1  | 9      | 9     |
|                    | Lavoratori in proprio e coadiuvanti . . . . .  | —                           | — | 5         | 5     | —                        | —  | —          | —  | 5      | 5     |
|                    | Lavoratori dipendenti . . . . .  | —                           | — | 3         | 3     | —                        | —  | 1          | 1  | 4      | 4     |

Segue TAV. 5 — Popolazione residente attiva, per sesso, professione, posizione nella professione e rami di attività economica

| N. classificazione | PROFESSIONI<br>—<br>POSIZIONI NELLA PROFESSIONE  | AGRICOLTURA, CACCIA E PESCA |  | INDUSTRIE |     | PUBBLICA AMMINISTRAZIONE |     | ALTRI RAMI |     | TOTALE |     |
|--------------------|--|-----------------------------|--|-----------|-----|--------------------------|-----|------------|-----|--------|-----|
|                    |  | MF                          | M  | MF        | M   | MF                       | M   | MF         | M   | MF     | M   |
|                    |  | 4.74                        | <b>Capimastri, muratori, cementisti e simili . . . . .</b> | —         | —   | 673                      | 668 | 19         | 19  | 4      | 4   |
|                    | Lavoratori in proprio e coadiuvanti . . . . .  | —                           | —  | 61        | 60  | —                        | —   | —          | —   | 61     | 60  |
|                    | Lavoratori dipendenti . . . . .  | —                           | —  | 612       | 608 | 19                       | 19  | 4          | 4   | 635    | 631 |
| 4.75               | <b>Stagnini, idraulici, gasisti . . . . .</b>  | —                           | —  | 25        | 25  | 4                        | 4   | 4          | 4   | 33     | 33  |
|                    | Lavoratori in proprio e coadiuvanti . . . . .  | —                           | —  | 9         | 9   | —                        | —   | —          | —   | 9      | 9   |
|                    | Lavoratori dipendenti . . . . .  | —                           | —  | 16        | 16  | 4                        | 4   | 4          | 4   | 24     | 24  |
| 4.76               | <b>Armatori di linee ferroviarie e tramviarie, di miniere e gallerie . . . . .</b>   | —                           | —  | 2         | 2   | 25                       | 25  | 31         | 24  | 58     | 51  |
|                    | Lavoratori dipendenti . . . . .  | —                           | —  | 2         | 2   | 25                       | 25  | 31         | 24  | 58     | 51  |
| 4.77               | <b>Manovali edili, sterratori, stradini . . . . .</b>  | —                           | —  | 761       | 761 | 33                       | 32  | 3          | 3   | 797    | 796 |
|                    | Lavoratori dipendenti . . . . .  | —                           | —  | 761       | 761 | 33                       | 32  | 3          | 3   | 797    | 796 |
| 4.81               | <b>Analizzatori ed altri mestieri inerenti alle lavorazioni chimiche . . . . .</b>   | 1                           | 1  | 282       | 270 | 1                        | 1   | —          | —   | 284    | 272 |
|                    | Lavoratori dipendenti . . . . .  | 1                           | 1  | 282       | 270 | 1                        | 1   | —          | —   | 284    | 272 |
| 4.82               | <b>Saponieri, candelai, fiammiferai, cerinai . . . . .</b>   | —                           | —  | —         | —   | —                        | —   | —          | —   | —      | —   |
| 4.83               | <b>Pirotecnici e artigieri in genere . . . . .</b>   | —                           | —  | 28        | 28  | 1                        | 1   | —          | —   | 29     | 29  |
|                    | Lavoratori in proprio e coadiuvanti . . . . .  | —                           | —  | 4         | 4   | —                        | —   | —          | —   | 4      | 4   |
|                    | Lavoratori dipendenti . . . . .  | —                           | —  | 24        | 24  | 1                        | 1   | —          | —   | 25     | 25  |
| 4.84               | <b>Vulcanizzatori e altri mestieri inerenti alla lavorazione della gomma . . . . .</b>   | —                           | —  | 8         | 8   | —                        | —   | 2          | 2   | 10     | 10  |
|                    | Lavoratori in proprio e coadiuvanti . . . . .  | —                           | —  | 4         | 4   | —                        | —   | —          | —   | 4      | 4   |
|                    | Lavoratori dipendenti . . . . .  | —                           | —  | 4         | 4   | —                        | —   | 2          | 2   | 6      | 6   |
| 4.91               | <b>Cartai, cartonai e simili . . . . .</b>   | —                           | —  | 14        | 6   | —                        | —   | —          | —   | 14     | 6   |
|                    | Lavoratori dipendenti . . . . .  | —                           | —  | 14        | 6   | —                        | —   | —          | —   | 14     | 6   |
| 4.92               | <b>Cartotecnici ; legatori di libri e simili . . . . .</b>   | —                           | —  | 4         | 3   | —                        | —   | —          | —   | 4      | 3   |
|                    | Lavoratori in proprio e coadiuvanti . . . . .  | —                           | —  | 2         | 2   | —                        | —   | —          | —   | 2      | 2   |
|                    | Lavoratori dipendenti . . . . .  | —                           | —  | 2         | 1   | —                        | —   | —          | —   | 2      | 1   |
| 5                  | <b>ARTI GRAFICHE E MESTIERI INERENTI ALLA INSTALLAZIONE E FUNZIONAMENTO DI IMPIANTI E APPARECCHIATURE E ALLA CONDUZIONE DI MACCHINE MOTRICI E MEZZI DI TRASPORTO</b> |                             |  |           |     |                          |     |            |     |        |     |
| 5.11               | <b>Tipografi, litografi e zincografi . . . . .</b>   | —                           | —  | 30        | 24  | —                        | —   | —          | —   | 30     | 24  |
|                    | Lavoratori in proprio e coadiuvanti . . . . .  | —                           | —  | 10        | 10  | —                        | —   | —          | —   | 10     | 10  |
|                    | Lavoratori dipendenti . . . . .  | —                           | —  | 20        | 14  | —                        | —   | —          | —   | 20     | 14  |
| 5.12               | <b>Fotografi . . . . .</b>   | —                           | —  | 17        | 12  | —                        | —   | —          | —   | 17     | 12  |
|                    | Lavoratori in proprio e coadiuvanti . . . . .  | —                           | —  | 13        | 10  | —                        | —   | —          | —   | 13     | 10  |
|                    | Lavoratori dipendenti . . . . .  | —                           | —  | 4         | 2   | —                        | —   | —          | —   | 4      | 2   |
| 5.20               | <b>Elettricisti, elettrotecnici, radiotecnici ed altri mestieri inerenti alla installazione e al funzionamento di impianti e apparecchi elettrici . . . . .</b>      | —                           | —  | 246       | 245 | 8                        | 8   | 40         | 40  | 294    | 293 |
|                    | Lavoratori in proprio e coadiuvanti . . . . .  | —                           | —  | 17        | 16  | —                        | —   | —          | —   | 17     | 16  |
|                    | Lavoratori dipendenti . . . . .  | —                           | —  | 229       | 229 | 8                        | 8   | 40         | 40  | 277    | 277 |
| 5.30               | <b>Operatori cinematografici ed altri mestieri inerenti alla preparazione delle scene . . . . .</b>  | —                           | —  | —         | —   | —                        | —   | 13         | 13  | 13     | 13  |
|                    | Lavoratori dipendenti . . . . .  | —                           | —  | —         | —   | —                        | —   | 13         | 13  | 13     | 13  |
| 5.40               | <b>Macchinisti e fuochisti di macchine e impianti fissi ; lubrificatori . . . . .</b>  | —                           | —  | 98        | 97  | 7                        | 7   | 6          | 6   | 111    | 110 |
|                    | Lavoratori in proprio e coadiuvanti . . . . .  | —                           | —  | 1         | 1   | —                        | —   | —          | —   | 1      | 1   |
|                    | Lavoratori dipendenti . . . . .  | —                           | —  | 97        | 96  | 7                        | 7   | 6          | 6   | 110    | 109 |
| 5.51               | <b>Macchinisti di mezzi di trasporto, conduttori di tram e simili . . . . .</b>  | —                           | —  | 2         | 2   | —                        | —   | 39         | 39  | 41     | 41  |
|                    | Lavoratori dipendenti . . . . .  | —                           | —  | 2         | 2   | —                        | —   | 39         | 39  | 41     | 41  |
| 5.52               | <b>Autisti, conduttori di macchine agricole, motoristi di aviazione, di motoscafi e di barche a motore . . . . .</b>   | 2                           | 2  | 84        | 84  | 29                       | 29  | 359        | 356 | 474    | 471 |
|                    | Lavoratori in proprio e coadiuvanti . . . . .  | —                           | —  | —         | —   | —                        | —   | 72         | 70  | 72     | 70  |
|                    | Lavoratori dipendenti . . . . .  | 2                           | 2  | 84        | 84  | 29                       | 29  | 287        | 286 | 402    | 401 |
| 5.53               | <b>Draghisti, gruisti, frenatori e simili . . . . .</b>  | —                           | —  | 33        | 33  | —                        | —   | 109        | 109 | 142    | 142 |
|                    | Lavoratori dipendenti . . . . .  | —                           | —  | 33        | 33  | —                        | —   | 109        | 109 | 142    | 142 |
| 5.60               | <b>Marittimi di coperta, barcaioi ed altri mestieri similari . . . . .</b>   | —                           | —  | 7         | 7   | 1                        | 1   | 317        | 317 | 325    | 325 |
|                    | Lavoratori in proprio e coadiuvanti . . . . .  | —                           | —  | —         | —   | —                        | —   | 3          | 3   | 3      | 3   |
|                    | Lavoratori dipendenti . . . . .  | —                           | —  | 7         | 7   | 1                        | 1   | 314        | 314 | 322    | 322 |

Segue Tav. 5 — Popolazione residente attiva, per sesso, professione, posizione nella professione e rami di attività economica

| N. classificazione | PROFESSIONI<br>—<br>POSIZIONI NELLA PROFESSIONE  | AGRICOLTURA, CACCIA E PESCA |            | INDUSTRIE     |               | PUBBLICA AMMINISTRAZIONE |              | ALTRI RAMI   |              | TOTALE        |               |
|--------------------|--|-----------------------------|------------|---------------|---------------|--------------------------|--------------|--------------|--------------|---------------|---------------|
|                    |  | MF                          | M          | MF            | M             | MF                       | M            | MF           | M            | MF            | M             |
| 5.71               | <b>Vetturini, carrettieri, vagonari e simili . . . . .</b>   | —                           | —          | 9             | 9             | 1                        | 1            | 106          | 106          | 116           | 116           |
|                    | Lavoratori in proprio e coadiuvanti . . . . .  | —                           | —          | —             | —             | —                        | —            | 52           | 52           | 52            | 52            |
|                    | Lavoratori dipendenti . . . . .  | —                           | —          | 9             | 9             | 1                        | 1            | 54           | 54           | 64            | 64            |
| 5.72               | <b>Facchini, caricatori e scaricatori . . . . .</b>  | —                           | —          | 27            | 27            | 1                        | 1            | 135          | 134          | 163           | 162           |
|                    | Lavoratori in proprio e coadiuvanti . . . . .  | —                           | —          | —             | —             | —                        | —            | 10           | 9            | 10            | 9             |
|                    | Lavoratori dipendenti . . . . .  | —                           | —          | 27            | 27            | 1                        | 1            | 125          | 125          | 153           | 153           |
| 5.73               | <b>Portalettere, fattorini postali e telegrafici, corrieri, messaggeri. . . . .</b>  | —                           | —          | —             | —             | —                        | —            | 33           | 25           | 33            | 25            |
|                    | Lavoratori dipendenti . . . . .  | —                           | —          | —             | —             | —                        | —            | 33           | 25           | 33            | 25            |
| 5.81               | <b>Autoclavisti, pompisti, tubisti e simili . . . . .</b>  | —                           | —          | 26            | 26            | 2                        | 2            | —            | —            | 28            | 28            |
|                    | Lavoratori dipendenti . . . . .  | —                           | —          | 26            | 26            | 2                        | 2            | —            | —            | 28            | 28            |
| 5.82               | <b>Pesatori, cernitori . . . . .</b>   | —                           | —          | 10            | 10            | —                        | —            | 1            | 1            | 11            | 11            |
|                    | Lavoratori dipendenti . . . . .  | —                           | —          | 10            | 10            | —                        | —            | 1            | 1            | 11            | 11            |
| 5.83               | <b>Imbottiglieri, imballatori e simili . . . . .</b>   | —                           | —          | 41            | 37            | —                        | —            | 7            | 7            | 48            | 44            |
|                    | Lavoratori in proprio e coadiuvanti . . . . .  | —                           | —          | —             | —             | —                        | —            | 4            | 4            | 4             | 4             |
|                    | Lavoratori dipendenti . . . . .  | —                           | —          | 41            | 37            | —                        | —            | 3            | 3            | 44            | 40            |
| 6                  | <b>ARTI E MESTIERI PARTICOLARI DEL COMMERCIO E DEI SERVIZI</b>   |                             |            |               |               |                          |              |              |              |               |               |
| 6.11               | <b>Esercenti di negozio . . . . .</b>  | —                           | —          | —             | —             | —                        | —            | 907          | 485          | 907           | 485           |
|                    | Lavoratori in proprio e coadiuvanti . . . . .  | —                           | —          | —             | —             | —                        | —            | 896          | 475          | 896           | 475           |
|                    | Lavoratori dipendenti . . . . .  | —                           | —          | —             | —             | —                        | —            | 11           | 10           | 11            | 10            |
| 6.12               | <b>Commessi di vendita, cassieri di negozio, fattorini e simili . . . . .</b>  | —                           | —          | 7             | 4             | 12                       | 7            | 178          | 115          | 197           | 126           |
|                    | Lavoratori dipendenti . . . . .  | —                           | —          | 7             | 4             | 12                       | 7            | 178          | 115          | 197           | 126           |
| 6.13               | <b>Commercianti ambulanti. . . . .</b>   | —                           | —          | —             | —             | —                        | —            | 182          | 89           | 182           | 89            |
|                    | Lavoratori in proprio e coadiuvanti . . . . .  | —                           | —          | —             | —             | —                        | —            | 182          | 89           | 182           | 89            |
| 6.21               | <b>Gestori di pubblico esercizio . . . . .</b>   | —                           | —          | —             | —             | —                        | —            | 174          | 90           | 174           | 90            |
|                    | Lavoratori in proprio e coadiuvanti . . . . .  | —                           | —          | —             | —             | —                        | —            | 174          | 90           | 174           | 90            |
| 6.22               | <b>Portieri d'albergo, camerieri, baristi di pubblici locali . . . . .</b>   | —                           | —          | 2             | —             | 39                       | 16           | 91           | 76           | 132           | 92            |
|                    | Lavoratori dipendenti . . . . .  | —                           | —          | 2             | —             | 39                       | 16           | 91           | 76           | 132           | 92            |
| 6.23               | <b>Cuochi, sguatter e altro personale di cucina . . . . .</b>  | —                           | —          | 38            | 13            | 15                       | 2            | 14           | 11           | 67            | 26            |
|                    | Lavoratori dipendenti . . . . .  | —                           | —          | 38            | 13            | 15                       | 2            | 14           | 11           | 67            | 26            |
| 6.31               | <b>Barbieri, parrucchieri, manicure . . . . .</b>  | —                           | —          | —             | —             | —                        | —            | 127          | 109          | 127           | 109           |
|                    | Lavoratori in proprio e coadiuvanti . . . . .  | —                           | —          | —             | —             | —                        | —            | 82           | 67           | 82            | 67            |
|                    | Lavoratori dipendenti . . . . .  | —                           | —          | —             | —             | —                        | —            | 45           | 42           | 45            | 42            |
| 6.32               | <b>Infermieri non diplomati e massaggiatori . . . . .</b>  | —                           | —          | 14            | 13            | 69                       | 16           | 2            | 1            | 85            | 30            |
|                    | Lavoratori dipendenti . . . . .  | —                           | —          | 14            | 13            | 69                       | 16           | 2            | 1            | 85            | 30            |
| 6.40               | <b>Spazzaturai, disinfettatori, lustrascarpe e simili . . . . .</b>  | —                           | —          | 6             | 1             | 77                       | 70           | 4            | 2            | 87            | 73            |
|                    | Lavoratori dipendenti . . . . .  | —                           | —          | 6             | 1             | 77                       | 70           | 4            | 2            | 87            | 73            |
| 6.50               | <b>Domestici, cuochi e altri mestieri inerenti alla prestazione di servizi domestici presso famiglie private . . . . .</b> | —                           | —          | —             | —             | 7                        | —            | 280          | 2            | 287           | 2             |
|                    | Lavoratori dipendenti . . . . .  | —                           | —          | —             | —             | 7                        | —            | 280          | 2            | 287           | 2             |
| 6.61               | <b>Soldati e graduati di carriera ed assimilati . . . . .</b>  | —                           | —          | —             | —             | 132                      | 131          | —            | —            | 132           | 131           |
|                    | Lavoratori dipendenti . . . . .  | —                           | —          | —             | —             | 132                      | 131          | —            | —            | 132           | 131           |
| 6.62               | <b>Vigili comunali, guardie notturne, guardacaccia e simili; vigili del fuoco . . . . .</b>                                | —                           | —          | 5             | 5             | 88                       | 88           | 9            | 9            | 102           | 102           |
|                    | Lavoratori dipendenti . . . . .  | —                           | —          | 5             | 5             | 88                       | 88           | 9            | 9            | 102           | 102           |
| 6.63               | <b>Guardiani di fabbricati; uscieri e bidelli di uffici pubblici e privati, sagrestani . . . . .</b>                       | 2                           | 2          | 156           | 152           | 138                      | 99           | 62           | 57           | 358           | 310           |
|                    | Lavoratori dipendenti . . . . .  | 2                           | 2          | 156           | 152           | 138                      | 99           | 62           | 57           | 358           | 310           |
| 6.64               | <b>Portieri di case di abitazione . . . . .</b>  | —                           | —          | —             | —             | 1                        | —            | 3            | 2            | 4             | 2             |
|                    | Lavoratori dipendenti . . . . .  | —                           | —          | —             | —             | 1                        | —            | 3            | 2            | 4             | 2             |
| 6.70               | <b>Arti e mestieri vari o non specificati . . . . .</b>  | 5                           | 4          | 1.548         | 1.495         | 157                      | 157          | 82           | 81           | 1.792         | 1.737         |
|                    | Lavoratori in proprio e coadiuvanti . . . . .  | —                           | —          | —             | —             | —                        | —            | 4            | 3            | 4             | 3             |
|                    | Lavoratori dipendenti . . . . .  | 5                           | 4          | 1.548         | 1.495         | 157                      | 157          | 78           | 78           | 1.788         | 1.734         |
|                    | <b>TOTALE . . . . .</b>  | <b>736</b>                  | <b>585</b> | <b>12.104</b> | <b>11.682</b> | <b>2.334</b>             | <b>1.667</b> | <b>4.276</b> | <b>3.153</b> | <b>19.450</b> | <b>17.087</b> |
|                    | Imprend., liberi profess., dirig. e impieg.  | 32                          | 20         | 941           | 871           | 1.352                    | 843          | 860          | 755          | 3.185         | 2.489         |
|                    | Lavoratori in proprio e coadiuvanti . . . . .  | 563                         | 442        | 810           | 739           | 17                       | 15           | 1.484        | 864          | 2.874         | 2.060         |
|                    | Lavoratori dipendenti . . . . .  | 141                         | 123        | 10.353        | 10.072        | 965                      | 809          | 1.932        | 1.534        | 13.391        | 12.538        |

TAV. 6 — Famiglie e componenti per ampiezza e circoscrizione comunale

| AMPIEZZA<br>DELLE FAMIGLIE<br>(componenti) | CENTRO<br>PRINCIPALE |                 | RESTANTE TERRI-<br>TORIO COMUNALE |                 | COMUNE   |                 | AMPIEZZA<br>DELLE FAMIGLIE<br>(componenti) | CENTRO<br>PRINCIPALE |                 | RESTANTE TERRI-<br>TORIO COMUNALE |                 | COMUNE        |                 |
|--|----------------------|-----------------|-----------------------------------|-----------------|----------|-----------------|--|----------------------|-----------------|-----------------------------------|-----------------|---------------|-----------------|
|  | Famiglie             | Compo-<br>nenti | Famiglie                          | Compo-<br>nenti | Famiglie | Compo-<br>nenti |  | Famiglie             | Compo-<br>nenti | Famiglie                          | Compo-<br>nenti | Famiglie      | Compo-<br>nenti |
| 1 . . . . .                                | 565                  | 565             | 692                               | 692             | 1.257    | 1.257           | 9 . . . . .                                | 32                   | 288             | 67                                | 603             | 99            | 891             |
| 2 . . . . .                                | 1.325                | 2.650           | 1.604                             | 3.208           | 2.929    | 5.858           | 10 . . . . .                               | 21                   | 210             | 19                                | 190             | 40            | 400             |
| 3 . . . . .                                | 1.823                | 5.469           | 2.367                             | 7.101           | 4.190    | 12.570          | 11 . . . . .                               | 7                    | 77              | 14                                | 154             | 21            | 231             |
| 4 . . . . .                                | 1.764                | 7.056           | 2.317                             | 9.268           | 4.081    | 16.324          | 12 . . . . .                               | 4                    | 48              | 4                                 | 48              | 8             | 96              |
| 5 . . . . .                                | 1.003                | 5.015           | 1.335                             | 6.675           | 2.338    | 11.600          | 13 . . . . .                               | —                    | —               | 1                                 | 13              | 1             | 13              |
| 6 . . . . .                                | 526                  | 3.156           | 648                               | 3.888           | 1.174    | 7.044           |  |                      |                 |                                   |                 |               |                 |
| 7 . . . . .                                | 235                  | 1.645           | 298                               | 2.086           | 533      | 3.731           |  |                      |                 |                                   |                 |               |                 |
| 8 . . . . .                                | 99                   | 792             | 133                               | 1.064           | 232      | 1.856           |  |                      |                 |                                   |                 |               |                 |
| <b>TOTALE . . .</b>                        |                      |                 |                                   |                 |          |                 | <b>TOTALE . . .</b>                        | <b>7.404</b>         | <b>26.971</b>   | <b>9.499</b>                      | <b>34.990</b>   | <b>16.903</b> | <b>61.961</b>   |

TAV. 7 — Famiglie per ampiezza e numero di componenti in condizione professionale e per circoscrizione comunale

| AMPIEZZA<br>DELLE FAMIGLIE<br>(componenti) | FAMIGLIE CON COMPONENTI IN CONDIZIONE PROFESSIONALE |   |   |   |   |   |   |   |   |          | TOTALE          |          |  |
|--|---|---|---|---|---|---|---|---|---|----------|-----------------|----------|--|
|  | 0   | 1 | 2 | 3 | 4 | 5 | 6 | 7 | 8 | 9 e più  |                 | Famiglie | Compo-<br>nenti in<br>condizione<br>profes-<br>sionale |
|  |   |   |   |   |   |   |   |   |   | famiglie | compo-<br>nenti |          |  |

## COMUNE

|                     |              |               |              |            |            |           |          |          |          |          |          |               |               |
|---------------------|--------------|---------------|--------------|------------|------------|-----------|----------|----------|----------|----------|----------|---------------|---------------|
| 1 . . . . .         | 857          | 400           | —            | —          | —          | —         | —        | —        | —        | —        | —        | 1.257         | 400           |
| 2 . . . . .         | 989          | 1.730         | 160          | —          | —          | —         | —        | —        | —        | —        | —        | 2.929         | 2.100         |
| 3 . . . . .         | 425          | 3.100         | 629          | 36         | —          | —         | —        | —        | —        | —        | —        | 4.190         | 4.466         |
| 4 . . . . .         | 189          | 2.914         | 800          | 169        | 9          | —         | —        | —        | —        | —        | —        | 4.081         | 5.057         |
| 5 . . . . .         | 75           | 1.428         | 663          | 150        | 19         | 3         | —        | —        | —        | —        | —        | 2.338         | 3.295         |
| 6 . . . . .         | 32           | 549           | 405          | 156        | 29         | 2         | 1        | —        | —        | —        | —        | 1.174         | 1.959         |
| 7 . . . . .         | 6            | 221           | 167          | 103        | 29         | 6         | —        | 1        | —        | —        | —        | 533           | 1.017         |
| 8 . . . . .         | 2            | 73            | 82           | 47         | 24         | 3         | 1        | —        | —        | —        | —        | 232           | 495           |
| 9 . . . . .         | 3            | 21            | 33           | 23         | 12         | 3         | 2        | 2        | —        | —        | —        | 99            | 245           |
| 10 . . . . .        | —            | 10            | 12           | 10         | 6          | 1         | —        | —        | —        | —        | —        | 40            | 99            |
| 11 . . . . .        | —            | 2             | 6            | 8          | 3          | 2         | —        | —        | —        | —        | —        | 21            | 60            |
| 12 . . . . .        | —            | —             | 1            | 3          | 2          | 1         | —        | —        | —        | —        | —        | 8             | 31            |
| 13 . . . . .        | —            | —             | —            | 1          | —          | —         | —        | —        | —        | —        | —        | 1             | 3             |
| <b>TOTALE . . .</b> | <b>2.578</b> | <b>10.498</b> | <b>2.958</b> | <b>706</b> | <b>133</b> | <b>21</b> | <b>5</b> | <b>4</b> | <b>—</b> | <b>—</b> | <b>—</b> | <b>16.903</b> | <b>19.227</b> |

## CENTRO PRINCIPALE

|                     |              |              |              |            |           |           |          |          |          |          |          |              |              |
|---------------------|--------------|--------------|--------------|------------|-----------|-----------|----------|----------|----------|----------|----------|--------------|--------------|
| 1 . . . . .         | 368          | 197          | —            | —          | —         | —         | —        | —        | —        | —        | —        | 565          | 197          |
| 2 . . . . .         | 434          | 808          | 83           | —          | —         | —         | —        | —        | —        | —        | —        | 1.325        | 974          |
| 3 . . . . .         | 188          | 1.302        | 312          | 21         | —         | —         | —        | —        | —        | —        | —        | 1.823        | 1.989        |
| 4 . . . . .         | 89           | 1.249        | 341          | 81         | 4         | —         | —        | —        | —        | —        | —        | 1.764        | 2.190        |
| 5 . . . . .         | 21           | 599          | 305          | 67         | 8         | 3         | —        | —        | —        | —        | —        | 1.003        | 1.457        |
| 6 . . . . .         | 16           | 246          | 182          | 69         | 12        | —         | 1        | —        | —        | —        | —        | 526          | 871          |
| 7 . . . . .         | 3            | 103          | 72           | 42         | 13        | 2         | —        | —        | —        | —        | —        | 235          | 435          |
| 8 . . . . .         | —            | 28           | 35           | 22         | 13        | 1         | —        | —        | —        | —        | —        | 99           | 221          |
| 9 . . . . .         | —            | 8            | 8            | 9          | 3         | 2         | 1        | 1        | —        | —        | —        | 32           | 86           |
| 10 . . . . .        | —            | 3            | 7            | 7          | 3         | 1         | —        | —        | —        | —        | —        | 21           | 55           |
| 11 . . . . .        | —            | 1            | 2            | 2          | 1         | 1         | —        | —        | —        | —        | —        | 7            | 20           |
| 12 . . . . .        | —            | —            | —            | 1          | 1         | 1         | —        | —        | —        | —        | —        | 4            | 19           |
| 13 . . . . .        | —            | —            | —            | —          | —         | —         | —        | —        | —        | —        | —        | —            | —            |
| <b>TOTALE . . .</b> | <b>1.119</b> | <b>4.544</b> | <b>1.347</b> | <b>321</b> | <b>58</b> | <b>11</b> | <b>2</b> | <b>2</b> | <b>—</b> | <b>—</b> | <b>—</b> | <b>7.404</b> | <b>8.514</b> |

## RESTANTE TERRITORIO COMUNALE

|                     |              |              |              |            |           |           |          |          |          |          |          |              |               |
|---------------------|--------------|--------------|--------------|------------|-----------|-----------|----------|----------|----------|----------|----------|--------------|---------------|
| 1 . . . . .         | 489          | 203          | —            | —          | —         | —         | —        | —        | —        | —        | —        | 692          | 203           |
| 2 . . . . .         | 555          | 972          | 77           | —          | —         | —         | —        | —        | —        | —        | —        | 1.604        | 1.126         |
| 3 . . . . .         | 237          | 1.798        | 317          | 15         | —         | —         | —        | —        | —        | —        | —        | 2.367        | 2.477         |
| 4 . . . . .         | 100          | 1.665        | 459          | 88         | 5         | —         | —        | —        | —        | —        | —        | 2.317        | 2.867         |
| 5 . . . . .         | 54           | 829          | 358          | 83         | 11        | —         | —        | —        | —        | —        | —        | 1.335        | 1.838         |
| 6 . . . . .         | 16           | 303          | 223          | 87         | 17        | 2         | —        | —        | —        | —        | —        | 648          | 1.088         |
| 7 . . . . .         | 3            | 118          | 95           | 61         | 16        | 4         | —        | —        | —        | —        | —        | 298          | 582           |
| 8 . . . . .         | 2            | 45           | 47           | 25         | 11        | 2         | —        | 1        | —        | —        | —        | 133          | 274           |
| 9 . . . . .         | 3            | 13           | 25           | 14         | 9         | 1         | —        | —        | —        | —        | —        | 67           | 159           |
| 10 . . . . .        | —            | 7            | 5            | 3          | 3         | —         | —        | 1        | —        | —        | —        | 19           | 44            |
| 11 . . . . .        | —            | 1            | 4            | 6          | 2         | 1         | —        | —        | —        | —        | —        | 14           | 40            |
| 12 . . . . .        | —            | —            | 1            | 2          | 1         | —         | —        | —        | —        | —        | —        | 4            | 12            |
| 13 . . . . .        | —            | —            | —            | 1          | —         | —         | —        | —        | —        | —        | —        | 1            | 3             |
| <b>TOTALE . . .</b> | <b>1.459</b> | <b>5.954</b> | <b>1.611</b> | <b>385</b> | <b>75</b> | <b>10</b> | <b>3</b> | <b>2</b> | <b>—</b> | <b>—</b> | <b>—</b> | <b>9.499</b> | <b>10.713</b> |

TAV. 8 — Abitazioni occupate e non occupate, altri alloggi e relativi occupanti, per circoscrizione comunale

| CIRCOSCRIZIONI COMUNALI                 | ABITAZIONI OCCUPATE |               |                   |               |                          |                       | ABITAZIONI NON OCCUPATE |              |                                       | ALTRI ALLOGGI |              |
|---|---------------------|---------------|-------------------|---------------|--------------------------|-----------------------|-------------------------|--------------|---------------------------------------|---------------|--------------|
|   | N                   | Stanze        |                   | Occupanti     | Numero medio             |                       | N                       | Stanze       | Numero medio di stanze per abitazione | N             | Occupanti    |
|   |                     | totale        | ad uso abitazione |               | di stanze per abitazione | di persone per stanza |                         |              |                                       |               |              |
| Centro Urbano (Rioni) . . . . .         | 6.817               | 21.773        | 21.323            | 28.047        | 3,2                      | 1,3                   | 178                     | 568          | 3,2                                   | 252           | 835          |
| <i>Carrara</i> . . . . .                | 4.278               | 13.992        | 13.760            | 17.521        | 3,3                      | 1,3                   | 78                      | 211          | 2,7                                   | 212           | 717          |
| <i>Pontecimato</i> . . . . .            | 1.470               | 4.345         | 4.190             | 5.975         | 3,0                      | 1,4                   | 37                      | 125          | 3,4                                   | 21            | 73           |
| <i>Fossola</i> . . . . .                | 1.069               | 3.436         | 3.373             | 4.551         | 3,2                      | 1,3                   | 63                      | 232          | 3,7                                   | 19            | 45           |
| Sorgnano . . . . .                      | 264                 | 726           | 719               | 996           | 2,8                      | 1,4                   | 9                       | 14           | 1,6                                   | 1             | 6            |
| Fontia . . . . .                        | 162                 | 562           | 537               | 641           | 3,5                      | 1,2                   | 4                       | 13           | 3,3                                   | 2             | 3            |
| Nazzano - Fossone Basso . . . . .       | 1.144               | 3.529         | 3.299             | 4.679         | 3,1                      | 1,4                   | 25                      | 93           | 3,7                                   | 11            | 31           |
| Avenza . . . . .                        | 1.717               | 5.538         | 5.233             | 7.676         | 3,2                      | 1,5                   | 54                      | 251          | 4,6                                   | 36            | 125          |
| Marina di Carrara . . . . .             | 1.889               | 5.827         | 5.698             | 7.550         | 3,1                      | 1,3                   | 63                      | 225          | 3,6                                   | 309           | 935          |
| Castelpoggio - Gragnana . . . . .       | 648                 | 2.018         | 1.989             | 2.603         | 3,1                      | 1,3                   | 33                      | 85           | 2,6                                   | 5             | 11           |
| Torano . . . . .                        | 452                 | 1.251         | 1.243             | 1.841         | 2,8                      | 1,5                   | 8                       | 21           | 2,6                                   | 14            | 51           |
| Miseglia - Colonnata . . . . .          | 516                 | 1.313         | 1.301             | 1.933         | 2,6                      | 1,5                   | 22                      | 61           | 2,8                                   | 5             | 9            |
| Bedizzano - Bergiola - Codena . . . . . | 934                 | 2.603         | 2.563             | 3.914         | 2,8                      | 1,5                   | 27                      | 79           | 2,9                                   | 6             | 28           |
| <b>COMUNE . . . . .</b>                 | <b>14.543</b>       | <b>45.140</b> | <b>43.905</b>     | <b>59.880</b> | <b>3,1</b>               | <b>1,4</b>            | <b>423</b>              | <b>1.410</b> | <b>3,3</b>                            | <b>641</b>    | <b>2.034</b> |

TAV. 9 — Unità locali e addetti, per circoscrizione comunale e rami di attività economica

| CIRCOSCRIZIONI COMUNALI                              | INDUSTRIE ESTRATTIVE |              | INDUSTRIE MANIFATTURIERE |              | COSTRUZIONI E IMPIANTI |            | ELETTRICITÀ GAS E ACQUA |            | COMMERCIO    |              | TRASPORTI E COMUNICAZIONI |              | CREDITO E ASSICURAZIONE |            | SERVIZI VARI |            | TOTALE       |               |
|--|----------------------|--------------|--------------------------|--------------|------------------------|------------|-------------------------|------------|--------------|--------------|---------------------------|--------------|-------------------------|------------|--------------|------------|--------------|---------------|
|  | N                    | Ad-detti     | N                        | Ad-detti     | N                      | Ad-detti   | N                       | Ad-detti   | N            | Ad-detti     | N                         | Ad-detti     | N                       | Ad-detti   | N            | Ad-detti   | N            | Ad-detti      |
|  |                      |              |                          |              |                        |            |                         |            |              |              |                           |              |                         |            |              |            |              |               |
| Carrara . . . . .                                    | 19                   | 92           | 306                      | 1.028        | 24                     | 249        | 2                       | 8          | 589          | 1.282        | 51                        | 706          | 22                      | 215        | 49           | 133        | 1.062        | 3.713         |
| Carrara - Fabbrica . . . . .                         | 2                    | 11           | 65                       | 468          | 5                      | 62         | 2                       | 37         | 58           | 176          | 4                         | 8            | —                       | —          | 5            | 5          | 141          | 767           |
| Pontecimato-Fossola . . . . .                        | 2                    | 4            | 23                       | 121          | 1                      | 4          | —                       | —          | 61           | 77           | 5                         | 18           | —                       | —          | 5            | 8          | 97           | 232           |
| Fossola . . . . .                                    | 2                    | 6            | 28                       | 90           | 2                      | 10         | —                       | —          | 83           | 106          | 7                         | 11           | —                       | —          | 8            | 11         | 130          | 234           |
| Sorgnao - Fontia - Castelpoggio - Gragnana . . . . . | 1                    | 3            | 22                       | 50           | 1                      | 2          | —                       | —          | 50           | 69           | 3                         | 3            | —                       | —          | 7            | 8          | 84           | 135           |
| Torano - Miseglia-Colonnata . . . . .                | 119                  | 1.999        | 19                       | 61           | —                      | —          | —                       | —          | 75           | 99           | 4                         | 43           | —                       | —          | 5            | 5          | 222          | 2.207         |
| Bedizzano - Bergiola-Codena . . . . .                | 8                    | 42           | 11                       | 47           | —                      | —          | —                       | —          | 68           | 87           | 1                         | 1            | —                       | —          | 4            | 4          | 92           | 181           |
| Fossone Basso-Nazzano . . . . .                      | 1                    | 16           | 63                       | 1.438        | 6                      | 53         | 1                       | 7          | 76           | 130          | 7                         | 8            | —                       | —          | 10           | 13         | 164          | 1.665         |
| Avenza I . . . . .                                   | —                    | —            | 61                       | 1.860        | 6                      | 71         | 2                       | 70         | 94           | 259          | 5                         | 10           | 1                       | 3          | 8            | 12         | 177          | 2.285         |
| Avenza II . . . . .                                  | 3                    | 8            | 62                       | 455          | 9                      | 63         | —                       | —          | 87           | 148          | 6                         | 106          | 1                       | 2          | 12           | 16         | 180          | 798           |
| Marina I . . . . .                                   | —                    | —            | 20                       | 266          | 8                      | 46         | —                       | —          | 91           | 183          | 7                         | 10           | —                       | —          | 5            | 5          | 131          | 510           |
| Marina II . . . . .                                  | 1                    | 2            | 55                       | 156          | 4                      | 108        | —                       | —          | 109          | 175          | 12                        | 106          | 2                       | 6          | 14           | 23         | 197          | 576           |
| <b>COMUNE . . . . .</b>                              | <b>158</b>           | <b>2.183</b> | <b>735</b>               | <b>6.040</b> | <b>66</b>              | <b>668</b> | <b>7</b>                | <b>122</b> | <b>1.441</b> | <b>2.791</b> | <b>112</b>                | <b>1.030</b> | <b>26</b>               | <b>226</b> | <b>132</b>   | <b>243</b> | <b>2.677</b> | <b>13.303</b> |

Comune di PISA

TAV. 1 — Superficie territoriale, popolazione residente per sesso, densità, per circoscrizione comunale

| CIRCOSCRIZIONI COMUNALI                | SUPERFICIE<br>TERRITORIALE<br>ha | POPOLAZIONE RESIDENTE |               |               | DENSITÀ<br>ab./ha |
|--|----------------------------------|-----------------------|---------------|---------------|-------------------|
|  |                                  | M                     | F             | MF            |                   |
| Centro Urbano (Quartieri) . . . . .    | 1.688,99                         | 29.178                | 33.177        | 62.350        | 37,0              |
| <i>San Francesco</i> . . . . .         | 422,13                           | 8.090                 | 9.118         | *17.208       | 40,8              |
| <i>Santa Maria</i> . . . . .           | 606,10                           | 9.057                 | 10.644        | 19.701        | 32,5              |
| <i>Santi' Antonio</i> . . . . .        | 231,98                           | 4.190                 | 4.754         | 8.944         | 38,6              |
| <i>San Martino</i> . . . . .           | 423,78                           | 7.836                 | 8.661         | 16.497        | 38,9              |
| Marina di Pisa . . . . .               | 100,20                           | 2.462                 | 2.470         | 4.932         | 49,2              |
| Tirrenia . . . . .                     | 178,50                           | 116                   | 112           | 228           | 1,3               |
| Calambrone . . . . .                   | 83,05                            | 95                    | 63            | 158           | 1,9               |
| Palazzi . . . . .                      | 14,31                            | 65                    | 73            | 138           | 9,6               |
| Ospedaletto . . . . .                  | 12,23                            | 449                   | 411           | 860           | 70,3              |
| San Piero a Grado . . . . .            | 47,02                            | 955                   | 948           | 1.903         | 40,5              |
| Riglione - Oratoio . . . . .           | 76,97                            | 2.086                 | 2.142         | 4.228         | 54,9              |
| Restante territorio comunale . . . . . | 16.522,73                        | 1.535                 | 1.390         | 2.925         | —                 |
| <b>COMUNE . . . . .</b>                | <b>18.714,00</b>                 | <b>36.936</b>         | <b>40.786</b> | <b>77.722</b> | <b>4,2</b>        |

TAV. 2 — Altitudine e popolazione residente del comune, delle frazioni geografiche e delle località abitate

| FRAZIONI<br>Centri<br>Nuclei    | Alti-<br>tudine<br>m | Popo-<br>lazione<br>residente | FRAZIONI<br>Centri<br>Nuclei       | Alti-<br>tudine<br>m | Popo-<br>lazione<br>residente | FRAZIONI<br>Centri<br>Nuclei     | Alti-<br>tudine<br>m | Popo-<br>lazione<br>residente |
|---------------------------------|----------------------|-------------------------------|------------------------------------|----------------------|-------------------------------|----------------------------------|----------------------|-------------------------------|
| <b>CALAMBRONE</b> . . . . .     | $\frac{2}{0}$        | 203                           | Cascina della Bodda . . . . .      | 3                    | 29                            | <b>SAN ROSSORE (a)</b> . . . . . | $\frac{3}{0}$        | 12                            |
| Calambrone . . . . .            | 2                    | 158                           | Cascine Vecchie . . . . .          | 2                    | 117                           | <i>Case sparse</i> . . . . .     | —                    | 12                            |
| Fattoria Gabbrielli . . . . .   | 2                    | 20                            | Casello del Caligi . . . . .       | 3                    | 32                            | <b>STAGNO (b)</b> . . . . .      | $\frac{4}{2}$        | 216                           |
| <i>Case sparse</i> . . . . .    | —                    | 25                            | Il Casone . . . . .                | 3                    | 54                            | Arnaccio . . . . .               | 4                    | 48                            |
| <b>MARINA DI PISA</b> . . . . . | $\frac{3}{0}$        | 4.932                         | Le Rene . . . . .                  | 3                    | 61                            | Stagno . . . . .                 | 4                    | 65                            |
| Marina di Pisa . . . . .        | 1                    | 4.544                         | Podere dei Passi . . . . .         | 2                    | 37                            | Stazione di Tombolo . . . . .    | 3                    | 29                            |
| Fattoria Apolloni . . . . .     | 2                    | 53                            | Ponte del Caligi . . . . .         | 3                    | 67                            | <i>Case sparse</i> . . . . .     | —                    | 74                            |
| Torretta . . . . .              | 3                    | 42                            | <i>Case sparse</i> . . . . .       | —                    | 1.711                         | <b>TIRRENIA</b> . . . . .        | $\frac{4}{0}$        | 228                           |
| <i>Case sparse</i> . . . . .    | —                    | 298                           | <b>RIGLIONE-ORATOIO</b> . . . . .  | $\frac{5}{3}$        | 4.228                         | Tirrenia . . . . .               | 2                    | 91                            |
| <b>PALAZZI</b> . . . . .        | $\frac{10}{1}$       | 1.026                         | Riglione - Oratoio . . . . .       | 5                    | 4.061                         | Fossaccio . . . . .              | 3                    | 70                            |
| Palazzi . . . . .               | 4                    | 138                           | Croce al Marmo . . . . .           | 4                    | 26                            | <i>Case sparse</i> . . . . .     | —                    | 67                            |
| Coltano Radio . . . . .         | 2                    | 107                           | <i>Case sparse</i> . . . . .       | —                    | 141                           | <b>TOMBOLO (a)</b> . . . . .     | $\frac{4}{3}$        | 7                             |
| <i>Case sparse</i> . . . . .    | —                    | 781                           | <b>SAN PIERO A GRADO</b> . . . . . | $\frac{10}{2}$       | 2.139                         | <i>Case sparse</i> . . . . .     | —                    | 7                             |
| <b>PISA</b> . . . . .           | $\frac{5}{2}$        | 64.781                        | San Piero a Grado . . . . .        | 3                    | 806                           | <b>COMUNE . . . . .</b>          | $\frac{10}{0}$       | 77.722                        |
| Ospedaletto . . . . .           | 4                    | 272                           | Cascine Nuove . . . . .            | 3                    | 171                           |                                  |                      |                               |
| Pisa * . . . . .                | 5                    | 62.310                        | Case Paolicchi . . . . .           | 3                    | 37                            |                                  |                      |                               |
| Barriera . . . . .              | 2                    | 41                            | Castagnolo . . . . .               | 2                    | 50                            |                                  |                      |                               |
|                                 |                      |                               | Immagnetta . . . . .               | 2                    | 36                            |                                  |                      |                               |
|                                 |                      |                               | La Bigattiera . . . . .            | 2                    | 33                            |                                  |                      |                               |
|                                 |                      |                               | La Palazzina . . . . .             | 3                    | 44                            |                                  |                      |                               |
|                                 |                      |                               | La Vettola . . . . .               | 2                    | 286                           |                                  |                      |                               |
|                                 |                      |                               | Luicchio . . . . .                 | 3                    | 99                            |                                  |                      |                               |
|                                 |                      |                               | Podere della Fornace . . . . .     | 2                    | 31                            |                                  |                      |                               |
|                                 |                      |                               | <i>Case sparse</i> . . . . .       | —                    | 546                           |                                  |                      |                               |

(a) Frazione speciale senza centro. — (b) Frazione speciale: territorio gravitante sul comune di Collesalveti (Livorno).



TAV. 3 — Popolazione residente per sesso, età e stato civile

| ETÀ<br>(anni) | MASCHI |           |        |                     |            | Totale | FEMMINE |           |        |                     |            | Totale |        |
|---------------|--------|-----------|--------|---------------------|------------|--------|---------|-----------|--------|---------------------|------------|--------|--------|
|               | Celibi | Coniugati | Vedovi | Separati legalmente | Divorziati |        | Nubili  | Coniugate | Vedove | Separate legalmente | Divorziate |        | Totale |
| 1             | 472    | —         | —      | —                   | —          | 472    | 402     | —         | —      | —                   | —          | 402    | 874    |
| 2             | 505    | —         | —      | —                   | —          | 505    | 469     | —         | —      | —                   | —          | 469    | 974    |
| 3             | 488    | —         | —      | —                   | —          | 488    | 507     | —         | —      | —                   | —          | 507    | 995    |
| 4             | 574    | —         | —      | —                   | —          | 574    | 492     | —         | —      | —                   | —          | 492    | 1.066  |
| 5             | 564    | —         | —      | —                   | —          | 564    | 574     | —         | —      | —                   | —          | 574    | 1.138  |
| fino a 5      | 2.603  | —         | —      | —                   | —          | 2.603  | 2.444   | —         | —      | —                   | —          | 2.444  | 5.047  |
| 6             | 676    | —         | —      | —                   | —          | 676    | 716     | —         | —      | —                   | —          | 716    | 1.392  |
| 7             | 509    | —         | —      | —                   | —          | 509    | 451     | —         | —      | —                   | —          | 451    | 960    |
| 8             | 486    | —         | —      | —                   | —          | 486    | 505     | —         | —      | —                   | —          | 505    | 991    |
| 9             | 506    | —         | —      | —                   | —          | 506    | 470     | —         | —      | —                   | —          | 470    | 976    |
| 10            | 518    | —         | —      | —                   | —          | 518    | 511     | —         | —      | —                   | —          | 511    | 1.029  |
| 5-10          | 2.695  | —         | —      | —                   | —          | 2.695  | 2.653   | —         | —      | —                   | —          | 2.653  | 5.348  |
| 11            | 519    | —         | —      | —                   | —          | 519    | 491     | —         | —      | —                   | —          | 491    | 1.010  |
| 12            | 568    | —         | —      | —                   | —          | 568    | 540     | —         | —      | —                   | —          | 540    | 1.108  |
| 13            | 548    | —         | —      | —                   | —          | 548    | 535     | —         | —      | —                   | —          | 535    | 1.083  |
| 14            | 533    | —         | —      | —                   | —          | 533    | 527     | —         | —      | —                   | —          | 527    | 1.060  |
| 15            | 547    | 3         | —      | —                   | —          | 550    | 470     | —         | —      | —                   | —          | 470    | 1.020  |
| 10-15         | 2.715  | 3         | —      | —                   | —          | 2.718  | 2.563   | —         | —      | —                   | —          | 2.563  | 5.281  |
| 16            | 509    | —         | —      | —                   | —          | 509    | 475     | 3         | —      | —                   | —          | 478    | 987    |
| 17            | 509    | —         | —      | —                   | —          | 509    | 485     | 4         | —      | —                   | —          | 490    | 999    |
| 18            | 482    | —         | —      | —                   | —          | 482    | 461     | 13        | —      | 1                   | —          | 474    | 956    |
| 19            | 495    | 4         | —      | —                   | —          | 499    | 470     | 28        | —      | —                   | —          | 498    | 997    |
| 20            | 456    | 3         | —      | —                   | —          | 459    | 447     | 53        | —      | —                   | —          | 500    | 959    |
| 15-20         | 2.451  | 7         | —      | —                   | —          | 2.458  | 2.338   | 101       | —      | —                   | —          | 2.440  | 4.898  |
| 21            | 548    | 11        | —      | —                   | —          | 559    | 458     | 95        | 1      | —                   | —          | 555    | 1.114  |
| 22            | 525    | 30        | —      | —                   | —          | 555    | 420     | 112       | 2      | —                   | —          | 534    | 1.089  |
| 23            | 521    | 39        | 1      | —                   | —          | 561    | 371     | 199       | 2      | —                   | —          | 574    | 1.135  |
| 24            | 490    | 77        | —      | —                   | —          | 567    | 298     | 268       | 1      | —                   | —          | 567    | 1.134  |
| 25            | 461    | 113       | 1      | —                   | —          | 575    | 261     | 331       | 1      | —                   | —          | 594    | 1.169  |
| 20-25         | 2.545  | 270       | 2      | —                   | —          | 2.817  | 1.808   | 1.005     | 7      | —                   | —          | 2.894  | 5.641  |
| 26            | 444    | 182       | 1      | —                   | —          | 627    | 272     | 347       | 6      | —                   | —          | 626    | 1.253  |
| 27            | 337    | 190       | —      | 1                   | —          | 528    | 222     | 339       | 4      | —                   | —          | 567    | 1.095  |
| 28            | 347    | 298       | —      | 1                   | —          | 646    | 231     | 465       | 3      | —                   | —          | 701    | 1.347  |
| 29            | 308    | 333       | 3      | 2                   | —          | 646    | 204     | 451       | 5      | —                   | —          | 662    | 1.308  |
| 30            | 298    | 524       | 2      | 1                   | —          | 825    | 215     | 577       | 7      | —                   | —          | 802    | 1.627  |
| 25-30         | 1.734  | 1.527     | 6      | 5                   | —          | 3.272  | 1.144   | 2.179     | 25     | —                   | —          | 3.358  | 6.630  |
| 31            | 199    | 441       | 1      | —                   | —          | 642    | 187     | 535       | 24     | —                   | —          | 756    | 1.398  |
| 32            | 192    | 583       | 6      | 3                   | —          | 784    | 173     | 620       | 21     | —                   | —          | 821    | 1.605  |
| 33            | 82     | 298       | 2      | 4                   | —          | 386    | 93      | 323       | 15     | —                   | —          | 440    | 826    |
| 34            | 86     | 266       | 1      | 5                   | —          | 358    | 74      | 297       | 7      | —                   | —          | 379    | 737    |
| 35            | 83     | 309       | 3      | 6                   | —          | 401    | 61      | 307       | 15     | —                   | —          | 388    | 789    |
| 30-35         | 642    | 1.897     | 13     | 19                  | —          | 2.571  | 588     | 2.087     | 82     | —                   | —          | 2.784  | 5.355  |
| 36            | 69     | 349       | 3      | 7                   | —          | 428    | 96      | 363       | 12     | —                   | —          | 473    | 901    |
| 37            | 86     | 486       | 5      | 1                   | —          | 578    | 104     | 479       | 31     | —                   | —          | 613    | 1.194  |
| 38            | 88     | 517       | 5      | 1                   | —          | 611    | 131     | 517       | 34     | —                   | —          | 688    | 1.299  |
| 39            | 74     | 523       | 7      | 5                   | —          | 609    | 135     | 525       | 26     | —                   | —          | 692    | 1.301  |
| 40            | 77     | 588       | 4      | 6                   | —          | 625    | 127     | 475       | 31     | —                   | —          | 635    | 1.260  |
| 35-40         | 394    | 2.413     | 24     | 20                  | —          | 2.851  | 593     | 2.359     | 134    | —                   | —          | 3.104  | 5.955  |
| 41            | 62     | 520       | 3      | 4                   | —          | 589    | 130     | 471       | 39     | —                   | —          | 642    | 1.231  |
| 42            | 51     | 523       | 4      | 5                   | —          | 583    | 135     | 503       | 45     | —                   | —          | 687    | 1.270  |
| 43            | 57     | 486       | 5      | 3                   | —          | 551    | 136     | 471       | 58     | —                   | —          | 672    | 1.223  |
| 44            | 60     | 550       | 8      | 2                   | —          | 620    | 146     | 503       | 54     | —                   | —          | 704    | 1.324  |
| 45            | 51     | 493       | 6      | 3                   | —          | 553    | 110     | 427       | 67     | —                   | —          | 610    | 1.163  |
| 40-45         | 281    | 2.572     | 26     | 17                  | —          | 2.896  | 657     | 2.375     | 263    | —                   | —          | 3.315  | 6.211  |
| 46            | 50     | 499       | 15     | 4                   | —          | 568    | 96      | 468       | 58     | —                   | —          | 628    | 1.196  |
| 47            | 44     | 455       | 7      | 4                   | —          | 510    | 113     | 419       | 49     | —                   | —          | 584    | 1.094  |
| 48            | 46     | 444       | 10     | 5                   | —          | 505    | 111     | 412       | 60     | —                   | —          | 586    | 1.091  |
| 49            | 42     | 440       | 11     | 3                   | —          | 496    | 99      | 405       | 61     | —                   | —          | 573    | 1.069  |
| 50            | 39     | 432       | 8      | 3                   | —          | 482    | 98      | 365       | 78     | —                   | —          | 545    | 1.027  |
| 45-50         | 221    | 2.270     | 51     | 19                  | —          | 2.561  | 517     | 2.069     | 306    | —                   | —          | 2.916  | 5.477  |
| 51            | 43     | 452       | 17     | 6                   | —          | 518    | 92      | 400       | 73     | —                   | —          | 567    | 1.085  |
| 52            | 43     | 420       | 25     | 4                   | —          | 492    | 95      | 384       | 72     | —                   | —          | 553    | 1.045  |
| 53            | 29     | 437       | 18     | 2                   | —          | 486    | 101     | 371       | 89     | —                   | —          | 566    | 1.052  |
| 54            | 23     | 425       | 13     | 3                   | —          | 464    | 110     | 373       | 82     | —                   | —          | 566    | 1.030  |
| 55            | 33     | 350       | 11     | 6                   | —          | 400    | 85      | 347       | 88     | —                   | —          | 523    | 923    |
| 50-55         | 171    | 2.084     | 84     | 21                  | —          | 2.360  | 483     | 1.875     | 404    | —                   | —          | 2.775  | 5.135  |
| 56            | 26     | 365       | 23     | 3                   | —          | 417    | 104     | 346       | 93     | —                   | —          | 544    | 961    |
| 57            | 29     | 358       | 21     | 1                   | —          | 409    | 90      | 343       | 108    | —                   | —          | 543    | 952    |
| 58            | 23     | 320       | 29     | —                   | —          | 372    | 73      | 325       | 113    | —                   | —          | 516    | 888    |
| 59            | 15     | 327       | 18     | 3                   | —          | 363    | 89      | 285       | 116    | —                   | —          | 491    | 854    |
| 60            | 24     | 355       | 30     | 1                   | —          | 410    | 78      | 298       | 111    | —                   | —          | 488    | 898    |
| 55-60         | 117    | 1.725     | 121    | 8                   | —          | 1.971  | 494     | 1.597     | 541    | —                   | —          | 2.582  | 4.553  |
| 61            | 21     | 300       | 34     | 1                   | —          | 356    | 71      | 249       | 106    | —                   | —          | 428    | 784    |
| 62            | 20     | 266       | 34     | 4                   | —          | 324    | 68      | 253       | 144    | —                   | —          | 466    | 790    |
| 63            | 31     | 287       | 37     | 2                   | —          | 357    | 70      | 253       | 117    | —                   | —          | 444    | 801    |
| 64            | 23     | 283       | 33     | 1                   | —          | 320    | 57      | 248       | 132    | —                   | —          | 441    | 761    |
| 65            | 27     | 261       | 33     | 1                   | —          | 322    | 48      | 218       | 130    | —                   | —          | 398    | 720    |
| 60-65         | 122    | 1.377     | 171    | 9                   | —          | 1.679  | 314     | 1.221     | 629    | —                   | —          | 2.177  | 3.856  |
| 66            | 19     | 232       | 33     | 2                   | —          | 286    | 62      | 196       | 122    | —                   | —          | 382    | 668    |
| 67            | 15     | 236       | 43     | —                   | —          | 294    | 52      | 191       | 150    | —                   | —          | 395    | 689    |
| 68            | 22     | 223       | 36     | 2                   | —          | 283    | 45      | 151       | 147    | —                   | —          | 344    | 627    |
| 69            | 16     | 211       | 42     | 1                   | —          | 270    | 53      | 173       | 161    | —                   | —          | 387    | 657    |
| 70            | 13     | 190       | 45     | 3                   | —          | 251    | 29      | 155       | 148    | —                   | —          | 333    | 584    |
| 65-70         | 85     | 1.092     | 199    | 8                   | —          | 1.384  | 241     | 866       | 728    | —                   | —          | 1.841  | 3.225  |
| 71            | 17     | 185       | 42     | —                   | —          | 244    | 43      | 115       | 153    | —                   | —          | 311    | 555    |
| 72            | 11     | 142       | 31     | 1                   | —          | 185    | 49      | 99        | 149    | —                   | —          | 298    | 483    |
| 73            | 13     | 142       | 43     | —                   | —          | 198    | 35      | 92        | 139    | —                   | —          | 266    | 464    |
| 74            | 13     | 119       | 55     | —                   | —          | 187    | 29      | 101       | 147    | —                   | —          | 277    | 464    |
| 75            | 21     | 114       | 45     | —                   | —          | 181    | 37      | 75        | 136    | —                   | —          | 248    | 429    |
| 70-75         | 75     | 702       | 216    | 2                   | —          | 995    | 193     | 482       | 724    | —                   | —          | 1.400  | 2.395  |
| 76            | 13     | 114       | 63     | —                   | —          | 190    | 26      | 56        | 135    | —                   | —          | 217    | 407    |
| 77            | 11     | 97        | 43     | —                   | —          | 151    | 26      | 55        | 132    | —                   | —          | 213    | 364    |
| 78            | 7      | 68        | 39     | —                   | —          | 114    | 25      | 30        | 106    | —                   | —          | 161    | 275    |
| 79            | 11     | 50        | 53     | —                   | —          | 114    | 13      | 41        | 130    | —                   | —          | 184    | 298    |
| 80            | 4      | 45        | 42     | —                   | —          | 91     | 12      | 25        | 72     | —                   | —          | 109    | 200    |
| 75-80         | 46     | 374       | 240    | —                   | —          | 660    | 102     | 207       | 575    | —                   | —          | 884    | 1.544  |
| 80-85         | 23     | 138       | 146    | 1                   | —          | 308    | 50      | 63        | 353    | —                   | —          | 466    | 774    |
| 85-90         | 5      | 29        | 78     | —                   | —          | 112    | 19      | 11        | 170    | —                   | —          | 200    | 312    |
| 90-95         | —      | 7         | 18     | —                   | —          | 25     | 5       | 3         | 46     | —                   | —          | 54     | 79     |
| 95-100        | —      | —         | —      | —                   | —          | —      | —       | —         | —      | —                   | —          | —      | —      |
| oltre 100     | —      | —         | —      | —                   | —          | —      | —       | —         | —      | —                   | —          | —      | —      |
| TOTALE        | 16.925 | 18.487    | 1.395  | 129                 | —          | 36.936 | 17.147  | 18.500    | 4.992  | 146                 | 1          | 40.786 | 77.722 |

TAV. 4 — Popolazione residente per sesso, classe di età e circoscrizione comunale

| CIRCOSCRIZIONI COMUNALI                | E T A (anni compiuti) |              |              |              |              |              |               |               |               |              |              | TOTALE       |               |
|--|-----------------------|--------------|--------------|--------------|--------------|--------------|---------------|---------------|---------------|--------------|--------------|--------------|---------------|
|  | fino a 6              | 6-10         | 10-14        | 14-18        | 18-21        | 21-25        | 25-35         | 35-45         | 45-55         | 55-80        | 60-65        |              | oltre 65      |
| <b>M A S C H I</b>                     |                       |              |              |              |              |              |               |               |               |              |              |              |               |
| Centro Urbano (Quartieri) . . . . .    | 2.575                 | 1.552        | 1.696        | 1.543        | 1.174        | 1.739        | 4.653         | 4.469         | 3.956         | 1.612        | 1.389        | 2.815        | 29.173        |
| <i>San Francesco</i> . . . . .         | 736                   | 398          | 490          | 459          | 309          | 507          | 1.357         | 1.193         | 1.046         | 440          | 395          | 760          | 8.090         |
| <i>Santa Maria</i> . . . . .           | 768                   | 496          | 534          | 477          | 368          | 534          | 1.368         | 1.402         | 1.260         | 495          | 462          | 893          | 9.057         |
| <i>Sant'Antonio</i> . . . . .          | 386                   | 226          | 236          | 220          | 173          | 241          | 682           | 656           | 618           | 257          | 168          | 327          | 4.190         |
| <i>San Martino</i> . . . . .           | 685                   | 432          | 436          | 387          | 324          | 457          | 1.246         | 1.218         | 1.032         | 420          | 364          | 835          | 7.836         |
| Marina di Pisa . . . . .               | 257                   | 170          | 156          | 170          | 103          | 157          | 351           | 404           | 314           | 104          | 84           | 192          | 2.462         |
| Tirrenia . . . . .                     | 7                     | 9            | 7            | 4            | 6            | 7            | 20            | 19            | 20            | 8            | 1            | 8            | 116           |
| Calambrone . . . . .                   | 8                     | 4            | 7            | 2            | 1            | 9            | 24            | 24            | 8             | 4            | 3            | 1            | 95            |
| Palazzi . . . . .                      | 2                     | 5            | 6            | 4            | 2            | 6            | 10            | 6             | 9             | 9            | 2            | 4            | 65            |
| Ospedaletto . . . . .                  | 38                    | 32           | 34           | 30           | 22           | 29           | 66            | 64            | 55            | 19           | 15           | 45           | 449           |
| San Piero a Grado . . . . .            | 69                    | 46           | 55           | 64           | 50           | 65           | 140           | 150           | 122           | 47           | 41           | 106          | 955           |
| Riglione - Oratoio . . . . .           | 180                   | 122          | 117          | 126          | 86           | 145          | 311           | 322           | 268           | 105          | 95           | 209          | 2.086         |
| Restante territorio comunale . . . . . | 143                   | 79           | 90           | 107          | 73           | 101          | 268           | 289           | 169           | 63           | 49           | 104          | 1.535         |
| <b>COMUNE . . . . .</b>                | <b>3.279</b>          | <b>2.019</b> | <b>2.168</b> | <b>2.050</b> | <b>1.517</b> | <b>2.258</b> | <b>5.843</b>  | <b>5.747</b>  | <b>4.921</b>  | <b>1.971</b> | <b>1.679</b> | <b>3.484</b> | <b>36.936</b> |
| <b>F E M M I N E</b>                   |                       |              |              |              |              |              |               |               |               |              |              |              |               |
| Centro Urbano (Quartieri). . . . .     | 2.423                 | 1.532        | 1.641        | 1.483        | 1.249        | 1.838        | 4.961         | 5.146         | 4.777         | 2.183        | 1.832        | 4.112        | 33.177        |
| <i>San Francesco</i> . . . . .         | 667                   | 397          | 440          | 431          | 366          | 502          | 1.323         | 1.403         | 1.320         | 611          | 519          | 1.139        | 9.118         |
| <i>Santa Maria</i> . . . . .           | 739                   | 477          | 538          | 457          | 388          | 559          | 1.561         | 1.727         | 1.558         | 714          | 599          | 1.327        | 10.644        |
| <i>Sant'Antonio</i> . . . . .          | 355                   | 230          | 232          | 203          | 171          | 275          | 778           | 738           | 700           | 288          | 247          | 537          | 4.754         |
| <i>San Martino</i> . . . . .           | 662                   | 428          | 431          | 392          | 324          | 502          | 1.299         | 1.278         | 1.199         | 570          | 467          | 1.109        | 8.661         |
| Marina di Pisa . . . . .               | 217                   | 152          | 141          | 134          | 91           | 128          | 408           | 437           | 285           | 118          | 111          | 248          | 2.470         |
| Tirrenia . . . . .                     | 8                     | 6            | 5            | 7            | 5            | 6            | 18            | 25            | 19            | 1            | 4            | 8            | 112           |
| Calambrone . . . . .                   | 9                     | 3            | 4            | 1            | 2            | —            | 13            | 13            | 8             | 8            | 2            | —            | 63            |
| Palazzi . . . . .                      | 4                     | 1            | 4            | 4            | 9            | 6            | 10            | 8             | 18            | 4            | 2            | 3            | 73            |
| Ospedaletto . . . . .                  | 39                    | 22           | 30           | 33           | 18           | 27           | 55            | 65            | 48            | 21           | 15           | 38           | 411           |
| San Piero a Grado . . . . .            | 102                   | 44           | 56           | 48           | 48           | 57           | 121           | 160           | 106           | 50           | 48           | 108          | 948           |
| Riglione - Oratoio . . . . .           | 194                   | 99           | 110          | 118          | 69           | 121          | 343           | 331           | 277           | 139          | 113          | 228          | 2.142         |
| Restante territorio comunale . . . . . | 164                   | 78           | 102          | 84           | 62           | 86           | 213           | 234           | 153           | 58           | 50           | 106          | 1.390         |
| <b>COMUNE . . . . .</b>                | <b>3.160</b>          | <b>1.937</b> | <b>2.093</b> | <b>1.912</b> | <b>1.553</b> | <b>2.269</b> | <b>6.142</b>  | <b>6.419</b>  | <b>5.691</b>  | <b>2.582</b> | <b>2.177</b> | <b>4.851</b> | <b>40.786</b> |
| <b>M A S C H I E F E M M I N E</b>     |                       |              |              |              |              |              |               |               |               |              |              |              |               |
| Centro Urbano (Quartieri). . . . .     | 4.998                 | 3.084        | 3.337        | 3.026        | 2.423        | 3.577        | 9.614         | 9.615         | 8.733         | 3.795        | 3.221        | 6.927        | 62.950        |
| <i>San Francesco</i> . . . . .         | 1.403                 | 795          | 930          | 890          | 675          | 1.009        | 2.680         | 2.596         | 2.366         | 1.051        | 914          | 1.899        | 17.208        |
| <i>Santa Maria</i> . . . . .           | 1.507                 | 973          | 1.072        | 934          | 756          | 1.093        | 2.929         | 3.129         | 2.818         | 1.209        | 1.061        | 2.220        | 19.701        |
| <i>Sant'Antonio</i> . . . . .          | 741                   | 456          | 468          | 423          | 344          | 516          | 1.460         | 1.394         | 1.318         | 545          | 415          | 864          | 8.944         |
| <i>San Martino</i> . . . . .           | 1.347                 | 860          | 867          | 779          | 648          | 959          | 2.545         | 2.496         | 2.231         | 990          | 831          | 1.944        | 16.497        |
| Marina di Pisa . . . . .               | 474                   | 322          | 297          | 304          | 194          | 285          | 759           | 841           | 599           | 222          | 195          | 440          | 4.932         |
| Tirrenia . . . . .                     | 15                    | 15           | 12           | 11           | 11           | 13           | 38            | 44            | 39            | 9            | 5            | 16           | 228           |
| Calambrone . . . . .                   | 17                    | 7            | 11           | 3            | 3            | 9            | 37            | 37            | 16            | 12           | 5            | 1            | 158           |
| Palazzi . . . . .                      | 6                     | 6            | 10           | 8            | 11           | 12           | 20            | 14            | 27            | 13           | 4            | 7            | 138           |
| Ospedaletto . . . . .                  | 77                    | 54           | 64           | 63           | 40           | 56           | 121           | 129           | 103           | 40           | 30           | 83           | 860           |
| San Piero a Grado . . . . .            | 171                   | 90           | 111          | 112          | 98           | 122          | 261           | 310           | 228           | 97           | 89           | 214          | 1.903         |
| Riglione - Oratoio . . . . .           | 374                   | 221          | 227          | 244          | 155          | 266          | 654           | 653           | 545           | 244          | 208          | 437          | 4.228         |
| Restante territorio comunale . . . . . | 307                   | 157          | 192          | 191          | 135          | 187          | 481           | 523           | 322           | 121          | 99           | 210          | 2.925         |
| <b>COMUNE . . . . .</b>                | <b>6.439</b>          | <b>3.956</b> | <b>4.261</b> | <b>3.962</b> | <b>3.070</b> | <b>4.527</b> | <b>11.985</b> | <b>12.166</b> | <b>10.612</b> | <b>4.553</b> | <b>3.856</b> | <b>8.335</b> | <b>77.722</b> |

TAV. 5 — Popolazione residente attiva, per sesso, professione, posizione nella professione e rami di attività economica

| N. classificazione | PROFESSIONI<br>—<br>POSIZIONI NELLA PROFESSIONE  | AGRICOLTURA, CACCIA E PESCA |    | INDUSTRIE |     | PUBBLICA AMMINISTRAZIONE |       | ALTRI RAMI |     | TOTALE |       |
|--------------------|--|-----------------------------|----|-----------|-----|--------------------------|-------|------------|-----|--------|-------|
|                    |  | MF                          | M  | MF        | M   | MF                       | M     | MF         | M   | MF     | M     |
| <b>1</b>           | <b>PROFESSIONI E ARTI LIBERALI E ASSIMILATE</b>  |                             |    |           |     |                          |       |            |     |        |       |
| 1.11               | Insegnanti di scuole medie e superiori . . . . .   | —                           | —  | —         | —   | 618                      | 315   | 4          | 3   | 622    | 318   |
|                    | Imprenditori, liberi professionisti, dirigenti e impiegati   | —                           | —  | —         | —   | 618                      | 315   | 2          | 1   | 620    | 316   |
|                    | Lavoratori in proprio e coadiuvanti . . . . .  | —                           | —  | —         | —   | —                        | —     | 2          | 2   | 2      | 2     |
| 1.12               | Insegnanti di educazione fisica . . . . .  | —                           | —  | —         | —   | 8                        | 4     | 4          | 4   | 12     | 8     |
|                    | Imprenditori, liberi professionisti, dirigenti e impiegati   | —                           | —  | —         | —   | 8                        | 4     | 4          | 4   | 12     | 8     |
| 1.13               | Maestri elementari, istitutori, precettori . . . . .   | —                           | —  | —         | —   | 573                      | 133   | 1          | —   | 574    | 133   |
|                    | Imprenditori, liberi professionisti, dirigenti e impiegati   | —                           | —  | —         | —   | 573                      | 133   | 1          | —   | 574    | 133   |
| 1.20               | Artisti, letterati, giornalisti, pubblicisti e professioni similari . . . . .  | —                           | —  | 10        | 9   | 2                        | 2     | 55         | 49  | 67     | 60    |
|                    | Imprenditori, liberi professionisti, dirigenti e impiegati   | —                           | —  | 10        | 9   | 2                        | 2     | 55         | 49  | 67     | 60    |
| 1.30               | Ecclesiastici e religiosi . . . . .  | —                           | —  | —         | —   | 267                      | 139   | —          | —   | 267    | 139   |
|                    | Imprenditori, liberi professionisti, dirigenti e impiegati   | —                           | —  | —         | —   | 267                      | 139   | —          | —   | 267    | 139   |
| 1.41               | Medici-chirurghi . . . . .   | —                           | —  | 1         | 1   | 219                      | 210   | 3          | 3   | 223    | 214   |
|                    | Imprenditori, liberi professionisti, dirigenti e impiegati   | —                           | —  | 1         | 1   | 219                      | 210   | 3          | 3   | 223    | 214   |
| 1.42               | Ostetriche, infermieri diplomati, assistenti sanitari, vigilatrici scolastiche . . . . .   | —                           | —  | —         | —   | 59                       | 9     | —          | —   | 59     | 9     |
|                    | Imprenditori, liberi professionisti, dirigenti e impiegati   | —                           | —  | —         | —   | 59                       | 9     | —          | —   | 59     | 9     |
| 1.43               | Farmacisti . . . . .   | —                           | —  | —         | —   | 46                       | 21    | —          | —   | 46     | 21    |
|                    | Imprenditori, liberi professionisti, dirigenti e impiegati   | —                           | —  | —         | —   | 25                       | 9     | —          | —   | 25     | 9     |
|                    | Lavoratori in proprio e coadiuvanti . . . . .  | —                           | —  | —         | —   | 21                       | 12    | —          | —   | 21     | 12    |
| 1.51               | Magistrati, avvocati, procuratori legali, notai . . . . .  | —                           | —  | 1         | 1   | 14                       | 14    | 90         | 90  | 105    | 105   |
|                    | Imprenditori, liberi professionisti, dirigenti e impiegati   | —                           | —  | 1         | 1   | 14                       | 14    | 90         | 90  | 105    | 105   |
| 1.52               | Cancellieri, ufficiali giudiziari . . . . .  | —                           | —  | —         | —   | 20                       | 20    | —          | —   | 20     | 20    |
|                    | Imprenditori, liberi professionisti, dirigenti e impiegati   | —                           | —  | —         | —   | 20                       | 20    | —          | —   | 20     | 20    |
| 1.61               | Ufficiali dei corpi armati dello Stato, funzionari di polizia e dei servizi di protezione . . . . .                                      | —                           | —  | —         | —   | 147                      | 147   | —          | —   | 147    | 147   |
|                    | Imprenditori, liberi professionisti, dirigenti e impiegati   | —                           | —  | —         | —   | 147                      | 147   | —          | —   | 147    | 147   |
| 1.62               | Sottufficiali dei corpi armati dello Stato, di polizia e dei servizi di protezione . . . . .   | —                           | —  | —         | —   | 346                      | 346   | —          | —   | 346    | 346   |
|                    | Imprenditori, liberi professionisti, dirigenti e impiegati   | —                           | —  | —         | —   | 346                      | 346   | —          | —   | 346    | 346   |
| <b>2</b>           | <b>PROFESSIONI AMMINISTRATIVE, TECNICHE E OPERATIVE VARIE</b>  |                             |    |           |     |                          |       |            |     |        |       |
| 2.11               | Amministratori titolari di azienda e amministratori delegati . . . . .   | 63                          | 49 | 177       | 171 | 6                        | 6     | 142        | 131 | 388    | 357   |
|                    | Imprenditori, liberi professionisti, dirigenti e impiegati   | 63                          | 49 | 176       | 170 | 6                        | 6     | 139        | 130 | 384    | 355   |
|                    | Lavoratori in proprio e coadiuvanti . . . . .  | —                           | —  | 1         | 1   | —                        | —     | 3          | 1   | 4      | 2     |
| 2.12               | Amministratori, direttori generali e categorie similari di pubblica amministrazione ed imprese private . . . . .                         | —                           | —  | —         | —   | 5                        | 5     | 1          | 1   | 6      | 6     |
|                    | Imprenditori, liberi professionisti, dirigenti e impiegati   | —                           | —  | —         | —   | 5                        | 5     | 1          | 1   | 6      | 6     |
| 2.13               | Contabili, ragionieri, commercialisti, statistici, impiegati amministrativi e tecnico-amministrativi; stenografi, dattilografi . . . . . | 27                          | 25 | 784       | 583 | 1.381                    | 1.140 | 1.137      | 945 | 3.329  | 2.693 |
|                    | Imprenditori, liberi professionisti, dirigenti e impiegati   | 27                          | 25 | 783       | 582 | 1.381                    | 1.140 | 1.137      | 945 | 3.328  | 2.692 |
|                    | Lavoratori in proprio e coadiuvanti . . . . .  | —                           | —  | 1         | 1   | —                        | —     | —          | —   | 1      | 1     |
| 2.21               | Agronomi, veterinari, ingegneri, chimici, architetti, geologi . . . . .  | 1                           | 1  | 46        | 45  | 50                       | 48    | 46         | 46  | 143    | 140   |
|                    | Imprenditori, liberi professionisti, dirigenti e impiegati   | 1                           | 1  | 46        | 45  | 50                       | 48    | 46         | 46  | 143    | 140   |
| 2.22               | Periti, ufficiali di macchina e di coperta, piloti, disegnatori, telefonisti e simili . . . . .  | 27                          | 27 | 153       | 150 | 110                      | 108   | 124        | 98  | 414    | 383   |
|                    | Imprenditori, liberi professionisti, dirigenti e impiegati   | 27                          | 27 | 153       | 150 | 110                      | 108   | 124        | 98  | 414    | 383   |
| 2.23               | Capitecnici, capi di officina, capistazione ed altri impiegati tecnici . . . . .   | —                           | —  | 118       | 114 | 77                       | 76    | 113        | 112 | 308    | 302   |
|                    | Imprenditori, liberi professionisti, dirigenti e impiegati   | —                           | —  | 118       | 114 | 77                       | 76    | 113        | 112 | 308    | 302   |
| 2.31               | Agenti di vendita e di pubblicità, mediatori e simili . . . . .  | —                           | —  | —         | —   | —                        | —     | 56         | 56  | 56     | 56    |
|                    | Imprenditori, liberi professionisti, dirigenti e impiegati   | —                           | —  | —         | —   | —                        | —     | 56         | 56  | 56     | 56    |
| 2.32               | Piazzisti, viaggiatori di commercio e simili . . . . .   | —                           | —  | 54        | 53  | 56                       | 56    | 86         | 83  | 196    | 192   |
|                    | Imprenditori, liberi professionisti, dirigenti e impiegati   | —                           | —  | 54        | 53  | 56                       | 56    | 85         | 82  | 195    | 191   |
|                    | Lavoratori in proprio e coadiuvanti . . . . .  | —                           | —  | —         | —   | —                        | —     | 1          | 1   | 1      | 1     |
| 2.40               | Professioni varie non classificate altrove . . . . .   | —                           | —  | —         | —   | —                        | —     | 2          | 1   | 2      | 1     |
|                    | Imprenditori, liberi professionisti, dirigenti e impiegati   | —                           | —  | —         | —   | —                        | —     | 2          | 1   | 2      | 1     |

Segue TAV. 5 — Popolazione residente attiva, per sesso, professione, posizione nella professione e rami di attività economica

| N. classificazione | PROFESSIONI<br>—<br>POSIZIONI NELLA PROFESSIONE  | AGRICOLTURA, CACCIA E PESCA |              | INDUSTRIE  |            | PUBBLICA AMMINISTRAZIONE |           | ALTRI RAMI |           | TOTALE       |              |
|--------------------|--|-----------------------------|--------------|------------|------------|--------------------------|-----------|------------|-----------|--------------|--------------|
|                    |  | MF                          | M            | MF         | M          | MF                       | M         | MF         | M         | MF           | M            |
| <b>3</b>           | <b>ARTI E MESTIERI PARTICOLARI DELLE LAVORAZIONI AGRICOLE E FORESTALI, DELL'ALLEVAMENTO DEL BESTIAME E DELLA PESCA</b>             |                             |              |            |            |                          |           |            |           |              |              |
| 3.10               | <b>Coltivatori agricoli generici . . . . .</b>   | <b>2.232</b>                | <b>1.918</b> | —          | —          | —                        | —         | —          | —         | <b>2.232</b> | <b>1.918</b> |
|                    | Imprenditori, liberi professionisti, dirigenti e impiegati . . . . .   | 3                           | 3            | —          | —          | —                        | —         | —          | —         | 3            | 3            |
|                    | Lavoratori in proprio e coadiuvanti . . . . .  | 1.917                       | 1.618        | —          | —          | —                        | —         | —          | —         | 1.917        | 1.618        |
|                    | Lavoratori dipendenti . . . . .  | 312                         | 297          | —          | —          | —                        | —         | —          | —         | 312          | 297          |
| 3.21               | <b>Ortolani, giardinieri, floricoltori, vivaisti e simili</b>  | —                           | —            | —          | —          | —                        | —         | —          | —         | —            | —            |
| 3.22               | <b>Vignaioli . . . . .</b>   | <b>32</b>                   | <b>28</b>    | —          | —          | —                        | —         | —          | —         | <b>32</b>    | <b>28</b>    |
|                    | Lavoratori in proprio e coadiuvanti . . . . .  | 28                          | 24           | —          | —          | —                        | —         | —          | —         | 28           | 24           |
|                    | Lavoratori dipendenti . . . . .  | 4                           | 4            | —          | —          | —                        | —         | —          | —         | 4            | 4            |
| 3.23               | <b>Agrumicoltori, olivicoltori, frutticoltori . . . . .</b>  | <b>3</b>                    | <b>3</b>     | —          | —          | —                        | —         | —          | —         | <b>3</b>     | <b>3</b>     |
|                    | Lavoratori in proprio e coadiuvanti . . . . .  | 3                           | 3            | —          | —          | —                        | —         | —          | —         | 3            | 3            |
| 3.24               | <b>Altri coltivatori specializzati . . . . .</b>   | —                           | —            | <b>2</b>   | <b>2</b>   | <b>30</b>                | <b>28</b> | <b>4</b>   | <b>4</b>  | <b>36</b>    | <b>34</b>    |
|                    | Lavoratori dipendenti . . . . .  | —                           | —            | 2          | 2          | 30                       | 28        | 4          | 4         | 36           | 34           |
| 3.30               | <b>Operatori agricoli vari specializzati . . . . .</b>   | <b>31</b>                   | <b>29</b>    | —          | —          | <b>3</b>                 | <b>3</b>  | —          | —         | <b>34</b>    | <b>32</b>    |
|                    | Lavoratori in proprio e coadiuvanti . . . . .  | 24                          | 22           | —          | —          | —                        | —         | —          | —         | 24           | 22           |
|                    | Lavoratori dipendenti . . . . .  | 7                           | 7            | —          | —          | 3                        | 3         | —          | —         | 10           | 10           |
| 3.40               | <b>Selvicoltori, boscaioli, carbonai . . . . .</b>   | <b>112</b>                  | <b>111</b>   | <b>3</b>   | <b>3</b>   | <b>6</b>                 | <b>6</b>  | <b>1</b>   | <b>1</b>  | <b>122</b>   | <b>121</b>   |
|                    | Lavoratori in proprio e coadiuvanti . . . . .  | 2                           | 2            | —          | —          | —                        | —         | —          | —         | 2            | 2            |
|                    | Lavoratori dipendenti . . . . .  | 110                         | 109          | 3          | 3          | 6                        | 6         | 1          | 1         | 120          | 119          |
| 3.50               | <b>Allevatori, pastori, guardiani di animali . . . . .</b>   | <b>103</b>                  | <b>100</b>   | —          | —          | <b>15</b>                | <b>15</b> | <b>52</b>  | <b>52</b> | <b>170</b>   | <b>167</b>   |
|                    | Lavoratori in proprio e coadiuvanti . . . . .  | 73                          | 70           | —          | —          | —                        | —         | —          | —         | 73           | 70           |
|                    | Lavoratori dipendenti . . . . .  | 30                          | 30           | —          | —          | 15                       | 15        | 52         | 52        | 97           | 97           |
| 3.60               | <b>Pescatori, piscicoltori, cacciatori . . . . .</b>   | <b>45</b>                   | <b>45</b>    | —          | —          | —                        | —         | —          | —         | <b>45</b>    | <b>45</b>    |
|                    | Lavoratori in proprio e coadiuvanti . . . . .  | 31                          | 31           | —          | —          | —                        | —         | —          | —         | 31           | 31           |
|                    | Lavoratori dipendenti . . . . .  | 14                          | 14           | —          | —          | —                        | —         | —          | —         | 14           | 14           |
| <b>4</b>           | <b>ARTI E MESTIERI PARTICOLARI DELLA LAVORAZIONE E FABBRICAZIONE DI MATERIALI E PRODOTTI INDUSTRIALI E ARTIGIANI</b>               |                             |              |            |            |                          |           |            |           |              |              |
| 4.11               | <b>Mugnai, panettieri, pastai, pasticceri, gelatieri e simili . . . . .</b>  | —                           | —            | <b>272</b> | <b>237</b> | <b>1</b>                 | <b>1</b>  | <b>25</b>  | <b>21</b> | <b>298</b>   | <b>259</b>   |
|                    | Lavoratori in proprio e coadiuvanti . . . . .  | —                           | —            | 52         | 48         | —                        | —         | 1          | 1         | 53           | 49           |
|                    | Lavoratori dipendenti . . . . .  | —                           | —            | 220        | 189        | 1                        | 1         | 24         | 20        | 245          | 210          |
| 4.12               | <b>Macellatori . . . . .</b>   | —                           | —            | <b>9</b>   | <b>9</b>   | <b>3</b>                 | <b>3</b>  | <b>4</b>   | <b>4</b>  | <b>16</b>    | <b>16</b>    |
|                    | Lavoratori in proprio e coadiuvanti . . . . .  | —                           | —            | 2          | 2          | —                        | —         | —          | —         | 2            | 2            |
|                    | Lavoratori dipendenti . . . . .  | —                           | —            | 7          | 7          | 3                        | 3         | 4          | 4         | 14           | 14           |
| 4.13               | <b>Salatori e affumicatori di carne e di pesce, insaccatori, confezionatori di conserve alimentari . . . . .</b>                   | —                           | —            | <b>23</b>  | <b>13</b>  | —                        | —         | <b>1</b>   | <b>1</b>  | <b>24</b>    | <b>14</b>    |
|                    | Lavoratori in proprio e coadiuvanti . . . . .  | —                           | —            | 6          | 6          | —                        | —         | —          | —         | 6            | 6            |
|                    | Lavoratori dipendenti . . . . .  | —                           | —            | 17         | 7          | —                        | —         | 1          | 1         | 18           | 8            |
| 4.14               | <b>Casari . . . . .</b>  | —                           | —            | —          | —          | —                        | —         | —          | —         | —            | —            |
| 4.15               | <b>Frantoiani, vinificatori, birrai, maltatori, gassosai . . . . .</b>   | <b>1</b>                    | <b>1</b>     | <b>1</b>   | <b>1</b>   | —                        | —         | —          | —         | <b>2</b>     | <b>2</b>     |
|                    | Lavoratori dipendenti . . . . .  | 1                           | 1            | 1          | 1          | —                        | —         | —          | —         | 2            | 2            |
| 4.16               | <b>Condizionatori e confezionatori del tabacco . . . . .</b>   | <b>2</b>                    | —            | <b>11</b>  | —          | —                        | —         | —          | —         | <b>13</b>    | —            |
|                    | Lavoratori dipendenti . . . . .  | 2                           | —            | 11         | —          | —                        | —         | —          | —         | 13           | —            |
| 4.21               | <b>Filatori, tessitori, cardatori, merlettai, cordai e simili . . . . .</b>  | —                           | —            | <b>469</b> | <b>47</b>  | —                        | —         | —          | —         | <b>469</b>   | <b>47</b>    |
|                    | Lavoratori dipendenti . . . . .  | —                           | —            | 469        | 47         | —                        | —         | —          | —         | 469          | 47           |
| 4.22               | <b>Lavoratori e sgrassatori di lana, tintori e finitori di filati e tessuti, impermeabilizzatori di tessuti e simili . . . . .</b> | —                           | —            | <b>54</b>  | <b>18</b>  | —                        | —         | —          | —         | <b>54</b>    | <b>18</b>    |
|                    | Lavoratori in proprio e coadiuvanti . . . . .  | —                           | —            | 1          | 1          | —                        | —         | —          | —         | 1            | 1            |
|                    | Lavoratori dipendenti . . . . .  | —                           | —            | 53         | 17         | —                        | —         | —          | —         | 53           | 17           |
| 4.31               | <b>Sarti, pellicciai, cappellai, camiciai, magliai, borsettieri, tappezzieri e simili . . . . .</b>                                | —                           | —            | <b>750</b> | <b>153</b> | <b>21</b>                | <b>1</b>  | <b>11</b>  | <b>4</b>  | <b>782</b>   | <b>158</b>   |
|                    | Lavoratori in proprio e coadiuvanti . . . . .  | —                           | —            | 267        | 104        | —                        | —         | —          | —         | 267          | 104          |
|                    | Lavoratori dipendenti . . . . .  | —                           | —            | 483        | 49         | 21                       | 1         | 11         | 4         | 515          | 54           |
| 4.32               | <b>Calzolai . . . . .</b>  | —                           | —            | <b>143</b> | <b>133</b> | <b>4</b>                 | <b>4</b>  | —          | —         | <b>147</b>   | <b>137</b>   |
|                    | Lavoratori in proprio e coadiuvanti . . . . .  | —                           | —            | 113        | 110        | —                        | —         | —          | —         | 113          | 110          |
|                    | Lavoratori dipendenti . . . . .  | —                           | —            | 30         | 23         | 4                        | 4         | —          | —         | 34           | 27           |

Segue TAV. 5 — Popolazione residente attiva, per sesso, professione, posizione nella professione e rami di attività economica

| N. classificazione | PROFESSIONI<br>—<br>POSIZIONI NELLA PROFESSIONE   | AGRICOLTURA, CACCIA E PESCA |   | INDUSTRIE |     | PUBBLICA AMMINISTRAZIONE |    | ALTRI RAMI |    | TOTALE |     |
|--------------------|---|-----------------------------|---|-----------|-----|--------------------------|----|------------|----|--------|-----|
|                    |   | MF                          | M | MF        | M   | MF                       | M  | MF         | M  | MF     | M   |
| 4.33               | <b>Ombrellai, spazzolai, bottonieri, pettinai . . . . .</b>   | —                           | — | 4         | 3   | —                        | —  | —          | —  | 4      | 3   |
|                    | Lavoratori in proprio e coadiuvanti . . . . .   | —                           | — | 3         | 3   | —                        | —  | —          | —  | 3      | 3   |
|                    | Lavoratori dipendenti . . . . .   | —                           | — | 1         | —   | —                        | —  | —          | —  | 1      | —   |
| 4.34               | <b>Stiratrici, lavandaie, tintori e smacchiatori di abiti</b>   | —                           | — | 5         | —   | 11                       | —  | 38         | 7  | 54     | 7   |
|                    | Lavoratori in proprio e coadiuvanti . . . . .   | —                           | — | —         | —   | —                        | —  | 13         | 5  | 13     | 5   |
|                    | Lavoratori dipendenti . . . . .   | —                           | — | 5         | —   | 11                       | —  | 25         | 2  | 41     | 2   |
| 4.35               | <b>Conciatori, imbalsamatori . . . . .</b>  | —                           | — | 5         | 3   | —                        | —  | —          | —  | 5      | 3   |
|                    | Lavoratori in proprio e coadiuvanti . . . . .   | —                           | — | 1         | 1   | —                        | —  | —          | —  | 1      | 1   |
|                    | Lavoratori dipendenti . . . . .   | —                           | — | 4         | 2   | —                        | —  | —          | —  | 4      | 2   |
| 4.36               | <b>Sellai, pellettieri e simili . . . . .</b>   | —                           | — | 20        | 11  | —                        | —  | —          | —  | 20     | 11  |
|                    | Lavoratori in proprio e coadiuvanti . . . . .   | —                           | — | 13        | 11  | —                        | —  | —          | —  | 13     | 11  |
|                    | Lavoratori dipendenti . . . . .   | —                           | — | 7         | —   | —                        | —  | —          | —  | 7      | —   |
| 4.41               | <b>Falegnami, ebanisti, mobiliari e simili . . . . .</b>  | 6                           | 6 | 480       | 479 | 21                       | 20 | 23         | 23 | 530    | 528 |
|                    | Lavoratori in proprio e coadiuvanti . . . . .   | —                           | — | 116       | 116 | —                        | —  | —          | —  | 116    | 116 |
|                    | Lavoratori dipendenti . . . . .   | 6                           | 6 | 364       | 363 | 21                       | 20 | 23         | 23 | 414    | 412 |
| 4.42               | <b>Astucciari, corniciari, intarsiatori e simili . . . . .</b>  | —                           | — | 50        | 48  | —                        | —  | 1          | 1  | 51     | 49  |
|                    | Lavoratori in proprio e coadiuvanti . . . . .   | —                           | — | 21        | 21  | —                        | —  | —          | —  | 21     | 21  |
|                    | Lavoratori dipendenti . . . . .   | —                           | — | 29        | 27  | —                        | —  | 1          | 1  | 30     | 28  |
| 4.43               | <b>Bottai, barilai, carradori e carpentieri in legno</b>  | 1                           | 1 | 128       | 128 | 5                        | 5  | 2          | 2  | 136    | 136 |
|                    | Lavoratori in proprio e coadiuvanti . . . . .   | —                           | — | 17        | 17  | —                        | —  | —          | —  | 17     | 17  |
|                    | Lavoratori dipendenti . . . . .   | 1                           | 1 | 111       | 111 | 5                        | 5  | 2          | 2  | 119    | 119 |
| 4.44               | <b>Mobiliari in canne, vimini e giunchi; cestai, impagglatori, cappellai in paglia, scopai, sugherai e simili . . . . .</b>           | —                           | — | 7         | 4   | —                        | —  | —          | —  | 7      | 4   |
|                    | Lavoratori in proprio e coadiuvanti . . . . .   | —                           | — | 3         | 2   | —                        | —  | —          | —  | 3      | 2   |
|                    | Lavoratori dipendenti . . . . .   | —                           | — | 4         | 2   | —                        | —  | —          | —  | 4      | 2   |
| 4.50               | <b>Minatori, cavaatori ed altri mestieri inerenti alla estrazione dei minerali . . . . .</b>  | —                           | — | 27        | 27  | —                        | —  | —          | —  | 27     | 27  |
|                    | Lavoratori in proprio e coadiuvanti . . . . .   | —                           | — | 1         | 1   | —                        | —  | —          | —  | 1      | 1   |
|                    | Lavoratori dipendenti . . . . .   | —                           | — | 26        | 26  | —                        | —  | —          | —  | 26     | 26  |
| 4.61               | <b>Fonditori, fornisti, formatori . . . . .</b>   | —                           | — | 57        | 57  | —                        | —  | —          | —  | 57     | 57  |
|                    | Lavoratori in proprio e coadiuvanti . . . . .   | —                           | — | 2         | 2   | —                        | —  | —          | —  | 2      | 2   |
|                    | Lavoratori dipendenti . . . . .   | —                           | — | 55        | 55  | —                        | —  | —          | —  | 55     | 55  |
| 4.62               | <b>Laminatori, trafileatori, fucinatori, saldatori, tagliatori di prodotti meccanici e simili . . . . .</b>                           | —                           | — | 596       | 566 | 11                       | 11 | 20         | 20 | 627    | 597 |
|                    | Lavoratori in proprio e coadiuvanti . . . . .   | —                           | — | 31        | 31  | —                        | —  | —          | —  | 31     | 31  |
|                    | Lavoratori dipendenti . . . . .   | —                           | — | 565       | 535 | 11                       | 11 | 20         | 20 | 596    | 566 |
| 4.63               | <b>Galvanoplastieri, temperatori, verniciatori e smaltatori di metalli . . . . .</b>  | —                           | — | 118       | 114 | 2                        | 2  | 3          | 3  | 123    | 119 |
|                    | Lavoratori in proprio e coadiuvanti . . . . .   | —                           | — | 17        | 17  | —                        | —  | —          | —  | 17     | 17  |
|                    | Lavoratori dipendenti . . . . .   | —                           | — | 101       | 97  | 2                        | 2  | 3          | 3  | 106    | 102 |
| 4.64               | <b>Meccanici di precisione, orologiai, orefici . . . . .</b>  | —                           | — | 50        | 50  | 35                       | 34 | 9          | 9  | 94     | 93  |
|                    | Lavoratori in proprio e coadiuvanti . . . . .   | —                           | — | 28        | 28  | 17                       | 17 | —          | —  | 45     | 45  |
|                    | Lavoratori dipendenti . . . . .   | —                           | — | 22        | 22  | 18                       | 17 | 9          | 9  | 49     | 48  |
| 4.65               | <b>Utensilisti e attrezzisti di officina, mobiliari in ferro . . . . .</b>  | 2                           | 2 | 614       | 607 | 12                       | 12 | 38         | 38 | 666    | 659 |
|                    | Lavoratori in proprio e coadiuvanti . . . . .   | —                           | — | 19        | 19  | —                        | —  | —          | —  | 19     | 19  |
|                    | Lavoratori dipendenti . . . . .   | 2                           | 2 | 595       | 588 | 12                       | 12 | 38         | 38 | 647    | 640 |
| 4.66               | <b>Montatori di apparecchi, collaudatori e riparatori meccanici, meccanici generici . . . . .</b>                                     | 4                           | 4 | 445       | 441 | 28                       | 28 | 35         | 33 | 512    | 506 |
|                    | Lavoratori in proprio e coadiuvanti . . . . .   | —                           | — | 70        | 68  | —                        | —  | —          | —  | 70     | 68  |
|                    | Lavoratori dipendenti . . . . .   | 4                           | 4 | 375       | 373 | 28                       | 28 | 35         | 33 | 442    | 438 |
| 4.67               | <b>Fabbri ferrai, ramai, ottonai, carpentieri in ferro</b>  | 2                           | 2 | 158       | 151 | 1                        | 1  | 5          | 5  | 166    | 159 |
|                    | Lavoratori in proprio e coadiuvanti . . . . .   | —                           | — | 50        | 50  | —                        | —  | —          | —  | 50     | 50  |
|                    | Lavoratori dipendenti . . . . .   | 2                           | 2 | 108       | 101 | 1                        | 1  | 5          | 5  | 116    | 109 |
| 4.71               | <b>Scalpellini, tagliatori e modellatori di marmi e pietre; modellatori, formatori e gettatori di cemento, gesso e grès . . . . .</b> | —                           | — | 103       | 86  | 6                        | 6  | 1          | 1  | 110    | 93  |
|                    | Lavoratori in proprio e coadiuvanti . . . . .   | —                           | — | 23        | 21  | —                        | —  | —          | —  | 23     | 21  |
|                    | Lavoratori dipendenti . . . . .   | —                           | — | 80        | 65  | 6                        | 6  | 1          | 1  | 87     | 72  |
| 4.72               | <b>Ceramisti, terracottai, fornaciari, vetrai . . . . .</b>   | —                           | — | 1.049     | 863 | —                        | —  | —          | —  | 1.049  | 863 |
|                    | Lavoratori in proprio e coadiuvanti . . . . .   | —                           | — | 10        | 9   | —                        | —  | —          | —  | 10     | 9   |
|                    | Lavoratori dipendenti . . . . .   | —                           | — | 1.039     | 854 | —                        | —  | —          | —  | 1.039  | 854 |
| 4.73               | <b>Mosaicisti, incisori, pittori, verniciatori di pietre, ceramiche e vetri . . . . .</b>   | —                           | — | 185       | 111 | —                        | —  | —          | —  | 185    | 111 |
|                    | Lavoratori in proprio e coadiuvanti . . . . .   | —                           | — | 8         | 8   | —                        | —  | —          | —  | 8      | 8   |
|                    | Lavoratori dipendenti . . . . .   | —                           | — | 177       | 103 | —                        | —  | —          | —  | 177    | 103 |

Segue TAV. 5 — Popolazione residente attiva, per sesso, professione, posizione nella professione e rami di attività economica

| N. classificazione | PROFESSIONI<br>—<br>POSIZIONI NELLA PROFESSIONE  | AGRICOLTURA, CACCIA E PESCA |  | INDUSTRIE |     | PUBBLICA AMMINISTRAZIONE |     | ALTRI RAMI |     | TOTALE |     |
|--------------------|--|-----------------------------|--|-----------|-----|--------------------------|-----|------------|-----|--------|-----|
|                    |  | MF                          | M  | MF        | M   | MF                       | M   | MF         | M   | MF     | M   |
|                    |  | 4.74                        | <b>Capimastri, muratori, cementisti e simili . . . . .</b> | 4         | 4   | 489                      | 487 | 10         | 10  | 4      | 4   |
|                    | Lavoratori in proprio e coadiuvanti . . . . .  | —                           | —  | 101       | 101 | —                        | —   | —          | —   | 101    | 101 |
|                    | Lavoratori dipendenti . . . . .  | 4                           | 4  | 388       | 386 | 10                       | 10  | 4          | 4   | 406    | 404 |
| 4.75               | <b>Stagnini, idraulici, gasisti . . . . .</b>  | 2                           | 2  | 135       | 134 | 7                        | 7   | 4          | 4   | 148    | 147 |
|                    | Lavoratori in proprio e coadiuvanti . . . . .  | —                           | —  | 31        | 30  | —                        | —   | —          | —   | 31     | 30  |
|                    | Lavoratori dipendenti . . . . .  | 2                           | 2  | 104       | 104 | 7                        | 7   | 4          | 4   | 117    | 117 |
| 4.76               | <b>Armatori di linee ferroviarie e tramviarie, di miniere e gallerie . . . . .</b>   | —                           | —  | 9         | 9   | 23                       | 23  | 71         | 63  | 103    | 95  |
|                    | Lavoratori dipendenti . . . . .  | —                           | —  | 9         | 9   | 23                       | 23  | 71         | 63  | 103    | 95  |
| 4.77               | <b>Manovali edili, sterratori, stradini . . . . .</b>  | —                           | —  | 825       | 819 | 25                       | 25  | —          | —   | 850    | 844 |
|                    | Lavoratori in proprio e coadiuvanti . . . . .  | —                           | —  | 1         | 1   | —                        | —   | —          | —   | 1      | 1   |
|                    | Lavoratori dipendenti . . . . .  | —                           | —  | 824       | 818 | 25                       | 25  | —          | —   | 849    | 843 |
| 4.81               | <b>Analizzatori ed altri mestieri inerenti alle lavorazioni chimiche . . . . .</b>   | —                           | —  | 88        | 30  | 1                        | 1   | 1          | —   | 90     | 31  |
|                    | Lavoratori in proprio e coadiuvanti . . . . .  | —                           | —  | 4         | 3   | —                        | —   | —          | —   | 4      | 3   |
|                    | Lavoratori dipendenti . . . . .  | —                           | —  | 84        | 27  | 1                        | 1   | 1          | —   | 86     | 28  |
| 4.82               | <b>Saponieri, candelai, fiammiferai, cerinai . . . . .</b>   | —                           | —  | 23        | 2   | —                        | —   | —          | —   | 23     | 2   |
|                    | Lavoratori in proprio e coadiuvanti . . . . .  | —                           | —  | 2         | 1   | —                        | —   | —          | —   | 2      | 1   |
|                    | Lavoratori dipendenti . . . . .  | —                           | —  | 21        | 1   | —                        | —   | —          | —   | 21     | 1   |
| 4.83               | <b>Pirotecnici e artigieri in genere . . . . .</b>   | —                           | —  | 1         | 1   | —                        | —   | —          | —   | 1      | 1   |
|                    | Lavoratori dipendenti . . . . .  | —                           | —  | 1         | 1   | —                        | —   | —          | —   | 1      | 1   |
| 4.84               | <b>Vulcanizzatori e altri mestieri inerenti alla lavorazione della gomma . . . . .</b>   | —                           | —  | 6         | 6   | —                        | —   | —          | —   | 6      | 6   |
|                    | Lavoratori in proprio e coadiuvanti . . . . .  | —                           | —  | 6         | 6   | —                        | —   | —          | —   | 6      | 6   |
| 4.91               | <b>Cartai, cartonai e simili . . . . .</b>   | —                           | —  | 15        | 9   | —                        | —   | —          | —   | 15     | 9   |
|                    | Lavoratori in proprio e coadiuvanti . . . . .  | —                           | —  | 1         | 1   | —                        | —   | —          | —   | 1      | 1   |
|                    | Lavoratori dipendenti . . . . .  | —                           | —  | 14        | 8   | —                        | —   | —          | —   | 14     | 8   |
| 4.92               | <b>Cartotecnici; legatori di libri e simili . . . . .</b>  | —                           | —  | 53        | 7   | 1                        | 1   | —          | —   | 54     | 8   |
|                    | Lavoratori in proprio e coadiuvanti . . . . .  | —                           | —  | 5         | 5   | —                        | —   | —          | —   | 5      | 5   |
|                    | Lavoratori dipendenti . . . . .  | —                           | —  | 48        | 2   | 1                        | 1   | —          | —   | 49     | 3   |
| 5                  | <b>ARTI GRAFICHE E MESTIERI INERENTI ALLA INSTALLAZIONE E FUNZIONAMENTO DI IMPIANTI E APPARECCHIATURE E ALLA CONDUZIONE DI MACCHINE MOTRICI E MEZZI DI TRASPORTO</b> |                             |  |           |     |                          |     |            |     |        |     |
| 5.11               | <b>Tipografi, litografi e zincografi . . . . .</b>   | —                           | —  | 119       | 85  | 5                        | 5   | —          | —   | 124    | 90  |
|                    | Lavoratori in proprio e coadiuvanti . . . . .  | —                           | —  | 9         | 9   | —                        | —   | —          | —   | 9      | 9   |
|                    | Lavoratori dipendenti . . . . .  | —                           | —  | 110       | 76  | 5                        | 5   | —          | —   | 115    | 81  |
| 5.12               | <b>Fotografi . . . . .</b>   | —                           | —  | 37        | 27  | 3                        | 3   | 4          | 3   | 44     | 33  |
|                    | Lavoratori in proprio e coadiuvanti . . . . .  | —                           | —  | 20        | 18  | —                        | —   | —          | —   | 20     | 18  |
|                    | Lavoratori dipendenti . . . . .  | —                           | —  | 17        | 9   | 3                        | 3   | 4          | 3   | 24     | 15  |
| 5.20               | <b>Elettricisti, elettrotecnici, radiotecnici ed altri mestieri inerenti alla installazione e al funzionamento di impianti e apparecchi elettrici . . . . .</b>      | —                           | —  | 285       | 284 | 21                       | 20  | 112        | 109 | 418    | 413 |
|                    | Lavoratori in proprio e coadiuvanti . . . . .  | —                           | —  | 43        | 43  | —                        | —   | —          | —   | 43     | 43  |
|                    | Lavoratori dipendenti . . . . .  | —                           | —  | 242       | 241 | 21                       | 20  | 112        | 109 | 375    | 370 |
| 5.30               | <b>Operatori cinematografici ed altri mestieri inerenti alla preparazione delle scene . . . . .</b>  | —                           | —  | 8         | 8   | —                        | —   | 22         | 22  | 30     | 30  |
|                    | Lavoratori dipendenti . . . . .  | —                           | —  | 8         | 8   | —                        | —   | 22         | 22  | 30     | 30  |
| 5.40               | <b>Macchinisti e fuochisti di macchine e impianti fissi; lubrificatori . . . . .</b>   | —                           | —  | 100       | 97  | 14                       | 14  | 5          | 5   | 119    | 116 |
|                    | Lavoratori in proprio e coadiuvanti . . . . .  | —                           | —  | 3         | 3   | —                        | —   | —          | —   | 3      | 3   |
|                    | Lavoratori dipendenti . . . . .  | —                           | —  | 97        | 94  | 14                       | 14  | 5          | 5   | 116    | 113 |
| 5.51               | <b>Macchinisti di mezzi di trasporto, conduttori di tram e simili . . . . .</b>  | —                           | —  | 3         | 3   | 5                        | 5   | 307        | 307 | 315    | 315 |
|                    | Lavoratori dipendenti . . . . .  | —                           | —  | 3         | 3   | 5                        | 5   | 307        | 307 | 315    | 315 |
| 5.52               | <b>Autisti, conduttori di macchine agricole, motoristi di aviazione, di motoscafi e di barche a motore . . . . .</b>   | 31                          | 31   | 115       | 115 | 78                       | 78  | 205        | 205 | 429    | 429 |
|                    | Lavoratori in proprio e coadiuvanti . . . . .  | 5                           | 5  | —         | —   | —                        | —   | 71         | 71  | 76     | 76  |
|                    | Lavoratori dipendenti . . . . .  | 26                          | 26   | 115       | 115 | 78                       | 78  | 134        | 134 | 353    | 353 |
| 5.53               | <b>Draghisti, gruisti, frenatori e simili . . . . .</b>  | —                           | —  | 19        | 19  | —                        | —   | 356        | 356 | 375    | 375 |
|                    | Lavoratori dipendenti . . . . .  | —                           | —  | 19        | 19  | —                        | —   | 356        | 356 | 375    | 375 |
| 5.60               | <b>Marittimi di coperta, barcaioi ed altri mestieri similari . . . . .</b>   | —                           | —  | 1         | 1   | —                        | —   | 9          | 9   | 10     | 10  |
|                    | Lavoratori dipendenti . . . . .  | —                           | —  | 1         | 1   | —                        | —   | 9          | 9   | 10     | 10  |

Seque TAV. 5 — Popolazione residente attiva, per sesso, professione, posizione nella professione e rami di attività economica

| N. classificazione | PROFESSIONI<br>—<br>POSIZIONI NELLA PROFESSIONE  | AGRICOLTURA, CACCIA E PESCA |              | INDUSTRIE     |              | PUBBLICA AMMINISTRAZIONE |              | ALTRI RAMI   |              | TOTALE        |               |
|--------------------|--|-----------------------------|--------------|---------------|--------------|--------------------------|--------------|--------------|--------------|---------------|---------------|
|                    |  | MF                          | M            | MF            | M            | MF                       | M            | MF           | M            | MF            | M             |
| 5.71               | <b>Vetturini, carrettieri, vagonari e simili . . . . .</b>   | 3                           | 3            | 9             | 7            | 6                        | 6            | 85           | 85           | 103           | 101           |
|                    | Lavoratori in proprio e coadiuvanti . . . . .  | —                           | —            | —             | —            | —                        | —            | 49           | 49           | 49            | 49            |
|                    | Lavoratori dipendenti . . . . .  | 3                           | 3            | 9             | 7            | 6                        | 6            | 36           | 36           | 54            | 52            |
| 5.72               | <b>Facchini, caricatori e scaricatori . . . . .</b>  | —                           | —            | 31            | 28           | 12                       | 10           | 128          | 128          | 171           | 166           |
|                    | Lavoratori in proprio e coadiuvanti . . . . .  | —                           | —            | —             | —            | —                        | —            | 20           | 20           | 20            | 20            |
|                    | Lavoratori dipendenti . . . . .  | —                           | —            | 31            | 28           | 12                       | 10           | 108          | 108          | 151           | 146           |
| 5.73               | <b>Portalettere, fattorini postali e telegrafici, corrieri, messaggeri. . . . .</b>  | —                           | —            | —             | —            | —                        | —            | 120          | 113          | 120           | 113           |
|                    | Lavoratori in proprio e coadiuvanti . . . . .  | —                           | —            | —             | —            | —                        | —            | 2            | 2            | 2             | 2             |
|                    | Lavoratori dipendenti . . . . .  | —                           | —            | —             | —            | —                        | —            | 118          | 111          | 118           | 111           |
| 5.81               | <b>Autoclavisti, pompisti, tubisti e simili . . . . .</b>  | —                           | —            | 17            | 16           | 2                        | 2            | 2            | 2            | 21            | 20            |
|                    | Lavoratori dipendenti . . . . .  | —                           | —            | 17            | 16           | 2                        | 2            | 2            | 2            | 21            | 20            |
| 5.82               | <b>Pesatori, cernitori . . . . .</b>   | 4                           | 1            | 55            | 26           | 1                        | 1            | 2            | 1            | 62            | 29            |
|                    | Lavoratori dipendenti . . . . .  | 4                           | 1            | 55            | 26           | 1                        | 1            | 2            | 1            | 62            | 29            |
| 5.83               | <b>Imbottiglieri, imballatori e simili . . . . .</b>   | 2                           | —            | 296           | 81           | 14                       | —            | 8            | 4            | 320           | 85            |
|                    | Lavoratori dipendenti . . . . .  | 2                           | —            | 296           | 81           | 14                       | —            | 8            | 4            | 320           | 85            |
| 6                  | <b>ARTI E MESTIERI PARTICOLARI DEL COMMERCIO E DEI SERVIZI</b>   |                             |              |               |              |                          |              |              |              |               |               |
| 6.11               | <b>Esercenti di negozio . . . . .</b>  | —                           | —            | —             | —            | 2                        | 2            | 1.474        | 968          | 1.476         | 970           |
|                    | Lavoratori in proprio e coadiuvanti . . . . .  | —                           | —            | —             | —            | 2                        | 2            | 1.450        | 944          | 1.452         | 946           |
|                    | Lavoratori dipendenti . . . . .  | —                           | —            | —             | —            | —                        | —            | 24           | 24           | 24            | 24            |
| 6.12               | <b>Commessi di vendita, cassieri di negozio, fattorini e simili . . . . .</b>  | —                           | —            | 35            | 28           | 26                       | 17           | 423          | 204          | 484           | 249           |
|                    | Lavoratori in proprio e coadiuvanti . . . . .  | —                           | —            | —             | —            | —                        | —            | 2            | 2            | 2             | 2             |
|                    | Lavoratori dipendenti . . . . .  | —                           | —            | 35            | 28           | 26                       | 17           | 421          | 202          | 482           | 247           |
| 6.13               | <b>Commercianti ambulanti. . . . .</b>   | —                           | —            | —             | —            | —                        | —            | 444          | 309          | 444           | 309           |
|                    | Lavoratori in proprio e coadiuvanti . . . . .  | —                           | —            | —             | —            | —                        | —            | 439          | 304          | 439           | 304           |
|                    | Lavoratori dipendenti . . . . .  | —                           | —            | —             | —            | —                        | —            | 5            | 5            | 5             | 5             |
| 6.21               | <b>Gestori di pubblico esercizio . . . . .</b>   | —                           | —            | —             | —            | —                        | —            | 299          | 150          | 299           | 150           |
|                    | Lavoratori in proprio e coadiuvanti . . . . .  | —                           | —            | —             | —            | —                        | —            | 299          | 150          | 299           | 150           |
| 6.22               | <b>Portieri d'albergo, camerieri, baristi di pubblici locali . . . . .</b>   | —                           | —            | 4             | 2            | 115                      | 30           | 243          | 189          | 362           | 221           |
|                    | Lavoratori dipendenti . . . . .  | —                           | —            | 4             | 2            | 115                      | 30           | 243          | 189          | 362           | 221           |
| 6.23               | <b>Cuochi, sguatter e altro personale di cucina . . . . .</b>  | 1                           | —            | 17            | 6            | 58                       | 14           | 37           | 23           | 113           | 43            |
|                    | Lavoratori dipendenti . . . . .  | 1                           | —            | 17            | 6            | 58                       | 14           | 37           | 23           | 113           | 43            |
| 6.31               | <b>Barbieri, parrucchieri, maniche . . . . .</b>   | —                           | —            | 1             | 1            | 2                        | 2            | 282          | 219          | 285           | 222           |
|                    | Lavoratori in proprio e coadiuvanti . . . . .  | —                           | —            | —             | —            | —                        | —            | 176          | 132          | 176           | 132           |
|                    | Lavoratori dipendenti . . . . .  | —                           | —            | 1             | 1            | 2                        | 2            | 106          | 87           | 109           | 90            |
| 6.32               | <b>Infermieri non diplomati e massaggiatori . . . . .</b>  | —                           | —            | 6             | 3            | 511                      | 157          | 2            | 2            | 519           | 162           |
|                    | Lavoratori in proprio e coadiuvanti . . . . .  | —                           | —            | —             | —            | 2                        | 1            | —            | —            | 2             | 1             |
|                    | Lavoratori dipendenti . . . . .  | —                           | —            | 6             | 3            | 509                      | 156          | 2            | 2            | 517           | 161           |
| 6.40               | <b>Spazzatura, disinfettatori, lustrascarpe e simili . . . . .</b>   | 2                           | 2            | 4             | —            | 20                       | 18           | 53           | 50           | 79            | 70            |
|                    | Lavoratori dipendenti . . . . .  | 2                           | 2            | 4             | —            | 20                       | 18           | 53           | 50           | 79            | 70            |
| 6.50               | <b>Domestici, cuochi e altri mestieri inerenti alla prestazione di servizi domestici presso famiglie private . . . . .</b> | —                           | —            | —             | —            | 12                       | 6            | 743          | 27           | 755           | 33            |
|                    | Lavoratori dipendenti . . . . .  | —                           | —            | —             | —            | 12                       | 6            | 743          | 27           | 755           | 33            |
| 6.61               | <b>Soldati e graduati di carriera ed assimilati . . . . .</b>  | —                           | —            | —             | —            | 541                      | 538          | —            | —            | 541           | 538           |
|                    | Lavoratori dipendenti . . . . .  | —                           | —            | —             | —            | 541                      | 538          | —            | —            | 541           | 538           |
| 6.62               | <b>Vigili comunali, guardie notturne, guardacaccia e simili; vigili del fuoco . . . . .</b>                                | 16                          | 16           | 6             | 6            | 141                      | 141          | 19           | 19           | 182           | 182           |
|                    | Lavoratori dipendenti . . . . .  | 16                          | 16           | 6             | 6            | 141                      | 141          | 19           | 19           | 182           | 182           |
| 6.63               | <b>Guardiani di fabbricati; uscieri e bidelli di uffici pubblici e privati, sagrestani . . . . .</b>                       | 4                           | 4            | 119           | 108          | 508                      | 406          | 163          | 152          | 794           | 670           |
|                    | Lavoratori in proprio e coadiuvanti . . . . .  | —                           | —            | —             | —            | —                        | —            | 19           | 13           | 19            | 13            |
|                    | Lavoratori dipendenti . . . . .  | 4                           | 4            | 119           | 108          | 508                      | 406          | 144          | 139          | 775           | 657           |
| 6.64               | <b>Portieri di case di abitazione . . . . .</b>  | —                           | —            | —             | —            | 7                        | 1            | 5            | 1            | 12            | 2             |
|                    | Lavoratori dipendenti . . . . .  | —                           | —            | —             | —            | 7                        | 1            | 5            | 1            | 12            | 2             |
| 6.70               | <b>Arti e mestieri vari o non specificati . . . . .</b>  | 15                          | 11           | 964           | 761          | 96                       | 77           | 237          | 221          | 1.312         | 1.070         |
|                    | Lavoratori in proprio e coadiuvanti . . . . .  | —                           | —            | —             | —            | —                        | —            | 9            | 5            | 9             | 5             |
|                    | Lavoratori dipendenti . . . . .  | 15                          | 11           | 964           | 761          | 96                       | 77           | 228          | 216          | 1.303         | 1.065         |
|                    | <b>TOTALE . . . . .</b>  | <b>2.778</b>                | <b>2.426</b> | <b>11.077</b> | <b>8.708</b> | <b>6.486</b>             | <b>4.599</b> | <b>8.006</b> | <b>5.805</b> | <b>28.347</b> | <b>21.538</b> |
|                    | Imprend., liberi profess., dirig. e impieg.  | 121                         | 105          | 1.342         | 1.125        | 3.983                    | 2.787        | 1.858        | 1.618        | 7.304         | 5.635         |
|                    | Lavoratori in proprio e coadiuvanti . . . . .  | 2.083                       | 1.775        | 1.102         | 919          | 42                       | 32           | 2.556        | 1.702        | 5.783         | 4.428         |
|                    | Lavoratori dipendenti . . . . .  | 574                         | 546          | 8.633         | 6.664        | 2.461                    | 1.780        | 3.592        | 2.485        | 15.260        | 11.475        |

TAV. 6 — Famiglie e componenti per ampiezza e circoscrizione comunale

| AMPIEZZA<br>DELLE FAMIGLIE<br>(componenti) | CENTRO<br>PRINCIPALE |                 | RESTANTE TERRI-<br>TORIO COMUNALE |                 | COMUNE   |                 | AMPIEZZA<br>DELLE FAMIGLIE<br>(componenti) | CENTRO<br>PRINCIPALE |                 | RESTANTE TERRI-<br>TORIO COMUNALE |                 | COMUNE        |                 |
|--|----------------------|-----------------|-----------------------------------|-----------------|----------|-----------------|--|----------------------|-----------------|-----------------------------------|-----------------|---------------|-----------------|
|  | Famiglie             | Compo-<br>nenti | Famiglie                          | Compo-<br>nenti | Famiglie | Compo-<br>nenti |  | Famiglie             | Compo-<br>nenti | Famiglie                          | Compo-<br>nenti | Famiglie      | Compo-<br>nenti |
| 1 . . . . .                                | 1.739                | 1.739           | 238                               | 238             | 1.977    | 1.977           | 12 . . . . .                               | 9                    | 108             | 12                                | 144             | 21            | 252             |
| 2 . . . . .                                | 3.680                | 7.360           | 658                               | 1.316           | 4.338    | 8.676           | 13 . . . . .                               | 2                    | 26              | 5                                 | 65              | 7             | 91              |
| 3 . . . . .                                | 4.831                | 14.493          | 1.016                             | 3.048           | 5.847    | 17.541          | 14 . . . . .                               | 3                    | 42              | 1                                 | 14              | 4             | 56              |
| 4 . . . . .                                | 3.871                | 15.484          | 900                               | 3.600           | 4.771    | 19.084          | 15 . . . . .                               | —                    | —               | —                                 | —               | —             | —               |
| 5 . . . . .                                | 2.118                | 10.590          | 522                               | 2.610           | 2.640    | 13.200          | 16 . . . . .                               | —                    | —               | —                                 | —               | —             | —               |
| 6 . . . . .                                | 986                  | 5.916           | 306                               | 1.836           | 1.292    | 7.752           | 17 . . . . .                               | —                    | —               | 1                                 | 17              | 1             | 17              |
| 7 . . . . .                                | 392                  | 2.744           | 128                               | 896             | 520      | 3.640           | 18 . . . . .                               | —                    | —               | —                                 | —               | —             | —               |
| 8 . . . . .                                | 156                  | 1.248           | 68                                | 544             | 224      | 1.792           | 19 . . . . .                               | 1                    | 19              | —                                 | —               | 1             | 19              |
| 9 . . . . .                                | 73                   | 657             | 41                                | 369             | 114      | 1.026           |  |                      |                 |                                   |                 |               |                 |
| 10 . . . . .                               | 37                   | 370             | 23                                | 230             | 60       | 600             |  |                      |                 |                                   |                 |               |                 |
| 11 . . . . .                               | 8                    | 88              | 12                                | 132             | 20       | 220             |  |                      |                 |                                   |                 |               |                 |
|  |                      |                 |                                   |                 |          |                 | <b>TOTALE . . .</b>                        | <b>17.906</b>        | <b>60.884</b>   | <b>3.931</b>                      | <b>15.059</b>   | <b>21.837</b> | <b>75.943</b>   |

TAV. 7 — Famiglie per ampiezza e numero di componenti in condizione professionale e per circoscrizione comunale

| AMPIEZZA<br>DELLE FAMIGLIE<br>(componenti) | FAMIGLIE CON COMPONENTI IN CONDIZIONE PROFESSIONALE |   |   |   |   |   |   |   |   |          |                 | TOTALE   |  |
|--|---|---|---|---|---|---|---|---|---|----------|-----------------|----------|--|
|  | 0   | 1 | 2 | 3 | 4 | 5 | 6 | 7 | 8 | 9 e più  |                 | Famiglie | Compo-<br>nenti in<br>condizione<br>profes-<br>sionale |
|  |   |   |   |   |   |   |   |   |   | famiglie | compo-<br>nenti |          |  |

## COMUNE

|                     |              |               |              |              |            |           |           |          |          |          |           |               |               |       |
|---------------------|--------------|---------------|--------------|--------------|------------|-----------|-----------|----------|----------|----------|-----------|---------------|---------------|-------|
| 1 . . . . .         | 1.118        | 859           | —            | —            | —          | —         | —         | —        | —        | —        | —         | —             | 1.977         | 859   |
| 2 . . . . .         | 1.289        | 2.668         | 381          | —            | —          | —         | —         | —        | —        | —        | —         | —             | 4.338         | 3.430 |
| 3 . . . . .         | 508          | 3.995         | 1.280        | 84           | —          | —         | —         | —        | —        | —        | —         | —             | 5.847         | 6.767 |
| 4 . . . . .         | 174          | 2.943         | 1.303        | 322          | 29         | —         | —         | —        | —        | —        | —         | —             | 4.771         | 6.631 |
| 5 . . . . .         | 60           | 1.308         | 910          | 285          | 70         | 7         | —         | —        | —        | —        | —         | —             | 2.640         | 4.298 |
| 6 . . . . .         | 21           | 472           | 476          | 224          | 82         | 15        | 2         | —        | —        | —        | —         | —             | 1.292         | 2.511 |
| 7 . . . . .         | 7            | 128           | 172          | 134          | 50         | 25        | 4         | —        | —        | —        | —         | —             | 520           | 1.223 |
| 8 . . . . .         | 1            | 43            | 58           | 59           | 38         | 17        | 7         | —        | 1        | —        | —         | —             | 224           | 623   |
| 9 . . . . .         | 1            | 14            | 26           | 33           | 27         | 10        | 2         | —        | 1        | —        | —         | —             | 114           | 343   |
| 10 . . . . .        | —            | 6             | 8            | 12           | 14         | 9         | 5         | 4        | 1        | 1        | 9         | 60            | 234           |       |
| 11 . . . . .        | —            | —             | 2            | 2            | 5          | 6         | 2         | 1        | 2        | —        | —         | 20            | 95            |       |
| 12 . . . . .        | —            | —             | 2            | 4            | 5          | 4         | 3         | 1        | —        | 2        | 19        | 21            | 100           |       |
| 13 . . . . .        | —            | 2             | —            | 2            | 1          | —         | —         | 1        | —        | 1        | 9         | 7             | 28            |       |
| 14 . . . . .        | —            | —             | 1            | —            | 2          | —         | —         | —        | —        | 1        | 9         | 4             | 19            |       |
| 15 . . . . .        | —            | —             | —            | —            | —          | —         | —         | —        | —        | —        | —         | —             | —             |       |
| 16 . . . . .        | —            | —             | —            | —            | —          | —         | —         | —        | —        | —        | —         | —             | —             |       |
| 17 . . . . .        | —            | —             | —            | —            | 1          | —         | —         | —        | —        | —        | —         | 1             | 4             |       |
| 18 . . . . .        | —            | —             | —            | —            | —          | —         | —         | —        | —        | —        | —         | —             | —             |       |
| 19 . . . . .        | —            | —             | —            | —            | —          | —         | —         | —        | —        | 1        | 9         | 1             | 9             |       |
| <b>TOTALE . . .</b> | <b>3.179</b> | <b>12.438</b> | <b>4.599</b> | <b>1.161</b> | <b>324</b> | <b>93</b> | <b>25</b> | <b>7</b> | <b>5</b> | <b>6</b> | <b>55</b> | <b>21.837</b> | <b>27.174</b> |       |



Segue TAV. 7 — Famiglie per ampiezza e numero di componenti in condizione professionale e per circoscrizione comunale

| AMPIEZZA<br>DELLE FAMIGLIE<br>(componenti) | FAMIGLIE CON COMPONENTI IN CONDIZIONE PROFESSIONALE |               |              |            |            |           |           |          |          |          |                 | TOTALE       |   |
|--|---|---------------|--------------|------------|------------|-----------|-----------|----------|----------|----------|-----------------|--------------|---|
|  | 0   | 1             | 2            | 3          | 4          | 5         | 6         | 7        | 8        | 9 e più  |                 | Famiglie     | Compo-<br>nenti in<br>condizione profes-<br>sionale |
|  |   |               |              |            |            |           |           |          |          | famiglie | compo-<br>nenti |              |   |
| <b>CENTRO PRINCIPALE</b>                   |   |               |              |            |            |           |           |          |          |          |                 |              |   |
| 1 . . . . .                                | 977   | 762           | —            | —          | —          | —         | —         | —        | —        | —        | —               | 1.739        | 762   |
| 2 . . . . .                                | 1.088   | 2.256         | 336          | —          | —          | —         | —         | —        | —        | —        | —               | 3.680        | 2.928   |
| 3 . . . . .                                | 450   | 3.262         | 1.048        | 71         | —          | —         | —         | —        | —        | —        | —               | 4.831        | 5.571   |
| 4 . . . . .                                | 151   | 2.382         | 1.072        | 246        | 20         | —         | —         | —        | —        | —        | —               | 3.871        | 5.344   |
| 5 . . . . .                                | 51  | 1.063         | 732          | 228        | 42         | 2         | —         | —        | —        | —        | —               | 2.118        | 3.389   |
| 6 . . . . .                                | 12  | 364           | 380          | 166        | 55         | 8         | 1         | —        | —        | —        | —               | 986          | 1.888   |
| 7 . . . . .                                | 6   | 107           | 136          | 100        | 28         | 11        | 2         | —        | —        | —        | —               | 392          | 864   |
| 8 . . . . .                                | 1   | 37            | 42           | 47         | 19         | 8         | 2         | —        | —        | —        | —               | 156          | 390   |
| 9 . . . . .                                | 1   | 12            | 16           | 21         | 16         | 7         | —         | —        | —        | —        | —               | 73           | 206   |
| 10 . . . . .                               | —   | 6             | 8            | 9          | 9          | 2         | 1         | 1        | 1        | —        | —               | 37           | 116   |
| 11 . . . . .                               | —   | —             | —            | —          | 2          | 4         | 2         | —        | —        | —        | —               | 8            | 40  |
| 12 . . . . .                               | —   | —             | 2            | 4          | —          | 3         | —         | —        | —        | —        | —               | 9            | 31  |
| 13 . . . . .                               | —   | 2             | —            | —          | —          | —         | —         | —        | —        | —        | —               | 2            | 2   |
| 14 . . . . .                               | —   | —             | 1            | —          | 2          | —         | —         | —        | —        | —        | —               | 3            | 10  |
| 15 . . . . .                               | —   | —             | —            | —          | —          | —         | —         | —        | —        | —        | —               | —            | —   |
| 16 . . . . .                               | —   | —             | —            | —          | —          | —         | —         | —        | —        | —        | —               | —            | —   |
| 17 . . . . .                               | —   | —             | —            | —          | —          | —         | —         | —        | —        | —        | —               | —            | —   |
| 18 . . . . .                               | —   | —             | —            | —          | —          | —         | —         | —        | —        | —        | —               | —            | —   |
| 19 . . . . .                               | —   | —             | —            | —          | —          | —         | —         | —        | —        | —        | —               | —            | —   |
| <b>TOTALE . . .</b>                        | <b>2.737</b>  | <b>10.253</b> | <b>3.773</b> | <b>894</b> | <b>193</b> | <b>45</b> | <b>8</b>  | <b>1</b> | <b>1</b> | <b>1</b> | <b>1</b>        | <b>9</b>     | <b>21.550</b>                                       |
| <b>RESTANTE TERRITORIO COMUNALE</b>        |   |               |              |            |            |           |           |          |          |          |                 |              |   |
| 1 . . . . .                                | 141   | 97            | —            | —          | —          | —         | —         | —        | —        | —        | —               | 238          | 97  |
| 2 . . . . .                                | 201   | 412           | 45           | —          | —          | —         | —         | —        | —        | —        | —               | 658          | 502   |
| 3 . . . . .                                | 58  | 783           | 212          | 13         | —          | —         | —         | —        | —        | —        | —               | 1.016        | 1.196   |
| 4 . . . . .                                | 23  | 561           | 231          | 76         | 9          | —         | —         | —        | —        | —        | —               | 900          | 1.287   |
| 5 . . . . .                                | 9   | 245           | 178          | 57         | 28         | 5         | —         | —        | —        | —        | —               | 522          | 909   |
| 6 . . . . .                                | 9   | 108           | 96           | 58         | 27         | 7         | 1         | —        | —        | —        | —               | 306          | 623   |
| 7 . . . . .                                | 1   | 21            | 36           | 32         | 22         | 14        | 2         | —        | —        | —        | —               | 128          | 359   |
| 8 . . . . .                                | —   | 6             | 16           | 12         | 19         | 9         | 5         | —        | 1        | —        | —               | 68           | 233   |
| 9 . . . . .                                | —   | 2             | 10           | 12         | 11         | 3         | 2         | —        | 1        | —        | —               | 41           | 137   |
| 10 . . . . .                               | —   | —             | —            | 3          | 5          | 7         | 4         | 3        | —        | 1        | 9               | 23           | 118   |
| 11 . . . . .                               | —   | —             | 2            | 2          | 3          | 2         | —         | 1        | 2        | —        | —               | 12           | 55  |
| 12 . . . . .                               | —   | —             | —            | —          | 5          | 1         | 3         | 1        | —        | 2        | 19              | 12           | 69  |
| 13 . . . . .                               | —   | —             | —            | 2          | 1          | —         | —         | 1        | —        | 1        | 9               | 5            | 26  |
| 14 . . . . .                               | —   | —             | —            | —          | —          | —         | —         | —        | —        | 1        | 9               | 1            | 9   |
| 15 . . . . .                               | —   | —             | —            | —          | —          | —         | —         | —        | —        | —        | —               | —            | —   |
| 16 . . . . .                               | —   | —             | —            | —          | —          | —         | —         | —        | —        | —        | —               | —            | —   |
| 17 . . . . .                               | —   | —             | —            | —          | 1          | —         | —         | —        | —        | —        | —               | 1            | 4   |
| 18 . . . . .                               | —   | —             | —            | —          | —          | —         | —         | —        | —        | —        | —               | —            | —   |
| 19 . . . . .                               | —   | —             | —            | —          | —          | —         | —         | —        | —        | —        | —               | —            | —   |
| <b>TOTALE . . .</b>                        | <b>442</b>  | <b>2.185</b>  | <b>826</b>   | <b>267</b> | <b>131</b> | <b>48</b> | <b>17</b> | <b>6</b> | <b>4</b> | <b>5</b> | <b>46</b>       | <b>3.931</b> | <b>5.624</b>  |

TAV. 8 — Abitazioni occupate e non occupate, altri alloggi e relativi occupanti, per circoscrizione comunale

| CIRCOSCRIZIONI<br>COMUNALI             | ABITAZIONI OCCUPATE |               |                   |               |                          |                       | ABITAZIONI NON OCCUPATE |              |                                       | ALTRI ALLOGGI |              |
|--|---------------------|---------------|-------------------|---------------|--------------------------|-----------------------|-------------------------|--------------|---------------------------------------|---------------|--------------|
|  | N                   | Stanze        |                   | Occupanti     | Numero medio             |                       | N                       | Stanze       | Numero medio di stanze per abitazione | N             | Occupanti    |
|  |                     | totale        | ad uso abitazione |               | di stanze per abitazione | di persone per stanza |                         |              |                                       |               |              |
| Centro Urbano (Quartieri) . . . . .    | 14.577              | 60.298        | 59.320            | 59.618        | 4,1                      | 1,0                   | 207                     | 991          | 4,8                                   | 398           | 1.097        |
| <i>San Francesco</i> . . . . .         | 3.963               | 16.565        | 16.305            | 16.372        | 4,2                      | 1,0                   | 81                      | 392          | 4,8                                   | 142           | 378          |
| <i>Santa Maria</i> . . . . .           | 4.518               | 19.482        | 19.176            | 18.821        | 4,3                      | 1,0                   | 46                      | 223          | 4,8                                   | 164           | 436          |
| <i>San' Antonio</i> . . . . .          | 2.120               | 8.682         | 8.582             | 8.526         | 4,1                      | 1,0                   | 33                      | 172          | 5,2                                   | 33            | 103          |
| <i>San Martino</i> . . . . .           | 3.976               | 15.569        | 15.257            | 15.899        | 3,9                      | 1,0                   | 47                      | 204          | 4,3                                   | 59            | 180          |
| Marina di Pisa . . . . .               | 1.152               | 4.655         | 4.592             | 4.722         | 4,0                      | 1,0                   | 56                      | 250          | 4,5                                   | 39            | 123          |
| Tirrenia . . . . .                     | 57                  | 242           | 228               | 206           | 4,2                      | 0,9                   | 24                      | 169          | 7,0                                   | 7             | 19           |
| Calambrone . . . . .                   | 19                  | 74            | 74                | 81            | 3,9                      | 1,1                   | 4                       | 10           | 2,5                                   | 17            | 18           |
| Palazzi . . . . .                      | 33                  | 89            | 88                | 129           | 2,7                      | 1,5                   | —                       | —            | —                                     | 2             | 9            |
| Ospedaletto . . . . .                  | 152                 | 648           | 576               | 847           | 4,3                      | 1,5                   | 2                       | 7            | 3,5                                   | 3             | 13           |
| San Piero a Grado . . . . .            | 379                 | 1.520         | 1.480             | 1.687         | 4,0                      | 1,1                   | 4                       | 15           | 3,8                                   | 59            | 211          |
| Riglione - Oratoio . . . . .           | 998                 | 3.778         | 3.615             | 4.167         | 3,8                      | 1,2                   | 10                      | 37           | 3,7                                   | 15            | 46           |
| Restante territorio comunale . . . . . | 501                 | 1.911         | 1.872             | 2.505         | 3,8                      | 1,3                   | 16                      | 49           | 3,1                                   | 72            | 250          |
| <b>COMUNE . . . . .</b>                | <b>17.868</b>       | <b>73.215</b> | <b>71.845</b>     | <b>73.962</b> | <b>4,1</b>               | <b>1,0</b>            | <b>323</b>              | <b>1.528</b> | <b>4,7</b>                            | <b>612</b>    | <b>1.786</b> |

TAV. 9 — Unità locali e addetti, per circoscrizione comunale e rami di attività economica

| CIRCOSCRIZIONI<br>COMUNALI     | INDUSTRIE<br>ESTRATTIVE             |              | INDUSTRIE<br>MANIFAT-<br>TURIERE |              | COSTRUZIONI<br>E IMPIANTI |              | ELETTRICITÀ<br>GAS E ACQUA |              | COMMERCIO    |              | TRASPORTI<br>E COMUNI-<br>CAZIONI |              | CREDITO<br>E ASSICU-<br>RAZIONE |              | SERVIZI VARI |              | TOTALE       |               |
|--------------------------------|-------------------------------------|--------------|----------------------------------|--------------|---------------------------|--------------|----------------------------|--------------|--------------|--------------|-----------------------------------|--------------|---------------------------------|--------------|--------------|--------------|--------------|---------------|
|                                | N                                   | Ad-<br>detti | N                                | Ad-<br>detti | N                         | Ad-<br>detti | N                          | Ad-<br>detti | N            | Ad-<br>detti | N                                 | Ad-<br>detti | N                               | Ad-<br>detti | N            | Ad-<br>detti | N            | Ad-<br>detti  |
|                                | Centro Urbano (Quartieri) . . . . . | 4            | 25                               | 787          | 7.541                     | 66           | 1.123                      | 4            | 159          | 1.452        | 3.306                             | 60           | 2.472                           | 34           | 291          | 193          | 459          | 2.600         |
| <i>San Francesco</i> . . . . . | —                                   | —            | 227                              | 2.544        | 20                        | 340          | —                          | —            | 333          | 693          | 15                                | 20           | 5                               | 7            | 48           | 168          | 648          | 3.772         |
| <i>Santa Maria</i> . . . . .   | 2                                   | 4            | 240                              | 1.619        | 11                        | 306          | 1                          | 4            | 441          | 1.073        | 11                                | 21           | 10                              | 133          | 62           | 137          | 778          | 3.297         |
| <i>San' Antonio</i> . . . . .  | 1                                   | 10           | 113                              | 2.168        | 18                        | 291          | 3                          | 155          | 238          | 509          | 16                                | 101          | 3                               | 15           | 31           | 78           | 423          | 3.327         |
| <i>San Martino</i> . . . . .   | 1                                   | 11           | 207                              | 1.210        | 17                        | 186          | —                          | —            | 440          | 1.031        | 18                                | 2.330        | 16                              | 136          | 52           | 76           | 751          | 4.980         |
| Marina di Pisa . . . . .       | —                                   | —            | 38                               | 1.181        | 3                         | 18           | —                          | —            | 131          | 294          | 3                                 | 4            | 1                               | 2            | 14           | 26           | 190          | 1.525         |
| Tirrenia . . . . .             | —                                   | —            | 1                                | 26           | —                         | —            | —                          | —            | 14           | 33           | —                                 | —            | —                               | —            | 3            | 11           | 18           | 70            |
| Calambrone . . . . .           | —                                   | —            | —                                | —            | —                         | —            | —                          | —            | 1            | 2            | —                                 | —            | —                               | —            | —            | —            | 1            | 2             |
| Palazzi . . . . .              | —                                   | —            | 2                                | 3            | —                         | —            | —                          | —            | 2            | 6            | —                                 | —            | —                               | —            | 1            | 1            | 5            | 10            |
| Ospedaletto . . . . .          | —                                   | —            | 1                                | 1            | —                         | —            | —                          | —            | 1            | 1            | —                                 | —            | —                               | —            | —            | —            | 2            | 2             |
| San Piero a Grado . . . . .    | —                                   | —            | 3                                | 6            | —                         | —            | 1                          | 3            | 4            | 6            | —                                 | —            | —                               | —            | 2            | 2            | 10           | 17            |
| Riglione - Oratoio . . . . .   | —                                   | —            | 52                               | 288          | 3                         | 28           | —                          | —            | 38           | 63           | —                                 | —            | 2                               | 2            | 8            | 13           | 103          | 394           |
| Restante territorio comunale   | —                                   | —            | 7                                | 9            | —                         | —            | —                          | —            | 9            | 18           | —                                 | —            | —                               | —            | 3            | 7            | 19           | 34            |
| <b>COMUNE . . . . .</b>        | <b>4</b>                            | <b>25</b>    | <b>891</b>                       | <b>9.055</b> | <b>72</b>                 | <b>1.169</b> | <b>5</b>                   | <b>162</b>   | <b>1.652</b> | <b>3.729</b> | <b>63</b>                         | <b>2.476</b> | <b>37</b>                       | <b>295</b>   | <b>224</b>   | <b>519</b>   | <b>2.948</b> | <b>17.430</b> |

Comune di PISTOIA

TAV. 1 — Superficie territoriale, popolazione residente per sesso, densità, per circoscrizione comunale

| CIRCOSCRIZIONI COMUNALI                  | SUPERFICIE TERRITORIALE<br>ha | POPOLAZIONE RESIDENTE |               |               | DENSITÀ<br>ab./ha |
|--|-------------------------------|-----------------------|---------------|---------------|-------------------|
|  |                               | M                     | F             | MF            |                   |
| Frazioni A e B . . . . .                 | 9.821                         | 28.106                | 29.903        | 58.009        | 5,9               |
| <i>Centro Urbano.</i> . . . . .          | 2.268                         | 21.001                | 23.088        | *44.089       | 19,4              |
| <i>Restante territorio</i> . . . . .     | 7.553                         | 7.105                 | 6.815         | 13.920        | —                 |
| Frazione C - Piazza-San Felice . . . . . | 1.029                         | 1.341                 | 1.448         | 2.789         | 2,7               |
| Frazione D - Cireglio . . . . .          | 667                           | 358                   | 375           | 733           | 1,1               |
| Frazione E - Piastra . . . . .           | 1.304                         | 575                   | 606           | 1.181         | 0,9               |
| Frazione F - Pontepetri . . . . .        | 236                           | 83                    | 82            | 165           | 0,7               |
| Frazione G - Pracchia . . . . .          | 823                           | 466                   | 509           | 975           | 1,2               |
| Frazione H - Orsigna . . . . .           | 965                           | 310                   | 298           | 608           | 0,6               |
| Frazione I - Sammommè . . . . .          | 566                           | 232                   | 247           | 479           | 0,8               |
| Frazione L - Piteccio . . . . .          | 1.042                         | 801                   | 851           | 1.652         | 1,6               |
| Frazione M - Spedaletto . . . . .        | 1.838                         | 139                   | 137           | 276           | 0,2               |
| Frazione N - Villa di Baggio . . . . .   | 1.279                         | 832                   | 778           | 1.610         | 1,3               |
| Frazione O - Santomato . . . . .         | 1.216                         | 959                   | 911           | 1.870         | 1,5               |
| Frazione P - Bottegone . . . . .         | 975                           | 2.018                 | 2.105         | 4.123         | 4,2               |
| Frazione Q - Valdibrana . . . . .        | 641                           | 706                   | 694           | 1.400         | 2,2               |
| Frazione R - Le Grazie . . . . .         | 577                           | 657                   | 639           | 1.296         | 2,2               |
| Frazione S - Corbezzì . . . . .          | 819                           | 314                   | 303           | 617           | 0,8               |
| <b>COMUNE . . . . .</b>                  | <b>23.798</b>                 | <b>37.897</b>         | <b>39.886</b> | <b>77.783</b> | <b>3,3</b>        |

TAV. 2 — Altitudine e popolazione residente del comune, delle frazioni geografiche e delle località abitate

| FRAZIONI Centri Nuclei         | Altitudine m | Popolazione residente | FRAZIONI Centri Nuclei             | Altitudine m | Popolazione residente | FRAZIONI Centri Nuclei             | Altitudine m | Popolazione residente |
|--------------------------------|--------------|-----------------------|------------------------------------|--------------|-----------------------|------------------------------------|--------------|-----------------------|
| <b>BOTTEGONE</b> . . . . .     | 52<br>45     | <b>4.123</b>          | Casciano . . . . .                 | 445          | 25                    | <b>PIASTRE</b> . . . . .           | 1200<br>650  | <b>1.181</b>          |
| Bottegone . . . . .            | 45           | 599                   | Giannetto . . . . .                | 560          | 30                    | Piastra . . . . .                  | 740          | 320                   |
| Appalto Masiano . . . . .      | 52           | 34                    | Il Casone . . . . .                | 570          | 18                    | Bionzana . . . . .                 | 790          | 25                    |
| Borgo . . . . .                | 45           | 35                    | La Cugna . . . . .                 | 475          | 43                    | Botro . . . . .                    | 883          | 29                    |
| Campalti . . . . .             | 48           | 32                    | Signorino . . . . .                | 623          | 43                    | Casamarcone . . . . .              | 868          | 205                   |
| Case Vecchie . . . . .         | 45           | 53                    | Vigliano di Sotto . . . . .        | 385          | 19                    | Casicione . . . . .                | 875          | 31                    |
| Casone Capecchi . . . . .      | 48           | 55                    | Villa di Sopra . . . . .           | 450          | 69                    | Casone di Sopra (c) . . . . .      | 975          | 16                    |
| Casone Giacomelli . . . . .    | 50           | 89                    | Villa di Sotto . . . . .           | 325          | 40                    | Casone di Sotto . . . . .          | 930          | 23                    |
| Castel Bartolini . . . . .     | 51           | 22                    | <i>Case sparse</i> . . . . .       | —            | 262                   | Cassarese . . . . .                | 910          | 89                    |
| Castel Bolognini (a) . . . . . | 48           | 32                    | <b>LE GRAZIE</b> . . . . .         | 886          | <b>1.296</b>          | Le Forri . . . . .                 | 811          | 26                    |
| Castel Bonechi . . . . .       | 50           | 29                    | Le Grazie . . . . .                | 507          | 326                   | Malandrone . . . . .               | 695          | 30                    |
| Castel Bongì . . . . .         | 48           | 25                    | Camporipano . . . . .              | 600          | 37                    | Monteghillardi . . . . .           | 816          | 23                    |
| Castel Buscioni . . . . .      | 48           | 50                    | Carrara . . . . .                  | 495          | 56                    | Pian di Nenne . . . . .            | 750          | 22                    |
| Castel Capecchi . . . . .      | 50           | 33                    | Casa Geri . . . . .                | 600          | 42                    | Vivaio . . . . .                   | 790          | 59                    |
| Castel Conversini . . . . .    | 50           | 34                    | Castelluccio . . . . .             | 450          | 17                    | <i>Case sparse</i> . . . . .       | —            | 283                   |
| Castel de' Fedi . . . . .      | 50           | 88                    | Cerchiaia . . . . .                | 425          | 15                    | <b>PIAZZA-SAN FELICE</b> . . . . . | 782<br>130   | <b>2.789</b>          |
| Castello . . . . .             | 45           | 34                    | Fontana . . . . .                  | 355          | 77                    | Piazza . . . . .                   | 257          | 382                   |
| Castel Nocenti . . . . .       | 48           | 30                    | Isoletta . . . . .                 | 500          | 40                    | San Felice . . . . .               | 150          | 238                   |
| Il Castellare I . . . . .      | 50           | 26                    | Oliveto . . . . .                  | 355          | 17                    | Al Fiume . . . . .                 | 280          | 41                    |
| Il Castellare II . . . . .     | 50           | 38                    | Pitornecca . . . . .               | 504          | 135                   | Baroglio . . . . .                 | 210          | 20                    |
| La Villa . . . . .             | 50           | 31                    | Poggiolo . . . . .                 | 380          | 23                    | Belriguardo . . . . .              | 574          | 15                    |
| Madonna del Leone . . . . .    | 45           | 46                    | Saturnana . . . . .                | 355          | 110                   | Borghetto . . . . .                | 425          | 72                    |
| Montesecco . . . . .           | 48           | 67                    | Valabbiana . . . . .               | 600          | 15                    | Campiglio . . . . .                | 335          | 96                    |
| Piu'vica . . . . .             | 48           | 72                    | <i>Case sparse</i> . . . . .       | —            | 386                   | Casetta . . . . .                  | 210          | 52                    |
| Ponte alla Pergola . . . . .   | 48           | 88                    | <b>MONTE CAVALLO (b)</b> . . . . . | 1611<br>1025 | —                     | Casetta II . . . . .               | 400          | 26                    |
| <i>Case sparse</i> . . . . .   | —            | 2.481                 | <b>ORSIGNA</b> . . . . .           | 1275<br>650  | <b>608</b>            | Cucciano . . . . .                 | 325          | 73                    |
| <b>CIREGLIO</b> . . . . .      | 1077<br>319  | <b>733</b>            | Orsigna . . . . .                  | 806          | 85                    | Fabbrica . . . . .                 | 210          | 77                    |
| Cireglio . . . . .             | 607          | 205                   | Casa Aldria . . . . .              | 1050         | 44                    | Grazzini . . . . .                 | 176          | 23                    |
| Castel di Cireglio . . . . .   | 617          | 145                   | Casa Corrieri . . . . .            | 982          | 30                    | Igno . . . . .                     | 274          | 49                    |
| Celle . . . . .                | 530          | 61                    | Casa Fagnoni . . . . .             | 902          | 37                    | Lizzanello . . . . .               | 264          | 86                    |
| Pratola . . . . .              | 510          | 19                    | Casa Moretto . . . . .             | 901          | 37                    | Lo Zini . . . . .                  | 220          | 42                    |
| Sobbiana . . . . .             | 611          | 24                    | Cucciani . . . . .                 | 1027         | 28                    | Marciana . . . . .                 | 475          | 19                    |
| Stazzana . . . . .             | 427          | 46                    | Il Fosso (c) . . . . .             | 980          | 13                    | Marcianina . . . . .               | 425          | 21                    |
| <i>Case sparse</i> . . . . .   | —            | 233                   | Lavacchini . . . . .               | 872          | 42                    | Molinaccio . . . . .               | 130          | 45                    |
| <b>CORBEZZI</b> . . . . .      | 1141<br>215  | <b>617</b>            | Paoluccio (c) . . . . .            | 1125         | 17                    | Osteria . . . . .                  | 325          | 22                    |
| Corbezzì . . . . .             | 460          | 22                    | Sandrella . . . . .                | 959          | 44                    | Pierinelli . . . . .               | 315          | 34                    |
| Camprugnana . . . . .          | 473          | 46                    | Volte . . . . .                    | 761          | 29                    | Piestro . . . . .                  | 200          | 21                    |
|                                |              |                       | <i>Case sparse</i> . . . . .       | —            | 202                   | Poggiale . . . . .                 | 297          | 24                    |
|                                |              |                       |                                    |              |                       | Poggio . . . . .                   | 350          | 16                    |
|                                |              |                       |                                    |              |                       | Poggiolino . . . . .               | 366          | 29                    |
|                                |              |                       |                                    |              |                       | Pupigliana . . . . .               | 387          | 84                    |
|                                |              |                       |                                    |              |                       | Statigliana . . . . .              | 320          | 136                   |
|                                |              |                       |                                    |              |                       | Torbeglia . . . . .                | 315          | 22                    |
|                                |              |                       |                                    |              |                       | Villa di Cireglio . . . . .        | 375          | 77                    |
|                                |              |                       |                                    |              |                       | Villa di Saturnana . . . . .       | 375          | 52                    |
|                                |              |                       |                                    |              |                       | Villa Poggiolino . . . . .         | 200          | 29                    |
|                                |              |                       |                                    |              |                       | <i>Case sparse</i> . . . . .       | —            | 866                   |

(a) Nucleo diviso con il comune di Serravalle Pistoiese. — (b) Frazione speciale: montagna disabitata. — (c) Nucleo speciale montano.

Segue Tav. 2 — *Altitudine e popolazione residente del comune, delle frazioni geografiche e delle località abitate*

| FRAZIONI<br>Centri<br>Nuclei | Alti-<br>tudine<br>m | Popo-<br>lazione<br>residente | FRAZIONI<br>Centri<br>Nuclei | Alti-<br>tudine<br>m | Popo-<br>lazione<br>residente | FRAZIONI<br>Centri<br>Nuclei | Alti-<br>tudine<br>m | Popo-<br>lazione<br>residente |
|------------------------------|----------------------|-------------------------------|------------------------------|----------------------|-------------------------------|------------------------------|----------------------|-------------------------------|
| <b>PISTOIA</b>               | 1045                 | 53.454                        |                              |                      |                               |                              |                      |                               |
| Bonelle                      | 45                   |                               | Le Pozze                     | 274                  | 154                           | <b>PRACCHIA</b>              | 1086                 | 975                           |
| Candeglia                    | 50                   | 500                           | Le Querci                    | 45                   | 107                           | Pracchia                     | 590                  |                               |
| Capostrada                   | 110                  | 478                           | Lupicciano                   | 380                  | 184                           | Casanova                     | 616                  | 701                           |
| Chiazzano                    | 104                  | 1.180                         | Maestripieri                 | 450                  | 16                            | Due Vie                      | 650                  | 35                            |
| Gello                        | 57                   | 63                            | Malpasso                     | 53                   | 109                           | La Casa                      | 624                  | 19                            |
| Pistoia *                    | 125                  | 300                           | Masia                        | 52                   | 32                            | Pianaccio                    | 790                  | 32                            |
| Pontenuovo                   | 65                   | 33.526                        | Mattia                       | 160                  | 36                            | Case sparse                  | 806                  | 27                            |
| Arcigliano                   | 80                   | 215                           | Milli                        | 50                   | 120                           |                              |                      | 161                           |
| Badia a Pacciana             | 203                  | 104                           | Montagnana                   | 315                  | 122                           |                              |                      |                               |
| Borghetto                    | 53                   | 68                            | Nespolo                      | 52                   | 75                            |                              |                      |                               |
| Borgo                        | 270                  | 138                           | Pian di Stazzana             | 333                  | 52                            |                              |                      |                               |
| Bottega di Cesare            | 47                   | 48                            | Poggetto                     | 315                  | 87                            |                              |                      |                               |
| Buresi                       | 205                  | 48                            | Ponte alle Tavole            | 86                   | 110                           |                              |                      |                               |
| Bussotto                     | 175                  | 58                            | Ponte de' Tesi               | 52                   | 68                            | <b>SAMMOMMÈ</b>              | 1106                 | 479                           |
| Caccia                       | 100                  | 29                            | Ponte di Badia               | 54                   | 47                            | Sammommè                     | 335                  |                               |
| Calciolaia                   | 290                  | 19                            | Ponticino                    | 100                  | 22                            | Campiglio                    | 553                  | 224                           |
| Calinchi                     | 400                  | 39                            | Ponzano                      | 250                  | 153                           | Crocetta                     | 584                  | 22                            |
| Canapale                     | 50                   | 108                           | Ramini                       | 56                   | 191                           | Pilondi                      | 483                  | 56                            |
| Casaccia                     | 146                  | 32                            | San Biagio in Cascheri       | 83                   | 81                            | Valdi                        | 675                  | 30                            |
| Casa Guerra                  | 300                  | 26                            | Sandrucci                    | 165                  | 26                            | Case sparse                  | 587                  | 18                            |
| Casa il Gabba                | 440                  | 33                            | San Giorgio                  | 90                   | 49                            |                              |                      | 129                           |
| Casa Nuove                   | 78                   | 66                            | San Moro                     | 315                  | 142                           |                              |                      |                               |
| Casa Nuove Masiano           | 53                   | 90                            | San Pierino - Casa al Vesovo | 52                   | 61                            |                              |                      |                               |
| Casone                       | 90                   | 40                            | Sant'Agostino                | 62                   | 58                            |                              |                      |                               |
| Cassero                      | 270                  | 24                            | Sarripoli                    | 371                  | 66                            |                              |                      |                               |
| Castagno                     | 127                  | 47                            | Scaffolino                   | 155                  | 13                            | <b>SANTOMATO</b>             | 688                  | 1.870                         |
| Castel Baronti               | 50                   | 94                            | Sei Arcole                   | 78                   | 176                           | Santomato                    | 50                   |                               |
| Castel Bechelli              | 48                   | 20                            | Serrantona                   | 200                  | 35                            | Artimino                     | 93                   | 35                            |
| Castel Berti                 | 270                  | 23                            | Sperone                      | 50                   | 281                           | Castel Casella               | 69                   | 71                            |
| Castel Biagioni              | 54                   | 35                            | Villa Bertocchi              | 100                  | 19                            | Castel Case Vecchie          | 60                   | 33                            |
| Castel Bichi                 | 62                   | 32                            | Villa Carri                  | 90                   | 33                            | Castel dei Cioni             | 200                  | 31                            |
| Castel Bondi                 | 62                   | 32                            | Villa del Gallo              | 95                   | 24                            | Castel dei Milli             | 75                   | 29                            |
| Castel Capecechi I           | 56                   | 17                            | Villa Pasquali               | 95                   | 43                            | Castel del Sarto             | 60                   | 64                            |
| Castel Capecechi II          | 52                   | 18                            | Villa Scornio                | 96                   | 368                           | Castel Gargone               | 65                   | 34                            |
| Castel Cappellini            | 54                   | 40                            | Case sparse                  | —                    | 10.264                        | Castel La Mora               | 65                   | 36                            |
| Castel de' Agostini          | 52                   | 8                             |                              |                      |                               | Chiesina                     | 75                   | 47                            |
| Castel de' Bini              | 116                  | 25                            | <b>PITECCIO</b>              | 1100                 | 1.652                         | Fornace Agresti              | 60                   | 28                            |
| Castel de' Bovani            | 112                  | 35                            | Piteccio                     | 190                  |                               | Le Muricce                   | 75                   | 88                            |
| Castel de' Capecechi III     | 49                   | 35                            | Casaccia                     | 235                  | 389                           | San Quirico                  | 95                   | 24                            |
| Castel dei Centi             | 54                   | 35                            | Caselli                      | 515                  | 26                            | Case sparse                  | 301                  | 19                            |
| Castel dei Chiti I           | 53                   | 15                            | Castagno                     | 422                  | 26                            |                              |                      | 1.331                         |
| Castel dei Chiti II          | 127                  | 18                            | Colle                        | 440                  | 128                           |                              |                      |                               |
| Castel dei Gai               | 375                  | 54                            | Fabbiana                     | 320                  | 18                            | <b>SPEDALETTO</b>            | 1286                 | 276                           |
| Castel dei Vassi             | 52                   | 20                            | Grabbia                      | 403                  | 137                           | Spedaletto                   | 714                  |                               |
| Castel del Gelli             | 47                   | 26                            | Il Casale                    | 410                  | 24                            | Collina                      | 768                  | 123                           |
| Castel dell'Africa           | 52                   | 36                            | Paccosi                      | 505                  | 21                            | Collina Vecchia              | 927                  | 34                            |
| Castel del Soldi I           | 62                   | 30                            | Pelugio                      | 434                  | 31                            | Case sparse                  | 992                  | 34                            |
| Castel del Soldi II          | 51                   | 29                            | Pianella                     | 260                  | 21                            |                              |                      | 85                            |
| Castel de' Luci              | 51                   | 55                            | Poggiolo                     | 325                  | 17                            |                              |                      |                               |
| Castel de' Lupi              | 49                   | 19                            | Prombiolla                   | 448                  | 19                            |                              |                      |                               |
| Castel de' Nanni             | 52                   | 37                            | Seccheto                     | 337                  | 60                            |                              |                      |                               |
| Castel de' Prenesi           | 52                   | 26                            | Vigna                        | 525                  | 19                            | <b>VALDIBRANA</b>            | 491                  | 1.400                         |
| Castel di Piatta             | 48                   | 62                            | Villa di Piteccio            | 475                  | 24                            | Valdibrana                   | 105                  |                               |
| Castel Galligani             | 150                  | 15                            | Case sparse                  | 452                  | 138                           | Capanne di Sotto             | 160                  | 83                            |
| Castel Guastini              | 54                   | 12                            |                              |                      | 554                           | Ciatti                       | 265                  | 20                            |
| Castello                     | 150                  | 29                            | <b>PONTELUNGO</b>            | 575                  | 4.555                         | Piano                        | 195                  | 50                            |
| Castel Ponte di Ferro        | 50                   | 57                            | Pontelungo                   | 55                   |                               | Germinalia                   | 233                  | 78                            |
| Castel Romito                | 49                   | 32                            | Spazzavento                  | 72                   | 695                           | Margelli                     | 296                  | 73                            |
| Castel Vaccherano            | 46                   | 38                            | Bargi                        | 65                   | 915                           | Petrucci                     | 145                  | 22                            |
| Castel Vannacci              | 95                   | 38                            | Barile                       | 59                   | 38                            | Rotone                       | 173                  | 85                            |
| Cignano                      | 285                  | 85                            | Castagno                     | 69                   | 207                           | Villanova                    | 190                  | 64                            |
| Colle                        | 247                  | 22                            | Castel dei Bindi             | 255                  | 67                            | Case sparse                  | 136                  | 86                            |
| Corcini Bianchi              | 265                  | 57                            | Castel dei Lazzari           | 56                   | 12                            |                              |                      | 839                           |
| Corcini Neri                 | 265                  | 61                            | Castello Agostini            | 58                   | 29                            |                              |                      |                               |
| Desi                         | 57                   | 52                            | Celle                        | 57                   | 40                            | <b>VILLA DI BAGGIO</b>       | 1141                 | 1.610                         |
| Fabbricacce                  | 200                  | 16                            | Gabbiano                     | 187                  | 10                            | Villa di Baggio              | 215                  |                               |
| Fisciano                     | 379                  | 30                            | Giaccherino                  | 100                  | 15                            | Baggio                       | 377                  | 502                           |
| Flori                        | 137                  | 63                            | Lanificio Selva              | 165                  | 21                            | Capannacce                   | 494                  | 200                           |
| Fornace                      | 100                  | 23                            | La Vergine                   | 175                  | 33                            | Capanne                      | 307                  | 54                            |
| Fornaci Malpasso             | 54                   | 51                            | Pescaia                      | 145                  | 51                            | Casetta                      | 500                  | 101                           |
| Forra al Pitta               | 285                  | 23                            | San Michele                  | 90                   | 69                            | Castellare                   | 452                  | 34                            |
| Forra dei Gai                | 210                  | 31                            | San Pantaleo                 | 176                  | 38                            | Castello di Iano             | 325                  | 27                            |
| Gagliorana                   | 255                  | 38                            | San Piero in Vincio          | 64                   | 63                            | Doccia                       | 404                  | 87                            |
| Gello                        | 250                  | 31                            | San Vito                     | 85                   | 61                            | Fuscellone                   | 468                  | 52                            |
| Giannetti                    | 105                  | 18                            | Solaio                       | 401                  | 23                            | Iano                         | 275                  | 21                            |
| Gragnella                    | 253                  | 38                            | Case sparse                  | 83                   | 61                            | La Rena                      | 545                  | 17                            |
| Il Cantone                   | 51                   | 49                            |                              |                      | 2.107                         | Mengarone                    | 404                  | 70                            |
| Il Cerusio                   | 45                   | 33                            | <b>PONTEPETRI</b>            | 926                  | 165                           | Poggetto                     | 270                  | 37                            |
| Il Chiodo                    | 48                   | 56                            | Pontepetri                   | 500                  |                               | Salvanaccio                  | 420                  | 23                            |
| Il Lanificio                 | 135                  | 18                            | Pontepetri (a)               | 670                  | 61                            | Sarino                       | 358                  | 47                            |
| Il Muraccio                  | 53                   | 24                            | Pian di Giuliano             | 725                  | 74                            | Case sparse                  | 425                  | 12                            |
| Il Poderino                  | 53                   | 34                            | Case sparse                  | —                    | 30                            |                              |                      | 326                           |
| Il Poeta                     | 54                   | 66                            |                              |                      |                               | <b>COMUNE</b>                | 1611                 | 77.783                        |
| La Borra                     | 150                  | 75                            |                              |                      |                               |                              | 45                   |                               |
| La Casetta                   | 155                  | 71                            |                              |                      |                               |                              |                      |                               |
| La Gorina                    | 145                  | 25                            |                              |                      |                               |                              |                      |                               |
| La Paladina                  | 635                  | 21                            |                              |                      |                               |                              |                      |                               |
| Laschetta                    | 150                  | 55                            |                              |                      |                               |                              |                      |                               |
| La Torre                     | 180                  | 15                            |                              |                      |                               |                              |                      |                               |
| La Valle                     | 140                  | 77                            |                              |                      |                               |                              |                      |                               |
| La Villaccia                 | 72                   | 22                            |                              |                      |                               |                              |                      |                               |
| Le Casette                   | 51                   | 53                            |                              |                      |                               |                              |                      |                               |
| Le Cinque Penne              | 45                   | 87                            |                              |                      |                               |                              |                      |                               |
| Le Fornaci                   | 51                   | 133                           |                              |                      |                               |                              |                      |                               |
| Le Piagge                    | 50                   | 46                            |                              |                      |                               |                              |                      |                               |
| Leporaia                     | 300                  | 24                            |                              |                      |                               |                              |                      |                               |

(a) Centro diviso con il comune di San Marcello Pistoiese.

TAV. 3 — Popolazione residente per sesso, età e stato civile

| ETÀ<br>(anni) | MASCHI |           |        |                     |            | FEMMINE |        |           |        |                     |            | TOTALE |        |
|---------------|--------|-----------|--------|---------------------|------------|---------|--------|-----------|--------|---------------------|------------|--------|--------|
|               | Celibi | Coniugati | Vedovi | Separati legalmente | Divorziati | Totale  | Nubili | Coniugate | Vedove | Separate legalmente | Divorziate |        | Totale |
| 1             | 468    | —         | —      | —                   | —          | 468     | 456    | —         | —      | —                   | —          | 456    | 924    |
| 2             | 520    | —         | —      | —                   | —          | 520     | 447    | —         | —      | —                   | —          | 447    | 967    |
| 3             | 519    | —         | —      | —                   | —          | 519     | 481    | —         | —      | —                   | —          | 481    | 1.000  |
| 4             | 565    | —         | —      | —                   | —          | 565     | 550    | —         | —      | —                   | —          | 550    | 1.115  |
| 5             | 635    | —         | —      | —                   | —          | 635     | 552    | —         | —      | —                   | —          | 552    | 1.187  |
| fino a 5      | 2.707  | —         | —      | —                   | —          | 2.707   | 2.486  | —         | —      | —                   | —          | 2.486  | 5.193  |
| 6             | 591    | —         | —      | —                   | —          | 591     | 608    | —         | —      | —                   | —          | 608    | 1.199  |
| 7             | 453    | —         | —      | —                   | —          | 453     | 468    | —         | —      | —                   | —          | 468    | 921    |
| 8             | 556    | —         | —      | —                   | —          | 556     | 499    | —         | —      | —                   | —          | 499    | 1.055  |
| 9             | 504    | —         | —      | —                   | —          | 504     | 510    | —         | —      | —                   | —          | 510    | 1.014  |
| 10            | 536    | —         | —      | —                   | —          | 536     | 466    | —         | —      | —                   | —          | 466    | 1.002  |
| 5-10          | 2.640  | —         | —      | —                   | —          | 2.640   | 2.551  | —         | —      | —                   | —          | 2.551  | 5.191  |
| 11            | 496    | —         | —      | —                   | —          | 496     | 545    | —         | —      | —                   | —          | 545    | 1.041  |
| 12            | 586    | —         | —      | —                   | —          | 586     | 526    | —         | —      | —                   | —          | 526    | 1.112  |
| 13            | 603    | —         | —      | —                   | —          | 603     | 568    | —         | —      | —                   | —          | 568    | 1.171  |
| 14            | 642    | —         | —      | —                   | —          | 642     | 534    | —         | —      | —                   | —          | 534    | 1.176  |
| 15            | 514    | —         | —      | —                   | —          | 514     | 597    | 3         | —      | —                   | —          | 600    | 1.114  |
| 10-15         | 2.841  | —         | —      | —                   | —          | 2.841   | 2.770  | 3         | —      | —                   | —          | 2.773  | 5.614  |
| 16            | 542    | 1         | —      | —                   | —          | 543     | 553    | 1         | —      | —                   | —          | 554    | 1.097  |
| 17            | 512    | 5         | —      | —                   | —          | 517     | 526    | 5         | —      | —                   | —          | 531    | 1.048  |
| 18            | 519    | 3         | —      | —                   | —          | 522     | 487    | 12        | —      | —                   | —          | 499    | 1.021  |
| 19            | 531    | 2         | 1      | —                   | —          | 534     | 476    | 35        | 3      | —                   | —          | 514    | 1.048  |
| 20            | 544    | 5         | —      | —                   | —          | 549     | 421    | 72        | 2      | —                   | —          | 495    | 1.044  |
| 15-20         | 2.648  | 16        | 1      | —                   | —          | 2.665   | 2.463  | 125       | 5      | —                   | —          | 2.593  | 5.258  |
| 21            | 550    | 13        | 1      | —                   | —          | 564     | 467    | 95        | 1      | —                   | —          | 563    | 1.127  |
| 22            | 551    | 18        | —      | —                   | —          | 569     | 398    | 159       | —      | —                   | —          | 557    | 1.126  |
| 23            | 522    | 38        | —      | —                   | —          | 560     | 334    | 228       | 2      | —                   | —          | 564    | 1.124  |
| 24            | 471    | 78        | —      | —                   | —          | 549     | 281    | 288       | 3      | —                   | —          | 572    | 1.121  |
| 25            | 448    | 89        | —      | —                   | —          | 537     | 266    | 317       | 3      | —                   | —          | 586    | 1.123  |
| 20-25         | 2.542  | 236       | 1      | —                   | —          | 2.779   | 1.746  | 1.087     | 9      | —                   | —          | 2.842  | 5.621  |
| 26            | 426    | 153       | —      | —                   | —          | 579     | 232    | 340       | 2      | —                   | —          | 574    | 1.153  |
| 27            | 326    | 192       | 3      | —                   | —          | 521     | 176    | 379       | 4      | 1                   | —          | 560    | 1.081  |
| 28            | 294    | 286       | 2      | —                   | —          | 582     | 182    | 438       | 3      | 3                   | —          | 626    | 1.208  |
| 29            | 294    | 333       | —      | —                   | —          | 629     | 146    | 480       | 9      | —                   | —          | 635    | 1.264  |
| 30            | 259    | 474       | —      | 2                   | —          | 733     | 175    | 625       | 14     | —                   | —          | 814    | 1.547  |
| 25-30         | 1.599  | 1.438     | 5      | 2                   | —          | 3.044   | 911    | 2.262     | 32     | 4                   | —          | 3.209  | 6.253  |
| 31            | 204    | 424       | —      | —                   | —          | 628     | 125    | 603       | 12     | 3                   | —          | 743    | 1.371  |
| 32            | 164    | 518       | 4      | 1                   | 1          | 688     | 129    | 555       | 18     | 3                   | —          | 705    | 1.393  |
| 33            | 106    | 306       | —      | 1                   | —          | 413     | 79     | 337       | 17     | —                   | —          | 433    | 846    |
| 34            | 80     | 265       | 1      | 1                   | —          | 347     | 62     | 324       | 18     | 1                   | —          | 405    | 752    |
| 35            | 81     | 278       | 4      | 2                   | 1          | 366     | 52     | 308       | 13     | 2                   | —          | 375    | 741    |
| 30-35         | 635    | 1.791     | 9      | 5                   | 2          | 2.442   | 447    | 2.127     | 78     | 9                   | —          | 2.661  | 5.103  |
| 36            | 90     | 391       | 3      | 4                   | —          | 488     | 72     | 410       | 18     | 2                   | —          | 500    | 988    |
| 37            | 108    | 483       | 5      | 2                   | —          | 598     | 80     | 528       | 30     | 1                   | 1          | 638    | 1.236  |
| 38            | 102    | 568       | 1      | 5                   | —          | 676     | 69     | 548       | 28     | 3                   | —          | 648    | 1.324  |
| 39            | 101    | 557       | 5      | 1                   | —          | 664     | 92     | 539       | 29     | 5                   | —          | 665    | 1.329  |
| 40            | 76     | 569       | 3      | 7                   | —          | 655     | 92     | 555       | 39     | 3                   | —          | 689    | 1.344  |
| 35-40         | 477    | 2.568     | 17     | 19                  | —          | 3.081   | 405    | 2.578     | 142    | 14                  | 1          | 3.140  | 6.221  |
| 41            | 72     | 544       | 3      | 3                   | —          | 622     | 93     | 512       | 31     | 4                   | 2          | 642    | 1.264  |
| 42            | 87     | 547       | 7      | 4                   | —          | 645     | 90     | 535       | 41     | 4                   | —          | 670    | 1.315  |
| 43            | 65     | 548       | 7      | 3                   | —          | 623     | 92     | 508       | 44     | 4                   | —          | 648    | 1.271  |
| 44            | 73     | 549       | 12     | 3                   | —          | 637     | 103    | 520       | 34     | 9                   | —          | 666    | 1.303  |
| 45            | 67     | 475       | 8      | 1                   | —          | 551     | 99     | 441       | 61     | 4                   | —          | 605    | 1.156  |
| 40-45         | 364    | 2.663     | 37     | 14                  | —          | 3.078   | 477    | 2.516     | 211    | 25                  | 2          | 3.231  | 6.309  |
| 46            | 61     | 479       | 15     | 3                   | —          | 558     | 88     | 437       | 57     | 3                   | —          | 585    | 1.143  |
| 47            | 49     | 469       | 10     | 1                   | —          | 529     | 86     | 462       | 61     | —                   | —          | 609    | 1.138  |
| 48            | 51     | 475       | 8      | 1                   | —          | 535     | 81     | 405       | 41     | 2                   | —          | 529    | 1.064  |
| 49            | 44     | 441       | 9      | 7                   | —          | 501     | 86     | 392       | 49     | 2                   | —          | 529    | 1.030  |
| 50            | 43     | 434       | 10     | 3                   | —          | 490     | 61     | 410       | 59     | 2                   | —          | 532    | 1.022  |
| 45-50         | 248    | 2.298     | 52     | 15                  | —          | 2.613   | 402    | 2.106     | 267    | 9                   | —          | 2.784  | 5.397  |
| 51            | 42     | 423       | 5      | 3                   | —          | 473     | 80     | 353       | 55     | 3                   | —          | 491    | 964    |
| 52            | 39     | 411       | 10     | 2                   | —          | 462     | 62     | 413       | 73     | 2                   | —          | 550    | 1.012  |
| 53            | 37     | 428       | 12     | 1                   | —          | 478     | 66     | 334       | 65     | 2                   | —          | 467    | 945    |
| 54            | 28     | 342       | 12     | 3                   | —          | 385     | 70     | 321       | 63     | —                   | —          | 454    | 839    |
| 55            | 33     | 388       | 15     | 3                   | —          | 439     | 70     | 362       | 81     | 2                   | —          | 515    | 954    |
| 50-55         | 179    | 1.992     | 54     | 12                  | —          | 2.237   | 348    | 1.783     | 337    | 9                   | —          | 2.477  | 4.714  |
| 56            | 28     | 366       | 19     | 2                   | —          | 415     | 66     | 336       | 91     | 3                   | —          | 496    | 911    |
| 57            | 33     | 335       | 16     | 1                   | —          | 385     | 53     | 350       | 96     | 2                   | —          | 501    | 886    |
| 58            | 22     | 340       | 26     | 2                   | —          | 390     | 59     | 311       | 114    | 2                   | —          | 486    | 876    |
| 59            | 37     | 359       | 19     | 1                   | —          | 416     | 52     | 318       | 107    | 1                   | 1          | 479    | 895    |
| 60            | 28     | 327       | 24     | 1                   | —          | 380     | 51     | 288       | 116    | —                   | —          | 455    | 835    |
| 55-60         | 148    | 1.727     | 104    | 7                   | —          | 1.986   | 281    | 1.603     | 524    | 8                   | 1          | 2.417  | 4.403  |
| 61            | 35     | 317       | 33     | 1                   | —          | 386     | 43     | 286       | 142    | —                   | —          | 471    | 857    |
| 62            | 25     | 340       | 25     | 1                   | —          | 391     | 55     | 270       | 120    | 1                   | —          | 446    | 837    |
| 63            | 19     | 336       | 23     | 2                   | —          | 380     | 52     | 302       | 146    | 1                   | —          | 501    | 881    |
| 64            | 24     | 306       | 29     | 2                   | —          | 361     | 36     | 244       | 136    | —                   | —          | 416    | 777    |
| 65            | 28     | 336       | 33     | 2                   | —          | 399     | 27     | 243       | 157    | —                   | —          | 427    | 826    |
| 60-65         | 131    | 1.635     | 143    | 8                   | —          | 1.917   | 213    | 1.345     | 701    | 2                   | —          | 2.261  | 4.178  |
| 66            | 25     | 283       | 33     | 1                   | —          | 342     | 35     | 229       | 140    | —                   | —          | 404    | 746    |
| 67            | 24     | 251       | 48     | 1                   | —          | 324     | 32     | 176       | 160    | —                   | —          | 368    | 692    |
| 68            | 30     | 228       | 39     | —                   | —          | 297     | 31     | 167       | 128    | 2                   | —          | 328    | 625    |
| 69            | 20     | 207       | 44     | —                   | —          | 271     | 29     | 167       | 134    | 1                   | —          | 331    | 602    |
| 70            | 32     | 203       | 31     | 1                   | —          | 267     | 26     | 121       | 130    | 1                   | —          | 278    | 545    |
| 65-70         | 131    | 1.172     | 195    | 3                   | —          | 1.501   | 153    | 890       | 692    | 4                   | —          | 1.709  | 3.210  |
| 71            | 11     | 202       | 38     | —                   | —          | 251     | 18     | 121       | 132    | —                   | —          | 271    | 522    |
| 72            | 16     | 152       | 43     | —                   | —          | 211     | 23     | 80        | 129    | —                   | —          | 232    | 443    |
| 73            | 16     | 158       | 58     | 1                   | —          | 233     | 30     | 93        | 149    | 2                   | —          | 274    | 507    |
| 74            | 17     | 117       | 42     | —                   | 1          | 177     | 18     | 78        | 137    | —                   | —          | 233    | 410    |
| 75            | 8      | 129       | 57     | 1                   | —          | 195     | 26     | 68        | 124    | —                   | —          | 218    | 413    |
| 70-75         | 68     | 758       | 238    | 2                   | 1          | 1.067   | 115    | 440       | 671    | 2                   | —          | 1.228  | 2.295  |
| 76            | 19     | 138       | 73     | —                   | —          | 230     | 17     | 57        | 156    | —                   | —          | 230    | 480    |
| 77            | 11     | 141       | 55     | 1                   | —          | 208     | 23     | 48        | 136    | —                   | —          | 207    | 415    |
| 78            | 12     | 79        | 52     | —                   | —          | 143     | 11     | 34        | 128    | —                   | —          | 173    | 316    |
| 79            | 12     | 66        | 39     | —                   | —          | 117     | 10     | 25        | 108    | 1                   | —          | 144    | 261    |
| 80            | 6      | 67        | 36     | —                   | —          | 109     | 5      | 24        | 107    | —                   | —          | 136    | 245    |
| 75-80         | 60     | 491       | 255    | 1                   | —          | 807     | 66     | 188       | 635    | 1                   | —          | 890    | 1.697  |
| 80-85         | 28     | 160       | 147    | —                   | —          | 335     | 38     | 41        | 321    | —                   | —          | 400    | 735    |
| 85-90         | 7      | 34        | 87     | —                   | —          | 128     | 15     | 15        | 170    | —                   | —          | 200    | 328    |
| 90-95         | 4      | 6         | 17     | —                   | —          | 27      | 2      | 3         | 26     | —                   | —          | 31     | 58     |
| 95-100        | —      | —         | 2      | —                   | —          | 2       | —      | —         | 3      | —                   | —          | 3      | 5      |
| oltre 100     | —      | —         | —      | —                   | —          | —       | —      | —         | —      | —                   | —          | —      | —      |
| TOTALE        | 17.457 | 18.985    | 1.364  | 88                  | 3          | 37.897  | 15.889 | 19.062    | 4.824  | 87                  | 4          | 39.866 | 77.783 |

TAV. 4 — Popolazione residente per sesso, classe di età e circoscrizione comunale

| CIRCOSCRIZIONI COMUNALI                    | E T A (anni compiuti) |              |              |              |              |              |               |               |               |              |              | TOTALE       |               |
|--|-----------------------|--------------|--------------|--------------|--------------|--------------|---------------|---------------|---------------|--------------|--------------|--------------|---------------|
|  | fino a 6              | 6-10         | 10-14        | 14-18        | 18-21        | 21-25        | 25-35         | 35-45         | 45-55         | 55-60        | 60-65        |              | oltre 65      |
| <b>M A S C H I</b>                         |                       |              |              |              |              |              |               |               |               |              |              |              |               |
| Frazioni A e B . . . . .                   | 2.376                 | 1.486        | 1.656        | 1.556        | 1.204        | 1.622        | 4.063         | 4.597         | 3.665         | 1.521        | 1.467        | 2.893        | 28.106        |
| <i>Centro Urbano</i> . . . . .             | 1.736                 | 1.120        | 1.199        | 1.134        | 891          | 1.153        | 3.077         | 3.477         | 2.776         | 1.181        | 1.121        | 2.136        | 21.001        |
| <i>Restante territorio</i> . . . . .       | 640                   | 366          | 457          | 422          | 313          | 469          | 986           | 1.120         | 889           | 340          | 346          | 757          | 7.105         |
| Frazione C - Piazza - San Felice . . . . . | 115                   | 79           | 99           | 79           | 49           | 55           | 191           | 254           | 140           | 64           | 68           | 148          | 1.341         |
| Frazione D - Cireglio . . . . .            | 37                    | 25           | 22           | 23           | 19           | 19           | 47            | 52            | 55            | 13           | 15           | 31           | 358           |
| Frazione E - Piastre . . . . .             | 48                    | 36           | 32           | 23           | 30           | 28           | 107           | 89            | 65            | 31           | 24           | 62           | 575           |
| Frazione F - Pontepetri . . . . .          | 10                    | 1            | 11           | 8            | 4            | 3            | 7             | 17            | 9             | 2            | 2            | 9            | 83            |
| Frazione G - Pracchia . . . . .            | 27                    | 30           | 32           | 25           | 21           | 36           | 69            | 73            | 68            | 30           | 17           | 33           | 466           |
| Frazione H - Orsigna . . . . .             | 28                    | 23           | 23           | 17           | 14           | 23           | 44            | 48            | 36            | 14           | 18           | 22           | 310           |
| Frazione I - Sammommè . . . . .            | 21                    | 9            | 20           | 14           | 15           | 15           | 35            | 35            | 25            | 12           | 8            | 23           | 232           |
| Frazione L - Piteccio . . . . .            | 83                    | 40           | 52           | 48           | 41           | 47           | 109           | 140           | 87            | 45           | 37           | 72           | 801           |
| Frazione M - Spedaletto . . . . .          | 14                    | 10           | 11           | 12           | 9            | 12           | 12            | 22            | 15            | 3            | 6            | 13           | 139           |
| Frazione N - Villa di Baggio . . . . .     | 96                    | 50           | 56           | 46           | 35           | 61           | 142           | 106           | 90            | 29           | 43           | 78           | 832           |
| Frazione O - Santomato . . . . .           | 86                    | 45           | 63           | 51           | 49           | 61           | 148           | 135           | 141           | 39           | 41           | 100          | 959           |
| Frazione P - Bottegone . . . . .           | 203                   | 120          | 142          | 98           | 73           | 113          | 280           | 331           | 253           | 107          | 93           | 205          | 2.018         |
| Frazione Q - Valdibrana . . . . .          | 66                    | 33           | 47           | 40           | 36           | 57           | 97            | 100           | 91            | 32           | 39           | 68           | 706           |
| Frazione R - Le Grazie . . . . .           | 59                    | 47           | 42           | 36           | 33           | 39           | 94            | 108           | 77            | 27           | 28           | 67           | 657           |
| Frazione S - Corbezzì . . . . .            | 29                    | 15           | 19           | 20           | 15           | 24           | 41            | 52            | 33            | 17           | 11           | 38           | 314           |
| <b>COMUNE</b> . . . . .                    | <b>3.298</b>          | <b>2.049</b> | <b>2.327</b> | <b>2.096</b> | <b>1.647</b> | <b>2.215</b> | <b>5.486</b>  | <b>6.159</b>  | <b>4.850</b>  | <b>1.986</b> | <b>1.917</b> | <b>3.867</b> | <b>37.897</b> |
| <b>F E M M I N E</b>                       |                       |              |              |              |              |              |               |               |               |              |              |              |               |
| Frazioni A e B . . . . .                   | 2.229                 | 1.392        | 1.562        | 1.592        | 1.126        | 1.694        | 4.437         | 4.849         | 4.035         | 1.892        | 1.724        | 3.371        | 29.903        |
| <i>Centro Urbano</i> . . . . .             | 1.635                 | 1.037        | 1.131        | 1.173        | 832          | 1.287        | 3.472         | 3.779         | 3.217         | 1.494        | 1.363        | 2.668        | 23.088        |
| <i>Restante territorio</i> . . . . .       | 594                   | 355          | 431          | 419          | 294          | 407          | 965           | 1.070         | 818           | 398          | 361          | 703          | 6.815         |
| Frazione C - Piazza - San Felice . . . . . | 123                   | 86           | 87           | 90           | 69           | 76           | 206           | 238           | 154           | 76           | 67           | 176          | 1.448         |
| Frazione D - Cireglio . . . . .            | 32                    | 16           | 23           | 21           | 14           | 17           | 55            | 58            | 47            | 20           | 18           | 54           | 375           |
| Frazione E - Piastre . . . . .             | 45                    | 30           | 42           | 29           | 25           | 33           | 90            | 88            | 76            | 31           | 46           | 71           | 606           |
| Frazione F - Pontepetri . . . . .          | 4                     | 7            | 8            | 13           | 3            | 2            | 12            | 11            | 9             | 1            | 3            | 9            | 82            |
| Frazione G - Pracchia . . . . .            | 42                    | 23           | 31           | 26           | 16           | 30           | 67            | 89            | 73            | 31           | 29           | 52           | 509           |
| Frazione H - Orsigna . . . . .             | 28                    | 16           | 18           | 12           | 16           | 13           | 46            | 49            | 27            | 22           | 24           | 29           | 298           |
| Frazione I - Sammommè . . . . .            | 32                    | 9            | 17           | 14           | 14           | 10           | 38            | 28            | 30            | 13           | 15           | 27           | 247           |
| Frazione L - Piteccio . . . . .            | 73                    | 51           | 59           | 49           | 36           | 49           | 127           | 127           | 95            | 40           | 37           | 108          | 851           |
| Frazione M - Spedaletto . . . . .          | 10                    | 12           | 10           | 11           | 7            | 7            | 16            | 20            | 20            | 6            | 5            | 13           | 137           |
| Frazione N - Villa di Baggio . . . . .     | 76                    | 41           | 45           | 58           | 39           | 42           | 116           | 91            | 88            | 41           | 50           | 91           | 778           |
| Frazione O - Santomato . . . . .           | 89                    | 50           | 46           | 46           | 38           | 75           | 122           | 144           | 125           | 37           | 48           | 91           | 911           |
| Frazione P - Bottegone . . . . .           | 173                   | 120          | 134          | 124          | 95           | 124          | 311           | 335           | 262           | 121          | 105          | 201          | 2.105         |
| Frazione Q - Valdibrana . . . . .          | 52                    | 33           | 33           | 43           | 36           | 41           | 106           | 99            | 98            | 44           | 37           | 72           | 694           |
| Frazione R - Le Grazie . . . . .           | 62                    | 38           | 43           | 43           | 21           | 47           | 85            | 97            | 80            | 29           | 36           | 58           | 639           |
| Frazione S - Corbezzì . . . . .            | 24                    | 19           | 17           | 13           | 17           | 19           | 36            | 48            | 42            | 13           | 17           | 38           | 303           |
| <b>COMUNE</b> . . . . .                    | <b>3.094</b>          | <b>1.943</b> | <b>2.173</b> | <b>2.184</b> | <b>1.572</b> | <b>2.279</b> | <b>5.870</b>  | <b>6.371</b>  | <b>5.261</b>  | <b>2.417</b> | <b>2.261</b> | <b>4.461</b> | <b>39.886</b> |
| <b>M A S C H I E F E M M I N E</b>         |                       |              |              |              |              |              |               |               |               |              |              |              |               |
| Frazioni A e B . . . . .                   | 4.605                 | 2.878        | 3.218        | 3.148        | 2.330        | 3.316        | 8.500         | 9.446         | 7.700         | 3.413        | 3.191        | 6.264        | 58.009        |
| <i>Centro Urbano</i> . . . . .             | 3.371                 | 2.157        | 2.330        | 2.307        | 1.723        | 2.440        | 6.549         | 7.256         | 5.993         | 2.675        | 2.484        | 4.804        | 44.089        |
| <i>Restante territorio</i> . . . . .       | 1.234                 | 721          | 888          | 841          | 607          | 876          | 1.951         | 2.190         | 1.707         | 738          | 707          | 1.460        | 13.920        |
| Frazione C - Piazza - San Felice . . . . . | 238                   | 165          | 186          | 169          | 118          | 131          | 397           | 492           | 294           | 140          | 135          | 324          | 2.789         |
| Frazione D - Cireglio . . . . .            | 69                    | 41           | 45           | 44           | 33           | 36           | 102           | 110           | 102           | 33           | 33           | 85           | 733           |
| Frazione E - Piastre . . . . .             | 93                    | 66           | 74           | 52           | 55           | 61           | 197           | 177           | 141           | 62           | 70           | 133          | 1.181         |
| Frazione F - Pontepetri . . . . .          | 14                    | 8            | 19           | 21           | 7            | 5            | 19            | 28            | 18            | 3            | 5            | 18           | 165           |
| Frazione G - Pracchia . . . . .            | 69                    | 53           | 63           | 51           | 37           | 66           | 136           | 162           | 141           | 61           | 46           | 90           | 975           |
| Frazione H - Orsigna . . . . .             | 56                    | 39           | 39           | 29           | 30           | 36           | 90            | 97            | 63            | 36           | 42           | 51           | 608           |
| Frazione I - Sammommè . . . . .            | 53                    | 18           | 37           | 28           | 29           | 25           | 73            | 63            | 55            | 25           | 23           | 50           | 479           |
| Frazione L - Piteccio . . . . .            | 156                   | 91           | 111          | 97           | 77           | 96           | 236           | 267           | 182           | 85           | 74           | 180          | 1.652         |
| Frazione M - Spedaletto . . . . .          | 24                    | 22           | 21           | 23           | 16           | 19           | 28            | 42            | 35            | 9            | 11           | 26           | 276           |
| Frazione N - Villa di Baggio . . . . .     | 172                   | 91           | 101          | 104          | 74           | 103          | 258           | 197           | 178           | 70           | 93           | 169          | 1.610         |
| Frazione O - Santomato . . . . .           | 175                   | 95           | 109          | 97           | 87           | 136          | 270           | 279           | 266           | 76           | 89           | 191          | 1.870         |
| Frazione P - Bottegone . . . . .           | 376                   | 240          | 276          | 222          | 168          | 237          | 591           | 666           | 515           | 228          | 198          | 406          | 4.123         |
| Frazione Q - Valdibrana . . . . .          | 118                   | 66           | 80           | 83           | 72           | 98           | 203           | 199           | 189           | 76           | 76           | 140          | 1.400         |
| Frazione R - Le Grazie . . . . .           | 121                   | 85           | 85           | 79           | 54           | 86           | 179           | 205           | 157           | 56           | 64           | 125          | 1.296         |
| Frazione S - Corbezzì . . . . .            | 53                    | 34           | 36           | 33           | 32           | 43           | 77            | 100           | 75            | 30           | 28           | 76           | 617           |
| <b>COMUNE</b> . . . . .                    | <b>6.392</b>          | <b>3.992</b> | <b>4.500</b> | <b>4.280</b> | <b>3.219</b> | <b>4.494</b> | <b>11.356</b> | <b>12.530</b> | <b>10.111</b> | <b>4.403</b> | <b>4.178</b> | <b>8.328</b> | <b>77.783</b> |

TAV. 5 — Popolazione residente attiva, per sesso, professione, posizione nella professione e rami di attività economica

| N. classificazione | PROFESSIONI<br>—<br>POSIZIONI NELLA PROFESSIONE   | AGRICOLTURA, CACCIA E PESCA |    | INDUSTRIE |     | PUBBLICA AMMINISTRAZIONE |     | ALTRI RAMI |     | TOTALE |       |
|--------------------|---|-----------------------------|----|-----------|-----|--------------------------|-----|------------|-----|--------|-------|
|                    |   | MF                          | M  | MF        | M   | MF                       | M   | MF         | M   | MF     | M     |
| <b>1</b>           | <b>PROFESSIONI E ARTI LIBERALI E ASSIMILATE</b>   |                             |    |           |     |                          |     |            |     |        |       |
| 1.11               | Insegnanti di scuole medie e superiori . . . . .<br>Imprenditori, liberi professionisti, dirigenti e impiegati  | —                           | —  | —         | —   | 185                      | 88  | —          | —   | 185    | 88    |
| 1.12               | Insegnanti di educazione fisica . . . . .<br>Imprenditori, liberi professionisti, dirigenti e impiegati   | —                           | —  | —         | —   | 8                        | 5   | 2          | 2   | 10     | 7     |
| 1.13               | Maestri elementari, istitutori, precettori . . . . .<br>Imprenditori, liberi professionisti, dirigenti e impiegati  | —                           | —  | —         | —   | 466                      | 123 | 1          | —   | 467    | 123   |
| 1.20               | Artisti, letterati, giornalisti, pubblicitari e professioni similari . . . . .<br>Imprenditori, liberi professionisti, dirigenti e impiegati  | —                           | —  | 6         | 4   | 2                        | 1   | 29         | 26  | 37     | 31    |
| 1.30               | Ecclesiastici e religiosi . . . . .<br>Imprenditori, liberi professionisti, dirigenti e impiegati   | —                           | —  | —         | —   | 193                      | 118 | —          | —   | 193    | 118   |
| 1.41               | Medici-chirurghi . . . . .<br>Imprenditori, liberi professionisti, dirigenti e impiegati  | —                           | —  | —         | —   | 73                       | 71  | —          | —   | 73     | 71    |
| 1.42               | Ostetriche, infermieri diplomati, assistenti sanitari, vigiliatrici scolastiche . . . . .<br>Imprenditori, liberi professionisti, dirigenti e impiegati   | —                           | —  | 2         | 1   | 124                      | 55  | 1          | 1   | 127    | 57    |
| 1.43               | Farmacisti . . . . .<br>Imprenditori, liberi professionisti, dirigenti e impiegati<br>Lavoratori in proprio e coadiuvanti . . . . .   | —                           | —  | —         | —   | 18                       | 14  | 1          | 1   | 19     | 15    |
| 1.51               | Magistrati, avvocati, procuratori legali, notai . . . . .<br>Imprenditori, liberi professionisti, dirigenti e impiegati   | —                           | —  | —         | —   | 10                       | 10  | 44         | 44  | 54     | 54    |
| 1.52               | Cancellieri, ufficiali giudiziari . . . . .<br>Imprenditori, liberi professionisti, dirigenti e impiegati   | —                           | —  | —         | —   | 22                       | 22  | —          | —   | 22     | 22    |
| 1.61               | Ufficiali dei corpi armati dello Stato, funzionari di polizia e dei servizi di protezione . . . . .<br>Imprenditori, liberi professionisti, dirigenti e impiegati   | —                           | —  | —         | —   | 86                       | 86  | —          | —   | 86     | 86    |
| 1.62               | Sottufficiali dei corpi armati dello Stato, di polizia e dei servizi di protezione . . . . .<br>Imprenditori, liberi professionisti, dirigenti e impiegati  | —                           | —  | —         | —   | 248                      | 248 | —          | —   | 248    | 248   |
| <b>2</b>           | <b>PROFESSIONI AMMINISTRATIVE, TECNICHE E OPERATIVE VARIE</b>   |                             |    |           |     |                          |     |            |     |        |       |
| 2.11               | Amministratori titolari di azienda e amministratori delegati . . . . .<br>Imprenditori, liberi professionisti, dirigenti e impiegati<br>Lavoratori in proprio e coadiuvanti . . . . .   | 112                         | 91 | 161       | 155 | 2                        | 2   | 216        | 208 | 491    | 456   |
| 2.12               | Amministratori, direttori generali e categorie similari di pubblica amministrazione ed imprese private . . . . .<br>Imprenditori, liberi professionisti, dirigenti e impiegati  | —                           | —  | —         | —   | 2                        | 2   | 1          | 1   | 3      | 3     |
| 2.13               | Contabili, ragionieri, commercialisti, statistici, impiegati amministrativi e tecnico-amministrativi; stenografi, dattilografi . . . . .<br>Imprenditori, liberi professionisti, dirigenti e impiegati<br>Lavoratori in proprio e coadiuvanti . . . . . | 46                          | 44 | 415       | 344 | 826                      | 697 | 856        | 708 | 2.143  | 1.793 |
| 2.21               | Agronomi, veterinari, ingegneri, chimici, architetti, geologi . . . . .<br>Imprenditori, liberi professionisti, dirigenti e impiegati   | —                           | —  | 13        | 13  | 18                       | 18  | 10         | 10  | 41     | 41    |
| 2.22               | Periti, ufficiali di macchina e di coperta, piloti, disegnatori, telefonisti e simili . . . . .<br>Imprenditori, liberi professionisti, dirigenti e impiegati   | 41                          | 41 | 42        | 42  | 57                       | 55  | 65         | 53  | 205    | 191   |
| 2.23               | Capitecnici, capi di officina, capistazione e altri impiegati tecnici . . . . .<br>Imprenditori, liberi professionisti, dirigenti e impiegati   | —                           | —  | 75        | 75  | 17                       | 15  | 38         | 37  | 130    | 127   |
| 2.31               | Agenti di vendita e di pubblicità, mediatori e simili<br>Imprenditori, liberi professionisti, dirigenti e impiegati<br>Lavoratori in proprio e coadiuvanti . . . . .  | —                           | —  | —         | —   | —                        | —   | 85         | 85  | 85     | 85    |
| 2.32               | Piazzisti, viaggiatori di commercio e simili . . . . .<br>Imprenditori, liberi professionisti, dirigenti e impiegati<br>Lavoratori in proprio e coadiuvanti . . . . .   | —                           | —  | 37        | 37  | —                        | —   | 92         | 91  | 129    | 128   |
| 2.40               | Professioni varie non classificate altrove . . . . .<br>Imprenditori, liberi professionisti, dirigenti e impiegati  | —                           | —  | —         | —   | —                        | —   | 1          | 1   | 1      | 1     |

Segue TAV. 5 — Popolazione residente attiva, per sesso, professione, posizione nella professione e rami di attività economica

| N. classificazione | PROFESSIONI<br>—<br>POSIZIONI NELLA PROFESSIONE  | AGRICOLTURA, CACCIA E PESCA |       | INDUSTRIE |     | PUBBLICA AMMINISTRAZIONE |    | ALTRI RAMI |    | TOTALE |       |
|--------------------|--|-----------------------------|-------|-----------|-----|--------------------------|----|------------|----|--------|-------|
|                    |  | MF                          | M     | MF        | M   | MF                       | M  | MF         | M  | MF     | M     |
| 3                  | <b>ARTI E MESTIERI PARTICOLARI DELLE LAVORAZIONI AGRICOLE E FORESTALI, DELL'ALLEVAMENTO DEL BESTIAME E DELLA PESCA</b>             |                             |       |           |     |                          |    |            |    |        |       |
| 3.10               | <b>Coltivatori agricoli generici . . . . .</b>   | 7.193                       | 6.441 | —         | —   | —                        | —  | —          | —  | 7.193  | 6.441 |
|                    | Lavoratori in proprio e coadiuvanti . . . . .  | 6.671                       | 5.938 | —         | —   | —                        | —  | —          | —  | 6.671  | 5.938 |
|                    | Lavoratori dipendenti . . . . .  | 522                         | 503   | —         | —   | —                        | —  | —          | —  | 522    | 503   |
| 3.21               | <b>Ortolani, giardinieri, floricoltori, vivaisti e simili</b>  | 311                         | 299   | —         | —   | —                        | —  | —          | —  | 311    | 299   |
|                    | Lavoratori in proprio e coadiuvanti . . . . .  | 138                         | 138   | —         | —   | —                        | —  | —          | —  | 138    | 138   |
|                    | Lavoratori dipendenti . . . . .  | 173                         | 161   | —         | —   | —                        | —  | —          | —  | 173    | 161   |
| 3.22               | <b>Vignaioli . . . . .</b>   | —                           | —     | —         | —   | —                        | —  | —          | —  | —      | —     |
| 3.23               | <b>Agrumicoltori, olivicoltori, frutticoltori . . . . .</b>  | 14                          | 14    | —         | —   | —                        | —  | —          | —  | 14     | 14    |
|                    | Lavoratori in proprio e coadiuvanti . . . . .  | 8                           | 8     | —         | —   | —                        | —  | —          | —  | 8      | 8     |
|                    | Lavoratori dipendenti . . . . .  | 6                           | 6     | —         | —   | —                        | —  | —          | —  | 6      | 6     |
| 3.24               | <b>Altri coltivatori specializzati . . . . .</b>   | —                           | —     | —         | —   | 10                       | 10 | 8          | 8  | 18     | 18    |
|                    | Lavoratori dipendenti . . . . .  | —                           | —     | —         | —   | 10                       | 10 | 8          | 8  | 18     | 18    |
| 3.30               | <b>Operatori agricoli vari specializzati . . . . .</b>   | 52                          | 51    | —         | —   | —                        | —  | —          | —  | 52     | 51    |
|                    | Lavoratori in proprio e coadiuvanti . . . . .  | 22                          | 21    | —         | —   | —                        | —  | —          | —  | 22     | 21    |
|                    | Lavoratori dipendenti . . . . .  | 30                          | 30    | —         | —   | —                        | —  | —          | —  | 30     | 30    |
| 3.40               | <b>Selvicoltori, boscaioli, carbonai . . . . .</b>   | 1.173                       | 1.143 | —         | —   | —                        | —  | —          | —  | 1.173  | 1.143 |
|                    | Lavoratori in proprio e coadiuvanti . . . . .  | 95                          | 69    | —         | —   | —                        | —  | —          | —  | 95     | 69    |
|                    | Lavoratori dipendenti . . . . .  | 1.078                       | 1.074 | —         | —   | —                        | —  | —          | —  | 1.078  | 1.074 |
| 3.50               | <b>Allevatori, pastori, guardiani di animali . . . . .</b>   | 57                          | 44    | 1         | —   | —                        | —  | 8          | 8  | 66     | 52    |
|                    | Lavoratori in proprio e coadiuvanti . . . . .  | 47                          | 36    | —         | —   | —                        | —  | —          | —  | 47     | 36    |
|                    | Lavoratori dipendenti . . . . .  | 10                          | 8     | 1         | —   | —                        | —  | 8          | 8  | 19     | 16    |
| 3.60               | <b>Pescatori, piscicoltori, cacciatori . . . . .</b>   | —                           | —     | —         | —   | —                        | —  | —          | —  | —      | —     |
| 4                  | <b>ARTI E MESTIERI PARTICOLARI DELLA LAVORAZIONE E FABBRICAZIONE DI MATERIALI E PRODOTTI INDUSTRIALI E ARTIGIANI</b>               |                             |       |           |     |                          |    |            |    |        |       |
| 4.11               | <b>Mugnai, panettieri, pastai, pasticciere, gelatieri e simili . . . . .</b>   | —                           | —     | 293       | 241 | —                        | —  | 18         | 18 | 311    | 259   |
|                    | Lavoratori in proprio e coadiuvanti . . . . .  | —                           | —     | 119       | 106 | —                        | —  | —          | —  | 119    | 106   |
|                    | Lavoratori dipendenti . . . . .  | —                           | —     | 174       | 135 | —                        | —  | 18         | 18 | 192    | 153   |
| 4.12               | <b>Macellatori . . . . .</b>   | —                           | —     | 14        | 14  | 2                        | 2  | 1          | 1  | 17     | 17    |
|                    | Lavoratori in proprio e coadiuvanti . . . . .  | —                           | —     | 1         | 1   | —                        | —  | —          | —  | 1      | 1     |
|                    | Lavoratori dipendenti . . . . .  | —                           | —     | 13        | 13  | 2                        | 2  | 1          | 1  | 16     | 16    |
| 4.13               | <b>Salatori e affumicatori di carne e di pesce, insaccatori, confezionatori di conserve alimentari . . . . .</b>                   | —                           | —     | 5         | 3   | —                        | —  | 2          | 2  | 7      | 5     |
|                    | Lavoratori in proprio e coadiuvanti . . . . .  | —                           | —     | 1         | 1   | —                        | —  | —          | —  | 1      | 1     |
|                    | Lavoratori dipendenti . . . . .  | —                           | —     | 4         | 2   | —                        | —  | 2          | 2  | 6      | 4     |
| 4.14               | <b>Casari . . . . .</b>  | —                           | —     | 1         | 1   | —                        | —  | —          | —  | 1      | 1     |
|                    | Lavoratori dipendenti . . . . .  | —                           | —     | 1         | 1   | —                        | —  | —          | —  | 1      | 1     |
| 4.15               | <b>Frantolani, vinificatori, birrai, maltatori, gassosai . . . . .</b>   | 1                           | 1     | 6         | 6   | —                        | —  | 1          | 1  | 8      | 8     |
|                    | Lavoratori in proprio e coadiuvanti . . . . .  | —                           | —     | 3         | 3   | —                        | —  | —          | —  | 3      | 3     |
|                    | Lavoratori dipendenti . . . . .  | 1                           | 1     | 3         | 3   | —                        | —  | 1          | 1  | 5      | 5     |
| 4.16               | <b>Condizionatori e confezionatori del tabacco . . . . .</b>   | —                           | —     | —         | —   | —                        | —  | 1          | —  | 1      | —     |
|                    | Lavoratori dipendenti . . . . .  | —                           | —     | —         | —   | —                        | —  | 1          | —  | 1      | —     |
| 4.21               | <b>Filatori, tessitori, cardatori, merlettai, cordai e simili . . . . .</b>  | —                           | —     | 953       | 570 | 1                        | —  | —          | —  | 954    | 570   |
|                    | Lavoratori in proprio e coadiuvanti . . . . .  | —                           | —     | 40        | 36  | —                        | —  | —          | —  | 40     | 36    |
|                    | Lavoratori dipendenti . . . . .  | —                           | —     | 913       | 534 | 1                        | —  | —          | —  | 914    | 534   |
| 4.22               | <b>Lavoratori e sgrassatori di lana, tintori e finitori di filati e tessuti, impermeabilizzatori di tessuti e simili . . . . .</b> | —                           | —     | 72        | 50  | —                        | —  | —          | —  | 72     | 50    |
|                    | Lavoratori dipendenti . . . . .  | —                           | —     | 72        | 50  | —                        | —  | —          | —  | 72     | 50    |
| 4.31               | <b>Sarti, pellicciai, cappellai, camiciari, magliai, borsettieri, tappezzeri e simili . . . . .</b>                                | —                           | —     | 661       | 195 | 9                        | 1  | 8          | 4  | 678    | 200   |
|                    | Lavoratori in proprio e coadiuvanti . . . . .  | —                           | —     | 288       | 134 | —                        | —  | —          | —  | 288    | 134   |
|                    | Lavoratori dipendenti . . . . .  | —                           | —     | 373       | 61  | 9                        | 1  | 8          | 4  | 390    | 66    |
| 4.32               | <b>Calzolai . . . . .</b>  | —                           | —     | 293       | 263 | 1                        | —  | —          | —  | 294    | 263   |
|                    | Lavoratori in proprio e coadiuvanti . . . . .  | —                           | —     | 181       | 178 | —                        | —  | —          | —  | 181    | 178   |
|                    | Lavoratori dipendenti . . . . .  | —                           | —     | 112       | 85  | 1                        | —  | —          | —  | 113    | 85    |



Segue TAV. 5 — Popolazione residente attiva, per sesso, professione, posizione nella professione e rami di attività economica

| N. classificazione | PROFESSIONI<br>—<br>POSIZIONI NELLA PROFESSIONE   | AGRICOLTURA, CACCIA E PESCA |   | INDUSTRIE |     | PUBBLICA AMMINISTRAZIONE |    | ALTRI RAMI |    | TOTALE |     |
|--------------------|---|-----------------------------|---|-----------|-----|--------------------------|----|------------|----|--------|-----|
|                    |   | MF                          | M | MF        | M   | MF                       | M  | MF         | M  | MF     | M   |
| 4.33               | <b>Ombrellai, spazzolai, bottonieri, pettinai . . . . .</b>   | —                           | — | 5         | 2   | —                        | —  | —          | —  | 5      | 2   |
|                    | Lavoratori in proprio e coadiuvanti . . . . .   | —                           | — | 3         | 2   | —                        | —  | —          | —  | 3      | 2   |
|                    | Lavoratori dipendenti . . . . .   | —                           | — | 2         | —   | —                        | —  | —          | —  | 2      | —   |
| 4.34               | <b>Stiratrici, lavandaie, tintori e smacchiatori di abiti</b>   | —                           | — | 9         | —   | 6                        | —  | 33         | 13 | 48     | 13  |
|                    | Lavoratori in proprio e coadiuvanti . . . . .   | —                           | — | —         | —   | —                        | —  | 16         | 8  | 16     | 8   |
|                    | Lavoratori dipendenti . . . . .   | —                           | — | 9         | —   | 6                        | —  | 17         | 5  | 32     | 5   |
| 4.35               | <b>Conciatori, imbalsamatori . . . . .</b>  | —                           | — | 48        | 29  | —                        | —  | —          | —  | 48     | 29  |
|                    | Lavoratori in proprio e coadiuvanti . . . . .   | —                           | — | 1         | 1   | —                        | —  | —          | —  | 1      | 1   |
|                    | Lavoratori dipendenti . . . . .   | —                           | — | 47        | 28  | —                        | —  | —          | —  | 47     | 28  |
| 4.36               | <b>Sellai, pellettieri e simili . . . . .</b>   | —                           | — | 18        | 18  | —                        | —  | —          | —  | 18     | 18  |
|                    | Lavoratori in proprio e coadiuvanti . . . . .   | —                           | — | 13        | 13  | —                        | —  | —          | —  | 13     | 13  |
|                    | Lavoratori dipendenti . . . . .   | —                           | — | 5         | 5   | —                        | —  | —          | —  | 5      | 5   |
| 4.41               | <b>Falegnami, ebanisti, mobiliere e simili . . . . .</b>  | 6                           | 6 | 766       | 764 | 6                        | 6  | 21         | 21 | 799    | 797 |
|                    | Lavoratori in proprio e coadiuvanti . . . . .   | —                           | — | 241       | 240 | —                        | —  | —          | —  | 241    | 240 |
|                    | Lavoratori dipendenti . . . . .   | 6                           | 6 | 525       | 524 | 6                        | 6  | 21         | 21 | 558    | 557 |
| 4.42               | <b>Astucciari, corniciari, intarsiatori e simili . . . . .</b>  | —                           | — | 43        | 41  | —                        | —  | 1          | 1  | 44     | 42  |
|                    | Lavoratori in proprio e coadiuvanti . . . . .   | —                           | — | 12        | 12  | —                        | —  | —          | —  | 12     | 12  |
|                    | Lavoratori dipendenti . . . . .   | —                           | — | 31        | 29  | —                        | —  | 1          | 1  | 32     | 30  |
| 4.43               | <b>Bottai, barilai, carradori e carpentieri in legno . . . . .</b>  | —                           | — | 85        | 85  | —                        | —  | 3          | 3  | 88     | 88  |
|                    | Lavoratori in proprio e coadiuvanti . . . . .   | —                           | — | 13        | 13  | —                        | —  | —          | —  | 13     | 13  |
|                    | Lavoratori dipendenti . . . . .   | —                           | — | 72        | 72  | —                        | —  | 3          | 3  | 75     | 75  |
| 4.44               | <b>Mobiliere in canne, vimini e giunchi; cestai, impagliatori, cappellai in paglia, scopai, sugherai e simili . . . . .</b>           | —                           | — | 160       | 77  | —                        | —  | —          | —  | 160    | 77  |
|                    | Lavoratori in proprio e coadiuvanti . . . . .   | —                           | — | 45        | 44  | —                        | —  | —          | —  | 45     | 44  |
|                    | Lavoratori dipendenti . . . . .   | —                           | — | 115       | 33  | —                        | —  | —          | —  | 115    | 33  |
| 4.50               | <b>Minatori, cavatori ed altri mestieri inerenti alla estrazione dei minerali . . . . .</b>   | —                           | — | 22        | 22  | —                        | —  | —          | —  | 22     | 22  |
|                    | Lavoratori in proprio e coadiuvanti . . . . .   | —                           | — | 1         | 1   | —                        | —  | —          | —  | 1      | 1   |
|                    | Lavoratori dipendenti . . . . .   | —                           | — | 21        | 21  | —                        | —  | —          | —  | 21     | 21  |
| 4.61               | <b>Fonditori, fornisti, formatori . . . . .</b>   | —                           | — | 223       | 222 | —                        | —  | 2          | 2  | 225    | 224 |
|                    | Lavoratori in proprio e coadiuvanti . . . . .   | —                           | — | 23        | 22  | —                        | —  | —          | —  | 23     | 22  |
|                    | Lavoratori dipendenti . . . . .   | —                           | — | 200       | 200 | —                        | —  | 2          | 2  | 202    | 202 |
| 4.62               | <b>Laminatori, trafilatori, fucinatori, saldatori, tagliatori di prodotti meccanici e simili . . . . .</b>                            | —                           | — | 861       | 798 | 2                        | 2  | 26         | 26 | 889    | 826 |
|                    | Lavoratori in proprio e coadiuvanti . . . . .   | —                           | — | 70        | 70  | —                        | —  | —          | —  | 70     | 70  |
|                    | Lavoratori dipendenti . . . . .   | —                           | — | 791       | 728 | 2                        | 2  | 26         | 26 | 819    | 756 |
| 4.63               | <b>Galvanoplastieri, temperatori, verniciatori e smaltatori di metalli . . . . .</b>  | —                           | — | 176       | 176 | —                        | —  | 4          | 4  | 180    | 180 |
|                    | Lavoratori in proprio e coadiuvanti . . . . .   | —                           | — | 15        | 15  | —                        | —  | —          | —  | 15     | 15  |
|                    | Lavoratori dipendenti . . . . .   | —                           | — | 161       | 161 | —                        | —  | 4          | 4  | 165    | 165 |
| 4.64               | <b>Meccanici di precisione, orologiai, orefici . . . . .</b>  | —                           | — | 122       | 119 | 35                       | 35 | 1          | 1  | 158    | 155 |
|                    | Lavoratori in proprio e coadiuvanti . . . . .   | —                           | — | 42        | 42  | 18                       | 18 | —          | —  | 60     | 60  |
|                    | Lavoratori dipendenti . . . . .   | —                           | — | 80        | 77  | 17                       | 17 | 1          | 1  | 98     | 95  |
| 4.65               | <b>Utensilisti e attrezzisti di officina, mobiliere in ferro . . . . .</b>  | —                           | — | 492       | 490 | 4                        | 4  | 49         | 49 | 545    | 543 |
|                    | Lavoratori in proprio e coadiuvanti . . . . .   | —                           | — | 31        | 31  | —                        | —  | —          | —  | 31     | 31  |
|                    | Lavoratori dipendenti . . . . .   | —                           | — | 461       | 459 | 4                        | 4  | 49         | 49 | 514    | 512 |
| 4.66               | <b>Montatori di apparecchi, collaudatori e riparatori meccanici, meccanici generici . . . . .</b>                                     | 1                           | 1 | 543       | 533 | 3                        | 3  | 56         | 56 | 603    | 593 |
|                    | Lavoratori in proprio e coadiuvanti . . . . .   | —                           | — | 99        | 99  | —                        | —  | —          | —  | 99     | 99  |
|                    | Lavoratori dipendenti . . . . .   | 1                           | 1 | 444       | 434 | 3                        | 3  | 56         | 56 | 504    | 494 |
| 4.67               | <b>Fabbri ferrai, ramai, ottonai, carpentieri in ferro . . . . .</b>  | —                           | — | 267       | 267 | 3                        | 3  | 10         | 10 | 280    | 280 |
|                    | Lavoratori in proprio e coadiuvanti . . . . .   | —                           | — | 70        | 70  | —                        | —  | —          | —  | 70     | 70  |
|                    | Lavoratori dipendenti . . . . .   | —                           | — | 197       | 197 | 3                        | 3  | 10         | 10 | 210    | 210 |
| 4.71               | <b>Scalpellini, tagliatori e modellatori di marmi e pietre; modellatori, formatori e gettatori di cemento, gesso e grès . . . . .</b> | —                           | — | 82        | 80  | 4                        | 4  | 1          | 1  | 87     | 85  |
|                    | Lavoratori in proprio e coadiuvanti . . . . .   | —                           | — | 12        | 11  | —                        | —  | —          | —  | 12     | 11  |
|                    | Lavoratori dipendenti . . . . .   | —                           | — | 70        | 69  | 4                        | 4  | 1          | 1  | 75     | 74  |
| 4.72               | <b>Ceramisti, terracottai, fornaciari, vetrai . . . . .</b>   | —                           | — | 157       | 150 | —                        | —  | —          | —  | 157    | 150 |
|                    | Lavoratori in proprio e coadiuvanti . . . . .   | —                           | — | 8         | 8   | —                        | —  | —          | —  | 8      | 8   |
|                    | Lavoratori dipendenti . . . . .   | —                           | — | 149       | 142 | —                        | —  | —          | —  | 149    | 142 |
| 4.73               | <b>Mosaicisti, incisori, pittori, verniciatori di pietre, ceramiche e vetri . . . . .</b>   | —                           | — | 3         | 2   | —                        | —  | 1          | 1  | 4      | 3   |
|                    | Lavoratori in proprio e coadiuvanti . . . . .   | —                           | — | 1         | 1   | —                        | —  | —          | —  | 1      | 1   |
|                    | Lavoratori dipendenti . . . . .   | —                           | — | 2         | 1   | —                        | —  | 1          | 1  | 3      | 2   |

Segue TAV. 5 — Popolazione residente attiva, per sesso, professione, posizione nella professione e rami di attività economica

| N. classificazione | PROFESSIONI<br>—<br>POSIZIONI NELLA PROFESSIONE  | AGRICOLTURA, CACCIA E PESCA |   | INDUSTRIE |       | PUBBLICA AMMINISTRAZIONE |    | ALTRI RAMI |     | TOTALE |       |
|--------------------|--|-----------------------------|---|-----------|-------|--------------------------|----|------------|-----|--------|-------|
|                    |  | MF                          | M | MF        | M     | MF                       | M  | MF         | M   | MF     | M     |
| 4.74               | <b>Capimastri, muratori, cementisti e simili . . . .</b>   | 1                           | 1 | 668       | 667   | 7                        | 7  | 1          | 1   | 677    | 676   |
|                    | Lavoratori in proprio e coadiuvanti . . . . .  | —                           | — | 108       | 107   | —                        | —  | —          | —   | 108    | 107   |
|                    | Lavoratori dipendenti . . . . .  | 1                           | 1 | 560       | 560   | 7                        | 7  | 1          | 1   | 569    | 569   |
| 4.75               | <b>Stagnini, idraulici, gasisti . . . . .</b>  | —                           | — | 35        | 35    | 5                        | 5  | —          | —   | 40     | 40    |
|                    | Lavoratori in proprio e coadiuvanti . . . . .  | —                           | — | 12        | 12    | —                        | —  | —          | —   | 12     | 12    |
|                    | Lavoratori dipendenti . . . . .  | —                           | — | 23        | 23    | 5                        | 5  | —          | —   | 28     | 28    |
| 4.76               | <b>Armatori di linee ferroviarie e tramviarie, di miniere e gallerie . . . . .</b>   | —                           | — | 3         | 3     | 53                       | 53 | 79         | 75  | 135    | 131   |
|                    | Lavoratori dipendenti . . . . .  | —                           | — | 3         | 3     | 53                       | 53 | 79         | 75  | 135    | 131   |
| 4.77               | <b>Manovali edili, sterratori, stradini . . . . .</b>  | —                           | — | 1.121     | 1.120 | 13                       | 13 | 2          | 2   | 1.136  | 1.135 |
|                    | Lavoratori dipendenti . . . . .  | —                           | — | 1.121     | 1.120 | 13                       | 13 | 2          | 2   | 1.136  | 1.135 |
| 4.81               | <b>Analizzatori ed altri mestieri inerenti alle lavorazioni chimiche . . . . .</b>   | 1                           | 1 | 37        | 23    | —                        | —  | —          | —   | 38     | 24    |
|                    | Lavoratori dipendenti . . . . .  | 1                           | 1 | 37        | 23    | —                        | —  | —          | —   | 38     | 24    |
| 4.82               | <b>Saponieri, candelai, fiammiferai, cerinai . . . .</b>   | —                           | — | 3         | 2     | —                        | —  | —          | —   | 3      | 2     |
|                    | Lavoratori dipendenti . . . . .  | —                           | — | 3         | 2     | —                        | —  | —          | —   | 3      | 2     |
| 4.83               | <b>Pirotecnici e artigiani in genere . . . . .</b>   | —                           | — | 11        | 4     | —                        | —  | —          | —   | 11     | 4     |
|                    | Lavoratori dipendenti . . . . .  | —                           | — | 11        | 4     | —                        | —  | —          | —   | 11     | 4     |
| 4.84               | <b>Vulcanizzatori e altri mestieri inerenti alla lavorazione della gomma . . . . .</b>   | —                           | — | 17        | 17    | —                        | —  | 3          | 3   | 20     | 20    |
|                    | Lavoratori in proprio e coadiuvanti . . . . .  | —                           | — | 8         | 8     | —                        | —  | —          | —   | 8      | 8     |
|                    | Lavoratori dipendenti . . . . .  | —                           | — | 9         | 9     | —                        | —  | 3          | 3   | 12     | 12    |
| 4.91               | <b>Cartai, cartonai e simili . . . . .</b>   | —                           | — | 26        | 18    | —                        | —  | —          | —   | 26     | 18    |
|                    | Lavoratori in proprio e coadiuvanti . . . . .  | —                           | — | 1         | 1     | —                        | —  | —          | —   | 1      | 1     |
|                    | Lavoratori dipendenti . . . . .  | —                           | — | 25        | 17    | —                        | —  | —          | —   | 25     | 17    |
| 4.92               | <b>Cartotecnici; legatori di libri e simili . . . . .</b>  | —                           | — | 8         | 5     | —                        | —  | —          | —   | 8      | 5     |
|                    | Lavoratori in proprio e coadiuvanti . . . . .  | —                           | — | 7         | 5     | —                        | —  | —          | —   | 7      | 5     |
|                    | Lavoratori dipendenti . . . . .  | —                           | — | 1         | —     | —                        | —  | —          | —   | 1      | —     |
| 5                  | <b>ARTI GRAFICHE E MESTIERI INERENTI ALLA INSTALLAZIONE E FUNZIONAMENTO DI IMPIANTI E APPARECCHIATURE E ALLA CONDUZIONE DI MACCHINE MOTRICI E MEZZI DI TRASPORTO</b> |                             |   |           |       |                          |    |            |     |        |       |
| 5.11               | <b>Tipografi, litografi e zincografi . . . . .</b>   | —                           | — | 61        | 47    | —                        | —  | —          | —   | 61     | 47    |
|                    | Lavoratori in proprio e coadiuvanti . . . . .  | —                           | — | 11        | 10    | —                        | —  | —          | —   | 11     | 10    |
|                    | Lavoratori dipendenti . . . . .  | —                           | — | 50        | 37    | —                        | —  | —          | —   | 50     | 37    |
| 5.12               | <b>Fotografi . . . . .</b>   | —                           | — | 22        | 21    | 1                        | 1  | 2          | 2   | 25     | 24    |
|                    | Lavoratori in proprio e coadiuvanti . . . . .  | —                           | — | 14        | 14    | —                        | —  | —          | —   | 14     | 14    |
|                    | Lavoratori dipendenti . . . . .  | —                           | — | 8         | 7     | 1                        | 1  | 2          | 2   | 11     | 10    |
| 5.20               | <b>Elettricisti, elettrotecnici, radiotecnici ed altri mestieri inerenti alla installazione e al funzionamento di impianti e apparecchi elettrici . . . .</b>        | —                           | — | 232       | 230   | 5                        | 5  | 89         | 87  | 326    | 322   |
|                    | Lavoratori in proprio e coadiuvanti . . . . .  | —                           | — | 32        | 32    | —                        | —  | —          | —   | 32     | 32    |
|                    | Lavoratori dipendenti . . . . .  | —                           | — | 200       | 198   | 5                        | 5  | 89         | 87  | 294    | 290   |
| 5.30               | <b>Operatori cinematografici ed altri mestieri inerenti alla preparazione delle scene . . . . .</b>  | —                           | — | —         | —     | —                        | —  | 11         | 11  | 11     | 11    |
|                    | Lavoratori dipendenti . . . . .  | —                           | — | —         | —     | —                        | —  | 11         | 11  | 11     | 11    |
| 5.40               | <b>Macchinisti e fuochisti di macchine e impianti fissi; lubrificatori . . . . .</b>   | —                           | — | 107       | 105   | 8                        | 8  | 13         | 13  | 128    | 126   |
|                    | Lavoratori in proprio e coadiuvanti . . . . .  | —                           | — | 4         | 4     | —                        | —  | —          | —   | 4      | 4     |
|                    | Lavoratori dipendenti . . . . .  | —                           | — | 103       | 101   | 8                        | 8  | 13         | 13  | 124    | 122   |
| 5.51               | <b>Macchinisti di mezzi di trasporto, conduttori di tram e simili . . . . .</b>  | —                           | — | 5         | 5     | 3                        | 3  | 122        | 122 | 130    | 130   |
|                    | Lavoratori dipendenti . . . . .  | —                           | — | 5         | 5     | 3                        | 3  | 122        | 122 | 130    | 130   |
| 5.52               | <b>Autisti, conduttori di macchine agricole, motoristi di aviazione, di motoscafi e di barche a motore . . . . .</b>   | 7                           | 7 | 55        | 55    | 19                       | 19 | 335        | 332 | 416    | 413   |
|                    | Lavoratori in proprio e coadiuvanti . . . . .  | 3                           | 3 | —         | —     | —                        | —  | 116        | 115 | 119    | 118   |
|                    | Lavoratori dipendenti . . . . .  | 4                           | 4 | 55        | 55    | 19                       | 19 | 219        | 217 | 297    | 295   |
| 5.53               | <b>Draghisti, gruisti, frenatori e simili . . . . .</b>  | —                           | — | 52        | 52    | —                        | —  | 175        | 175 | 227    | 227   |
|                    | Lavoratori dipendenti . . . . .  | —                           | — | 52        | 52    | —                        | —  | 175        | 175 | 227    | 227   |
| 5.60               | <b>Marittimi di coperta, barcaioi ed altri mestieri similari . . . . .</b>   | —                           | — | —         | —     | —                        | —  | —          | —   | —      | —     |
| 5.71               | <b>Vetturini, carrettieri, vagonari e simili . . . . .</b>   | 2                           | 2 | 6         | 6     | 2                        | 2  | 106        | 106 | 116    | 116   |
|                    | Lavoratori in proprio e coadiuvanti . . . . .  | —                           | — | —         | —     | —                        | —  | 82         | 82  | 82     | 82    |
|                    | Lavoratori dipendenti . . . . .  | 2                           | 2 | 6         | 6     | 2                        | 2  | 24         | 24  | 34     | 34    |

Segue Tav. 5 — Popolazione residente attiva, per sesso, professione, posizione nella professione e rami di attività economica

| N. classificazione | PROFESSIONI<br>—<br>POSIZIONI NELLA PROFESSIONE  | AGRICOLTURA, CACCIA E PESCA |              | INDUSTRIE     |              | PUBBLICA AMMINISTRAZIONE |              | ALTRI RAMI   |              | TOTALE        |               |
|--------------------|--|-----------------------------|--------------|---------------|--------------|--------------------------|--------------|--------------|--------------|---------------|---------------|
|                    |  | MF                          | M            | MF            | M            | MF                       | M            | MF           | M            | MF            | M             |
| 5.72               | <b>Facchini, caricatori e scaricatori . . . . .</b>  | 1                           | 1            | 41            | 41           | —                        | —            | 80           | 80           | 122           | 122           |
|                    | Lavoratori in proprio e coadiuvanti . . . . .  | —                           | —            | —             | —            | —                        | —            | 13           | 13           | 13            | 13            |
|                    | Lavoratori dipendenti . . . . .  | 1                           | 1            | 41            | 41           | —                        | —            | 67           | 67           | 109           | 109           |
| 5.73               | <b>Portalettere, fattorini postali e telegrafici, corrieri, messaggeri . . . . .</b>                                       | —                           | —            | —             | —            | —                        | —            | 72           | 64           | 72            | 64            |
|                    | Lavoratori dipendenti . . . . .  | —                           | —            | —             | —            | —                        | —            | 72           | 64           | 72            | 64            |
| 5.81               | <b>Autoclavisti, pompisti, tubisti e simili . . . . .</b>  | —                           | —            | 28            | 28           | —                        | —            | 1            | 1            | 29            | 29            |
|                    | Lavoratori dipendenti . . . . .  | —                           | —            | 28            | 28           | —                        | —            | 1            | 1            | 29            | 29            |
| 5.82               | <b>Pesatori, cernitori . . . . .</b>   | —                           | —            | 71            | 46           | 1                        | 1            | 7            | 5            | 79            | 52            |
|                    | Lavoratori dipendenti . . . . .  | —                           | —            | 71            | 46           | 1                        | 1            | 7            | 5            | 79            | 52            |
| 5.83               | <b>Imbottiglieri, imballatori e simili . . . . .</b>   | —                           | —            | 43            | 10           | —                        | —            | 3            | 2            | 46            | 12            |
|                    | Lavoratori dipendenti . . . . .  | —                           | —            | 43            | 10           | —                        | —            | 3            | 2            | 46            | 12            |
| 6                  | <b>ARTI E MESTIERI PARTICOLARI DEL COMMERCIO E DEI SERVIZI</b>   |                             |              |               |              |                          |              |              |              |               |               |
| 6.11               | <b>Esercenti di negozio . . . . .</b>  | 1                           | 1            | —             | —            | 1                        | 1            | 1.556        | 1.105        | 1.558         | 1.107         |
|                    | Lavoratori in proprio e coadiuvanti . . . . .  | 1                           | 1            | —             | —            | 1                        | 1            | 1.532        | 1.081        | 1.534         | 1.083         |
|                    | Lavoratori dipendenti . . . . .  | —                           | —            | —             | —            | —                        | —            | 24           | 24           | 24            | 24            |
| 6.12               | <b>Commessi di vendita, cassieri di negozio, fattorini e simili . . . . .</b>  | —                           | —            | 12            | 11           | 17                       | 17           | 252          | 152          | 281           | 180           |
|                    | Lavoratori dipendenti . . . . .  | —                           | —            | 12            | 11           | 17                       | 17           | 252          | 152          | 281           | 180           |
| 6.13               | <b>Commercianti ambulanti . . . . .</b>  | —                           | —            | —             | —            | —                        | —            | 429          | 324          | 429           | 324           |
|                    | Lavoratori in proprio e coadiuvanti . . . . .  | —                           | —            | —             | —            | —                        | —            | 428          | 323          | 428           | 323           |
|                    | Lavoratori dipendenti . . . . .  | —                           | —            | —             | —            | —                        | —            | 1            | 1            | 1             | 1             |
| 6.21               | <b>Gestori di pubblico esercizio . . . . .</b>   | —                           | —            | —             | —            | —                        | —            | 187          | 112          | 187           | 112           |
|                    | Lavoratori in proprio e coadiuvanti . . . . .  | —                           | —            | —             | —            | —                        | —            | 187          | 112          | 187           | 112           |
| 6.22               | <b>Portieri d'albergo, camerieri, baristi di pubblici locali . . . . .</b>   | —                           | —            | 19            | 5            | 74                       | 13           | 134          | 96           | 227           | 114           |
|                    | Lavoratori in proprio e coadiuvanti . . . . .  | —                           | —            | —             | —            | —                        | —            | 4            | 2            | 4             | 2             |
|                    | Lavoratori dipendenti . . . . .  | —                           | —            | 19            | 5            | 74                       | 13           | 130          | 94           | 223           | 112           |
| 6.23               | <b>Cuochi, sguatter e altro personale di cucina . . . . .</b>  | —                           | —            | 7             | 5            | 36                       | 15           | 22           | 16           | 65            | 36            |
|                    | Lavoratori in proprio e coadiuvanti . . . . .  | —                           | —            | —             | —            | —                        | —            | 1            | —            | 1             | —             |
|                    | Lavoratori dipendenti . . . . .  | —                           | —            | 7             | 5            | 36                       | 15           | 21           | 16           | 64            | 36            |
| 6.31               | <b>Barbieri, parrucchieri, manicure . . . . .</b>  | —                           | —            | —             | —            | —                        | —            | 50           | 43           | 50            | 43            |
|                    | Lavoratori in proprio e coadiuvanti . . . . .  | —                           | —            | —             | —            | —                        | —            | 39           | 32           | 39            | 32            |
|                    | Lavoratori dipendenti . . . . .  | —                           | —            | —             | —            | —                        | —            | 11           | 11           | 11            | 11            |
| 6.32               | <b>Infermieri non diplomati e massaggiatori . . . . .</b>  | —                           | —            | —             | —            | 108                      | 41           | 2            | —            | 110           | 41            |
|                    | Lavoratori in proprio e coadiuvanti . . . . .  | —                           | —            | —             | —            | 1                        | 1            | —            | —            | 1             | 1             |
|                    | Lavoratori dipendenti . . . . .  | —                           | —            | —             | —            | 107                      | 40           | 2            | —            | 109           | 40            |
| 6.40               | <b>Spazzaturai, disinfettatori, lustrascarpe e simili . . . . .</b>  | —                           | —            | 3             | 3            | 41                       | 41           | 18           | 17           | 62            | 61            |
|                    | Lavoratori dipendenti . . . . .  | —                           | —            | 3             | 3            | 41                       | 41           | 18           | 17           | 62            | 61            |
| 6.50               | <b>Domestici, cuochi e altri mestieri inerenti alla prestazione di servizi domestici presso famiglie private . . . . .</b> | —                           | —            | 1             | 1            | 26                       | 7            | 477          | 63           | 504           | 71            |
|                    | Lavoratori dipendenti . . . . .  | —                           | —            | 1             | 1            | 26                       | 7            | 477          | 63           | 504           | 71            |
| 6.61               | <b>Soldati e graduati di carriera ed assimilati . . . . .</b>  | —                           | —            | —             | —            | 272                      | 272          | —            | —            | 272           | 272           |
|                    | Lavoratori dipendenti . . . . .  | —                           | —            | —             | —            | 272                      | 272          | —            | —            | 272           | 272           |
| 6.62               | <b>Vigili comunali, guardie notturne, guardacaccia e simili; vigili del fuoco . . . . .</b>                                | 10                          | 10           | 5             | 5            | 60                       | 60           | 12           | 12           | 87            | 87            |
|                    | Lavoratori dipendenti . . . . .  | 10                          | 10           | 5             | 5            | 60                       | 60           | 12           | 12           | 87            | 87            |
| 6.63               | <b>Guardiani di fabbricati; uscieri e bidelli di uffici pubblici e privati, sagrestani . . . . .</b>                       | —                           | —            | 107           | 96           | 218                      | 156          | 127          | 115          | 452           | 367           |
|                    | Lavoratori in proprio e coadiuvanti . . . . .  | —                           | —            | —             | —            | —                        | —            | 20           | 15           | 20            | 15            |
|                    | Lavoratori dipendenti . . . . .  | —                           | —            | 107           | 96           | 218                      | 156          | 107          | 100          | 432           | 352           |
| 6.64               | <b>Portieri di case di abitazione . . . . .</b>  | —                           | —            | —             | —            | 6                        | 3            | 4            | 2            | 10            | 5             |
|                    | Lavoratori dipendenti . . . . .  | —                           | —            | —             | —            | 6                        | 3            | 4            | 2            | 10            | 5             |
| 6.70               | <b>Arti e mestieri vari o non specificati . . . . .</b>  | 6                           | 6            | 570           | 529          | 50                       | 48           | 112          | 107          | 738           | 690           |
|                    | Lavoratori in proprio e coadiuvanti . . . . .  | —                           | —            | —             | —            | —                        | —            | 3            | 3            | 3             | 3             |
|                    | Lavoratori dipendenti . . . . .  | 6                           | 6            | 570           | 529          | 50                       | 48           | 109          | 104          | 735           | 687           |
|                    | <b>TOTALE . . . . .</b>  | <b>9.036</b>                | <b>8.205</b> | <b>10.508</b> | <b>9.084</b> | <b>3.469</b>             | <b>2.491</b> | <b>6.180</b> | <b>4.743</b> | <b>29.193</b> | <b>24.523</b> |
|                    | Imprend., liberi profess., dirigit. e impieg.  | 199                         | 176          | 747           | 668          | 2.343                    | 1.620        | 1.439        | 1.266        | 4.728         | 3.730         |
|                    | Lavoratori in proprio e coadiuvanti . . . . .  | 6.985                       | 6.214        | 1.534         | 1.350        | 34                       | 30           | 2.444        | 1.788        | 10.997        | 9.382         |
|                    | Lavoratori dipendenti . . . . .  | 1.852                       | 1.815        | 8.227         | 7.066        | 1.092                    | 841          | 2.297        | 1.689        | 13.468        | 11.411        |

TAV. 6 — Famiglie e componenti per ampiezza e circoscrizione comunale

| AMPIEZZA<br>DELLE FAMIGLIE<br>(componenti) | CENTRO<br>PRINCIPALE |                 | RESTANTE TERRI-<br>TORIO COMUNALE |                 | COMUNE   |                 | AMPIEZZA<br>DELLE FAMIGLIE<br>(componenti) | CENTRO<br>PRINCIPALE |                 | RESTANTE TERRI-<br>TORIO COMUNALE |                 | COMUNE        |                 |
|--|----------------------|-----------------|-----------------------------------|-----------------|----------|-----------------|--|----------------------|-----------------|-----------------------------------|-----------------|---------------|-----------------|
|  | Famiglie             | Compo-<br>nenti | Famiglie                          | Compo-<br>nenti | Famiglie | Compo-<br>nenti |  | Famiglie             | Compo-<br>nenti | Famiglie                          | Compo-<br>nenti | Famiglie      | Compo-<br>nenti |
| 1 . . . . .                                | 1.051                | 1.051           | 686                               | 686             | 1.737    | 1.737           | 13 . . . . .                               | —                    | —               | 10                                | 130             | 10            | 130             |
| 2 . . . . .                                | 2.223                | 4.446           | 1.646                             | 3.292           | 3.869    | 7.738           | 14 . . . . .                               | —                    | —               | 6                                 | 84              | 6             | 84              |
| 3 . . . . .                                | 2.767                | 8.301           | 2.467                             | 7.401           | 5.234    | 15.702          | 15 . . . . .                               | 1                    | 15              | 6                                 | 90              | 7             | 105             |
| 4 . . . . .                                | 2.054                | 8.216           | 2.348                             | 9.392           | 4.402    | 17.608          | 16 . . . . .                               | —                    | —               | 1                                 | 16              | 1             | 16              |
| 5 . . . . .                                | 1.125                | 5.625           | 1.680                             | 8.400           | 2.805    | 14.025          | 17 . . . . .                               | —                    | —               | —                                 | —               | —             | —               |
| 6 . . . . .                                | 485                  | 2.910           | 958                               | 5.748           | 1.443    | 8.658           | 18 . . . . .                               | —                    | —               | 1                                 | 18              | 1             | 18              |
| 7 . . . . .                                | 183                  | 1.281           | 430                               | 3.010           | 613      | 4.291           | 19 . . . . .                               | —                    | —               | —                                 | —               | —             | —               |
| 8 . . . . .                                | 83                   | 664             | 260                               | 2.080           | 343      | 2.744           | 20 . . . . .                               | —                    | —               | —                                 | —               | —             | —               |
| 9 . . . . .                                | 35                   | 315             | 157                               | 1.413           | 192      | 1.728           | 21 . . . . .                               | —                    | —               | 1                                 | 21              | 1             | 21              |
| 10 . . . . .                               | 16                   | 160             | 98                                | 980             | 114      | 1.140           |  |                      |                 |                                   |                 |               |                 |
| 11 . . . . .                               | 12                   | 132             | 38                                | 418             | 50       | 550             |  |                      |                 |                                   |                 |               |                 |
| 12 . . . . .                               | 5                    | 60              | 27                                | 324             | 32       | 384             |  |                      |                 |                                   |                 |               |                 |
| <b>TOTALE . . .</b>                        |                      |                 |                                   |                 |          |                 | <b>TOTALE . . .</b>                        | <b>10.040</b>        | <b>33.176</b>   | <b>10.820</b>                     | <b>43.503</b>   | <b>20.860</b> | <b>76.679</b>   |

TAV. 7 — Famiglie per ampiezza e numero di componenti in condizione professionale e per circoscrizione comunale

| AMPIEZZA<br>DELLE FAMIGLIE<br>(componenti) | FAMIGLIE CON COMPONENTI IN CONDIZIONE PROFESSIONALE |               |              |              |            |            |           |           |          |          |                 | TOTALE        |  |
|--|---|---------------|--------------|--------------|------------|------------|-----------|-----------|----------|----------|-----------------|---------------|--|
|  | 0   | 1             | 2            | 3            | 4          | 5          | 6         | 7         | 8        | 9 e più  |                 | Famiglie      | Compo-<br>nenti in<br>condizione<br>profes-<br>sionale |
|  |   |               |              |              |            |            |           |           |          | famiglie | compo-<br>nenti |               |  |
| C O M U N E                                |   |               |              |              |            |            |           |           |          |          |                 |               |  |
| 1 . . . . .                                | 1.096   | 641           | —            | —            | —          | —          | —         | —         | —        | —        | —               | 1.737         | 641  |
| 2 . . . . .                                | 1.135   | 2.432         | 302          | —            | —          | —          | —         | —         | —        | —        | —               | 3.869         | 3.036  |
| 3 . . . . .                                | 377   | 3.594         | 1.162        | 101          | —          | —          | —         | —         | —        | —        | —               | 5.234         | 6.221  |
| 4 . . . . .                                | 115   | 2.524         | 1.338        | 393          | 32         | —          | —         | —         | —        | —        | —               | 4.402         | 6.507  |
| 5 . . . . .                                | 45  | 1.243         | 976          | 424          | 107        | 10         | —         | —         | —        | —        | —               | 2.805         | 4.945  |
| 6 . . . . .                                | 18  | 412           | 526          | 342          | 116        | 28         | 1         | —         | —        | —        | —               | 1.443         | 3.100  |
| 7 . . . . .                                | 1   | 113           | 195          | 183          | 88         | 25         | 3         | 5         | —        | —        | —               | 613           | 1.582  |
| 8 . . . . .                                | 1   | 28            | 88           | 120          | 62         | 35         | 5         | 2         | 2        | —        | —               | 343           | 1.047  |
| 9 . . . . .                                | 1   | 7             | 39           | 49           | 47         | 28         | 13        | 6         | 1        | 1        | 9               | 192           | 697  |
| 10 . . . . .                               | —   | 2             | 23           | 40           | 26         | 14         | 5         | 4         | —        | —        | —               | 114           | 400  |
| 11 . . . . .                               | —   | —             | 3            | 14           | 11         | 13         | 6         | 2         | 1        | —        | —               | 50            | 215  |
| 12 . . . . .                               | —   | —             | 8            | 8            | 8          | 8          | 5         | 1         | 1        | —        | —               | 32            | 143  |
| 13 . . . . .                               | —   | —             | 1            | 2            | 3          | 1          | 1         | —         | 1        | 1        | 9               | 10            | 48   |
| 14 . . . . .                               | —   | —             | 1            | —            | 2          | 3          | —         | —         | —        | —        | —               | 6             | 25   |
| 15 . . . . .                               | —   | —             | —            | 2            | 1          | 1          | 1         | 1         | 1        | —        | —               | 7             | 36   |
| 16 . . . . .                               | —   | —             | —            | —            | 1          | 1          | —         | —         | —        | —        | —               | 1             | 5  |
| 17 . . . . .                               | —   | —             | —            | —            | —          | —          | —         | —         | —        | —        | —               | —             | —  |
| 18 . . . . .                               | —   | —             | —            | —            | 1          | —          | —         | —         | —        | —        | —               | 1             | 4  |
| 19 . . . . .                               | —   | —             | —            | —            | —          | —          | —         | —         | —        | —        | —               | —             | —  |
| 20 . . . . .                               | —   | —             | —            | —            | —          | —          | —         | —         | —        | —        | —               | —             | —  |
| 21 . . . . .                               | —   | —             | —            | —            | —          | —          | —         | —         | —        | 1        | 10              | 1             | 10   |
| <b>TOTALE . . .</b>                        | <b>2.789</b>  | <b>10.996</b> | <b>4.655</b> | <b>1.678</b> | <b>504</b> | <b>167</b> | <b>40</b> | <b>21</b> | <b>7</b> | <b>3</b> | <b>28</b>       | <b>20.860</b> | <b>28.662</b>  |
| C E N T R O P R I N C I P A L E            |   |               |              |              |            |            |           |           |          |          |                 |               |  |
| 1 . . . . .                                | 631   | 420           | —            | —            | —          | —          | —         | —         | —        | —        | —               | 1.051         | 420  |
| 2 . . . . .                                | 697   | 1.352         | 174          | —            | —          | —          | —         | —         | —        | —        | —               | 2.223         | 1.700  |
| 3 . . . . .                                | 248   | 1.933         | 540          | 46           | —          | —          | —         | —         | —        | —        | —               | 2.767         | 3.151  |
| 4 . . . . .                                | 75  | 1.252         | 584          | 130          | 13         | —          | —         | —         | —        | —        | —               | 2.054         | 2.882  |
| 5 . . . . .                                | 28  | 571           | 368          | 133          | 24         | 1          | —         | —         | —        | —        | —               | 1.125         | 1.807  |
| 6 . . . . .                                | 15  | 168           | 180          | 89           | 30         | 3          | —         | —         | —        | —        | —               | 485           | 930  |
| 7 . . . . .                                | 1   | 41            | 59           | 53           | 24         | 5          | —         | —         | —        | —        | —               | 183           | 439  |
| 8 . . . . .                                | 1   | 12            | 25           | 30           | 12         | 3          | —         | —         | —        | —        | —               | 83            | 215  |
| 9 . . . . .                                | 1   | 5             | 9            | 9            | 7          | 3          | 1         | —         | —        | —        | —               | 35            | 99   |
| 10 . . . . .                               | —   | 1             | 3            | 8            | 3          | 1          | —         | —         | —        | —        | —               | 16            | 48   |
| 11 . . . . .                               | —   | —             | —            | 5            | 2          | 2          | 3         | —         | —        | —        | —               | 12            | 51   |
| 12 . . . . .                               | —   | —             | —            | 2            | 1          | 2          | —         | —         | —        | —        | —               | 5             | 20   |
| 13 . . . . .                               | —   | —             | —            | —            | —          | —          | —         | —         | —        | —        | —               | —             | —  |
| 14 . . . . .                               | —   | —             | —            | —            | —          | —          | —         | —         | —        | —        | —               | —             | —  |
| 15 . . . . .                               | —   | —             | —            | —            | —          | —          | —         | —         | 1        | —        | —               | 1             | 8  |
| 16 . . . . .                               | —   | —             | —            | —            | —          | —          | —         | —         | —        | —        | —               | —             | —  |
| 17 . . . . .                               | —   | —             | —            | —            | —          | —          | —         | —         | —        | —        | —               | —             | —  |
| 18 . . . . .                               | —   | —             | —            | —            | —          | —          | —         | —         | —        | —        | —               | —             | —  |
| 19 . . . . .                               | —   | —             | —            | —            | —          | —          | —         | —         | —        | —        | —               | —             | —  |
| 20 . . . . .                               | —   | —             | —            | —            | —          | —          | —         | —         | —        | —        | —               | —             | —  |
| 21 . . . . .                               | —   | —             | —            | —            | —          | —          | —         | —         | —        | —        | —               | —             | —  |
| <b>TOTALE . . .</b>                        | <b>1.697</b>  | <b>5.755</b>  | <b>1.942</b> | <b>505</b>   | <b>116</b> | <b>20</b>  | <b>4</b>  | <b>—</b>  | <b>1</b> | <b>—</b> | <b>—</b>        | <b>10.040</b> | <b>11.750</b>  |

Segue Tav. 7 — Famiglie per ampiezza e numero di componenti in condizione professionale e per circoscrizione comunale

| AMPIEZZA<br>DELLE FAMIGLIE<br>(componenti) | FAMIGLIE CON COMPONENTI IN CONDIZIONE PROFESSIONALE |              |              |              |            |            |           |           |          |          |                 | TOTALE        |  |       |
|--|---|--------------|--------------|--------------|------------|------------|-----------|-----------|----------|----------|-----------------|---------------|--|-------|
|  | 0   | 1            | 2            | 3            | 4          | 5          | 6         | 7         | 8        | 9 e più  |                 | Famiglie      | Compo-<br>nenti in<br>condizione<br>profes-<br>sionale |       |
|  |   |              |              |              |            |            |           |           |          | famiglie | compo-<br>nenti |               |  |       |
| RESTANTE TERRITORIO COMUNALE               |   |              |              |              |            |            |           |           |          |          |                 |               |  |       |
| 1 . . . . .                                | 465   | 221          | —            | —            | —          | —          | —         | —         | —        | —        | —               | —             | 686  | 221   |
| 2 . . . . .                                | 438   | 1.080        | 128          | —            | —          | —          | —         | —         | —        | —        | —               | —             | 1.646  | 1.336 |
| 3 . . . . .                                | 129   | 1.661        | 622          | 55           | —          | —          | —         | —         | —        | —        | —               | —             | 2.467  | 3.070 |
| 4 . . . . .                                | 40  | 1.272        | 754          | 263          | 19         | —          | —         | —         | —        | —        | —               | —             | 2.348  | 3.645 |
| 5 . . . . .                                | 17  | 672          | 608          | 291          | 83         | 9          | —         | —         | —        | —        | —               | —             | 1.680  | 3.138 |
| 6 . . . . .                                | 3   | 244          | 346          | 253          | 86         | 25         | 1         | —         | —        | —        | —               | —             | 958  | 2.170 |
| 7 . . . . .                                | —   | 72           | 136          | 130          | 64         | 20         | 3         | 5         | —        | —        | —               | —             | 430  | 1.143 |
| 8 . . . . .                                | —   | 16           | 63           | 90           | 50         | 32         | 5         | 2         | 2        | —        | —               | —             | 260  | 832   |
| 9 . . . . .                                | —   | 2            | 30           | 40           | 40         | 25         | 12        | 6         | 1        | 1        | 9               | —             | 157  | 598   |
| 10 . . . . .                               | —   | 1            | 20           | 32           | 23         | 13         | 5         | 4         | —        | —        | —               | —             | 98   | 352   |
| 11 . . . . .                               | —   | —            | 3            | 9            | 9          | 11         | 3         | 2         | 1        | —        | —               | —             | 38   | 164   |
| 12 . . . . .                               | —   | —            | 1            | 6            | 7          | 6          | 1         | 1         | 1        | —        | —               | —             | 27   | 123   |
| 13 . . . . .                               | —   | —            | 1            | 2            | 3          | 1          | 1         | —         | 1        | 1        | 9               | —             | 10   | 48    |
| 14 . . . . .                               | —   | —            | 1            | —            | 2          | 3          | —         | —         | —        | —        | —               | —             | 6  | 25    |
| 15 . . . . .                               | —   | —            | —            | 2            | 1          | 1          | 1         | 1         | —        | —        | —               | —             | 6  | 28    |
| 16 . . . . .                               | —   | —            | —            | —            | —          | 1          | —         | —         | —        | —        | —               | —             | 1  | 5     |
| 17 . . . . .                               | —   | —            | —            | —            | —          | —          | —         | —         | —        | —        | —               | —             | —  | —     |
| 18 . . . . .                               | —   | —            | —            | —            | 1          | —          | —         | —         | —        | —        | —               | —             | 1  | 4     |
| 19 . . . . .                               | —   | —            | —            | —            | —          | —          | —         | —         | —        | —        | —               | —             | —  | —     |
| 20 . . . . .                               | —   | —            | —            | —            | —          | —          | —         | —         | —        | —        | —               | —             | —  | —     |
| 21 . . . . .                               | —   | —            | —            | —            | —          | —          | —         | —         | —        | —        | 1               | 10            | 1  | 10    |
| <b>TOTALE . . . . .</b>                    | <b>1.092</b>  | <b>5.241</b> | <b>2.713</b> | <b>1.173</b> | <b>388</b> | <b>147</b> | <b>36</b> | <b>21</b> | <b>6</b> | <b>3</b> | <b>28</b>       | <b>10.820</b> | <b>16.912</b>  |       |

TAV. 8 — Abitazioni occupate e non occupate, altri alloggi e relativi occupanti, per circoscrizione comunale

| CIRCOSCRIZIONI COMUNALI                  | ABITAZIONI OCCUPATE |               |                   |               |                          |                       | ABITAZIONI NON OCCUPATE |              |                                       | ALTRI ALLOGGI |            |
|--|---------------------|---------------|-------------------|---------------|--------------------------|-----------------------|-------------------------|--------------|---------------------------------------|---------------|------------|
|  | N                   | Stanze        |                   | Occupanti     | Numero medio             |                       | N                       | Stanze       | Numero medio di stanze per abitazione | N             | Occupanti  |
|  |                     | totale        | ad uso abitazione |               | di stanze per abitazione | di persone per stanza |                         |              |                                       |               |            |
| Frazioni A e B . . . . .                 | 13.807              | 65.822        | 63.977            | 56.567        | 4,8                      | 0,9                   | 256                     | 1.523        | 5,9                                   | 138           | 350        |
| <i>Centro Urbano.</i> . . . . .          | 10.884              | 48.678        | 47.312            | 42.897        | 4,5                      | 0,9                   | 90                      | 449          | 5,0                                   | 130           | 333        |
| <i>Restante territorio.</i> . . . . .    | 2.923               | 17.144        | 16.665            | 13.670        | 5,9                      | 0,8                   | 166                     | 1.074        | 6,5                                   | 8             | 17         |
| Frazione C - Piazza San Felice . . . . . | 723                 | 3.515         | 3.416             | 2.789         | 4,9                      | 0,8                   | 59                      | 320          | 5,4                                   | —             | —          |
| Frazione D - Cireglio . . . . .          | 191                 | 1.021         | 992               | 733           | 5,3                      | 0,7                   | 57                      | 283          | 5,0                                   | —             | —          |
| Frazione E - Piastre . . . . .           | 290                 | 1.483         | 1.441             | 1.181         | 5,1                      | 0,8                   | 35                      | 180          | 5,1                                   | —             | —          |
| Frazione F - Pontepetri . . . . .        | 39                  | 123           | 120               | 165           | 3,2                      | 1,4                   | 7                       | 27           | 3,9                                   | —             | —          |
| Frazione G - Pracchia . . . . .          | 276                 | 1.215         | 1.181             | 966           | 4,4                      | 0,8                   | 71                      | 379          | 5,3                                   | 1             | 1          |
| Frazione H - Orsigna . . . . .           | 143                 | 661           | 642               | 608           | 4,6                      | 0,9                   | 42                      | 161          | 3,8                                   | —             | —          |
| Frazione I - Sammommè . . . . .          | 122                 | 610           | 593               | 479           | 5,0                      | 0,8                   | 80                      | 313          | 3,9                                   | —             | —          |
| Frazione L - Piteccio . . . . .          | 430                 | 2.163         | 2.103             | 1.652         | 5,0                      | 0,8                   | 62                      | 315          | 5,1                                   | —             | —          |
| Frazione M - Spedaletto . . . . .        | 62                  | 254           | 247               | 276           | 4,1                      | 1,1                   | 12                      | 50           | 4,2                                   | —             | —          |
| Frazione N - Villa di Baggio . . . . .   | 369                 | 2.107         | 2.048             | 1.610         | 5,7                      | 0,8                   | 75                      | 324          | 4,3                                   | —             | —          |
| Frazione O - Santomato . . . . .         | 382                 | 2.163         | 2.101             | 1.870         | 5,7                      | 0,9                   | 9                       | 72           | 8,0                                   | —             | —          |
| Frazione P - Bottegone . . . . .         | 852                 | 4.587         | 4.458             | 4.093         | 5,4                      | 0,9                   | 12                      | 51           | 4,3                                   | 1             | 2          |
| Frazione Q - Valdibrana . . . . .        | 355                 | 1.811         | 1.760             | 1.400         | 5,1                      | 0,8                   | 18                      | 124          | 6,9                                   | —             | —          |
| Frazione R - Le Grazie . . . . .         | 310                 | 1.614         | 1.569             | 1.295         | 5,2                      | 0,8                   | 37                      | 193          | 5,2                                   | 1             | 1          |
| Frazione S - Corbezzi . . . . .          | 156                 | 770           | 748               | 617           | 4,9                      | 0,8                   | 30                      | 155          | 5,2                                   | —             | —          |
| <b>COMUNE . . . . .</b>                  | <b>18.507</b>       | <b>89.919</b> | <b>87.396</b>     | <b>76.301</b> | <b>4,9</b>               | <b>0,9</b>            | <b>862</b>              | <b>4.470</b> | <b>5,2</b>                            | <b>141</b>    | <b>354</b> |

TAV. 9 — Unità locali e addetti, per circoscrizione comunale e rami di attività economica

| CIRCOSCRIZIONI<br>COMUNALI | INDUSTRIE<br>ESTRATTIVE |              | INDUSTRIE<br>MANIFAT-<br>TURIERE |              | COSTRUZIONI<br>E IMPIANTI |              | ELETTRICITÀ<br>GAS E ACQUA |              | COMMERCIO    |              | TRASPORTI<br>E COMUNI-<br>CAZIONI |              | CREDITO<br>E ASSICU-<br>RAZIONE |              | SERVIZI VARI |              | TOTALE       |               |
|----------------------------|-------------------------|--------------|----------------------------------|--------------|---------------------------|--------------|----------------------------|--------------|--------------|--------------|-----------------------------------|--------------|---------------------------------|--------------|--------------|--------------|--------------|---------------|
|                            | N                       | Ad-<br>detti | N                                | Ad-<br>detti | N                         | Ad-<br>detti | N                          | Ad-<br>detti | N            | Ad-<br>detti | N                                 | Ad-<br>detti | N                               | Ad-<br>detti | N            | Ad-<br>detti | N            | Ad-<br>detti  |
| Centro Urbano . . . . .    | —                       | —            | 631                              | 4.780        | 32                        | 410          | 4                          | 177          | 988          | 2.324        | 69                                | 1.197        | 41                              | 335          | 113          | 321          | 1.878        | 9.544         |
| Altri Centri . . . . .     | 4                       | 11           | 353                              | 986          | 21                        | 277          | 1                          | 7            | 387          | 906          | 23                                | 44           | 4                               | 6            | 56           | 75           | 849          | 2.312         |
| <b>COMUNE . . . . .</b>    | <b>4</b>                | <b>11</b>    | <b>984</b>                       | <b>5.766</b> | <b>53</b>                 | <b>687</b>   | <b>5</b>                   | <b>184</b>   | <b>1.375</b> | <b>3.230</b> | <b>92</b>                         | <b>1.241</b> | <b>45</b>                       | <b>341</b>   | <b>169</b>   | <b>396</b>   | <b>2.727</b> | <b>11.856</b> |

Comune di PERUGIA

TAV. 1 — Superficie territoriale, popolazione residente per sesso, densità, per circoscrizione comunale

| CIRCOSCRIZIONI COMUNALI               | SUPERFICIE<br>TERRITORIALE<br>ha | POPOLAZIONE RESIDENTE |               |                | DENSITÀ<br>ab./ha |
|---------------------------------------|----------------------------------|-----------------------|---------------|----------------|-------------------|
|                                       |                                  | M                     | F             | MF             |                   |
| <b>Centro Urbano</b> . . . . .        | <b>520,00</b>                    | <b>18.330</b>         | <b>21.709</b> | <b>*40.039</b> | <b>77,0</b>       |
| <b>Altri centri</b> . . . . .         | <b>451,96</b>                    | <b>9.055</b>          | <b>9.254</b>  | <b>18.309</b>  | <b>40,5</b>       |
| Bagnaia . . . . .                     | 7,31                             | 187                   | 188           | 375            | 51,3              |
| Bosco . . . . .                       | 5,81                             | 59                    | 59            | 118            | 20,3              |
| Capanne . . . . .                     | 3,18                             | 84                    | 91            | 175            | 55,0              |
| Castel del Piano. . . . .             | 13,12                            | 367                   | 380           | 747            | 56,9              |
| Cenerente. . . . .                    | 1,92                             | 44                    | 41            | 85             | 44,3              |
| Civitella Benazzone . . . . .         | 6,70                             | 116                   | 124           | 240            | 35,8              |
| Collestrada . . . . .                 | 2,08                             | 128                   | 44            | 172            | 82,7              |
| Colle Umberto I . . . . .             | 0,43                             | 11                    | 12            | 23             | 53,5              |
| Colombella Bassa . . . . .            | 4,69                             | 164                   | 169           | 333            | 71,0              |
| Ferro di Cavallo . . . . .            | 7,07                             | 242                   | 262           | 504            | 71,3              |
| Fontignano. . . . .                   | 21,06                            | 241                   | 216           | 457            | 21,7              |
| Fratticiola Selvatica . . . . .       | 11,53                            | 284                   | 268           | 552            | 47,9              |
| La Bruna. . . . .                     | 4,03                             | 97                    | 98            | 195            | 48,4              |
| La Cinella . . . . .                  | 3,50                             | 35                    | 40            | 75             | 21,4              |
| Lacugnano . . . . .                   | 3,17                             | 100                   | 107           | 207            | 65,3              |
| L'Olmo. . . . .                       | 4,16                             | 105                   | 103           | 208            | 50,0              |
| Migiana di Monte Tezio . . . . .      | 4,96                             | 41                    | 35            | 76             | 15,3              |
| Montebello . . . . .                  | 3,02                             | 46                    | 51            | 97             | 32,1              |
| Monte Petriolo . . . . .              | 3,44                             | 97                    | 75            | 172            | 50,0              |
| Mugnano . . . . .                     | 10,35                            | 273                   | 334           | 607            | 58,6              |
| Pianello . . . . .                    | 5,05                             | 192                   | 181           | 373            | 73,9              |
| Piccione . . . . .                    | 5,08                             | 142                   | 151           | 293            | 57,7              |
| Pila . . . . .                        | 8,76                             | 140                   | 152           | 292            | 33,3              |
| Pilonico Materno . . . . .            | 4,01                             | 94                    | 86            | 180            | 44,9              |
| Poggio delle Corti. . . . .           | 1,09                             | 45                    | 44            | 89             | 81,7              |
| Ponte della Pietra. . . . .           | 3,32                             | 37                    | 30            | 67             | 20,2              |
| Ponte Felcino. . . . .                | 30,65                            | 906                   | 972           | 1.878          | 61,3              |
| Ponte Pattoli . . . . .               | 21,63                            | 468                   | 473           | 941            | 43,5              |
| Ponte Rio . . . . .                   | 2,75                             | 101                   | 102           | 203            | 73,8              |
| Ponte San Giovanni. . . . .           | 98,37                            | 1.066                 | 1.141         | 2.207          | 22,4              |
| Ponte Valleceppi . . . . .            | 50,74                            | 575                   | 570           | 1.145          | 22,6              |
| Prepo . . . . .                       | 3,06                             | 23                    | 21            | 44             | 14,4              |
| Pretola. . . . .                      | 9,74                             | 268                   | 278           | 546            | 56,1              |
| Ramazzano . . . . .                   | 0,81                             | 44                    | 38            | 82             | 101,2             |
| Rancolfo . . . . .                    | 3,18                             | 100                   | 100           | 200            | 62,9              |
| Ripa. . . . .                         | 4,81                             | 218                   | 233           | 451            | 93,8              |
| San Fortunato . . . . .               | 5,00                             | 90                    | 88            | 178            | 35,6              |
| San Giovanni del Pantano . . . . .    | 2,27                             | 33                    | 39            | 72             | 31,7              |
| San Marco . . . . .                   | 1,15                             | 327                   | 324           | 651            | 566,1             |
| San Martino dei Colli . . . . .       | 0,62                             | 30                    | 26            | 56             | 90,3              |
| San Martino in Campo. . . . .         | 8,14                             | 228                   | 232           | 460            | 56,5              |
| San Martino in Colle . . . . .        | 8,29                             | 150                   | 164           | 314            | 37,9              |
| San Sisto. . . . .                    | 10,65                            | 156                   | 176           | 332            | 31,2              |
| Santa Lucia . . . . .                 | 7,42                             | 158                   | 150           | 308            | 41,5              |
| Santa Maria Rossa . . . . .           | 9,68                             | 148                   | 151           | 299            | 30,9              |
| Sant'Egidio. . . . .                  | 4,65                             | 182                   | 185           | 367            | 78,9              |
| Sant'Enea . . . . .                   | 11,11                            | 192                   | 208           | 400            | 36,0              |
| Solfagnano . . . . .                  | 6,80                             | 91                    | 95            | 186            | 27,4              |
| Villa Pitignano . . . . .             | 1,60                             | 130                   | 147           | 277            | 173,1             |
| <b>Nuclei e case sparse</b> . . . . . | <b>44.020,04</b>                 | <b>18.965</b>         | <b>17.997</b> | <b>36.962</b>  | —                 |
| <b>COMUNE</b> . . . . .               | <b>44.992,00</b>                 | <b>46.350</b>         | <b>48.960</b> | <b>95.310</b>  | <b>2,1</b>        |

TAV. 2 — Altitudine e popolazione residente del comune, delle frazioni geografiche e delle località abitate

| FRAZIONI                                |                      |                               | FRAZIONI                                |                      |                               | FRAZIONI                                      |                      |                               |
|---|----------------------|-------------------------------|---|----------------------|-------------------------------|---|----------------------|-------------------------------|
| Centri<br>Nuclei                        | Alti-<br>tudine<br>m | Popo-<br>lazione<br>residente | Centri<br>Nuclei                        | Alti-<br>tudine<br>m | Popo-<br>lazione<br>residente | Centri<br>Nuclei                              | Alti-<br>tudine<br>m | Popo-<br>lazione<br>residente |
| <b>BAGNAIA</b> . . . . .                | 269                  | 572                           | <b>COLOMBELLA</b> . . . . .             | 321                  | 791                           | Monte Corneo (b) . . . . .                    | 323                  | 17                            |
| Bagnaia . . . . .                       | 215                  |                               | Colombella Bassa . . . . .              | 205                  |                               | San Martino Delico . . . . .                  | 301                  | 83                            |
| Case sparse . . . . .                   | —                    | 375                           | Colombella Alta . . . . .               | 259                  | 333                           | Sperellone . . . . .                          | 248                  | 47                            |
|   |                      | 197                           | Case sparse . . . . .                   | —                    | 431                           | Case sparse . . . . .                         | —                    | 690                           |
| <b>BOSCO</b> . . . . .                  | 302                  | 522                           | <b>FONTIGNANO</b> . . . . .             | 496                  | 1.180                         | <b>MONTE PETRIOLO</b> . . . . .               | 374                  | 708                           |
| Bosco . . . . .                         | 200                  |                               | Fontignano . . . . .                    | 214                  |                               | Monte Petriolo . . . . .                      | 212                  |                               |
| Pieve Pagliaccia . . . . .              | 207                  | 118                           | Osteriaccia . . . . .                   | 294                  | 457                           | Boschetto Vecchio . . . . .                   | 374                  | 172                           |
| Case sparse . . . . .                   | —                    | 340                           | Case sparse . . . . .                   | —                    | 36                            | Contrada dei Muri . . . . .                   | 221                  | 38                            |
| <b>CAPANNE</b> . . . . .                | 285                  | 595                           | <b>FRATTICIOIA SELVATICA</b> . . . . .  | 681                  | 945                           | Contrada dei Notari . . . . .                 | 300                  | 28                            |
| Capanne . . . . .                       | 213                  |                               | Fratticiola Selvatica . . . . .         | 383                  | 552                           | Il Chiostro . . . . .                         | 250                  | 35                            |
| Mandoletto . . . . .                    | 223                  | 175                           | Case sparse . . . . .                   | 668                  | 393                           | Villa Rossi Scotti . . . . .                  | 266                  | 33                            |
| Case sparse . . . . .                   | —                    | 384                           | <b>LA BRUNA</b> . . . . .               | 620                  | 954                           | Case sparse . . . . .                         | 280                  | 22                            |
| <b>CASTEL DEL PIANO</b> . . . . .       | 287                  | 1.236                         | La Bruna . . . . .                      | 219                  |                               | <b>MUGNANO</b> . . . . .                      | 331                  | 1.479                         |
| Castel del Piano . . . . .              | 223                  |                               | Ascagnano (b) . . . . .                 | 220                  | 195                           | Mugnano . . . . .                             | 222                  |                               |
| Fornace Salvi . . . . .                 | 244                  | 747                           | Castiglione Ugolino . . . . .           | 281                  | 10                            | Ca' Gentili . . . . .                         | 234                  | 607                           |
| Pantano . . . . .                       | 287                  | 23                            | Murlo Vecchio (b) . . . . .             | 377                  | 29                            | Cornano . . . . .                             | 237                  | 57                            |
| Vanese . . . . .                        | 255                  | 26                            | Palazzo Guglielmi (b) . . . . .         | 456                  | 19                            | I Fornaciari . . . . .                        | 280                  | 31                            |
| Case sparse . . . . .                   | —                    | 406                           | Pieve San Quirico . . . . .             | 484                  | 7                             | Le Case Lunghe . . . . .                      | 309                  | 43                            |
| <b>CENERENTE</b> . . . . .              | 648                  | 1.126                         | Case sparse . . . . .                   | 285                  | 28                            | Case sparse . . . . .                         | 241                  | 61                            |
| Cenerente . . . . .                     | 293                  |                               | <b>LA CINELLA</b> . . . . .             | 649                  | 932                           | <b>PERUGIA</b> . . . . .                      | 493                  | 46.900                        |
| Cappuccini di Monte Malbe (a) . . . . . | 323                  | 85                            | La Cinella . . . . .                    | 218                  |                               | Ferro di Cavallo . . . . .                    | 287                  | 504                           |
| Castello Oscano . . . . .               | 533                  | 12                            | Casale Santa Vittoria . . . . .         | 240                  | 75                            | Perugia * . . . . .                           | 493                  | 40.039                        |
| Colognola . . . . .                     | 360                  | 17                            | Casella . . . . .                       | 250                  | 15                            | Prepo . . . . .                               | 387                  | 44                            |
| Oscano . . . . .                        | 458                  | 42                            | Col Francesco . . . . .                 | 250                  | 24                            | San Marco . . . . .                           | 426                  | 651                           |
| Pievuccia . . . . .                     | 293                  | 31                            | Pietramelina . . . . .                  | 306                  | 59                            | Santa Lucia . . . . .                         | 357                  | 308                           |
| Podere Santa Croce . . . . .            | 478                  | 46                            | Sant'Angelo di Chieti (b) . . . . .     | 552                  | 47                            | Belvedere . . . . .                           | 325                  | 37                            |
| San Lorenzo della Rabatta . . . . .     | 570                  | 33                            | Sant'Orieto (b) . . . . .               | 291                  | 8                             | Casa Capponi . . . . .                        | 375                  | 37                            |
| Vocabolo Cenerente . . . . .            | 438                  | 24                            | Case sparse . . . . .                   | 249                  | 17                            | Casaglia Alta . . . . .                       | 363                  | 41                            |
| Case sparse . . . . .                   | —                    | 815                           | <b>LACUGNANO</b> . . . . .              | 491                  | 380                           | Casaglia Bassa . . . . .                      | 300                  | 117                           |
| <b>CIVITELLA BENAZZONE</b> . . . . .    | 440                  | 718                           | Lacugnano . . . . .                     | 242                  |                               | Casa Lemmi . . . . .                          | 360                  | 58                            |
| Civitella Benazzone . . . . .           | 256                  |                               | Santa Sabina . . . . .                  | 332                  | 207                           | Casa Uffreduzzi . . . . .                     | 388                  | 21                            |
| Doglio . . . . .                        | 423                  | 240                           | Case sparse . . . . .                   | —                    | 150                           | Cava la Breccia . . . . .                     | 355                  | 48                            |
| Morleschio . . . . .                    | 345                  | 41                            | <b>L'OLMO</b> . . . . .                 | 646                  | 785                           | Centova . . . . .                             | 275                  | 37                            |
| Morleschio . . . . .                    | 356                  | 39                            | L'Olmo . . . . .                        | 248                  |                               | Grassignano . . . . .                         | 425                  | 26                            |
| Pagino Basso . . . . .                  | 350                  | 20                            | Fontana . . . . .                       | 284                  | 208                           | Il Castagno . . . . .                         | 450                  | 148                           |
| Case sparse . . . . .                   | —                    | 378                           | La Palazza . . . . .                    | 415                  | 50                            | Madonna Alta . . . . .                        | 355                  | 43                            |
| <b>COLLESTRADA</b> . . . . .            | 312                  | 937                           | La Trinità (b) . . . . .                | 415                  | 50                            | Madonna del Sorbo . . . . .                   | 361                  | 75                            |
| Collestrada . . . . .                   | 184                  |                               | Le Cave . . . . .                       | 330                  | 54                            | Monterone di Sopra . . . . .                  | 380                  | 15                            |
| Case Nuove . . . . .                    | 247                  | 172                           | Sodi . . . . .                          | 636                  | 18                            | Monterone di Sotto . . . . .                  | 356                  | 48                            |
| Case Vecchie . . . . .                  | 218                  | 62                            | Stazione di Ellera (c) . . . . .        | 256                  | 39                            | Murelli di Sopra . . . . .                    | 398                  | 163                           |
| Osteria . . . . .                       | 209                  | 32                            | Case sparse . . . . .                   | 256                  | 36                            | Murelli di Sotto . . . . .                    | 398                  | 72                            |
| Via Lippia . . . . .                    | 223                  | 39                            | <b>MIGIANA DI MONTE TEZIO</b> . . . . . | 961                  | 262                           | Palazzone . . . . .                           | 325                  | 85                            |
| Case sparse . . . . .                   | —                    | 565                           | Migiana di Monte Tezio . . . . .        | 280                  |                               | Piscille (b) . . . . .                        | 312                  | 10                            |
| <b>COLLE UMBERTO I</b> . . . . .        | 952                  | 1.464                         | Castel Procoio . . . . .                | 510                  | 76                            | Ponte d'Oddi . . . . .                        | 434                  | 116                           |
| Colle Umberto I . . . . .               | 268                  |                               | Case sparse . . . . .                   | —                    | 164                           | Rupeiano . . . . .                            | 400                  | 132                           |
| Canneto . . . . .                       | 412                  | 23                            | <b>MONTEBELLO</b> . . . . .             | 360                  | 1.191                         | Santa Margherita (b) . . . . .                | 350                  | 14                            |
| Colle del Cardinale (b) . . . . .       | 293                  | 11                            | Montebello . . . . .                    | 187                  |                               | Santa Petromilla (b) . . . . .                | 340                  | 17                            |
| Il Castellaccio . . . . .               | 380                  | 26                            | Catena . . . . .                        | 314                  | 97                            | Santa Trinità . . . . .                       | 358                  | 50                            |
| Maestrello . . . . .                    | 300                  | 92                            | Colonneta . . . . .                     | 359                  | 93                            | Val Castagno . . . . .                        | 350                  | 27                            |
| Pieve Petrolia (b) . . . . .            | 400                  | 14                            | Il Toppo . . . . .                      | 275                  | 141                           | Villagemini . . . . .                         | 302                  | 29                            |
| Podere Castellaccio . . . . .           | 336                  | 39                            |   | 320                  | 23                            | Vocabolo Sartino . . . . .                    | 402                  | 144                           |
| San Giovanni del Prugneto (b) . . . . . | 317                  | 19                            |   |                      |                               | Vocabolo Strada Littoria . . . . .            | 320                  | 54                            |
| Case sparse . . . . .                   | —                    | 1.217                         |   |                      |                               | Case sparse . . . . .                         | —                    | 3.690                         |
|   |                      |                               |   |                      |                               | <b>PIANELLO</b> . . . . .                     | 550                  | 1.156                         |
|   |                      |                               |   |                      |                               | Pianello (d) . . . . .                        | 224                  |                               |
|   |                      |                               |   |                      |                               | Castel d'Arno . . . . .                       | 229                  | 373                           |
|   |                      |                               |   |                      |                               | Piloniccaccio . . . . .                       | 342                  | 96                            |
|   |                      |                               |   |                      |                               | Pilonico Paterno . . . . .                    | 316                  | 60                            |
|   |                      |                               |   |                      |                               | Case sparse . . . . .                         | 327                  | 22                            |
|   |                      |                               |   |                      |                               | <b>PICCIONE</b> . . . . .                     | 645                  | 1.976                         |
|   |                      |                               |   |                      |                               | Piccione . . . . .                            | 260                  |                               |
|   |                      |                               |   |                      |                               | Farneto . . . . .                             | 331                  | 293                           |
|   |                      |                               |   |                      |                               | Montelabate (b) . . . . .                     | 308                  | 127                           |
|   |                      |                               |   |                      |                               | Palazsetta . . . . .                          | 386                  | 6                             |
|   |                      |                               |   |                      |                               | Palazzo Egidio . . . . .                      | 390                  | 24                            |
|   |                      |                               |   |                      |                               | Palazzo Nerbone (b) . . . . .                 | 367                  | 36                            |
|   |                      |                               |   |                      |                               | Ponticello . . . . .                          | 344                  | 8                             |
|   |                      |                               |   |                      |                               | San Giustino . . . . .                        | 296                  | 62                            |
|   |                      |                               |   |                      |                               | Santa Maria Valdiponte di Sopra . . . . .     | 232                  | 48                            |
|   |                      |                               |   |                      |                               | Santa Maria Valdiponte di Sotto (b) . . . . . | 341                  | 34                            |
|   |                      |                               |   |                      |                               | Case sparse . . . . .                         | 334                  | 11                            |
|   |                      |                               |   |                      |                               |   | —                    | 1.327                         |

(a) Nucleo speciale: convento. — (b) Nucleo speciale: chiesa. — (c) Nucleo diviso con il comune di Corciano. — (d) Centro diviso con il comune di Assisi.

Segue TAV. 2 — *Altitudine e popolazione residente del comune, delle frazioni geografiche e delle località abitate*

| FRAZIONI<br>Centri<br>Nuclei                 | Alti-<br>tudine<br>m | Popo-<br>lazione<br>residente | FRAZIONI<br>Centri<br>Nuclei                           | Alti-<br>tudine<br>m | Popo-<br>lazione<br>residente | FRAZIONI<br>Centri<br>Nuclei              | Alti-<br>tudine<br>m | Popo-<br>lazione<br>residente |
|--|----------------------|-------------------------------|--|----------------------|-------------------------------|---|----------------------|-------------------------------|
| <b>PILA</b> . . . . .                        | 303<br>217           | 1.086                         | <b>PONTE VALLECEPPI</b> . . . . .                      | 319<br>188           | 2.033                         | <b>SAN MARTINO IN CAMPO</b> . . . . .     | 275<br>171           | 1.628                         |
| Pila . . . . .                               | 300                  | 292                           | Ponte Valleceppi . . . . .                             | 192                  | 1.145                         | San Martino in Campo . . . . .            | 179                  | 460                           |
| Sant'Illario (a) . . . . .                   | 286                  | 5                             | Angelella . . . . .                                    | 220                  | 39                            | Case Ercolani . . . . .                   | 185                  | 53                            |
| Villa . . . . .                              | 250                  | 53                            | San Donato . . . . .                                   | 210                  | 31                            | Il Vicinato . . . . .                     | 182                  | 62                            |
| Case sparse . . . . .                        | —                    | 736                           | Case sparse . . . . .                                  | —                    | 818                           | La Casaccia . . . . .                     | 172                  | 70                            |
|  |                      |                               |  |                      |                               | Osteria Nuova . . . . .                   | 176                  | 27                            |
|  |                      |                               |  |                      |                               | Romano di Sopra . . . . .                 | 177                  | 46                            |
|  |                      |                               |  |                      |                               | Romano di Sotto . . . . .                 | 174                  | 34                            |
|  |                      |                               |  |                      |                               | Sant'Andrea d'Agliano . . . . .           | 194                  | 46                            |
|  |                      |                               |  |                      |                               | Case sparse . . . . .                     | —                    | 830                           |
| <b>PILONICO MATERNO</b> . . . . .            | 260<br>209           | 247                           | <b>PRETOLA</b> . . . . .                               | 300<br>192           | 752                           | <b>SAN MARTINO IN COLLE</b> . . . . .     | 288<br>178           | 1.094                         |
| Pilonico Materno . . . . .                   | 225                  | 180                           | Pretola . . . . .                                      | 198                  | 546                           | San Martino in Colle . . . . .            | 284                  | 314                           |
| Case sparse . . . . .                        | —                    | 67                            | Madonna del Colle di Sopra . . . . .                   | 280                  | 56                            | Case sparse . . . . .                     | —                    | 780                           |
|  |                      |                               | Madonna del Colle di Sotto . . . . .                   | 240                  | 34                            |   |                      |                               |
|  |                      |                               | Case sparse . . . . .                                  | —                    | 116                           |   |                      |                               |
| <b>POGGIO DELLE CORTI</b> . . . . .          | 341<br>210           | 271                           | <b>RAMAZZANO</b> . . . . .                             | 378<br>204           | 915                           | <b>SAN SISTO</b> . . . . .                | 400<br>241           | 832                           |
| Poggio delle Corti . . . . .                 | 325                  | 89                            | Ramazzano . . . . .                                    | 226                  | 82                            | San Sisto . . . . .                       | 307                  | 332                           |
| Case sparse . . . . .                        | —                    | 182                           | Le Pulci . . . . .                                     | 232                  | 31                            | San Sisto Vecchio . . . . .               | 386                  | 73                            |
|  |                      |                               | Passo dell'Acqua . . . . .                             | 206                  | 30                            | Sant'Andrea delle Fratte . . . . .        | 261                  | 41                            |
|  |                      |                               | San Tommaso (a) . . . . .                              | 337                  | 16                            | Case sparse . . . . .                     | —                    | 386                           |
|  |                      |                               | Case sparse . . . . .                                  | —                    | 756                           |   |                      |                               |
| <b>PONTE DELLA PIETRA</b> . . . . .          | 332<br>230           | 666                           | <b>RANCOLFO</b> . . . . .                              | 675<br>219           | 1.062                         | <b>SANTA MARIA ROSSA</b> . . . . .        | 188<br>172           | 590                           |
| Ponte della Pietra . . . . .                 | 242                  | 67                            | Rancolfo . . . . .                                     | 330                  | 200                           | Santa Maria Rossa . . . . .               | 178                  | 299                           |
| Osteria . . . . .                            | 245                  | 79                            | Case Nuove . . . . .                                   | 280                  | 28                            | Podere Vescovato . . . . .                | 175                  | 26                            |
| Case sparse . . . . .                        | —                    | 520                           | Parlesca . . . . .                                     | 220                  | 68                            | Case sparse . . . . .                     | —                    | 265                           |
|  |                      |                               | Tavernacce . . . . .                                   | 230                  | 36                            |   |                      |                               |
|  |                      |                               | Valcaprara (a) . . . . .                               | 398                  | 16                            |   |                      |                               |
|  |                      |                               | Case sparse . . . . .                                  | —                    | 714                           | <b>SANT'EGIDIO</b> . . . . .              | 300<br>195           | 1.117                         |
| <b>PONTE FELCINO</b> . . . . .               | 401<br>198           | 2.501                         | <b>RIPA</b> . . . . .                                  | 350<br>203           | 1.360                         | Sant'Egidio . . . . .                     | 262                  | 367                           |
| Ponte Felcino . . . . .                      | 200                  | 1.878                         | Ripa . . . . .   | 313                  | 451                           | Carbonesca . . . . .                      | 244                  | 24                            |
| Monte Scosso (b) . . . . .                   | 246                  | 8                             | Civitella d'Arno . . . . .                             | 333                  | 64                            | Lidarno (a) . . . . .                     | 204                  | 15                            |
| Monticelli . . . . .                         | 312                  | 23                            | Osteria . . . . .                                      | 263                  | 20                            | Case sparse . . . . .                     | —                    | 711                           |
| Case sparse . . . . .                        | —                    | 592                           | Osteriaccia . . . . .                                  | 278                  | 43                            |   |                      |                               |
|  |                      |                               | Podere Le Spiagge . . . . .                            | 295                  | 31                            | <b>SANT'ENEA</b> . . . . .                | 307<br>180           | 1.038                         |
|  |                      |                               | Case sparse . . . . .                                  | —                    | 751                           | Sant'Enea . . . . .                       | 289                  | 400                           |
|  |                      |                               |  |                      |                               | Sant'Agnese (a) . . . . .                 | 284                  | 11                            |
|  |                      |                               |  |                      |                               | Case sparse . . . . .                     | —                    | 627                           |
| <b>PONTE PATTOLI</b> . . . . .               | 574<br>209           | 2.945                         | <b>SAN FORTUNATO</b> . . . . .                         | 323<br>225           | 608                           | <b>SOLFAGNANO</b> . . . . .               | 675<br>216           | 1.225                         |
| Ponte Pattoli . . . . .                      | 210                  | 941                           | San Fortunato . . . . .                                | 300                  | 178                           | Solfagnano . . . . .                      | 321                  | 186                           |
| Casa del Diavolo . . . . .                   | 236                  | 186                           | Boneggio . . . . .                                     | 300                  | 61                            | Coltavolino . . . . .                     | 408                  | 26                            |
| Cordigliano . . . . .                        | 387                  | 87                            | Case sparse . . . . .                                  | —                    | 369                           | La Macinara . . . . .                     | 350                  | 50                            |
| La Fratticiola . . . . .                     | 215                  | 39                            |  |                      |                               | Montacutello . . . . .                    | 588                  | 28                            |
| Montenero . . . . .                          | 444                  | 25                            |  |                      |                               | Osteria . . . . .                         | 224                  | 39                            |
| Palazzo . . . . .                            | 210                  | 34                            |  |                      |                               | San Bartolomeo . . . . .                  | 230                  | 53                            |
| Podere Campagnano . . . . .                  | 227                  | 23                            |  |                      |                               | San Silvestro . . . . .                   | 327                  | 28                            |
| Prezonechio (a) . . . . .                    | 303                  | 11                            |  |                      |                               | Stazione di Parlesca-Solfagnano . . . . . | 227                  | 33                            |
| Rustichelli . . . . .                        | 236                  | 28                            |  |                      |                               | Case sparse . . . . .                     | —                    | 782                           |
| San Giovanni di Montenero . . . . .          | 408                  | 37                            |  |                      |                               |   |                      |                               |
| San Lorenzo di Montenero (d) . . . . .       | 438                  | 5                             |  |                      |                               | <b>VILLA PITIGNANO</b> . . . . .          | 473<br>197           | 971                           |
| Sant'Orsola . . . . .                        | 227                  | 40                            |  |                      |                               | Villa Pitignano . . . . .                 | 300                  | 277                           |
| Stazione di Resina - Ponte Pattoli . . . . . | 213                  | 22                            |  |                      |                               | Casa del Tevere . . . . .                 | 220                  | 58                            |
| Case sparse . . . . .                        | —                    | 1.467                         |  |                      |                               | Casella . . . . .                         | 212                  | 49                            |
|  |                      |                               |  |                      |                               | Pieve San Sebastiano (a) . . . . .        | 449                  | 16                            |
|  |                      |                               |  |                      |                               | Case sparse . . . . .                     | —                    | 571                           |
| <b>PONTE RIO</b> . . . . .                   | 600<br>212           | 1.087                         | <b>SAN GIOVANNI DEL PANTANO</b> . . . . .              | 800<br>280           | 580                           | <b>COMUNE</b> . . . . .                   | 961<br>171           | 95.310                        |
| Ponte Rio . . . . .                          | 269                  | 203                           | San Giovanni del Pantano . . . . .                     | 385                  | 72                            |   |                      |                               |
| Casa Vecchia . . . . .                       | 417                  | 41                            | Antognolla . . . . .                                   | 416                  | 39                            |   |                      |                               |
| Case sparse . . . . .                        | —                    | 843                           | Osteria del Pantano (c) . . . . .                      | 382                  | 6                             |   |                      |                               |
|  |                      |                               | Osteria di Ponte Nese (c) . . . . .                    | 293                  | 8                             |   |                      |                               |
|  |                      |                               | Osteria di San Giovanni del Pan-<br>tano (c) . . . . . | 381                  | 18                            |   |                      |                               |
|  |                      |                               | Pantano (c) . . . . .                                  | 382                  | 33                            |   |                      |                               |
|  |                      |                               | Case sparse . . . . .                                  | —                    | 404                           |   |                      |                               |
| <b>PONTE SAN GIOVANNI</b> . . . . .          | 349<br>181           | 3.647                         | <b>SAN MARTINO DEI COLLI</b> . . . . .                 | 337<br>226           | 246                           |   |                      |                               |
| Ponte San Giovanni . . . . .                 | 189                  | 2.207                         | San Martino dei Colli . . . . .                        | 337                  | 56                            |   |                      |                               |
| Casella . . . . .                            | 194                  | 41                            | Case sparse . . . . .                                  | —                    | 190                           |   |                      |                               |
| Fornace . . . . .                            | 245                  | 80                            |  |                      |                               |   |                      |                               |
| Le Stradelle . . . . .                       | 187                  | 25                            |  |                      |                               |   |                      |                               |
| L'Ospizio . . . . .                          | 198                  | 42                            |  |                      |                               |   |                      |                               |
| Sardo . . . . .                              | 185                  | 43                            |  |                      |                               |   |                      |                               |
| Sodo degli Ebrei . . . . .                   | 273                  | 37                            |  |                      |                               |   |                      |                               |
| Case sparse . . . . .                        | —                    | 1.172                         |  |                      |                               |   |                      |                               |

(a) Nucleo speciale: chiesa. — (b) Nucleo speciale: convento. — (c) Nucleo speciale: esercizio pubblico.



TAV. 3 — Popolazione residente per sesso, età e stato civile

| ETÀ<br>(anni) | MASCHI   |           |        |                     |            |        | FEMMINE |           |        |                     |            |        | TOTALE |
|---------------|----------|-----------|--------|---------------------|------------|--------|---------|-----------|--------|---------------------|------------|--------|--------|
|               | Celibati | Coniugati | Vedovi | Separati legalmente | Divorziati | Totale | Nubili  | Coniugate | Vedove | Separate legalmente | Divorziati | Totale |        |
| 1             | 684      | —         | —      | —                   | —          | 684    | 649     | —         | —      | —                   | —          | 649    | 1.333  |
| 2             | 689      | —         | —      | —                   | —          | 689    | 639     | —         | —      | —                   | —          | 639    | 1.328  |
| 3             | 674      | —         | —      | —                   | —          | 674    | 660     | —         | —      | —                   | —          | 660    | 1.334  |
| 4             | 774      | —         | —      | —                   | —          | 774    | 741     | —         | —      | —                   | —          | 741    | 1.515  |
| 5             | 735      | —         | —      | —                   | —          | 735    | 685     | —         | —      | —                   | —          | 685    | 1.420  |
| fino a 5      | 3.556    | —         | —      | —                   | —          | 3.556  | 3.374   | —         | —      | —                   | —          | 3.374  | 6.930  |
| 6             | 750      | —         | —      | —                   | —          | 750    | 691     | —         | —      | —                   | —          | 691    | 1.441  |
| 7             | 601      | —         | —      | —                   | —          | 601    | 596     | —         | —      | —                   | —          | 596    | 1.197  |
| 8             | 686      | —         | —      | —                   | —          | 686    | 633     | —         | —      | —                   | —          | 633    | 1.319  |
| 9             | 684      | —         | —      | —                   | —          | 684    | 682     | —         | —      | —                   | —          | 682    | 1.366  |
| 10            | 690      | —         | —      | —                   | —          | 690    | 680     | —         | —      | —                   | —          | 680    | 1.370  |
| 5-10          | 3.411    | —         | —      | —                   | —          | 3.411  | 3.282   | —         | —      | —                   | —          | 3.282  | 6.693  |
| 11            | 757      | —         | —      | —                   | —          | 757    | 712     | —         | —      | —                   | —          | 712    | 1.469  |
| 12            | 824      | —         | —      | —                   | —          | 824    | 797     | —         | —      | —                   | —          | 797    | 1.621  |
| 13            | 807      | —         | —      | —                   | —          | 807    | 799     | —         | —      | —                   | —          | 799    | 1.606  |
| 14            | 810      | —         | —      | —                   | —          | 810    | 866     | 1         | —      | —                   | —          | 867    | 1.677  |
| 15            | 745      | —         | —      | —                   | —          | 745    | 773     | 4         | 1      | —                   | —          | 778    | 1.523  |
| 10-15         | 3.943    | —         | —      | —                   | —          | 3.943  | 3.947   | 5         | 1      | —                   | —          | 3.953  | 7.896  |
| 16            | 700      | 2         | —      | —                   | —          | 702    | 759     | 5         | 1      | —                   | —          | 765    | 1.467  |
| 17            | 767      | 1         | —      | —                   | —          | 768    | 787     | 6         | —      | —                   | —          | 793    | 1.561  |
| 18            | 749      | 2         | —      | —                   | —          | 751    | 811     | 14        | —      | —                   | —          | 825    | 1.576  |
| 19            | 752      | 4         | —      | —                   | —          | 756    | 735     | 43        | 1      | —                   | —          | 779    | 1.535  |
| 20            | 721      | 6         | —      | —                   | —          | 727    | 691     | 81        | —      | —                   | —          | 772    | 1.499  |
| 15-20         | 3.689    | 15        | —      | —                   | —          | 3.704  | 3.783   | 149       | 2      | —                   | —          | 3.934  | 7.638  |
| 21            | 806      | 13        | —      | —                   | —          | 819    | 645     | 163       | —      | —                   | —          | 808    | 1.627  |
| 22            | 758      | 13        | —      | —                   | —          | 771    | 623     | 211       | 1      | 1                   | —          | 836    | 1.607  |
| 23            | 655      | 48        | 1      | —                   | —          | 704    | 500     | 280       | 2      | 1                   | —          | 783    | 1.487  |
| 24            | 705      | 111       | —      | —                   | —          | 817    | 400     | 400       | 3      | 1                   | —          | 804    | 1.621  |
| 25            | 687      | 195       | —      | —                   | —          | 882    | 370     | 497       | 4      | —                   | —          | 871    | 1.753  |
| 20-25         | 3.611    | 380       | 1      | 1                   | —          | 3.993  | 2.538   | 1.551     | 10     | 3                   | —          | 4.102  | 8.095  |
| 26            | 560      | 264       | —      | 1                   | —          | 825    | 333     | 544       | 4      | 1                   | —          | 882    | 1.707  |
| 27            | 495      | 359       | —      | —                   | —          | 854    | 298     | 648       | 11     | 1                   | —          | 958    | 1.812  |
| 28            | 429      | 455       | —      | —                   | —          | 885    | 235     | 644       | 9      | 1                   | —          | 889    | 1.774  |
| 29            | 38       | 77        | —      | —                   | —          | 115    | 27      | 81        | 1      | 1                   | —          | 110    | 225    |
| 30            | 274      | 592       | 3      | 1                   | —          | 870    | 188     | 783       | 14     | 4                   | —          | 989    | 1.859  |
| 25-30         | 1.796    | 1.747     | 3      | 3                   | —          | 3.549  | 1.081   | 2.700     | 39     | 8                   | —          | 3.828  | 7.377  |
| 31            | 243      | 640       | 2      | —                   | —          | 885    | 173     | 720       | 21     | 2                   | —          | 916    | 1.801  |
| 32            | 497      | 1.156     | —      | 1                   | —          | 1.654  | 344     | 1.388     | 44     | 2                   | —          | 1.778  | 3.432  |
| 33            | 99       | 458       | 5      | 1                   | —          | 563    | 103     | 479       | 14     | 1                   | —          | 597    | 1.160  |
| 34            | 83       | 340       | 2      | 1                   | —          | 426    | 95      | 346       | 21     | 7                   | —          | 469    | 895    |
| 35            | 60       | 395       | 3      | 4                   | —          | 462    | 83      | 388       | 13     | 1                   | —          | 485    | 947    |
| 30-35         | 982      | 2.989     | 12     | 7                   | —          | 3.990  | 798     | 3.321     | 113    | 13                  | —          | 4.245  | 8.235  |
| 36            | 75       | 545       | 2      | 4                   | —          | 627    | 96      | 512       | 21     | —                   | —          | 629    | 1.256  |
| 37            | 99       | 653       | 4      | 4                   | 1          | 760    | 97      | 653       | 32     | 5                   | —          | 787    | 1.547  |
| 38            | 73       | 750       | 3      | 2                   | —          | 828    | 112     | 640       | 41     | 2                   | —          | 795    | 1.633  |
| 39            | 70       | 656       | 3      | 2                   | —          | 731    | 118     | 665       | 40     | 5                   | —          | 828    | 1.559  |
| 40            | 87       | 781       | 8      | 2                   | —          | 878    | 113     | 727       | 53     | 4                   | —          | 897    | 1.775  |
| 35-40         | 404      | 3.385     | 20     | 14                  | 1          | 3.824  | 536     | 3.197     | 187    | 16                  | —          | 3.936  | 7.760  |
| 41            | 47       | 582       | 5      | 5                   | —          | 639    | 85      | 536       | 44     | 5                   | 1          | 671    | 1.310  |
| 42            | 58       | 696       | 8      | 3                   | —          | 765    | 112     | 651       | 43     | 3                   | —          | 809    | 1.574  |
| 43            | 41       | 598       | 7      | 4                   | —          | 650    | 94      | 580       | 46     | 3                   | —          | 723    | 1.373  |
| 44            | 50       | 654       | 9      | 2                   | —          | 715    | 98      | 597       | 46     | 5                   | —          | 746    | 1.461  |
| 45            | 59       | 588       | 5      | 5                   | —          | 657    | 98      | 553       | 41     | 4                   | —          | 696    | 1.353  |
| 40-45         | 255      | 3.118     | 34     | 19                  | —          | 3.426  | 487     | 2.917     | 220    | 20                  | 1          | 3.645  | 7.071  |
| 46            | 34       | 568       | 8      | 9                   | —          | 619    | 79      | 463       | 57     | 2                   | —          | 601    | 1.220  |
| 47            | 32       | 537       | 9      | —                   | —          | 578    | 78      | 429       | 60     | 2                   | —          | 569    | 1.147  |
| 48            | 38       | 513       | 9      | 5                   | —          | 565    | 78      | 475       | 62     | 2                   | —          | 617    | 1.182  |
| 49            | 20       | 443       | 19     | 1                   | 1          | 484    | 75      | 445       | 54     | 5                   | —          | 579    | 1.063  |
| 50            | 41       | 509       | 6      | 2                   | —          | 558    | 64      | 426       | 70     | 5                   | —          | 565    | 1.123  |
| 45-50         | 165      | 2.570     | 51     | 17                  | 1          | 2.804  | 374     | 2.238     | 303    | 16                  | —          | 2.931  | 5.735  |
| 51            | 31       | 426       | 6      | 2                   | —          | 465    | 68      | 437       | 60     | 3                   | —          | 568    | 1.033  |
| 52            | 27       | 457       | 11     | 1                   | —          | 496    | 57      | 390       | 65     | —                   | —          | 512    | 1.003  |
| 53            | 40       | 421       | 22     | 5                   | —          | 488    | 65      | 387       | 76     | 1                   | —          | 529    | 1.017  |
| 54            | 31       | 423       | 24     | 4                   | —          | 482    | 56      | 381       | 79     | 2                   | —          | 518    | 1.000  |
| 55            | 34       | 477       | 24     | 5                   | —          | 540    | 68      | 410       | 95     | —                   | —          | 573    | 1.113  |
| 50-55         | 163      | 2.204     | 87     | 17                  | —          | 2.471  | 314     | 2.005     | 375    | 6                   | —          | 2.700  | 5.171  |
| 56            | 18       | 392       | 27     | 5                   | —          | 442    | 63      | 358       | 93     | —                   | —          | 514    | 956    |
| 57            | 23       | 396       | 22     | 1                   | —          | 442    | 60      | 338       | 103    | 1                   | —          | 502    | 944    |
| 58            | 31       | 371       | 27     | 5                   | —          | 434    | 63      | 329       | 84     | 1                   | —          | 477    | 911    |
| 59            | 21       | 360       | 27     | 2                   | —          | 410    | 63      | 282       | 125    | 2                   | —          | 472    | 882    |
| 60            | 17       | 312       | 21     | 2                   | —          | 352    | 41      | 299       | 127    | 1                   | —          | 468    | 820    |
| 55-60         | 110      | 1.831     | 124    | 15                  | —          | 2.080  | 290     | 1.606     | 532    | 5                   | —          | 2.433  | 4.513  |
| 61            | 34       | 310       | 21     | 3                   | —          | 368    | 54      | 298       | 111    | 4                   | —          | 467    | 835    |
| 62            | 22       | 318       | 29     | 3                   | —          | 372    | 55      | 284       | 139    | 2                   | —          | 480    | 852    |
| 63            | 21       | 337       | 27     | —                   | —          | 385    | 60      | 305       | 157    | 1                   | —          | 523    | 908    |
| 64            | 20       | 281       | 37     | 5                   | —          | 343    | 35      | 209       | 152    | 1                   | —          | 397    | 740    |
| 65            | 20       | 292       | 58     | 2                   | —          | 372    | 50      | 188       | 160    | 1                   | —          | 399    | 771    |
| 60-65         | 117      | 1.538     | 172    | 13                  | —          | 1.840  | 254     | 1.284     | 719    | 9                   | —          | 2.266  | 4.106  |
| 66            | 17       | 258       | 48     | 1                   | —          | 324    | 41      | 196       | 151    | 1                   | —          | 389    | 713    |
| 67            | 24       | 276       | 54     | 2                   | —          | 356    | 42      | 193       | 161    | —                   | —          | 396    | 752    |
| 68            | 19       | 220       | 49     | —                   | —          | 288    | 28      | 159       | 144    | —                   | —          | 331    | 619    |
| 69            | 19       | 228       | 46     | —                   | —          | 293    | 24      | 146       | 149    | 1                   | —          | 320    | 613    |
| 70            | 21       | 197       | 58     | —                   | —          | 276    | 32      | 155       | 143    | 2                   | —          | 332    | 608    |
| 65-70         | 100      | 1.179     | 255    | 3                   | —          | 1.537  | 167     | 949       | 748    | 4                   | —          | 1.768  | 3.305  |
| 71            | 19       | 204       | 47     | 1                   | —          | 271    | 33      | 142       | 142    | —                   | —          | 316    | 587    |
| 72            | 8        | 129       | 38     | 2                   | —          | 177    | 20      | 77        | 122    | —                   | —          | 219    | 396    |
| 73            | 17       | 126       | 57     | —                   | —          | 200    | 31      | 65        | 114    | —                   | —          | 210    | 410    |
| 74            | 14       | 137       | 54     | —                   | —          | 205    | 22      | 70        | 106    | —                   | —          | 198    | 403    |
| 75            | 16       | 133       | 54     | —                   | —          | 203    | 12      | 56        | 135    | 1                   | —          | 204    | 407    |
| 70-75         | 74       | 729       | 250    | 4                   | —          | 1.056  | 118     | 409       | 619    | 1                   | —          | 1.147  | 2.203  |
| 76            | 20       | 208       | 92     | 3                   | —          | 323    | 37      | 85        | 227    | 1                   | —          | 350    | 673    |
| 77            | 1        | 16        | 9      | 1                   | —          | 27     | 3       | 18        | 18     | —                   | —          | 25     | 52     |
| 78            | 17       | 92        | 40     | —                   | —          | 149    | 15      | 26        | 94     | —                   | —          | 135    | 284    |
| 79            | 10       | 56        | 45     | —                   | —          | 111    | 12      | 31        | 107    | —                   | —          | 150    | 261    |
| 80            | 8        | 53        | 38     | —                   | —          | 99     | 14      | 27        | 98     | —                   | —          | 139    | 238    |
| 75-80         | 56       | 425       | 224    | 4                   | —          | 709    | 81      | 173       | 544    | 1                   | —          | 799    | 1.508  |
| 80-85         | 22       | 141       | 156    | —                   | —          | 319    | 46      | 35        | 324    | 1                   | —          | 406    | 725    |
| 85-90         | 8        | 34        | 78     | 1                   | —          | 121    | 20      | 15        | 134    | —                   | —          | 169    | 290    |
| 90-95         | —        | 1         | 15     | —                   | —          | 16     | 4       | 1         | 31     | —                   | —          | 36     | 52     |
| 95-100        | —        | —         | 1      | —                   | —          | 1      | 1       | —         | 5      | —                   | —          | 6      | 7      |
| oltre 100     | —        | —         | —      | —                   | —          | —      | —       | —         | —      | —                   | —          | —      | —      |
| TOTALE        | 22.462   | 22.286    | 1.483  | 117                 | 2          | 46.350 | 21.495  | 22.455    | 4.906  | 103                 | 1          | 48.960 | 95.310 |

TAV. 4 — Popolazione residente per sesso, classe di età e circoscrizione comunale

| CIRCOSCRIZIONI COMUNALI            | E T A (anni compiuti) |              |              |              |              |              |              |              |              |              |              |              | TOTALE        |
|------------------------------------|-----------------------|--------------|--------------|--------------|--------------|--------------|--------------|--------------|--------------|--------------|--------------|--------------|---------------|
|                                    | fino a 6              | 6-10         | 10-14        | 14-18        | 18-21        | 21-25        | 25-35        | 35-45        | 45-55        | 55-60        | 60-65        | oltre 65     |               |
| <b>M A S C H I</b>                 |                       |              |              |              |              |              |              |              |              |              |              |              |               |
| Centro Urbano . . . . .            | 1.488                 | 967          | 1.090        | 983          | 778          | 1.149        | 3.054        | 3.036        | 2.335        | 983          | 786          | 1.631        | 18.330        |
| Altri Centri . . . . .             | 903                   | 527          | 590          | 587          | 429          | 587          | 1.491        | 1.469        | 938          | 415          | 372          | 747          | 9.055         |
| Bagnaia . . . . .                  | 15                    | 8            | 22           | 12           | 10           | 14           | 27           | 26           | 18           | 6            | 10           | 19           | 187           |
| Bosco . . . . .                    | 3                     | 1            | 4            | 5            | 6            | 1            | 6            | 8            | 12           | 4            | 2            | 7            | 59            |
| Capanne . . . . .                  | 11                    | 6            | 4            | 3            | 6            | 5            | 16           | 10           | 8            | 7            | 1            | 7            | 84            |
| Castel del Piano . . . . .         | 25                    | 23           | 13           | 23           | 13           | 27           | 57           | 66           | 44           | 15           | 20           | 36           | 367           |
| Cenerente . . . . .                | 7                     | 3            | 4            | 2            | —            | 4            | 7            | 4            | 6            | 4            | 1            | 2            | 44            |
| Civitella Benazzone . . . . .      | 6                     | 8            | 6            | 7            | 9            | 6            | 21           | 21           | 13           | 7            | 4            | 8            | 116           |
| Collestrada . . . . .              | 4                     | 2            | 41           | 37           | 6            | 3            | 10           | 8            | 4            | 6            | 1            | 6            | 123           |
| Colle Umberto I . . . . .          | —                     | —            | —            | 2            | 2            | 1            | 1            | 1            | 2            | —            | 1            | 1            | 11            |
| Colombella Bassa . . . . .         | 15                    | 10           | 9            | 8            | 10           | 9            | 19           | 30           | 19           | 12           | 9            | 14           | 164           |
| Ferro di Cavallo . . . . .         | 29                    | 10           | 15           | 15           | 13           | 18           | 35           | 37           | 33           | 8            | 11           | 18           | 242           |
| Fontignano . . . . .               | 19                    | 12           | 16           | 14           | 12           | 16           | 42           | 38           | 28           | 7            | 8            | 29           | 241           |
| Fratticiola Selvatica . . . . .    | 42                    | 27           | 13           | 23           | 15           | 18           | 43           | 44           | 22           | 11           | 13           | 13           | 284           |
| La Bruna . . . . .                 | 5                     | 7            | 6            | 8            | 7            | 6            | 19           | 16           | 11           | 5            | 1            | 6            | 97            |
| La Cinella . . . . .               | 1                     | —            | 3            | 2            | 2            | 2            | 6            | 8            | 2            | 2            | 2            | 5            | 35            |
| Lacugnano . . . . .                | 10                    | 8            | 6            | 8            | 5            | 10           | 16           | 15           | 10           | 2            | 3            | 7            | 100           |
| L'Olmo . . . . .                   | 9                     | 6            | 2            | 7            | 7            | 6            | 23           | 23           | 9            | 6            | 2            | 5            | 105           |
| Migiana di Monte Tezio . . . . .   | 3                     | 4            | 1            | 6            | 4            | 3            | 6            | 7            | 2            | —            | 2            | 3            | 41            |
| Montebello . . . . .               | 4                     | 4            | 2            | —            | —            | 5            | 12           | 7            | 4            | —            | 2            | 6            | 46            |
| Monte Petriolo . . . . .           | 7                     | 9            | 7            | 6            | 6            | 6            | 16           | 18           | 7            | 3            | 5            | 7            | 97            |
| Mugnano . . . . .                  | 26                    | 18           | 15           | 13           | 11           | 14           | 54           | 49           | 29           | 11           | 10           | 23           | 273           |
| Pianello . . . . .                 | 13                    | 17           | 11           | 14           | 6            | 6            | 37           | 35           | 19           | 9            | 6            | 19           | 192           |
| Piccione . . . . .                 | 11                    | 8            | 8            | 10           | 7            | 9            | 22           | 24           | 14           | 5            | 5            | 19           | 142           |
| Pila . . . . .                     | 14                    | 8            | 8            | 10           | 4            | 12           | 18           | 30           | 11           | 9            | 3            | 13           | 140           |
| Pilonic Materno . . . . .          | 6                     | 5            | 3            | 8            | 2            | 10           | 18           | 10           | 9            | 9            | 3            | 11           | 94            |
| Poggio delle Corti . . . . .       | 9                     | 3            | 2            | 3            | 3            | 4            | 5            | 5            | 4            | 2            | 1            | 4            | 45            |
| Ponte della Pietra . . . . .       | 1                     | 5            | 2            | 4            | —            | 2            | 5            | 7            | 3            | 2            | 2            | 4            | 37            |
| Ponte Felcino . . . . .            | 91                    | 45           | 57           | 56           | 38           | 44           | 158          | 169          | 99           | 37           | 42           | 70           | 906           |
| Ponte Pattoli . . . . .            | 44                    | 30           | 30           | 23           | 26           | 41           | 80           | 59           | 58           | 18           | 22           | 37           | 468           |
| Ponte Rio . . . . .                | 17                    | 5            | 10           | 6            | 4            | 6            | 15           | 16           | 12           | 5            | 2            | 3            | 101           |
| Ponte San Giovanni . . . . .       | 120                   | 52           | 57           | 71           | 42           | 62           | 165          | 187          | 111          | 59           | 48           | 92           | 1.066         |
| Ponte Valleceppi . . . . .         | 56                    | 33           | 37           | 25           | 25           | 37           | 114          | 91           | 56           | 27           | 21           | 53           | 575           |
| Prepo . . . . .                    | 4                     | 2            | —            | 1            | 1            | —            | 5            | 4            | —            | 1            | 3            | 2            | 23            |
| Pretola . . . . .                  | 27                    | 10           | 22           | 19           | 19           | 14           | 44           | 46           | 27           | 6            | 16           | 18           | 268           |
| Ramazzano . . . . .                | 5                     | 4            | 1            | 3            | 4            | 5            | 7            | 3            | 2            | 4            | 4            | 2            | 44            |
| Rancolfo . . . . .                 | 10                    | 5            | 8            | 9            | 4            | 6            | 11           | 20           | 15           | —            | 1            | 11           | 100           |
| Ripa . . . . .                     | 30                    | 5            | 5            | 20           | 10           | 15           | 48           | 20           | 10           | 25           | 10           | 20           | 218           |
| San Fortunato . . . . .            | 11                    | 5            | 6            | 4            | 3            | 3            | 16           | 17           | 4            | 5            | 4            | 12           | 90            |
| San Giovanni del Pantano . . . . . | 5                     | 2            | 4            | —            | 1            | 1            | 7            | 6            | 2            | 2            | 1            | 2            | 33            |
| San Marco . . . . .                | 24                    | 26           | 16           | 19           | 16           | 26           | 58           | 60           | 31           | 16           | 7            | 28           | 327           |
| San Martino dei Colli . . . . .    | 3                     | 1            | 3            | 2            | 1            | 5            | 4            | 2            | 6            | 2            | —            | 1            | 30            |
| San Martino in Campo . . . . .     | 22                    | 15           | 15           | 17           | 14           | 13           | 35           | 35           | 29           | 7            | 10           | 16           | 223           |
| San Martino in Colle . . . . .     | 27                    | 7            | 12           | 9            | 8            | 16           | 12           | 11           | 20           | 6            | 10           | 12           | 150           |
| San Sisto . . . . .                | 14                    | 13           | 12           | 6            | 6            | 12           | 24           | 28           | 17           | 7            | 5            | 12           | 156           |
| Santa Lucia . . . . .              | 16                    | 11           | 11           | 4            | 7            | 11           | 34           | 22           | 19           | 6            | 7            | 10           | 158           |
| Santa Maria Rossa . . . . .        | 16                    | 9            | 11           | 9            | 6            | 15           | 25           | 20           | 15           | 5            | 8            | 9            | 148           |
| Sant'Egidio . . . . .              | 17                    | 10           | 20           | 10           | 9            | 13           | 24           | 33           | 17           | 11           | 4            | 14           | 182           |
| Sant'Enea . . . . .                | 27                    | 13           | 16           | 7            | 6            | 8            | 35           | 35           | 13           | 5            | 10           | 17           | 192           |
| Solfagnano . . . . .               | 5                     | 7            | 8            | 3            | 5            | 7            | 12           | 16           | 14           | 2            | 3            | 9            | 91            |
| Villa Pitignano . . . . .          | 17                    | 5            | 6            | 9            | 8            | 10           | 17           | 22           | 18           | 7            | 6            | 5            | 130           |
| Nuclei e case sparse . . . . .     | 1.915                 | 1.167        | 1.518        | 1.396        | 1.095        | 1.438        | 2.994        | 2.745        | 1.952        | 682          | 682          | 1.381        | 18.965        |
| <b>COMUNE . . . . .</b>            | <b>4.306</b>          | <b>2.661</b> | <b>3.198</b> | <b>2.966</b> | <b>2.302</b> | <b>3.174</b> | <b>7.539</b> | <b>7.250</b> | <b>5.275</b> | <b>2.080</b> | <b>1.840</b> | <b>3.759</b> | <b>46.350</b> |

Segue TAV. 4 — Popolazione residente per sesso, classe di età e circoscrizione comunale

| CIRCOSCRIZIONI COMUNALI            | ETÀ (anni compiuti) |              |              |              |              |              |              |              |              |              |              | TOTALE       |               |
|------------------------------------|---------------------|--------------|--------------|--------------|--------------|--------------|--------------|--------------|--------------|--------------|--------------|--------------|---------------|
|                                    | fino a 6            | 6-10         | 10-14        | 14-18        | 18-21        | 21-25        | 25-35        | 35-45        | 45-55        | 55-60        | 60-65        |              | oltre 65      |
| F E M M I N E                      |                     |              |              |              |              |              |              |              |              |              |              |              |               |
| Centro Urbano . . . . .            | 1.398               | 975          | 1.129        | 1.175        | 898          | 1.368        | 3.073        | 3.580        | 2.870        | 1.227        | 1.174        | 2.242        | 21.709        |
| Altri Centri . . . . .             | 807                 | 468          | 596          | 658          | 471          | 629          | 1.515        | 1.422        | 985          | 465          | 405          | 833          | 9.254         |
| Bagnaia . . . . .                  | 14                  | 11           | 12           | 9            | 13           | 19           | 23           | 30           | 16           | 13           | 10           | 18           | 188           |
| Bosco . . . . .                    | 2                   | 5            | 6            | 4            | 4            | 1            | 3            | 14           | 9            | 3            | 1            | 7            | 59            |
| Capanne . . . . .                  | 6                   | 5            | 5            | 7            | 6            | 4            | 16           | 11           | 12           | 8            | 2            | 9            | 91            |
| Castel del Piano . . . . .         | 29                  | 19           | 27           | 15           | 29           | 28           | 58           | 63           | 45           | 21           | 15           | 31           | 380           |
| Cenerente . . . . .                | 4                   | 1            | 2            | 4            | 2            | 3            | 5            | 8            | 6            | 1            | 1            | 4            | 41            |
| Civitella Benazzone . . . . .      | 18                  | 1            | 12           | 9            | 6            | 8            | 16           | 21           | 9            | 6            | 9            | 9            | 124           |
| Collestrada . . . . .              | 3                   | 1            | 2            | 1            | 2            | 5            | 8            | 3            | 5            | 4            | 5            | 5            | 44            |
| Colle Umberto I . . . . .          | —                   | —            | —            | —            | 2            | —            | 2            | 1            | 3            | —            | 1            | 3            | 12            |
| Colombella Bassa . . . . .         | 14                  | 8            | 10           | 15           | 5            | 6            | 26           | 28           | 26           | 7            | 4            | 20           | 169           |
| Ferro di Cavallo . . . . .         | 34                  | 21           | 17           | 20           | 14           | 12           | 40           | 34           | 34           | 14           | 7            | 15           | 262           |
| Fontignano . . . . .               | 21                  | 4            | 7            | 14           | 10           | 14           | 34           | 31           | 32           | 11           | 8            | 30           | 216           |
| Fratticiola Selvatica . . . . .    | 32                  | 19           | 24           | 27           | 8            | 24           | 38           | 40           | 25           | 7            | 9            | 15           | 268           |
| La Bruna . . . . .                 | 14                  | 3            | 5            | 5            | 5            | 8            | 19           | 13           | 11           | 4            | 1            | 10           | 98            |
| La Cinella . . . . .               | 3                   | 2            | 6            | 3            | 1            | 1            | 6            | 6            | 5            | 2            | 2            | 3            | 40            |
| Lacugnano . . . . .                | 6                   | 8            | 6            | 10           | 11           | 7            | 18           | 15           | 8            | 7            | 5            | 6            | 107           |
| L'Olmo . . . . .                   | 7                   | 10           | 5            | 7            | 3            | 7            | 23           | 15           | 7            | 7            | 4            | 8            | 103           |
| Migiana di Monte Tezio . . . . .   | 3                   | 2            | 1            | 5            | 4            | 1            | 6            | 7            | 1            | 1            | 4            | —            | 35            |
| Montebello . . . . .               | 5                   | 1            | 3            | 1            | 3            | 2            | 11           | 6            | 7            | 2            | 2            | 8            | 51            |
| Monte Petriolo . . . . .           | 5                   | 3            | 2            | 7            | 2            | 7            | 11           | 15           | 9            | 2            | 3            | 9            | 75            |
| Mugnano . . . . .                  | 33                  | 16           | 17           | 21           | 17           | 26           | 56           | 53           | 38           | 11           | 14           | 32           | 334           |
| Pianello . . . . .                 | 18                  | 7            | 9            | 17           | 10           | 11           | 27           | 25           | 19           | 14           | 7            | 17           | 181           |
| Piccione . . . . .                 | 10                  | 8            | 11           | 9            | 7            | 13           | 25           | 26           | 10           | 8            | 8            | 16           | 151           |
| Pila . . . . .                     | 16                  | 6            | 11           | 13           | 13           | 11           | 16           | 25           | 18           | 8            | 5            | 10           | 152           |
| Pilonico Materno . . . . .         | 6                   | 2            | 4            | 3            | 7            | 6            | 12           | 12           | 11           | 8            | 5            | 10           | 86            |
| Poggio delle Corti . . . . .       | 1                   | 5            | 2            | 2            | 2            | 5            | 5            | 8            | 2            | 4            | 3            | 5            | 44            |
| Ponte della Pietra . . . . .       | 3                   | 1            | 2            | 1            | —            | 4            | 3            | 4            | 5            | 2            | 3            | 2            | 30            |
| Ponte Felcino . . . . .            | 71                  | 50           | 75           | 60           | 44           | 59           | 177          | 163          | 108          | 41           | 48           | 76           | 972           |
| Ponte Pattoli . . . . .            | 33                  | 26           | 37           | 46           | 30           | 45           | 68           | 63           | 55           | 25           | 13           | 32           | 473           |
| Ponte Rio . . . . .                | 9                   | 6            | 2            | 14           | 6            | 2            | 17           | 15           | 15           | 6            | 3            | 7            | 102           |
| Ponte San Giovanni . . . . .       | 109                 | 52           | 69           | 64           | 47           | 75           | 207          | 182          | 123          | 53           | 43           | 117          | 1.141         |
| Ponte Valleceppi . . . . .         | 40                  | 22           | 22           | 35           | 31           | 33           | 109          | 85           | 67           | 34           | 37           | 55           | 570           |
| Prepo . . . . .                    | 1                   | —            | 1            | 1            | —            | 3            | 3            | 2            | 2            | 2            | 2            | 4            | 21            |
| Pretola . . . . .                  | 36                  | 24           | 14           | 19           | 8            | 25           | 39           | 49           | 17           | 14           | 14           | 19           | 278           |
| Ramazzano . . . . .                | 6                   | 2            | 1            | 2            | 3            | 2            | 7            | 3            | 4            | 3            | 3            | 2            | 38            |
| Rancolfo . . . . .                 | 7                   | 6            | 13           | 10           | 5            | 6            | 17           | 16           | 6            | 1            | 5            | 8            | 100           |
| Ripa . . . . .                     | 14                  | 9            | 9            | 28           | 14           | 20           | 37           | 37           | 5            | 23           | 9            | 28           | 233           |
| San Fortunato . . . . .            | 5                   | 5            | 5            | 9            | 2            | 5            | 19           | 6            | 11           | 5            | 4            | 12           | 88            |
| San Giovanni del Pantano . . . . . | 3                   | 1            | 5            | 4            | 2            | 4            | 4            | 6            | 2            | 1            | —            | 7            | 39            |
| San Marco . . . . .                | 26                  | 21           | 22           | 22           | 21           | 13           | 53           | 51           | 35           | 13           | 15           | 32           | 324           |
| San Martino dei Colli . . . . .    | 3                   | —            | 2            | 3            | —            | 1            | 4            | 5            | 4            | 1            | 1            | 2            | 26            |
| San Martino in Campo . . . . .     | 12                  | 11           | 18           | 17           | 7            | 15           | 35           | 37           | 34           | 8            | 11           | 27           | 232           |
| San Martino in Colle . . . . .     | 14                  | 11           | 10           | 20           | 7            | 11           | 14           | 16           | 24           | 6            | 12           | 19           | 164           |
| San Sisto . . . . .                | 14                  | 7            | 18           | 13           | 9            | 7            | 34           | 28           | 14           | 9            | 7            | 16           | 176           |
| Santa Lucia . . . . .              | 11                  | 7            | 4            | 6            | 4            | 13           | 39           | 25           | 14           | 7            | 7            | 13           | 150           |
| Santa Maria Rossa . . . . .        | 14                  | 8            | 8            | 12           | 13           | 14           | 21           | 25           | 10           | 6            | 3            | 17           | 151           |
| Sant'Egidio . . . . .              | 25                  | 10           | 9            | 14           | 9            | 10           | 31           | 30           | 19           | 6            | 9            | 13           | 185           |
| Sant'Enea . . . . .                | 18                  | 8            | 22           | 9            | 14           | 14           | 38           | 29           | 19           | 11           | 15           | 11           | 208           |
| Solfignano . . . . .               | 14                  | 5            | 6            | 7            | 4            | 5            | 17           | 12           | 14           | 3            | 1            | 7            | 95            |
| Villa Pitignano . . . . .          | 15                  | 8            | 16           | 14           | 5            | 14           | 18           | 23           | 10           | 12           | 5            | 7            | 147           |
| Nuclei e case sparse . . . . .     | 1.860               | 1.148        | 1.450        | 1.328        | 990          | 1.297        | 2.885        | 2.579        | 1.776        | 741          | 687          | 1.256        | 17.997        |
| <b>COMUNE . . . . .</b>            | <b>4.065</b>        | <b>2.591</b> | <b>3.175</b> | <b>3.161</b> | <b>2.359</b> | <b>3.294</b> | <b>8.073</b> | <b>7.581</b> | <b>5.631</b> | <b>2.433</b> | <b>2.266</b> | <b>4.331</b> | <b>48.960</b> |

Segue Tav. 4 — Popolazione residente per sesso, classe di età e circoscrizione comunale

| CIRCOSCRIZIONI COMUNALI               | E T À (anni compiuti) |              |              |              |              |              |               |               |               |              |              | TOTALE       |               |
|---------------------------------------|-----------------------|--------------|--------------|--------------|--------------|--------------|---------------|---------------|---------------|--------------|--------------|--------------|---------------|
|                                       | fino a 6              | 6-10         | 10-14        | 14-18        | 18-21        | 21-25        | 25-35         | 35-45         | 45-55         | 55-60        | 60-65        |              | oltre 65      |
| <b>Centro Urbano . . . . .</b>        | <b>2.886</b>          | <b>1.942</b> | <b>2.219</b> | <b>2.158</b> | <b>1.676</b> | <b>2.517</b> | <b>6.727</b>  | <b>6.616</b>  | <b>5.255</b>  | <b>2.210</b> | <b>1.960</b> | <b>3.873</b> | <b>40.039</b> |
| <b>Altri Centri . . . . .</b>         | <b>1.710</b>          | <b>995</b>   | <b>1.186</b> | <b>1.245</b> | <b>900</b>   | <b>1.216</b> | <b>3.006</b>  | <b>2.891</b>  | <b>1.923</b>  | <b>880</b>   | <b>777</b>   | <b>1.580</b> | <b>18.309</b> |
| Bagnaia . . . . .                     | 29                    | 19           | 34           | 21           | 23           | 33           | 50            | 56            | 34            | 19           | 20           | 37           | 375           |
| Bosco . . . . .                       | 5                     | 6            | 10           | 9            | 10           | 2            | 9             | 22            | 21            | 7            | 3            | 14           | 118           |
| Capanne . . . . .                     | 17                    | 11           | 9            | 10           | 12           | 9            | 32            | 21            | 20            | 15           | 3            | 16           | 175           |
| Castel del Piano . . . . .            | 54                    | 42           | 40           | 43           | 42           | 55           | 115           | 129           | 89            | 36           | 35           | 67           | 747           |
| Cenerente . . . . .                   | 11                    | 4            | 6            | 6            | 2            | 7            | 12            | 12            | 12            | 5            | 2            | 6            | 85            |
| Civitella Benazzone . . . . .         | 24                    | 9            | 18           | 16           | 15           | 14           | 37            | 42            | 22            | 13           | 13           | 17           | 240           |
| Collestrada . . . . .                 | 7                     | 3            | 43           | 38           | 8            | 8            | 18            | 11            | 9             | 10           | 6            | 11           | 172           |
| Colle Umberto I . . . . .             | —                     | —            | —            | 2            | 4            | 1            | 3             | 2             | 5             | —            | 2            | 4            | 23            |
| Colombella Bassa . . . . .            | 29                    | 18           | 19           | 23           | 15           | 15           | 45            | 58            | 45            | 19           | 13           | 34           | 333           |
| Ferro di Cavallo . . . . .            | 63                    | 31           | 32           | 35           | 27           | 30           | 75            | 71            | 67            | 22           | 18           | 33           | 504           |
| Fontignano . . . . .                  | 40                    | 16           | 23           | 28           | 22           | 30           | 76            | 69            | 60            | 18           | 16           | 59           | 457           |
| Fratticiola Selvatica . . . . .       | 74                    | 46           | 37           | 50           | 23           | 42           | 81            | 84            | 47            | 18           | 22           | 28           | 552           |
| La Bruna . . . . .                    | 19                    | 10           | 11           | 13           | 12           | 14           | 38            | 29            | 22            | 9            | 2            | 16           | 195           |
| La Cinella . . . . .                  | 4                     | 2            | 9            | 5            | 3            | 3            | 12            | 14            | 7             | 4            | 4            | 8            | 75            |
| Lacugnano . . . . .                   | 16                    | 16           | 12           | 18           | 16           | 17           | 34            | 30            | 18            | 9            | 8            | 13           | 207           |
| L'Olmo . . . . .                      | 16                    | 16           | 7            | 14           | 10           | 13           | 46            | 38            | 16            | 13           | 6            | 13           | 208           |
| Migiana di Monte Tezio . . . . .      | 6                     | 6            | 2            | 11           | 8            | 4            | 12            | 14            | 3             | 1            | 6            | 3            | 76            |
| Montebello . . . . .                  | 9                     | 5            | 5            | 1            | 3            | 7            | 23            | 13            | 11            | 2            | 4            | 14           | 97            |
| Monte Petriolo . . . . .              | 12                    | 12           | 9            | 13           | 8            | 13           | 27            | 33            | 16            | 5            | 8            | 16           | 172           |
| Mugnano . . . . .                     | 59                    | 34           | 32           | 34           | 28           | 40           | 110           | 102           | 67            | 22           | 24           | 55           | 607           |
| Pianello . . . . .                    | 31                    | 24           | 20           | 31           | 16           | 17           | 64            | 60            | 38            | 23           | 13           | 36           | 373           |
| Piccione . . . . .                    | 21                    | 16           | 19           | 19           | 14           | 22           | 47            | 50            | 24            | 13           | 13           | 35           | 293           |
| Pila . . . . .                        | 30                    | 14           | 19           | 23           | 17           | 23           | 34            | 55            | 29            | 17           | 8            | 23           | 292           |
| Pilonico Materno . . . . .            | 12                    | 7            | 7            | 11           | 9            | 16           | 30            | 22            | 20            | 17           | 8            | 21           | 180           |
| Poggio delle Corti . . . . .          | 10                    | 8            | 4            | 5            | 5            | 9            | 10            | 13            | 6             | 6            | 4            | 9            | 89            |
| Ponte della Pietra . . . . .          | 4                     | 6            | 4            | 5            | —            | 6            | 8             | 11            | 8             | 4            | 5            | 6            | 67            |
| Ponte Felcino . . . . .               | 162                   | 95           | 132          | 116          | 82           | 103          | 335           | 332           | 207           | 78           | 90           | 146          | 1.878         |
| Ponte Pattoli . . . . .               | 77                    | 56           | 67           | 69           | 56           | 86           | 148           | 122           | 113           | 43           | 35           | 69           | 941           |
| Ponte Rio . . . . .                   | 26                    | 11           | 12           | 20           | 10           | 8            | 32            | 31            | 27            | 11           | 5            | 10           | 203           |
| Ponte San Giovanni . . . . .          | 229                   | 104          | 126          | 135          | 89           | 137          | 372           | 369           | 234           | 112          | 91           | 209          | 2.207         |
| Ponte Valleceppi . . . . .            | 96                    | 55           | 59           | 60           | 56           | 70           | 223           | 176           | 123           | 61           | 58           | 108          | 1.145         |
| Prepo . . . . .                       | 5                     | 2            | 1            | 2            | 1            | 3            | 8             | 6             | 2             | 3            | 5            | 6            | 44            |
| Pretola . . . . .                     | 63                    | 34           | 36           | 38           | 27           | 39           | 83            | 95            | 44            | 20           | 30           | 37           | 546           |
| Ramazzano . . . . .                   | 11                    | 6            | 2            | 5            | 7            | 7            | 14            | 6             | 6             | 7            | 7            | 4            | 82            |
| Rancolfo . . . . .                    | 17                    | 11           | 21           | 19           | 9            | 12           | 28            | 36            | 21            | 1            | 6            | 19           | 200           |
| Ripa . . . . .                        | 44                    | 14           | 14           | 48           | 24           | 35           | 85            | 57            | 15            | 48           | 19           | 48           | 451           |
| San Fortunato . . . . .               | 16                    | 10           | 11           | 13           | 5            | 8            | 35            | 23            | 15            | 10           | 8            | 24           | 178           |
| San Giovanni del Pantano . . . . .    | 8                     | 3            | 9            | 4            | 3            | 5            | 11            | 12            | 4             | 3            | 1            | 9            | 72            |
| San Marco . . . . .                   | 50                    | 47           | 38           | 41           | 37           | 39           | 111           | 111           | 66            | 29           | 22           | 60           | 651           |
| San Martino dei Colli . . . . .       | 6                     | 1            | 5            | 5            | 1            | 6            | 8             | 7             | 10            | 3            | 1            | 3            | 56            |
| San Martino in Campo . . . . .        | 34                    | 26           | 33           | 34           | 21           | 28           | 70            | 72            | 63            | 15           | 21           | 43           | 460           |
| San Martino in Colle . . . . .        | 41                    | 18           | 22           | 29           | 15           | 27           | 26            | 27            | 44            | 12           | 22           | 31           | 314           |
| San Sisto . . . . .                   | 28                    | 20           | 30           | 19           | 15           | 19           | 58            | 56            | 31            | 16           | 12           | 28           | 332           |
| Santa Lucia . . . . .                 | 27                    | 18           | 15           | 10           | 11           | 24           | 73            | 47            | 33            | 13           | 14           | 23           | 308           |
| Santa Maria Rossa . . . . .           | 30                    | 17           | 19           | 21           | 19           | 29           | 46            | 45            | 25            | 11           | 11           | 26           | 299           |
| Sant'Egidio . . . . .                 | 42                    | 20           | 29           | 24           | 18           | 23           | 55            | 63            | 36            | 17           | 13           | 27           | 367           |
| Sant'Enea . . . . .                   | 45                    | 21           | 38           | 16           | 20           | 22           | 73            | 64            | 32            | 16           | 25           | 28           | 400           |
| Solfignano . . . . .                  | 19                    | 12           | 14           | 10           | 9            | 12           | 29            | 28            | 28            | 5            | 4            | 16           | 186           |
| Villa Pitignano . . . . .             | 32                    | 13           | 22           | 23           | 13           | 24           | 35            | 45            | 28            | 19           | 11           | 12           | 277           |
| <b>Nuclei e case sparse . . . . .</b> | <b>3.775</b>          | <b>2.315</b> | <b>2.968</b> | <b>2.724</b> | <b>2.085</b> | <b>2.735</b> | <b>5.879</b>  | <b>5.324</b>  | <b>3.728</b>  | <b>1.423</b> | <b>1.369</b> | <b>2.637</b> | <b>36.962</b> |
| <b>COMUNE . . . . .</b>               | <b>8.371</b>          | <b>5.252</b> | <b>6.373</b> | <b>6.127</b> | <b>4.661</b> | <b>6.468</b> | <b>15.612</b> | <b>14.831</b> | <b>10.906</b> | <b>4.513</b> | <b>4.106</b> | <b>8.090</b> | <b>95.310</b> |

TAV. 5 — Popolazione residente attiva, per sesso, professione, posizione nella professione e rami di attività economica

| N. classificazione | PROFESSIONI<br>—<br>POSIZIONI NELLA PROFESSIONE  | AGRICOLTURA, CACCIA E PESCA |     | INDUSTRIE |     | PUBBLICA AMMINISTRAZIONE |       | ALTRI RAMI |     | TOTALE |       |
|--------------------|--|-----------------------------|-----|-----------|-----|--------------------------|-------|------------|-----|--------|-------|
|                    |  | MF                          | M   | MF        | M   | MF                       | M     | MF         | M   | MF     | M     |
| <b>1</b>           | <b>PROFESSIONI E ARTI LIBERALI E ASSIMILATE</b>  |                             |     |           |     |                          |       |            |     |        |       |
| 1.11               | Insegnanti di scuole medie e superiori . . . . .   | —                           | —   | —         | —   | 426                      | 205   | 3          | 3   | 429    | 208   |
|                    | Imprenditori, liberi professionisti, dirigenti e impiegati   | —                           | —   | —         | —   | 426                      | 205   | 1          | 1   | 427    | 206   |
|                    | Lavoratori in proprio e coadiuvanti . . . . .  | —                           | —   | —         | —   | —                        | —     | 2          | 2   | 2      | 2     |
| 1.12               | Insegnanti di educazione fisica . . . . .  | —                           | —   | —         | —   | 13                       | 5     | 1          | 1   | 14     | 6     |
|                    | Imprenditori, liberi professionisti, dirigenti e impiegati   | —                           | —   | —         | —   | 13                       | 5     | 1          | 1   | 14     | 6     |
| 1.13               | Maestri elementari, istitutori, precettori . . . . .   | —                           | —   | —         | —   | 640                      | 147   | 4          | —   | 644    | 147   |
|                    | Imprenditori, liberi professionisti, dirigenti e impiegati   | —                           | —   | —         | —   | 640                      | 147   | 4          | —   | 644    | 147   |
| 1.20               | Artisti, letterati, giornalisti, pubblicisti e professionisti simili . . . . .   | —                           | —   | 6         | 6   | 6                        | 2     | 32         | 25  | 44     | 33    |
|                    | Imprenditori, liberi professionisti, dirigenti e impiegati   | —                           | —   | 6         | 6   | 6                        | 2     | 32         | 25  | 44     | 33    |
| 1.30               | Ecclesiastici e religiosi . . . . .  | —                           | —   | —         | —   | 411                      | 196   | —          | —   | 411    | 196   |
|                    | Imprenditori, liberi professionisti, dirigenti e impiegati   | —                           | —   | —         | —   | 411                      | 196   | —          | —   | 411    | 196   |
| 1.41               | Medici-chirurghi. . . . .  | —                           | —   | —         | —   | 227                      | 217   | —          | —   | 227    | 217   |
|                    | Imprenditori, liberi professionisti, dirigenti e impiegati   | —                           | —   | —         | —   | 227                      | 217   | —          | —   | 227    | 217   |
| 1.42               | Ostetriche, infermieri diplomati, assistenti sanitari, vigilatrici scolastiche . . . . .   | —                           | —   | —         | —   | 78                       | 5     | —          | —   | 78     | 5     |
|                    | Imprenditori, liberi professionisti, dirigenti e impiegati   | —                           | —   | —         | —   | 78                       | 5     | —          | —   | 78     | 5     |
| 1.43               | Farmacisti. . . . .  | —                           | —   | —         | —   | 50                       | 26    | 2          | 2   | 52     | 28    |
|                    | Imprenditori, liberi professionisti, dirigenti e impiegati   | —                           | —   | —         | —   | 31                       | 15    | 2          | 2   | 33     | 17    |
|                    | Lavoratori in proprio e coadiuvanti . . . . .  | —                           | —   | —         | —   | 19                       | 11    | —          | —   | 19     | 11    |
| 1.51               | Magistrati, avvocati, procuratori legali, notai . . . . .  | —                           | —   | 1         | 1   | 35                       | 35    | 80         | 77  | 116    | 113   |
|                    | Imprenditori, liberi professionisti, dirigenti e impiegati   | —                           | —   | 1         | 1   | 35                       | 35    | 80         | 77  | 116    | 113   |
| 1.52               | Cancellieri, ufficiali giudiziari . . . . .  | —                           | —   | —         | —   | 35                       | 35    | —          | —   | 35     | 35    |
|                    | Imprenditori, liberi professionisti, dirigenti e impiegati   | —                           | —   | —         | —   | 35                       | 35    | —          | —   | 35     | 35    |
| 1.61               | Ufficiali dei corpi armati dello Stato, funzionari di polizia e dei servizi di protezione . . . . .                                      | —                           | —   | —         | —   | 44                       | 44    | —          | —   | 44     | 44    |
|                    | Imprenditori, liberi professionisti, dirigenti e impiegati   | —                           | —   | —         | —   | 44                       | 44    | —          | —   | 44     | 44    |
| 1.62               | Sottufficiali dei corpi armati dello Stato, di polizia e dei servizi di protezione . . . . .   | —                           | —   | —         | —   | 170                      | 170   | —          | —   | 170    | 170   |
|                    | Imprenditori, liberi professionisti, dirigenti e impiegati   | —                           | —   | —         | —   | 170                      | 170   | —          | —   | 170    | 170   |
| <b>2</b>           | <b>PROFESSIONI AMMINISTRATIVE, TECNICHE E OPERATIVE VARIE</b>  |                             |     |           |     |                          |       |            |     |        |       |
| 2.11               | Amministratori titolari di azienda e amministratori delegati . . . . .   | 255                         | 205 | 83        | 81  | —                        | —     | 132        | 128 | 470    | 414   |
|                    | Imprenditori, liberi professionisti, dirigenti e impiegati   | 241                         | 194 | 78        | 76  | —                        | —     | 119        | 115 | 438    | 385   |
|                    | Lavoratori in proprio e coadiuvanti . . . . .  | 14                          | 11  | 5         | 5   | —                        | —     | 13         | 13  | 32     | 29    |
| 2.12               | Amministratori, direttori generali e categorie simili di pubblica amministrazione ed imprese private. . . . .                            | —                           | —   | 1         | 1   | 1                        | 1     | 2          | 2   | 4      | 4     |
|                    | Imprenditori, liberi professionisti, dirigenti e impiegati   | —                           | —   | 1         | 1   | 1                        | 1     | 2          | 2   | 4      | 4     |
| 2.13               | Contabili, ragionieri, commercialisti, statistici, impiegati amministrativi e tecnico-amministrativi; stenografi, dattilografi . . . . . | 49                          | 43  | 486       | 288 | 1.354                    | 1.084 | 1.048      | 834 | 2.937  | 2.249 |
|                    | Imprenditori, liberi professionisti, dirigenti e impiegati   | 49                          | 43  | 483       | 286 | 1.354                    | 1.084 | 1.048      | 834 | 2.934  | 2.247 |
|                    | Lavoratori in proprio e coadiuvanti . . . . .  | —                           | —   | 3         | 2   | —                        | —     | —          | —   | 3      | 2     |
| 2.21               | Agronomi, veterinari, ingegneri, chimici, architetti, geologi. . . . .   | 2                           | 2   | 11        | 10  | 40                       | 40    | 25         | 25  | 78     | 77    |
|                    | Imprenditori, liberi professionisti, dirigenti e impiegati   | 2                           | 2   | 11        | 10  | 40                       | 40    | 25         | 25  | 78     | 77    |
| 2.22               | Periti, ufficiali di macchina e di coperta, piloti, disegnatori, telefonisti e simili . . . . .  | 98                          | 97  | 41        | 36  | 110                      | 104   | 104        | 56  | 353    | 293   |
|                    | Imprenditori, liberi professionisti, dirigenti e impiegati   | 98                          | 97  | 41        | 36  | 110                      | 104   | 104        | 56  | 353    | 293   |
| 2.23               | Capitecnici, capi di officina, capistazione e altri impiegati tecnici . . . . .  | 1                           | 1   | 26        | 22  | 23                       | 22    | 34         | 31  | 84     | 76    |
|                    | Imprenditori, liberi professionisti, dirigenti e impiegati   | 1                           | 1   | 26        | 22  | 23                       | 22    | 34         | 31  | 84     | 76    |
| 2.31               | Agenti di vendita e di pubblicità, mediatori e simili . . . . .  | —                           | —   | —         | —   | —                        | —     | 122        | 119 | 122    | 119   |
|                    | Imprenditori, liberi professionisti, dirigenti e impiegati   | —                           | —   | —         | —   | —                        | —     | 119        | 116 | 119    | 116   |
|                    | Lavoratori in proprio e coadiuvanti . . . . .  | —                           | —   | —         | —   | —                        | —     | 3          | 3   | 3      | 3     |
| 2.32               | Piazzisti, viaggiatori di commercio e simili . . . . .   | —                           | —   | 41        | 37  | 24                       | 24    | 113        | 110 | 178    | 171   |
|                    | Imprenditori, liberi professionisti, dirigenti e impiegati   | —                           | —   | 41        | 37  | 24                       | 24    | 113        | 110 | 178    | 171   |
| 2.40               | Professioni varie non classificate altrove . . . . .   | —                           | —   | —         | —   | —                        | —     | 3          | 1   | 3      | 1     |
|                    | Imprenditori, liberi professionisti, dirigenti e impiegati   | —                           | —   | —         | —   | —                        | —     | 1          | —   | 1      | —     |
|                    | Lavoratori in proprio e coadiuvanti . . . . .  | —                           | —   | —         | —   | —                        | —     | 2          | 1   | 2      | 1     |

Segue TAV. 5 — Popolazione residente attiva, per sesso, professione, posizione nella professione e rami di attività economica

| N. classificazione | PROFESSIONI<br>—<br>POSIZIONI NELLA PROFESSIONE  | AGRICOLTURA, CACCIA E PESCA |  | INDUSTRIE    |            | PUBBLICA AMMINISTRAZIONE |          | ALTRI RAMI |           | TOTALE        |               |
|--------------------|--|-----------------------------|--|--------------|------------|--------------------------|----------|------------|-----------|---------------|---------------|
|                    |  | MF                          | M  | MF           | M          | MF                       | M        | MF         | M         | MF            | M             |
|                    |  | <b>3</b>                    | <b>ARTI E MESTIERI PARTICOLARI DELLE LAVORAZIONI AGRICOLE E FORESTALI, DELL'ALLEVAMENTO DEL BESTIAME E DELLA PESCA</b> |              |            |                          |          |            |           |               |               |
| 3.10               | <b>Coltivatori agricoli generici . . . . .</b>   | <b>17.454</b>               | <b>12.128</b>  | —            | —          | 2                        | 2        | —          | —         | <b>17.456</b> | <b>12.128</b> |
|                    | Lavoratori in proprio e coadiuvanti . . . . .  | 16.582                      | 11.316   | —            | —          | —                        | —        | —          | —         | 16.582        | 11.316        |
|                    | Lavoratori dipendenti . . . . .  | 872                         | 810  | —            | —          | 2                        | 2        | —          | —         | 874           | 812           |
| 3.21               | <b>Ortolani, giardinieri, floricoltori, vivaisti e simili</b>  | <b>62</b>                   | <b>52</b>  | —            | —          | —                        | —        | —          | —         | <b>62</b>     | <b>52</b>     |
|                    | Lavoratori in proprio e coadiuvanti . . . . .  | 51                          | 41   | —            | —          | —                        | —        | —          | —         | 51            | 41            |
|                    | Lavoratori dipendenti . . . . .  | 11                          | 11   | —            | —          | —                        | —        | —          | —         | 11            | 11            |
| 3.22               | <b>Vignaioli . . . . .</b>   | —                           | —  | —            | —          | —                        | —        | —          | —         | —             | —             |
| 3.23               | <b>Agrumicoltori, olivicoltori, frutticoltori . . . . .</b>  | —                           | —  | —            | —          | —                        | —        | —          | —         | —             | —             |
| 3.24               | <b>Altri coltivatori specializzati . . . . .</b>   | —                           | —  | —            | —          | 21                       | 19       | 6          | 6         | <b>27</b>     | <b>25</b>     |
|                    | Lavoratori dipendenti . . . . .  | —                           | —  | —            | —          | 21                       | 19       | 6          | 6         | 27            | 25            |
| 3.30               | <b>Operatori agricoli vari specializzati . . . . .</b>   | <b>71</b>                   | <b>65</b>  | <b>2</b>     | <b>2</b>   | —                        | —        | —          | —         | <b>73</b>     | <b>67</b>     |
|                    | Lavoratori in proprio e coadiuvanti . . . . .  | 35                          | 29   | 1            | 1          | —                        | —        | —          | —         | 36            | 30            |
|                    | Lavoratori dipendenti . . . . .  | 36                          | 36   | 1            | 1          | —                        | —        | —          | —         | 37            | 37            |
| 3.40               | <b>Selvicoltori, boscaioli, carbonai . . . . .</b>   | <b>92</b>                   | <b>92</b>  | —            | —          | —                        | —        | —          | —         | <b>92</b>     | <b>92</b>     |
|                    | Lavoratori in proprio e coadiuvanti . . . . .  | 13                          | 13   | —            | —          | —                        | —        | —          | —         | 13            | 13            |
|                    | Lavoratori dipendenti . . . . .  | 79                          | 79   | —            | —          | —                        | —        | —          | —         | 79            | 79            |
| 3.50               | <b>Allevatori, pastori, guardiani di animali . . . . .</b>   | <b>20</b>                   | <b>20</b>  | —            | —          | —                        | —        | <b>3</b>   | <b>3</b>  | <b>23</b>     | <b>23</b>     |
|                    | Lavoratori in proprio e coadiuvanti . . . . .  | 10                          | 10   | —            | —          | —                        | —        | —          | —         | 10            | 10            |
|                    | Lavoratori dipendenti . . . . .  | 10                          | 10   | —            | —          | —                        | —        | 3          | 3         | 13            | 13            |
| 3.60               | <b>Pescatori, piscicoltori, cacciatori . . . . .</b>   | —                           | —  | —            | —          | —                        | —        | —          | —         | —             | —             |
| <b>4</b>           | <b>ARTI E MESTIERI PARTICOLARI DELLA LAVORAZIONE E FABBRICAZIONE DI MATERIALI E PRODOTTI INDUSTRIALI E ARTIGIANI</b>               |                             |  |              |            |                          |          |            |           |               |               |
| 4.11               | <b>Mugnai, panettieri, pastai, pasticciieri, gelatieri e simili . . . . .</b>  | —                           | —  | <b>486</b>   | <b>303</b> | <b>6</b>                 | <b>6</b> | <b>23</b>  | <b>22</b> | <b>515</b>    | <b>331</b>    |
|                    | Lavoratori in proprio e coadiuvanti . . . . .  | —                           | —  | 66           | 61         | —                        | —        | 3          | 2         | 69            | 63            |
|                    | Lavoratori dipendenti . . . . .  | —                           | —  | 420          | 242        | 6                        | 6        | 20         | 20        | 446           | 268           |
| 4.12               | <b>Macellatori . . . . .</b>   | —                           | —  | <b>28</b>    | <b>28</b>  | <b>8</b>                 | <b>8</b> | <b>1</b>   | <b>1</b>  | <b>37</b>     | <b>37</b>     |
|                    | Lavoratori in proprio e coadiuvanti . . . . .  | —                           | —  | 3            | 3          | —                        | —        | —          | —         | 3             | 3             |
|                    | Lavoratori dipendenti . . . . .  | —                           | —  | 25           | 25         | 8                        | 8        | 1          | 1         | 34            | 34            |
| 4.13               | <b>Salatori e affumicatori di carne e di pesce, insaccatori, confezionatori di conserve alimentari . . . . .</b>                   | —                           | —  | <b>15</b>    | <b>7</b>   | —                        | —        | —          | —         | <b>15</b>     | <b>7</b>      |
|                    | Lavoratori in proprio e coadiuvanti . . . . .  | —                           | —  | 1            | 1          | —                        | —        | —          | —         | 1             | 1             |
|                    | Lavoratori dipendenti . . . . .  | —                           | —  | 14           | 6          | —                        | —        | —          | —         | 14            | 6             |
| 4.14               | <b>Casari . . . . .</b>  | —                           | —  | <b>4</b>     | <b>4</b>   | —                        | —        | —          | —         | <b>4</b>      | <b>4</b>      |
|                    | Lavoratori in proprio e coadiuvanti . . . . .  | —                           | —  | 2            | 2          | —                        | —        | —          | —         | 2             | 2             |
|                    | Lavoratori dipendenti . . . . .  | —                           | —  | 2            | 2          | —                        | —        | —          | —         | 2             | 2             |
| 4.15               | <b>Frantoiani, vinificatori, birrai, maltatori, gassosai . . . . .</b>   | <b>1</b>                    | <b>1</b>   | <b>7</b>     | <b>6</b>   | —                        | —        | <b>1</b>   | <b>1</b>  | <b>9</b>      | <b>8</b>      |
|                    | Lavoratori in proprio e coadiuvanti . . . . .  | —                           | —  | 2            | 2          | —                        | —        | —          | —         | 2             | 2             |
|                    | Lavoratori dipendenti . . . . .  | 1                           | 1  | 5            | 4          | —                        | —        | 1          | 1         | 7             | 6             |
| 4.16               | <b>Condizionatori e confezionatori del tabacco . . . . .</b>   | <b>16</b>                   | <b>1</b>   | <b>774</b>   | <b>37</b>  | —                        | —        | <b>7</b>   | <b>1</b>  | <b>797</b>    | <b>39</b>     |
|                    | Lavoratori dipendenti . . . . .  | 16                          | 1  | 774          | 37         | —                        | —        | 7          | 1         | 797           | 39            |
| 4.21               | <b>Filatori, tessitori, cardatori, merlettai, cordai e simili . . . . .</b>  | —                           | —  | <b>346</b>   | <b>96</b>  | —                        | —        | —          | —         | <b>346</b>    | <b>96</b>     |
|                    | Lavoratori in proprio e coadiuvanti . . . . .  | —                           | —  | 7            | 4          | —                        | —        | —          | —         | 7             | 4             |
|                    | Lavoratori dipendenti . . . . .  | —                           | —  | 339          | 92         | —                        | —        | —          | —         | 339           | 92            |
| 4.22               | <b>Lavoratori e sgrassatori di lana, tintori e finitori di filati e tessuti, impermeabilizzatori di tessuti e simili . . . . .</b> | —                           | —  | <b>96</b>    | <b>24</b>  | —                        | —        | —          | —         | <b>96</b>     | <b>24</b>     |
|                    | Lavoratori dipendenti . . . . .  | —                           | —  | 96           | 24         | —                        | —        | —          | —         | 96            | 24            |
| 4.31               | <b>Sarti, pellicciai, cappellai, camiciai, magliai, borsettieri, tappezzieri e simili . . . . .</b>                                | —                           | —  | <b>1.539</b> | <b>357</b> | <b>36</b>                | <b>4</b> | <b>6</b>   | <b>2</b>  | <b>1.581</b>  | <b>363</b>    |
|                    | Lavoratori in proprio e coadiuvanti . . . . .  | —                           | —  | 384          | 183        | —                        | —        | —          | —         | 384           | 183           |
|                    | Lavoratori dipendenti . . . . .  | —                           | —  | 1.155        | 174        | 36                       | 4        | 6          | 2         | 1.197         | 180           |
| 4.32               | <b>Calzolai . . . . .</b>  | —                           | —  | <b>519</b>   | <b>399</b> | <b>3</b>                 | <b>3</b> | —          | —         | <b>522</b>    | <b>402</b>    |
|                    | Lavoratori in proprio e coadiuvanti . . . . .  | —                           | —  | 287          | 279        | —                        | —        | —          | —         | 287           | 279           |
|                    | Lavoratori dipendenti . . . . .  | —                           | —  | 232          | 120        | 3                        | 3        | —          | —         | 235           | 123           |
| 4.33               | <b>Ombrellai, spazzolai, bottonieri, pettinai . . . . .</b>  | —                           | —  | <b>1</b>     | —          | —                        | —        | —          | —         | <b>1</b>      | —             |
|                    | Lavoratori dipendenti . . . . .  | —                           | —  | 1            | —          | —                        | —        | —          | —         | 1             | —             |

Segue TAV. 5 — Popolazione residente attiva, per sesso, professione, posizione nella professione e rami di attività economica

| N. classificazione | PROFESSIONI<br>—<br>POSIZIONI NELLA PROFESSIONE   | AGRICOLTURA, CACCIA E PESCA |    | INDUSTRIE |       | PUBBLICA AMMINISTRAZIONE |    | ALTRI RAMI |    | TOTALE |       |
|--------------------|---|-----------------------------|----|-----------|-------|--------------------------|----|------------|----|--------|-------|
|                    |   | MF                          | M  | MF        | M     | MF                       | M  | MF         | M  | MF     | M     |
| 4.34               | <b>Stiratrici, lavandaie, tintori e smacchiatori di abiti</b>   | —                           | —  | 5         | —     | 35                       | —  | 43         | 4  | 83     | 4     |
|                    | Lavoratori in proprio e coadiuvanti . . . . .   | —                           | —  | —         | —     | —                        | —  | 13         | 2  | 13     | 2     |
|                    | Lavoratori dipendenti . . . . .   | —                           | —  | 5         | —     | 35                       | —  | 30         | 2  | 70     | 2     |
| 4.35               | <b>Conciatori, imbalsamatori . . . . .</b>  | —                           | —  | 8         | 5     | —                        | —  | —          | —  | 8      | 5     |
|                    | Lavoratori in proprio e coadiuvanti . . . . .   | —                           | —  | 1         | 1     | —                        | —  | —          | —  | 1      | 1     |
|                    | Lavoratori dipendenti . . . . .   | —                           | —  | 7         | 4     | —                        | —  | —          | —  | 7      | 4     |
| 4.36               | <b>Sellai, pellettieri e simili . . . . .</b>   | —                           | —  | 143       | 81    | —                        | —  | —          | —  | 143    | 81    |
|                    | Lavoratori in proprio e coadiuvanti . . . . .   | —                           | —  | 13        | 11    | —                        | —  | —          | —  | 13     | 11    |
|                    | Lavoratori dipendenti . . . . .   | —                           | —  | 130       | 70    | —                        | —  | —          | —  | 130    | 70    |
| 4.41               | <b>Falegnami, ebanisti, mobiliari e simili . . . . .</b>  | 14                          | 14 | 775       | 775   | 26                       | 26 | 10         | 10 | 825    | 825   |
|                    | Lavoratori in proprio e coadiuvanti . . . . .   | —                           | —  | 283       | 283   | —                        | —  | —          | —  | 283    | 283   |
|                    | Lavoratori dipendenti . . . . .   | 14                          | 14 | 492       | 492   | 26                       | 26 | 10         | 10 | 542    | 542   |
| 4.42               | <b>Astucciai, corniciari, intarsiatori e simili . . . . .</b>   | —                           | —  | 68        | 65    | 1                        | 1  | —          | —  | 69     | 66    |
|                    | Lavoratori in proprio e coadiuvanti . . . . .   | —                           | —  | 33        | 33    | —                        | —  | —          | —  | 33     | 33    |
|                    | Lavoratori dipendenti . . . . .   | —                           | —  | 35        | 32    | 1                        | 1  | —          | —  | 36     | 33    |
| 4.43               | <b>Bottai, barilai, carradori e carpentieri in legno . . . . .</b>  | —                           | —  | 63        | 63    | 4                        | 4  | —          | —  | 67     | 67    |
|                    | Lavoratori in proprio e coadiuvanti . . . . .   | —                           | —  | 21        | 21    | —                        | —  | —          | —  | 21     | 21    |
|                    | Lavoratori dipendenti . . . . .   | —                           | —  | 42        | 42    | 4                        | 4  | —          | —  | 46     | 46    |
| 4.44               | <b>Mobiliari in canne, vimini e giunchi; cestai, impagliatori, cappellai in paglia, scopai, sugherai e simili . . . . .</b>           | —                           | —  | 5         | 5     | —                        | —  | —          | —  | 5      | 5     |
|                    | Lavoratori in proprio e coadiuvanti . . . . .   | —                           | —  | 5         | 5     | —                        | —  | —          | —  | 5      | 5     |
| 4.50               | <b>Minatori, cavaatori ed altri mestieri inerenti alla estrazione dei minerali . . . . .</b>  | —                           | —  | 105       | 105   | —                        | —  | —          | —  | 105    | 105   |
|                    | Lavoratori in proprio e coadiuvanti . . . . .   | —                           | —  | 2         | 2     | —                        | —  | —          | —  | 2      | 2     |
|                    | Lavoratori dipendenti . . . . .   | —                           | —  | 103       | 103   | —                        | —  | —          | —  | 103    | 103   |
| 4.61               | <b>Fonditori, fornisti, formatori . . . . .</b>   | —                           | —  | 38        | 38    | —                        | —  | —          | —  | 38     | 38    |
|                    | Lavoratori in proprio e coadiuvanti . . . . .   | —                           | —  | 4         | 4     | —                        | —  | —          | —  | 4      | 4     |
|                    | Lavoratori dipendenti . . . . .   | —                           | —  | 34        | 34    | —                        | —  | —          | —  | 34     | 34    |
| 4.62               | <b>Laminatori, trafilatori, fucinatori, saldatori, tagliatori di prodotti meccanici e simili . . . . .</b>                            | —                           | —  | 191       | 188   | 7                        | 7  | 5          | 5  | 203    | 200   |
|                    | Lavoratori in proprio e coadiuvanti . . . . .   | —                           | —  | 56        | 56    | —                        | —  | —          | —  | 56     | 56    |
|                    | Lavoratori dipendenti . . . . .   | —                           | —  | 135       | 132   | 7                        | 7  | 5          | 5  | 147    | 144   |
| 4.63               | <b>Galvanoplastieri, temperatori, verniciatori e smaltatori di metalli . . . . .</b>  | —                           | —  | 51        | 49    | —                        | —  | 1          | 1  | 52     | 50    |
|                    | Lavoratori in proprio e coadiuvanti . . . . .   | —                           | —  | 15        | 15    | —                        | —  | —          | —  | 15     | 15    |
|                    | Lavoratori dipendenti . . . . .   | —                           | —  | 36        | 34    | —                        | —  | 1          | 1  | 37     | 35    |
| 4.64               | <b>Meccanici di precisione, orologiai, orefici . . . . .</b>  | —                           | —  | 69        | 68    | 27                       | 27 | 3          | 3  | 99     | 98    |
|                    | Lavoratori in proprio e coadiuvanti . . . . .   | —                           | —  | 51        | 51    | 7                        | 7  | —          | —  | 58     | 58    |
|                    | Lavoratori dipendenti . . . . .   | —                           | —  | 18        | 17    | 20                       | 20 | 3          | 3  | 41     | 40    |
| 4.65               | <b>Utensilisti e attrezzisti di officina, mobiliari in ferro . . . . .</b>  | 1                           | 1  | 183       | 181   | 5                        | 5  | 10         | 10 | 199    | 197   |
|                    | Lavoratori in proprio e coadiuvanti . . . . .   | —                           | —  | 41        | 41    | —                        | —  | —          | —  | 41     | 41    |
|                    | Lavoratori dipendenti . . . . .   | 1                           | 1  | 142       | 140   | 5                        | 5  | 10         | 10 | 158    | 156   |
| 4.66               | <b>Montatori di apparecchi, collaudatori e riparatori meccanici, meccanici generici . . . . .</b>                                     | 2                           | 2  | 385       | 385   | 10                       | 10 | 29         | 29 | 426    | 426   |
|                    | Lavoratori in proprio e coadiuvanti . . . . .   | —                           | —  | 125       | 125   | —                        | —  | —          | —  | 125    | 125   |
|                    | Lavoratori dipendenti . . . . .   | 2                           | 2  | 260       | 260   | 10                       | 10 | 29         | 29 | 301    | 301   |
| 4.67               | <b>Fabbri ferrai, ramai, ottonai, carpentieri in ferro . . . . .</b>  | 5                           | 5  | 292       | 291   | 7                        | 7  | 3          | 3  | 307    | 306   |
|                    | Lavoratori in proprio e coadiuvanti . . . . .   | —                           | —  | 162       | 162   | —                        | —  | —          | —  | 162    | 162   |
|                    | Lavoratori dipendenti . . . . .   | 5                           | 5  | 130       | 129   | 7                        | 7  | 3          | 3  | 145    | 144   |
| 4.71               | <b>Scalpellini, tagliatori e modellatori di marmi e pietre; modellatori, formatori e gettatori di cemento, gesso e grès . . . . .</b> | —                           | —  | 107       | 107   | 2                        | 2  | —          | —  | 109    | 109   |
|                    | Lavoratori in proprio e coadiuvanti . . . . .   | —                           | —  | 25        | 25    | —                        | —  | —          | —  | 25     | 25    |
|                    | Lavoratori dipendenti . . . . .   | —                           | —  | 82        | 82    | 2                        | 2  | —          | —  | 84     | 84    |
| 4.72               | <b>Ceramisti, terracottai, fornaciari, vetrai . . . . .</b>   | —                           | —  | 203       | 141   | —                        | —  | —          | —  | 203    | 141   |
|                    | Lavoratori in proprio e coadiuvanti . . . . .   | —                           | —  | 21        | 21    | —                        | —  | —          | —  | 21     | 21    |
|                    | Lavoratori dipendenti . . . . .   | —                           | —  | 182       | 120   | —                        | —  | —          | —  | 182    | 120   |
| 4.73               | <b>Mosaicisti, incisori, pittori, verniciatori di pietre, ceramiche e vetri . . . . .</b>   | —                           | —  | 80        | 22    | —                        | —  | —          | —  | 80     | 22    |
|                    | Lavoratori in proprio e coadiuvanti . . . . .   | —                           | —  | 1         | 1     | —                        | —  | —          | —  | 1      | 1     |
|                    | Lavoratori dipendenti . . . . .   | —                           | —  | 79        | 21    | —                        | —  | —          | —  | 79     | 21    |
| 4.74               | <b>Capimastri, muratori, cementisti e simili . . . . .</b>  | 21                          | 21 | 1.093     | 1.092 | 58                       | 57 | 5          | 5  | 1.177  | 1.175 |
|                    | Lavoratori in proprio e coadiuvanti . . . . .   | —                           | —  | 163       | 163   | —                        | —  | —          | —  | 163    | 163   |
|                    | Lavoratori dipendenti . . . . .   | 21                          | 21 | 930       | 929   | 58                       | 57 | 5          | 5  | 1.014  | 1.012 |

Segue TAV. 5 — Popolazione residente attiva, per sesso, professione, posizione nella professione e rami di attività economica

| N. classificazione | PROFESSIONI<br>—<br>POSIZIONI NELLA PROFESSIONE  | AGRICOLTURA,<br>CACCIA E PESCA |    | INDUSTRIE |       | PUBBLICA<br>AMMINISTRAZIONE |    | ALTRI RAMI |     | TOTALE |       |
|--------------------|--|--------------------------------|----|-----------|-------|-----------------------------|----|------------|-----|--------|-------|
|                    |  | MF                             | M  | MF        | M     | MF                          | M  | MF         | M   | MF     | M     |
| 4.75               | <b>Stagnini, idraulici, gasisti . . . . .</b>  | —                              | —  | 74        | 74    | 10                          | 10 | 1          | 1   | 85     | 85    |
|                    | Lavoratori in proprio e coadiuvanti . . . . .  | —                              | —  | 26        | 26    | —                           | —  | —          | —   | 26     | 26    |
|                    | Lavoratori dipendenti . . . . .  | —                              | —  | 48        | 48    | 10                          | 10 | 1          | 1   | 59     | 59    |
| 4.76               | <b>Armatori di linee ferroviarie e tramviarie, di miniere e gallerie . . . . .</b>   | —                              | —  | 3         | 3     | 82                          | 82 | 55         | 45  | 140    | 130   |
|                    | Lavoratori dipendenti . . . . .  | —                              | —  | 3         | 3     | 82                          | 82 | 55         | 45  | 140    | 130   |
| 4.77               | <b>Manovali edili, sterratori, stradini . . . . .</b>  | —                              | —  | 1.418     | 1.415 | 27                          | 27 | 2          | 2   | 1.447  | 1.444 |
|                    | Lavoratori dipendenti . . . . .  | —                              | —  | 1.418     | 1.415 | 27                          | 27 | 2          | 2   | 1.447  | 1.444 |
| 4.81               | <b>Analizzatori ed altri mestieri inerenti alle lavorazioni chimiche . . . . .</b>   | —                              | —  | 14        | 11    | 1                           | 1  | —          | —   | 15     | 12    |
|                    | Lavoratori in proprio e coadiuvanti . . . . .  | —                              | —  | 3         | 3     | —                           | —  | —          | —   | 3      | 3     |
|                    | Lavoratori dipendenti . . . . .  | —                              | —  | 11        | 8     | 1                           | 1  | —          | —   | 12     | 9     |
| 4.82               | <b>Saponieri, candelaia, fiammiferai, cerinai . . . . .</b>  | —                              | —  | 42        | 8     | —                           | —  | —          | —   | 42     | 8     |
|                    | Lavoratori in proprio e coadiuvanti . . . . .  | —                              | —  | 3         | 3     | —                           | —  | —          | —   | 3      | 3     |
|                    | Lavoratori dipendenti . . . . .  | —                              | —  | 39        | 5     | —                           | —  | —          | —   | 39     | 5     |
| 4.83               | <b>Pirotecnici e artigieri in genere . . . . .</b>   | —                              | —  | 2         | —     | —                           | —  | —          | —   | 2      | —     |
|                    | Lavoratori dipendenti . . . . .  | —                              | —  | 2         | —     | —                           | —  | —          | —   | 2      | —     |
| 4.84               | <b>Vulcanizzatori e altri mestieri inerenti alla lavorazione della gomma . . . . .</b>   | —                              | —  | 24        | 24    | —                           | —  | —          | —   | 24     | 24    |
|                    | Lavoratori in proprio e coadiuvanti . . . . .  | —                              | —  | 11        | 11    | —                           | —  | —          | —   | 11     | 11    |
|                    | Lavoratori dipendenti . . . . .  | —                              | —  | 13        | 13    | —                           | —  | —          | —   | 13     | 13    |
| 4.91               | <b>Cartai, cartonai e simili . . . . .</b>   | —                              | —  | 13        | 1     | —                           | —  | —          | —   | 13     | 1     |
|                    | Lavoratori dipendenti . . . . .  | —                              | —  | 13        | 1     | —                           | —  | —          | —   | 13     | 1     |
| 4.92               | <b>Cartotecnici ; legatori di libri e simili . . . . .</b>   | —                              | —  | 215       | 28    | —                           | —  | —          | —   | 215    | 28    |
|                    | Lavoratori in proprio e coadiuvanti . . . . .  | —                              | —  | 7         | 6     | —                           | —  | —          | —   | 7      | 6     |
|                    | Lavoratori dipendenti . . . . .  | —                              | —  | 208       | 22    | —                           | —  | —          | —   | 208    | 22    |
| 5                  | <b>ARTI GRAFICHE E MESTIERI INERENTI ALLA INSTALLAZIONE E FUNZIONAMENTO DI IMPIANTI E APPARECCHIATURE E ALLA CONDUZIONE DI MACCHINE MOTRICI E MEZZI DI TRASPORTO</b> |                                |    |           |       |                             |    |            |     |        |       |
| 5.11               | <b>Tipografi, litografi e zincografi . . . . .</b>   | —                              | —  | 185       | 134   | 1                           | 1  | —          | —   | 186    | 135   |
|                    | Lavoratori in proprio e coadiuvanti . . . . .  | —                              | —  | 10        | 10    | —                           | —  | —          | —   | 10     | 10    |
|                    | Lavoratori dipendenti . . . . .  | —                              | —  | 175       | 124   | 1                           | 1  | —          | —   | 176    | 125   |
| 5.12               | <b>Fotografi . . . . .</b>   | —                              | —  | 28        | 26    | —                           | —  | —          | —   | 28     | 26    |
|                    | Lavoratori in proprio e coadiuvanti . . . . .  | —                              | —  | 18        | 16    | —                           | —  | —          | —   | 18     | 16    |
|                    | Lavoratori dipendenti . . . . .  | —                              | —  | 10        | 10    | —                           | —  | —          | —   | 10     | 10    |
| 5.20               | <b>Elettricisti, elettrotecnici, radiotecnici ed altri mestieri inerenti alla installazione e al funzionamento di impianti e apparecchi elettrici . . . . .</b>      | —                              | —  | 248       | 247   | 15                          | 15 | 62         | 61  | 325    | 323   |
|                    | Lavoratori in proprio e coadiuvanti . . . . .  | —                              | —  | 56        | 56    | —                           | —  | —          | —   | 56     | 56    |
|                    | Lavoratori dipendenti . . . . .  | —                              | —  | 192       | 191   | 15                          | 15 | 62         | 61  | 269    | 267   |
| 5.30               | <b>Operatori cinematografici ed altri mestieri inerenti alla preparazione delle scene . . . . .</b>  | —                              | —  | —         | —     | —                           | —  | 11         | 11  | 11     | 11    |
|                    | Lavoratori dipendenti . . . . .  | —                              | —  | —         | —     | —                           | —  | 11         | 11  | 11     | 11    |
| 5.40               | <b>Macchinisti e fuochisti di macchine e impianti fissi; lubrificatori . . . . .</b>   | 2                              | 2  | 161       | 121   | 14                          | 14 | 2          | 2   | 179    | 139   |
|                    | Lavoratori in proprio e coadiuvanti . . . . .  | —                              | —  | 3         | 3     | —                           | —  | —          | —   | 3      | 3     |
|                    | Lavoratori dipendenti . . . . .  | 2                              | 2  | 158       | 118   | 14                          | 14 | 2          | 2   | 176    | 136   |
| 5.51               | <b>Macchinisti di mezzi di trasporto, conduttori di tram e simili . . . . .</b>  | —                              | —  | —         | —     | —                           | —  | 3          | 3   | 3      | 3     |
|                    | Lavoratori dipendenti . . . . .  | —                              | —  | —         | —     | —                           | —  | 3          | 3   | 3      | 3     |
| 5.52               | <b>Autisti, conduttori di macchine agricole, motoristi di aviazione, di motoscafi e di barche a motore . . . . .</b>   | 28                             | 28 | 87        | 87    | 40                          | 40 | 446        | 446 | 601    | 601   |
|                    | Lavoratori in proprio e coadiuvanti . . . . .  | 6                              | 6  | —         | —     | —                           | —  | 155        | 155 | 161    | 161   |
|                    | Lavoratori dipendenti . . . . .  | 22                             | 22 | 87        | 87    | 40                          | 40 | 291        | 291 | 440    | 440   |
| 5.53               | <b>Draghisti, gruisti, frenatori e simili . . . . .</b>  | —                              | —  | 2         | 2     | —                           | —  | 49         | 49  | 51     | 51    |
|                    | Lavoratori dipendenti . . . . .  | —                              | —  | 2         | 2     | —                           | —  | 49         | 49  | 51     | 51    |
| 5.60               | <b>Marittimi di coperta, barcaioli ed altri mestieri similari . . . . .</b>  | —                              | —  | —         | —     | 1                           | 1  | 6          | 5   | 7      | 6     |
|                    | Lavoratori in proprio e coadiuvanti . . . . .  | —                              | —  | —         | —     | —                           | —  | 4          | 3   | 4      | 3     |
|                    | Lavoratori dipendenti . . . . .  | —                              | —  | —         | —     | 1                           | 1  | 2          | 2   | 3      | 3     |
| 5.71               | <b>Vetturini, carrettieri, vagonari e simili . . . . .</b>   | —                              | —  | 2         | 2     | 1                           | 1  | 23         | 23  | 26     | 26    |
|                    | Lavoratori in proprio e coadiuvanti . . . . .  | —                              | —  | —         | —     | —                           | —  | 21         | 21  | 21     | 21    |
|                    | Lavoratori dipendenti . . . . .  | —                              | —  | 2         | 2     | 1                           | 1  | 2          | 2   | 5      | 5     |



Segue Tav. 5 — Popolazione residente attiva, per sesso, professione, posizione nella professione e rami di attività economica

| N. classificazione | PROFESSIONI<br>—<br>POSIZIONI NELLA PROFESSIONE   | AGRICOLTURA, CACCIA E PESCA |               | INDUSTRIE     |              | PUBBLICA AMMINISTRAZIONE |              | ALTRI RAMI   |              | TOTALE        |               |
|--------------------|---|-----------------------------|---------------|---------------|--------------|--------------------------|--------------|--------------|--------------|---------------|---------------|
|                    |   | MF                          | M             | MF            | M            | MF                       | M            | MF           | M            | MF            | M             |
| 5.72               | <b>Facchini, caricatori e scaricatori . . . . .</b>   | 3                           | 3             | 75            | 73           | 9                        | 9            | 120          | 119          | 207           | 204           |
|                    | Lavoratori in proprio e coadiuvanti . . . . .   | —                           | —             | —             | —            | —                        | —            | 31           | 30           | 31            | 30            |
|                    | Lavoratori dipendenti . . . . .   | 3                           | 3             | 75            | 73           | 9                        | 9            | 89           | 89           | 176           | 174           |
| 5.73               | <b>Portalettere, fattorini postali e telegrafici, corrieri, messaggeri. . . . .</b>   | —                           | —             | —             | —            | —                        | —            | 87           | 84           | 87            | 84            |
|                    | Lavoratori dipendenti . . . . .   | —                           | —             | —             | —            | —                        | —            | 87           | 84           | 87            | 84            |
| 5.81               | <b>Autoclavisti, pompisti, tubisti e simili . . . . .</b>   | —                           | —             | 3             | 3            | —                        | —            | —            | —            | 3             | 3             |
|                    | Lavoratori dipendenti . . . . .   | —                           | —             | 3             | 3            | —                        | —            | —            | —            | 3             | 3             |
| 5.82               | <b>Pesatori, cernitori . . . . .</b>  | —                           | —             | 22            | 3            | —                        | —            | 13           | 4            | 35            | 7             |
|                    | Lavoratori dipendenti . . . . .   | —                           | —             | 22            | 3            | —                        | —            | 13           | 4            | 35            | 7             |
| 5.83               | <b>Imbottiglieri, imballatori e simili . . . . .</b>  | 2                           | —             | 576           | 47           | 2                        | —            | 3            | 3            | 583           | 50            |
|                    | Lavoratori dipendenti . . . . .   | 2                           | —             | 576           | 47           | 2                        | —            | 3            | 3            | 583           | 50            |
| 6                  | <b>ARTI E MESTIERI PARTICOLARI DEL COMMERCIO E DEI SERVIZI</b>  |                             |               |               |              |                          |              |              |              |               |               |
| 6.11               | <b>Esercenti di negozio . . . . .</b>   | —                           | —             | —             | —            | —                        | —            | 1.334        | 960          | 1.334         | 960           |
|                    | Lavoratori in proprio e coadiuvanti . . . . .   | —                           | —             | —             | —            | —                        | —            | 1.296        | 924          | 1.296         | 924           |
|                    | Lavoratori dipendenti . . . . .   | —                           | —             | —             | —            | —                        | —            | 38           | 36           | 38            | 36            |
| 6.12               | <b>Commessi di vendita, cassieri di negozio, fattorini e simili . . . . .</b>   | —                           | —             | 7             | 5            | 30                       | 25           | 414          | 285          | 451           | 315           |
|                    | Lavoratori in proprio e coadiuvanti . . . . .   | —                           | —             | —             | —            | —                        | —            | 2            | 2            | 2             | 2             |
|                    | Lavoratori dipendenti . . . . .   | —                           | —             | 7             | 5            | 30                       | 25           | 412          | 283          | 449           | 313           |
| 6.13               | <b>Commercianti ambulanti. . . . .</b>  | —                           | —             | —             | —            | —                        | —            | 294          | 230          | 294           | 230           |
|                    | Lavoratori in proprio e coadiuvanti . . . . .   | —                           | —             | —             | —            | —                        | —            | 292          | 230          | 292           | 230           |
|                    | Lavoratori dipendenti . . . . .   | —                           | —             | —             | —            | —                        | —            | 2            | —            | 2             | —             |
| 6.21               | <b>Gestori di pubblico esercizio . . . . .</b>  | —                           | —             | —             | —            | —                        | —            | 192          | 110          | 192           | 110           |
|                    | Lavoratori in proprio e coadiuvanti . . . . .   | —                           | —             | —             | —            | —                        | —            | 192          | 110          | 192           | 110           |
| 6.22               | <b>Portieri d'albergo, camerieri, baristi di pubblici locali . . . . .</b>  | —                           | —             | 6             | 2            | 122                      | 23           | 253          | 216          | 381           | 241           |
|                    | Lavoratori dipendenti . . . . .   | —                           | —             | 6             | 2            | 122                      | 23           | 253          | 216          | 381           | 241           |
| 6.23               | <b>Cuochi, sguatter e altro personale di cucina . . . . .</b>   | —                           | —             | 19            | 1            | 72                       | 26           | 36           | 28           | 127           | 55            |
|                    | Lavoratori dipendenti . . . . .   | —                           | —             | 19            | 1            | 72                       | 26           | 36           | 28           | 127           | 55            |
| 6.31               | <b>Barbieri, parrucchieri, manicure . . . . .</b>   | —                           | —             | 1             | —            | 7                        | 7            | 281          | 225          | 289           | 232           |
|                    | Lavoratori in proprio e coadiuvanti . . . . .   | —                           | —             | —             | —            | —                        | —            | 135          | 116          | 135           | 116           |
|                    | Lavoratori dipendenti . . . . .   | —                           | —             | 1             | —            | 7                        | 7            | 146          | 109          | 154           | 116           |
| 6.32               | <b>Infermieri non diplomati e massaggiatori . . . . .</b>   | —                           | —             | 3             | 1            | 616                      | 238          | 4            | —            | 623           | 239           |
|                    | Lavoratori in proprio e coadiuvanti . . . . .   | —                           | —             | —             | —            | 2                        | 1            | —            | —            | 2             | 1             |
|                    | Lavoratori dipendenti . . . . .   | —                           | —             | 3             | 1            | 614                      | 237          | 4            | —            | 621           | 238           |
| 6.40               | <b>Spazzaturai, disinfettatori, lustrascarpe e simili . . . . .</b>   | —                           | —             | 11            | 1            | 49                       | 46           | 46           | 45           | 106           | 92            |
|                    | Lavoratori in proprio e coadiuvanti . . . . .   | —                           | —             | —             | —            | 1                        | 1            | 1            | 1            | 2             | 2             |
|                    | Lavoratori dipendenti . . . . .   | —                           | —             | 11            | 1            | 48                       | 45           | 45           | 44           | 104           | 90            |
| 6.50               | <b>Domestici, cuochi ed altri mestieri inerenti alla prestazione di servizi domestici presso famiglie private . . . . .</b> | —                           | —             | 1             | —            | 31                       | 15           | 1.182        | 70           | 1.214         | 85            |
|                    | Lavoratori dipendenti . . . . .   | —                           | —             | 1             | —            | 31                       | 15           | 1.182        | 70           | 1.214         | 85            |
| 6.61               | <b>Soldati e graduati di carriera ed assimilati . . . . .</b>   | —                           | —             | —             | —            | 507                      | 507          | —            | —            | 507           | 507           |
|                    | Lavoratori dipendenti . . . . .   | —                           | —             | —             | —            | 507                      | 507          | —            | —            | 507           | 507           |
| 6.62               | <b>Vigili comunali, guardie notturne, guardacaccia e simili; vigili del fuoco . . . . .</b>                                 | 37                          | 37            | 8             | 8            | 101                      | 101          | 14           | 14           | 160           | 160           |
|                    | Lavoratori dipendenti . . . . .   | 37                          | 37            | 8             | 8            | 101                      | 101          | 14           | 14           | 160           | 160           |
| 6.63               | <b>Guardiani di fabbricati; uscieri e bidelli di uffici pubblici e privati, sagrestani . . . . .</b>                        | 15                          | 15            | 84            | 63           | 504                      | 389          | 107          | 105          | 710           | 572           |
|                    | Lavoratori dipendenti . . . . .   | 15                          | 15            | 84            | 63           | 504                      | 389          | 107          | 105          | 710           | 572           |
| 6.64               | <b>Portieri di case di abitazione . . . . .</b>   | —                           | —             | —             | —            | 1                        | 1            | 12           | 12           | 13            | 13            |
|                    | Lavoratori dipendenti . . . . .   | —                           | —             | —             | —            | 1                        | 1            | 12           | 12           | 13            | 13            |
| 6.70               | <b>Arti e mestieri vari o non specificati . . . . .</b>   | 34                          | 34            | 531           | 432          | 226                      | 223          | 150          | 136          | 941           | 825           |
|                    | Lavoratori in proprio e coadiuvanti . . . . .   | —                           | —             | —             | —            | —                        | —            | 17           | 9            | 17            | 9             |
|                    | Lavoratori dipendenti . . . . .   | 34                          | 34            | 531           | 432          | 226                      | 223          | 133          | 127          | 924           | 816           |
|                    | <b>TOTALE . . . . .</b>   | <b>18.285</b>               | <b>12.867</b> | <b>12.242</b> | <b>8.228</b> | <b>6.414</b>             | <b>4.352</b> | <b>7.063</b> | <b>4.814</b> | <b>44.004</b> | <b>30.261</b> |
|                    | Imprend., liberi profess., dirig. e impieg.   | 391                         | 337           | 688           | 475          | 3.668                    | 2.351        | 1.685        | 1.395        | 6.432         | 4.558         |
|                    | Lavoratori in proprio e coadiuvanti . . . . .   | 16.711                      | 11.426        | 1.920         | 1.697        | 29                       | 20           | 2.182        | 1.624        | 20.842        | 14.767        |
|                    | Lavoratori dipendenti . . . . .   | 1.183                       | 1.104         | 9.634         | 6.056        | 2.717                    | 1.981        | 3.196        | 1.795        | 16.730        | 10.936        |

TAV. 6 — Famiglie e componenti per ampiezza e circoscrizione comunale

| AMPIEZZA<br>DELLE FAMIGLIE<br>(componenti) | CENTRO<br>PRINCIPALE |                 | RESTANTE TERRI-<br>TORIO COMUNALE |                 | COMUNE   |                 | AMPIEZZA<br>DELLE FAMIGLIE<br>(componenti) | CENTRO<br>PRINCIPALE |                 | RESTANTE TERRI-<br>TORIO COMUNALE |                 | COMUNE        |                 |
|--|----------------------|-----------------|-----------------------------------|-----------------|----------|-----------------|--|----------------------|-----------------|-----------------------------------|-----------------|---------------|-----------------|
|  | Famiglie             | Compo-<br>nenti | Famiglie                          | Compo-<br>nenti | Famiglie | Compo-<br>nenti |  | Famiglie             | Compo-<br>nenti | Famiglie                          | Compo-<br>nenti | Famiglie      | Compo-<br>nenti |
| 1 . . . . .                                | 1.231                | 1.231           | 378                               | 378             | 1.609    | 1.609           | 15 . . . . .                               | 1                    | 15              | 75                                | 1.125           | 76            | 1.140           |
| 2 . . . . .                                | 2.040                | 4.080           | 1.042                             | 2.084           | 3.082    | 6.164           | 16 . . . . .                               | —                    | —               | 79                                | 1.264           | 79            | 1.264           |
| 3 . . . . .                                | 2.748                | 8.244           | 1.731                             | 5.193           | 4.479    | 13.437          | 17 . . . . .                               | 1                    | 17              | 29                                | 493             | 30            | 510             |
| 4 . . . . .                                | 2.313                | 9.252           | 1.927                             | 7.708           | 4.240    | 16.960          | 18 . . . . .                               | —                    | —               | 24                                | 432             | 24            | 432             |
| 5 . . . . .                                | 1.342                | 6.710           | 1.505                             | 7.525           | 2.847    | 14.235          | 19 . . . . .                               | 1                    | 19              | 21                                | 399             | 22            | 418             |
| 6 . . . . .                                | 675                  | 4.050           | 1.046                             | 6.276           | 1.721    | 10.326          | 20 . . . . .                               | —                    | —               | 12                                | 240             | 12            | 240             |
| 7 . . . . .                                | 291                  | 2.037           | 644                               | 4.508           | 935      | 6.545           | 21 . . . . .                               | —                    | —               | 9                                 | 189             | 9             | 189             |
| 8 . . . . .                                | 109                  | 872             | 445                               | 3.560           | 554      | 4.432           | 22 . . . . .                               | —                    | —               | 2                                 | 44              | 2             | 44              |
| 9 . . . . .                                | 57                   | 513             | 311                               | 2.799           | 368      | 3.312           | 23 . . . . .                               | —                    | —               | 1                                 | 23              | 1             | 23              |
| 10 . . . . .                               | 29                   | 290             | 273                               | 2.730           | 302      | 3.020           | 24 . . . . .                               | —                    | —               | 2                                 | 48              | 2             | 48              |
| 11 . . . . .                               | 17                   | 187             | 217                               | 2.387           | 234      | 2.574           | 25 . . . . .                               | —                    | —               | 1                                 | 25              | 1             | 25              |
| 12 . . . . .                               | 2                    | 24              | 182                               | 2.184           | 184      | 2.208           | oltre 25 . . . . .                         | —                    | —               | 1                                 | 27              | 1             | 27              |
| 13 . . . . .                               | 5                    | 65              | 136                               | 1.768           | 141      | 1.833           |  |                      |                 |                                   |                 |               |                 |
| 14 . . . . .                               | 1                    | 14              | 116                               | 1.624           | 117      | 1.638           | <b>TOTALE . . .</b>                        | <b>10.863</b>        | <b>37.620</b>   | <b>10.209</b>                     | <b>55.033</b>   | <b>21.072</b> | <b>92.653</b>   |

TAV. 7 — Famiglie per ampiezza e numero di componenti in condizione professionale e per circoscrizione comunale

| AMPIEZZA<br>DELLE FAMIGLIE<br>(componenti) | FAMIGLIE CON COMPONENTI IN CONDIZIONE PROFESSIONALE |              |              |              |            |            |            |            |            |            |                 | TOTALE        |  |
|--|---|--------------|--------------|--------------|------------|------------|------------|------------|------------|------------|-----------------|---------------|--|
|  | 0   | 1            | 2            | 3            | 4          | 5          | 6          | 7          | 8          | 9 e più    |                 | Famiglie      | Compo-<br>nenti in<br>condizione<br>profes-<br>sionale |
|  |   |              |              |              |            |            |            |            |            | famiglie   | compo-<br>nenti |               |  |
| C O M U N E                                |   |              |              |              |            |            |            |            |            |            |                 |               |  |
| 1 . . . . .                                | 802   | 807          | —            | —            | —          | —          | —          | —          | —          | —          | —               | 1.609         | 807  |
| 2 . . . . .                                | 687   | 1.911        | 484          | —            | —          | —          | —          | —          | —          | —          | —               | 3.082         | 2.879  |
| 3 . . . . .                                | 270   | 2.531        | 1.530        | 148          | —          | —          | —          | —          | —          | —          | —               | 4.479         | 6.035  |
| 4 . . . . .                                | 96  | 1.953        | 1.572        | 561          | 58         | —          | —          | —          | —          | —          | —               | 4.240         | 7.012  |
| 5 . . . . .                                | 25  | 928          | 1.055        | 635          | 173        | 31         | —          | —          | —          | —          | —               | 2.847         | 5.790  |
| 6 . . . . .                                | 9   | 337          | 556          | 448          | 266        | 94         | 11         | —          | —          | —          | —               | 1.721         | 4.393  |
| 7 . . . . .                                | 3   | 97           | 217          | 257          | 203        | 109        | 48         | 1          | —          | —          | —               | 935           | 2.954  |
| 8 . . . . .                                | —   | 25           | 83           | 105          | 139        | 96         | 77         | 26         | 3          | —          | —               | 554           | 2.210  |
| 9 . . . . .                                | —   | 7            | 34           | 59           | 70         | 95         | 53         | 36         | 13         | 1          | 9               | 368           | 1.690  |
| 10 . . . . .                               | —   | 2            | 14           | 27           | 40         | 60         | 76         | 47         | 30         | 6          | 55              | 302           | 1.651  |
| 11 . . . . .                               | —   | 1            | 8            | 13           | 21         | 37         | 51         | 33         | 43         | 27         | 249             | 234           | 1.455  |
| 12 . . . . .                               | —   | 1            | 1            | 3            | 13         | 13         | 31         | 39         | 43         | 40         | 379             | 184           | 1.311  |
| 13 . . . . .                               | —   | —            | —            | 4            | 6          | 9          | 20         | 22         | 23         | 57         | 547             | 141           | 1.086  |
| 14 . . . . .                               | —   | —            | —            | —            | 4          | 8          | 8          | 21         | 14         | 62         | 630             | 117           | 993  |
| 15 . . . . .                               | —   | —            | —            | 1            | 1          | 3          | 13         | 10         | 12         | 36         | 374             | 76            | 640  |
| 16 . . . . .                               | —   | —            | —            | 1            | —          | 6          | 5          | 7          | 10         | 50         | 555             | 79            | 747  |
| 17 . . . . .                               | —   | —            | —            | —            | —          | —          | 4          | 3          | 3          | 20         | 219             | 30            | 288  |
| 18 . . . . .                               | —   | —            | —            | —            | —          | —          | —          | 2          | —          | 22         | 262             | 24            | 276  |
| 19 . . . . .                               | —   | —            | —            | —            | —          | 1          | 2          | 2          | 1          | 16         | 196             | 22            | 235  |
| 20 . . . . .                               | —   | —            | —            | —            | —          | —          | 1          | 3          | 1          | 7          | 84              | 12            | 119  |
| 21 . . . . .                               | —   | —            | —            | —            | —          | 1          | —          | —          | —          | 8          | 114             | 9             | 119  |
| 22 . . . . .                               | —   | —            | —            | —            | —          | —          | —          | —          | —          | 2          | 27              | 2             | 27   |
| 23 . . . . .                               | —   | —            | —            | —            | —          | —          | —          | —          | —          | 1          | 15              | 1             | 15   |
| 24 . . . . .                               | —   | —            | —            | —            | —          | —          | —          | —          | —          | 2          | 33              | 2             | 33   |
| 25 . . . . .                               | —   | —            | —            | —            | —          | —          | —          | —          | —          | 1          | 18              | 1             | 18   |
| oltre 25 . . . . .                         | —   | —            | —            | —            | —          | —          | —          | —          | —          | 1          | 11              | 1             | 11   |
| <b>TOTALE . . .</b>                        | <b>1.892</b>  | <b>8.600</b> | <b>5.554</b> | <b>2.262</b> | <b>994</b> | <b>563</b> | <b>400</b> | <b>252</b> | <b>196</b> | <b>359</b> | <b>3.777</b>    | <b>21.072</b> | <b>42.794</b>  |

Segue TAV. 7 — Famiglie per ampiezza e numero di componenti in condizione professionale e per circoscrizione comunale

| AMPIEZZA<br>DELLE FAMIGLIE<br>(componenti) | FAMIGLIE CON COMPONENTI IN CONDIZIONE PROFESSIONALE |              |              |              |            |            |            |            |            |            |                 | TOTALE        |  |
|--|---|--------------|--------------|--------------|------------|------------|------------|------------|------------|------------|-----------------|---------------|--|
|  | 0   | 1            | 2            | 3            | 4          | 5          | 6          | 7          | 8          | 9 e più    |                 | Famiglie      | Compo-<br>nenti in<br>condizione<br>profes-<br>sionale |
|  |   |              |              |              |            |            |            |            |            | famiglie   | compo-<br>nenti |               |  |
| <b>CENTRO PRINCIPALE</b>                   |   |              |              |              |            |            |            |            |            |            |                 |               |  |
| 1 . . . . .                                | 598   | 638          | —            | —            | —          | —          | —          | —          | —          | —          | —               | 1.231         | 638  |
| 2 . . . . .                                | 454   | 1.263        | 323          | —            | —          | —          | —          | —          | —          | —          | —               | 2.040         | 1.909  |
| 3 . . . . .                                | 172   | 1.579        | 906          | 91           | —          | —          | —          | —          | —          | —          | —               | 2.748         | 3.664  |
| 4 . . . . .                                | 62  | 1.108        | 865          | 257          | 21         | —          | —          | —          | —          | —          | —               | 2.313         | 3.693  |
| 5 . . . . .                                | 13  | 497          | 492          | 271          | 55         | 14         | —          | —          | —          | —          | —               | 1.342         | 2.584  |
| 6 . . . . .                                | 4   | 163          | 274          | 150          | 70         | 12         | 2          | —          | —          | —          | —               | 675           | 1.513  |
| 7 . . . . .                                | 1   | 43           | 96           | 86           | 48         | 16         | 1          | —          | —          | —          | —               | 291           | 771  |
| 8 . . . . .                                | —   | 10           | 25           | 25           | 32         | 13         | 4          | —          | —          | —          | —               | 109           | 352  |
| 9 . . . . .                                | —   | 5            | 15           | 15           | 12         | 8          | 1          | 1          | —          | —          | —               | 57            | 181  |
| 10 . . . . .                               | —   | —            | 8            | 7            | 6          | 5          | 3          | —          | —          | —          | —               | 29            | 104  |
| 11 . . . . .                               | —   | 1            | 5            | 2            | 2          | 5          | 1          | —          | —          | 1          | 9               | 17            | 65   |
| 12 . . . . .                               | —   | —            | —            | 1            | 1          | —          | —          | —          | —          | —          | —               | 2             | 7  |
| 13 . . . . .                               | —   | —            | —            | 1            | 2          | —          | —          | —          | —          | 2          | 19              | 5             | 30   |
| 14 . . . . .                               | —   | —            | —            | —            | —          | 1          | —          | —          | —          | —          | —               | 1             | 5  |
| 15 . . . . .                               | —   | —            | —            | —            | —          | —          | 1          | —          | —          | —          | —               | 1             | 6  |
| 16 . . . . .                               | —   | —            | —            | —            | —          | —          | —          | —          | —          | —          | —               | —             | —  |
| 17 . . . . .                               | —   | —            | —            | —            | —          | —          | 1          | —          | —          | —          | —               | 1             | 6  |
| 18 . . . . .                               | —   | —            | —            | —            | —          | —          | —          | —          | —          | —          | —               | —             | —  |
| 19 . . . . .                               | —   | —            | —            | —            | —          | —          | —          | —          | 1          | —          | —               | 1             | 8  |
| 20 . . . . .                               | —   | —            | —            | —            | —          | —          | —          | —          | —          | —          | —               | —             | —  |
| 21 . . . . .                               | —   | —            | —            | —            | —          | —          | —          | —          | —          | —          | —               | —             | —  |
| 22 . . . . .                               | —   | —            | —            | —            | —          | —          | —          | —          | —          | —          | —               | —             | —  |
| 23 . . . . .                               | —   | —            | —            | —            | —          | —          | —          | —          | —          | —          | —               | —             | —  |
| 24 . . . . .                               | —   | —            | —            | —            | —          | —          | —          | —          | —          | —          | —               | —             | —  |
| 25 . . . . .                               | —   | —            | —            | —            | —          | —          | —          | —          | —          | —          | —               | —             | —  |
| oltre 25 . . . . .                         | —   | —            | —            | —            | —          | —          | —          | —          | —          | —          | —               | —             | —  |
| <b>TOTALE . . . . .</b>                    | <b>1.299</b>  | <b>5.307</b> | <b>3.009</b> | <b>906</b>   | <b>249</b> | <b>74</b>  | <b>14</b>  | <b>1</b>   | <b>1</b>   | <b>3</b>   | <b>28</b>       | <b>10.863</b> | <b>155 36</b>  |
| <b>RESTANTE TERRITORIO COMUNALE</b>        |   |              |              |              |            |            |            |            |            |            |                 |               |  |
| 1 . . . . .                                | 209   | 169          | —            | —            | —          | —          | —          | —          | —          | —          | —               | 378           | 169  |
| 2 . . . . .                                | 233   | 648          | 161          | —            | —          | —          | —          | —          | —          | —          | —               | 1.042         | 970  |
| 3 . . . . .                                | 98  | 952          | 624          | 57           | —          | —          | —          | —          | —          | —          | —               | 1.731         | 2.371  |
| 4 . . . . .                                | 34  | 845          | 707          | 304          | 37         | —          | —          | —          | —          | —          | —               | 1.927         | 3.319  |
| 5 . . . . .                                | 12  | 431          | 563          | 364          | 118        | 17         | —          | —          | —          | —          | —               | 1.505         | 3.206  |
| 6 . . . . .                                | 5   | 174          | 282          | 298          | 196        | 82         | 9          | —          | —          | —          | —               | 1.046         | 2.880  |
| 7 . . . . .                                | 2   | 54           | 121          | 171          | 155        | 93         | 47         | 1          | —          | —          | —               | 644           | 2.183  |
| 8 . . . . .                                | —   | 15           | 58           | 80           | 107        | 83         | 73         | 26         | 3          | —          | —               | 445           | 1.858  |
| 9 . . . . .                                | —   | 2            | 19           | 44           | 58         | 87         | 52         | 35         | 13         | 1          | 9               | 311           | 1.509  |
| 10 . . . . .                               | —   | 2            | 6            | 20           | 34         | 55         | 73         | 47         | 30         | 6          | 55              | 273           | 1.547  |
| 11 . . . . .                               | —   | —            | 3            | 11           | 19         | 32         | 50         | 33         | 43         | 26         | 240             | 217           | 1.390  |
| 12 . . . . .                               | —   | 1            | 1            | 2            | 12         | 13         | 31         | 39         | 43         | 40         | 379             | 182           | 1.304  |
| 13 . . . . .                               | —   | —            | —            | 3            | 4          | 9          | 20         | 22         | 23         | 55         | 523             | 136           | 1.056  |
| 14 . . . . .                               | —   | —            | —            | —            | 4          | 7          | 8          | 21         | 14         | 62         | 630             | 116           | 988  |
| 15 . . . . .                               | —   | —            | —            | 1            | 1          | 3          | 12         | 10         | 12         | 36         | 374             | 75            | 634  |
| 16 . . . . .                               | —   | —            | —            | 1            | —          | 6          | 5          | 7          | 10         | 50         | 555             | 79            | 747  |
| 17 . . . . .                               | —   | —            | —            | —            | —          | —          | 3          | 3          | 3          | 20         | 219             | 29            | 282  |
| 18 . . . . .                               | —   | —            | —            | —            | —          | —          | —          | 2          | —          | 22         | 262             | 24            | 276  |
| 19 . . . . .                               | —   | —            | —            | —            | —          | 1          | 2          | 2          | —          | 16         | 196             | 21            | 227  |
| 20 . . . . .                               | —   | —            | —            | —            | —          | —          | 1          | 3          | 1          | 7          | 84              | 12            | 119  |
| 21 . . . . .                               | —   | —            | —            | —            | —          | 1          | —          | —          | —          | 8          | 114             | 9             | 119  |
| 22 . . . . .                               | —   | —            | —            | —            | —          | —          | —          | —          | —          | 2          | 27              | 2             | 27   |
| 23 . . . . .                               | —   | —            | —            | —            | —          | —          | —          | —          | —          | 1          | 15              | 1             | 15   |
| 24 . . . . .                               | —   | —            | —            | —            | —          | —          | —          | —          | —          | 2          | 33              | 2             | 33   |
| 25 . . . . .                               | —   | —            | —            | —            | —          | —          | —          | —          | —          | 1          | 18              | 1             | 18   |
| oltre 25 . . . . .                         | —   | —            | —            | —            | —          | —          | —          | —          | —          | 1          | 11              | 1             | 11   |
| <b>TOTALE . . . . .</b>                    | <b>593</b>  | <b>3.293</b> | <b>2.545</b> | <b>1.356</b> | <b>745</b> | <b>489</b> | <b>386</b> | <b>251</b> | <b>195</b> | <b>356</b> | <b>3.749</b>    | <b>10.209</b> | <b>27.258</b>  |

TAV. 8 — Abitazioni occupate e non occupate, altri alloggi e relativi occupanti, per circoscrizione comunale

| CIRCOSCRIZIONI COMUNALI               | ABITAZIONI OCCUPATE |               |                   |               |                          |                       | ABITAZIONI NON OCCUPATE |              |                                       | ALTRI ALLOGGI |            |
|---------------------------------------|---------------------|---------------|-------------------|---------------|--------------------------|-----------------------|-------------------------|--------------|---------------------------------------|---------------|------------|
|                                       | N                   | Stanze        |                   | Occupanti     | Numero medio             |                       | N                       | Stanze       | Numero medio di stanze per abitazione | N             | Occupanti  |
|                                       |                     | totale        | ad uso abitazione |               | di stanze per abitazione | di persone per stanza |                         |              |                                       |               |            |
| <b>Centro Urbano . . . . .</b>        | <b>8.997</b>        | <b>36.881</b> | <b>36.581</b>     | <b>37.108</b> | <b>4,1</b>               | <b>1,0</b>            | <b>237</b>              | <b>1.110</b> | <b>4,7</b>                            | <b>181</b>    | <b>512</b> |
| <b>Altri Centri . . . . .</b>         | <b>4.035</b>        | <b>14.661</b> | <b>14.422</b>     | <b>17.950</b> | <b>3,6</b>               | <b>1,2</b>            | <b>122</b>              | <b>594</b>   | <b>4,9</b>                            | <b>26</b>     | <b>98</b>  |
| Bagnaia . . . . .                     | 89                  | 381           | 366               | 375           | 4,3                      | 1,0                   | 4                       | 16           | 4,0                                   | —             | —          |
| Bosco . . . . .                       | 22                  | 123           | 116               | 118           | 5,6                      | 1,0                   | —                       | —            | —                                     | —             | —          |
| Capanne . . . . .                     | 27                  | 123           | 118               | 175           | 4,6                      | 1,5                   | —                       | —            | —                                     | —             | —          |
| Castel del Piano . . . . .            | 184                 | 698           | 693               | 746           | 3,8                      | 1,1                   | 13                      | 94           | 7,2                                   | —             | —          |
| Cenerente . . . . .                   | 21                  | 73            | 71                | 85            | 3,5                      | 1,2                   | —                       | —            | —                                     | —             | —          |
| Civitella Benazzone . . . . .         | 55                  | 185           | 183               | 240           | 3,4                      | 1,3                   | 1                       | 3            | 3,0                                   | —             | —          |
| Collestrada . . . . .                 | 21                  | 84            | 80                | 85            | 4,0                      | 1,1                   | 1                       | 8            | 8,0                                   | —             | —          |
| Colle Umberto I . . . . .             | 7                   | 25            | 25                | 23            | 3,6                      | 0,9                   | 2                       | 6            | 3,0                                   | —             | —          |
| Colombella bassa . . . . .            | 69                  | 284           | 277               | 320           | 4,1                      | 1,2                   | 1                       | 2            | 2,0                                   | 2             | 9          |
| Ferro di Cavallo . . . . .            | 88                  | 366           | 364               | 504           | 4,2                      | 1,4                   | —                       | —            | —                                     | —             | —          |
| Fontignano . . . . .                  | 78                  | 294           | 289               | 455           | 3,8                      | 1,6                   | 3                       | 14           | 4,7                                   | —             | —          |
| Fratticiola Selvatica . . . . .       | 103                 | 341           | 337               | 534           | 3,3                      | 1,6                   | 2                       | 7            | 3,5                                   | 2             | 16         |
| La Bruna . . . . .                    | 44                  | 170           | 166               | 195           | 3,9                      | 1,2                   | 1                       | 2            | 2,0                                   | —             | —          |
| La Cinella . . . . .                  | 16                  | 73            | 72                | 75            | 4,6                      | 1,0                   | 1                       | 4            | 4,0                                   | —             | —          |
| Lacugnano . . . . .                   | 51                  | 149           | 147               | 207           | 2,9                      | 1,4                   | 1                       | 7            | 7,0                                   | —             | —          |
| L'Olmo . . . . .                      | 48                  | 171           | 171               | 208           | 3,6                      | 1,2                   | 1                       | 3            | 3,0                                   | —             | —          |
| Migiana di Monte Tezio . . . . .      | 12                  | 45            | 43                | 76            | 3,8                      | 1,8                   | 1                       | 3            | 3,0                                   | —             | —          |
| Montebello . . . . .                  | 28                  | 79            | 79                | 97            | 2,8                      | 1,2                   | —                       | —            | —                                     | —             | —          |
| Monte Petriolo . . . . .              | 42                  | 175           | 174               | 164           | 4,2                      | 0,9                   | 7                       | 19           | 2,7                                   | —             | —          |
| Mugnano . . . . .                     | 142                 | 541           | 529               | 607           | 3,8                      | 1,1                   | 6                       | 48           | 8,0                                   | —             | —          |
| Pianello . . . . .                    | 90                  | 333           | 321               | 373           | 3,7                      | 1,2                   | 1                       | 2            | 2,0                                   | —             | —          |
| Piccione . . . . .                    | 64                  | 233           | 225               | 292           | 3,6                      | 1,3                   | 2                       | 10           | 5,0                                   | —             | —          |
| Pila . . . . .                        | 66                  | 269           | 269               | 290           | 4,1                      | 1,1                   | 4                       | 11           | 2,8                                   | —             | —          |
| Pilonico Materno . . . . .            | 31                  | 134           | 134               | 180           | 4,3                      | 1,3                   | 4                       | 16           | 4,0                                   | —             | —          |
| Poggio delle Corti . . . . .          | 12                  | 47            | 47                | 89            | 3,9                      | 1,9                   | —                       | —            | —                                     | —             | —          |
| Ponte della Pietra . . . . .          | 13                  | 64            | 63                | 67            | 4,9                      | 1,1                   | 1                       | 5            | 5,0                                   | —             | —          |
| Ponte Felcino . . . . .               | 447                 | 1.522         | 1.500             | 1.787         | 3,4                      | 1,2                   | 2                       | 7            | 3,5                                   | 1             | 2          |
| Ponte Pattoli . . . . .               | 190                 | 643           | 633               | 940           | 3,4                      | 1,5                   | 4                       | 27           | 6,8                                   | 1             | 1          |
| Ponte Rio . . . . .                   | 44                  | 135           | 132               | 199           | 3,1                      | 1,5                   | —                       | —            | —                                     | 1             | 4          |
| Ponte San Giovanni . . . . .          | 517                 | 1.796         | 1.774             | 2.159         | 3,5                      | 1,2                   | 16                      | 70           | 4,4                                   | 11            | 44         |
| Ponte Valleceppi . . . . .            | 269                 | 906           | 892               | 1.119         | 3,4                      | 1,3                   | 3                       | 6            | 2,0                                   | 2             | 4          |
| Prepo . . . . .                       | 10                  | 40            | 39                | 44            | 4,0                      | 1,1                   | 4                       | 25           | 6,3                                   | —             | —          |
| Pretola . . . . .                     | 114                 | 408           | 406               | 545           | 3,6                      | 1,3                   | 5                       | 37           | 7,4                                   | 1             | 1          |
| Ramazzano . . . . .                   | 15                  | 83            | 78                | 82            | 5,5                      | 1,1                   | —                       | —            | —                                     | —             | —          |
| Rancolfo . . . . .                    | 42                  | 142           | 141               | 194           | 3,4                      | 1,4                   | 1                       | 6            | 6,0                                   | 1             | 6          |
| Ripa . . . . .                        | 123                 | 379           | 379               | 451           | 3,1                      | 1,2                   | 1                       | 3            | 3,0                                   | —             | —          |
| San Fortunato . . . . .               | 40                  | 138           | 136               | 178           | 3,5                      | 1,3                   | 5                       | 36           | 7,2                                   | —             | —          |
| San Giovanni del Pantano . . . . .    | 12                  | 66            | 64                | 72            | 5,5                      | 1,1                   | —                       | —            | —                                     | —             | —          |
| San Marco . . . . .                   | 132                 | 481           | 472               | 623           | 3,6                      | 1,3                   | 4                       | 24           | 6,0                                   | 1             | 3          |
| San Martino dei Colli . . . . .       | 13                  | 34            | 34                | 56            | 2,6                      | 1,6                   | 4                       | 19           | 4,8                                   | —             | —          |
| San Martino in Campo . . . . .        | 99                  | 398           | 391               | 460           | 4,0                      | 1,2                   | 2                       | 4            | 2,0                                   | —             | —          |
| San Martino in Colle . . . . .        | 73                  | 322           | 314               | 314           | 4,4                      | 1,0                   | 1                       | 3            | 3,0                                   | —             | —          |
| San Sisto . . . . .                   | 82                  | 266           | 259               | 331           | 3,2                      | 1,3                   | 6                       | 18           | 3,0                                   | 1             | 1          |
| Santa Lucia . . . . .                 | 82                  | 268           | 264               | 303           | 3,3                      | 1,1                   | —                       | —            | —                                     | —             | —          |
| Santa Maria Rossa . . . . .           | 59                  | 231           | 231               | 296           | 3,9                      | 1,3                   | —                       | —            | —                                     | 1             | 3          |
| Sant'Egidio . . . . .                 | 84                  | 301           | 298               | 367           | 3,6                      | 1,2                   | —                       | —            | —                                     | —             | —          |
| Sant'Enea . . . . .                   | 80                  | 345           | 331               | 394           | 4,3                      | 1,2                   | 5                       | 21           | 4,2                                   | —             | —          |
| Solfagnano . . . . .                  | 23                  | 96            | 95                | 179           | 3,4                      | 1,9                   | —                       | —            | —                                     | 1             | 4          |
| Villa San Pitignano . . . . .         | 57                  | 201           | 200               | 277           | 3,5                      | 1,4                   | 2                       | 8            | 4,0                                   | —             | —          |
| <b>Nuclei e case sparse . . . . .</b> | <b>5.572</b>        | <b>25.588</b> | <b>25.326</b>     | <b>36.852</b> | <b>4,6</b>               | <b>1,5</b>            | <b>224</b>              | <b>1.513</b> | <b>6,8</b>                            | <b>25</b>     | <b>88</b>  |
| <b>COMUNE . . . . .</b>               | <b>18.604</b>       | <b>77.130</b> | <b>76.329</b>     | <b>91.910</b> | <b>4,1</b>               | <b>1,2</b>            | <b>583</b>              | <b>3.217</b> | <b>5,5</b>                            | <b>232</b>    | <b>698</b> |

TAV. 9 — Unità locali e addetti, per circoscrizione comunale e rami di attività economica

| CIRCOSCRIZIONI<br>COMUNALI            | INDUSTRIE<br>ESTRATTIVE |              | INDUSTRIE<br>MANIFAT-<br>TURIERE |              | COSTRUZIONI<br>E IMPIANTI |              | ELETTRICITÀ<br>GAS E ACQUA |              | COMMERCIO |              | TRASPORTI<br>E COMUNI-<br>CAZIONI |              | CREDITO<br>E ASSICU-<br>RAZIONE |              | SERVIZI VARI |              | TOTALE |              |
|---------------------------------------|-------------------------|--------------|----------------------------------|--------------|---------------------------|--------------|----------------------------|--------------|-----------|--------------|-----------------------------------|--------------|---------------------------------|--------------|--------------|--------------|--------|--------------|
|                                       | N                       | Ad-<br>detti | N                                | Ad-<br>detti | N                         | Ad-<br>detti | N                          | Ad-<br>detti | N         | Ad-<br>detti | N                                 | Ad-<br>detti | N                               | Ad-<br>detti | N            | Ad-<br>detti | N      | Ad-<br>detti |
| <b>Centro Urbano</b> . . . . .        | 1                       | 1            | 733                              | 4.566        | 54                        | 827          | 5                          | 170          | 974       | 2.413        | 68                                | 986          | 47                              | 429          | 135          | 463          | 2.017  | 9.855        |
| <b>Altri Centri</b> . . . . .         | 2                       | 31           | 433                              | 2.636        | 15                        | 135          | 5                          | 5            | 332       | 574          | 18                                | 33           | 3                               | 4            | 53           | 70           | 861    | 3.488        |
| Bagnala . . . . .                     | —                       | —            | 12                               | 13           | —                         | —            | —                          | —            | 6         | 11           | —                                 | —            | —                               | —            | 1            | 1            | 19     | 25           |
| Bosco . . . . .                       | —                       | —            | 3                                | 9            | —                         | —            | —                          | —            | —         | —            | —                                 | —            | —                               | —            | 1            | 1            | 4      | 10           |
| Capanne . . . . .                     | —                       | —            | 3                                | 3            | —                         | —            | —                          | —            | —         | —            | —                                 | —            | —                               | —            | 1            | 1            | 4      | 4            |
| Castel del Piano . . . . .            | —                       | —            | 31                               | 96           | 5                         | 14           | —                          | —            | 18        | 28           | 5                                 | 7            | —                               | —            | 6            | 7            | 65     | 152          |
| Cenerente . . . . .                   | —                       | —            | 2                                | 2            | —                         | —            | —                          | —            | 1         | 1            | —                                 | —            | —                               | —            | —            | —            | 3      | 3            |
| Civitella Benazzone . . . . .         | —                       | —            | 3                                | 3            | —                         | —            | —                          | —            | 3         | 5            | —                                 | —            | —                               | —            | 2            | 2            | 8      | 10           |
| Collestrada . . . . .                 | —                       | —            | 5                                | 6            | —                         | —            | —                          | —            | 3         | 5            | —                                 | —            | —                               | —            | —            | —            | 8      | 11           |
| Colle Umberto I . . . . .             | —                       | —            | 3                                | 5            | —                         | —            | —                          | —            | 3         | 5            | —                                 | —            | —                               | —            | —            | —            | 6      | 10           |
| Colombella Bassa . . . . .            | —                       | —            | 10                               | 28           | —                         | —            | —                          | —            | 6         | 8            | —                                 | —            | —                               | —            | 1            | 1            | 17     | 37           |
| Ferro di Cavallo . . . . .            | —                       | —            | 5                                | 6            | —                         | —            | —                          | —            | 6         | 12           | —                                 | —            | —                               | —            | 2            | 2            | 13     | 20           |
| Fontignano . . . . .                  | —                       | —            | 7                                | 11           | —                         | —            | —                          | —            | 2         | 4            | —                                 | —            | —                               | —            | —            | —            | 9      | 15           |
| Fratticiola Selvatica . . . . .       | —                       | —            | 2                                | 2            | —                         | —            | —                          | —            | 8         | 9            | —                                 | —            | —                               | —            | —            | —            | 10     | 11           |
| La Bruna . . . . .                    | —                       | —            | 4                                | 6            | 1                         | 46           | —                          | —            | 3         | 5            | —                                 | —            | —                               | —            | —            | —            | 8      | 57           |
| La Cinella . . . . .                  | —                       | —            | —                                | —            | —                         | —            | —                          | —            | 1         | 1            | —                                 | —            | —                               | —            | —            | —            | 1      | 1            |
| Lacugnano . . . . .                   | 1                       | 10           | 3                                | 4            | —                         | —            | —                          | —            | 2         | 2            | —                                 | —            | —                               | —            | —            | —            | 6      | 16           |
| L'Olmo . . . . .                      | —                       | —            | 3                                | 5            | —                         | —            | —                          | —            | 5         | 6            | —                                 | —            | —                               | —            | —            | —            | 8      | 11           |
| Migiana di Monte Tezio . . . . .      | —                       | —            | —                                | —            | —                         | —            | —                          | —            | 1         | 1            | —                                 | —            | —                               | —            | —            | —            | 1      | 1            |
| Montebello . . . . .                  | —                       | —            | 6                                | 8            | —                         | —            | —                          | —            | 3         | 6            | —                                 | —            | —                               | —            | —            | —            | 9      | 14           |
| Monte Petriolo . . . . .              | —                       | —            | 6                                | 9            | —                         | —            | —                          | —            | 3         | 4            | —                                 | —            | —                               | —            | —            | —            | 9      | 13           |
| Mugnano . . . . .                     | —                       | —            | 27                               | 276          | —                         | —            | —                          | —            | 22        | 28           | —                                 | —            | —                               | —            | 2            | 2            | 51     | 306          |
| Pianello . . . . .                    | —                       | —            | 11                               | 13           | 1                         | 5            | —                          | —            | 11        | 12           | —                                 | —            | —                               | —            | 2            | 2            | 25     | 32           |
| Piccione . . . . .                    | —                       | —            | 7                                | 21           | —                         | —            | —                          | —            | 3         | 4            | —                                 | —            | —                               | —            | 1            | 1            | 11     | 26           |
| Pila . . . . .                        | —                       | —            | 10                               | 13           | —                         | —            | —                          | —            | 5         | 6            | —                                 | —            | —                               | —            | —            | —            | 15     | 19           |
| Pilonico Materno . . . . .            | —                       | —            | 3                                | 3            | —                         | —            | —                          | —            | —         | —            | —                                 | —            | —                               | —            | —            | —            | 3      | 3            |
| Poggio delle Corti . . . . .          | —                       | —            | 1                                | 2            | —                         | —            | —                          | —            | 1         | 3            | —                                 | —            | —                               | —            | —            | —            | 2      | 5            |
| Ponte della Pietra . . . . .          | —                       | —            | 2                                | 3            | —                         | —            | —                          | —            | 1         | 2            | —                                 | —            | —                               | —            | —            | —            | 3      | 5            |
| Ponte Felcino . . . . .               | —                       | —            | 32                               | 444          | 1                         | 1            | 1                          | 1            | 34        | 58           | 3                                 | 7            | 1                               | 1            | 7            | 12           | 79     | 524          |
| Ponte Pattoli . . . . .               | —                       | —            | 29                               | 53           | —                         | —            | 1                          | 1            | 10        | 17           | 3                                 | 4            | —                               | —            | 4            | 6            | 47     | 81           |
| Ponte Rio . . . . .                   | —                       | —            | 6                                | 6            | —                         | —            | —                          | —            | 2         | 4            | —                                 | —            | —                               | —            | —            | —            | 8      | 10           |
| Ponte San Giovanni . . . . .          | —                       | —            | 64                               | 495          | —                         | —            | 1                          | 1            | 62        | 148          | 1                                 | 1            | 1                               | 2            | 8            | 11           | 137    | 658          |
| Ponte Vallecceppi . . . . .           | —                       | —            | 28                               | 173          | 1                         | 31           | 1                          | 1            | 20        | 31           | 2                                 | 5            | 1                               | 1            | 4            | 6            | 57     | 248          |
| Prepo . . . . .                       | —                       | —            | —                                | —            | —                         | —            | —                          | —            | 1         | 1            | —                                 | —            | —                               | —            | —            | —            | 1      | 1            |
| Pretola . . . . .                     | —                       | —            | 3                                | 3            | —                         | —            | —                          | —            | 6         | 10           | 1                                 | 2            | —                               | —            | 2            | 2            | 12     | 17           |
| Ramazzano . . . . .                   | —                       | —            | 1                                | 1            | —                         | —            | —                          | —            | 1         | 2            | —                                 | —            | —                               | —            | —            | —            | 2      | 3            |
| Rancolfo . . . . .                    | —                       | —            | 3                                | 4            | —                         | —            | —                          | —            | 2         | 3            | —                                 | —            | —                               | —            | —            | —            | 5      | 7            |
| Ripa . . . . .                        | —                       | —            | 10                               | 18           | —                         | —            | —                          | —            | 11        | 15           | —                                 | —            | —                               | —            | 3            | 3            | 24     | 36           |
| San Fortunato . . . . .               | —                       | —            | 6                                | 6            | —                         | —            | —                          | —            | 2         | 3            | —                                 | —            | —                               | —            | —            | —            | 8      | 9            |
| San Giovanni del Pantano . . . . .    | —                       | —            | 1                                | 5            | 1                         | 28           | —                          | —            | —         | —            | —                                 | —            | —                               | —            | —            | —            | 2      | 33           |
| San Marco . . . . .                   | —                       | —            | 8                                | 87           | —                         | —            | —                          | —            | 3         | 4            | —                                 | —            | —                               | —            | 1            | 1            | 12     | 92           |
| San Martino dei Colli . . . . .       | —                       | —            | 1                                | 1            | —                         | —            | —                          | —            | —         | —            | —                                 | —            | —                               | —            | —            | —            | 1      | 1            |
| San Martino in Campo . . . . .        | —                       | —            | 14                               | 23           | 3                         | 6            | —                          | —            | 18        | 37           | 1                                 | 5            | —                               | —            | 2            | 5            | 38     | 76           |
| San Martino in Colle . . . . .        | —                       | —            | 10                               | 17           | 1                         | 2            | 1                          | 1            | 11        | 23           | —                                 | —            | —                               | —            | 2            | 3            | 25     | 46           |
| San Sisto . . . . .                   | —                       | —            | 5                                | 6            | —                         | —            | —                          | —            | 6         | 10           | —                                 | —            | —                               | —            | —            | —            | 11     | 16           |
| Santa Lucia . . . . .                 | 1                       | 21           | 5                                | 648          | —                         | —            | —                          | —            | 2         | 3            | —                                 | —            | —                               | —            | —            | —            | 8      | 672          |
| Santa Maria Rossa . . . . .           | —                       | —            | 7                                | 8            | —                         | —            | —                          | —            | 4         | 6            | —                                 | —            | —                               | —            | —            | —            | 11     | 14           |
| Sant'Egidio . . . . .                 | —                       | —            | 12                               | 14           | —                         | —            | —                          | —            | 4         | 7            | —                                 | —            | —                               | —            | 1            | 1            | 17     | 22           |
| Sant'Enea . . . . .                   | —                       | —            | 10                               | 14           | —                         | —            | —                          | —            | 11        | 18           | 2                                 | 2            | —                               | —            | —            | —            | 23     | 34           |
| Solfignano . . . . .                  | —                       | —            | 1                                | 1            | —                         | —            | —                          | —            | 1         | 1            | —                                 | —            | —                               | —            | —            | —            | 2      | 2            |
| Villa Pitignano . . . . .             | —                       | —            | 8                                | 62           | 1                         | 2            | —                          | —            | 4         | 5            | —                                 | —            | —                               | —            | —            | —            | 13     | 69           |
| <b>Nuclei e case sparse</b> . . . . . | 8                       | 91           | 96                               | 293          | 1                         | 8            | —                          | —            | 69        | 100          | 3                                 | 3            | —                               | —            | —            | —            | 177    | 495          |
| <b>COMUNE</b> . . . . .               | 11                      | 123          | 1.262                            | 7.495        | 70                        | 970          | 10                         | 175          | 1.375     | 3.087        | 89                                | 1.022        | 50                              | 433          | 188          | 533          | 3.055  | 13.838       |

Comune di TERNI

TAV. 1 — Superficie territoriale, popolazione residente per sesso, densità, per circoscrizione comunale

| CIRCOSCRIZIONI COMUNALI                      | SUPERFICIE<br>TERRITORIALE<br>ha | POPOLAZIONE RESIDENTE |               |               | DENSITÀ<br>ab./ha |
|--|----------------------------------|-----------------------|---------------|---------------|-------------------|
|  |                                  | M                     | F             | MF            |                   |
| Terni . . . . .                              | 7.014,00                         | 33.303                | 34.402        | 67.705        | 9,7               |
| Mura castellane . . . . .                    | 87,00                            | 8.426                 | 9.124         | *17.550       | 201,7             |
| Zona Fiori . . . . .                         | 76,00                            | 478                   | 430           | 908           | 11,9              |
| Sant' Agnese . . . . .                       | 18,00                            | 1.318                 | 1.460         | 2.778         | 154,3             |
| Borgo G. Bovio . . . . .                     | 87,00                            | 2.709                 | 2.657         | 5.366         | 61,7              |
| Zona Brin . . . . .                          | 176,25                           | 1.631                 | 1.731         | 3.362         | 19,1              |
| Ferreria Campomicciolo . . . . .             | 210,50                           | 3.389                 | 3.440         | 6.829         | 32,4              |
| Quartiere Giardino . . . . .                 | 26,75                            | 1.420                 | 1.528         | 2.948         | 110,2             |
| Quartiere Italia San Valentino . . . . .     | 121,00                           | 2.839                 | 2.840         | 5.679         | 46,9              |
| Quartiere Flaminio . . . . .                 | 144,00                           | 772                   | 828           | 1.600         | 11,1              |
| Villagio Campomaggio Montecatini . . . . .   | 101,50                           | 903                   | 878           | 1.781         | 17,5              |
| Zona San Martino . . . . .                   | 100,75                           | 636                   | 634           | 1.270         | 12,6              |
| Quartiere Cesare Battisti . . . . .          | 73,25                            | 1.425                 | 1.670         | 3.095         | 42,3              |
| Arco nord - Maratta - Cervara . . . . .      | 1.856,00                         | 1.765                 | 1.702         | 3.467         | 1,9               |
| Arco sud - Vallecaprina - Sabbione . . . . . | 1.320,00                         | 1.752                 | 1.738         | 3.490         | 2,6               |
| Collescipoli . . . . .                       | 1.041,00                         | 2.124                 | 2.066         | 4.190         | 4,0               |
| Rivo - Campitello . . . . .                  | 1.575,00                         | 1.716                 | 1.676         | 3.392         | 2,2               |
| Gabelletta . . . . .                         | 792,00                           | 873                   | 886           | 1.759         | 2,2               |
| Cesi . . . . .                               | 2.092,00                         | 914                   | 926           | 1.840         | 0,9               |
| Giuncano . . . . .                           | 2.440,00                         | 518                   | 443           | 961           | 0,4               |
| Rocca San Zenone . . . . .                   | 1.056,00                         | 995                   | 955           | 1.950         | 1,8               |
| Cecalocco - Battiferro . . . . .             | 1.026,00                         | 108                   | 105           | 208           | 0,2               |
| San Carlo - Castagna . . . . .               | 596,00                           | 423                   | 381           | 804           | 1,3               |
| Collestatte . . . . .                        | 1.116,00                         | 1.055                 | 1.030         | 2.085         | 1,9               |
| Torreorsina . . . . .                        | 582,00                           | 349                   | 358           | 707           | 1,2               |
| Papigno . . . . .                            | 1.597,00                         | 1.606                 | 1.545         | 3.151         | 2,0               |
| Marmore . . . . .                            | 996,00                           | 749                   | 712           | 1.461         | 1,5               |
| Piediluco . . . . .                          | 1.883,00                         | 897                   | 875           | 1.772         | 0,9               |
| <b>COMUNE . . . . .</b>                      | <b>21.190,00</b>                 | <b>41.785</b>         | <b>42.618</b> | <b>84.403</b> | <b>4,0</b>        |

TAV. 2 — Altitudine e popolazione residente del comune, delle frazioni geografiche e delle località abitate

| FRAZIONI<br>Centri<br>Nuclei | Alti-<br>tudine<br>m | Popo-<br>lazione<br>residente | FRAZIONI<br>Centri<br>Nuclei | Alti-<br>tudine<br>m | Popo-<br>lazione<br>residente | FRAZIONI<br>Centri<br>Nuclei  | Alti-<br>tudine<br>m | Popo-<br>lazione<br>residente |
|------------------------------|----------------------|-------------------------------|------------------------------|----------------------|-------------------------------|-------------------------------|----------------------|-------------------------------|
| <b>BATTIFERRO . . . . .</b>  | <u>952</u><br>188    | <b>99</b>                     | <b>CECALOCCO . . . . .</b>   | <u>826</u><br>425    | <b>109</b>                    | <b>COLLESCIPOLI . . . . .</b> | <u>302</u><br>129    | <b>4.190</b>                  |
| Battiferro . . . . .         | 649                  | 88                            | Cecalocco . . . . .          | 608                  | 109                           | Collescipoli . . . . .        | 238                  | 1.560                         |
| Case sparse . . . . .        | —                    | 11                            | Case sparse . . . . .        | —                    | —                             | Collesecozza . . . . .        | 302                  | 47                            |
| <b>CAMPITELLO . . . . .</b>  | <u>960</u><br>149    | <b>652</b>                    | <b>CESI . . . . .</b>        | <u>1120</u><br>190   | <b>1.840</b>                  | Madonna del Colle . . . . .   | 241                  | 41                            |
| Campitello . . . . .         | 166                  | 198                           | Cesi . . . . .               | 437                  | 917                           | Poscargano . . . . .          | 150                  | 223                           |
| Case sparse . . . . .        | —                    | 454                           | Fratta . . . . .             | 250                  | 46                            | Sant'Andrea . . . . .         | 263                  | 24                            |
|                              |                      |                               | Case sparse . . . . .        | —                    | 877                           | Settecani I . . . . .         | 165                  | 30                            |
|                              |                      |                               |                              |                      |                               | Settecani II . . . . .        | 160                  | 43                            |
|                              |                      |                               |                              |                      |                               | Case sparse . . . . .         | —                    | 2.222                         |

Segue Tav. 2 — Altitudine e popolazione residente del comune, delle frazioni geografiche e delle località abitate

| FRAZIONI<br>Centri<br>Nuclei           | Alti-<br>tudine<br>m | Popo-<br>lazione<br>residente | FRAZIONI<br>Centri<br>Nuclei      | Alti-<br>tudine<br>m | Popo-<br>lazione<br>residente | FRAZIONI<br>Centri<br>Nuclei    | Alti-<br>tudine<br>m | Popo-<br>lazione<br>residente |
|--|----------------------|-------------------------------|-----------------------------------|----------------------|-------------------------------|---------------------------------|----------------------|-------------------------------|
| <b>COLLESTATTE</b> . . . . .           | <u>646</u><br>190    | <b>1.783</b>                  | <b>PAPIGNO</b> . . . . .          | <u>728</u><br>151    | <b>2.173</b>                  | <b>SAN CARLO</b> . . . . .      | <u>600</u><br>160    | <b>804</b>                    |
| Collestatte . . . . .                  | 351                  | 741                           | Papigno . . . . .                 | 222                  | 1.445                         | San Carlo . . . . .             | 208                  | 130                           |
| Collestatte Piano . . . . .            | 210                  | 526                           | Larviano . . . . .                | 355                  | 46                            | Castagna . . . . .              | 258                  | 86                            |
| Tiro a Segno . . . . .                 | 190                  | 71                            | Predaro . . . . .                 | 363                  | 102                           | Colle Licino . . . . .          | 300                  | 76                            |
| Case sparse . . . . .                  | —                    | 425                           | Case sparse . . . . .             | —                    | 580                           | Case sparse . . . . .           | —                    | 512                           |
| <b>GABELLETTA</b> . . . . .            | <u>260</u><br>117    | <b>1.759</b>                  | <b>PIEDILUCO</b> . . . . .        | <u>769</u><br>368    | <b>1.772</b>                  | <b>SAN LIBERATORE</b> . . . . . | <u>521</u><br>227    | <b>322</b>                    |
| Gabelletta . . . . .                   | 166                  | 670                           | Piediluco . . . . .               | 374                  | 1.182                         | San Liberatore . . . . .        | 420                  | 98                            |
| Fontan di Polo . . . . .               | 165                  | 77                            | Mazzelvetta . . . . .             | 377                  | 31                            | Case sparse . . . . .           | —                    | 224                           |
| Case sparse . . . . .                  | —                    | 1.012                         | Case sparse . . . . .             | —                    | 559                           | <b>TERNI</b> . . . . .          | <u>495</u><br>102    | <b>60.120</b>                 |
| <b>GIUNCANO SCALO</b> . . . . .        | <u>1025</u><br>302   | <b>579</b>                    | <b>POGGIO LAVARINO</b> . . . . .  | <u>964</u><br>313    | <b>168</b>                    | Terni * . . . . .               | 130                  | 53.163                        |
| Giuncano Scalo . . . . .               | 351                  | 46                            | Poggio Lavarino . . . . .         | 362                  | 143                           | Boccaporco . . . . .            | 169                  | 138                           |
| Appecano . . . . .                     | 572                  | 49                            | Case sparse . . . . .             | —                    | 25                            | Carone . . . . .                | 130                  | 142                           |
| Colle Giacone . . . . .                | 350                  | 64                            | <b>PORZANO</b> . . . . .          | <u>735</u><br>361    | <b>214</b>                    | Cervara Bassa . . . . .         | 154                  | 121                           |
| Giuncano . . . . .                     | 450                  | 26                            | Porzano . . . . .                 | 443                  | 126                           | Colle dell'Oro . . . . .        | 272                  | 105                           |
| Folenaco . . . . .                     | 468                  | 123                           | Tidurano . . . . .                | 510                  | 41                            | Macchia Bussone . . . . .       | 262                  | 34                            |
| Fracchia . . . . .                     | 534                  | 72                            | Case sparse . . . . .             | —                    | 47                            | Maratta Alta . . . . .          | 120                  | 27                            |
| Case sparse . . . . .                  | —                    | 199                           | <b>RIVO</b> . . . . .             | <u>1056</u><br>142   | <b>2.740</b>                  | Pentima Bassa . . . . .         | 170                  | 184                           |
| <b>LAGO DI PIEDILUCO (a)</b> . . . . . | 368                  | —                             | Rivo . . . . .                    | 142                  | 1.547                         | Ponte le Cave . . . . .         | 132                  | 87                            |
| <b>MARMORE</b> . . . . .               | <u>923</u><br>200    | <b>1.461</b>                  | Collerolletta . . . . .           | 150                  | 61                            | Prisciano . . . . .             | 140                  | 91                            |
| Marmore . . . . .                      | 376                  | 808                           | Case sparse . . . . .             | —                    | 1.132                         | Salara . . . . .                | 125                  | 32                            |
| Case sparse . . . . .                  | —                    | 653                           | <b>ROCCA SAN ZENONE</b> . . . . . | <u>1056</u><br>156   | <b>1.950</b>                  | San Rocco . . . . .             | 175                  | 170                           |
| <b>MIRANDA</b> . . . . .               | <u>923</u><br>460    | <b>302</b>                    | Rocca San Zenone . . . . .        | 189                  | 240                           | Torrione . . . . .              | 200                  | 71                            |
| Miranda . . . . .                      | 597                  | 290                           | Trevi . . . . .                   | 159                  | 895                           | Case sparse . . . . .           | —                    | 5.755                         |
| Case sparse . . . . .                  | —                    | 12                            | Acquapalombo . . . . .            | 517                  | 162                           | <b>TORREORSINA</b> . . . . .    | <u>635</u><br>222    | <b>707</b>                    |
|  |                      |                               | Bolzello . . . . .                | 263                  | 31                            | Torreorsina . . . . .           | 326                  | 510                           |
|  |                      |                               | Toano . . . . .                   | 200                  | 113                           | Case sparse . . . . .           | —                    | 197                           |
|  |                      |                               | Case sparse . . . . .             | —                    | 509                           | <b>VALENZA</b> . . . . .        | <u>716</u><br>200    | <b>679</b>                    |
|  |                      |                               |                                   |                      |                               | Valenza . . . . .               | 247                  | 164                           |
|  |                      |                               |                                   |                      |                               | Borghetto . . . . .             | 270                  | 50                            |
|  |                      |                               |                                   |                      |                               | Piefossato . . . . .            | 370                  | 49                            |
|  |                      |                               |                                   |                      |                               | Case sparse . . . . .           | —                    | 416                           |
|  |                      |                               |                                   |                      |                               | <b>COMUNE</b> . . . . .         | <u>1120</u><br>102   | <b>84.403</b>                 |

(a) Frazione speciale: lago.

TAV. 3 — Popolazione residente per sesso, età e stato civile

| ETÀ<br>(anni)      | MASCHI       |           |        |                     |            |              | FEMMINE      |           |        |                     |            |              | TOTALE       |
|--------------------|--------------|-----------|--------|---------------------|------------|--------------|--------------|-----------|--------|---------------------|------------|--------------|--------------|
|                    | Celibi       | Coniugati | Vedovi | Separati legalmente | Divorziati | Totale       | Nubili       | Coniugate | Vedove | Separate legalmente | Divorziate | Totale       |              |
| 1 . . . . .        | 527          | —         | —      | —                   | —          | 527          | 515          | —         | —      | —                   | —          | 515          | 1.042        |
| 2 . . . . .        | 574          | —         | —      | —                   | —          | 574          | 574          | —         | —      | —                   | —          | 574          | 1.148        |
| 3 . . . . .        | 611          | —         | —      | —                   | —          | 611          | 593          | —         | —      | —                   | —          | 593          | 1.204        |
| 4 . . . . .        | 780          | —         | —      | —                   | —          | 780          | 704          | —         | —      | —                   | —          | 704          | 1.484        |
| 5 . . . . .        | 729          | —         | —      | —                   | —          | 729          | 688          | —         | —      | —                   | —          | 688          | 1.417        |
| fino a 5 . . . . . | <b>3.221</b> | —         | —      | —                   | —          | <b>3.221</b> | <b>3.074</b> | —         | —      | —                   | —          | <b>3.074</b> | <b>6.295</b> |
| 6 . . . . .        | 687          | —         | —      | —                   | —          | 687          | 675          | —         | —      | —                   | —          | 675          | 1.362        |
| 7 . . . . .        | 600          | —         | —      | —                   | —          | 600          | 570          | —         | —      | —                   | —          | 570          | 1.170        |
| 8 . . . . .        | 650          | —         | —      | —                   | —          | 650          | 638          | —         | —      | —                   | —          | 638          | 1.288        |
| 9 . . . . .        | 660          | —         | —      | —                   | —          | 660          | 642          | —         | —      | —                   | —          | 642          | 1.302        |
| 10 . . . . .       | 688          | —         | —      | —                   | —          | 688          | 672          | —         | —      | —                   | —          | 672          | 1.360        |
| 5-10 . . . . .     | <b>3.285</b> | —         | —      | —                   | —          | <b>3.285</b> | <b>3.197</b> | —         | —      | —                   | —          | <b>3.197</b> | <b>6.482</b> |
| 11 . . . . .       | 730          | —         | —      | —                   | —          | 730          | 678          | —         | —      | —                   | —          | 678          | 1.408        |
| 12 . . . . .       | 771          | —         | —      | —                   | —          | 771          | 693          | —         | —      | —                   | —          | 693          | 1.464        |
| 13 . . . . .       | 671          | —         | —      | —                   | —          | 671          | 658          | —         | —      | —                   | —          | 658          | 1.329        |
| 14 . . . . .       | 763          | —         | —      | —                   | —          | 763          | 698          | —         | —      | —                   | —          | 698          | 1.461        |
| 15 . . . . .       | 619          | —         | —      | —                   | —          | 619          | 649          | —         | —      | —                   | —          | 649          | 1.268        |
| 10-15 . . . . .    | <b>3.554</b> | —         | —      | —                   | —          | <b>3.554</b> | <b>3.376</b> | —         | —      | —                   | —          | <b>3.376</b> | <b>6.930</b> |

Seque TAV. 3 — Popolazione residente per sesso, età e stato civile

| ETÀ<br>(anni) | MASCHI |           |        |                     |            | FEMMINE |        |           |        |                     |            | TOTALE |        |
|---------------|--------|-----------|--------|---------------------|------------|---------|--------|-----------|--------|---------------------|------------|--------|--------|
|               | Celibi | Coniugati | Vedovi | Separati legalmente | Divorziati | Totale  | Nubili | Coniugate | Vedove | Separate legalmente | Divorziate |        | Totale |
| 16            | 601    | 2         | —      | —                   | —          | 603     | 587    | 3         | 1      | —                   | —          | 591    | 1.194  |
| 17            | 617    | 2         | 1      | —                   | —          | 620     | 590    | 8         | 2      | —                   | —          | 600    | 1.220  |
| 18            | 618    | —         | —      | —                   | —          | 618     | 618    | 14        | —      | —                   | —          | 632    | 1.250  |
| 19            | 578    | 1         | —      | —                   | —          | 579     | 559    | 39        | 1      | —                   | —          | 599    | 1.178  |
| 20            | 609    | 8         | —      | —                   | —          | 617     | 583    | 70        | —      | 1                   | —          | 604    | 1.221  |
| 15-20         | 3.023  | 13        | 1      | —                   | —          | 3.037   | 2.887  | 134       | 4      | 1                   | —          | 3.026  | 6.063  |
| 21            | 654    | 14        | —      | —                   | —          | 668     | 536    | 130       | 1      | —                   | —          | 667    | 1.335  |
| 22            | 657    | 20        | —      | 1                   | —          | 678     | 546    | 209       | 3      | —                   | 1          | 759    | 1.437  |
| 23            | 577    | 49        | 1      | —                   | —          | 627     | 422    | 283       | 1      | —                   | —          | 706    | 1.333  |
| 24            | 605    | 82        | —      | —                   | —          | 687     | 378    | 346       | 1      | 2                   | —          | 727    | 1.414  |
| 25            | 551    | 155       | —      | —                   | —          | 706     | 313    | 467       | 5      | —                   | —          | 785    | 1.491  |
| 20-25         | 3.044  | 320       | 1      | 1                   | —          | 3.366   | 2.195  | 1.435     | 11     | 2                   | 1          | 3.644  | 7.010  |
| 26            | 535    | 231       | 1      | —                   | —          | 767     | 273    | 486       | 5      | 1                   | —          | 765    | 1.532  |
| 27            | 406    | 338       | 2      | —                   | —          | 746     | 216    | 548       | 6      | 1                   | —          | 771    | 1.517  |
| 28            | 380    | 392       | 2      | —                   | —          | 774     | 204    | 607       | 6      | 3                   | —          | 820    | 1.594  |
| 29            | 277    | 469       | 2      | —                   | —          | 748     | 180    | 614       | 8      | —                   | —          | 802    | 1.550  |
| 30            | 267    | 517       | 3      | 2                   | —          | 789     | 174    | 744       | 14     | 4                   | —          | 936    | 1.725  |
| 25-30         | 1.865  | 1.947     | 10     | 2                   | —          | 3.824   | 1.047  | 2.999     | 39     | 9                   | —          | 4.094  | 7.918  |
| 31            | 202    | 566       | 2      | 1                   | —          | 771     | 153    | 649       | 18     | 5                   | —          | 825    | 1.596  |
| 32            | 185    | 620       | 3      | 1                   | —          | 809     | 118    | 717       | 11     | 4                   | —          | 850    | 1.659  |
| 33            | 114    | 413       | 3      | —                   | —          | 530     | 72     | 426       | 11     | 5                   | —          | 514    | 1.044  |
| 34            | 83     | 380       | 1      | 4                   | —          | 468     | 67     | 388       | 8      | —                   | —          | 463    | 931    |
| 35            | 89     | 424       | 3      | 4                   | —          | 520     | 61     | 440       | 18     | 1                   | —          | 520    | 1.040  |
| 30-35         | 673    | 2.403     | 12     | 10                  | —          | 3.098   | 471    | 2.620     | 66     | 15                  | —          | 3.172  | 6.270  |
| 36            | 82     | 548       | 4      | 2                   | —          | 636     | 76     | 529       | 16     | 5                   | —          | 626    | 1.262  |
| 37            | 95     | 711       | —      | 2                   | —          | 808     | 87     | 619       | 36     | 1                   | —          | 743    | 1.551  |
| 38            | 92     | 691       | 3      | 2                   | —          | 788     | 88     | 645       | 31     | 1                   | 1          | 766    | 1.554  |
| 39            | 72     | 709       | 4      | 4                   | —          | 789     | 90     | 665       | 27     | 5                   | —          | 787    | 1.576  |
| 40            | 69     | 673       | 3      | 2                   | —          | 747     | 79     | 591       | 29     | 2                   | —          | 701    | 1.448  |
| 35-40         | 410    | 3.332     | 14     | 12                  | —          | 3.768   | 420    | 3.049     | 139    | 14                  | 1          | 3.623  | 7.391  |
| 41            | 52     | 693       | 9      | 3                   | —          | 757     | 58     | 587       | 35     | 8                   | —          | 688    | 1.445  |
| 42            | 52     | 649       | 6      | 4                   | —          | 711     | 77     | 556       | 39     | 2                   | 1          | 675    | 1.386  |
| 43            | 43     | 597       | 5      | 5                   | —          | 650     | 67     | 509       | 38     | 4                   | —          | 618    | 1.268  |
| 44            | 54     | 566       | 6      | 2                   | —          | 628     | 62     | 513       | 40     | 4                   | —          | 619    | 1.247  |
| 45            | 38     | 565       | 6      | 1                   | 1          | 611     | 59     | 457       | 48     | 5                   | —          | 569    | 1.180  |
| 40-45         | 239    | 3.070     | 32     | 15                  | 1          | 3.357   | 323    | 2.622     | 200    | 23                  | 1          | 3.169  | 6.526  |
| 46            | 37     | 549       | 7      | 8                   | —          | 601     | 40     | 438       | 61     | 6                   | —          | 545    | 1.146  |
| 47            | 40     | 479       | 8      | 1                   | —          | 528     | 42     | 448       | 50     | 3                   | —          | 543    | 1.071  |
| 48            | 23     | 490       | 8      | 3                   | —          | 524     | 44     | 423       | 50     | —                   | —          | 517    | 1.041  |
| 49            | 21     | 449       | 10     | 6                   | —          | 486     | 50     | 388       | 42     | 1                   | —          | 481    | 967    |
| 50            | 31     | 495       | 14     | 4                   | —          | 544     | 50     | 375       | 45     | 1                   | —          | 471    | 1.015  |
| 45-50         | 152    | 2.462     | 47     | 22                  | —          | 2.683   | 226    | 2.072     | 243    | 11                  | —          | 2.557  | 5.240  |
| 51            | 30     | 435       | 12     | 9                   | —          | 486     | 37     | 359       | 68     | 1                   | —          | 465    | 951    |
| 52            | 31     | 446       | 11     | 3                   | —          | 491     | 43     | 390       | 78     | 2                   | —          | 503    | 994    |
| 53            | 20     | 381       | 13     | 2                   | —          | 416     | 37     | 375       | 76     | 4                   | —          | 492    | 908    |
| 54            | 21     | 395       | 13     | 4                   | —          | 433     | 26     | 328       | 73     | —                   | —          | 427    | 860    |
| 55            | 28     | 387       | 16     | 3                   | —          | 434     | 33     | 326       | 78     | 1                   | —          | 438    | 872    |
| 50-55         | 130    | 2.044     | 65     | 21                  | —          | 2.260   | 176    | 1.768     | 373    | 8                   | —          | 2.325  | 4.585  |
| 56            | 34     | 315       | 16     | 2                   | —          | 367     | 46     | 304       | 77     | 1                   | —          | 428    | 795    |
| 57            | 21     | 316       | 14     | 2                   | 1          | 354     | 34     | 317       | 94     | —                   | —          | 445    | 799    |
| 58            | 13     | 337       | 20     | 6                   | —          | 376     | 35     | 287       | 79     | 2                   | —          | 408    | 779    |
| 59            | 17     | 316       | 17     | 3                   | —          | 353     | 29     | 227       | 91     | 3                   | —          | 350    | 703    |
| 60            | 15     | 277       | 30     | 5                   | —          | 327     | 29     | 271       | 84     | 3                   | —          | 387    | 714    |
| 55-60         | 100    | 1.561     | 97     | 18                  | 1          | 1.777   | 173    | 1.406     | 425    | 9                   | —          | 2.013  | 3.790  |
| 61            | 17     | 319       | 34     | 5                   | —          | 375     | 28     | 271       | 103    | —                   | —          | 402    | 777    |
| 62            | 15     | 317       | 30     | 3                   | —          | 365     | 38     | 242       | 128    | 1                   | —          | 409    | 774    |
| 63            | 13     | 302       | 32     | 1                   | —          | 348     | 26     | 220       | 155    | 3                   | —          | 404    | 752    |
| 64            | 9      | 249       | 32     | 3                   | —          | 293     | 23     | 182       | 127    | 5                   | —          | 337    | 630    |
| 65            | 12     | 260       | 36     | 2                   | —          | 310     | 31     | 192       | 121    | 1                   | —          | 345    | 655    |
| 60-65         | 66     | 1.447     | 164    | 14                  | —          | 1.691   | 146    | 1.107     | 634    | 10                  | —          | 1.897  | 3.588  |
| 66            | 10     | 205       | 38     | 3                   | —          | 256     | 13     | 163       | 139    | 1                   | —          | 316    | 572    |
| 67            | 17     | 202       | 35     | 1                   | —          | 255     | 20     | 165       | 124    | —                   | —          | 309    | 564    |
| 68            | 13     | 175       | 47     | 3                   | —          | 238     | 19     | 129       | 131    | —                   | —          | 279    | 517    |
| 69            | 11     | 190       | 50     | —                   | —          | 251     | 17     | 143       | 122    | 1                   | —          | 283    | 534    |
| 70            | 9      | 155       | 25     | 1                   | —          | 190     | 22     | 107       | 123    | —                   | —          | 252    | 442    |
| 65-70         | 60     | 927       | 195    | 8                   | —          | 1.190   | 91     | 707       | 639    | 2                   | —          | 1.439  | 2.629  |
| 71            | 6      | 137       | 31     | 1                   | —          | 175     | 14     | 95        | 111    | —                   | —          | 220    | 395    |
| 72            | 9      | 135       | 52     | —                   | —          | 196     | 11     | 56        | 105    | —                   | —          | 172    | 368    |
| 73            | 5      | 98        | 39     | 1                   | —          | 143     | 6      | 73        | 106    | —                   | —          | 185    | 328    |
| 74            | 4      | 93        | 41     | —                   | —          | 138     | 10     | 64        | 97     | —                   | —          | 171    | 309    |
| 75            | 11     | 94        | 23     | 1                   | —          | 134     | 9      | 52        | 98     | —                   | —          | 159    | 293    |
| 70-75         | 35     | 557       | 191    | 3                   | —          | 786     | 50     | 340       | 517    | —                   | —          | 907    | 1.693  |
| 76            | 6      | 85        | 34     | 1                   | —          | 126     | 4      | 41        | 103    | —                   | —          | 148    | 274    |
| 77            | 10     | 73        | 35     | 1                   | —          | 119     | 2      | 56        | 84     | 1                   | —          | 143    | 262    |
| 78            | 4      | 58        | 37     | 1                   | —          | 100     | 5      | 17        | 98     | —                   | —          | 120    | 220    |
| 79            | 7      | 43        | 32     | 1                   | —          | 83      | 7      | 29        | 80     | 1                   | —          | 117    | 200    |
| 80            | 6      | 48        | 29     | —                   | —          | 83      | 9      | 8         | 72     | —                   | —          | 89     | 172    |
| 75-80         | 33     | 307       | 167    | 4                   | —          | 511     | 27     | 151       | 437    | 2                   | —          | 617    | 1.128  |
| 80-85         | 20     | 118       | 114    | 1                   | —          | 253     | 14     | 56        | 245    | —                   | —          | 315    | 568    |
| 85-90         | 4      | 35        | 63     | —                   | —          | 102     | 9      | 7         | 124    | —                   | —          | 140    | 242    |
| 90-95         | 1      | 6         | 15     | —                   | —          | 22      | 2      | —         | 26     | —                   | —          | 28     | 50     |
| 95-100        | —      | —         | —      | —                   | —          | —       | 1      | —         | 4      | —                   | —          | 5      | 5      |
| oltre 100     | —      | —         | —      | —                   | —          | —       | —      | —         | —      | —                   | —          | —      | —      |
| TOTALE        | 19.915 | 20.549    | 1.188  | 131                 | 2          | 41.785  | 17.905 | 20.473    | 4.131  | 106                 | 3          | 42.618 | 84.403 |



TAV. 4 — Popolazione residente per sesso, classe di età e circoscrizione comunale

| CIRCOSCRIZIONI COMUNALI                              | E T A (anni compiuti) |              |              |              |              |              |              |              |              |              |              | TOTALE       |               |
|--|-----------------------|--------------|--------------|--------------|--------------|--------------|--------------|--------------|--------------|--------------|--------------|--------------|---------------|
|  | fino a 6              | 6-10         | 10-14        | 14-18        | 18-21        | 21-25        | 25-35        | 35-45        | 45-55        | 55-60        | 60-65        |              | oltre 65      |
| <b>M A S C H I</b>                                   |                       |              |              |              |              |              |              |              |              |              |              |              |               |
| Terni . . . . .                                      | 3.044                 | 2.048        | 2.298        | 1.946        | 1.426        | 2.099        | 5.608        | 5.792        | 3.975        | 1.464        | 1.371        | 2.232        | 33.303        |
| <i>Mura castellane</i> . . . . .                     | 734                   | 488          | 516          | 433          | 331          | 551          | 1.462        | 1.462        | 1.046        | 436          | 363          | 604          | 8.426         |
| <i>Zona Fiori</i> . . . . .                          | 44                    | 28           | 43           | 30           | 16           | 33           | 102          | 76           | 46           | 21           | 17           | 22           | 478           |
| <i>San' Agnese</i> . . . . .                         | 110                   | 82           | 93           | 71           | 55           | 68           | 229          | 242          | 161          | 60           | 72           | 75           | 1.318         |
| <i>Borgo G. Bovio.</i> . . . . .                     | 275                   | 159          | 176          | 136          | 116          | 180          | 520          | 465          | 294          | 136          | 104          | 148          | 2.709         |
| <i>Zona Brin.</i> . . . . .                          | 152                   | 111          | 119          | 93           | 62           | 83           | 243          | 312          | 200          | 74           | 90           | 92           | 1.631         |
| <i>Ferriera Campomicciolo</i> . . . . .              | 326                   | 214          | 274          | 218          | 163          | 212          | 566          | 573          | 423          | 139          | 118          | 163          | 3.389         |
| <i>Quartiere Giardino</i> . . . . .                  | 123                   | 96           | 79           | 72           | 61           | 80           | 214          | 245          | 202          | 62           | 70           | 116          | 1.420         |
| <i>Quartiere Italia San Valentino.</i> . . . . .     | 233                   | 223          | 231          | 191          | 118          | 164          | 418          | 509          | 333          | 94           | 98           | 177          | 2.839         |
| <i>Quartiere Flaminio</i> . . . . .                  | 73                    | 35           | 37           | 47           | 34           | 50           | 124          | 148          | 85           | 42           | 45           | 52           | 772           |
| <i>Villagio Campomaggio Montecatini</i> . . . . .    | 90                    | 65           | 79           | 66           | 48           | 57           | 155          | 163          | 95           | 26           | 22           | 37           | 903           |
| <i>Zona San Martino</i> . . . . .                    | 56                    | 38           | 34           | 39           | 35           | 45           | 117          | 90           | 83           | 22           | 23           | 54           | 636           |
| <i>Quartiere Cesare Battisti.</i> . . . . .          | 118                   | 93           | 91           | 84           | 48           | 87           | 250          | 258          | 186          | 69           | 64           | 77           | 1.425         |
| <i>Arco nord - Maratta - Cervara.</i> . . . . .      | 160                   | 88           | 115          | 138          | 87           | 124          | 272          | 288          | 196          | 73           | 67           | 157          | 1.765         |
| <i>Arco sud - Vallecaprina - Sabbione.</i> . . . . . | 128                   | 105          | 145          | 108          | 69           | 123          | 262          | 311          | 193          | 79           | 73           | 156          | 1.752         |
| <i>Collescipoli</i> . . . . .                        | 195                   | 125          | 153          | 116          | 101          | 139          | 349          | 359          | 249          | 76           | 73           | 189          | 2.124         |
| <i>Rivo - Campitello.</i> . . . . .                  | 177                   | 98           | 113          | 104          | 82           | 103          | 325          | 291          | 183          | 55           | 72           | 113          | 1.716         |
| Gabelletta . . . . .                                 | 108                   | 58           | 70           | 52           | 40           | 56           | 142          | 153          | 95           | 25           | 25           | 49           | 873           |
| Cesi . . . . .                                       | 88                    | 48           | 65           | 60           | 38           | 76           | 140          | 133          | 99           | 48           | 44           | 75           | 914           |
| Giuncano . . . . .                                   | 61                    | 32           | 40           | 41           | 26           | 33           | 84           | 68           | 64           | 21           | 11           | 37           | 518           |
| Rocca San Zenone . . . . .                           | 89                    | 68           | 63           | 60           | 49           | 77           | 153          | 156          | 117          | 36           | 44           | 83           | 995           |
| Cecalocco - Battiferro . . . . .                     | 11                    | 9            | 4            | 6            | 5            | 6            | 18           | 15           | 8            | 4            | 6            | 11           | 103           |
| San Carlo - Castagna . . . . .                       | 47                    | 37           | 36           | 25           | 20           | 30           | 69           | 59           | 46           | 15           | 15           | 24           | 423           |
| Collestatte . . . . .                                | 113                   | 60           | 84           | 54           | 59           | 60           | 168          | 168          | 109          | 47           | 44           | 89           | 1.055         |
| Torreorsina . . . . .                                | 31                    | 17           | 30           | 17           | 18           | 23           | 61           | 59           | 41           | 8            | 14           | 30           | 349           |
| Papigno . . . . .                                    | 144                   | 99           | 110          | 104          | 94           | 124          | 217          | 278          | 206          | 57           | 60           | 113          | 1.606         |
| Marmore . . . . .                                    | 83                    | 59           | 60           | 43           | 44           | 47           | 123          | 105          | 91           | 19           | 29           | 46           | 749           |
| Piediluco . . . . .                                  | 89                    | 63           | 75           | 52           | 45           | 67           | 139          | 139          | 92           | 33           | 28           | 75           | 897           |
| <b>COMUNE . . . . .</b>                              | <b>3.908</b>          | <b>2.598</b> | <b>2.935</b> | <b>2.460</b> | <b>1.864</b> | <b>2.698</b> | <b>6.922</b> | <b>7.125</b> | <b>4.943</b> | <b>1.777</b> | <b>1.691</b> | <b>2.864</b> | <b>41.785</b> |
| <b>F E M M I N E</b>                                 |                       |              |              |              |              |              |              |              |              |              |              |              |               |
| Terni . . . . .                                      | 2.999                 | 2.006        | 2.160        | 1.924        | 1.471        | 2.375        | 5.934        | 5.567        | 3.967        | 1.656        | 1.581        | 2.762        | 34.402        |
| <i>Mura castellane</i> . . . . .                     | 695                   | 477          | 516          | 475          | 345          | 531          | 1.590        | 1.532        | 1.119        | 520          | 501          | 823          | 9.124         |
| <i>Zona Fiori</i> . . . . .                          | 49                    | 33           | 28           | 17           | 17           | 28           | 87           | 68           | 51           | 16           | 15           | 21           | 430           |
| <i>San' Agnese</i> . . . . .                         | 137                   | 68           | 88           | 76           | 53           | 109          | 259          | 247          | 169          | 63           | 72           | 119          | 1.460         |
| <i>Borgo G. Bovio.</i> . . . . .                     | 259                   | 165          | 157          | 138          | 120          | 200          | 512          | 427          | 296          | 128          | 96           | 159          | 2.657         |
| <i>Zona Brin.</i> . . . . .                          | 146                   | 94           | 116          | 94           | 84           | 111          | 275          | 283          | 214          | 95           | 73           | 146          | 1.731         |
| <i>Ferriera Campomicciolo</i> . . . . .              | 323                   | 204          | 246          | 226          | 170          | 259          | 557          | 571          | 377          | 148          | 128          | 231          | 3.440         |
| <i>Quartiere Giardino</i> . . . . .                  | 112                   | 72           | 76           | 63           | 56           | 107          | 265          | 267          | 199          | 73           | 98           | 140          | 1.528         |
| <i>Quartiere Italia San Valentino.</i> . . . . .     | 278                   | 191          | 221          | 164          | 114          | 186          | 455          | 498          | 303          | 105          | 113          | 212          | 2.840         |
| <i>Quartiere Flaminio</i> . . . . .                  | 62                    | 47           | 55           | 57           | 29           | 66           | 147          | 120          | 93           | 38           | 46           | 68           | 828           |
| <i>Villagio Campomaggio Montecatini</i> . . . . .    | 96                    | 82           | 61           | 52           | 36           | 65           | 174          | 129          | 80           | 29           | 27           | 47           | 878           |
| <i>Zona San Martino</i> . . . . .                    | 48                    | 30           | 37           | 30           | 37           | 52           | 98           | 101          | 78           | 27           | 32           | 64           | 634           |
| <i>Quartiere Cesare Battisti.</i> . . . . .          | 129                   | 99           | 96           | 91           | 79           | 133          | 295          | 261          | 200          | 89           | 73           | 125          | 1.670         |
| <i>Arco nord - Maratta - Cervara.</i> . . . . .      | 161                   | 97           | 113          | 103          | 84           | 109          | 301          | 241          | 177          | 81           | 66           | 169          | 1.702         |
| <i>Arco sud - Vallecaprina - Sabbione.</i> . . . . . | 164                   | 108          | 110          | 117          | 82           | 125          | 275          | 274          | 202          | 67           | 78           | 136          | 1.738         |
| <i>Collescipoli.</i> . . . . .                       | 177                   | 121          | 129          | 130          | 86           | 149          | 339          | 320          | 236          | 97           | 100          | 182          | 2.066         |
| <i>Rivo - Campitello.</i> . . . . .                  | 163                   | 118          | 111          | 91           | 79           | 145          | 305          | 228          | 173          | 80           | 63           | 120          | 1.676         |
| Gabelletta . . . . .                                 | 84                    | 66           | 75           | 66           | 53           | 68           | 143          | 135          | 77           | 34           | 20           | 65           | 886           |
| Cesi . . . . .                                       | 73                    | 59           | 70           | 57           | 48           | 73           | 136          | 117          | 115          | 40           | 46           | 92           | 926           |
| Giuncano . . . . .                                   | 54                    | 18           | 24           | 42           | 24           | 38           | 69           | 56           | 46           | 19           | 8            | 45           | 443           |
| Rocca San Zenone . . . . .                           | 74                    | 50           | 73           | 57           | 45           | 70           | 162          | 137          | 115          | 45           | 39           | 88           | 955           |
| Cecalocco - Battiferro . . . . .                     | 5                     | 9            | 10           | 6            | 6            | 7            | 16           | 11           | 9            | 9            | 7            | 10           | 105           |
| San Carlo - Castagna . . . . .                       | 33                    | 30           | 24           | 25           | 25           | 23           | 60           | 62           | 44           | 14           | 17           | 24           | 381           |
| Collestatte . . . . .                                | 82                    | 75           | 57           | 74           | 46           | 63           | 168          | 166          | 117          | 41           | 42           | 99           | 1.030         |
| Torreorsina . . . . .                                | 41                    | 30           | 18           | 26           | 17           | 29           | 51           | 54           | 38           | 16           | 13           | 25           | 358           |
| Papigno . . . . .                                    | 144                   | 88           | 109          | 102          | 67           | 108          | 243          | 263          | 177          | 61           | 68           | 115          | 1.545         |
| Marmore . . . . .                                    | 71                    | 40           | 40           | 49           | 34           | 61           | 118          | 103          | 80           | 36           | 28           | 52           | 712           |
| Piediluco . . . . .                                  | 89                    | 51           | 67           | 44           | 34           | 62           | 166          | 121          | 97           | 42           | 28           | 74           | 875           |
| <b>COMUNE . . . . .</b>                              | <b>3.749</b>          | <b>2.522</b> | <b>2.727</b> | <b>2.472</b> | <b>1.870</b> | <b>2.977</b> | <b>7.266</b> | <b>6.792</b> | <b>4.882</b> | <b>2.013</b> | <b>1.897</b> | <b>3.451</b> | <b>42.618</b> |

Segue TAV. 4 — Popolazione residente per sesso, classe di età e circoscrizione comunale

| CIRCOSCRIZIONI COMUNALI                              | E TÀ (anni compiuti) |              |              |              |              |              |               |               |              |              |              |              | TOTALE        |
|--|----------------------|--------------|--------------|--------------|--------------|--------------|---------------|---------------|--------------|--------------|--------------|--------------|---------------|
|  | fino a 6             | 6-10         | 10-14        | 14-18        | 18-21        | 21-25        | 25-35         | 35-45         | 45-55        | 55-60        | 60-65        | oltre 65     |               |
| <b>M A S C H I E F E M M I N E</b>                   |                      |              |              |              |              |              |               |               |              |              |              |              |               |
| Terni . . . . .                                      | 6.043                | 4.054        | 4.458        | 3.870        | 2.897        | 4.474        | 11.542        | 11.359        | 7.942        | 3.120        | 2.952        | 4.994        | 67.705        |
| <i>Mura castellane</i> . . . . .                     | 1.429                | 965          | 1.032        | 908          | 676          | 1.082        | 3.052         | 2.994         | 2.165        | 956          | 864          | 1.427        | 17.558        |
| <i>Zona Fiori</i> . . . . .                          | 93                   | 61           | 71           | 47           | 33           | 61           | 189           | 144           | 97           | 37           | 32           | 43           | 900           |
| <i>Sant' Agnese</i> . . . . .                        | 247                  | 150          | 181          | 147          | 108          | 177          | 488           | 489           | 330          | 123          | 144          | 194          | 2.778         |
| <i>Borgo G. Bovio.</i> . . . . .                     | 534                  | 324          | 333          | 274          | 236          | 380          | 1.032         | 892           | 590          | 264          | 200          | 307          | 5.366         |
| <i>Zona Brin.</i> . . . . .                          | 298                  | 205          | 235          | 187          | 146          | 194          | 518           | 595           | 414          | 169          | 163          | 238          | 3.362         |
| <i>Ferriera Campomicciolo</i> . . . . .              | 649                  | 418          | 520          | 444          | 333          | 471          | 1.123         | 1.144         | 800          | 287          | 246          | 394          | 6.829         |
| <i>Quartiere Giardino</i> . . . . .                  | 235                  | 168          | 155          | 135          | 117          | 187          | 479           | 512           | 401          | 135          | 168          | 256          | 2.948         |
| <i>Quartiere Italia San Valentino.</i> . . . . .     | 561                  | 414          | 452          | 355          | 232          | 350          | 873           | 1.007         | 636          | 199          | 211          | 389          | 5.679         |
| <i>Quartiere Flaminio</i> . . . . .                  | 135                  | 82           | 92           | 104          | 63           | 116          | 271           | 268           | 178          | 80           | 91           | 120          | 1.600         |
| <i>Villaggio Campomaggio Montecatini</i> . . . . .   | 186                  | 147          | 140          | 118          | 84           | 122          | 329           | 292           | 175          | 55           | 49           | 84           | 1.781         |
| <i>Zona San Martino</i> . . . . .                    | 104                  | 68           | 71           | 69           | 72           | 97           | 215           | 191           | 161          | 49           | 55           | 118          | 1.270         |
| <i>Quartiere Cesare Battisti.</i> . . . . .          | 247                  | 192          | 187          | 175          | 127          | 220          | 545           | 519           | 386          | 158          | 137          | 202          | 3.095         |
| <i>Arco nord - Maratta - Cervara.</i> . . . . .      | 321                  | 185          | 228          | 241          | 171          | 233          | 573           | 529           | 373          | 154          | 133          | 326          | 3.467         |
| <i>Arco sud - Vallecaprina - Sabbione.</i> . . . . . | 292                  | 213          | 255          | 225          | 151          | 248          | 537           | 585           | 395          | 146          | 151          | 292          | 3.490         |
| <i>Collescipoli.</i> . . . . .                       | 372                  | 246          | 282          | 246          | 187          | 288          | 688           | 679           | 485          | 173          | 173          | 371          | 4.190         |
| <i>Rivo - Campitello.</i> . . . . .                  | 340                  | 216          | 224          | 195          | 161          | 248          | 630           | 519           | 356          | 135          | 135          | 233          | 3.392         |
| Gabelletta . . . . .                                 | 192                  | 124          | 145          | 118          | 93           | 124          | 285           | 288           | 172          | 59           | 45           | 114          | 1.759         |
| Cesi . . . . .                                       | 161                  | 107          | 135          | 117          | 86           | 149          | 276           | 250           | 214          | 88           | 90           | 167          | 1.840         |
| Giuncano . . . . .                                   | 115                  | 50           | 64           | 83           | 50           | 71           | 153           | 124           | 110          | 40           | 19           | 82           | 961           |
| Rocca San Zenone . . . . .                           | 163                  | 118          | 136          | 117          | 94           | 147          | 315           | 293           | 232          | 81           | 83           | 171          | 1.950         |
| Cecalocco - Battiferro . . . . .                     | 16                   | 18           | 14           | 12           | 11           | 13           | 34            | 26            | 17           | 13           | 13           | 21           | 208           |
| San Carlo - Castagna . . . . .                       | 80                   | 67           | 60           | 50           | 45           | 53           | 129           | 121           | 90           | 29           | 32           | 48           | 804           |
| Collestatte . . . . .                                | 195                  | 135          | 141          | 128          | 105          | 123          | 336           | 334           | 226          | 88           | 86           | 188          | 2.085         |
| Torreorsina . . . . .                                | 72                   | 47           | 48           | 43           | 35           | 52           | 112           | 113           | 79           | 24           | 27           | 55           | 707           |
| Papigno . . . . .                                    | 288                  | 187          | 219          | 206          | 161          | 232          | 460           | 541           | 383          | 118          | 128          | 228          | 3.151         |
| Marmore . . . . .                                    | 154                  | 99           | 100          | 92           | 78           | 108          | 241           | 208           | 171          | 55           | 57           | 98           | 1.461         |
| Piediluco . . . . .                                  | 178                  | 114          | 142          | 96           | 79           | 129          | 305           | 260           | 189          | 75           | 56           | 149          | 1.772         |
| <b>COMUNE</b> . . . . .                              | <b>7.657</b>         | <b>5.120</b> | <b>5.662</b> | <b>4.932</b> | <b>3.734</b> | <b>5.675</b> | <b>14.188</b> | <b>13.917</b> | <b>9.825</b> | <b>3.790</b> | <b>3.588</b> | <b>6.315</b> | <b>84.403</b> |

TAV. 5 — Popolazione residente attiva, per sesso, professione, posizione nella professione e rami di attività economica

| N. classificazione | PROFESSIONI<br>—<br>POSIZIONI NELLA PROFESSIONE   | AGRICOLTURA, CACCIA E PESCA |   | INDUSTRIE |   | PUBBLICA AMMINISTRAZIONE |     | ALTRI RAMI |    | TOTALE |     |
|--------------------|---|-----------------------------|---|-----------|---|--------------------------|-----|------------|----|--------|-----|
|                    |   | MF                          | M | MF        | M | MF                       | M   | MF         | M  | MF     | M   |
| <b>1</b>           | <b>PROFESSIONI E ARTI LIBERALI E ASSIMILATE</b>   |                             |   |           |   |                          |     |            |    |        |     |
| 1.11               | <b>Insegnanti di scuole medie e superiori</b> . . . . .   | —                           | — | 1         | 1 | 235                      | 101 | 3          | 3  | 239    | 105 |
|                    | Imprenditori, liberi professionisti, dirigenti e impiegati                                      | —                           | — | 1         | 1 | 235                      | 101 | 1          | 1  | 237    | 103 |
|                    | Lavoratori in proprio e coadiuvanti . . . . .   | —                           | — | —         | — | —                        | —   | 2          | 2  | 2      | 2   |
| 1.12               | <b>Insegnanti di educazione fisica</b> . . . . .  | —                           | — | —         | — | 10                       | 8   | 1          | 1  | 11     | 9   |
|                    | Imprenditori, liberi professionisti, dirigenti e impiegati                                      | —                           | — | —         | — | 10                       | 8   | 1          | 1  | 11     | 9   |
| 1.13               | <b>Maestri elementari, istitutori, precettori</b> . . . . .                                     | —                           | — | —         | — | 555                      | 108 | 1          | —  | 556    | 108 |
|                    | Imprenditori, liberi professionisti, dirigenti e impiegati                                      | —                           | — | —         | — | 555                      | 108 | 1          | —  | 556    | 108 |
| 1.20               | <b>Artisti, letterati, giornalisti, pubblicisti e professioni similari</b> . . . . .            | —                           | — | 3         | 2 | 3                        | 2   | 19         | 14 | 25     | 18  |
|                    | Imprenditori, liberi professionisti, dirigenti e impiegati                                      | —                           | — | 3         | 2 | 3                        | 2   | 19         | 14 | 25     | 18  |
| 1.30               | <b>Ecclesiastici e religiosi</b> . . . . .  | —                           | — | —         | — | 105                      | 64  | —          | —  | 105    | 64  |
|                    | Imprenditori, liberi professionisti, dirigenti e impiegati                                      | —                           | — | —         | — | 105                      | 64  | —          | —  | 105    | 64  |
| 1.41               | <b>Medici-chirurghi.</b> . . . . .  | —                           | — | 3         | 3 | 92                       | 89  | —          | —  | 95     | 92  |
|                    | Imprenditori, liberi professionisti, dirigenti e impiegati                                      | —                           | — | 3         | 3 | 92                       | 89  | —          | —  | 95     | 92  |
| 1.42               | <b>Ostetriche, infermieri diplomati, assistenti sanitari, vigilatrici scolastiche</b> . . . . . | —                           | — | 1         | 1 | 40                       | —   | —          | —  | 41     | 1   |
|                    | Imprenditori, liberi professionisti, dirigenti e impiegati                                      | —                           | — | 1         | 1 | 40                       | —   | —          | —  | 41     | 1   |



Segue TAV. 5 — Popolazione residente attiva, per sesso, professione, posizione nella professione e rami di attività economica

| N. classificazione | PROFESSIONI<br>—<br>POSIZIONI NELLA PROFESSIONE  | AGRICOLTURA, CACCIA E PESCA |  | INDUSTRIE |     | PUBBLICA AMMINISTRAZIONE |   | ALTRI RAMI |    | TOTALE |     |
|--------------------|--|-----------------------------|--|-----------|-----|--------------------------|---|------------|----|--------|-----|
|                    |  | MF                          | M  | MF        | M   | MF                       | M | MF         | M  | MF     | M   |
|                    |  | 3.24                        | <b>Altri coltivatori specializzati</b> . . . . . | —         | —   | 5                        | 5 | 10         | 9  | —      | —   |
|                    | Lavoratori dipendenti . . . . .  | —                           | —  | 5         | 5   | 10                       | 9 | —          | —  | 15     | 14  |
| 3.30               | <b>Operatori agricoli vari specializzati</b> . . . . .   | 24                          | 19   | —         | —   | —                        | — | —          | —  | 24     | 19  |
|                    | Lavoratori in proprio e coadiuvanti . . . . .  | 9                           | 7  | —         | —   | —                        | — | —          | —  | 9      | 7   |
|                    | Lavoratori dipendenti . . . . .  | 15                          | 12   | —         | —   | —                        | — | —          | —  | 15     | 12  |
| 3.40               | <b>Selvicoltori, boscaioli, carbonai</b> . . . . .   | 33                          | 31   | —         | —   | —                        | — | —          | —  | 33     | 31  |
|                    | Lavoratori in proprio e coadiuvanti . . . . .  | 8                           | 6  | —         | —   | —                        | — | —          | —  | 8      | 6   |
|                    | Lavoratori dipendenti . . . . .  | 25                          | 25   | —         | —   | —                        | — | —          | —  | 25     | 25  |
| 3.50               | <b>Allevatori, pastori, guardiani di animali</b> . . . . .   | 34                          | 33   | —         | —   | —                        | — | —          | —  | 34     | 33  |
|                    | Lavoratori in proprio e coadiuvanti . . . . .  | 16                          | 16   | —         | —   | —                        | — | —          | —  | 16     | 16  |
|                    | Lavoratori dipendenti . . . . .  | 18                          | 17   | —         | —   | —                        | — | —          | —  | 18     | 17  |
| 3.60               | <b>Pescatori, piscicoltori, cacciatori</b> . . . . .   | 7                           | 7  | —         | —   | —                        | — | —          | —  | 7      | 7   |
|                    | Lavoratori in proprio e coadiuvanti . . . . .  | 7                           | 7  | —         | —   | —                        | — | —          | —  | 7      | 7   |
| 4                  | <b>ARTI E MESTIERI PARTICOLARI DELLA LAVORAZIONE E FABBRICAZIONE DI MATERIALI E PRODOTTI INDUSTRIALI E ARTIGIANI</b>               |                             |  |           |     |                          |   |            |    |        |     |
| 4.11               | <b>Mugnai, panettieri, pastai, pasticciere, gelatieri e simili</b> . . . . .   | —                           | —  | 157       | 151 | —                        | — | 27         | 27 | 184    | 178 |
|                    | Lavoratori in proprio e coadiuvanti . . . . .  | —                           | —  | 44        | 42  | —                        | — | —          | —  | 44     | 42  |
|                    | Lavoratori dipendenti . . . . .  | —                           | —  | 113       | 109 | —                        | — | 27         | 27 | 140    | 136 |
| 4.12               | <b>Macellatori</b> . . . . .   | —                           | —  | 8         | 7   | —                        | — | 1          | 1  | 9      | 8   |
|                    | Lavoratori dipendenti . . . . .  | —                           | —  | 8         | 7   | —                        | — | 1          | 1  | 9      | 8   |
| 4.13               | <b>Salatori e affumicatori di carne e di pesce, insaccatori, confezionatori di conserve alimentari</b> . . . . .                   | —                           | —  | 3         | 3   | —                        | — | 1          | 1  | 4      | 4   |
|                    | Lavoratori in proprio e coadiuvanti . . . . .  | —                           | —  | 3         | 3   | —                        | — | —          | —  | 3      | 3   |
|                    | Lavoratori dipendenti . . . . .  | —                           | —  | —         | —   | —                        | — | 1          | 1  | 1      | 1   |
| 4.14               | <b>Casari</b> . . . . .  | —                           | —  | —         | —   | —                        | — | —          | —  | —      | —   |
| 4.15               | <b>Frantoiani, vinificatori, birrai, maltatori, gassosai</b> . . . . .   | —                           | —  | 5         | 5   | —                        | — | —          | —  | 5      | 5   |
|                    | Lavoratori in proprio e coadiuvanti . . . . .  | —                           | —  | 3         | 3   | —                        | — | —          | —  | 3      | 3   |
|                    | Lavoratori dipendenti . . . . .  | —                           | —  | 2         | 2   | —                        | — | —          | —  | 2      | 2   |
| 4.16               | <b>Condizionatori e confezionatori del tabacco</b> . . . . .   | —                           | —  | 62        | 6   | —                        | — | —          | —  | 62     | 6   |
|                    | Lavoratori dipendenti . . . . .  | —                           | —  | 62        | 6   | —                        | — | —          | —  | 62     | 6   |
| 4.21               | <b>Filatori, tessitori, cardatori, merlettai, cordai e simili</b> . . . . .  | —                           | —  | 430       | 26  | 1                        | 1 | —          | —  | 431    | 27  |
|                    | Lavoratori in proprio e coadiuvanti . . . . .  | —                           | —  | 4         | 3   | —                        | — | —          | —  | 4      | 3   |
|                    | Lavoratori dipendenti . . . . .  | —                           | —  | 426       | 23  | 1                        | 1 | —          | —  | 427    | 24  |
| 4.22               | <b>Lavoratori e sgrassatori di lana, tintori e finitori di filati e tessuti, impermeabilizzatori di tessuti e simili</b> . . . . . | —                           | —  | 11        | 4   | —                        | — | —          | —  | 11     | 4   |
|                    | Lavoratori dipendenti . . . . .  | —                           | —  | 11        | 4   | —                        | — | —          | —  | 11     | 4   |
| 4.31               | <b>Sarti, pellicciai, cappellai, camiciai, magliai, borsettieri, tappezzieri e simili</b> . . . . .                                | —                           | —  | 537       | 141 | 10                       | 2 | 1          | —  | 548    | 143 |
|                    | Lavoratori in proprio e coadiuvanti . . . . .  | —                           | —  | 246       | 104 | —                        | — | —          | —  | 246    | 104 |
|                    | Lavoratori dipendenti . . . . .  | —                           | —  | 291       | 37  | 10                       | 2 | 1          | —  | 302    | 39  |
| 4.32               | <b>Calzolai</b> . . . . .  | —                           | —  | 149       | 132 | 3                        | — | —          | —  | 152    | 132 |
|                    | Lavoratori in proprio e coadiuvanti . . . . .  | —                           | —  | 100       | 96  | —                        | — | —          | —  | 100    | 96  |
|                    | Lavoratori dipendenti . . . . .  | —                           | —  | 49        | 36  | 3                        | — | —          | —  | 52     | 36  |
| 4.33               | <b>Ombrellai, spazzolai, bottonieri, pettinai</b> . . . . .  | —                           | —  | —         | —   | —                        | — | —          | —  | —      | —   |
| 4.34               | <b>Stiratrici, lavandaie, tintori e smacchiatori di abiti</b> . . . . .  | —                           | —  | 1         | —   | 2                        | — | 14         | 3  | 17     | 3   |
|                    | Lavoratori in proprio e coadiuvanti . . . . .  | —                           | —  | —         | —   | —                        | — | 6          | 3  | 6      | 3   |
|                    | Lavoratori dipendenti . . . . .  | —                           | —  | 1         | —   | 2                        | — | 8          | —  | 11     | —   |
| 4.35               | <b>Conciatori, imbalsamatori</b> . . . . .   | —                           | —  | 26        | 23  | —                        | — | —          | —  | 26     | 23  |
|                    | Lavoratori in proprio e coadiuvanti . . . . .  | —                           | —  | 1         | 1   | —                        | — | —          | —  | 1      | 1   |
|                    | Lavoratori dipendenti . . . . .  | —                           | —  | 25        | 22  | —                        | — | —          | —  | 25     | 22  |
| 4.36               | <b>Sellai, pellettieri e simili</b> . . . . .  | —                           | —  | 17        | 15  | 3                        | 3 | —          | —  | 20     | 18  |
|                    | Lavoratori in proprio e coadiuvanti . . . . .  | —                           | —  | 4         | 4   | —                        | — | —          | —  | 4      | 4   |
|                    | Lavoratori dipendenti . . . . .  | —                           | —  | 13        | 11  | 3                        | 3 | —          | —  | 16     | 14  |

Segue TAV. 5 — Popolazione residente attiva, per sesso, professione, posizione nella professione e rami di attività economica

| N. classificazione | PROFESSIONI<br>—<br>POSIZIONI NELLA PROFESSIONE   | AGRICOLTURA, CACCIA E PESCA |   | INDUSTRIE |       | PUBBLICA AMMINISTRAZIONE |     | ALTRI RAMI |    | TOTALE |       |
|--------------------|---|-----------------------------|---|-----------|-------|--------------------------|-----|------------|----|--------|-------|
|                    |   | MF                          | M | MF        | M     | MF                       | M   | MF         | M  | MF     | M     |
| 4.41               | <b>Falegnami, ebanisti, mobiliari e simili . . . . .</b>  | 1                           | 1 | 489       | 487   | 42                       | 42  | 1          | 1  | 533    | 531   |
|                    | Lavoratori in proprio e coadiuvanti . . . . .   | —                           | — | 115       | 115   | —                        | —   | —          | —  | 115    | 115   |
|                    | Lavoratori dipendenti . . . . .   | 1                           | 1 | 374       | 372   | 42                       | 42  | 1          | 1  | 418    | 416   |
| 4.42               | <b>Astucciari, corniciali, intarsiatori e simili . . . . .</b>  | —                           | — | 43        | 43    | —                        | —   | —          | —  | 43     | 43    |
|                    | Lavoratori in proprio e coadiuvanti . . . . .   | —                           | — | 16        | 16    | —                        | —   | —          | —  | 16     | 16    |
|                    | Lavoratori dipendenti . . . . .   | —                           | — | 27        | 27    | —                        | —   | —          | —  | 27     | 27    |
| 4.43               | <b>Bottai, barilai, carradori e carpentieri in legno . . . . .</b>  | —                           | — | 137       | 136   | 1                        | 1   | 1          | 1  | 139    | 138   |
|                    | Lavoratori in proprio e coadiuvanti . . . . .   | —                           | — | 13        | 13    | —                        | —   | —          | —  | 13     | 13    |
|                    | Lavoratori dipendenti . . . . .   | —                           | — | 124       | 123   | 1                        | 1   | 1          | 1  | 126    | 125   |
| 4.44               | <b>Mobiliari in canne, vimini e giunchi; cestai, impagliatori, cappellai in paglia, scopai, sugherai e simili . . . . .</b>           | —                           | — | 1         | 1     | —                        | —   | —          | —  | 1      | 1     |
|                    | Lavoratori dipendenti . . . . .   | —                           | — | 1         | 1     | —                        | —   | —          | —  | 1      | 1     |
| 4.50               | <b>Minatori, cavatori ed altri mestieri inerenti alla estrazione dei minerali . . . . .</b>   | —                           | — | 83        | 83    | —                        | —   | —          | —  | 83     | 83    |
|                    | Lavoratori in proprio e coadiuvanti . . . . .   | —                           | — | 1         | 1     | —                        | —   | —          | —  | 1      | 1     |
|                    | Lavoratori dipendenti . . . . .   | —                           | — | 82        | 82    | —                        | —   | —          | —  | 82     | 82    |
| 4.61               | <b>Fonditori, fornisti, formatori . . . . .</b>   | —                           | — | 752       | 749   | 7                        | 7   | —          | —  | 759    | 756   |
|                    | Lavoratori in proprio e coadiuvanti . . . . .   | —                           | — | 3         | 3     | —                        | —   | —          | —  | 3      | 3     |
|                    | Lavoratori dipendenti . . . . .   | —                           | — | 749       | 746   | 7                        | 7   | —          | —  | 756    | 753   |
| 4.62               | <b>Laminatori, trafilatori, fucinatori, saldatori, tagliatori di prodotti meccanici e simili . . . . .</b>                            | —                           | — | 1.610     | 1.605 | 93                       | 93  | 10         | 10 | 1.713  | 1.708 |
|                    | Lavoratori in proprio e coadiuvanti . . . . .   | —                           | — | 19        | 19    | —                        | —   | —          | —  | 19     | 19    |
|                    | Lavoratori dipendenti . . . . .   | —                           | — | 1.591     | 1.586 | 93                       | 93  | 10         | 10 | 1.694  | 1.689 |
| 4.63               | <b>Galvanoplastieri, temperatori, verniciatori e smaltatori e simili . . . . .</b>  | —                           | — | 72        | 62    | 13                       | 13  | 2          | 2  | 87     | 77    |
|                    | Lavoratori in proprio e coadiuvanti . . . . .   | —                           | — | 8         | 8     | —                        | —   | —          | —  | 8      | 8     |
|                    | Lavoratori dipendenti . . . . .   | —                           | — | 64        | 54    | 13                       | 13  | 2          | 2  | 79     | 69    |
| 4.64               | <b>Meccanici di precisione, orologiai, orefici . . . . .</b>  | —                           | — | 71        | 68    | 32                       | 31  | 1          | 1  | 104    | 100   |
|                    | Lavoratori in proprio e coadiuvanti . . . . .   | —                           | — | 30        | 30    | 9                        | 9   | —          | —  | 39     | 39    |
|                    | Lavoratori dipendenti . . . . .   | —                           | — | 41        | 38    | 23                       | 22  | 1          | 1  | 65     | 61    |
| 4.65               | <b>Utensilisti e attrezzisti di officina, mobiliari in ferro . . . . .</b>  | —                           | — | 994       | 994   | 210                      | 210 | 20         | 20 | 1.224  | 1.224 |
|                    | Lavoratori in proprio e coadiuvanti . . . . .   | —                           | — | 32        | 32    | —                        | —   | —          | —  | 32     | 32    |
|                    | Lavoratori dipendenti . . . . .   | —                           | — | 962       | 962   | 210                      | 210 | 20         | 20 | 1.192  | 1.192 |
| 4.66               | <b>Montatori di apparecchi, collaudatori e riparatori meccanici, meccanici generici . . . . .</b>                                     | 1                           | 1 | 1.314     | 1.305 | 81                       | 79  | 23         | 23 | 1.419  | 1.408 |
|                    | Lavoratori in proprio e coadiuvanti . . . . .   | —                           | — | 72        | 72    | —                        | —   | —          | —  | 72     | 72    |
|                    | Lavoratori dipendenti . . . . .   | 1                           | 1 | 1.242     | 1.233 | 81                       | 79  | 23         | 23 | 1.347  | 1.336 |
| 4.67               | <b>Fabbri ferrai, ramai, ottonai, carpentieri in ferro . . . . .</b>  | —                           | — | 623       | 621   | 6                        | 6   | 5          | 5  | 634    | 632   |
|                    | Lavoratori in proprio e coadiuvanti . . . . .   | —                           | — | 38        | 38    | —                        | —   | —          | —  | 38     | 38    |
|                    | Lavoratori dipendenti . . . . .   | —                           | — | 585       | 583   | 6                        | 6   | 5          | 5  | 596    | 594   |
| 4.71               | <b>Scalpellini, tagliatori e modellatori di marmi e pietre; modellatori, formatori e gettatori di cemento, gesso e grès . . . . .</b> | —                           | — | 125       | 97    | —                        | —   | 1          | 1  | 126    | 98    |
|                    | Lavoratori in proprio e coadiuvanti . . . . .   | —                           | — | 18        | 18    | —                        | —   | —          | —  | 18     | 18    |
|                    | Lavoratori dipendenti . . . . .   | —                           | — | 107       | 79    | —                        | —   | 1          | 1  | 108    | 80    |
| 4.72               | <b>Ceramisti, terracottai, fornaciari, vetrai . . . . .</b>   | —                           | — | 17        | 10    | —                        | —   | —          | —  | 17     | 10    |
|                    | Lavoratori in proprio e coadiuvanti . . . . .   | —                           | — | 1         | 1     | —                        | —   | —          | —  | 1      | 1     |
|                    | Lavoratori dipendenti . . . . .   | —                           | — | 16        | 9     | —                        | —   | —          | —  | 16     | 9     |
| 4.73               | <b>Mosaicisti, incisori, pittori, verniciatori di pietre, ceramiche e vetri . . . . .</b>   | —                           | — | 6         | 5     | —                        | —   | 2          | 2  | 8      | 7     |
|                    | Lavoratori in proprio e coadiuvanti . . . . .   | —                           | — | 3         | 3     | —                        | —   | —          | —  | 3      | 3     |
|                    | Lavoratori dipendenti . . . . .   | —                           | — | 3         | 2     | —                        | —   | 2          | 2  | 5      | 4     |
| 4.74               | <b>Capimastri, muratori, cementisti e simili . . . . .</b>  | —                           | — | 872       | 872   | 14                       | 14  | —          | —  | 886    | 886   |
|                    | Lavoratori in proprio e coadiuvanti . . . . .   | —                           | — | 80        | 80    | —                        | —   | —          | —  | 80     | 80    |
|                    | Lavoratori dipendenti . . . . .   | —                           | — | 792       | 792   | 14                       | 14  | —          | —  | 806    | 806   |
| 4.75               | <b>Stagnini, idraulici, gasisti . . . . .</b>   | —                           | — | 106       | 104   | 2                        | 2   | 4          | 4  | 112    | 110   |
|                    | Lavoratori in proprio e coadiuvanti . . . . .   | —                           | — | 21        | 20    | —                        | —   | —          | —  | 21     | 20    |
|                    | Lavoratori dipendenti . . . . .   | —                           | — | 85        | 84    | 2                        | 2   | 4          | 4  | 91     | 90    |
| 4.76               | <b>Armatori di linee ferroviarie e tramviarie, di miniere e gallerie . . . . .</b>  | —                           | — | 4         | 4     | 38                       | 38  | 76         | 71 | 118    | 113   |
|                    | Lavoratori dipendenti . . . . .   | —                           | — | 4         | 4     | 38                       | 38  | 76         | 71 | 118    | 113   |

Segue TAV. 5 — Popolazione residente attiva, per sesso, professione, posizione nella professione e rami di attività economica

| N. classificazione | PROFESSIONI<br>—<br>POSIZIONI NELLA PROFESSIONE  | AGRICOLTURA, CACCIA E PESCA |    | INDUSTRIE |       | PUBBLICA AMMINISTRAZIONE |    | ALTRI RAMI |     | TOTALE |       |
|--------------------|--|-----------------------------|----|-----------|-------|--------------------------|----|------------|-----|--------|-------|
|                    |  | MF                          | M  | MF        | M     | MF                       | M  | MF         | M   | MF     | M     |
| 4.77               | <b>Manovali edili, sterratori, stradini . . . . .</b>  | 1                           | 1  | 2.090     | 2.088 | 22                       | 22 | 3          | 3   | 2.116  | 2.114 |
|                    | Lavoratori dipendenti . . . . .  | 1                           | 1  | 2.090     | 2.088 | 22                       | 22 | 3          | 3   | 2.116  | 2.114 |
| 4.81               | <b>Analizzatori ed altri mestieri inerenti alle lavorazioni chimiche. . . . .</b>  | —                           | —  | 320       | 316   | 6                        | 6  | —          | —   | 326    | 322   |
|                    | Lavoratori dipendenti . . . . .  | —                           | —  | 320       | 316   | 6                        | 6  | —          | —   | 326    | 322   |
| 4.82               | <b>Saponieri, candelai, fiammiferai, cerinai . . . . .</b>   | —                           | —  | 2         | 1     | —                        | —  | —          | —   | 2      | 1     |
|                    | Lavoratori dipendenti . . . . .  | —                           | —  | 2         | 1     | —                        | —  | —          | —   | 2      | 1     |
| 4.83               | <b>Pirotecnici e artigieri in genere . . . . .</b>   | —                           | —  | 16        | 14    | 5                        | 5  | —          | —   | 21     | 19    |
|                    | Lavoratori in proprio e coadiuvanti . . . . .  | —                           | —  | 2         | 2     | —                        | —  | —          | —   | 2      | 2     |
|                    | Lavoratori dipendenti . . . . .  | —                           | —  | 14        | 12    | 5                        | 5  | —          | —   | 19     | 17    |
| 4.84               | <b>Vulcanizzatori e altri mestieri inerenti alla lavorazione della gomma . . . . .</b>   | —                           | —  | 12        | 12    | —                        | —  | —          | —   | 12     | 12    |
|                    | Lavoratori in proprio e coadiuvanti . . . . .  | —                           | —  | 4         | 4     | —                        | —  | —          | —   | 4      | 4     |
|                    | Lavoratori dipendenti . . . . .  | —                           | —  | 8         | 8     | —                        | —  | —          | —   | 8      | 8     |
| 4.91               | <b>Cartai, cartonai e simili . . . . .</b>   | —                           | —  | 26        | 8     | —                        | —  | —          | —   | 26     | 8     |
|                    | Lavoratori dipendenti . . . . .  | —                           | —  | 26        | 8     | —                        | —  | —          | —   | 26     | 8     |
| 4.92               | <b>Cartotecnici ; legatori di libri e simili . . . . .</b>   | —                           | —  | 10        | 6     | 1                        | 1  | —          | —   | 11     | 7     |
|                    | Lavoratori in proprio e coadiuvanti . . . . .  | —                           | —  | 1         | —     | —                        | —  | —          | —   | 1      | —     |
|                    | Lavoratori dipendenti . . . . .  | —                           | —  | 9         | 6     | 1                        | 1  | —          | —   | 10     | 7     |
| 5                  | <b>ARTI GRAFICHE E MESTIERI INERENTI ALLA INSTALLAZIONE E FUNZIONAMENTO DI IMPIANTI E APPARECCHIATURE E ALLA CONDUZIONE DI MACCHINE MOTRICI E MEZZI DI TRASPORTO</b> |                             |    |           |       |                          |    |            |     |        |       |
| 5.11               | <b>Tipografi, litografi e zincografi . . . . .</b>   | —                           | —  | 139       | 92    | 3                        | 3  | —          | —   | 142    | 95    |
|                    | Lavoratori in proprio e coadiuvanti . . . . .  | —                           | —  | 13        | 11    | —                        | —  | —          | —   | 13     | 11    |
|                    | Lavoratori dipendenti . . . . .  | —                           | —  | 126       | 81    | 3                        | 3  | —          | —   | 129    | 84    |
| 5.12               | <b>Fotografi . . . . .</b>   | —                           | —  | 64        | 51    | 1                        | 1  | 2          | 2   | 67     | 54    |
|                    | Lavoratori in proprio e coadiuvanti . . . . .  | —                           | —  | 15        | 13    | —                        | —  | —          | —   | 15     | 13    |
|                    | Lavoratori dipendenti . . . . .  | —                           | —  | 49        | 38    | 1                        | 1  | 2          | 2   | 52     | 41    |
| 5.20               | <b>Elettricisti, elettrotecnici, radiotecnici ed altri mestieri inerenti alla installazione e al funzionamento di impianti e apparecchi elettrici . . . . .</b>      | —                           | —  | 810       | 810   | 16                       | 16 | 60         | 57  | 886    | 883   |
|                    | Lavoratori in proprio e coadiuvanti . . . . .  | —                           | —  | 28        | 28    | —                        | —  | —          | —   | 28     | 28    |
|                    | Lavoratori dipendenti . . . . .  | —                           | —  | 782       | 782   | 16                       | 16 | 60         | 57  | 858    | 855   |
| 5.30               | <b>Operatori cinematografici ed altri mestieri inerenti alla preparazione delle scene . . . . .</b>  | —                           | —  | —         | —     | —                        | —  | 12         | 11  | 12     | 11    |
|                    | Lavoratori dipendenti . . . . .  | —                           | —  | —         | —     | —                        | —  | 12         | 11  | 12     | 11    |
| 5.40               | <b>Macchinisti e fuochisti di macchine e impianti fissi ; lubrificatori . . . . .</b>  | —                           | —  | 169       | 164   | 52                       | 50 | 5          | 5   | 226    | 219   |
|                    | Lavoratori in proprio e coadiuvanti . . . . .  | —                           | —  | 2         | 2     | —                        | —  | —          | —   | 2      | 2     |
|                    | Lavoratori dipendenti . . . . .  | —                           | —  | 167       | 162   | 52                       | 50 | 5          | 5   | 224    | 217   |
| 5.51               | <b>Macchinisti di mezzi di trasporto, conduttori di tram e simili . . . . .</b>  | —                           | —  | 7         | 7     | —                        | —  | 86         | 86  | 93     | 93    |
|                    | Lavoratori dipendenti . . . . .  | —                           | —  | 7         | 7     | —                        | —  | 86         | 86  | 93     | 93    |
| 5.52               | <b>Autisti, conduttori di macchine agricole, motoristi di aviazione, di motoscafi e di barche a motore . . . . .</b>   | 11                          | 11 | 132       | 132   | 33                       | 33 | 293        | 293 | 469    | 469   |
|                    | Lavoratori in proprio e coadiuvanti . . . . .  | 1                           | 1  | —         | —     | —                        | —  | 108        | 108 | 109    | 109   |
|                    | Lavoratori dipendenti . . . . .  | 10                          | 10 | 132       | 132   | 33                       | 33 | 185        | 185 | 360    | 360   |
| 5.53               | <b>Draghisti, gruisti, frenatori e simili . . . . .</b>  | —                           | —  | 500       | 497   | 3                        | 3  | 187        | 187 | 690    | 687   |
|                    | Lavoratori dipendenti . . . . .  | —                           | —  | 500       | 497   | 3                        | 3  | 187        | 187 | 690    | 687   |
| 5.60               | <b>Marittimi di coperta, barcaioli ed altri mestieri similari . . . . .</b>  | —                           | —  | —         | —     | —                        | —  | 1          | 1   | 1      | 1     |
|                    | Lavoratori in proprio e coadiuvanti . . . . .  | —                           | —  | —         | —     | —                        | —  | 1          | 1   | 1      | 1     |
| 5.71               | <b>Vetturini, carrettieri, vagonari e simili . . . . .</b>   | —                           | —  | 20        | 20    | —                        | —  | 75         | 75  | 95     | 95    |
|                    | Lavoratori in proprio e coadiuvanti . . . . .  | —                           | —  | —         | —     | —                        | —  | 60         | 60  | 60     | 60    |
|                    | Lavoratori dipendenti . . . . .  | —                           | —  | 20        | 20    | —                        | —  | 15         | 15  | 35     | 35    |
| 5.72               | <b>Facchini, caricatori e scaricatori . . . . .</b>  | —                           | —  | 124       | 113   | 1                        | 1  | 43         | 43  | 168    | 157   |
|                    | Lavoratori in proprio e coadiuvanti . . . . .  | —                           | —  | —         | —     | —                        | —  | 18         | 18  | 18     | 18    |
|                    | Lavoratori dipendenti . . . . .  | —                           | —  | 124       | 113   | 1                        | 1  | 25         | 25  | 150    | 139   |

Segue TAV. 5 — Popolazione residente attiva, per sesso, professione, posizione nella professione e rami di attività economica

| N. classificazione | PROFESSIONI<br>—<br>POSIZIONI NELLA PROFESSIONE  | AGRICOLTURA, CACCIA E PESCA |              | INDUSTRIE     |               | PUBBLICA AMMINISTRAZIONE |              | ALTRI RAMI   |              | TOTALE        |               |
|--------------------|--|-----------------------------|--------------|---------------|---------------|--------------------------|--------------|--------------|--------------|---------------|---------------|
|                    |  | MF                          | M            | MF            | M             | MF                       | M            | MF           | M            | MF            | M             |
| 5.73               | <b>Portalettere, fattorini postali e telegrafici, corrieri, messaggeri.</b>                                      | —                           | —            | —             | —             | —                        | —            | 60           | 54           | 60            | 54            |
|                    | Lavoratori in proprio e coadiuvanti  | —                           | —            | —             | —             | —                        | —            | 4            | 3            | 4             | 3             |
|                    | Lavoratori dipendenti  | —                           | —            | —             | —             | —                        | —            | 56           | 51           | 56            | 51            |
| 5.81               | <b>Autoclavisti, pompisti, tubisti e simili</b>  | —                           | —            | 63            | 63            | 2                        | 2            | 1            | 1            | 66            | 66            |
|                    | Lavoratori dipendenti  | —                           | —            | 63            | 63            | 2                        | 2            | 1            | 1            | 66            | 66            |
| 5.82               | <b>Pesatori, cernitori</b>   | —                           | —            | 102           | 98            | 10                       | 10           | 7            | 2            | 119           | 110           |
|                    | Lavoratori dipendenti  | —                           | —            | 102           | 98            | 10                       | 10           | 7            | 2            | 119           | 110           |
| 5.83               | <b>Imbottiglieri, imballatori e simili</b>   | 1                           | —            | 79            | 38            | 2                        | 2            | 4            | 4            | 86            | 44            |
|                    | Lavoratori dipendenti  | 1                           | —            | 79            | 38            | 2                        | 2            | 4            | 4            | 86            | 44            |
| 6                  | <b>ARTI E MESTIERI PARTICOLARI DEL COMMERCIO E DEI SERVIZI</b>   |                             |              |               |               |                          |              |              |              |               |               |
| 6.11               | <b>Esercenti di negozio</b>  | —                           | —            | —             | —             | 1                        | 1            | 1.239        | 892          | 1.240         | 893           |
|                    | Lavoratori in proprio e coadiuvanti  | —                           | —            | —             | —             | 1                        | 1            | 1.216        | 870          | 1.217         | 871           |
|                    | Lavoratori dipendenti  | —                           | —            | —             | —             | —                        | —            | 23           | 22           | 23            | 22            |
| 6.12               | <b>Commessi di vendita, cassieri di negozio, fattorini e simili</b>  | —                           | —            | 24            | 17            | 15                       | 12           | 385          | 238          | 424           | 267           |
|                    | Lavoratori dipendenti  | —                           | —            | 24            | 17            | 15                       | 12           | 385          | 238          | 424           | 267           |
| 6.13               | <b>Commercianti ambulanti</b>  | —                           | —            | —             | —             | —                        | —            | 204          | 156          | 204           | 156           |
|                    | Lavoratori in proprio e coadiuvanti  | —                           | —            | —             | —             | —                        | —            | 203          | 155          | 203           | 155           |
|                    | Lavoratori dipendenti  | —                           | —            | —             | —             | —                        | —            | 1            | 1            | 1             | 1             |
| 6.21               | <b>Gestori di pubblico esercizio</b>   | —                           | —            | —             | —             | —                        | —            | 193          | 124          | 193           | 124           |
|                    | Lavoratori in proprio e coadiuvanti  | —                           | —            | —             | —             | —                        | —            | 193          | 124          | 193           | 124           |
| 6.22               | <b>Portieri d'albergo, camerieri, baristi di pubblici locali</b>   | —                           | —            | 20            | 11            | 29                       | 4            | 158          | 121          | 207           | 136           |
|                    | Lavoratori in proprio e coadiuvanti  | —                           | —            | —             | —             | —                        | —            | 1            | 1            | 1             | 1             |
|                    | Lavoratori dipendenti  | —                           | —            | 20            | 11            | 29                       | 4            | 157          | 120          | 206           | 135           |
| 6.23               | <b>Cuochi, sguatter e altro personale di cucina</b>  | —                           | —            | 24            | 6             | 29                       | 5            | 23           | 12           | 76            | 23            |
|                    | Lavoratori dipendenti  | —                           | —            | 24            | 6             | 29                       | 5            | 23           | 12           | 76            | 23            |
| 6.31               | <b>Barbieri, parrucchieri, manicure</b>  | —                           | —            | —             | —             | 3                        | 3            | 258          | 197          | 261           | 200           |
|                    | Lavoratori in proprio e coadiuvanti  | —                           | —            | —             | —             | —                        | —            | 161          | 113          | 161           | 113           |
|                    | Lavoratori dipendenti  | —                           | —            | —             | —             | 3                        | 3            | 97           | 84           | 100           | 87            |
| 6.32               | <b>Infermieri non diplomati e massaggiatori</b>  | —                           | —            | 23            | 20            | 103                      | 23           | —            | —            | 126           | 43            |
|                    | Lavoratori dipendenti  | —                           | —            | 23            | 20            | 103                      | 23           | —            | —            | 126           | 43            |
| 6.40               | <b>Spazzaturai, disinfettatori, lustrascarpe e simili</b>  | —                           | —            | 14            | 12            | 61                       | 61           | 22           | 15           | 97            | 88            |
|                    | Lavoratori dipendenti  | —                           | —            | 14            | 12            | 61                       | 61           | 22           | 15           | 97            | 88            |
| 6.50               | <b>Domestici, cuochi e altri mestieri inerenti alla prestazione di servizi domestici presso famiglie private</b> | —                           | —            | —             | —             | 6                        | 2            | 512          | 5            | 518           | 7             |
|                    | Lavoratori dipendenti  | —                           | —            | —             | —             | 6                        | 2            | 512          | 5            | 518           | 7             |
| 6.61               | <b>Soldati e graduati di carriera ed assimilati</b>  | —                           | —            | —             | —             | 357                      | 356          | —            | —            | 357           | 356           |
|                    | Lavoratori dipendenti  | —                           | —            | —             | —             | 357                      | 356          | —            | —            | 357           | 356           |
| 6.62               | <b>Vigili comunali, guardie notturne, guardacaccia e simili; vigili del fuoco</b>                                | 4                           | 4            | 14            | 14            | 70                       | 69           | 3            | 3            | 91            | 90            |
|                    | Lavoratori dipendenti  | 4                           | 4            | 14            | 14            | 70                       | 69           | 3            | 3            | 91            | 90            |
| 6.63               | <b>Guardiani di fabbricati; uscieri e bidelli di uffici pubblici e privati, sagrestani</b>                       | 8                           | 8            | 782           | 682           | 276                      | 205          | 94           | 82           | 1.160         | 977           |
|                    | Lavoratori in proprio e coadiuvanti  | —                           | —            | —             | —             | —                        | —            | 1            | 1            | 1             | 1             |
|                    | Lavoratori dipendenti  | 8                           | 8            | 782           | 682           | 276                      | 205          | 93           | 81           | 1.159         | 976           |
| 6.64               | <b>Portieri di case di abitazione</b>  | —                           | —            | —             | —             | 1                        | —            | 11           | 4            | 12            | 4             |
|                    | Lavoratori dipendenti  | —                           | —            | —             | —             | 1                        | —            | 11           | 4            | 12            | 4             |
| 6.70               | <b>Arti e mestieri vari o non specificati</b>  | 2                           | 2            | 973           | 932           | 60                       | 58           | 89           | 86           | 1.124         | 1.078         |
|                    | Lavoratori in proprio e coadiuvanti  | —                           | —            | —             | —             | —                        | —            | 2            | 2            | 2             | 2             |
|                    | Lavoratori dipendenti  | 2                           | 2            | 973           | 932           | 60                       | 58           | 87           | 84           | 1.122         | 1.076         |
|                    | <b>TOTALE</b>  | <b>3.357</b>                | <b>3.004</b> | <b>17.530</b> | <b>15.898</b> | <b>3.917</b>             | <b>2.800</b> | <b>5.288</b> | <b>3.788</b> | <b>30.092</b> | <b>25.490</b> |
|                    | Imprend., liberi profess., dirigit. e impieg.  | 132                         | 106          | 2.230         | 1.900         | 2.165                    | 1.283        | 1.052        | 842          | 5.579         | 4.131         |
|                    | Lavoratori in proprio e coadiuvanti  | 2.874                       | 2.567        | 951           | 795           | 26                       | 22           | 1.990        | 1.473        | 5.841         | 4.857         |
|                    | Lavoratori dipendenti  | 351                         | 331          | 14.349        | 13.203        | 1.726                    | 1.495        | 2.246        | 1.473        | 18.672        | 16.502        |

TAV. 6 — Famiglie e componenti per ampiezza e circoscrizione comunale

| AMPIEZZA<br>DELLE FAMIGLIE<br>(componenti) | CENTRO<br>PRINCIPALE |                 | RESTANTE TERRI-<br>TORIO COMUNALE |                 | COMUNE   |                 | AMPIEZZA<br>DELLE FAMIGLIE<br>(componenti) | CENTRO<br>PRINCIPALE |                 | RESTANTE TERRI-<br>TORIO COMUNALE |                 | COMUNE        |                 |
|--|----------------------|-----------------|-----------------------------------|-----------------|----------|-----------------|--|----------------------|-----------------|-----------------------------------|-----------------|---------------|-----------------|
|  | Famiglie             | Compo-<br>nenti | Famiglie                          | Compo-<br>nenti | Famiglie | Compo-<br>nenti |  | Famiglie             | Compo-<br>nenti | Famiglie                          | Compo-<br>nenti | Famiglie      | Compo-<br>nenti |
| 1 . . . . .                                | 1.252                | 1.252           | 357                               | 357             | 1.609    | 1.609           | 12 . . . . .                               | 5                    | 60              | 18                                | 216             | 23            | 276             |
| 2 . . . . .                                | 2.773                | 5.546           | 1.306                             | 2.612           | 4.079    | 8.158           | 13 . . . . .                               | 1                    | 13              | 11                                | 143             | 12            | 156             |
| 3 . . . . .                                | 3.888                | 11.664          | 2.086                             | 6.258           | 5.974    | 17.922          | 14 . . . . .                               | 2                    | 28              | 1                                 | 14              | 3             | 42              |
| 4 . . . . .                                | 3.578                | 14.312          | 1.944                             | 7.776           | 5.522    | 22.088          | 15 . . . . .                               | —                    | —               | —                                 | —               | —             | —               |
| 5 . . . . .                                | 1.910                | 9.550           | 1.166                             | 5.830           | 3.076    | 15.380          | 16 . . . . .                               | —                    | —               | —                                 | —               | —             | —               |
| 6 . . . . .                                | 925                  | 5.550           | 624                               | 3.744           | 1.549    | 9.294           | 17 . . . . .                               | —                    | —               | 3                                 | 51              | 3             | 51              |
| 7 . . . . .                                | 375                  | 2.625           | 269                               | 1.833           | 644      | 4.508           | 18 . . . . .                               | —                    | —               | —                                 | —               | —             | —               |
| 8 . . . . .                                | 124                  | 992             | 132                               | 1.056           | 256      | 2.048           | 19 . . . . .                               | —                    | —               | 2                                 | 38              | 2             | 38              |
| 9 . . . . .                                | 62                   | 558             | 71                                | 639             | 133      | 1.197           |  |                      |                 |                                   |                 |               |                 |
| 10 . . . . .                               | 31                   | 310             | 35                                | 350             | 66       | 660             |  |                      |                 |                                   |                 |               |                 |
| 11 . . . . .                               | 12                   | 132             | 12                                | 132             | 24       | 264             |  |                      |                 |                                   |                 |               |                 |
|  |                      |                 |                                   |                 |          |                 | <b>TOTALE . . .</b>                        | <b>14.938</b>        | <b>52.592</b>   | <b>8.037</b>                      | <b>31.099</b>   | <b>22.975</b> | <b>83.691</b>   |

TAV. 7 — Famiglie per ampiezza e numero di componenti in condizione professionale e per circoscrizione comunale

| AMPIEZZA<br>DELLE FAMIGLIE<br>(componenti) | FAMIGLIE CON COMPONENTI IN CONDIZIONE PROFESSIONALE |               |              |              |            |           |           |           |          |          |                 | TOTALE        |   |
|--|---|---------------|--------------|--------------|------------|-----------|-----------|-----------|----------|----------|-----------------|---------------|---|
|  | 0   | 1             | 2            | 3            | 4          | 5         | 6         | 7         | 8        | 9 e più  |                 | Famiglie      | Compo-<br>nenti in<br>condizione profes-<br>sionale |
|  |   |               |              |              |            |           |           |           |          | famiglie | compo-<br>nenti |               |   |
| 1 . . . . .                                | 714   | 895           | —            | —            | —          | —         | —         | —         | —        | —        | —               | 1.609         | 895   |
| 2 . . . . .                                | 884   | 2.904         | 291          | —            | —          | —         | —         | —         | —        | —        | —               | 4.079         | 3.486   |
| 3 . . . . .                                | 284   | 4.560         | 1.083        | 47           | —          | —         | —         | —         | —        | —        | —               | 5.974         | 6.867   |
| 4 . . . . .                                | 97  | 3.754         | 1.333        | 325          | 13         | —         | —         | —         | —        | —        | —               | 5.522         | 7.447   |
| 5 . . . . .                                | 34  | 1.648         | 977          | 339          | 76         | 2         | —         | —         | —        | —        | —               | 3.076         | 4.933   |
| 6 . . . . .                                | 12  | 664           | 530          | 243          | 78         | 17        | 5         | —         | —        | —        | —               | 1.549         | 2.880   |
| 7 . . . . .                                | 1   | 195           | 194          | 174          | 65         | 12        | 3         | —         | —        | —        | —               | 644           | 1.443   |
| 8 . . . . .                                | 1   | 45            | 72           | 83           | 41         | 9         | 5         | —         | —        | —        | —               | 256           | 677   |
| 9 . . . . .                                | —   | 16            | 31           | 34           | 28         | 15        | 5         | 3         | 1        | —        | —               | 133           | 426   |
| 10 . . . . .                               | —   | 6             | 10           | 16           | 15         | 9         | 4         | 4         | 1        | 1        | 9               | 66            | 248   |
| 11 . . . . .                               | —   | 1             | 2            | 6            | 6          | 3         | 3         | 1         | 2        | —        | —               | 24            | 103   |
| 12 . . . . .                               | —   | 1             | 3            | 5            | 3          | 4         | 3         | 4         | —        | —        | —               | 23            | 100   |
| 13 . . . . .                               | —   | —             | —            | 1            | 3          | 6         | —         | 2         | —        | —        | —               | 12            | 59  |
| 14 . . . . .                               | —   | —             | —            | 2            | —          | —         | 1         | —         | —        | —        | —               | 3             | 12  |
| 15 . . . . .                               | —   | —             | —            | —            | —          | —         | —         | —         | —        | —        | —               | —             | —   |
| 16 . . . . .                               | —   | —             | —            | —            | —          | —         | —         | —         | —        | —        | —               | —             | —   |
| 17 . . . . .                               | —   | —             | —            | —            | —          | 1         | 1         | —         | 1        | —        | —               | 3             | 19  |
| 18 . . . . .                               | —   | —             | —            | —            | —          | —         | —         | —         | —        | —        | —               | —             | —   |
| 19 . . . . .                               | —   | —             | —            | —            | —          | —         | —         | —         | 2        | —        | —               | 2             | 16  |
| <b>TOTALE . . .</b>                        | <b>2.027</b>  | <b>14.689</b> | <b>4.526</b> | <b>1.275</b> | <b>328</b> | <b>78</b> | <b>30</b> | <b>14</b> | <b>7</b> | <b>1</b> | <b>9</b>        | <b>22.975</b> | <b>29.611</b>                                       |

## COMUNE



Segue TAV. 7 — Famiglie per ampiezza e numero di componenti in condizione professionale e per circoscrizione comunale

| AMPIEZZA<br>DELLE FAMIGLIE<br>(componenti) | FAMIGLIE CON COMPONENTI IN CONDIZIONE PROFESSIONALE |   |   |   |   |   |   |   |   |          |                 | TOTALE   |  |
|--|---|---|---|---|---|---|---|---|---|----------|-----------------|----------|--|
|  | 0   | 1 | 2 | 3 | 4 | 5 | 6 | 7 | 8 | 9 e più  |                 | Famiglie | Compo-<br>nenti in<br>condizione<br>profes-<br>sionale |
|  |   |   |   |   |   |   |   |   |   | famiglie | compo-<br>nenti |          |  |

CENTRO PRINCIPALE

|               |              |              |              |            |            |           |          |          |          |          |          |               |               |
|---------------|--------------|--------------|--------------|------------|------------|-----------|----------|----------|----------|----------|----------|---------------|---------------|
| 1             | 534          | 718          | —            | —          | —          | —         | —        | —        | —        | —        | —        | 1.252         | 718           |
| 2             | 607          | 1.945        | 221          | —          | —          | —         | —        | —        | —        | —        | —        | 2.773         | 2.387         |
| 3             | 198          | 2.928        | 724          | 38         | —          | —         | —        | —        | —        | —        | —        | 3.888         | 4.490         |
| 4             | 74           | 2.449        | 834          | 211        | 10         | —         | —        | —        | —        | —        | —        | 3.578         | 4.790         |
| 5             | 16           | 1.009        | 634          | 201        | 50         | —         | —        | —        | —        | —        | —        | 1.910         | 3.080         |
| 6             | 8            | 387          | 343          | 141        | 37         | 8         | 1        | —        | —        | —        | —        | 925           | 1.690         |
| 7             | 1            | 122          | 117          | 95         | 32         | 6         | 2        | —        | —        | —        | —        | 375           | 811           |
| 8             | 1            | 27           | 41           | 37         | 13         | 4         | 1        | —        | —        | —        | —        | 124           | 298           |
| 9             | —            | 9            | 15           | 16         | 10         | 8         | 1        | 2        | 1        | —        | —        | 62            | 195           |
| 10            | —            | 5            | 9            | 4          | 6          | 2         | 3        | 1        | —        | 1        | 9        | 31            | 103           |
| 11            | —            | —            | 2            | 4          | 2          | 2         | —        | —        | 2        | —        | —        | 12            | 50            |
| 12            | —            | 1            | 2            | 1          | —          | —         | 1        | —        | —        | —        | —        | 5             | 14            |
| 13            | —            | —            | —            | —          | 1          | —         | —        | —        | —        | —        | —        | 1             | 4             |
| 14            | —            | —            | —            | 2          | —          | —         | —        | —        | —        | —        | —        | 2             | 6             |
| 15            | —            | —            | —            | —          | —          | —         | —        | —        | —        | —        | —        | —             | —             |
| 16            | —            | —            | —            | —          | —          | —         | —        | —        | —        | —        | —        | —             | —             |
| 17            | —            | —            | —            | —          | —          | —         | —        | —        | —        | —        | —        | —             | —             |
| 18            | —            | —            | —            | —          | —          | —         | —        | —        | —        | —        | —        | —             | —             |
| 19            | —            | —            | —            | —          | —          | —         | —        | —        | —        | —        | —        | —             | —             |
| <b>TOTALE</b> | <b>1.439</b> | <b>9.600</b> | <b>2.942</b> | <b>750</b> | <b>161</b> | <b>30</b> | <b>9</b> | <b>3</b> | <b>3</b> | <b>1</b> | <b>9</b> | <b>14.938</b> | <b>18.636</b> |

RESTANTE TERRITORIO COMUNALE

|               |            |              |              |            |            |           |           |           |          |   |   |              |               |
|---------------|------------|--------------|--------------|------------|------------|-----------|-----------|-----------|----------|---|---|--------------|---------------|
| 1             | 180        | 177          | —            | —          | —          | —         | —         | —         | —        | — | — | 357          | 177           |
| 2             | 277        | 959          | 70           | —          | —          | —         | —         | —         | —        | — | — | 1.306        | 1.099         |
| 3             | 86         | 1.632        | 359          | 9          | —          | —         | —         | —         | —        | — | — | 2.086        | 2.377         |
| 4             | 23         | 1.305        | 499          | 114        | 3          | —         | —         | —         | —        | — | — | 1.944        | 2.657         |
| 5             | 18         | 639          | 343          | 138        | 26         | 2         | —         | —         | —        | — | — | 1.166        | 1.853         |
| 6             | 4          | 277          | 187          | 102        | 41         | 9         | 4         | —         | —        | — | — | 624          | 1.190         |
| 7             | —          | 73           | 77           | 79         | 33         | 6         | 1         | —         | —        | — | — | 269          | 632           |
| 8             | —          | 18           | 31           | 46         | 28         | 5         | 4         | —         | —        | — | — | 132          | 379           |
| 9             | —          | 7            | 16           | 18         | 18         | 7         | 4         | 1         | —        | — | — | 71           | 231           |
| 10            | —          | 1            | 1            | 12         | 9          | 7         | 1         | 3         | 1        | — | — | 35           | 145           |
| 11            | —          | 1            | —            | 2          | 4          | 1         | 3         | 1         | —        | — | — | 12           | 53            |
| 12            | —          | —            | 1            | 4          | 3          | 4         | 2         | 4         | —        | — | — | 18           | 86            |
| 13            | —          | —            | —            | 1          | 2          | 6         | —         | 2         | —        | — | — | 11           | 55            |
| 14            | —          | —            | —            | —          | —          | —         | 1         | —         | —        | — | — | 1            | 6             |
| 15            | —          | —            | —            | —          | —          | —         | —         | —         | —        | — | — | —            | —             |
| 16            | —          | —            | —            | —          | —          | —         | —         | —         | —        | — | — | —            | —             |
| 17            | —          | —            | —            | —          | —          | 1         | 1         | —         | 1        | — | — | 3            | 19            |
| 18            | —          | —            | —            | —          | —          | —         | —         | —         | —        | — | — | —            | —             |
| 19            | —          | —            | —            | —          | —          | —         | —         | —         | 2        | — | — | 2            | 16            |
| <b>TOTALE</b> | <b>588</b> | <b>5.089</b> | <b>1.584</b> | <b>525</b> | <b>167</b> | <b>48</b> | <b>21</b> | <b>11</b> | <b>4</b> | — | — | <b>8.037</b> | <b>10.975</b> |

TAV. 8 — Abitazioni occupate e non occupate, altri alloggi e relativi occupanti, per circoscrizione comunale

| CIRCOSCRIZIONI COMUNALI                             | ABITAZIONI OCCUPATE |               |                   |               |                          |                       | ABITAZIONI NON OCCUPATE |              |                                       | ALTRI ALLOGGI |              |
|---|---------------------|---------------|-------------------|---------------|--------------------------|-----------------------|-------------------------|--------------|---------------------------------------|---------------|--------------|
|   | N                   | Stanze        |                   | Occupanti     | Numero medio             |                       | N                       | Stanze       | Numero medio di stanze per abitazione | N             | Occupanti    |
|   |                     | totale        | ad uso abitazione |               | di stanze per abitazione | di persone per stanza |                         |              |                                       |               |              |
| Terni . . . . .                                     | 16.042              | 48.130        | 47.707            | 64.744        | 3,0                      | 1,4                   | 315                     | 1.210        | 3,8                                   | 613           | 1.853        |
| <i>Mura castellane</i> . . . . .                    | 4.065               | 13.588        | 13.338            | 15.999        | 3,3                      | 1,2                   | 80                      | 353          | 4,4                                   | 225           | 728          |
| <i>Zona Fiori</i> . . . . .                         | 227                 | 583           | 578               | 853           | 2,5                      | 1,5                   | —                       | —            | —                                     | 10            | 41           |
| <i>San'Agnese</i> . . . . .                         | 739                 | 2.054         | 2.047             | 2.747         | 2,8                      | 1,3                   | 9                       | 31           | 3,4                                   | 12            | 26           |
| <i>Borgo G. Bovio</i> . . . . .                     | 1.302               | 3.571         | 3.551             | 5.159         | 2,7                      | 1,5                   | 18                      | 47           | 2,6                                   | 72            | 204          |
| <i>Zona Brin</i> . . . . .                          | 781                 | 2.419         | 2.412             | 3.290         | 3,1                      | 1,4                   | 3                       | 10           | 3,3                                   | 27            | 63           |
| <i>Ferriera Campomicciolo</i> . . . . .             | 1.578               | 4.428         | 4.408             | 6.646         | 2,8                      | 1,5                   | 24                      | 61           | 2,5                                   | 57            | 182          |
| <i>Quartiere Giardino</i> . . . . .                 | 720                 | 2.486         | 2.480             | 2.875         | 3,4                      | 1,2                   | 17                      | 56           | 3,3                                   | 18            | 51           |
| <i>Quartiere Italia San Valentino</i> . . . . .     | 1.326               | 3.596         | 3.585             | 5.492         | 2,7                      | 1,5                   | 11                      | 24           | 2,2                                   | 22            | 59           |
| <i>Quartiere Flaminio</i> . . . . .                 | 406                 | 1.026         | 1.019             | 1.572         | 2,5                      | 1,5                   | 2                       | 4            | 2,0                                   | 12            | 28           |
| <i>Villagio Campomaggio Montecatini</i> . . . . .   | 411                 | 1.122         | 1.121             | 1.691         | 2,7                      | 1,5                   | 16                      | 88           | 5,5                                   | 37            | 88           |
| <i>Zona San Martino</i> . . . . .                   | 323                 | 879           | 868               | 1.224         | 2,7                      | 1,4                   | 1                       | 4            | 4,0                                   | 10            | 28           |
| <i>Quartiere Cesare Battisti</i> . . . . .          | 712                 | 2.878         | 2.855             | 2.858         | 4,0                      | 1,0                   | 21                      | 92           | 4,4                                   | 72            | 237          |
| <i>Arco nord - Maratta - Cervara</i> . . . . .      | 761                 | 2.114         | 2.111             | 3.365         | 2,8                      | 1,6                   | 38                      | 147          | 3,9                                   | 7             | 24           |
| <i>Arco sud - Vallecaprina - Sabbione</i> . . . . . | 816                 | 2.226         | 2.226             | 3.464         | 2,7                      | 1,6                   | 30                      | 108          | 3,6                                   | 11            | 26           |
| <i>Collescipoli</i> . . . . .                       | 1.037               | 2.887         | 2.875             | 4.163         | 2,8                      | 1,4                   | 19                      | 56           | 2,9                                   | 9             | 22           |
| <i>Rivo - Campitello</i> . . . . .                  | 838                 | 2.273         | 2.233             | 3.346         | 2,7                      | 1,5                   | 26                      | 129          | 5,0                                   | 12            | 46           |
| Gabelletta . . . . .                                | 417                 | 982           | 976               | 1.751         | 2,3                      | 1,8                   | 8                       | 27           | 3,4                                   | 3             | 8            |
| Cesi . . . . .                                      | 459                 | 1.336         | 1.321             | 1.807         | 2,9                      | 1,4                   | 45                      | 114          | 2,5                                   | 8             | 11           |
| Giuncano . . . . .                                  | 210                 | 601           | 597               | 947           | 2,8                      | 1,6                   | 3                       | 9            | 3,0                                   | 4             | 14           |
| Rocca San Zenone . . . . .                          | 494                 | 1.322         | 1.310             | 1.933         | 2,7                      | 1,5                   | 4                       | 11           | 2,8                                   | 7             | 17           |
| Cecalocco - Battiferro . . . . .                    | 47                  | 158           | 158               | 208           | 3,4                      | 1,3                   | 11                      | 30           | 2,7                                   | —             | —            |
| San Carlo - Castagna . . . . .                      | 200                 | 524           | 522               | 804           | 2,6                      | 1,5                   | 7                       | 16           | 2,3                                   | —             | —            |
| Collestatte . . . . .                               | 513                 | 1.589         | 1.566             | 2.059         | 3,1                      | 1,3                   | 13                      | 35           | 2,7                                   | 6             | 20           |
| Torreorsina . . . . .                               | 182                 | 535           | 535               | 708           | 2,9                      | 1,3                   | 2                       | 8            | 4,0                                   | —             | —            |
| Papigno . . . . .                                   | 743                 | 2.052         | 2.036             | 3.044         | 2,7                      | 1,5                   | 42                      | 93           | 2,2                                   | 32            | 97           |
| Marmore . . . . .                                   | 332                 | 929           | 915               | 1.427         | 2,8                      | 1,6                   | 12                      | 29           | 2,4                                   | 9             | 34           |
| Piediluco . . . . .                                 | 421                 | 1.180         | 1.159             | 1.720         | 2,8                      | 1,5                   | 32                      | 134          | 4,2                                   | 16            | 45           |
| <b>COMUNE . . . . .</b>                             | <b>20.060</b>       | <b>59.338</b> | <b>58.802</b>     | <b>81.147</b> | <b>2,9</b>               | <b>1,4</b>            | <b>494</b>              | <b>1.716</b> | <b>3,5</b>                            | <b>693</b>    | <b>2.099</b> |

TAV. 9 — Unità locali e addetti, per circoscrizione comunale e rami di attività economica

| CIRCOSCRIZIONI COMUNALI     | INDUSTRIE ESTRATTIVE |           | INDUSTRIE MANIFATTURIERE |               | COSTRUZIONI E IMPIANTI |              | ELETTRICITÀ GAS E ACQUA |              | COMMERCIO    |              | TRASPORTI E COMUNICAZIONI |              | CREDITO E ASSICURAZIONE |            | SERVIZI VARI |            | TOTALE       |               |
|-----------------------------|----------------------|-----------|--------------------------|---------------|------------------------|--------------|-------------------------|--------------|--------------|--------------|---------------------------|--------------|-------------------------|------------|--------------|------------|--------------|---------------|
|                             | N                    | Ad-detti  | N                        | Ad-detti      | N                      | Ad-detti     | N                       | Ad-detti     | N            | Ad-detti     | N                         | Ad-detti     | N                       | Ad-detti   | N            | Ad-detti   | N            | Ad-detti      |
| 1ª Circoscrizione . . . . . | 1                    | 1         | 348                      | 1.038         | 66                     | 722          | 3                       | 128          | 678          | 1.665        | 55                        | 657          | 23                      | 276        | 75           | 250        | 1.249        | 4.737         |
| 2ª » . . . . .              | 1                    | 5         | 76                       | 774           | 21                     | 237          | 1                       | 8            | 107          | 253          | 17                        | 519          | 3                       | 8          | 20           | 37         | 246          | 1.841         |
| 3ª » . . . . .              | —                    | —         | 116                      | 8.432         | 12                     | 257          | 1                       | 23           | 152          | 257          | 9                         | 88           | 4                       | 5          | 25           | 39         | 819          | 9.101         |
| 4ª » . . . . .              | 2                    | 9         | 96                       | 315           | 11                     | 315          | 3                       | 19           | 152          | 265          | 16                        | 40           | 1                       | 2          | 23           | 44         | 304          | 1.009         |
| 5ª » . . . . .              | —                    | —         | 45                       | 479           | 5                      | 210          | —                       | —            | 85           | 150          | 5                         | 5            | 1                       | 4          | 15           | 23         | 156          | 871           |
| 6ª » . . . . .              | —                    | —         | 32                       | 57            | —                      | —            | —                       | —            | 43           | 61           | 2                         | 5            | 1                       | 1          | 4            | 4          | 82           | 128           |
| 7ª » . . . . .              | —                    | —         | 18                       | 39            | 4                      | 23           | —                       | —            | 31           | 44           | 1                         | 1            | —                       | —          | 3            | 4          | 57           | 111           |
| 8ª » . . . . .              | 1                    | 1         | 57                       | 1.381         | 8                      | 155          | 7                       | 899          | 92           | 140          | 1                         | 2            | 2                       | 2          | 13           | 14         | 181          | 2.594         |
| 9ª » . . . . .              | 1                    | 4         | 28                       | 47            | 3                      | 4            | 2                       | 31           | 50           | 88           | 1                         | 1            | 2                       | 2          | 8            | 12         | 95           | 189           |
| 10ª » . . . . .             | 2                    | 4         | 6                        | 24            | —                      | —            | —                       | —            | 19           | 36           | 1                         | 1            | —                       | —          | 2            | 2          | 30           | 67            |
| 11ª » . . . . .             | 1                    | 2         | 33                       | 41            | 2                      | 5            | —                       | —            | 43           | 76           | 1                         | 1            | 1                       | 1          | 5            | 7          | 86           | 133           |
| 12ª » . . . . .             | —                    | —         | 47                       | 78            | 1                      | 2            | —                       | —            | 32           | 43           | 1                         | 1            | 1                       | 1          | 8            | 9          | 90           | 129           |
| <b>COMUNE . . . . .</b>     | <b>9</b>             | <b>26</b> | <b>902</b>               | <b>12.700</b> | <b>133</b>             | <b>1.930</b> | <b>17</b>               | <b>1.108</b> | <b>1.484</b> | <b>3.078</b> | <b>110</b>                | <b>1.321</b> | <b>39</b>               | <b>302</b> | <b>201</b>   | <b>445</b> | <b>2.895</b> | <b>20.910</b> |

Comune di ANCONA

TAV. 1 — Superficie territoriale, popolazione residente per sesso, densità, per circoscrizione comunale

| CIRCOSCRIZIONI COMUNALI                | SUPERFICIE<br>TERRITORIALE<br>ha | POPOLAZIONE RESIDENTE |               |               | DENSITÀ<br>ab./ha |
|--|----------------------------------|-----------------------|---------------|---------------|-------------------|
|  |                                  | M                     | F             | MF            |                   |
| <b>Centro Urbano (Rioni)</b> . . . . . | <b>587,50</b>                    | <b>29.601</b>         | <b>32.395</b> | <b>61.996</b> | <b>105,5</b>      |
| Porto . . . . .                        | 20,73                            | 1.079                 | 1.192         | *2.271        | 109,6             |
| San Pietro . . . . .                   | 34,37                            | 3.141                 | 2.863         | 6.004         | 174,7             |
| Plebiscito . . . . .                   | 14,11                            | 2.632                 | 3.205         | 5.837         | 413,7             |
| Adriatico . . . . .                    | 70,64                            | 2.658                 | 3.134         | 5.792         | 82,0              |
| Rodi . . . . .                         | 61,81                            | 4.589                 | 5.609         | 10.198        | 165,0             |
| Montebello . . . . .                   | 28,41                            | 1.619                 | 1.839         | 3.458         | 121,7             |
| Capodimonte . . . . .                  | 34,93                            | 2.903                 | 3.067         | 5.970         | 170,9             |
| Archi . . . . .                        | 40,31                            | 1.024                 | 1.027         | 2.051         | 50,9              |
| Montirozzo . . . . .                   | 59,23                            | 1.420                 | 1.493         | 2.913         | 49,2              |
| Carlo Alberto . . . . .                | 39,55                            | 2.835                 | 2.921         | 5.756         | 145,5             |
| Palombella . . . . .                   | 33,10                            | 1.062                 | 1.100         | 2.162         | 65,3              |
| Colombo . . . . .                      | 43,00                            | 3.002                 | 3.220         | 6.222         | 144,7             |
| Posatora . . . . .                     | 44,51                            | 353                   | 364           | 717           | 16,1              |
| Grazie . . . . .                       | 62,80                            | 1.284                 | 1.361         | 2.645         | 42,1              |
| <b>Altri Centri</b> . . . . .          | <b>36,07</b>                     | <b>3.133</b>          | <b>3.372</b>  | <b>6.505</b>  | <b>180,3</b>      |
| Pietra la Croce . . . . .              | 1,90                             | 165                   | 152           | 317           | 166,8             |
| Pinocchio . . . . .                    | 2,92                             | 449                   | 502           | 951           | 325,7             |
| Candia . . . . .                       | 2,18                             | 174                   | 192           | 366           | 167,9             |
| Galignano . . . . .                    | 1,80                             | 81                    | 88            | 169           | 93,9              |
| Massignano . . . . .                   | 1,03                             | 86                    | 96            | 182           | 176,7             |
| Montacuto . . . . .                    | 1,54                             | 93                    | 112           | 205           | 133,1             |
| Montesicuro . . . . .                  | 2,14                             | 260                   | 279           | 539           | 251,9             |
| Paterno . . . . .                      | 2,00                             | 150                   | 159           | 309           | 154,5             |
| Poggio . . . . .                       | 0,98                             | 119                   | 113           | 232           | 236,7             |
| Sappanico . . . . .                    | 1,85                             | 129                   | 123           | 252           | 136,2             |
| Palombina Nuova . . . . .              | 4,48                             | 283                   | 352           | 635           | 141,7             |
| Torrette a Mare . . . . .              | 9,35                             | 777                   | 819           | 1.596         | 170,7             |
| Passo di Varano . . . . .              | 1,62                             | 97                    | 105           | 202           | 124,7             |
| Varano . . . . .                       | 2,28                             | 270                   | 280           | 550           | 241,2             |
| <b>Nuclei e case sparse.</b> . . . .   | <b>11.497,56</b>                 | <b>8.613</b>          | <b>8.649</b>  | <b>17.262</b> | —                 |
| <b>COMUNE</b> . . . . .                | <b>12.121,13</b>                 | <b>41.347</b>         | <b>44.416</b> | <b>85.763</b> | <b>7,1</b>        |

TAV. 2 — Altitudine e popolazione residente del comune, delle frazioni geografiche e delle località abitate

| FRAZIONI<br>Centri<br>Nuclei | Alti-<br>tudine<br>m | Popo-<br>lazione<br>residente | FRAZIONI<br>Centri<br>Nuclei   | Alti-<br>tudine<br>m | Popo-<br>lazione<br>residente | FRAZIONI<br>Centri<br>Nuclei   | Alti-<br>tudine<br>m | Popo-<br>lazione<br>residente |
|------------------------------|----------------------|-------------------------------|--------------------------------|----------------------|-------------------------------|--------------------------------|----------------------|-------------------------------|
| <b>ANCONA</b> . . . . .      | <u>265</u><br>0      | <b>70.328</b>                 | Ranocchia . . . . .            | 35                   | 85                            | <b>POGGIO</b> . . . . .        | <u>572</u><br>0      | <b>937</b>                    |
| Ancona * . . . . .           | 16                   | 61.996                        | San Raimondo . . . . .         | 74                   | 31                            | Poggio . . . . .               | 258                  | 232                           |
| Pietra la Croce . . . . .    | 170                  | 317                           | Case sparse . . . . .          | —                    | 1.460                         | Casette di Poggio . . . . .    | 186                  | 91                            |
| Pinocchio . . . . .          | 121                  | 951                           | <b>GALIGNANO</b> . . . . .     | <u>300</u>           | <b>988</b>                    | Sant'Antonio . . . . .         | 250                  | 128                           |
| Borghetto . . . . .          | 10                   | 646                           | Galignano . . . . .            | 80                   | 169                           | Case sparse . . . . .          | —                    | 486                           |
| Casa Lorenzoni . . . . .     | 27                   | 169                           | Colle San Luigi . . . . .      | 235                  | 56                            | <b>SAPPANICO</b> . . . . .     | <u>309</u>           | <b>1.095</b>                  |
| Casa Silvestrelli . . . . .  | 90                   | 64                            | Madonna delle Grazie . . . . . | 254                  | 51                            | Sappanico . . . . .            | 75                   | 252                           |
| Castellana . . . . .         | 115                  | 156                           | Case sparse . . . . .          | 205                  | 712                           | Casette di Sappanico . . . . . | 260                  | 71                            |
| Chiesuola . . . . .          | 170                  | 65                            | <b>MASSIGNANO</b> . . . . .    | <u>572</u>           | <b>769</b>                    | Case sparse . . . . .          | —                    | 772                           |
| Ghettarello . . . . .        | 204                  | 198                           | Massignano . . . . .           | 29                   | 182                           | <b>TORRETTE</b> . . . . .      | <u>185</u>           | <b>3.353</b>                  |
| Grotta . . . . .             | 87                   | 45                            | Case sparse . . . . .          | —                    | 587                           | Palombina Nuova . . . . .      | 0                    | 635                           |
| Il Fornetto . . . . .        | 150                  | 359                           | <b>MONTACUTO</b> . . . . .     | <u>256</u>           | <b>783</b>                    | Torrette a Mare . . . . .      | 5                    | 1.596                         |
| Le Casette . . . . .         | 90                   | 401                           | Montacuto . . . . .            | 0                    | 205                           | Ponte Manarini . . . . .       | 7                    | 75                            |
| Manzotti . . . . .           | 160                  | 25                            | Trave . . . . .                | 159                  | 43                            | Villa Adria . . . . .          | 4                    | 17                            |
| Monte Venanzio . . . . .     | 196                  | 50                            | Case sparse . . . . .          | 250                  | 535                           | Villa Colle Ameno . . . . .    | 53                   | 76                            |
| Nave . . . . .               | 160                  | 42                            | <b>MONTESICURO</b> . . . . .   | <u>303</u>           | <b>1.365</b>                  | Villa Ricotti . . . . .        | 22                   | 101                           |
| Orfanotrofo . . . . .        | 77                   | 28                            | Montesicuro . . . . .          | 40                   | 539                           | Case sparse . . . . .          | —                    | 853                           |
| Ospizio . . . . .            | 61                   | 149                           | Case sparse . . . . .          | 301                  | 826                           | <b>VARANO</b> . . . . .        | <u>221</u>           | <b>2.456</b>                  |
| Osteria Nuova . . . . .      | 72                   | 282                           | <b>CANDIA</b> . . . . .        | <u>274</u>           | <b>2.168</b>                  | Passo di Varano . . . . .      | 0                    | 202                           |
| Pontelungo . . . . .         | 61                   | 221                           | Candia . . . . .               | 33                   | 366                           | Varano . . . . .               | 53                   | 550                           |
| San Francesco . . . . .      | 51                   | 47                            | Case Carradori . . . . .       | 193                  | 81                            | Casello Ferroviario . . . . .  | 187                  | 22                            |
| Santa Margherita . . . . .   | 132                  | 149                           | La Baraccola . . . . .         | 30                   | 66                            | Gli Angeli di Varano . . . . . | 45                   | 105                           |
| Tavernelle . . . . .         | 105                  | 601                           | La Favorita . . . . .          | 35                   | 79                            | Case sparse . . . . .          | 93                   | 1.577                         |
| Villa Agostini . . . . .     | 45                   | 67                            | <b>PATERNO</b> . . . . .       | <u>274</u>           | <b>1.521</b>                  | <b>COMUNE</b> . . . . .        | <u>572</u>           | <b>85.763</b>                 |
| Villa Claudia . . . . .      | 37                   | 27                            | Paterno . . . . .              | 35                   | 309                           |                                | 0                    |                               |
| Villa Moroni . . . . .       | 140                  | 41                            | Le Casine . . . . .            | 274                  | 236                           |                                |                      |                               |
| Villa Paradisi . . . . .     | 57                   | 89                            | Case sparse . . . . .          | 55                   | 976                           |                                |                      |                               |
| Case sparse . . . . .        | —                    | 3.143                         |                                | —                    | —                             |                                |                      |                               |



TAV. 4 — Popolazione residente per sesso, classe di età e circoscrizione comunale

| CIRCOSCRIZIONI COMUNALI | E T À (anni compiuti) |       |       |       |       |       |       |       |       |       |       | TOTALE |          |
|-------------------------|-----------------------|-------|-------|-------|-------|-------|-------|-------|-------|-------|-------|--------|----------|
|                         | fino a 6              | 6-10  | 10-14 | 14-18 | 18-21 | 21-25 | 25-35 | 35-45 | 45-55 | 55-60 | 60-65 |        | oltre 65 |
| M A S C H I             |                       |       |       |       |       |       |       |       |       |       |       |        |          |
| Centro Urbano (Rioni)   | 2.863                 | 1.786 | 1.834 | 1.624 | 1.349 | 2.053 | 5.096 | 4.530 | 3.695 | 1.597 | 1.219 | 1.965  | 29.601   |
| Porto                   | 113                   | 61    | 76    | 58    | 56    | 73    | 212   | 140   | 122   | 51    | 39    | 78     | 1.079    |
| San Pietro              | 283                   | 164   | 184   | 172   | 160   | 285   | 698   | 500   | 330   | 110   | 104   | 151    | 3.141    |
| Plebiscito              | 217                   | 138   | 159   | 157   | 117   | 158   | 431   | 399   | 363   | 154   | 117   | 222    | 2.632    |
| Adriatico               | 260                   | 165   | 168   | 126   | 100   | 148   | 410   | 431   | 343   | 191   | 139   | 177    | 2.658    |
| Rodi                    | 382                   | 272   | 265   | 224   | 192   | 301   | 700   | 673   | 621   | 305   | 239   | 415    | 4.589    |
| Montebello              | 162                   | 73    | 95    | 90    | 73    | 131   | 291   | 246   | 201   | 82    | 67    | 108    | 1.619    |
| Capodimonte             | 309                   | 174   | 195   | 161   | 143   | 232   | 519   | 422   | 319   | 123   | 121   | 185    | 2.903    |
| Archi                   | 114                   | 66    | 73    | 62    | 42    | 65    | 206   | 167   | 107   | 52    | 27    | 43     | 1.024    |
| Montirozzo              | 169                   | 90    | 77    | 80    | 77    | 92    | 231   | 212   | 173   | 70    | 50    | 99     | 1.420    |
| Carlo Alberto           | 255                   | 188   | 196   | 156   | 136   | 206   | 442   | 461   | 375   | 181   | 112   | 127    | 2.835    |
| Palombella              | 111                   | 75    | 57    | 61    | 53    | 78    | 195   | 143   | 143   | 46    | 44    | 56     | 1.062    |
| Colombo                 | 323                   | 202   | 192   | 183   | 137   | 177   | 503   | 476   | 363   | 155   | 104   | 187    | 3.002    |
| Posatora                | 41                    | 24    | 20    | 17    | 8     | 20    | 65    | 62    | 43    | 13    | 13    | 27     | 353      |
| Grazie                  | 124                   | 94    | 77    | 77    | 55    | 87    | 193   | 198   | 182   | 64    | 43    | 90     | 1.284    |
| Altri Centri            | 349                   | 192   | 234   | 208   | 146   | 203   | 465   | 522   | 358   | 112   | 133   | 211    | 3.133    |
| Pietra la Croce         | 17                    | 7     | 14    | 19    | 10    | 7     | 17    | 20    | 32    | 4     | 8     | 10     | 165      |
| Pinocchio               | 52                    | 30    | 38    | 25    | 22    | 26    | 68    | 71    | 54    | 20    | 17    | 26     | 449      |
| Candia                  | 22                    | 11    | 12    | 8     | 4     | 13    | 27    | 37    | 10    | 6     | 6     | 18     | 174      |
| Galignano               | 6                     | 6     | 5     | 7     | 5     | 7     | 12    | 9     | 13    | 2     | 2     | 7      | 81       |
| Massignano              | 10                    | 4     | 6     | 5     | 10    | 10    | 12    | 13    | 7     | 1     | 3     | 5      | 86       |
| Montacuto               | 6                     | 4     | 6     | 4     | 5     | 9     | 14    | 22    | 11    | 2     | 3     | 7      | 93       |
| Montesicuro             | 34                    | 9     | 16    | 19    | 16    | 22    | 42    | 44    | 26    | 3     | 8     | 21     | 260      |
| Paterno                 | 19                    | 7     | 10    | 9     | 12    | 11    | 25    | 23    | 11    | 1     | 13    | 9      | 150      |
| Poggio                  | 17                    | 3     | 12    | 9     | 4     | 5     | 21    | 21    | 12    | 7     | 3     | 5      | 119      |
| Sappanico               | 14                    | 14    | 9     | 11    | 7     | 10    | 20    | 17    | 11    | 6     | 6     | 4      | 129      |
| Palombina Nuova         | 21                    | 20    | 25    | 24    | 8     | 12    | 42    | 49    | 36    | 12    | 12    | 22     | 283      |
| Torrette a Mare         | 88                    | 53    | 47    | 49    | 30    | 39    | 125   | 132   | 93    | 36    | 34    | 51     | 777      |
| Passo di Varano         | 7                     | 6     | 15    | 4     | 2     | 5     | 7     | 23    | 13    | 1     | 3     | 11     | 97       |
| Varano                  | 36                    | 18    | 19    | 15    | 11    | 27    | 33    | 41    | 29    | 11    | 15    | 15     | 270      |
| Nuclei e case sparse    | 923                   | 560   | 584   | 640   | 441   | 655   | 1.385 | 1.307 | 895   | 288   | 315   | 615    | 8.613    |
| COMUNE                  | 4.140                 | 2.538 | 2.652 | 2.472 | 1.936 | 2.911 | 6.946 | 6.359 | 4.938 | 1.997 | 1.667 | 2.791  | 41.347   |
| F E M M I N E           |                       |       |       |       |       |       |       |       |       |       |       |        |          |
| Centro Urbano (Rioni)   | 2.674                 | 1.726 | 1.881 | 1.831 | 1.404 | 2.026 | 5.162 | 5.033 | 4.285 | 1.852 | 1.584 | 2.937  | 32.395   |
| Porto                   | 108                   | 58    | 62    | 62    | 44    | 80    | 219   | 191   | 126   | 74    | 60    | 108    | 1.192    |
| San Pietro              | 279                   | 165   | 163   | 167   | 120   | 176   | 460   | 457   | 355   | 134   | 133   | 254    | 2.863    |
| Plebiscito              | 231                   | 173   | 167   | 156   | 135   | 183   | 438   | 528   | 443   | 196   | 185   | 370    | 3.205    |
| Adriatico               | 242                   | 167   | 177   | 149   | 107   | 190   | 529   | 486   | 447   | 199   | 147   | 294    | 3.134    |
| Rodi                    | 391                   | 251   | 321   | 346   | 260   | 359   | 836   | 832   | 789   | 342   | 284   | 598    | 5.609    |
| Montebello              | 150                   | 85    | 99    | 103   | 108   | 112   | 280   | 274   | 249   | 106   | 97    | 176    | 1.839    |
| Capodimonte             | 251                   | 171   | 195   | 176   | 135   | 188   | 480   | 480   | 375   | 171   | 166   | 279    | 3.067    |
| Archi                   | 124                   | 59    | 50    | 74    | 42    | 85    | 172   | 147   | 118   | 43    | 47    | 66     | 1.027    |
| Montirozzo              | 118                   | 74    | 98    | 91    | 63    | 94    | 274   | 233   | 193   | 83    | 67    | 105    | 1.433    |
| Carlo Alberto           | 253                   | 175   | 166   | 189   | 129   | 184   | 489   | 432   | 427   | 167   | 100   | 210    | 2.921    |
| Palombella              | 100                   | 60    | 63    | 73    | 44    | 62    | 172   | 191   | 143   | 58    | 55    | 79     | 1.100    |
| Colombo                 | 291                   | 196   | 197   | 159   | 150   | 215   | 533   | 500   | 387   | 183   | 166   | 243    | 3.220    |
| Posatora                | 26                    | 19    | 23    | 16    | 9     | 20    | 76    | 56    | 42    | 24    | 16    | 37     | 364      |
| Grazie                  | 110                   | 73    | 100   | 70    | 58    | 78    | 204   | 226   | 191   | 72    | 61    | 118    | 1.361    |
| Altri Centri            | 308                   | 201   | 225   | 231   | 127   | 227   | 501   | 579   | 390   | 160   | 137   | 296    | 3.372    |
| Pietra la Croce         | 10                    | 11    | 11    | 10    | 7     | 9     | 18    | 29    | 22    | 5     | 6     | 14     | 152      |
| Pinocchio               | 36                    | 28    | 34    | 42    | 21    | 42    | 70    | 82    | 67    | 27    | 21    | 32     | 502      |
| Candia                  | 18                    | 17    | 18    | 10    | 7     | 7     | 30    | 39    | 12    | 6     | 9     | 19     | 192      |
| Galignano               | 10                    | 6     | 4     | 6     | 5     | 8     | 15    | 9     | 11    | 4     | 3     | 7      | 88       |
| Massignano              | 20                    | 5     | 6     | 6     | 2     | 4     | 10    | 16    | 5     | 5     | 7     | 10     | 96       |
| Montacuto               | 12                    | 5     | 7     | 14    | 1     | 4     | 14    | 23    | 14    | 4     | 7     | 7      | 112      |
| Montesicuro             | 25                    | 26    | 21    | 18    | 9     | 18    | 43    | 46    | 27    | 11    | 11    | 24     | 279      |
| Paterno                 | 14                    | 7     | 8     | 15    | 4     | 10    | 25    | 31    | 15    | 8     | 5     | 17     | 159      |
| Poggio                  | 15                    | 7     | 6     | 10    | 6     | 10    | 16    | 16    | 14    | 6     | 3     | 4      | 113      |
| Sappanico               | 9                     | 9     | 9     | 12    | 3     | 10    | 17    | 22    | 13    | 10    | 5     | 4      | 123      |
| Palombina Nuova         | 36                    | 18    | 18    | 23    | 12    | 27    | 54    | 61    | 37    | 17    | 10    | 39     | 352      |
| Torrette a Mare         | 67                    | 52    | 59    | 44    | 31    | 52    | 132   | 132   | 97    | 40    | 33    | 80     | 819      |
| Passo di Varano         | 10                    | 5     | 2     | 5     | 3     | 6     | 19    | 20    | 13    | 4     | 6     | 12     | 105      |
| Varano                  | 26                    | 5     | 22    | 16    | 16    | 20    | 38    | 53    | 33    | 13    | 11    | 27     | 280      |
| Nuclei e case sparse    | 837                   | 552   | 624   | 572   | 472   | 635   | 1.361 | 1.258 | 891   | 403   | 372   | 672    | 8.649    |
| COMUNE                  | 3.819                 | 2.479 | 2.730 | 2.634 | 2.003 | 2.888 | 7.024 | 6.870 | 5.556 | 2.415 | 2.093 | 3.805  | 44.416   |

Segue Tav. 4 — Popolazione residente per sesso, classe di età e circoscrizione comunale

| CIRCOSCRIZIONI COMUNALI                | E T À (anni compiuti) |              |              |              |              |              |               |               |               |              |              | TOTALE       |               |
|--|-----------------------|--------------|--------------|--------------|--------------|--------------|---------------|---------------|---------------|--------------|--------------|--------------|---------------|
|  | fino a 6              | 6-10         | 10-14        | 14-18        | 18-21        | 21-25        | 25-35         | 35-45         | 45-55         | 55-60        | 60-65        |              | oltre 65      |
| <b>MASCHI E FEMMINE</b>                |                       |              |              |              |              |              |               |               |               |              |              |              |               |
| <b>Centro Urbano (Rioni) . . . . .</b> | <b>5.537</b>          | <b>3.512</b> | <b>3.715</b> | <b>3.455</b> | <b>2.753</b> | <b>4.079</b> | <b>10.258</b> | <b>9.563</b>  | <b>7.970</b>  | <b>3.449</b> | <b>2.803</b> | <b>4.902</b> | <b>61.996</b> |
| Porto . . . . .                        | 221                   | 119          | 138          | 120          | 100          | 153          | 431           | 331           | 248           | 125          | 99           | 186          | 2.271         |
| San Pietro . . . . .                   | 562                   | 329          | 347          | 339          | 280          | 461          | 1.158         | 957           | 685           | 244          | 237          | 405          | 6.004         |
| Plebiscito . . . . .                   | 448                   | 311          | 326          | 313          | 252          | 341          | 869           | 927           | 803           | 350          | 302          | 592          | 5.837         |
| Adriatico . . . . .                    | 502                   | 332          | 345          | 275          | 207          | 338          | 939           | 917           | 790           | 390          | 286          | 471          | 5.792         |
| Rodi . . . . .                         | 773                   | 523          | 586          | 570          | 452          | 660          | 1.536         | 1.505         | 1.410         | 647          | 523          | 1.013        | 10.198        |
| Montebello . . . . .                   | 312                   | 158          | 194          | 193          | 181          | 243          | 571           | 520           | 450           | 188          | 164          | 284          | 3.458         |
| Capodimonte . . . . .                  | 560                   | 345          | 390          | 337          | 278          | 420          | 999           | 902           | 694           | 294          | 287          | 464          | 5.970         |
| Archi . . . . .                        | 238                   | 125          | 123          | 136          | 84           | 150          | 378           | 314           | 225           | 95           | 74           | 109          | 2.051         |
| Montirozzo . . . . .                   | 287                   | 164          | 175          | 171          | 140          | 186          | 505           | 445           | 366           | 153          | 117          | 204          | 2.913         |
| Carlo Alberto . . . . .                | 508                   | 363          | 362          | 345          | 265          | 390          | 931           | 893           | 802           | 348          | 212          | 337          | 5.756         |
| Palombella . . . . .                   | 211                   | 135          | 120          | 134          | 97           | 140          | 367           | 334           | 286           | 104          | 99           | 135          | 2.162         |
| Colombo . . . . .                      | 614                   | 398          | 389          | 342          | 287          | 392          | 1.036         | 976           | 750           | 338          | 270          | 430          | 6.222         |
| Posatora . . . . .                     | 67                    | 43           | 43           | 33           | 17           | 40           | 141           | 118           | 85            | 37           | 29           | 64           | 717           |
| Grazie . . . . .                       | 234                   | 167          | 177          | 147          | 113          | 165          | 397           | 424           | 373           | 136          | 104          | 208          | 2.645         |
| <b>Altri Centri . . . . .</b>          | <b>657</b>            | <b>393</b>   | <b>459</b>   | <b>439</b>   | <b>273</b>   | <b>430</b>   | <b>966</b>    | <b>1.101</b>  | <b>738</b>    | <b>272</b>   | <b>270</b>   | <b>507</b>   | <b>6.505</b>  |
| Pietra la Croce . . . . .              | 27                    | 18           | 25           | 29           | 17           | 16           | 35            | 49            | 54            | 9            | 14           | 24           | 317           |
| Pinocchio . . . . .                    | 88                    | 58           | 72           | 67           | 43           | 68           | 138           | 153           | 121           | 47           | 38           | 58           | 951           |
| Candia . . . . .                       | 40                    | 28           | 30           | 18           | 11           | 20           | 57            | 76            | 22            | 12           | 15           | 37           | 366           |
| Galignano . . . . .                    | 16                    | 12           | 9            | 13           | 10           | 15           | 27            | 18            | 24            | 6            | 5            | 14           | 169           |
| Massignano . . . . .                   | 30                    | 9            | 12           | 11           | 12           | 14           | 22            | 29            | 12            | 6            | 10           | 15           | 182           |
| Montacuto . . . . .                    | 18                    | 9            | 13           | 18           | 6            | 13           | 28            | 45            | 25            | 6            | 10           | 14           | 205           |
| Montesicuro . . . . .                  | 59                    | 35           | 37           | 37           | 25           | 40           | 85            | 90            | 53            | 14           | 19           | 45           | 539           |
| Paterno . . . . .                      | 33                    | 14           | 18           | 24           | 16           | 21           | 50            | 54            | 26            | 9            | 18           | 26           | 309           |
| Poggio . . . . .                       | 32                    | 10           | 18           | 19           | 10           | 15           | 37            | 37            | 26            | 13           | 6            | 9            | 232           |
| Sappanico . . . . .                    | 23                    | 23           | 18           | 23           | 10           | 20           | 37            | 39            | 24            | 16           | 11           | 8            | 252           |
| Palombina Nuova . . . . .              | 57                    | 38           | 43           | 47           | 20           | 39           | 96            | 110           | 73            | 29           | 22           | 61           | 635           |
| Torrette a Mare . . . . .              | 155                   | 105          | 106          | 93           | 61           | 91           | 257           | 264           | 190           | 76           | 67           | 131          | 1.596         |
| Passo di Varano . . . . .              | 17                    | 11           | 17           | 9            | 5            | 11           | 26            | 43            | 26            | 5            | 9            | 23           | 202           |
| Varano . . . . .                       | 62                    | 23           | 41           | 31           | 27           | 47           | 71            | 94            | 62            | 24           | 26           | 42           | 550           |
| <b>Nuclei e case sparse . . . . .</b>  | <b>1.765</b>          | <b>1.112</b> | <b>1.208</b> | <b>1.212</b> | <b>913</b>   | <b>1.290</b> | <b>2.746</b>  | <b>2.565</b>  | <b>1.786</b>  | <b>691</b>   | <b>687</b>   | <b>1.287</b> | <b>17.262</b> |
| <b>COMUNE . . . . .</b>                | <b>7.959</b>          | <b>5.017</b> | <b>5.382</b> | <b>5.106</b> | <b>3.939</b> | <b>5.799</b> | <b>13.970</b> | <b>13.229</b> | <b>10.494</b> | <b>4.412</b> | <b>3.760</b> | <b>6.696</b> | <b>85.763</b> |

TAV. 5 — Popolazione residente attiva, per sesso, professione, posizione nella professione e rami di attività economica

| N. classificazione | PROFESSIONI<br>—<br>POSIZIONI NELLA PROFESSIONE                                | AGRICOLTURA,<br>CACCIA E PESCA |   | INDUSTRIE |    | PUBBLICA<br>AMMINISTRAZIONE |     | ALTRI RAMI |    | TOTALE |     |
|--------------------|--|--------------------------------|---|-----------|----|-----------------------------|-----|------------|----|--------|-----|
|                    |  | MF                             | M | MF        | M  | MF                          | M   | MF         | M  | MF     | M   |
| <b>1</b>           | <b>PROFESSIONI E ARTI LIBERALI E ASSIMILATE</b>                                |                                |   |           |    |                             |     |            |    |        |     |
| 1.11               | Insegnanti di scuole medie e superiori . . . . .                               | —                              | — | —         | —  | 292                         | 102 | 1          | 1  | 293    | 103 |
|                    | Imprenditori, liberi professionisti, dirigenti e impiegati                     | —                              | — | —         | —  | 292                         | 102 | —          | —  | 292    | 102 |
|                    | Lavoratori in proprio e coadiuvanti . . . . .                                  | —                              | — | —         | —  | —                           | —   | 1          | 1  | 1      | 1   |
| 1.12               | Insegnanti di educazione fisica . . . . .                                      | —                              | — | —         | —  | 14                          | 6   | 1          | 1  | 15     | 7   |
|                    | Imprenditori, liberi professionisti, dirigenti e impiegati                     | —                              | — | —         | —  | 14                          | 6   | 1          | 1  | 15     | 7   |
| 1.13               | Maestri elementari, istitutori, precettori . . . . .                           | —                              | — | —         | —  | 439                         | 92  | 1          | —  | 440    | 92  |
|                    | Imprenditori, liberi professionisti, dirigenti e impiegati                     | —                              | — | —         | —  | 439                         | 92  | 1          | —  | 440    | 92  |
| 1.20               | Artisti, letterati, giornalisti, pubblicitari e professioni similari . . . . . | —                              | — | 10        | 10 | 1                           | 1   | 48         | 36 | 59     | 47  |
|                    | Imprenditori, liberi professionisti, dirigenti e impiegati                     | —                              | — | 10        | 10 | 1                           | 1   | 48         | 36 | 59     | 47  |
| 1.30               | Ecclesiastici e religiosi . . . . .  | —                              | — | —         | —  | 167                         | 102 | —          | —  | 167    | 102 |
|                    | Imprenditori, liberi professionisti, dirigenti e impiegati                     | —                              | — | —         | —  | 167                         | 102 | —          | —  | 167    | 102 |
| 1.41               | Medici-chirurghi . . . . .   | —                              | — | —         | —  | 163                         | 161 | 2          | 2  | 165    | 163 |
|                    | Imprenditori, liberi professionisti, dirigenti e impiegati                     | —                              | — | —         | —  | 163                         | 161 | 2          | 2  | 165    | 163 |

Segue TAV. 5 — Popolazione residente attiva, per sesso, professione, posizione nella professione e rami di attività economica

| N. classificazione | PROFESSIONI<br>—<br>POSIZIONI NELLA PROFESSIONE  | AGRICOLTURA, CACCIA E PESCA |       | INDUSTRIE |     | PUBBLICA AMMINISTRAZIONE |       | ALTRI RAMI |       | TOTALE |       |
|--------------------|--|-----------------------------|-------|-----------|-----|--------------------------|-------|------------|-------|--------|-------|
|                    |  | MF                          | M     | MF        | M   | MF                       | M     | MF         | M     | MF     | M     |
|                    |  |                             |       |           |     |                          |       |            |       |        |       |
| 1.42               | <b>Ostetriche, infermieri diplomati, assistenti sanitari, vigilatrici scolastiche . . . . .</b>  | —                           | —     | —         | —   | 56                       | 1     | —          | —     | 56     | 1     |
|                    | Imprenditori, liberi professionisti, dirigenti e impiegati   | —                           | —     | —         | —   | 56                       | 1     | —          | —     | 56     | 1     |
| 1.43               | <b>Farmacisti . . . . .</b>  | —                           | —     | —         | —   | 24                       | 14    | —          | —     | 24     | 14    |
|                    | Imprenditori, liberi professionisti, dirigenti e impiegati   | —                           | —     | —         | —   | 12                       | 6     | —          | —     | 12     | 6     |
|                    | Lavoratori in proprio e coadiuvanti . . . . .  | —                           | —     | —         | —   | 12                       | 8     | —          | —     | 12     | 8     |
| 1.51               | <b>Magistrati, avvocati, procuratori legali, notai . .</b>   | —                           | —     | —         | —   | 26                       | 26    | 85         | 80    | 111    | 106   |
|                    | Imprenditori, liberi professionisti, dirigenti e impiegati   | —                           | —     | —         | —   | 26                       | 26    | 85         | 80    | 111    | 106   |
| 1.52               | <b>Cancellieri, ufficiali giudiziari . . . . .</b>   | —                           | —     | —         | —   | 34                       | 34    | —          | —     | 34     | 34    |
|                    | Imprenditori, liberi professionisti, dirigenti e impiegati   | —                           | —     | —         | —   | 34                       | 34    | —          | —     | 34     | 34    |
| 1.61               | <b>Ufficiali dei corpi armati dello Stato, funzionari di polizia e dei servizi di protezione . . . . .</b>                                       | —                           | —     | —         | —   | 82                       | 82    | —          | —     | 82     | 82    |
|                    | Imprenditori, liberi professionisti, dirigenti e impiegati   | —                           | —     | —         | —   | 82                       | 82    | —          | —     | 82     | 82    |
| 1.62               | <b>Sottufficiali dei corpi armati dello Stato, di polizia e dei servizi di protezione . . . . .</b>  | —                           | —     | —         | —   | 358                      | 358   | —          | —     | 358    | 358   |
|                    | Imprenditori, liberi professionisti, dirigenti e impiegati   | —                           | —     | —         | —   | 358                      | 358   | —          | —     | 358    | 358   |
| 2                  | <b>PROFESSIONI AMMINISTRATIVE, TECNICHE E OPERATIVE VARIE</b>  |                             |       |           |     |                          |       |            |       |        |       |
| 2.11               | <b>Amministratori titolari di azienda e amministratori delegati . . . . .</b>  | 65                          | 51    | 168       | 166 | 2                        | 2     | 193        | 188   | 428    | 407   |
|                    | Imprenditori, liberi professionisti, dirigenti e impiegati   | 65                          | 51    | 167       | 165 | 2                        | 2     | 193        | 188   | 427    | 406   |
|                    | Lavoratori in proprio e coadiuvanti . . . . .  | —                           | —     | 1         | 1   | —                        | —     | —          | —     | 1      | 1     |
| 2.12               | <b>Amministratori, direttori generali e categorie similari di pubblica amministrazione ed imprese private . . . . .</b>                          | —                           | —     | —         | —   | 8                        | 8     | 2          | 2     | 10     | 10    |
|                    | Imprenditori, liberi professionisti, dirigenti e impiegati   | —                           | —     | —         | —   | 8                        | 8     | 2          | 2     | 10     | 10    |
| 2.13               | <b>Contabili, ragionieri, commercialisti, statistici, impiegati amministrativi e tecnico-amministrativi ; stenografi, dattilografi . . . . .</b> | 11                          | 10    | 575       | 372 | 1.373                    | 1.056 | 1.986      | 1.665 | 3.945  | 3.103 |
|                    | Imprenditori, liberi professionisti, dirigenti e impiegati   | 11                          | 10    | 574       | 372 | 1.373                    | 1.056 | 1.986      | 1.665 | 3.944  | 3.103 |
|                    | Lavoratori in proprio e coadiuvanti . . . . .  | —                           | —     | 1         | —   | —                        | —     | —          | —     | 1      | —     |
| 2.21               | <b>Agronomi, veterinari, ingegneri, chimici, architetti, geologi . . . . .</b>   | —                           | —     | 32        | 30  | 36                       | 35    | 30         | 29    | 98     | 94    |
|                    | Imprenditori, liberi professionisti, dirigenti e impiegati   | —                           | —     | 32        | 30  | 36                       | 35    | 30         | 29    | 98     | 94    |
| 2.22               | <b>Periti, ufficiali di macchina e di coperta, piloti, disegnatori, telefonisti e simili . . . . .</b>   | 32                          | 32    | 113       | 110 | 139                      | 139   | 189        | 148   | 473    | 429   |
|                    | Imprenditori, liberi professionisti, dirigenti e impiegati   | 32                          | 32    | 113       | 110 | 139                      | 139   | 189        | 148   | 473    | 429   |
| 2.23               | <b>Capitecnici, capi di officina, capistazione e altri impiegati tecnici . . . . .</b>   | —                           | —     | 59        | 57  | 35                       | 34    | 121        | 118   | 215    | 209   |
|                    | Imprenditori, liberi professionisti, dirigenti e impiegati   | —                           | —     | 59        | 57  | 35                       | 34    | 121        | 118   | 215    | 209   |
| 2.31               | <b>Agenti di vendita e di pubblicità, mediatori e simili</b>   | —                           | —     | —         | —   | —                        | —     | 313        | 308   | 313    | 308   |
|                    | Imprenditori, liberi professionisti, dirigenti e impiegati   | —                           | —     | —         | —   | —                        | —     | 313        | 308   | 313    | 308   |
| 2.32               | <b>Piazzisti, viaggiatori di commercio e simili . .</b>  | —                           | —     | 74        | 73  | 28                       | 28    | 158        | 148   | 260    | 249   |
|                    | Imprenditori, liberi professionisti, dirigenti e impiegati   | —                           | —     | 74        | 73  | 28                       | 28    | 158        | 148   | 260    | 249   |
| 2.40               | <b>Professioni varie non classificate altrove . . . .</b>  | —                           | —     | —         | —   | —                        | —     | 5          | 3     | 5      | 3     |
|                    | Imprenditori, liberi professionisti, dirigenti e impiegati   | —                           | —     | —         | —   | —                        | —     | 5          | 3     | 5      | 3     |
| 3                  | <b>ARTI E MESTIERI PARTICOLARI DELLE LAVORAZIONI AGRICOLE E FORESTALI, DELL'ALLEVAMENTO DEL BESTIAME E DELLA PESCA</b>                           |                             |       |           |     |                          |       |            |       |        |       |
| 3.10               | <b>Coltivatori agricoli generici . . . . .</b>   | 6.319                       | 3.907 | —         | —   | 3                        | 3     | —          | —     | 6.322  | 3.910 |
|                    | Lavoratori in proprio e coadiuvanti . . . . .  | 6.275                       | 3.865 | —         | —   | —                        | —     | —          | —     | 6.275  | 3.865 |
|                    | Lavoratori dipendenti . . . . .  | 44                          | 42    | —         | —   | 3                        | 3     | —          | —     | 47     | 45    |
| 3.21               | <b>Ortolani, giardinieri, floricoltori, vivaisti e simili</b>  | 15                          | 7     | —         | —   | —                        | —     | —          | —     | 15     | 7     |
|                    | Lavoratori in proprio e coadiuvanti . . . . .  | 12                          | 4     | —         | —   | —                        | —     | —          | —     | 12     | 4     |
|                    | Lavoratori dipendenti . . . . .  | 3                           | 3     | —         | —   | —                        | —     | —          | —     | 3      | 3     |
| 3.22               | <b>Vignaioli . . . . .</b>   | —                           | —     | —         | —   | —                        | —     | —          | —     | —      | —     |
| 3.23               | <b>Agrumicoltori olivicoltori, frutticoltori . . . . .</b>   | —                           | —     | —         | —   | —                        | —     | —          | —     | —      | —     |
| 3.24               | <b>Altri coltivatori specializzati . . . . .</b>   | —                           | —     | —         | —   | 8                        | 8     | 1          | 1     | 9      | 9     |
|                    | Lavoratori dipendenti . . . . .  | —                           | —     | —         | —   | 8                        | 8     | 1          | 1     | 9      | 9     |

Segue TAV. 5 — Popolazione residente attiva, per sesso, professione, posizione nella professione e rami di attività economica

| N. classificazione | PROFESSIONI<br>—<br>POSIZIONI NELLA PROFESSIONE  | AGRICOLTURA, CACCIA E PESCA |     | INDUSTRIE |     | PUBBLICA AMMINISTRAZIONE |    | ALTRI RAMI |    | TOTALE |     |
|--------------------|--|-----------------------------|-----|-----------|-----|--------------------------|----|------------|----|--------|-----|
|                    |  | MF                          | M   | MF        | M   | MF                       | M  | MF         | M  | MF     | M   |
| 3.30               | <b>Operatori agricoli vari specializzati . . . . .</b>   | 4                           | 4   | 1         | 1   | —                        | —  | —          | —  | 5      | 5   |
|                    | Lavoratori in proprio e coadiuvanti . . . . .  | 2                           | 2   | —         | —   | —                        | —  | —          | —  | 2      | 2   |
|                    | Lavoratori dipendenti . . . . .  | 2                           | 2   | 1         | 1   | —                        | —  | —          | —  | 3      | 3   |
| 3.40               | <b>Selvicoltori, boscaioli, carbonai . . . . .</b>   | 1                           | 1   | —         | —   | —                        | —  | —          | —  | 1      | 1   |
|                    | Lavoratori dipendenti . . . . .  | 1                           | 1   | —         | —   | —                        | —  | —          | —  | 1      | 1   |
| 3.50               | <b>Allevatori, pastori, guardiani di animali . . . . .</b>   | 3                           | 3   | —         | —   | 1                        | 1  | —          | —  | 4      | 4   |
|                    | Lavoratori in proprio e coadiuvanti . . . . .  | 2                           | 2   | —         | —   | —                        | —  | —          | —  | 2      | 2   |
|                    | Lavoratori dipendenti . . . . .  | 1                           | 1   | —         | —   | 1                        | 1  | —          | —  | 2      | 2   |
| 3.60               | <b>Pescatori, piscicoltori, cacciatori . . . . .</b>   | 228                         | 228 | —         | —   | —                        | —  | —          | —  | 228    | 228 |
|                    | Lavoratori in proprio e coadiuvanti . . . . .  | 67                          | 67  | —         | —   | —                        | —  | —          | —  | 67     | 67  |
|                    | Lavoratori dipendenti . . . . .  | 161                         | 161 | —         | —   | —                        | —  | —          | —  | 161    | 161 |
| 4                  | <b>ARTI E MESTIERI PARTICOLARI DELLA LAVORAZIONE E FABBRICAZIONE DI MATERIALI E PRODOTTI INDUSTRIALI E ARTIGIANI</b>               |                             |     |           |     |                          |    |            |    |        |     |
| 4.11               | <b>Mugnai, panettieri, pastai, pasticceri, gelatieri e simili . . . . .</b>  | —                           | —   | 199       | 182 | —                        | —  | 32         | 30 | 231    | 212 |
|                    | Lavoratori in proprio e coadiuvanti . . . . .  | —                           | —   | 55        | 47  | —                        | —  | 2          | —  | 57     | 47  |
|                    | Lavoratori dipendenti . . . . .  | —                           | —   | 144       | 135 | —                        | —  | 30         | 30 | 174    | 165 |
| 4.12               | <b>Macellatori . . . . .</b>   | —                           | —   | 11        | 11  | —                        | —  | 1          | 1  | 12     | 12  |
|                    | Lavoratori dipendenti . . . . .  | —                           | —   | 11        | 11  | —                        | —  | 1          | 1  | 12     | 12  |
| 4.13               | <b>Salatori e affumicatori di carne e di pesce, insaccatori, confezionatori di conserve alimentari . . . . .</b>                   | —                           | —   | 1         | 1   | —                        | —  | 1          | 1  | 2      | 2   |
|                    | Lavoratori dipendenti . . . . .  | —                           | —   | 1         | 1   | —                        | —  | 1          | 1  | 2      | 2   |
| 4.14               | <b>Casari . . . . .</b>  | —                           | —   | 1         | 1   | —                        | —  | —          | —  | 1      | 1   |
|                    | Lavoratori dipendenti . . . . .  | —                           | —   | 1         | 1   | —                        | —  | —          | —  | 1      | 1   |
| 4.15               | <b>Frantoiani, vinificatori, birrai, maltatori, gassosai . . . . .</b>   | 1                           | 1   | 6         | 6   | —                        | —  | 1          | 1  | 8      | 8   |
|                    | Lavoratori in proprio e coadiuvanti . . . . .  | —                           | —   | 1         | 1   | —                        | —  | —          | —  | 1      | 1   |
|                    | Lavoratori dipendenti . . . . .  | 1                           | 1   | 5         | 5   | —                        | —  | 1          | 1  | 7      | 7   |
| 4.16               | <b>Condizionatori e confezionatori del tabacco . . . . .</b>   | —                           | —   | 9         | 2   | —                        | —  | 4          | 1  | 13     | 3   |
|                    | Lavoratori dipendenti . . . . .  | —                           | —   | 9         | 2   | —                        | —  | 4          | 1  | 13     | 3   |
| 4.21               | <b>Filatori, tessitori, cardatori, merlettai, cordai e simili . . . . .</b>  | —                           | —   | 33        | 12  | —                        | —  | —          | —  | 33     | 12  |
|                    | Lavoratori dipendenti . . . . .  | —                           | —   | 33        | 12  | —                        | —  | —          | —  | 33     | 12  |
| 4.22               | <b>Lavoratori e sgrassatori di lana, tintori e finitori di filati e tessuti, impermeabilizzatori di tessuti e simili . . . . .</b> | —                           | —   | 3         | —   | —                        | —  | —          | —  | 3      | —   |
|                    | Lavoratori dipendenti . . . . .  | —                           | —   | 3         | —   | —                        | —  | —          | —  | 3      | —   |
| 4.31               | <b>Sarti, pellicciai, cappellai, camiciai, magliai, borsettieri, tappezzeri e simili . . . . .</b>                                 | —                           | —   | 736       | 230 | 11                       | 2  | 8          | 2  | 755    | 234 |
|                    | Lavoratori in proprio e coadiuvanti . . . . .  | —                           | —   | 358       | 151 | —                        | —  | —          | —  | 358    | 151 |
|                    | Lavoratori dipendenti . . . . .  | —                           | —   | 378       | 79  | 11                       | 2  | 8          | 2  | 397    | 83  |
| 4.32               | <b>Calzolai . . . . .</b>  | —                           | —   | 388       | 324 | 1                        | 1  | —          | —  | 389    | 325 |
|                    | Lavoratori in proprio e coadiuvanti . . . . .  | —                           | —   | 170       | 163 | —                        | —  | —          | —  | 170    | 163 |
|                    | Lavoratori dipendenti . . . . .  | —                           | —   | 218       | 161 | 1                        | 1  | —          | —  | 219    | 162 |
| 4.33               | <b>Ombrellai, spazzolai, bottonieri, pettinai . . . . .</b>  | —                           | —   | 3         | 2   | —                        | —  | —          | —  | 3      | 2   |
|                    | Lavoratori in proprio e coadiuvanti . . . . .  | —                           | —   | 2         | 2   | —                        | —  | —          | —  | 2      | 2   |
|                    | Lavoratori dipendenti . . . . .  | —                           | —   | 1         | —   | —                        | —  | —          | —  | 1      | —   |
| 4.34               | <b>Stiratrici, lavaandaie, tintori e smacchiatori di abiti . . . . .</b>   | —                           | —   | 1         | —   | 24                       | —  | 50         | 6  | 75     | 6   |
|                    | Lavoratori in proprio e coadiuvanti . . . . .  | —                           | —   | —         | —   | —                        | —  | 18         | 5  | 18     | 5   |
|                    | Lavoratori dipendenti . . . . .  | —                           | —   | 1         | —   | 24                       | —  | 32         | 1  | 57     | 1   |
| 4.35               | <b>Conciatori, imbalsamatori . . . . .</b>   | —                           | —   | 5         | 5   | —                        | —  | —          | —  | 5      | 5   |
|                    | Lavoratori in proprio e coadiuvanti . . . . .  | —                           | —   | 3         | 3   | —                        | —  | —          | —  | 3      | 3   |
|                    | Lavoratori dipendenti . . . . .  | —                           | —   | 2         | 2   | —                        | —  | —          | —  | 2      | 2   |
| 4.36               | <b>Sellai, pellettieri e simili . . . . .</b>  | —                           | —   | 9         | 4   | 8                        | 8  | —          | —  | 17     | 12  |
|                    | Lavoratori in proprio e coadiuvanti . . . . .  | —                           | —   | 4         | 2   | —                        | —  | —          | —  | 4      | 2   |
|                    | Lavoratori dipendenti . . . . .  | —                           | —   | 5         | 2   | 8                        | 8  | —          | —  | 13     | 10  |
| 4.41               | <b>Falegnami, ebanisti, mobiliari e simili . . . . .</b>   | —                           | —   | 472       | 466 | 22                       | 22 | 13         | 13 | 507    | 501 |
|                    | Lavoratori in proprio e coadiuvanti . . . . .  | —                           | —   | 142       | 141 | —                        | —  | —          | —  | 142    | 141 |
|                    | Lavoratori dipendenti . . . . .  | —                           | —   | 330       | 325 | 22                       | 22 | 13         | 13 | 365    | 360 |



Segue Tav. 5 — Popolazione residente attiva, per sesso, professione, posizione nella professione e rami di attività economica

| N. classificazione | PROFESSIONI<br>—<br>POSIZIONI NELLA PROFESSIONE   | AGRICOLTURA, CACCIA E PESCA |  | INDUSTRIE |       | PUBBLICA AMMINISTRAZIONE |     | ALTRI RAMI |    | TOTALE |       |
|--------------------|---|-----------------------------|--|-----------|-------|--------------------------|-----|------------|----|--------|-------|
|                    |   | MF                          | M  | MF        | M     | MF                       | M   | MF         | M  | MF     | M     |
|                    |   | 4.42                        | <b>Astucciari, corniciali, intarsiatori e simili . . . . .</b> | —         | —     | 293                      | 245 | —          | —  | 7      | 7     |
|                    | Lavoratori in proprio e coadiuvanti . . . . .   | —                           | —  | 27        | 26    | —                        | —   | —          | —  | 27     | 26    |
|                    | Lavoratori dipendenti . . . . .   | —                           | —  | 266       | 219   | —                        | —   | 7          | 7  | 273    | 226   |
| 4.43               | <b>Bottai, barilai, carradori e carpentieri in legno . . . . .</b>  | —                           | —  | 112       | 112   | —                        | —   | 3          | 3  | 115    | 115   |
|                    | Lavoratori in proprio e coadiuvanti . . . . .   | —                           | —  | 4         | 4     | —                        | —   | —          | —  | 4      | 4     |
|                    | Lavoratori dipendenti . . . . .   | —                           | —  | 108       | 108   | —                        | —   | 3          | 3  | 111    | 111   |
| 4.44               | <b>Mobiliari in canne, vimini e giunchi; cestai, impagliatori, cappellai in paglia, scopai, sugherai e simili . . . . .</b>           | —                           | —  | 2         | 2     | —                        | —   | —          | —  | 2      | 2     |
|                    | Lavoratori in proprio e coadiuvanti . . . . .   | —                           | —  | 1         | 1     | —                        | —   | —          | —  | 1      | 1     |
|                    | Lavoratori dipendenti . . . . .   | —                           | —  | 1         | 1     | —                        | —   | —          | —  | 1      | 1     |
| 4.50               | <b>Minatori, cavaatori ed altri mestieri inerenti alla estrazione dei minerali . . . . .</b>  | —                           | —  | 67        | 67    | —                        | —   | —          | —  | 67     | 67    |
|                    | Lavoratori dipendenti . . . . .   | —                           | —  | 67        | 67    | —                        | —   | —          | —  | 67     | 67    |
| 4.61               | <b>Fonditori, fornisti, formatori . . . . .</b>   | —                           | —  | 92        | 92    | —                        | —   | —          | —  | 92     | 92    |
|                    | Lavoratori in proprio e coadiuvanti . . . . .   | —                           | —  | 6         | 6     | —                        | —   | —          | —  | 6      | 6     |
|                    | Lavoratori dipendenti . . . . .   | —                           | —  | 86        | 86    | —                        | —   | —          | —  | 86     | 86    |
| 4.62               | <b>Laminatori, trafilatori, fucinatori, saldatori, tagliatori di prodotti meccanici e simili . . . . .</b>                            | —                           | —  | 377       | 376   | 6                        | 6   | 31         | 31 | 414    | 413   |
|                    | Lavoratori in proprio e coadiuvanti . . . . .   | —                           | —  | 23        | 23    | —                        | —   | —          | —  | 23     | 23    |
|                    | Lavoratori dipendenti . . . . .   | —                           | —  | 354       | 353   | 6                        | 6   | 31         | 31 | 391    | 390   |
| 4.63               | <b>Galvanoplastieri, temperatori, verniciatori e smaltatori di metalli . . . . .</b>  | —                           | —  | 72        | 72    | 6                        | 6   | 8          | 8  | 86     | 86    |
|                    | Lavoratori in proprio e coadiuvanti . . . . .   | —                           | —  | 13        | 13    | —                        | —   | —          | —  | 13     | 13    |
|                    | Lavoratori dipendenti . . . . .   | —                           | —  | 59        | 59    | 6                        | 6   | 8          | 8  | 73     | 73    |
| 4.64               | <b>Meccanici di precisione, orologiai, orefici . . . . .</b>  | —                           | —  | 68        | 63    | 46                       | 46  | 5          | 5  | 119    | 119   |
|                    | Lavoratori in proprio e coadiuvanti . . . . .   | —                           | —  | 33        | 33    | 15                       | 15  | —          | —  | 48     | 48    |
|                    | Lavoratori dipendenti . . . . .   | —                           | —  | 35        | 35    | 31                       | 31  | 5          | 5  | 71     | 71    |
| 4.65               | <b>Utensilisti e attrezzisti di officina, mobiliari in ferro . . . . .</b>  | —                           | —  | 244       | 244   | 12                       | 12  | 47         | 47 | 303    | 303   |
|                    | Lavoratori in proprio e coadiuvanti . . . . .   | —                           | —  | 9         | 9     | —                        | —   | —          | —  | 9      | 9     |
|                    | Lavoratori dipendenti . . . . .   | —                           | —  | 235       | 235   | 12                       | 12  | 47         | 47 | 294    | 294   |
| 4.66               | <b>Montatori di apparecchi, collaudatori e riparatori meccanici, meccanici generici . . . . .</b>                                     | 1                           | 1  | 488       | 484   | 10                       | 10  | 67         | 67 | 566    | 562   |
|                    | Lavoratori in proprio e coadiuvanti . . . . .   | —                           | —  | 69        | 69    | —                        | —   | —          | —  | 69     | 69    |
|                    | Lavoratori dipendenti . . . . .   | 1                           | 1  | 419       | 415   | 10                       | 10  | 67         | 67 | 497    | 493   |
| 4.67               | <b>Fabbri ferral, ramai, ottonai, carpentieri in ferro . . . . .</b>  | —                           | —  | 384       | 384   | 11                       | 11  | 18         | 18 | 413    | 413   |
|                    | Lavoratori in proprio e coadiuvanti . . . . .   | —                           | —  | 57        | 57    | —                        | —   | —          | —  | 57     | 57    |
|                    | Lavoratori dipendenti . . . . .   | —                           | —  | 327       | 327   | 11                       | 11  | 18         | 18 | 356    | 356   |
| 4.71               | <b>Scalpellini, tagliatori e modellatori di marmi e pietre; modellatori, formatori e gettatori di cemento, gesso e grès . . . . .</b> | —                           | —  | 78        | 76    | —                        | —   | —          | —  | 78     | 76    |
|                    | Lavoratori in proprio e coadiuvanti . . . . .   | —                           | —  | 20        | 20    | —                        | —   | —          | —  | 20     | 20    |
|                    | Lavoratori dipendenti . . . . .   | —                           | —  | 58        | 56    | —                        | —   | —          | —  | 58     | 56    |
| 4.72               | <b>Ceramisti, terracottai, fornaciari, vetrai . . . . .</b>   | —                           | —  | 74        | 56    | —                        | —   | —          | —  | 74     | 56    |
|                    | Lavoratori in proprio e coadiuvanti . . . . .   | —                           | —  | 5         | 4     | —                        | —   | —          | —  | 5      | 4     |
|                    | Lavoratori dipendenti . . . . .   | —                           | —  | 69        | 52    | —                        | —   | —          | —  | 69     | 52    |
| 4.73               | <b>Mosaicisti, incisori, pittori, verniciatori di pietre, ceramiche e vetri . . . . .</b>   | —                           | —  | 13        | 13    | —                        | —   | 2          | 2  | 15     | 15    |
|                    | Lavoratori in proprio e coadiuvanti . . . . .   | —                           | —  | 5         | 5     | —                        | —   | —          | —  | 5      | 5     |
|                    | Lavoratori dipendenti . . . . .   | —                           | —  | 8         | 8     | —                        | —   | 2          | 2  | 10     | 10    |
| 4.74               | <b>Capimastri, muratori, cementisti e simili . . . . .</b>  | 1                           | 1  | 857       | 854   | 23                       | 23  | 10         | 10 | 891    | 888   |
|                    | Lavoratori in proprio e coadiuvanti . . . . .   | —                           | —  | 88        | 88    | —                        | —   | —          | —  | 88     | 88    |
|                    | Lavoratori dipendenti . . . . .   | 1                           | 1  | 769       | 766   | 23                       | 23  | 10         | 10 | 803    | 800   |
| 4.75               | <b>Stagnini, idraulici, gasisti . . . . .</b>   | —                           | —  | 52        | 52    | 5                        | 5   | 5          | 5  | 62     | 62    |
|                    | Lavoratori in proprio e coadiuvanti . . . . .   | —                           | —  | 18        | 18    | —                        | —   | —          | —  | 18     | 18    |
|                    | Lavoratori dipendenti . . . . .   | —                           | —  | 34        | 34    | 5                        | 5   | 5          | 5  | 44     | 44    |
| 4.76               | <b>Armatori di linee ferroviarie e tramviarie, di miniere e gallerie . . . . .</b>  | —                           | —  | 1         | 1     | 46                       | 46  | 46         | 43 | 93     | 90    |
|                    | Lavoratori dipendenti . . . . .   | —                           | —  | 1         | 1     | 46                       | 46  | 46         | 43 | 93     | 90    |
| 4.77               | <b>Manovali edili, sterratori, stradini . . . . .</b>   | —                           | —  | 1.342     | 1.340 | 26                       | 26  | 1          | 1  | 1.369  | 1.367 |
|                    | Lavoratori dipendenti . . . . .   | —                           | —  | 1.342     | 1.340 | 26                       | 26  | 1          | 1  | 1.369  | 1.367 |

Segue TAV. 5 — Popolazione residente attiva, per sesso, professione, posizione nella professione e rami di attività economica

| N. classificazione | PROFESSIONI<br>—<br>POSIZIONI NELLA PROFESSIONE  | AGRICOLTURA, CACCIA E PESCA |    | INDUSTRIE |     | PUBBLICA AMMINISTRAZIONE |    | ALTRI RAMI |     | TOTALE |     |
|--------------------|--|-----------------------------|----|-----------|-----|--------------------------|----|------------|-----|--------|-----|
|                    |  | MF                          | M  | MF        | M   | MF                       | M  | MF         | M   | MF     | M   |
| 4.81               | <b>Analizzatori ed altri mestieri inerenti alle lavorazioni chimiche.</b>  | —                           | —  | 53        | 19  | 1                        | 1  | —          | —   | 54     | 20  |
|                    | Lavoratori in proprio e coadiuvanti . . . . .  | —                           | —  | 1         | 1   | —                        | —  | —          | —   | 1      | 1   |
|                    | Lavoratori dipendenti . . . . .  | —                           | —  | 52        | 18  | 1                        | 1  | —          | —   | 53     | 19  |
| 4.82               | <b>Saponieri, candelai, fiammiferai, cerinai . . . . .</b>   | —                           | —  | —         | —   | —                        | —  | —          | —   | —      | —   |
| 4.83               | <b>Pirotecnici e artigieri in genere . . . . .</b>   | —                           | —  | 1         | 1   | 6                        | 6  | 1          | 1   | 8      | 8   |
|                    | Lavoratori dipendenti . . . . .  | —                           | —  | 1         | 1   | 6                        | 6  | 1          | 1   | 8      | 8   |
| 4.84               | <b>Vulcanizzatori e altri mestieri inerenti alla lavorazione della gomma . . . . .</b>   | —                           | —  | 19        | 19  | —                        | —  | —          | —   | 19     | 19  |
|                    | Lavoratori in proprio e coadiuvanti . . . . .  | —                           | —  | 9         | 9   | —                        | —  | —          | —   | 9      | 9   |
|                    | Lavoratori dipendenti . . . . .  | —                           | —  | 10        | 10  | —                        | —  | —          | —   | 10     | 10  |
| 4.91               | <b>Cartai, cartonai e simili . . . . .</b>   | —                           | —  | 5         | —   | —                        | —  | —          | —   | 5      | —   |
|                    | Lavoratori dipendenti . . . . .  | —                           | —  | 5         | —   | —                        | —  | —          | —   | 5      | —   |
| 4.92               | <b>Cartotecnici ; legatori di libri e simili . . . . .</b>   | —                           | —  | 50        | 12  | —                        | —  | 1          | 1   | 51     | 13  |
|                    | Lavoratori in proprio e coadiuvanti . . . . .  | —                           | —  | 8         | 8   | —                        | —  | —          | —   | 8      | 8   |
|                    | Lavoratori dipendenti . . . . .  | —                           | —  | 42        | 4   | —                        | —  | 1          | 1   | 43     | 5   |
| 5                  | <b>ARTI GRAFICHE E MESTIERI INERENTI ALLA INSTALLAZIONE E FUNZIONAMENTO DI IMPIANTI E APPARECCHIATURE E ALLA CONDUZIONE DI MACCHINE MOTRICI E MEZZI DI TRASPORTO</b> |                             |    |           |     |                          |    |            |     |        |     |
| 5.11               | <b>Tipografi, litografi e zincografi . . . . .</b>   | —                           | —  | 132       | 119 | —                        | —  | —          | —   | 132    | 119 |
|                    | Lavoratori in proprio e coadiuvanti . . . . .  | —                           | —  | 13        | 13  | —                        | —  | —          | —   | 13     | 13  |
|                    | Lavoratori dipendenti . . . . .  | —                           | —  | 119       | 106 | —                        | —  | —          | —   | 119    | 106 |
| 5.12               | <b>Fotografi . . . . .</b>   | —                           | —  | 44        | 37  | 2                        | 2  | 12         | 2   | 58     | 41  |
|                    | Lavoratori in proprio e coadiuvanti . . . . .  | —                           | —  | 28        | 26  | —                        | —  | —          | —   | 28     | 26  |
|                    | Lavoratori dipendenti . . . . .  | —                           | —  | 16        | 11  | 2                        | 2  | 12         | 2   | 30     | 15  |
| 5.20               | <b>Elettricisti, elettrotecnici, radiotecnici ed altri mestieri inerenti alla installazione e al funzionamento di impianti e apparecchi elettrici . . . . .</b>      | —                           | —  | 323       | 323 | 17                       | 17 | 163        | 160 | 503    | 500 |
|                    | Lavoratori in proprio e coadiuvanti . . . . .  | —                           | —  | 59        | 59  | —                        | —  | —          | —   | 59     | 59  |
|                    | Lavoratori dipendenti . . . . .  | —                           | —  | 264       | 264 | 17                       | 17 | 163        | 160 | 444    | 441 |
| 5.30               | <b>Operatori cinematografici ed altri mestieri inerenti alla preparazione delle scene . . . . .</b>  | —                           | —  | 1         | —   | —                        | —  | 16         | 16  | 17     | 16  |
|                    | Lavoratori in proprio e coadiuvanti . . . . .  | —                           | —  | —         | —   | —                        | —  | 1          | 1   | 1      | 1   |
|                    | Lavoratori dipendenti . . . . .  | —                           | —  | 1         | —   | —                        | —  | 15         | 15  | 16     | 15  |
| 5.40               | <b>Macchinisti e fuochisti di macchine e impianti fissi ; lubrificatori . . . . .</b>  | —                           | —  | 44        | 43  | 3                        | 3  | 15         | 15  | 62     | 61  |
|                    | Lavoratori in proprio e coadiuvanti . . . . .  | —                           | —  | 3         | 3   | —                        | —  | —          | —   | 3      | 3   |
|                    | Lavoratori dipendenti . . . . .  | —                           | —  | 41        | 40  | 3                        | 3  | 15         | 15  | 59     | 58  |
| 5.51               | <b>Macchinisti di mezzi di trasporto, conduttori di tram e simili . . . . .</b>  | —                           | —  | 6         | 6   | 1                        | 1  | 429        | 429 | 436    | 436 |
|                    | Lavoratori dipendenti . . . . .  | —                           | —  | 6         | 6   | 1                        | 1  | 429        | 429 | 436    | 436 |
| 5.52               | <b>Autisti, conduttori di macchine agricole, motoristi di aviazione, di motoscafi e di barche a motore . . . . .</b>   | 12                          | 12 | 99        | 99  | 51                       | 51 | 526        | 525 | 688    | 687 |
|                    | Lavoratori in proprio e coadiuvanti . . . . .  | 1                           | 1  | —         | —   | —                        | —  | 145        | 144 | 146    | 145 |
|                    | Lavoratori dipendenti . . . . .  | 11                          | 11 | 99        | 99  | 51                       | 51 | 381        | 381 | 542    | 542 |
| 5.53               | <b>Draghisti, gruisti, frenatori e simili . . . . .</b>  | —                           | —  | 21        | 21  | 6                        | 6  | 378        | 378 | 405    | 405 |
|                    | Lavoratori dipendenti . . . . .  | —                           | —  | 21        | 21  | 6                        | 6  | 378        | 378 | 405    | 405 |
| 5.60               | <b>Marittimi di coperta, barcaioli ed altri mestieri similari . . . . .</b>  | 1                           | 1  | 9         | 9   | 8                        | 8  | 64         | 64  | 82     | 82  |
|                    | Lavoratori in proprio e coadiuvanti . . . . .  | —                           | —  | —         | —   | —                        | —  | 4          | 4   | 4      | 4   |
|                    | Lavoratori dipendenti . . . . .  | 1                           | 1  | 9         | 9   | 8                        | 8  | 60         | 60  | 78     | 78  |
| 5.71               | <b>Vetturini, carrettieri, vagonari e simili . . . . .</b>   | —                           | —  | —         | —   | 2                        | 2  | 46         | 46  | 48     | 48  |
|                    | Lavoratori in proprio e coadiuvanti . . . . .  | —                           | —  | —         | —   | —                        | —  | 38         | 38  | 38     | 38  |
|                    | Lavoratori dipendenti . . . . .  | —                           | —  | —         | —   | 2                        | 2  | 8          | 8   | 10     | 10  |
| 5.72               | <b>Facchini, caricatori e scaricatori . . . . .</b>  | —                           | —  | 34        | 34  | 13                       | 13 | 491        | 491 | 538    | 538 |
|                    | Lavoratori in proprio e coadiuvanti . . . . .  | —                           | —  | —         | —   | —                        | —  | 107        | 107 | 107    | 107 |
|                    | Lavoratori dipendenti . . . . .  | —                           | —  | 34        | 34  | 13                       | 13 | 384        | 384 | 431    | 431 |
| 5.73               | <b>Portalettere, fattorini postali e telegrafici, corrieri, messaggeri . . . . .</b>   | —                           | —  | —         | —   | —                        | —  | 143        | 143 | 143    | 143 |
|                    | Lavoratori dipendenti . . . . .  | —                           | —  | —         | —   | —                        | —  | 143        | 143 | 143    | 143 |

Segue Tav. 5 — Popolazione residente attiva, per sesso, professione, posizione nella professione e rami di attività economica

| N. classificazione | PROFESSIONI<br>—<br>POSIZIONI NELLA PROFESSIONE  | AGRICOLTURA<br>CACCIA E PESCA |              | INDUSTRIE    |              | PUBBLICA<br>AMMINISTRAZIONE |              | ALTRI RAMI    |              | TOTALE        |               |
|--------------------|--|-------------------------------|--------------|--------------|--------------|-----------------------------|--------------|---------------|--------------|---------------|---------------|
|                    |  | MF                            | M            | MF           | M            | MF                          | M            | MF            | M            | MF            | M             |
| 5.81               | <b>Autoclavisti, pompisti, tubisti e simili . . . . .</b>  | —                             | —            | 110          | 110          | 1                           | 1            | 3             | 3            | 114           | 114           |
|                    | Lavoratori in proprio e coadiuvanti . . . . .  | —                             | —            | 2            | 2            | —                           | —            | —             | —            | 2             | 2             |
|                    | Lavoratori dipendenti . . . . .  | —                             | —            | 108          | 108          | 1                           | 1            | 3             | 3            | 112           | 112           |
| 5.82               | <b>Pesatori, cernitori . . . . .</b>   | —                             | —            | 11           | 6            | —                           | —            | 11            | 8            | 22            | 14            |
|                    | Lavoratori in proprio e coadiuvanti . . . . .  | —                             | —            | —            | —            | —                           | —            | 2             | 2            | 2             | 2             |
|                    | Lavoratori dipendenti . . . . .  | —                             | —            | 11           | 6            | —                           | —            | 9             | 6            | 20            | 12            |
| 5.83               | <b>Imbottiglieri, imballatori e simili . . . . .</b>   | —                             | —            | 209          | 21           | 3                           | 2            | 32            | 19           | 244           | 42            |
|                    | Lavoratori dipendenti . . . . .  | —                             | —            | 209          | 21           | 3                           | 2            | 32            | 19           | 244           | 42            |
| 6                  | <b>ARTI E MESTIERI PARTICOLARI DEL COM-<br/>MERCIO E DEI SERVIZI . . . . .</b>   |                               |              |              |              |                             |              |               |              |               |               |
| 6.11               | <b>Esercenti di negozio . . . . .</b>  | 2                             | 1            | —            | —            | —                           | —            | 1.450         | 944          | 1.452         | 945           |
|                    | Lavoratori in proprio e coadiuvanti . . . . .  | 2                             | 1            | —            | —            | —                           | —            | 1.424         | 919          | 1.426         | 920           |
|                    | Lavoratori dipendenti . . . . .  | —                             | —            | —            | —            | —                           | —            | 26            | 25           | 26            | 25            |
| 6.12               | <b>Commessi di vendita, cassieri di negozio, fattorini<br/>e simili . . . . .</b>  | —                             | —            | 18           | 14           | 36                          | 22           | 579           | 394          | 633           | 430           |
|                    | Lavoratori dipendenti . . . . .  | —                             | —            | 18           | 14           | 36                          | 22           | 579           | 394          | 633           | 430           |
| 6.13               | <b>Commercianti ambulanti . . . . .</b>  | —                             | —            | —            | —            | —                           | —            | 428           | 308          | 428           | 308           |
|                    | Lavoratori in proprio e coadiuvanti . . . . .  | —                             | —            | —            | —            | —                           | —            | 420           | 300          | 420           | 300           |
|                    | Lavoratori dipendenti . . . . .  | —                             | —            | —            | —            | —                           | —            | 8             | 8            | 8             | 8             |
| 6.21               | <b>Gestori di pubblico esercizio . . . . .</b>   | —                             | —            | —            | —            | —                           | —            | 247           | 130          | 247           | 130           |
|                    | Lavoratori in proprio e coadiuvanti . . . . .  | —                             | —            | —            | —            | —                           | —            | 247           | 130          | 247           | 130           |
| 6.22               | <b>Portieri d'albergo, camerieri, baristi di pubblici<br/>locali . . . . .</b>   | —                             | —            | 2            | 2            | 50                          | 16           | 236           | 174          | 288           | 192           |
|                    | Lavoratori dipendenti . . . . .  | —                             | —            | 2            | 2            | 50                          | 16           | 236           | 174          | 288           | 192           |
| 6.23               | <b>Cuochi, sguatterri e altro personale di cucina . . . . .</b>  | —                             | —            | 8            | —            | 60                          | 18           | 40            | 23           | 108           | 41            |
|                    | Lavoratori dipendenti . . . . .  | —                             | —            | 8            | —            | 60                          | 18           | 40            | 23           | 108           | 41            |
| 6.31               | <b>Barbieri, parrucchieri, manicure . . . . .</b>  | —                             | —            | 1            | 1            | 4                           | 4            | 260           | 213          | 265           | 218           |
|                    | Lavoratori in proprio e coadiuvanti . . . . .  | —                             | —            | —            | —            | —                           | —            | 171           | 137          | 171           | 137           |
|                    | Lavoratori dipendenti . . . . .  | —                             | —            | 1            | 1            | 4                           | 4            | 89            | 76           | 94            | 81            |
| 6.32               | <b>Infermieri non diplomati e massaggiatori . . . . .</b>  | —                             | —            | 2            | 1            | 325                         | 114          | 3             | 2            | 330           | 117           |
|                    | Lavoratori in proprio e coadiuvanti . . . . .  | —                             | —            | —            | —            | 2                           | 1            | —             | —            | 2             | 1             |
|                    | Lavoratori dipendenti . . . . .  | —                             | —            | 2            | 1            | 323                         | 113          | 3             | 2            | 328           | 116           |
| 6.40               | <b>Spazzaturai, disinfettatori, lustrascarpe e simili . . . . .</b>  | —                             | —            | 7            | 4            | 35                          | 30           | 93            | 89           | 135           | 123           |
|                    | Lavoratori in proprio e coadiuvanti . . . . .  | —                             | —            | —            | —            | —                           | —            | 3             | 3            | 3             | 3             |
|                    | Lavoratori dipendenti . . . . .  | —                             | —            | 7            | 4            | 35                          | 30           | 90            | 86           | 132           | 120           |
| 6.50               | <b>Domestici, cuochi e altri mestieri inerenti alla<br/>prestazione di servizi domestici presso famiglie<br/>private . . . . .</b> | —                             | —            | 1            | 1            | 21                          | 2            | 980           | 10           | 1.002         | 13            |
|                    | Lavoratori dipendenti . . . . .  | —                             | —            | 1            | 1            | 21                          | 2            | 980           | 10           | 1.002         | 13            |
| 6.61               | <b>Soldati e graduati di carriera ed assimilati . . . . .</b>  | —                             | —            | —            | —            | 933                         | 933          | —             | —            | 933           | 933           |
|                    | Lavoratori dipendenti . . . . .  | —                             | —            | —            | —            | 933                         | 933          | —             | —            | 933           | 933           |
| 6.62               | <b>Vigili comunali, guardie notturne, guardacaccia<br/>e simili ; vigili del fuoco . . . . .</b>                                   | 1                             | 1            | 3            | 3            | 122                         | 122          | 12            | 12           | 138           | 138           |
|                    | Lavoratori dipendenti . . . . .  | 1                             | 1            | 3            | 3            | 122                         | 122          | 12            | 12           | 138           | 138           |
| 6.63               | <b>Guardiani di fabbricati ; uscieri e bidelli di uffici<br/>pubblici e privati, sagrestani . . . . .</b>                          | 1                             | 1            | 67           | 57           | 506                         | 344          | 320           | 303          | 894           | 705           |
|                    | Lavoratori in proprio e coadiuvanti . . . . .  | —                             | —            | —            | —            | —                           | —            | 5             | 5            | 5             | 5             |
|                    | Lavoratori dipendenti . . . . .  | 1                             | 1            | 67           | 57           | 506                         | 344          | 315           | 298          | 889           | 700           |
| 6.64               | <b>Portieri di case di abitazione . . . . .</b>  | —                             | —            | —            | —            | 2                           | 1            | 12            | 6            | 14            | 7             |
|                    | Lavoratori dipendenti . . . . .  | —                             | —            | —            | —            | 2                           | 1            | 12            | 6            | 14            | 7             |
| 6.70               | <b>Arti e mestieri vari o non specificati . . . . .</b>  | 2                             | 2            | 518          | 401          | 89                          | 84           | 261           | 231          | 870           | 718           |
|                    | Lavoratori in proprio e coadiuvanti . . . . .  | —                             | —            | —            | —            | —                           | —            | 3             | 3            | 3             | 3             |
|                    | Lavoratori dipendenti . . . . .  | 2                             | 2            | 518          | 401          | 89                          | 84           | 258           | 228          | 867           | 715           |
|                    | <b>TOTALE . . . . .</b>  | <b>6.700</b>                  | <b>4.264</b> | <b>9.323</b> | <b>7.966</b> | <b>5.843</b>                | <b>4.320</b> | <b>10.748</b> | <b>8.172</b> | <b>32.614</b> | <b>24.722</b> |
|                    | Imprend., liberi profess., dirig. e impieg.  | 108                           | 93           | 1.029        | 817          | 3.265                       | 2.273        | 3.134         | 2.728        | 7.536         | 5.911         |
|                    | Lavoratori in proprio e coadiuvanti . . . . .  | 6.361                         | 3.942        | 1.238        | 1.008        | 29                          | 24           | 2.591         | 1.799        | 10.219        | 6.773         |
|                    | Lavoratori dipendenti . . . . .  | 231                           | 229          | 7.056        | 6.141        | 2.549                       | 2.023        | 5.023         | 3.645        | 14.859        | 12.038        |

TAV. 6 — Famiglie e componenti per ampiezza e circoscrizione comunale

| AMPIEZZA<br>DELLE FAMIGLIE<br>(componenti) | CENTRO<br>PRINCIPALE |                 | RESTANTE TERRI-<br>TORIO COMUNALE |                 | COMUNE   |                 | AMPIEZZA<br>DELLE FAMIGLIE<br>(componenti) | CENTRO<br>PRINCIPALE |                 | RESTANTE TERRI-<br>TORIO COMUNALE |                 | COMUNE        |                 |
|--|----------------------|-----------------|-----------------------------------|-----------------|----------|-----------------|--|----------------------|-----------------|-----------------------------------|-----------------|---------------|-----------------|
|  | Famiglie             | Compo-<br>nenti | Famiglie                          | Compo-<br>nenti | Famiglie | Compo-<br>nenti |  | Famiglie             | Compo-<br>nenti | Famiglie                          | Compo-<br>nenti | Famiglie      | Compo-<br>nenti |
| 1 . . . . .                                | 1.251                | 1.251           | 212                               | 212             | 1.463    | 1.463           | 13 . . . . .                               | 2                    | 26              | 31                                | 403             | 33            | 429             |
| 2 . . . . .                                | 2.994                | 5.988           | 596                               | 1.192           | 3.590    | 7.180           | 14 . . . . .                               | 1                    | 14              | 20                                | 280             | 21            | 294             |
| 3 . . . . .                                | 4.037                | 12.111          | 923                               | 2.769           | 4.960    | 14.880          | 15 . . . . .                               | 1                    | 15              | 7                                 | 105             | 8             | 120             |
| 4 . . . . .                                | 3.894                | 15.576          | 1.063                             | 4.252           | 4.957    | 19.828          | 16 . . . . .                               | —                    | —               | 6                                 | 96              | 6             | 96              |
| 5 . . . . .                                | 2.376                | 11.880          | 792                               | 3.960           | 3.168    | 15.840          | 17 . . . . .                               | —                    | —               | 2                                 | 34              | 2             | 34              |
| 6 . . . . .                                | 1.144                | 6.864           | 529                               | 3.174           | 1.673    | 10.088          | 18 . . . . .                               | —                    | —               | 5                                 | 90              | 5             | 90              |
| 7 . . . . .                                | 519                  | 3.633           | 312                               | 2.184           | 881      | 5.817           | 19 . . . . .                               | —                    | —               | 2                                 | 38              | 2             | 38              |
| 8 . . . . .                                | 189                  | 1.512           | 172                               | 1.376           | 361      | 2.888           | 20 . . . . .                               | —                    | —               | —                                 | —               | —             | —               |
| 9 . . . . .                                | 91                   | 819             | 120                               | 1.080           | 211      | 1.899           | 21 . . . . .                               | —                    | —               | —                                 | —               | —             | —               |
| 10 . . . . .                               | 43                   | 430             | 87                                | 870             | 180      | 1.300           | 22 . . . . .                               | —                    | —               | 1                                 | 22              | 1             | 22              |
| 11 . . . . .                               | 9                    | 99              | 66                                | 726             | 75       | 825             |  |                      |                 |                                   |                 |               |                 |
| 12 . . . . .                               | 14                   | 168             | 36                                | 432             | 50       | 600             | <b>TOTALE . . .</b>                        | <b>16.565</b>        | <b>60.386</b>   | <b>4.982</b>                      | <b>23.295</b>   | <b>21.547</b> | <b>83.681</b>   |

TAV. 7 — Famiglie per ampiezza e numero di componenti in condizione professionale e per circoscrizione comunale

| AMPIEZZA<br>DELLE FAMIGLIE<br>(componenti) | FAMIGLIE CON COMPONENTI IN CONDIZIONE PROFESSIONALE |   |   |   |   |   |   |   |   |          |                 | TOTALE   |  |
|--|---|---|---|---|---|---|---|---|---|----------|-----------------|----------|--|
|  | 0   | 1 | 2 | 3 | 4 | 5 | 6 | 7 | 8 | 9 e più  |                 | Famiglie | Compo-<br>nenti in<br>condizione<br>profes-<br>sionale |
|  |   |   |   |   |   |   |   |   |   | famiglie | compo-<br>nenti |          |  |

## C O M U N E

|                     |              |               |              |              |            |            |            |           |           |           |            |               |               |       |
|---------------------|--------------|---------------|--------------|--------------|------------|------------|------------|-----------|-----------|-----------|------------|---------------|---------------|-------|
| 1 . . . . .         | 858          | 605           | —            | —            | —          | —          | —          | —         | —         | —         | —          | —             | 1.463         | 605   |
| 2 . . . . .         | 1.037        | 2.239         | 314          | —            | —          | —          | —          | —         | —         | —         | —          | —             | 3.590         | 2.867 |
| 3 . . . . .         | 454          | 3.408         | 1.006        | 92           | —          | —          | —          | —         | —         | —         | —          | —             | 4.960         | 5.096 |
| 4 . . . . .         | 193          | 3.100         | 1.264        | 362          | 38         | —          | —          | —         | —         | —         | —          | —             | 4.957         | 6.866 |
| 5 . . . . .         | 56           | 1.588         | 945          | 419          | 133        | 27         | —          | —         | —         | —         | —          | —             | 3.168         | 5.402 |
| 6 . . . . .         | 29           | 580           | 518          | 307          | 153        | 76         | 10         | —         | —         | —         | —          | —             | 1.673         | 3.589 |
| 7 . . . . .         | 3            | 194           | 225          | 184          | 117        | 69         | 31         | 8         | —         | —         | —          | —             | 831           | 2.251 |
| 8 . . . . .         | 1            | 57            | 83           | 77           | 59         | 31         | 37         | 15        | 1         | —         | —          | —             | 361           | 1.180 |
| 9 . . . . .         | 1            | 16            | 34           | 31           | 32         | 37         | 32         | 17        | 9         | 2         | 18         | 211           | 891           |       |
| 10 . . . . .        | —            | 7             | 10           | 18           | 11         | 34         | 17         | 17        | 10        | 6         | 54         | 130           | 650           |       |
| 11 . . . . .        | —            | —             | 2            | 6            | 11         | 8          | 7          | 17        | 13        | 11        | 102        | 75            | 473           |       |
| 12 . . . . .        | —            | 1             | 2            | 5            | 5          | 7          | 9          | 5         | 4         | 12        | 115        | 50            | 311           |       |
| 13 . . . . .        | —            | —             | 1            | —            | 1          | 2          | 6          | 4         | 5         | 14        | 138        | 33            | 258           |       |
| 14 . . . . .        | —            | —             | 1            | —            | 2          | —          | 2          | 3         | 2         | 11        | 113        | 21            | 172           |       |
| 15 . . . . .        | —            | —             | —            | —            | 1          | 1          | —          | —         | 1         | 5         | 48         | 8             | 65            |       |
| 16 . . . . .        | —            | —             | —            | —            | —          | —          | —          | —         | 1         | 5         | 53         | 6             | 61            |       |
| 17 . . . . .        | —            | —             | —            | —            | —          | —          | —          | —         | —         | 2         | 23         | 2             | 23            |       |
| 18 . . . . .        | —            | —             | —            | —            | —          | 1          | —          | —         | 1         | 3         | 37         | 5             | 50            |       |
| 19 . . . . .        | —            | —             | —            | —            | —          | —          | —          | —         | —         | 2         | 19         | 2             | 19            |       |
| 20 . . . . .        | —            | —             | —            | —            | —          | —          | —          | —         | —         | —         | —          | —             | —             |       |
| 21 . . . . .        | —            | —             | —            | —            | —          | —          | —          | —         | —         | —         | —          | —             | —             |       |
| 22 . . . . .        | —            | —             | —            | —            | —          | —          | —          | —         | —         | 1         | 10         | 1             | 10            |       |
| <b>TOTALE . . .</b> | <b>2.632</b> | <b>11.795</b> | <b>4.405</b> | <b>1.501</b> | <b>563</b> | <b>293</b> | <b>151</b> | <b>86</b> | <b>47</b> | <b>74</b> | <b>730</b> | <b>21.547</b> | <b>31.439</b> |       |

Segue TAV. 7 — Famiglie per ampiezza e numero di componenti in condizione professionale e per circoscrizione comunale

| AMPIEZZA<br>DELLE FAMIGLIE<br>(componenti) | FAMIGLIE CON COMPONENTI IN CONDIZIONE PROFESSIONALE |              |              |            |            |           |           |          |          |          |                 | TOTALE        |  |
|--|---|--------------|--------------|------------|------------|-----------|-----------|----------|----------|----------|-----------------|---------------|--|
|  | 0   | 1            | 2            | 3          | 4          | 5         | 6         | 7        | 8        | 9 e più  |                 | Famiglie      | Compo-<br>nenti in<br>condizione<br>profes-<br>sionale |
|  |   |              |              |            |            |           |           |          |          | famiglie | compo-<br>nenti |               |  |
| <b>CENTRO PRINCIPALE</b>                   |   |              |              |            |            |           |           |          |          |          |                 |               |  |
| 1 . . . . .                                | 715   | 536          | —            | —          | —          | —         | —         | —        | —        | —        | —               | 1.251         | 536  |
| 2 . . . . .                                | 862   | 1.860        | 272          | —          | —          | —         | —         | —        | —        | —        | —               | 2.994         | 2.404  |
| 3 . . . . .                                | 386   | 2.782        | 803          | 66         | —          | —         | —         | —        | —        | —        | —               | 4.037         | 4.586  |
| 4 . . . . .                                | 176   | 2.508        | 976          | 224        | 10         | —         | —         | —        | —        | —        | —               | 3.894         | 5.172  |
| 5 . . . . .                                | 50  | 1.267        | 738          | 277        | 42         | 2         | —         | —        | —        | —        | —               | 2.376         | 3.752  |
| 6 . . . . .                                | 22  | 458          | 395          | 202        | 56         | 11        | —         | —        | —        | —        | —               | 1.144         | 2.133  |
| 7 . . . . .                                | 2   | 163          | 172          | 120        | 45         | 16        | 1         | —        | —        | —        | —               | 519           | 1.133  |
| 8 . . . . .                                | 1   | 44           | 61           | 52         | 27         | 2         | 2         | —        | —        | —        | —               | 189           | 452  |
| 9 . . . . .                                | 1   | 14           | 31           | 23         | 13         | 6         | 3         | —        | —        | —        | —               | 91            | 245  |
| 10 . . . . .                               | —   | 6            | 8            | 14         | 4          | 8         | 2         | —        | 1        | —        | —               | 43            | 140  |
| 11 . . . . .                               | —   | —            | 1            | 4          | 3          | 1         | —         | —        | —        | —        | —               | 9             | 31   |
| 12 . . . . .                               | —   | 1            | 1            | 4          | 3          | 3         | 2         | —        | —        | —        | —               | 14            | 54   |
| 13 . . . . .                               | —   | —            | 1            | —          | 1          | —         | —         | —        | —        | —        | —               | 2             | 6  |
| 14 . . . . .                               | —   | —            | —            | —          | —          | —         | 1         | —        | —        | —        | —               | 1             | 6  |
| 15 . . . . .                               | —   | —            | —            | —          | 1          | —         | —         | —        | —        | —        | —               | 1             | 4  |
| 16 . . . . .                               | —   | —            | —            | —          | —          | —         | —         | —        | —        | —        | —               | —             | —  |
| 17 . . . . .                               | —   | —            | —            | —          | —          | —         | —         | —        | —        | —        | —               | —             | —  |
| 18 . . . . .                               | —   | —            | —            | —          | —          | —         | —         | —        | —        | —        | —               | —             | —  |
| 19 . . . . .                               | —   | —            | —            | —          | —          | —         | —         | —        | —        | —        | —               | —             | —  |
| 20 . . . . .                               | —   | —            | —            | —          | —          | —         | —         | —        | —        | —        | —               | —             | —  |
| 21 . . . . .                               | —   | —            | —            | —          | —          | —         | —         | —        | —        | —        | —               | —             | —  |
| 22 . . . . .                               | —   | —            | —            | —          | —          | —         | —         | —        | —        | —        | —               | —             | —  |
| <b>TOTALE . . . .</b>                      | <b>2.215</b>  | <b>9.639</b> | <b>3.459</b> | <b>986</b> | <b>205</b> | <b>49</b> | <b>11</b> | <b>—</b> | <b>1</b> | <b>—</b> | <b>—</b>        | <b>16.565</b> | <b>20.654</b>  |

**RESTANTE TERRITORIO COMUNALE**

|                       |            |              |            |            |            |            |            |           |           |           |            |              |               |
|-----------------------|------------|--------------|------------|------------|------------|------------|------------|-----------|-----------|-----------|------------|--------------|---------------|
| 1 . . . . .           | 143        | 69           | —          | —          | —          | —          | —          | —         | —         | —         | —          | 212          | 69            |
| 2 . . . . .           | 175        | 379          | 42         | —          | —          | —          | —          | —         | —         | —         | —          | 596          | 463           |
| 3 . . . . .           | 68         | 626          | 203        | 26         | —          | —          | —          | —         | —         | —         | —          | 923          | 1.110         |
| 4 . . . . .           | 17         | 502          | 288        | 138        | 28         | —          | —          | —         | —         | —         | —          | 1.063        | 1.694         |
| 5 . . . . .           | 6          | 321          | 207        | 142        | 91         | 25         | —          | —         | —         | —         | —          | 792          | 1.650         |
| 6 . . . . .           | 7          | 122          | 123        | 105        | 97         | 65         | 10         | —         | —         | —         | —          | 529          | 1.456         |
| 7 . . . . .           | 1          | 31           | 53         | 64         | 72         | 53         | 30         | 8         | —         | —         | —          | 312          | 1.118         |
| 8 . . . . .           | —          | 13           | 22         | 25         | 32         | 29         | 35         | 15        | 1         | —         | —          | 172          | 728           |
| 9 . . . . .           | —          | 2            | 3          | 8          | 19         | 31         | 29         | 17        | 9         | 2         | 18         | 120          | 646           |
| 10 . . . . .          | —          | 1            | 2          | 4          | 7          | 26         | 15         | 17        | 9         | 6         | 54         | 87           | 510           |
| 11 . . . . .          | —          | —            | 1          | 2          | 8          | 7          | 7          | 17        | 13        | 11        | 102        | 66           | 442           |
| 12 . . . . .          | —          | —            | 1          | 1          | 2          | 4          | 7          | 5         | 4         | 12        | 115        | 36           | 257           |
| 13 . . . . .          | —          | —            | —          | —          | —          | —          | 2          | 6         | 4         | 5         | 14         | 138          | 31            |
| 14 . . . . .          | —          | —            | 1          | —          | 2          | —          | 1          | 3         | 2         | 11        | 113        | 20           | 166           |
| 15 . . . . .          | —          | —            | —          | —          | —          | 1          | —          | —         | 1         | 5         | 48         | 7            | 61            |
| 16 . . . . .          | —          | —            | —          | —          | —          | —          | —          | —         | 1         | 5         | 53         | 6            | 61            |
| 17 . . . . .          | —          | —            | —          | —          | —          | —          | —          | —         | —         | 2         | 23         | 2            | 23            |
| 18 . . . . .          | —          | —            | —          | —          | —          | 1          | —          | —         | 1         | 3         | 37         | 5            | 50            |
| 19 . . . . .          | —          | —            | —          | —          | —          | —          | —          | —         | —         | 2         | 19         | 2            | 19            |
| 20 . . . . .          | —          | —            | —          | —          | —          | —          | —          | —         | —         | —         | —          | —            | —             |
| 21 . . . . .          | —          | —            | —          | —          | —          | —          | —          | —         | —         | —         | —          | —            | —             |
| 22 . . . . .          | —          | —            | —          | —          | —          | —          | —          | —         | —         | 1         | 10         | 1            | 10            |
| <b>TOTALE . . . .</b> | <b>417</b> | <b>2.156</b> | <b>946</b> | <b>515</b> | <b>358</b> | <b>244</b> | <b>140</b> | <b>86</b> | <b>46</b> | <b>74</b> | <b>730</b> | <b>4.982</b> | <b>10.785</b> |

TAV. 8 — Abitazioni occupate e non occupate, altri alloggi e relativi occupanti, per circoscrizione comunale

| CIRCOSCRIZIONI COMUNALI                | ABITAZIONI OCCUPATE |               |                   |               |                          |                       | ABITAZIONI NON OCCUPATE |              |                                       | ALTRI ALLOGGI |              |
|--|---------------------|---------------|-------------------|---------------|--------------------------|-----------------------|-------------------------|--------------|---------------------------------------|---------------|--------------|
|  | N                   | Stanze        |                   | Occupanti     | Numero medio             |                       | N                       | Stanze       | Numero medio di stanze per abitazione | N             | Occupanti    |
|  |                     | totale        | ad uso abitazione |               | di stanze per abitazione | di persone per stanza |                         |              |                                       |               |              |
| <b>Centro Urbano (Rioni) . . . . .</b> | <b>13.157</b>       | <b>50.835</b> | <b>50.212</b>     | <b>58.081</b> | <b>3,9</b>               | <b>1,2</b>            | <b>269</b>              | <b>1.113</b> | <b>4,1</b>                            | <b>471</b>    | <b>1.464</b> |
| Porto . . . . .                        | 293                 | 1.116         | 1.090             | 1.523         | 3,8                      | 1,4                   | 4                       | 15           | 3,8                                   | 34            | 67           |
| San Pietro . . . . .                   | 1.098               | 3.859         | 3.848             | 4.954         | 3,5                      | 1,3                   | 11                      | 37           | 3,4                                   | 117           | 369          |
| Plebiscito . . . . .                   | 1.303               | 5.651         | 5.501             | 5.684         | 4,3                      | 1,0                   | 31                      | 130          | 4,2                                   | 40            | 107          |
| Adriatico . . . . .                    | 1.292               | 5.771         | 5.726             | 5.628         | 4,5                      | 1,0                   | 18                      | 103          | 5,7                                   | 5             | 16           |
| Rodi . . . . .                         | 2.292               | 10.209        | 10.078            | 9.928         | 4,5                      | 1,0                   | 58                      | 259          | 4,5                                   | 79            | 248          |
| Montebello . . . . .                   | 676                 | 3.130         | 3.059             | 3.032         | 4,6                      | 1,0                   | 7                       | 32           | 4,6                                   | 51            | 187          |
| Capodimonte . . . . .                  | 1.250               | 4.422         | 4.383             | 5.720         | 3,5                      | 1,3                   | 16                      | 51           | 3,2                                   | 43            | 126          |
| Archi . . . . .                        | 422                 | 1.576         | 1.564             | 1.953         | 3,7                      | 1,2                   | 8                       | 34           | 4,3                                   | 15            | 49           |
| Montirozzo . . . . .                   | 635                 | 2.209         | 2.183             | 2.855         | 3,5                      | 1,3                   | 6                       | 25           | 4,2                                   | 20            | 58           |
| Carlo Alberto . . . . .                | 1.326               | 4.492         | 4.445             | 5.668         | 3,4                      | 1,3                   | 70                      | 266          | 3,8                                   | 10            | 38           |
| Palombella . . . . .                   | 484                 | 1.599         | 1.592             | 2.114         | 3,3                      | 1,3                   | 9                       | 30           | 3,3                                   | 11            | 34           |
| Colombo . . . . .                      | 1.288               | 4.249         | 4.230             | 5.720         | 3,3                      | 1,4                   | 23                      | 99           | 4,3                                   | 32            | 116          |
| Posatore . . . . .                     | 160                 | 555           | 532               | 690           | 3,5                      | 1,3                   | 2                       | 7            | 3,5                                   | 5             | 16           |
| Grazia . . . . .                       | 638                 | 1.997         | 1.981             | 2.612         | 3,1                      | 1,3                   | 6                       | 25           | 4,2                                   | 9             | 33           |
| <b>Altri Centri . . . . .</b>          | <b>1.527</b>        | <b>5.697</b>  | <b>5.435</b>      | <b>6.427</b>  | <b>3,7</b>               | <b>1,2</b>            | <b>46</b>               | <b>221</b>   | <b>4,8</b>                            | <b>20</b>     | <b>62</b>    |
| Pietra la Croce . . . . .              | 73                  | 250           | 246               | 302           | 3,4                      | 1,2                   | —                       | —            | —                                     | 1             | 10           |
| Pisocchio . . . . .                    | 212                 | 715           | 688               | 948           | 3,4                      | 1,4                   | 2                       | 8            | 4,0                                   | 1             | 3            |
| Candia . . . . .                       | 88                  | 292           | 286               | 366           | 3,3                      | 1,3                   | 6                       | 16           | 2,7                                   | —             | —            |
| Gallignano . . . . .                   | 34                  | 148           | 133               | 165           | 4,4                      | 1,2                   | 3                       | 11           | 3,7                                   | 1             | 4            |
| Massignano . . . . .                   | 42                  | 164           | 154               | 182           | 3,9                      | 1,2                   | 1                       | 5            | 5,0                                   | —             | —            |
| Montacuto . . . . .                    | 47                  | 188           | 167               | 205           | 4,0                      | 1,2                   | —                       | —            | —                                     | —             | —            |
| Montesicuro . . . . .                  | 127                 | 509           | 494               | 527           | 4,0                      | 1,1                   | 4                       | 31           | 7,8                                   | 1             | 4            |
| Paterno . . . . .                      | 73                  | 306           | 247               | 298           | 4,2                      | 1,2                   | —                       | —            | —                                     | 3             | 10           |
| Poggio . . . . .                       | 55                  | 201           | 186               | 232           | 3,7                      | 1,2                   | —                       | —            | —                                     | —             | —            |
| Sappanico . . . . .                    | 59                  | 211           | 192               | 242           | 3,6                      | 1,3                   | 5                       | 17           | 3,4                                   | 3             | 10           |
| Palombino Nuova . . . . .              | 161                 | 645           | 633               | 633           | 4,0                      | 1,0                   | 21                      | 122          | 5,8                                   | 1             | 2            |
| Torrette a Mare . . . . .              | 356                 | 1.382         | 1.339             | 1.583         | 3,9                      | 1,2                   | 2                       | 8            | 4,0                                   | 7             | 13           |
| Passo Varano . . . . .                 | 59                  | 192           | 184               | 202           | 3,3                      | 1,1                   | —                       | —            | —                                     | —             | —            |
| Varano . . . . .                       | 141                 | 494           | 486               | 542           | 3,5                      | 1,1                   | 2                       | 3            | 1,5                                   | 2             | 6            |
| <b>Nuclci e case sparse . . . . .</b>  | <b>3.054</b>        | <b>14.269</b> | <b>12.377</b>     | <b>16.453</b> | <b>4,7</b>               | <b>1,3</b>            | <b>101</b>              | <b>533</b>   | <b>5,3</b>                            | <b>95</b>     | <b>353</b>   |
| <b>COMUNE . . . . .</b>                | <b>17.738</b>       | <b>70.801</b> | <b>68.024</b>     | <b>80.961</b> | <b>4,0</b>               | <b>1,2</b>            | <b>416</b>              | <b>1.867</b> | <b>4,5</b>                            | <b>586</b>    | <b>1.879</b> |

TAV. 9 — Unità locali e addetti, per circoscrizione comunale e rami di attività economica

| CIRCOSCRIZIONI COMUNALI      | INDUSTRIE ESTRATTIVE |           | INDUSTRIE MANIFATTURIERE |              | COSTRUZIONI E IMPIANTI |              | ELETTRICITÀ GAS E ACQUA |            | COMMERCIO    |              | TRASPORTI E COMUNICAZIONI |              | CREDITO E ASSICURAZIONE |            | SERVIZI VARI |            | TOTALE       |               |
|------------------------------|----------------------|-----------|--------------------------|--------------|------------------------|--------------|-------------------------|------------|--------------|--------------|---------------------------|--------------|-------------------------|------------|--------------|------------|--------------|---------------|
|                              | N                    | Ad-detti  | N                        | Ad-detti     | N                      | Ad-detti     | N                       | Ad-detti   | N            | Ad-detti     | N                         | Ad-detti     | N                       | Ad-detti   | N            | Ad-detti   | N            | Ad-detti      |
|                              |                      |           |                          |              |                        |              |                         |            |              |              |                           |              |                         |            |              |            |              |               |
| Centro Urbano . . . . .      | —                    | —         | 781                      | 4.752        | 119                    | 1.577        | 11                      | 266        | 1.504        | 3.737        | 123                       | 3.602        | 44                      | 585        | 188          | 649        | 2.770        | 15.168        |
| Restante territorio comunale | 2                    | 14        | 152                      | 378          | 16                     | 90           | —                       | —          | 174          | 274          | 24                        | 56           | —                       | —          | 22           | 24         | 390          | 836           |
| <b>COMUNE . . . . .</b>      | <b>2</b>             | <b>14</b> | <b>933</b>               | <b>5.130</b> | <b>135</b>             | <b>1.667</b> | <b>11</b>               | <b>266</b> | <b>1.678</b> | <b>4.011</b> | <b>147</b>                | <b>3.658</b> | <b>44</b>               | <b>585</b> | <b>210</b>   | <b>673</b> | <b>3.160</b> | <b>16.004</b> |

Comune di PESCARA

TAV. 1 — Superficie territoriale, popolazione residente per sesso, densità, per circoscrizione comunale

| CIRCOSCRIZIONI COMUNALI                  | SUPERFICIE<br>TERRITORIALE<br>ha | POPOLAZIONE RESIDENTE |               |               | DENSITÀ<br>ab./ha |
|--|----------------------------------|-----------------------|---------------|---------------|-------------------|
|  |                                  | M                     | F             | MF            |                   |
| <b>Centro Urbano</b> . . . . .           | <b>1.038,10</b>                  | <b>25.958</b>         | <b>28.396</b> | <b>54.354</b> | <b>52,4</b>       |
| <b>Quartieri</b>                         |                                  |                       |               |               |                   |
| 1° . . . . .                             | 55,50                            | 4.075                 | 4.420         | 8.495         | 153,1             |
| 2° . . . . .                             | 48,70                            | 1.366                 | 1.496         | 2.862         | 58,8              |
| 3° . . . . .                             | 36,40                            | 1.013                 | 1.101         | 2.114         | 58,1              |
| 4° . . . . .                             | 100,20                           | 5.003                 | 5.901         | 10.904        | 108,8             |
| 5° . . . . .                             | 40,70                            | 2.862                 | 3.179         | 6.041         | 148,4             |
| 6° . . . . .                             | 55,60                            | 950                   | 1.008         | 1.958         | 35,2              |
| 7° . . . . .                             | 84,30                            | 3.100                 | 3.514         | 6.614         | 78,5              |
| 8° . . . . .                             | 47,60                            | 1.490                 | 1.582         | 3.072         | 64,5              |
| 9° . . . . .                             | 62,70                            | 1.439                 | 1.522         | 2.961         | 47,2              |
| 10° . . . . .                            | 110,00                           | 1.184                 | 1.213         | 2.397         | 21,8              |
| <b>Rioni</b>                             |                                  |                       |               |               |                   |
| Santa Filomena . . . . .                 | 91,40                            | 927                   | 885           | 1.812         | 19,8              |
| Malagrida . . . . .                      | 51,50                            | 467                   | 471           | 938           | 18,2              |
| Renzetti - Villa Fabio . . . . .         | 100,00                           | 770                   | 811           | 1.581         | 15,8              |
| Rancitelli - Tiburtina . . . . .         | 153,50                           | 1.312                 | 1.293         | 2.605         | 17,0              |
| <b>Altri Centri</b> . . . . .            | <b>53,50</b>                     | <b>902</b>            | <b>912</b>    | <b>1.814</b>  | <b>33,9</b>       |
| Fontanelle . . . . .                     | 10,00                            | 46                    | 59            | 105           | 10,5              |
| Largo Madonna dei Sette Dolori . . . . . | 7,50                             | 205                   | 208           | 413           | 55,1              |
| Madonna del Fuoco . . . . .              | 12,50                            | 155                   | 163           | 318           | 25,4              |
| San Giovanni . . . . .                   | 12,50                            | 390                   | 870           | 760           | 60,8              |
| San Silvestro . . . . .                  | 11,00                            | 106                   | 112           | 218           | 19,8              |
| <b>Nuclei e case sparse</b> . . . . .    | <b>2.255,40</b>                  | <b>4.646</b>          | <b>4.652</b>  | <b>9.298</b>  | <b>—</b>          |
| <b>COMUNE</b> . . . . .                  | <b>3.347,00</b>                  | <b>31.506</b>         | <b>33.960</b> | <b>65.466</b> | <b>19,6</b>       |

TAV. 2 — Altitudine e popolazione residente del comune, delle frazioni geografiche e delle località abitate

| FRAZIONI<br>Centri<br>Nuclei                  | Alti-<br>tudine<br>m | Popo-<br>lazione<br>residente | FRAZIONI<br>Centri<br>Nuclei     | Alti-<br>tudine<br>m | Popo-<br>lazione<br>residente | FRAZIONI<br>Centri<br>Nuclei   | Alti-<br>tudine<br>m | Popo-<br>lazione<br>residente |
|---|----------------------|-------------------------------|----------------------------------|----------------------|-------------------------------|--------------------------------|----------------------|-------------------------------|
| <b>PESCARA</b> . . . . .                      | $\frac{203}{0}$      | <b>64.259</b>                 | San Giovanni . . . . .           | 60                   | 760                           | <b>SAN SILVESTRO</b> . . . . . | $\frac{170}{0}$      | <b>1.207</b>                  |
| Fontanelle . . . . .                          | 50                   | 105                           | Case Camerlengo . . . . .        | 4                    | 188                           | San Silvestro . . . . .        | 130                  | 218                           |
| Largo Madonna dei Sette Do-<br>lori . . . . . | 40                   | 413                           | Case Camplone . . . . .          | 4                    | 130                           | Valle di Rocco . . . . .       | 130                  | 71                            |
| Madonna del Fuoco . . . . .                   | 5                    | 318                           | Case Feliciotti . . . . .        | 4                    | 213                           | Case sparse . . . . .          | —                    | 918                           |
| Pescara * . . . . .                           | 4                    | 47.907                        | Cervone . . . . .                | 80                   | 39                            |                                |                      |                               |
|   |                      |                               | Cetrullo . . . . .               | 40                   | 105                           |                                |                      |                               |
|   |                      |                               | De Iacobis-Della Torre . . . . . | 50                   | 136                           |                                |                      |                               |
|   |                      |                               | Case sparse . . . . .            | —                    | 13.945                        | <b>COMUNE</b> . . . . .        | $\frac{203}{0}$      | <b>65.466</b>                 |





TAV. 4 — Popolazione residente per sesso, classe di età e circoscrizione comunale

| CIRCOSCRIZIONI COMUNALI                  | E T A (anni compiuti) |              |              |              |              |              |              |              |              |              |              | TOTALE       |               |
|--|-----------------------|--------------|--------------|--------------|--------------|--------------|--------------|--------------|--------------|--------------|--------------|--------------|---------------|
|  | fino a 6              | 6-10         | 10-14        | 14-18        | 18-21        | 21-25        | 25-35        | 35-45        | 45-55        | 55-60        | 60-65        |              | oltre 65      |
| <b>M A S C H I</b>                       |                       |              |              |              |              |              |              |              |              |              |              |              |               |
| Centro Urbano . . . . .                  | 3.088                 | 1.834        | 2.006        | 1.769        | 1.341        | 1.883        | 4.047        | 3.727        | 2.960        | 1.017        | 823          | 1.463        | 25.958        |
| Quartieri                                |                       |              |              |              |              |              |              |              |              |              |              |              |               |
| 1° . . . . .                             | 369                   | 260          | 295          | 252          | 185          | 319          | 698          | 595          | 526          | 210          | 129          | 237          | 4.075         |
| 2° . . . . .                             | 163                   | 102          | 107          | 94           | 58           | 88           | 233          | 212          | 148          | 38           | 43           | 80           | 1.366         |
| 3° . . . . .                             | 119                   | 66           | 79           | 70           | 59           | 63           | 162          | 149          | 120          | 31           | 35           | 60           | 1.013         |
| 4° . . . . .                             | 496                   | 310          | 379          | 349          | 278          | 359          | 742          | 702          | 641          | 240          | 190          | 317          | 5.003         |
| 5° . . . . .                             | 289                   | 198          | 197          | 200          | 151          | 225          | 424          | 405          | 382          | 108          | 103          | 180          | 2.862         |
| 6° . . . . .                             | 163                   | 69           | 74           | 78           | 56           | 53           | 137          | 140          | 84           | 30           | 26           | 40           | 950           |
| 7° . . . . .                             | 422                   | 224          | 232          | 201          | 167          | 228          | 500          | 427          | 336          | 108          | 91           | 164          | 3.100         |
| 8° . . . . .                             | 239                   | 128          | 135          | 100          | 75           | 96           | 210          | 227          | 129          | 56           | 37           | 58           | 1.490         |
| 9° . . . . .                             | 219                   | 107          | 127          | 95           | 69           | 104          | 208          | 214          | 144          | 49           | 41           | 62           | 1.439         |
| 10° . . . . .                            | 165                   | 132          | 114          | 65           | 59           | 72           | 182          | 162          | 103          | 38           | 30           | 62           | 1.184         |
| Rioni                                    |                       |              |              |              |              |              |              |              |              |              |              |              |               |
| Santa Filomena . . . . .                 | 116                   | 61           | 77           | 59           | 54           | 63           | 150          | 151          | 94           | 33           | 25           | 44           | 927           |
| Malagrida . . . . .                      | 65                    | 35           | 30           | 46           | 16           | 32           | 72           | 66           | 38           | 17           | 20           | 30           | 467           |
| Renzetti - Villa Fabio . . . . .         | 91                    | 53           | 59           | 62           | 31           | 76           | 121          | 103          | 79           | 27           | 22           | 46           | 770           |
| Rancitelli - Tiburtina . . . . .         | 172                   | 89           | 101          | 98           | 83           | 105          | 208          | 174          | 136          | 32           | 31           | 83           | 1.312         |
| Altri Centri . . . . .                   | 101                   | 64           | 73           | 69           | 67           | 66           | 143          | 125          | 80           | 27           | 21           | 66           | 902           |
| Fontanelle . . . . .                     | 6                     | 3            | 8            | 1            | 4            | 2            | 5            | 3            | 7            | 2            | —            | 5            | 46            |
| Largo Madonna dei Sette Dolori . . . . . | 24                    | 10           | 14           | 14           | 13           | 20           | 35           | 33           | 15           | 3            | 9            | 15           | 205           |
| Madonna del Fuoco . . . . .              | 11                    | 11           | 9            | 19           | 17           | 8            | 23           | 21           | 13           | 8            | 4            | 6            | 155           |
| San Giovanni . . . . .                   | 45                    | 36           | 33           | 30           | 20           | 27           | 61           | 56           | 33           | 13           | 6            | 30           | 390           |
| San Silvestro . . . . .                  | 15                    | 4            | 9            | 5            | 13           | 9            | 14           | 12           | 12           | 1            | 2            | 10           | 106           |
| Nucl e case sparse . . . . .             | 619                   | 365          | 357          | 382          | 244          | 370          | 717          | 612          | 422          | 130          | 117          | 311          | 4.646         |
| <b>COMUNE . . . . .</b>                  | <b>3.808</b>          | <b>2.263</b> | <b>2.436</b> | <b>2.220</b> | <b>1.652</b> | <b>2.319</b> | <b>4.907</b> | <b>4.464</b> | <b>3.462</b> | <b>1.174</b> | <b>961</b>   | <b>1.840</b> | <b>31.506</b> |
| <b>F E M M I N E</b>                     |                       |              |              |              |              |              |              |              |              |              |              |              |               |
| Centro Urbano . . . . .                  | 2.828                 | 1.771        | 1.982        | 1.915        | 1.429        | 2.059        | 4.740        | 4.220        | 3.229        | 1.262        | 1.031        | 1.930        | 28.393        |
| Quartieri                                |                       |              |              |              |              |              |              |              |              |              |              |              |               |
| 1° . . . . .                             | 394                   | 239          | 293          | 286          | 197          | 302          | 717          | 720          | 572          | 222          | 171          | 307          | 4.420         |
| 2° . . . . .                             | 152                   | 84           | 122          | 98           | 74           | 119          | 271          | 214          | 159          | 58           | 37           | 108          | 1.496         |
| 3° . . . . .                             | 106                   | 63           | 81           | 92           | 64           | 69           | 169          | 161          | 129          | 45           | 42           | 80           | 1.101         |
| 4° . . . . .                             | 455                   | 351          | 397          | 382          | 299          | 461          | 952          | 891          | 771          | 276          | 241          | 425          | 5.901         |
| 5° . . . . .                             | 295                   | 182          | 202          | 229          | 174          | 220          | 531          | 492          | 351          | 156          | 129          | 218          | 3.179         |
| 6° . . . . .                             | 124                   | 75           | 77           | 66           | 46           | 70           | 176          | 162          | 88           | 38           | 28           | 58           | 1.008         |
| 7° . . . . .                             | 416                   | 231          | 220          | 229          | 176          | 236          | 603          | 535          | 346          | 151          | 137          | 234          | 3.514         |
| 8° . . . . .                             | 200                   | 114          | 115          | 115          | 91           | 124          | 273          | 197          | 150          | 71           | 46           | 86           | 1.582         |
| 9° . . . . .                             | 172                   | 110          | 136          | 107          | 66           | 125          | 258          | 194          | 158          | 55           | 47           | 94           | 1.522         |
| 10° . . . . .                            | 128                   | 111          | 75           | 69           | 66           | 70           | 221          | 171          | 127          | 50           | 46           | 79           | 1.213         |
| Rioni                                    |                       |              |              |              |              |              |              |              |              |              |              |              |               |
| Santa Filomena . . . . .                 | 89                    | 57           | 63           | 58           | 43           | 76           | 141          | 147          | 95           | 32           | 23           | 61           | 885           |
| Malagrida . . . . .                      | 60                    | 33           | 33           | 27           | 18           | 37           | 76           | 67           | 39           | 28           | 18           | 35           | 471           |
| Renzetti - Villa Fabio . . . . .         | 98                    | 49           | 55           | 52           | 43           | 53           | 141          | 109          | 99           | 34           | 25           | 53           | 811           |
| Rancitelli - Tiburtina . . . . .         | 139                   | 72           | 113          | 105          | 72           | 97           | 211          | 160          | 145          | 46           | 41           | 92           | 1.293         |
| Altri Centri . . . . .                   | 115                   | 73           | 62           | 62           | 50           | 65           | 140          | 110          | 86           | 33           | 29           | 87           | 912           |
| Fontanelle . . . . .                     | 7                     | 4            | 6            | 5            | 2            | 6            | 6            | 7            | 6            | —            | 1            | 9            | 59            |
| Largo Madonna dei Sette Dolori . . . . . | 29                    | 12           | 11           | 11           | 14           | 17           | 38           | 23           | 16           | 9            | 12           | 16           | 208           |
| Madonna del Fuoco . . . . .              | 24                    | 13           | 9            | 11           | 20           | 11           | 18           | 21           | 7            | 11           | 2            | 16           | 163           |
| San Giovanni . . . . .                   | 40                    | 32           | 26           | 27           | 10           | 22           | 60           | 52           | 42           | 12           | 9            | 38           | 370           |
| San Silvestro . . . . .                  | 15                    | 12           | 10           | 8            | 4            | 9            | 18           | 7            | 15           | 1            | 5            | 8            | 112           |
| Nucl e case sparse . . . . .             | 597                   | 309          | 370          | 331          | 242          | 343          | 718          | 643          | 420          | 175          | 162          | 342          | 4.652         |
| <b>COMUNE . . . . .</b>                  | <b>3.540</b>          | <b>2.153</b> | <b>2.414</b> | <b>2.308</b> | <b>1.721</b> | <b>2.467</b> | <b>5.598</b> | <b>4.973</b> | <b>3.735</b> | <b>1.470</b> | <b>1.222</b> | <b>2.359</b> | <b>33.960</b> |

Segue TAV. 4 — Popolazione residente per sesso, classe di età e circoscrizione comunale

| CIRCOSCRIZIONI COMUNALI            | E T À (anni compiuti) |              |              |              |              |              |               |              |              |              |              | TOTALE       |               |
|------------------------------------|-----------------------|--------------|--------------|--------------|--------------|--------------|---------------|--------------|--------------|--------------|--------------|--------------|---------------|
|                                    | fino a 6              | 6-10         | 10-14        | 14-18        | 18-21        | 21-25        | 25-35         | 35-45        | 45-55        | 55-60        | 60-65        |              | oltre 65      |
| <b>M A S C H I E F E M M I N E</b> |                       |              |              |              |              |              |               |              |              |              |              |              |               |
| <b>Centro Urbano</b>               | <b>5.916</b>          | <b>3.605</b> | <b>3.988</b> | <b>3.684</b> | <b>2.770</b> | <b>3.942</b> | <b>8.787</b>  | <b>7.947</b> | <b>6.189</b> | <b>2.279</b> | <b>1.854</b> | <b>3.393</b> | <b>54.354</b> |
| <b>Quartieri</b>                   |                       |              |              |              |              |              |               |              |              |              |              |              |               |
| 1°                                 | 763                   | 499          | 588          | 538          | 382          | 621          | 1.415         | 1.315        | 1.098        | 432          | 300          | 544          | 8.495         |
| 2°                                 | 315                   | 186          | 229          | 192          | 132          | 207          | 504           | 426          | 307          | 96           | 80           | 188          | 2.882         |
| 3°                                 | 225                   | 129          | 160          | 162          | 123          | 132          | 331           | 310          | 249          | 76           | 77           | 140          | 2.114         |
| 4°                                 | 951                   | 661          | 776          | 731          | 577          | 820          | 1.694         | 1.598        | 1.412        | 516          | 431          | 742          | 10.904        |
| 5°                                 | 584                   | 380          | 399          | 429          | 325          | 445          | 955           | 897          | 733          | 264          | 232          | 398          | 6.041         |
| 6°                                 | 287                   | 144          | 151          | 144          | 102          | 123          | 313           | 302          | 172          | 68           | 54           | 98           | 1.958         |
| 7°                                 | 838                   | 455          | 452          | 430          | 343          | 464          | 1.103         | 962          | 682          | 259          | 228          | 398          | 6.614         |
| 8°                                 | 439                   | 242          | 250          | 215          | 166          | 220          | 483           | 424          | 279          | 127          | 83           | 144          | 3.072         |
| 9°                                 | 391                   | 217          | 263          | 202          | 135          | 229          | 466           | 408          | 302          | 104          | 88           | 156          | 2.961         |
| 10°                                | 293                   | 243          | 189          | 134          | 125          | 142          | 403           | 333          | 230          | 88           | 76           | 141          | 2.397         |
| <b>Rioni</b>                       |                       |              |              |              |              |              |               |              |              |              |              |              |               |
| Santa Filomena                     | 205                   | 118          | 140          | 117          | 97           | 139          | 291           | 298          | 189          | 65           | 48           | 105          | 1.812         |
| Malagrida                          | 125                   | 68           | 63           | 73           | 34           | 69           | 148           | 133          | 77           | 45           | 38           | 65           | 938           |
| Renzetti - Villa Fabio             | 189                   | 102          | 114          | 114          | 74           | 129          | 262           | 212          | 178          | 61           | 47           | 99           | 1.581         |
| Rancitelli - Tiburtina             | 311                   | 161          | 214          | 203          | 155          | 202          | 419           | 334          | 281          | 78           | 72           | 175          | 2.605         |
| <b>Altri Centri</b>                | <b>216</b>            | <b>137</b>   | <b>135</b>   | <b>131</b>   | <b>117</b>   | <b>131</b>   | <b>283</b>    | <b>235</b>   | <b>166</b>   | <b>60</b>    | <b>50</b>    | <b>153</b>   | <b>1.814</b>  |
| Fontanelle                         | 13                    | 7            | 14           | 6            | 6            | 8            | 11            | 10           | 13           | 2            | 1            | 14           | 105           |
| Largo Madonna dei Sette Dolori     | 53                    | 22           | 25           | 25           | 27           | 37           | 73            | 56           | 31           | 12           | 21           | 31           | 413           |
| Madonna del Fuoco                  | 35                    | 24           | 18           | 30           | 37           | 19           | 46            | 42           | 20           | 19           | 6            | 22           | 318           |
| San Giovanni                       | 85                    | 68           | 59           | 57           | 30           | 49           | 121           | 108          | 75           | 25           | 15           | 68           | 760           |
| San Silvestro                      | 30                    | 16           | 19           | 13           | 17           | 18           | 32            | 19           | 27           | 2            | 7            | 18           | 218           |
| <b>Nuclei e case sparse</b>        | <b>1.216</b>          | <b>674</b>   | <b>727</b>   | <b>713</b>   | <b>486</b>   | <b>713</b>   | <b>1.435</b>  | <b>1.255</b> | <b>842</b>   | <b>305</b>   | <b>279</b>   | <b>653</b>   | <b>9.298</b>  |
| <b>COMUNE</b>                      | <b>7.348</b>          | <b>4.416</b> | <b>4.850</b> | <b>4.528</b> | <b>3.373</b> | <b>4.786</b> | <b>10.505</b> | <b>9.437</b> | <b>7.197</b> | <b>2.644</b> | <b>2.183</b> | <b>4.199</b> | <b>65.466</b> |

TAV. 5 — Popolazione residente attiva, per sesso, professione, posizione nella professione e rami di attività economica

| N. classificazione | PROFESSIONI<br>—<br>POSIZIONI NELLA PROFESSIONE   | AGRICOLTURA, CACCIA E PESCA |   | INDUSTRIE |   | PUBBLICA AMMINISTRAZIONE |     | ALTRI RAMI |    | TOTALE |     |
|--------------------|---|-----------------------------|---|-----------|---|--------------------------|-----|------------|----|--------|-----|
|                    |   | MF                          | M | MF        | M | MF                       | M   | MF         | M  | MF     | M   |
| <b>1</b>           | <b>PROFESSIONI E ARTI LIBERALI E ASSIMILATE</b>   |                             |   |           |   |                          |     |            |    |        |     |
| 1.11               | Insegnanti di scuole medie e superiori . . . . .<br>Imprenditori, liberi professionisti, dirigenti e impiegati                              | —                           | — | —         | — | 340                      | 177 | —          | —  | 340    | 177 |
| 1.12               | Insegnanti di educazione fisica . . . . .<br>Imprenditori, liberi professionisti, dirigenti e impiegati                                     | —                           | — | —         | — | 12                       | 8   | 1          | 1  | 13     | 9   |
| 1.13               | Maestri elementari, istitutori, precettori . . . . .<br>Imprenditori, liberi professionisti, dirigenti e impiegati                          | —                           | — | —         | — | 638                      | 166 | 2          | —  | 640    | 166 |
| 1.20               | Artisti, letterati, giornalisti, pubblicisti e professioni similari . . . . .<br>Imprenditori, liberi professionisti, dirigenti e impiegati | —                           | — | 6         | 6 | 3                        | 3   | 49         | 44 | 58     | 53  |
| 1.30               | Ecclesiastici e religiosi . . . . .<br>Imprenditori, liberi professionisti, dirigenti e impiegati   | —                           | — | —         | — | 116                      | 51  | —          | —  | 116    | 51  |
| 1.41               | Medici-chirurghi . . . . .<br>Imprenditori, liberi professionisti, dirigenti e impiegati  | —                           | — | —         | — | 134                      | 131 | —          | —  | 134    | 131 |



Segue TAV. 5 — Popolazione residente attiva, per sesso, professione, posizione nella professione e rami di attività economica

| N. classificazione | PROFESSIONI<br>—<br>POSIZIONI NELLA PROFESSIONE   | AGRICOLTURA, CACCIA E PESCA |  | INDUSTRIE |     | PUBBLICA AMMINISTRAZIONE |    | ALTRI RAMI |    | TOTALE |     |
|--------------------|---|-----------------------------|--|-----------|-----|--------------------------|----|------------|----|--------|-----|
|                    |   | MF                          | M  | MF        | M   | MF                       | M  | MF         | M  | MF     | M   |
|                    |   | 3.23                        | Agricoltori, olivicoltori, frutticoltori . . . . . | —         | —   | —                        | —  | —          | —  | —      | —   |
| 3.24               | Altri coltivatori specializzati . . . . .   | —                           | —  | —         | —   | 17                       | 17 | 2          | 2  | 19     | 19  |
|                    | Lavoratori dipendenti . . . . .   | —                           | —  | —         | —   | 17                       | 17 | 2          | 2  | 19     | 19  |
| 3.30               | Operatori agricoli vari specializzati . . . . .   | 7                           | 7  | 2         | 2   | —                        | —  | —          | —  | 9      | 9   |
|                    | Lavoratori in proprio e coadiuvanti . . . . .   | 6                           | 6  | 1         | 1   | —                        | —  | —          | —  | 7      | 7   |
|                    | Lavoratori dipendenti . . . . .   | 1                           | 1  | 1         | 1   | —                        | —  | —          | —  | 2      | 2   |
| 3.40               | Selvicoltori, boscaioli, carbonai . . . . .   | 3                           | 3  | 1         | 1   | —                        | —  | —          | —  | 4      | 4   |
|                    | Lavoratori dipendenti . . . . .   | 3                           | 3  | 1         | 1   | —                        | —  | —          | —  | 4      | 4   |
| 3.50               | Allevatori, pastori, guardiani di animali . . . . .   | 3                           | 3  | —         | —   | —                        | —  | 1          | 1  | 4      | 4   |
|                    | Lavoratori in proprio e coadiuvanti . . . . .   | 1                           | 1  | —         | —   | —                        | —  | —          | —  | 1      | 1   |
|                    | Lavoratori dipendenti . . . . .   | 2                           | 2  | —         | —   | —                        | —  | 1          | 1  | 3      | 3   |
| 3.60               | Pescatori, piscicoltori, cacciatori . . . . .   | 277                         | 277  | —         | —   | —                        | —  | —          | —  | 277    | 277 |
|                    | Lavoratori in proprio e coadiuvanti . . . . .   | 32                          | 32   | —         | —   | —                        | —  | —          | —  | 32     | 32  |
|                    | Lavoratori dipendenti . . . . .   | 245                         | 245  | —         | —   | —                        | —  | —          | —  | 245    | 245 |
| 4                  | <b>ARTI E MESTIERI PARTICOLARI DELLA LAVORAZIONE E FABBRICAZIONE DI MATERIALI E PRODOTTI INDUSTRIALI E ARTIGIANI</b>        |                             |  |           |     |                          |    |            |    |        |     |
| 4.11               | Mugnai, panettieri, pastai, pasticci, gelatieri e simili . . . . .  | —                           | —  | 317       | 297 | —                        | —  | 55         | 54 | 372    | 351 |
|                    | Lavoratori in proprio e coadiuvanti . . . . .   | —                           | —  | 40        | 37  | —                        | —  | 18         | 17 | 58     | 54  |
|                    | Lavoratori dipendenti . . . . .   | —                           | —  | 277       | 260 | —                        | —  | 37         | 37 | 314    | 297 |
| 4.12               | Macellatori . . . . .   | —                           | —  | 10        | 10  | —                        | —  | —          | —  | 10     | 10  |
|                    | Lavoratori dipendenti . . . . .   | —                           | —  | 10        | 10  | —                        | —  | —          | —  | 10     | 10  |
| 4.13               | Salatori e affumicatori di carne e di pesce, insaccatori, confezionatori di conserve alimentari . . . . .                   | —                           | —  | 5         | 4   | —                        | —  | —          | —  | 5      | 4   |
|                    | Lavoratori dipendenti . . . . .   | —                           | —  | 5         | 4   | —                        | —  | —          | —  | 5      | 4   |
| 4.14               | Casari . . . . .  | —                           | —  | —         | —   | —                        | —  | —          | —  | —      | —   |
| 4.15               | Frantoiani, vinificatori, birrai, maltatori, gassosai . . . . .   | 1                           | 1  | 8         | 7   | —                        | —  | —          | —  | 9      | 8   |
|                    | Lavoratori in proprio e coadiuvanti . . . . .   | —                           | —  | 1         | 1   | —                        | —  | —          | —  | 1      | 1   |
|                    | Lavoratori dipendenti . . . . .   | 1                           | 1  | 7         | 6   | —                        | —  | —          | —  | 8      | 7   |
| 4.16               | Condizionatori e confezionatori del tabacco . . . . .   | —                           | —  | 104       | —   | —                        | —  | —          | —  | 104    | —   |
|                    | Lavoratori dipendenti . . . . .   | —                           | —  | 104       | —   | —                        | —  | —          | —  | 104    | —   |
| 4.21               | Filatori, tessitori, cardatori, merlettai, cordai e simili . . . . .  | —                           | —  | 38        | 12  | —                        | —  | —          | —  | 38     | 12  |
|                    | Lavoratori in proprio e coadiuvanti . . . . .   | —                           | —  | 1         | 1   | —                        | —  | —          | —  | 1      | 1   |
|                    | Lavoratori dipendenti . . . . .   | —                           | —  | 37        | 11  | —                        | —  | —          | —  | 37     | 11  |
| 4.22               | Lavoratori e sgrassatori di lana, tintori e finitori di filati e tessuti, impermeabilizzatori di tessuti e simili . . . . . | —                           | —  | 2         | 1   | —                        | —  | —          | —  | 2      | 1   |
|                    | Lavoratori dipendenti . . . . .   | —                           | —  | 2         | 1   | —                        | —  | —          | —  | 2      | 1   |
| 4.31               | Sarti, pellicciai, cappellai, camiciai, magliai, borsettieri, tappezzeri e simili . . . . .                                 | —                           | —  | 642       | 319 | 6                        | 1  | 1          | —  | 649    | 320 |
|                    | Lavoratori in proprio e coadiuvanti . . . . .   | —                           | —  | 292       | 200 | —                        | —  | —          | —  | 292    | 200 |
|                    | Lavoratori dipendenti . . . . .   | —                           | —  | 350       | 119 | 6                        | 1  | 1          | —  | 357    | 120 |
| 4.32               | Calzolai . . . . .  | —                           | —  | 188       | 185 | —                        | —  | —          | —  | 188    | 185 |
|                    | Lavoratori in proprio e coadiuvanti . . . . .   | —                           | —  | 145       | 145 | —                        | —  | —          | —  | 145    | 145 |
|                    | Lavoratori dipendenti . . . . .   | —                           | —  | 43        | 40  | —                        | —  | —          | —  | 43     | 40  |
| 4.33               | Ombrellai, spazzolai, bottonieri, pettinai . . . . .  | —                           | —  | 1         | 1   | —                        | —  | —          | —  | 1      | 1   |
|                    | Lavoratori in proprio e coadiuvanti . . . . .   | —                           | —  | 1         | 1   | —                        | —  | —          | —  | 1      | 1   |
| 4.34               | Stiratrici, lavandaie, tintori e smacchiatori di abiti . . . . .  | —                           | —  | 1         | —   | 4                        | —  | 62         | 12 | 67     | 12  |
|                    | Lavoratori in proprio e coadiuvanti . . . . .   | —                           | —  | —         | —   | —                        | —  | 13         | 3  | 13     | 3   |
|                    | Lavoratori dipendenti . . . . .   | —                           | —  | 1         | —   | 4                        | —  | 49         | 9  | 54     | 9   |
| 4.35               | Conciatori, imbalsamatori . . . . .   | —                           | —  | 5         | 5   | —                        | —  | —          | —  | 5      | 5   |
|                    | Lavoratori dipendenti . . . . .   | —                           | —  | 5         | 5   | —                        | —  | —          | —  | 5      | 5   |
| 4.36               | Sellai, pellettieri e simili . . . . .  | —                           | —  | 8         | 8   | —                        | —  | —          | —  | 8      | 8   |
|                    | Lavoratori in proprio e coadiuvanti . . . . .   | —                           | —  | 8         | 8   | —                        | —  | —          | —  | 8      | 8   |
| 4.41               | Falegnami, ebanisti, mobiliari e simili . . . . .   | —                           | —  | 616       | 591 | 10                       | 10 | 6          | 6  | 632    | 607 |
|                    | Lavoratori in proprio e coadiuvanti . . . . .   | —                           | —  | 196       | 194 | —                        | —  | —          | —  | 196    | 194 |
|                    | Lavoratori dipendenti . . . . .   | —                           | —  | 420       | 397 | 10                       | 10 | 6          | 6  | 436    | 413 |

Segue TAV. 5 — Popolazione residente attiva, per sesso, professione, posizione nella professione e rami di attività economica

| N. classificazione | PROFESSIONI<br>—<br>POSIZIONI NELLA PROFESSIONE   | AGRICOLTURA,<br>CACCIA E PESCA |   | INDUSTRIE |       | PUBBLICA<br>AMMINISTRAZIONE |    | ALTRI RAMI |    | TOTALE |       |
|--------------------|---|--------------------------------|---|-----------|-------|-----------------------------|----|------------|----|--------|-------|
|                    |   | MF                             | M | MF        | M     | MF                          | M  | MF         | M  | MF     | M     |
| 4.42               | <b>Astucciati, corniciati, intarsiatori e simili . . . . .</b>  | —                              | — | 61        | 61    | 2                           | 2  | 1          | —  | 64     | 63    |
|                    | Lavoratori in proprio e coadiuvanti . . . . .   | —                              | — | 27        | 27    | —                           | —  | —          | —  | 27     | 27    |
|                    | Lavoratori dipendenti . . . . .   | —                              | — | 34        | 34    | 2                           | 2  | 1          | —  | 37     | 36    |
| 4.43               | <b>Bottai, barilai, carradori e carpentieri in legno</b>  | —                              | — | 76        | 76    | 1                           | 1  | 1          | 1  | 78     | 78    |
|                    | Lavoratori in proprio e coadiuvanti . . . . .   | —                              | — | 9         | 9     | —                           | —  | —          | —  | 9      | 9     |
|                    | Lavoratori dipendenti . . . . .   | —                              | — | 67        | 67    | 1                           | 1  | 1          | 1  | 69     | 69    |
| 4.44               | <b>Mobiliari in canne, vimini e giunchi; cestai, impagliatori, cappellai in paglia, scopai, sugherai e simili . . . . .</b>           | —                              | — | 4         | 3     | —                           | —  | —          | —  | 4      | 3     |
|                    | Lavoratori in proprio e coadiuvanti . . . . .   | —                              | — | 2         | 2     | —                           | —  | —          | —  | 2      | 2     |
|                    | Lavoratori dipendenti . . . . .   | —                              | — | 2         | 1     | —                           | —  | —          | —  | 2      | 1     |
| 4.50               | <b>Minatori, cavaatori ed altri mestieri inerenti alla estrazione dei minerali . . . . .</b>  | —                              | — | 47        | 47    | —                           | —  | —          | —  | 47     | 47    |
|                    | Lavoratori dipendenti . . . . .   | —                              | — | 47        | 47    | —                           | —  | —          | —  | 47     | 47    |
| 4.61               | <b>Fonditori, fornisti, formatori . . . . .</b>   | —                              | — | 32        | 32    | —                           | —  | —          | —  | 32     | 32    |
|                    | Lavoratori in proprio e coadiuvanti . . . . .   | —                              | — | 1         | 1     | —                           | —  | —          | —  | 1      | 1     |
|                    | Lavoratori dipendenti . . . . .   | —                              | — | 31        | 31    | —                           | —  | —          | —  | 31     | 31    |
| 4.62               | <b>Laminatori, trafilatori, fucinatori, saldatori, tagliatori di prodotti meccanici e simili . . . . .</b>                            | —                              | — | 184       | 184   | 3                           | 3  | 15         | 15 | 202    | 202   |
|                    | Lavoratori in proprio e coadiuvanti . . . . .   | —                              | — | 38        | 38    | —                           | —  | —          | —  | 38     | 38    |
|                    | Lavoratori dipendenti . . . . .   | —                              | — | 146       | 146   | 3                           | 3  | 15         | 15 | 164    | 164   |
| 4.63               | <b>Galvanoplastieri, temperatori, verniciatori e smaltatori di metalli . . . . .</b>  | —                              | — | 63        | 63    | —                           | —  | 2          | 2  | 65     | 65    |
|                    | Lavoratori in proprio e coadiuvanti . . . . .   | —                              | — | 16        | 16    | —                           | —  | —          | —  | 16     | 16    |
|                    | Lavoratori dipendenti . . . . .   | —                              | — | 47        | 47    | —                           | —  | 2          | 2  | 49     | 49    |
| 4.64               | <b>Meccanici di precisione, orologiai, orefici . . . . .</b>  | —                              | — | 56        | 56    | 21                          | 21 | 6          | 6  | 83     | 83    |
|                    | Lavoratori in proprio e coadiuvanti . . . . .   | —                              | — | 33        | 33    | 7                           | 7  | —          | —  | 40     | 40    |
|                    | Lavoratori dipendenti . . . . .   | —                              | — | 23        | 23    | 14                          | 14 | 6          | 6  | 43     | 43    |
| 4.65               | <b>Utensilisti e attrezzisti di officina, mobiliari in ferro . . . . .</b>  | —                              | — | 206       | 204   | 3                           | 3  | 45         | 45 | 254    | 252   |
|                    | Lavoratori in proprio e coadiuvanti . . . . .   | —                              | — | 40        | 40    | —                           | —  | —          | —  | 40     | 40    |
|                    | Lavoratori dipendenti . . . . .   | —                              | — | 166       | 164   | 3                           | 3  | 45         | 45 | 214    | 212   |
| 4.66               | <b>Montatori di apparecchi, collaudatori e riparatori meccanici, meccanici generici . . . . .</b>                                     | 2                              | 2 | 420       | 418   | 4                           | 4  | 42         | 42 | 468    | 466   |
|                    | Lavoratori in proprio e coadiuvanti . . . . .   | —                              | — | 74        | 74    | —                           | —  | —          | —  | 74     | 74    |
|                    | Lavoratori dipendenti . . . . .   | 2                              | 2 | 346       | 344   | 4                           | 4  | 42         | 42 | 394    | 392   |
| 4.67               | <b>Fabbri ferrai, ramai, ottonai, carpentieri in ferro</b>  | —                              | — | 213       | 212   | 1                           | 1  | 8          | 8  | 222    | 221   |
|                    | Lavoratori in proprio e coadiuvanti . . . . .   | —                              | — | 59        | 59    | —                           | —  | —          | —  | 59     | 59    |
|                    | Lavoratori dipendenti . . . . .   | —                              | — | 154       | 153   | 1                           | 1  | 8          | 8  | 163    | 162   |
| 4.71               | <b>Scalpellini, tagliatori e modellatori di marmi e pietre; modellatori, formatori e gettatori di cemento, gesso e grès . . . . .</b> | —                              | — | 152       | 141   | —                           | —  | —          | —  | 152    | 141   |
|                    | Lavoratori in proprio e coadiuvanti . . . . .   | —                              | — | 21        | 21    | —                           | —  | —          | —  | 21     | 21    |
|                    | Lavoratori dipendenti . . . . .   | —                              | — | 131       | 120   | —                           | —  | —          | —  | 131    | 120   |
| 4.72               | <b>Ceramisti, terracottai, fornaciari, vetrai . . . . .</b>   | —                              | — | 94        | 87    | —                           | —  | —          | —  | 94     | 87    |
|                    | Lavoratori in proprio e coadiuvanti . . . . .   | —                              | — | 5         | 4     | —                           | —  | —          | —  | 5      | 4     |
|                    | Lavoratori dipendenti . . . . .   | —                              | — | 89        | 83    | —                           | —  | —          | —  | 89     | 83    |
| 4.73               | <b>Mosaicisti, incisori, pittori, verniciatori di pietre, ceramiche e vetri . . . . .</b>   | —                              | — | 6         | 6     | —                           | —  | —          | —  | 6      | 6     |
|                    | Lavoratori in proprio e coadiuvanti . . . . .   | —                              | — | 2         | 2     | —                           | —  | —          | —  | 2      | 2     |
|                    | Lavoratori dipendenti . . . . .   | —                              | — | 4         | 4     | —                           | —  | —          | —  | 4      | 4     |
| 4.74               | <b>Capimastri, muratori, cementisti e simili . . . . .</b>  | —                              | — | 811       | 810   | 15                          | 15 | 2          | 2  | 828    | 827   |
|                    | Lavoratori in proprio e coadiuvanti . . . . .   | —                              | — | 100       | 100   | —                           | —  | —          | —  | 100    | 100   |
|                    | Lavoratori dipendenti . . . . .   | —                              | — | 711       | 710   | 15                          | 15 | 2          | 2  | 728    | 727   |
| 4.75               | <b>Stagnini, idraulici, gasisti . . . . .</b>   | —                              | — | 60        | 60    | 12                          | 12 | 5          | 5  | 77     | 77    |
|                    | Lavoratori in proprio e coadiuvanti . . . . .   | —                              | — | 14        | 14    | —                           | —  | —          | —  | 14     | 14    |
|                    | Lavoratori dipendenti . . . . .   | —                              | — | 46        | 46    | 12                          | 12 | 5          | 5  | 63     | 63    |
| 4.76               | <b>Armatori di linee ferroviarie e tramviarie, di miniere e gallerie . . . . .</b>  | —                              | — | 2         | 2     | 29                          | 29 | 30         | 29 | 61     | 60    |
|                    | Lavoratori dipendenti . . . . .   | —                              | — | 2         | 2     | 29                          | 29 | 30         | 29 | 61     | 60    |
| 4.77               | <b>Manovali edili, sterratori, stradini . . . . .</b>   | —                              | — | 1.118     | 1.116 | 11                          | 11 | 1          | 1  | 1.130  | 1.128 |
|                    | Lavoratori in proprio e coadiuvanti . . . . .   | —                              | — | 2         | 2     | —                           | —  | —          | —  | 2      | 2     |
|                    | Lavoratori dipendenti . . . . .   | —                              | — | 1.116     | 1.114 | 11                          | 11 | 1          | 1  | 1.128  | 1.126 |

Segue TAV. 5 — Popolazione residente attiva, per sesso, professione, posizione nella professione e rami di attività economica

| N. classificazione | PROFESSIONI<br>—<br>POSIZIONI NELLA PROFESSIONE  | AGRICOLTURA, CACCIA E PESCA |    | INDUSTRIE |     | PUBBLICA AMMINISTRAZIONE |    | ALTRI RAMI |     | TOTALE |     |
|--------------------|--|-----------------------------|----|-----------|-----|--------------------------|----|------------|-----|--------|-----|
|                    |  | MF                          | M  | MF        | M   | MF                       | M  | MF         | M   | MF     | M   |
| 4.81               | Analizzatori ed altri mestieri inerenti alle lavorazioni chimiche. . . . .   | —                           | —  | 45        | 40  | —                        | —  | 1          | 1   | 46     | 41  |
|                    | Lavoratori in proprio e coadiuvanti . . . . .  | —                           | —  | 1         | 1   | —                        | —  | —          | —   | 1      | 1   |
|                    | Lavoratori dipendenti . . . . .  | —                           | —  | 44        | 39  | —                        | —  | 1          | 1   | 45     | 40  |
| 4.82               | Saponieri, candelaia, fiammiferai, cerinaia . . . . .  | —                           | —  | —         | —   | —                        | —  | —          | —   | —      | —   |
| 4.83               | Piretecnici e artigieri in genere . . . . .  | —                           | —  | 3         | 3   | —                        | —  | —          | —   | 3      | 3   |
|                    | Lavoratori in proprio e coadiuvanti . . . . .  | —                           | —  | 2         | 2   | —                        | —  | —          | —   | 2      | 2   |
|                    | Lavoratori dipendenti . . . . .  | —                           | —  | 1         | 1   | —                        | —  | —          | —   | 1      | 1   |
| 4.84               | Vulcanizzatori e altri mestieri inerenti alla lavorazione della gomma . . . . .  | —                           | —  | 31        | 31  | —                        | —  | 1          | 1   | 32     | 32  |
|                    | Lavoratori in proprio e coadiuvanti . . . . .  | —                           | —  | 5         | 5   | —                        | —  | —          | —   | 5      | 5   |
|                    | Lavoratori dipendenti . . . . .  | —                           | —  | 26        | 26  | —                        | —  | 1          | 1   | 27     | 27  |
| 4.91               | Cartai, cartonaia e simili . . . . .   | —                           | —  | —         | —   | —                        | —  | —          | —   | —      | —   |
| 4.92               | Cartotecnici; legatori di libri e simili . . . . .   | —                           | —  | 19        | 11  | —                        | —  | —          | —   | 19     | 11  |
|                    | Lavoratori in proprio e coadiuvanti . . . . .  | —                           | —  | 6         | 6   | —                        | —  | —          | —   | 6      | 6   |
|                    | Lavoratori dipendenti . . . . .  | —                           | —  | 13        | 5   | —                        | —  | —          | —   | 13     | 5   |
| 5                  | <b>ARTI GRAFICHE E MESTIERI INERENTI ALLA INSTALLAZIONE E FUNZIONAMENTO DI IMPIANTI E APPARECCHIATURE E ALLA CONDUZIONE DI MACCHINE MOTRICI E MEZZI DI TRASPORTO</b> |                             |    |           |     |                          |    |            |     |        |     |
| 5.11               | Tipografi, litografi e zincografi . . . . .  | —                           | —  | 37        | 73  | 3                        | 3  | —          | —   | 90     | 76  |
|                    | Lavoratori in proprio e coadiuvanti . . . . .  | —                           | —  | 13        | 13  | —                        | —  | —          | —   | 13     | 13  |
|                    | Lavoratori dipendenti . . . . .  | —                           | —  | 74        | 60  | 3                        | 3  | —          | —   | 77     | 63  |
| 5.12               | Fotografi . . . . .  | —                           | —  | 39        | 37  | 1                        | 1  | —          | —   | 40     | 38  |
|                    | Lavoratori in proprio e coadiuvanti . . . . .  | —                           | —  | 26        | 25  | —                        | —  | —          | —   | 26     | 25  |
|                    | Lavoratori dipendenti . . . . .  | —                           | —  | 13        | 12  | 1                        | 1  | —          | —   | 14     | 13  |
| 5.20               | Elettricisti, elettrotecnici, radiotecnici ed altri mestieri inerenti alla installazione e al funzionamento di impianti e apparecchi elettrici . . . . .             | —                           | —  | 263       | 263 | 6                        | 6  | 67         | 66  | 336    | 335 |
|                    | Lavoratori in proprio e coadiuvanti . . . . .  | —                           | —  | 56        | 56  | —                        | —  | —          | —   | 56     | 56  |
|                    | Lavoratori dipendenti . . . . .  | —                           | —  | 207       | 207 | 6                        | 6  | 67         | 66  | 280    | 279 |
| 5.30               | Operatori cinematografici ed altri mestieri inerenti alla preparazione delle scene . . . . .   | —                           | —  | —         | —   | —                        | —  | 22         | 22  | 22     | 22  |
|                    | Lavoratori dipendenti . . . . .  | —                           | —  | —         | —   | —                        | —  | 22         | 22  | 22     | 22  |
| 5.40               | Macchinisti e fuochisti di macchine e impianti fissi; lubrificatori . . . . .  | —                           | —  | 71        | 71  | 5                        | 5  | 9          | 9   | 85     | 85  |
|                    | Lavoratori in proprio e coadiuvanti . . . . .  | —                           | —  | 2         | 2   | —                        | —  | —          | —   | 2      | 2   |
|                    | Lavoratori dipendenti . . . . .  | —                           | —  | 69        | 69  | 5                        | 5  | 9          | 9   | 83     | 83  |
| 5.51               | Macchinisti di mezzi di trasporto, conduttori di tram e simili . . . . .   | —                           | —  | 1         | 1   | 1                        | 1  | 227        | 227 | 229    | 229 |
|                    | Lavoratori dipendenti . . . . .  | —                           | —  | 1         | 1   | 1                        | 1  | 227        | 227 | 229    | 229 |
| 5.52               | Autisti, conduttori di macchine agricole, motoristi di aviazione, di motoscafi e di barche a motore . . . . .  | 28                          | 28 | 73        | 73  | 37                       | 37 | 363        | 363 | 501    | 501 |
|                    | Lavoratori in proprio e coadiuvanti . . . . .  | —                           | —  | —         | —   | —                        | —  | 79         | 79  | 79     | 79  |
|                    | Lavoratori dipendenti . . . . .  | 28                          | 28 | 73        | 73  | 37                       | 37 | 284        | 284 | 422    | 422 |
| 5.53               | Draghisti, gruisti, frenatori e simili . . . . .   | —                           | —  | 5         | 5   | 1                        | 1  | 302        | 302 | 308    | 308 |
|                    | Lavoratori dipendenti . . . . .  | —                           | —  | 5         | 5   | 1                        | 1  | 302        | 302 | 308    | 308 |
| 5.60               | Marittimi di coperta, barcaioli ed altri mestieri similari . . . . .   | —                           | —  | —         | —   | 2                        | 2  | 7          | 7   | 9      | 9   |
|                    | Lavoratori dipendenti . . . . .  | —                           | —  | —         | —   | 2                        | 2  | 7          | 7   | 9      | 9   |
| 5.71               | Vetturini, carrettieri, vagonari e simili . . . . .  | —                           | —  | 5         | 5   | —                        | —  | 65         | 65  | 70     | 70  |
|                    | Lavoratori in proprio e coadiuvanti . . . . .  | —                           | —  | —         | —   | —                        | —  | 55         | 55  | 55     | 55  |
|                    | Lavoratori dipendenti . . . . .  | —                           | —  | 5         | 5   | —                        | —  | 10         | 10  | 15     | 15  |
| 5.72               | Facchini, caricatori e scaricatori . . . . .   | 4                           | 4  | 38        | 38  | 2                        | 2  | 120        | 120 | 164    | 164 |
|                    | Lavoratori in proprio e coadiuvanti . . . . .  | —                           | —  | —         | —   | —                        | —  | 18         | 18  | 18     | 18  |
|                    | Lavoratori dipendenti . . . . .  | 4                           | 4  | 38        | 38  | 2                        | 2  | 102        | 102 | 146    | 146 |
| 5.73               | Portalettere, fattorini postali e telegrafici, corrieri, messaggeri . . . . .  | —                           | —  | —         | —   | —                        | —  | 124        | 123 | 124    | 123 |
|                    | Lavoratori dipendenti . . . . .  | —                           | —  | —         | —   | —                        | —  | 124        | 123 | 124    | 123 |

Segue TAV. 5 — Popolazione residente attiva, per sesso, professione, posizione nella professione e rami di attività economica

| N. classificazione | PROFESSIONI<br>—<br>POSIZIONI NELLA PROFESSIONE   | AGRICOLTURA, CACCIA E PESCA |              | INDUSTRIE    |              | PUBBLICA AMMINISTRAZIONE |              | ALTRI RAMI   |              | TOTALE        |               |
|--------------------|---|-----------------------------|--------------|--------------|--------------|--------------------------|--------------|--------------|--------------|---------------|---------------|
|                    |   | MF                          | M            | MF           | M            | MF                       | M            | MF           | M            | MF            | M             |
| 5.81               | Autoclavisti, pompisti, tubisti e simili . . . . .  | —                           | —            | 6            | 6            | —                        | —            | —            | —            | 6             | 6             |
|                    | Lavoratori dipendenti . . . . .   | —                           | —            | 6            | 6            | —                        | —            | —            | —            | 6             | 6             |
| 5.82               | Pesatori, cernitori . . . . .   | 1                           | 1            | 5            | 1            | —                        | —            | 5            | 1            | 11            | 3             |
|                    | Lavoratori dipendenti . . . . .   | 1                           | 1            | 5            | 1            | —                        | —            | 5            | 1            | 11            | 3             |
| 5.83               | Imbottiglieri, imballatori e simili . . . . .   | —                           | —            | 124          | 24           | —                        | —            | 5            | 2            | 129           | 26            |
|                    | Lavoratori dipendenti . . . . .   | —                           | —            | 124          | 24           | —                        | —            | 5            | 2            | 129           | 26            |
| 6                  | <b>ARTI E MESTIERI PARTICOLARI DEL COMMERCIO E DEI SERVIZI</b>  |                             |              |              |              |                          |              |              |              |               |               |
| 6.11               | Esercenti di negozio . . . . .  | —                           | —            | —            | —            | —                        | —            | 1.199        | 896          | 1.199         | 896           |
|                    | Lavoratori in proprio e coadiuvanti . . . . .   | —                           | —            | —            | —            | —                        | —            | 1.175        | 873          | 1.175         | 873           |
|                    | Lavoratori dipendenti . . . . .   | —                           | —            | —            | —            | —                        | —            | 24           | 23           | 24            | 23            |
| 6.12               | Commessi di vendita, cassieri di negozio, fattorini e simili . . . . .  | —                           | —            | 3            | —            | 15                       | 10           | 321          | 226          | 339           | 236           |
|                    | Lavoratori in proprio e coadiuvanti . . . . .   | —                           | —            | —            | —            | 1                        | —            | —            | —            | 1             | —             |
|                    | Lavoratori dipendenti . . . . .   | —                           | —            | 3            | —            | 14                       | 10           | 321          | 226          | 338           | 236           |
| 6.13               | Commercianti ambulanti . . . . .  | —                           | —            | —            | —            | —                        | —            | 606          | 521          | 606           | 521           |
|                    | Lavoratori in proprio e coadiuvanti . . . . .   | —                           | —            | —            | —            | —                        | —            | 592          | 508          | 592           | 508           |
|                    | Lavoratori dipendenti . . . . .   | —                           | —            | —            | —            | —                        | —            | 14           | 13           | 14            | 13            |
| 6.21               | Gestori di pubblico esercizio . . . . .   | —                           | —            | —            | —            | —                        | —            | 205          | 131          | 205           | 131           |
|                    | Lavoratori in proprio e coadiuvanti . . . . .   | —                           | —            | —            | —            | —                        | —            | 205          | 131          | 205           | 131           |
| 6.22               | Portieri d'albergo, camerieri, baristi di pubblici locali . . . . .   | —                           | —            | —            | —            | 27                       | 9            | 258          | 217          | 285           | 226           |
|                    | Lavoratori in proprio e coadiuvanti . . . . .   | —                           | —            | —            | —            | —                        | —            | 1            | 1            | 1             | 1             |
|                    | Lavoratori dipendenti . . . . .   | —                           | —            | —            | —            | 27                       | 9            | 257          | 216          | 284           | 225           |
| 6.23               | Cuochi, sguatter e altro personale di cucina . . . . .  | —                           | —            | —            | —            | 25                       | 5            | 26           | 13           | 51            | 18            |
|                    | Lavoratori dipendenti . . . . .   | —                           | —            | —            | —            | 25                       | 5            | 26           | 13           | 51            | 18            |
| 6.31               | Barbieri, parrucchieri, manicure . . . . .  | —                           | —            | —            | —            | —                        | —            | 256          | 212          | 256           | 212           |
|                    | Lavoratori in proprio e coadiuvanti . . . . .   | —                           | —            | —            | —            | —                        | —            | 117          | 99           | 117           | 99            |
|                    | Lavoratori dipendenti . . . . .   | —                           | —            | —            | —            | —                        | —            | 139          | 113          | 139           | 113           |
| 6.32               | Infermieri non diplomati e massaggiatori . . . . .  | —                           | —            | —            | —            | 75                       | 27           | 3            | 3            | 78            | 30            |
|                    | Lavoratori in proprio e coadiuvanti . . . . .   | —                           | —            | —            | —            | 3                        | 1            | —            | —            | 3             | 1             |
|                    | Lavoratori dipendenti . . . . .   | —                           | —            | —            | —            | 72                       | 26           | 3            | 3            | 75            | 29            |
| 6.40               | Spazzaturai, disinfettatori, lustrascarpe e simili . . . . .  | —                           | —            | 4            | 4            | 42                       | 40           | 50           | 44           | 96            | 88            |
|                    | Lavoratori in proprio e coadiuvanti . . . . .   | —                           | —            | —            | —            | —                        | —            | 5            | 5            | 5             | 5             |
|                    | Lavoratori dipendenti . . . . .   | —                           | —            | 4            | 4            | 42                       | 40           | 45           | 39           | 91            | 83            |
| 6.50               | Domestici, cuochi e altri mestieri inerenti alla prestazione di servizi domestici presso famiglie private . . . . . | —                           | —            | —            | —            | 4                        | 2            | 880          | 3            | 884           | 5             |
|                    | Lavoratori dipendenti . . . . .   | —                           | —            | —            | —            | 4                        | 2            | 880          | 3            | 884           | 5             |
| 6.61               | Soldati e graduati di carriera ed assimilati . . . . .  | —                           | —            | —            | —            | 424                      | 423          | —            | —            | 424           | 423           |
|                    | Lavoratori dipendenti . . . . .   | —                           | —            | —            | —            | 424                      | 423          | —            | —            | 424           | 423           |
| 6.62               | Vigili comunali, guardie notturne, guardacaccia e simili; vigili del fuoco . . . . .                                | 2                           | 2            | 6            | 6            | 90                       | 90           | 11           | 11           | 109           | 109           |
|                    | Lavoratori dipendenti . . . . .   | 2                           | 2            | 6            | 6            | 90                       | 90           | 11           | 11           | 109           | 109           |
| 6.63               | Guardiani di fabbricati; uscieri e bidelli di uffici pubblici e privati, sagrestani . . . . .                       | 2                           | 2            | 43           | 42           | 243                      | 176          | 144          | 139          | 432           | 359           |
|                    | Lavoratori in proprio e coadiuvanti . . . . .   | —                           | —            | —            | —            | —                        | —            | 4            | 3            | 4             | 3             |
|                    | Lavoratori dipendenti . . . . .   | 2                           | 2            | 43           | 42           | 243                      | 176          | 140          | 136          | 428           | 356           |
| 6.64               | Portieri di case di abitazione . . . . .  | —                           | —            | —            | —            | —                        | —            | 4            | 3            | 4             | 3             |
|                    | Lavoratori dipendenti . . . . .   | —                           | —            | —            | —            | —                        | —            | 4            | 3            | 4             | 3             |
| 6.70               | Arti e mestieri vari o non specificati . . . . .  | 5                           | 5            | 473          | 419          | 53                       | 53           | 194          | 180          | 725           | 657           |
|                    | Lavoratori in proprio e coadiuvanti . . . . .   | —                           | —            | —            | —            | —                        | —            | 22           | 15           | 22            | 15            |
|                    | Lavoratori dipendenti . . . . .   | 5                           | 5            | 473          | 419          | 53                       | 53           | 172          | 165          | 703           | 642           |
|                    | <b>TOTALE . . . . .</b>   | <b>1.902</b>                | <b>1.740</b> | <b>7.662</b> | <b>6.861</b> | <b>3.796</b>             | <b>2.730</b> | <b>7.781</b> | <b>5.925</b> | <b>21.141</b> | <b>17.256</b> |
|                    | Imprend., liberi profess., dirig. e impieg.   | 139                         | 113          | 726          | 650          | 2.580                    | 1.695        | 1.967        | 1.744        | 5.412         | 4.202         |
|                    | Lavoratori in proprio e coadiuvanti . . . . .   | 1.254                       | 1.130        | 1.278        | 1.177        | 32                       | 20           | 2.358        | 1.849        | 4.922         | 4.176         |
|                    | Lavoratori dipendenti . . . . .   | 509                         | 497          | 5.658        | 5.034        | 1.184                    | 1.015        | 3.456        | 2.332        | 10.807        | 8.878         |

TAV. 6 — Famiglie e componenti per ampiezza e circoscrizione comunale

| AMPIEZZA<br>DELLE FAMIGLIE<br>(componenti) | CENTRO<br>PRINCIPALE |                 | REstante TERRI-<br>TORIO COMUNALE |                 | COMUNE   |                 | AMPIEZZA<br>DELLE FAMIGLIE<br>(componenti) | CENTRO<br>PRINCIPALE |                 | REstante TERRI-<br>TORIO COMUNALE |                 | COMUNE        |                 |
|--|----------------------|-----------------|-----------------------------------|-----------------|----------|-----------------|--|----------------------|-----------------|-----------------------------------|-----------------|---------------|-----------------|
|  | Famiglie             | Compo-<br>nenti | Famiglie                          | Compo-<br>nenti | Famiglie | Compo-<br>nenti |  | Famiglie             | Compo-<br>nenti | Famiglie                          | Compo-<br>nenti | Famiglie      | Compo-<br>nenti |
| 1 . . . . .                                | 873                  | 873             | 215                               | 215             | 1.088    | 1.088           | 11 . . . . .                               | 41                   | 451             | 23                                | 253             | 64            | 704             |
| 2 . . . . .                                | 1.798                | 3.596           | 584                               | 1.168           | 2.382    | 4.764           | 12 . . . . .                               | 20                   | 240             | 10                                | 120             | 30            | 360             |
| 3 . . . . .                                | 2.395                | 7.185           | 760                               | 2.280           | 3.155    | 9.465           | 13 . . . . .                               | 8                    | 104             | 4                                 | 52              | 12            | 156             |
| 4 . . . . .                                | 2.490                | 9.960           | 841                               | 3.364           | 3.331    | 13.324          | 14 . . . . .                               | 3                    | 42              | 3                                 | 42              | 6             | 84              |
| 5 . . . . .                                | 1.851                | 9.255           | 630                               | 3.150           | 2.481    | 12.405          | 15 . . . . .                               | 2                    | 30              | 2                                 | 30              | 4             | 60              |
| 6 . . . . .                                | 1.075                | 6.450           | 430                               | 2.580           | 1.505    | 9.030           | 16 . . . . .                               | 1                    | 16              | 2                                 | 32              | 3             | 48              |
| 7 . . . . .                                | 592                  | 4.144           | 272                               | 1.904           | 864      | 6.048           | 17 . . . . .                               | —                    | —               | 1                                 | 17              | 1             | 17              |
| 8 . . . . .                                | 342                  | 2.736           | 141                               | 1.128           | 483      | 3.864           |  |                      |                 |                                   |                 |               |                 |
| 9 . . . . .                                | 147                  | 1.323           | 81                                | 729             | 228      | 2.052           |  |                      |                 |                                   |                 |               |                 |
| 10 . . . . .                               | 83                   | 830             | 42                                | 420             | 125      | 1.250           |  |                      |                 |                                   |                 |               |                 |
| <b>TOTALE . . . .</b>                      |                      |                 |                                   |                 |          |                 | <b>TOTALE . . . .</b>                      | <b>11.721</b>        | <b>47.235</b>   | <b>4.041</b>                      | <b>17.484</b>   | <b>15.762</b> | <b>64.719</b>   |

TAV. 7 — Famiglie per ampiezza e numero di componenti in condizione professionale e per circoscrizione comunale

| AMPIEZZA<br>DELLE FAMIGLIE<br>(componenti) | FAMIGLIE CON COMPONENTI IN CONDIZIONE PROFESSIONALE |              |              |              |            |            |           |          |          |          |                 | TOTALE        |   |
|--|---|--------------|--------------|--------------|------------|------------|-----------|----------|----------|----------|-----------------|---------------|---|
|  | 0   | 1            | 2            | 3            | 4          | 5          | 6         | 7        | 8        | 9 e più  |                 | Famiglie      | Compo-<br>nenti in<br>condizione profes-<br>sionale |
|  |   |              |              |              |            |            |           |          |          | famiglie | compo-<br>nenti |               |   |
| <b>COMUNE</b>                              |   |              |              |              |            |            |           |          |          |          |                 |               |   |
| 1 . . . . .                                | 540   | 548          | —            | —            | —          | —          | —         | —        | —        | —        | —               | 1.088         | 548   |
| 2 . . . . .                                | 735   | 1.469        | 178          | —            | —          | —          | —         | —        | —        | —        | —               | 2.382         | 1.825   |
| 3 . . . . .                                | 376   | 2.259        | 485          | 35           | —          | —          | —         | —        | —        | —        | —               | 3.155         | 3.334   |
| 4 . . . . .                                | 222   | 2.210        | 710          | 178          | 11         | —          | —         | —        | —        | —        | —               | 3.331         | 4.208   |
| 5 . . . . .                                | 98  | 1.390        | 644          | 288          | 60         | 1          | —         | —        | —        | —        | —               | 2.481         | 3.787   |
| 6 . . . . .                                | 33  | 723          | 444          | 209          | 76         | 18         | 2         | —        | —        | —        | —               | 1.505         | 2.644   |
| 7 . . . . .                                | 17  | 315          | 274          | 166          | 61         | 27         | 4         | —        | —        | —        | —               | 864           | 1.764   |
| 8 . . . . .                                | 9   | 137          | 159          | 109          | 49         | 13         | 5         | 2        | —        | —        | —               | 483           | 1.087   |
| 9 . . . . .                                | 4   | 46           | 61           | 65           | 27         | 11         | 11        | 2        | —        | —        | —               | 228           | 615   |
| 10 . . . . .                               | —   | 20           | 31           | 27           | 34         | 8          | 5         | —        | —        | —        | 1               | 125           | 369   |
| 11 . . . . .                               | 2   | 8            | 14           | 16           | 11         | 10         | 1         | 2        | —        | —        | —               | 64            | 198   |
| 12 . . . . .                               | —   | 1            | 6            | 8            | 6          | 6          | 2         | 1        | —        | —        | —               | 30            | 110   |
| 13 . . . . .                               | —   | 1            | 1            | 2            | 5          | 1          | 1         | —        | —        | —        | 1               | 12            | 50  |
| 14 . . . . .                               | —   | —            | —            | —            | 2          | 3          | —         | 1        | —        | —        | —               | 6             | 30  |
| 15 . . . . .                               | —   | —            | —            | 3            | —          | 1          | —         | —        | —        | —        | —               | 4             | 14  |
| 16 . . . . .                               | —   | —            | —            | 1            | 1          | 1          | —         | —        | —        | —        | —               | 3             | 12  |
| 17 . . . . .                               | —   | —            | 1            | —            | —          | —          | —         | —        | —        | —        | —               | 1             | 2   |
| <b>TOTALE . . . .</b>                      | <b>2.036</b>  | <b>9.127</b> | <b>3.008</b> | <b>1.107</b> | <b>343</b> | <b>100</b> | <b>31</b> | <b>8</b> | <b>—</b> | <b>2</b> | <b>19</b>       | <b>15.762</b> | <b>20.597</b>                                       |
| <b>CENTRO PRINCIPALE</b>                   |   |              |              |              |            |            |           |          |          |          |                 |               |   |
| 1 . . . . .                                | 424   | 449          | —            | —            | —          | —          | —         | —        | —        | —        | —               | 873           | 449   |
| 2 . . . . .                                | 568   | 1.090        | 140          | —            | —          | —          | —         | —        | —        | —        | —               | 1.798         | 1.370   |
| 3 . . . . .                                | 302   | 1.699        | 366          | 28           | —          | —          | —         | —        | —        | —        | —               | 2.395         | 2.515   |
| 4 . . . . .                                | 176   | 1.647        | 539          | 123          | 5          | —          | —         | —        | —        | —        | —               | 2.490         | 3.114   |
| 5 . . . . .                                | 82  | 1.037        | 486          | 207          | 38         | 1          | —         | —        | —        | —        | —               | 1.851         | 2.787   |
| 6 . . . . .                                | 23  | 530          | 322          | 142          | 45         | 11         | 2         | —        | —        | —        | —               | 1.075         | 1.847   |
| 7 . . . . .                                | 14  | 224          | 197          | 101          | 38         | 16         | 2         | —        | —        | —        | —               | 592           | 1.165   |
| 8 . . . . .                                | 8   | 100          | 113          | 76           | 34         | 6          | 4         | 1        | —        | —        | —               | 342           | 751   |
| 9 . . . . .                                | 4   | 31           | 40           | 40           | 17         | 6          | 7         | 1        | —        | —        | 1               | 147           | 387   |
| 10 . . . . .                               | —   | 12           | 20           | 17           | 28         | 3          | 3         | —        | —        | —        | —               | 83            | 248   |
| 11 . . . . .                               | 1   | 5            | 10           | 11           | 7          | 6          | —         | 1        | —        | —        | —               | 41            | 123   |
| 12 . . . . .                               | —   | 1            | 4            | 5            | 5          | 3          | —         | 1        | —        | —        | —               | 20            | 72  |
| 13 . . . . .                               | —   | 1            | 1            | 1            | 3          | 1          | —         | 1        | —        | —        | —               | 8             | 29  |
| 14 . . . . .                               | —   | —            | —            | —            | 1          | 2          | —         | —        | —        | —        | —               | 3             | 14  |
| 15 . . . . .                               | —   | —            | —            | 2            | —          | —          | —         | —        | —        | —        | —               | 2             | 6   |
| 16 . . . . .                               | —   | —            | —            | —            | 1          | —          | —         | —        | —        | —        | —               | 1             | 4   |
| 17 . . . . .                               | —   | —            | —            | —            | —          | —          | —         | —        | —        | —        | —               | —             | —   |
| <b>TOTALE . . . .</b>                      | <b>1.602</b>  | <b>6.826</b> | <b>2.238</b> | <b>753</b>   | <b>222</b> | <b>55</b>  | <b>20</b> | <b>4</b> | <b>—</b> | <b>1</b> | <b>9</b>        | <b>11.721</b> | <b>14.881</b>                                       |
| <b>REstante TERRITORIO COMUNALE</b>        |   |              |              |              |            |            |           |          |          |          |                 |               |   |
| 1 . . . . .                                | 116   | 99           | —            | —            | —          | —          | —         | —        | —        | —        | —               | 215           | 99  |
| 2 . . . . .                                | 167   | 379          | 38           | —            | —          | —          | —         | —        | —        | —        | —               | 584           | 455   |
| 3 . . . . .                                | 74  | 560          | 119          | 7            | —          | —          | —         | —        | —        | —        | —               | 760           | 819   |
| 4 . . . . .                                | 46  | 563          | 171          | 55           | 6          | —          | —         | —        | —        | —        | —               | 841           | 1.094   |
| 5 . . . . .                                | 16  | 353          | 158          | 81           | 22         | —          | —         | —        | —        | —        | —               | 630           | 1.000   |
| 6 . . . . .                                | 10  | 193          | 122          | 67           | 31         | 7          | —         | —        | —        | —        | —               | 430           | 797   |
| 7 . . . . .                                | 3   | 91           | 77           | 65           | 23         | 11         | 2         | —        | —        | —        | —               | 272           | 599   |
| 8 . . . . .                                | 1   | 37           | 48           | 33           | 15         | 7          | 1         | 1        | —        | —        | —               | 141           | 336   |
| 9 . . . . .                                | —   | 15           | 21           | 25           | 10         | 5          | 4         | 1        | —        | —        | —               | 81            | 228   |
| 10 . . . . .                               | —   | 8            | 11           | 10           | 6          | 5          | 2         | —        | —        | —        | —               | 42            | 121   |
| 11 . . . . .                               | 1   | 3            | 4            | 5            | 4          | 4          | 1         | 1        | —        | —        | —               | 23            | 75  |
| 12 . . . . .                               | —   | —            | 2            | 3            | 1          | 3          | —         | —        | —        | —        | —               | 10            | 38  |
| 13 . . . . .                               | —   | —            | —            | 1            | 2          | —          | —         | —        | —        | —        | 1               | 4             | 21  |
| 14 . . . . .                               | —   | —            | —            | —            | 1          | 1          | —         | 1        | —        | —        | —               | 3             | 16  |
| 15 . . . . .                               | —   | —            | —            | 1            | —          | 1          | —         | —        | —        | —        | —               | 2             | 8   |
| 16 . . . . .                               | —   | —            | —            | 1            | —          | 1          | —         | —        | —        | —        | —               | 2             | 8   |
| 17 . . . . .                               | —   | —            | 1            | —            | —          | —          | —         | —        | —        | —        | —               | 1             | 2   |
| <b>TOTALE . . . .</b>                      | <b>434</b>  | <b>2.301</b> | <b>770</b>   | <b>354</b>   | <b>121</b> | <b>45</b>  | <b>11</b> | <b>4</b> | <b>—</b> | <b>1</b> | <b>10</b>       | <b>4.041</b>  | <b>5.716</b>  |



TAV. 8 — Abitazioni occupate e non occupate, altri alloggi e relativi occupanti, per circoscrizione comunale

| CIRCOSCRIZIONI COMUNALI                  | ABITAZIONI OCCUPATE |               |                   |               |                          |                       | ABITAZIONI NON OCCUPATE |              |                                       | ALTRI ALLOGGI |              |
|--|---------------------|---------------|-------------------|---------------|--------------------------|-----------------------|-------------------------|--------------|---------------------------------------|---------------|--------------|
|  | N                   | Stanze        |                   | Occupanti     | Numero medio             |                       | N                       | Stanze       | Numero medio di stanze per abitazione | N             | Occupanti    |
|  |                     | totale        | ad uso abitazione |               | di stanze per abitazione | di persone per stanza |                         |              |                                       |               |              |
| <b>Centro Urbano . . . . .</b>           | <b>10.749</b>       | <b>36.916</b> | <b>36.170</b>     | <b>50.575</b> | <b>3,4</b>               | <b>1,4</b>            | <b>287</b>              | <b>1.147</b> | <b>4,0</b>                            | <b>653</b>    | <b>2.562</b> |
| <b>Quartieri</b>                         |                     |               |                   |               |                          |                       |                         |              |                                       |               |              |
| 1° . . . . .                             | 1.767               | 6.504         | 6.270             | 7.915         | 3,7                      | 1,3                   | 48                      | 209          | 4,4                                   | 111           | 382          |
| 2° . . . . .                             | 565                 | 2.104         | 2.094             | 2.807         | 3,7                      | 1,3                   | 18                      | 44           | 3,4                                   | 15            | 55           |
| 3° . . . . .                             | 410                 | 1.455         | 1.422             | 2.023         | 3,5                      | 1,4                   | 22                      | 88           | 4,0                                   | 22            | 86           |
| 4° . . . . .                             | 2.274               | 8.459         | 8.298             | 10.442        | 3,7                      | 1,3                   | 81                      | 385          | 4,1                                   | 97            | 347          |
| 5° . . . . .                             | 1.238               | 4.168         | 4.092             | 5.560         | 3,4                      | 1,4                   | 41                      | 162          | 4,0                                   | 92            | 445          |
| 6° . . . . .                             | 401                 | 1.107         | 1.098             | 1.934         | 2,8                      | 1,8                   | 7                       | 32           | 4,6                                   | 3             | 24           |
| 7° . . . . .                             | 1.153               | 4.137         | 4.065             | 5.620         | 3,6                      | 1,4                   | 18                      | 86           | 4,8                                   | 220           | 843          |
| 8 . . . . .                              | 549                 | 1.653         | 1.640             | 2.907         | 3,0                      | 1,8                   | 7                       | 24           | 3,4                                   | 36            | 145          |
| 9° . . . . .                             | 589                 | 1.925         | 1.898             | 2.908         | 3,3                      | 1,5                   | 6                       | 23           | 3,8                                   | 15            | 53           |
| 10° . . . . .                            | 351                 | 1.171         | 1.160             | 1.687         | 3,3                      | 1,5                   | 16                      | 58           | 3,6                                   | 13            | 74           |
| <b>Rioni</b>                             |                     |               |                   |               |                          |                       |                         |              |                                       |               |              |
| Santa Filomena . . . . .                 | 368                 | 1.086         | 1.076             | 1.770         | 3,0                      | 1,6                   | 4                       | 15           | 3,8                                   | 6             | 23           |
| Malagrida . . . . .                      | 191                 | 587           | 578               | 895           | 3,1                      | 1,5                   | 8                       | 26           | 3,3                                   | 10            | 43           |
| Renzetti - Villa Fabio . . . . .         | 322                 | 942           | 940               | 1.526         | 2,9                      | 1,6                   | 5                       | 12           | 2,4                                   | 7             | 23           |
| Roncitelli - Tiburtina . . . . .         | 571                 | 1.618         | 1.530             | 2.581         | 2,8                      | 1,7                   | 11                      | 33           | 3,0                                   | 6             | 19           |
| <b>Altri Centri . . . . .</b>            | <b>334</b>          | <b>970</b>    | <b>1.043</b>      | <b>1.748</b>  | <b>2,9</b>               | <b>1,7</b>            | <b>10</b>               | <b>27</b>    | <b>2,7</b>                            | <b>12</b>     | <b>55</b>    |
| Fontanelle . . . . .                     | 22                  | 85            | 83                | 105           | 3,9                      | 1,3                   | 1                       | 2            | 2,0                                   | —             | —            |
| Largo Madonna dei Sette Dolori . . . . . | 82                  | 227           | 220               | 402           | 2,8                      | 1,8                   | 1                       | 2            | 2,0                                   | —             | —            |
| Madonna del Fuoco . . . . .              | 36                  | 105           | 190               | 318           | 2,9                      | 1,7                   | 1                       | 2            | 2,0                                   | —             | —            |
| San Giovanni . . . . .                   | 150                 | 433           | 430               | 705           | 2,9                      | 1,6                   | 1                       | 2            | 2,0                                   | 12            | 55           |
| San Silvestro . . . . .                  | 44                  | 120           | 120               | 218           | 2,7                      | 1,8                   | 6                       | 19           | 3,2                                   | —             | —            |
| <b>Nuclei e case sparse . . . . .</b>    | <b>1.857</b>        | <b>5.555</b>  | <b>5.522</b>      | <b>9.183</b>  | <b>3,0</b>               | <b>1,7</b>            | <b>52</b>               | <b>206</b>   | <b>4,0</b>                            | <b>33</b>     | <b>107</b>   |
| <b>COMUNE . . . . .</b>                  | <b>12.940</b>       | <b>43.441</b> | <b>42.735</b>     | <b>61.506</b> | <b>3,4</b>               | <b>1,4</b>            | <b>349</b>              | <b>1.380</b> | <b>4,0</b>                            | <b>698</b>    | <b>2.724</b> |

TAV. 9 — Unità locali e addetti, per circoscrizione comunale e rami di attività economica

| CIRCOSCRIZIONI COMUNALI                             | INDUSTRIE ESTRATTIVE |           | INDUSTRIE MANIFATTURIERE |              | COSTRUZIONI E IMPIANTI |              | ELETTRICITÀ GAS E ACQUA |            | COMMERCIO    |              | TRASPORTI E COMUNICAZIONI |              | CREDITO E ASSICURAZIONE |            | SERVIZI VARI |            | TOTALE       |               |
|---|----------------------|-----------|--------------------------|--------------|------------------------|--------------|-------------------------|------------|--------------|--------------|---------------------------|--------------|-------------------------|------------|--------------|------------|--------------|---------------|
|   | N                    | Ad-detti  | N                        | Ad-detti     | N                      | Ad-detti     | N                       | Ad-detti   | N            | Ad-detti     | N                         | Ad-detti     | N                       | Ad-detti   | N            | Ad-detti   | N            | Ad-detti      |
| <b>Centro Urbano . . . . .</b>                      | <b>1</b>             | <b>17</b> | <b>710</b>               | <b>3.178</b> | <b>79</b>              | <b>839</b>   | <b>6</b>                | <b>151</b> | <b>1.201</b> | <b>2.993</b> | <b>100</b>                | <b>1.953</b> | <b>38</b>               | <b>360</b> | <b>139</b>   | <b>438</b> | <b>2.274</b> | <b>9.929</b>  |
| Pescara Centrale . . . . .                          | 1                    | 17        | 452                      | 1.814        | 56                     | 607          | 3                       | 28         | 832          | 2.022        | 73                        | 1.801        | 32                      | 269        | 103          | 362        | 1.552        | 6.920         |
| Pescara Porta Nuova . . . . .                       | —                    | —         | 258                      | 1.364        | 23                     | 232          | 3                       | 123        | 369          | 971          | 27                        | 152          | 6                       | 91         | 36           | 76         | 722          | 3.009         |
| <b>Altri Centri, nuclei e case sparse . . . . .</b> | <b>—</b>             | <b>—</b>  | <b>134</b>               | <b>637</b>   | <b>13</b>              | <b>168</b>   | <b>—</b>                | <b>—</b>   | <b>77</b>    | <b>133</b>   | <b>16</b>                 | <b>25</b>    | <b>1</b>                | <b>1</b>   | <b>13</b>    | <b>14</b>  | <b>254</b>   | <b>978</b>    |
| Pescara Centrale . . . . .                          | —                    | —         | 109                      | 406          | 10                     | 121          | —                       | —          | 67           | 114          | 16                        | 25           | 1                       | 1          | 12           | 13         | 215          | 680           |
| Pescara Porta Nuova . . . . .                       | —                    | —         | 25                       | 231          | 3                      | 47           | —                       | —          | 10           | 19           | —                         | —            | —                       | —          | 1            | 1          | 39           | 298           |
| <b>COMUNE . . . . .</b>                             | <b>1</b>             | <b>17</b> | <b>844</b>               | <b>3.815</b> | <b>92</b>              | <b>1.007</b> | <b>6</b>                | <b>151</b> | <b>1.278</b> | <b>3.126</b> | <b>116</b>                | <b>1.978</b> | <b>39</b>               | <b>361</b> | <b>152</b>   | <b>452</b> | <b>2.528</b> | <b>10.907</b> |

**Comune di TORRE DEL GRECO**

TAV. 1 — Superficie territoriale, popolazione residente per sesso, densità, per circoscrizione comunale

| CIRCOSCRIZIONI COMUNALI                | SUPERFICIE TERRITORIALE<br>ha | POPOLAZIONE RESIDENTE |               |               | DENSITÀ<br>ab./ha |
|--|-------------------------------|-----------------------|---------------|---------------|-------------------|
|  |                               | M                     | F             | MF            |                   |
| Centro Urbano (Rioni) . . . . .        | 2.817                         | 27.328                | 28.402        | 55.730        | 19,8              |
| Capo Torre . . . . .                   | 100                           | 1.680                 | 1.840         | *3.520        | 35,2              |
| Santa Croce . . . . .                  | 100                           | 5.973                 | 6.437         | 12.410        | 124,1             |
| Marina . . . . .                       | 30                            | 4.863                 | 5.051         | 9.914         | 330,5             |
| San Giuseppe . . . . .                 | 100                           | 737                   | 738           | 1.475         | 14,8              |
| Luigi Palomba . . . . .                | 87                            | 2.309                 | 2.480         | 4.789         | 55,0              |
| Sant'Antonio . . . . .                 | 300                           | 2.159                 | 2.184         | 4.343         | 14,5              |
| Cappuccini . . . . .                   | 400                           | 4.622                 | 4.800         | 9.422         | 23,6              |
| Bianchini . . . . .                    | 500                           | 1.469                 | 1.484         | 2.953         | 5,9               |
| Cappella Nuova-Camaldoli . . . . .     | 600                           | 2.098                 | 2.006         | 4.104         | 6,8               |
| Lava Troia . . . . .                   | 300                           | 558                   | 530           | 1.088         | 3,6               |
| La Maria . . . . .                     | 300                           | 860                   | 852           | 1.712         | 5,7               |
| Ponte della Gatta . . . . .            | 39                            | 1.156                 | 1.158         | 2.314         | 59,3              |
| Santa Maria la Bruna . . . . .         | 150                           | 812                   | 808           | 1.620         | 10,8              |
| Leopardi . . . . .                     | 37                            | 830                   | 840           | 1.670         | 45,1              |
| Restante territorio comunale . . . . . | 23                            | 1.519                 | 1.542         | 3.061         | —                 |
| <b>COMUNE . . . . .</b>                | <b>3.066</b>                  | <b>31.645</b>         | <b>32.750</b> | <b>64.395</b> | <b>21,0</b>       |

TAV. 2 — Altitudine e popolazione residente del comune, delle frazioni geografiche e delle località abitate

| FRAZIONI Centri Nuclei    | Alti-tudine m | Popo-lazione residente | FRAZIONI Centri Nuclei          | Alti-tudine m | Popo-lazione residente | FRAZIONI Centri Nuclei   | Alti-tudine m | Popo-lazione residente |
|---------------------------|---------------|------------------------|---------------------------------|---------------|------------------------|--------------------------|---------------|------------------------|
| CAPPELLA NUOVA . . . . .  | 675/75        | 2.265                  | Ponte della Gatta . . . . .     | 50            | 2.376                  | Villa D'Orso . . . . .   | 22            | 37                     |
| Cappella Nuova . . . . .  | 169           | 311                    | Torre del Greco * . . . . .     | 38            | 50.099                 | Villa Palmieri . . . . . | 60            | 147                    |
| Case sparse . . . . .     | —             | 1.954                  | Camaldoli della Torre . . . . . | 185           | 46                     | Villa Prota . . . . .    | 44            | 163                    |
| TORRE DEL GRECO . . . . . | 610/0         | 62.130                 | Casa Izzo . . . . .             | 160           | 54                     | Case sparse . . . . .    | —             | 6.563                  |
| Leopardi . . . . .        | 62            | 1.891                  | De Santis . . . . .             | 19            | 46                     | COMUNE (a) . . . . .     | 675/0         | 64.395                 |
|                           |               |                        | Epitaffio . . . . .             | 98            | 94                     |                          |               |                        |
|                           |               |                        | Gurgo . . . . .                 | 20            | 308                    |                          |               |                        |
|                           |               |                        | Torretta Fiorillo . . . . .     | 12            | 277                    |                          |               |                        |
|                           |               |                        | Via Agnano . . . . .            | 75            | 29                     |                          |               |                        |

(a) Vedi comune di Resina per territorio in contestazione.

TAV. 3 — Popolazione residente per sesso, età e stato civile

| ETÀ (anni)         | MASCHI |            |        |                      |             |        | FEMMINE |            |        |                      |             |        | TOTALE |
|--------------------|--------|------------|--------|----------------------|-------------|--------|---------|------------|--------|----------------------|-------------|--------|--------|
|                    | Celibi | Coniu-gati | Vedovi | Separati legal-mente | Divor-ziati | Totale | Nubili  | Coniu-gate | Vedove | Separate legal-mente | Divor-ziate | Totale |        |
| 1 . . . . .        | 910    | —          | —      | —                    | —           | 910    | 790     | —          | —      | —                    | —           | 790    | 1.700  |
| 2 . . . . .        | 841    | —          | —      | —                    | —           | 841    | 780     | —          | —      | —                    | —           | 780    | 1.621  |
| 3 . . . . .        | 924    | —          | —      | —                    | —           | 924    | 872     | —          | —      | —                    | —           | 872    | 1.796  |
| 4 . . . . .        | 894    | —          | —      | —                    | —           | 894    | 905     | —          | —      | —                    | —           | 905    | 1.799  |
| 5 . . . . .        | 860    | —          | —      | —                    | —           | 860    | 810     | —          | —      | —                    | —           | 810    | 1.670  |
| fino a 5 . . . . . | 4.429  | —          | —      | —                    | —           | 4.429  | 4.157   | —          | —      | —                    | —           | 4.157  | 8.586  |
| 6 . . . . .        | 978    | —          | —      | —                    | —           | 978    | 930     | —          | —      | —                    | —           | 930    | 1.908  |
| 7 . . . . .        | 835    | —          | —      | —                    | —           | 835    | 727     | —          | —      | —                    | —           | 727    | 1.562  |
| 8 . . . . .        | 626    | —          | —      | —                    | —           | 626    | 625     | —          | —      | —                    | —           | 625    | 1.251  |
| 9 . . . . .        | 685    | —          | —      | —                    | —           | 685    | 678     | —          | —      | —                    | —           | 678    | 1.363  |
| 10 . . . . .       | 698    | —          | —      | —                    | —           | 698    | 659     | —          | —      | —                    | —           | 659    | 1.357  |
| 5-10 . . . . .     | 3.822  | —          | —      | —                    | —           | 3.822  | 3.619   | —          | —      | —                    | —           | 3.619  | 7.441  |
| 11 . . . . .       | 675    | —          | —      | —                    | —           | 675    | 661     | —          | —      | —                    | —           | 661    | 1.336  |
| 12 . . . . .       | 710    | —          | —      | —                    | —           | 710    | 626     | —          | —      | —                    | —           | 626    | 1.336  |
| 13 . . . . .       | 656    | —          | —      | —                    | —           | 656    | 607     | —          | —      | —                    | —           | 607    | 1.263  |
| 14 . . . . .       | 607    | —          | —      | —                    | —           | 607    | 598     | —          | —      | —                    | —           | 598    | 1.205  |
| 15 . . . . .       | 632    | 1          | 1      | —                    | —           | 634    | 574     | 2          | —      | —                    | —           | 576    | 1.210  |
| 10-15 . . . . .    | 3.280  | 1          | 1      | —                    | —           | 3.282  | 3.066   | 2          | —      | —                    | —           | 3.068  | 6.350  |

Segue TAV. 3 — Popolazione residente per sesso, età e stato civile

| ETÀ<br>(anni)           | MASCHI        |               |            |                     |            |               | FEMMINE       |               |              |                     |            |               | TOTALE        |
|-------------------------|---------------|---------------|------------|---------------------|------------|---------------|---------------|---------------|--------------|---------------------|------------|---------------|---------------|
|                         | Celibi        | Coniugati     | Vedovi     | Separati legalmente | Divorziati | Totale        | Nubili        | Coniugate     | Vedove       | Separate legalmente | Divorziate | Totale        |               |
| 16 . . . . .            | 568           | 1             | —          | —                   | —          | 569           | 529           | 1             | 1            | —                   | —          | 531           | 1.100         |
| 17 . . . . .            | 562           | —             | —          | —                   | —          | 562           | 536           | 6             | —            | —                   | —          | 542           | 1.104         |
| 18 . . . . .            | 598           | —             | —          | —                   | —          | 598           | 539           | 23            | —            | —                   | —          | 562           | 1.160         |
| 19 . . . . .            | 608           | 3             | 1          | —                   | —          | 612           | 521           | 30            | 1            | —                   | —          | 552           | 1.164         |
| 20 . . . . .            | 549           | 6             | —          | —                   | —          | 555           | 491           | 72            | 1            | —                   | —          | 564           | 1.119         |
| <b>15-20 . . . . .</b>  | <b>2.885</b>  | <b>10</b>     | <b>1</b>   | —                   | —          | <b>2.896</b>  | <b>2.616</b>  | <b>132</b>    | <b>3</b>     | —                   | —          | <b>2.751</b>  | <b>5.647</b>  |
| 21 . . . . .            | 571           | 17            | —          | —                   | —          | 588           | 476           | 109           | —            | —                   | —          | 585           | 1.173         |
| 22 . . . . .            | 564           | 39            | —          | —                   | —          | 603           | 378           | 131           | —            | 1                   | —          | 510           | 1.113         |
| 23 . . . . .            | 461           | 34            | —          | —                   | —          | 495           | 337           | 182           | 1            | —                   | —          | 520           | 1.015         |
| 24 . . . . .            | 439           | 86            | 1          | —                   | —          | 526           | 312           | 214           | —            | —                   | —          | 526           | 1.052         |
| 25 . . . . .            | 428           | 120           | 1          | —                   | —          | 549           | 259           | 246           | 4            | —                   | —          | 509           | 1.058         |
| <b>20-25 . . . . .</b>  | <b>2.463</b>  | <b>296</b>    | <b>2</b>   | —                   | —          | <b>2.761</b>  | <b>1.762</b>  | <b>832</b>    | <b>5</b>     | <b>1</b>            | —          | <b>2.650</b>  | <b>5.411</b>  |
| 26 . . . . .            | 379           | 167           | —          | —                   | —          | 546           | 208           | 291           | 3            | 1                   | —          | 503           | 1.049         |
| 27 . . . . .            | 285           | 181           | —          | —                   | —          | 466           | 183           | 325           | 3            | 1                   | —          | 512           | 978           |
| 28 . . . . .            | 250           | 249           | 2          | —                   | —          | 501           | 212           | 345           | 5            | —                   | —          | 562           | 1.063         |
| 29 . . . . .            | 229           | 265           | —          | —                   | —          | 494           | 150           | 403           | 15           | —                   | —          | 568           | 1.062         |
| 30 . . . . .            | 186           | 331           | 4          | —                   | —          | 521           | 144           | 406           | 12           | —                   | —          | 562           | 1.033         |
| <b>25-30 . . . . .</b>  | <b>1.329</b>  | <b>1.193</b>  | <b>6</b>   | —                   | —          | <b>2.528</b>  | <b>897</b>    | <b>1.770</b>  | <b>38</b>    | <b>2</b>            | —          | <b>2.707</b>  | <b>5.235</b>  |
| 31 . . . . .            | 177           | 355           | —          | —                   | —          | 532           | 125           | 437           | 15           | —                   | —          | 577           | 1.109         |
| 32 . . . . .            | 165           | 352           | 3          | —                   | —          | 520           | 122           | 417           | 12           | 1                   | —          | 552           | 1.072         |
| 33 . . . . .            | 103           | 207           | 1          | —                   | —          | 311           | 84            | 256           | 11           | 1                   | —          | 352           | 663           |
| 34 . . . . .            | 77            | 227           | 1          | —                   | —          | 305           | 65            | 258           | 14           | 2                   | —          | 339           | 644           |
| 35 . . . . .            | 61            | 287           | 2          | 1                   | —          | 351           | 61            | 295           | 15           | 1                   | —          | 372           | 723           |
| <b>30-35 . . . . .</b>  | <b>583</b>    | <b>1.428</b>  | <b>7</b>   | <b>1</b>            | —          | <b>2.019</b>  | <b>457</b>    | <b>1.663</b>  | <b>67</b>    | <b>5</b>            | —          | <b>2.192</b>  | <b>4.211</b>  |
| 36 . . . . .            | 67            | 320           | 2          | —                   | —          | 389           | 75            | 288           | 7            | 2                   | —          | 372           | 761           |
| 37 . . . . .            | 71            | 365           | —          | 2                   | —          | 438           | 80            | 352           | 18           | 1                   | —          | 451           | 889           |
| 38 . . . . .            | 52            | 382           | 4          | —                   | —          | 438           | 64            | 344           | 22           | —                   | —          | 430           | 868           |
| 39 . . . . .            | 52            | 430           | —          | 2                   | —          | 484           | 69            | 300           | 30           | —                   | —          | 489           | 973           |
| 40 . . . . .            | 37            | 383           | 2          | 1                   | —          | 423           | 55            | 298           | 25           | —                   | —          | 378           | 801           |
| <b>35-40 . . . . .</b>  | <b>279</b>    | <b>1.880</b>  | <b>8</b>   | <b>5</b>            | —          | <b>2.172</b>  | <b>343</b>    | <b>1.672</b>  | <b>102</b>   | <b>3</b>            | —          | <b>2.120</b>  | <b>4.292</b>  |
| 41 . . . . .            | 35            | 289           | 2          | 1                   | —          | 327           | 56            | 289           | 26           | 1                   | —          | 372           | 699           |
| 42 . . . . .            | 43            | 341           | 4          | 1                   | —          | 389           | 56            | 299           | 34           | —                   | —          | 389           | 778           |
| 43 . . . . .            | 27            | 319           | 5          | —                   | —          | 351           | 58            | 276           | 33           | 2                   | —          | 369           | 720           |
| 44 . . . . .            | 21            | 324           | 10         | 2                   | —          | 357           | 61            | 281           | 27           | 1                   | —          | 370           | 727           |
| 45 . . . . .            | 31            | 267           | 1          | 1                   | —          | 300           | 47            | 258           | 48           | 1                   | —          | 354           | 654           |
| <b>40-45 . . . . .</b>  | <b>157</b>    | <b>1.540</b>  | <b>22</b>  | <b>5</b>            | —          | <b>1.724</b>  | <b>278</b>    | <b>1.403</b>  | <b>168</b>   | <b>5</b>            | —          | <b>1.854</b>  | <b>3.578</b>  |
| 46 . . . . .            | 23            | 270           | 2          | 2                   | —          | 297           | 43            | 261           | 40           | 1                   | —          | 345           | 642           |
| 47 . . . . .            | 16            | 257           | 5          | —                   | —          | 278           | 43            | 227           | 33           | 1                   | —          | 304           | 582           |
| 48 . . . . .            | 14            | 270           | 5          | —                   | —          | 289           | 47            | 235           | 44           | —                   | —          | 326           | 615           |
| 49 . . . . .            | 19            | 233           | 8          | —                   | —          | 260           | 41            | 242           | 42           | 1                   | —          | 326           | 586           |
| 50 . . . . .            | 16            | 263           | 6          | —                   | —          | 285           | 42            | 241           | 58           | —                   | —          | 341           | 626           |
| <b>45-50 . . . . .</b>  | <b>88</b>     | <b>1.293</b>  | <b>26</b>  | <b>2</b>            | —          | <b>1.409</b>  | <b>216</b>    | <b>1.206</b>  | <b>217</b>   | <b>3</b>            | —          | <b>1.642</b>  | <b>3.051</b>  |
| 51 . . . . .            | 11            | 210           | 9          | 1                   | —          | 231           | 36            | 197           | 55           | —                   | —          | 288           | 519           |
| 52 . . . . .            | 18            | 208           | 6          | —                   | —          | 232           | 45            | 190           | 51           | —                   | —          | 286           | 518           |
| 53 . . . . .            | 6             | 211           | 11         | 1                   | —          | 229           | 31            | 180           | 56           | —                   | —          | 267           | 496           |
| 54 . . . . .            | 12            | 227           | 16         | —                   | —          | 255           | 28            | 162           | 74           | —                   | —          | 264           | 519           |
| 55 . . . . .            | 6             | 165           | 10         | 3                   | —          | 184           | 20            | 167           | 68           | —                   | —          | 255           | 439           |
| <b>50-55 . . . . .</b>  | <b>53</b>     | <b>1.021</b>  | <b>52</b>  | <b>5</b>            | —          | <b>1.131</b>  | <b>160</b>    | <b>896</b>    | <b>304</b>   | —                   | —          | <b>1.360</b>  | <b>2.491</b>  |
| 56 . . . . .            | 14            | 174           | 8          | 1                   | —          | 197           | 25            | 174           | 73           | —                   | —          | 272           | 469           |
| 57 . . . . .            | 10            | 163           | 7          | —                   | —          | 180           | 26            | 152           | 85           | 1                   | —          | 264           | 444           |
| 58 . . . . .            | 11            | 163           | 4          | —                   | —          | 178           | 23            | 133           | 62           | —                   | —          | 218           | 396           |
| 59 . . . . .            | 8             | 155           | 9          | 2                   | —          | 174           | 29            | 153           | 78           | —                   | —          | 260           | 434           |
| 60 . . . . .            | 11            | 168           | 9          | 2                   | —          | 190           | 25            | 140           | 80           | 2                   | —          | 247           | 437           |
| <b>55-60 . . . . .</b>  | <b>54</b>     | <b>823</b>    | <b>37</b>  | <b>5</b>            | —          | <b>919</b>    | <b>128</b>    | <b>752</b>    | <b>378</b>   | <b>3</b>            | —          | <b>1.261</b>  | <b>2.180</b>  |
| 61 . . . . .            | 8             | 166           | 21         | 1                   | —          | 196           | 23            | 160           | 86           | 1                   | —          | 270           | 466           |
| 62 . . . . .            | 9             | 126           | 16         | 1                   | —          | 152           | 19            | 141           | 97           | —                   | 1          | 258           | 410           |
| 63 . . . . .            | 10            | 159           | 13         | —                   | —          | 182           | 19            | 124           | 85           | —                   | —          | 228           | 410           |
| 64 . . . . .            | 5             | 142           | 14         | —                   | —          | 161           | 25            | 101           | 87           | —                   | —          | 213           | 374           |
| 65 . . . . .            | 8             | 133           | 17         | —                   | —          | 158           | 24            | 96            | 83           | —                   | —          | 203           | 361           |
| <b>60-65 . . . . .</b>  | <b>40</b>     | <b>726</b>    | <b>81</b>  | <b>2</b>            | —          | <b>849</b>    | <b>110</b>    | <b>622</b>    | <b>438</b>   | <b>1</b>            | <b>1</b>   | <b>1.172</b>  | <b>2.021</b>  |
| 66 . . . . .            | 14            | 124           | 20         | 1                   | —          | 160           | 13            | 91            | 85           | —                   | —          | 189           | 349           |
| 67 . . . . .            | 11            | 117           | 13         | —                   | —          | 141           | 19            | 92            | 89           | —                   | —          | 200           | 341           |
| 68 . . . . .            | 10            | 105           | 18         | —                   | —          | 133           | 18            | 69            | 84           | 1                   | —          | 172           | 305           |
| 69 . . . . .            | 8             | 96            | 21         | 1                   | —          | 126           | 13            | 66            | 78           | —                   | —          | 157           | 283           |
| 70 . . . . .            | 9             | 94            | 21         | —                   | —          | 124           | 26            | 51            | 89           | —                   | —          | 166           | 290           |
| <b>65-70 . . . . .</b>  | <b>52</b>     | <b>536</b>    | <b>93</b>  | <b>2</b>            | <b>1</b>   | <b>684</b>    | <b>89</b>     | <b>369</b>    | <b>425</b>   | <b>1</b>            | —          | <b>884</b>    | <b>1.568</b>  |
| 71 . . . . .            | 6             | 88            | 25         | —                   | —          | 119           | 13            | 49            | 86           | 1                   | —          | 149           | 268           |
| 72 . . . . .            | 7             | 84            | 32         | —                   | —          | 123           | 17            | 49            | 93           | —                   | —          | 159           | 282           |
| 73 . . . . .            | 7             | 56            | 15         | —                   | —          | 78            | 12            | 43            | 79           | —                   | —          | 134           | 212           |
| 74 . . . . .            | 7             | 67            | 16         | —                   | —          | 90            | 12            | 39            | 66           | —                   | —          | 117           | 207           |
| 75 . . . . .            | 6             | 67            | 22         | —                   | —          | 95            | 11            | 29            | 65           | 1                   | —          | 106           | 201           |
| <b>70-75 . . . . .</b>  | <b>33</b>     | <b>362</b>    | <b>110</b> | —                   | —          | <b>505</b>    | <b>65</b>     | <b>209</b>    | <b>389</b>   | <b>2</b>            | —          | <b>665</b>    | <b>1.170</b>  |
| 76 . . . . .            | 4             | 52            | 19         | 1                   | —          | 76            | 13            | 13            | 62           | —                   | —          | 88            | 164           |
| 77 . . . . .            | 10            | 54            | 32         | —                   | —          | 96            | 12            | 21            | 51           | —                   | —          | 84            | 180           |
| 78 . . . . .            | 1             | 40            | 15         | —                   | —          | 56            | 11            | 14            | 57           | —                   | —          | 82            | 138           |
| 79 . . . . .            | 2             | 29            | 16         | —                   | —          | 47            | 5             | 10            | 60           | —                   | —          | 75            | 122           |
| 80 . . . . .            | 3             | 20            | 18         | 1                   | —          | 42            | 4             | 11            | 35           | —                   | —          | 50            | 92            |
| <b>75-80 . . . . .</b>  | <b>20</b>     | <b>185</b>    | <b>100</b> | <b>2</b>            | —          | <b>317</b>    | <b>45</b>     | <b>69</b>     | <b>265</b>   | —                   | —          | <b>379</b>    | <b>696</b>    |
| 80-85 . . . . .         | 9             | 79            | 58         | —                   | —          | 146           | 19            | 29            | 141          | —                   | —          | 189           | 335           |
| 85-90 . . . . .         | 1             | 17            | 26         | —                   | —          | 44            | 8             | 1             | 58           | —                   | —          | 67            | 111           |
| 90-95 . . . . .         | —             | 4             | 4          | —                   | —          | 8             | 2             | 1             | 9            | —                   | —          | 12            | 20            |
| 95-100 . . . . .        | —             | —             | —          | —                   | —          | —             | —             | —             | 1            | —                   | —          | 1             | 1             |
| oltre 100 . . . . .     | —             | —             | —          | —                   | —          | —             | —             | —             | —            | —                   | —          | —             | —             |
| <b>TOTALE . . . . .</b> | <b>19.577</b> | <b>11.404</b> | <b>634</b> | <b>29</b>           | <b>1</b>   | <b>31.645</b> | <b>18.037</b> | <b>11.678</b> | <b>3.008</b> | <b>26</b>           | <b>1</b>   | <b>32.750</b> | <b>64.395</b> |

TAV. 4 — Popolazione residente per sesso, classe di età e circoscrizione comunale

| CIRCOSCRIZIONI COMUNALI                   | ETÀ (anni compiuti) |              |              |              |              |              |              |              |              |              |              |              | TOTALE        |
|---|---------------------|--------------|--------------|--------------|--------------|--------------|--------------|--------------|--------------|--------------|--------------|--------------|---------------|
|   | fino a 6            | 6-10         | 10-14        | 14-18        | 18-21        | 21-25        | 25-35        | 35-45        | 45-55        | 55-60        | 60-65        | oltre 65     |               |
| <b>MASCHI</b>                             |                     |              |              |              |              |              |              |              |              |              |              |              |               |
| Centro Urbano (Rioni) . . . . .           | 4.714               | 2.456        | 2.296        | 2.024        | 1.486        | 1.825        | 3.957        | 3.358        | 2.181        | 797          | 742          | 1.492        | 27.328        |
| <i>Capo Torre</i> . . . . .               | 249                 | 166          | 133          | 119          | 81           | 94           | 249          | 198          | 149          | 71           | 53           | 118          | 1.680         |
| <i>Santa Croce</i> . . . . .              | 1.080               | 514          | 486          | 401          | 320          | 416          | 866          | 741          | 496          | 156          | 159          | 338          | 5.973         |
| <i>Marina</i> . . . . .                   | 826                 | 444          | 408          | 403          | 270          | 301          | 712          | 597          | 370          | 157          | 139          | 236          | 4.863         |
| <i>San Giuseppe</i> . . . . .             | 152                 | 58           | 66           | 63           | 41           | 44           | 97           | 94           | 50           | 16           | 18           | 38           | 737           |
| <i>Luigi Palomba</i> . . . . .            | 402                 | 192          | 216          | 156          | 121          | 167          | 343          | 265          | 188          | 61           | 62           | 136          | 2.309         |
| <i>Sant'Antonio</i> . . . . .             | 342                 | 196          | 197          | 168          | 128          | 163          | 304          | 236          | 174          | 72           | 55           | 124          | 2.159         |
| <i>Cappuccini</i> . . . . .               | 776                 | 419          | 372          | 339          | 249          | 293          | 644          | 614          | 381          | 142          | 129          | 264          | 4.622         |
| <i>Bianchini</i> . . . . .                | 255                 | 142          | 124          | 121          | 71           | 104          | 219          | 181          | 109          | 33           | 40           | 70           | 1.469         |
| <i>Cappella Nuova-Camaldoli</i> . . . . . | 386                 | 186          | 172          | 146          | 127          | 140          | 307          | 259          | 157          | 52           | 55           | 111          | 2.098         |
| <i>Lava Troia</i> . . . . .               | 88                  | 50           | 56           | 49           | 33           | 49           | 80           | 58           | 46           | 16           | 12           | 21           | 558           |
| <i>La Maria</i> . . . . .                 | 158                 | 89           | 66           | 59           | 45           | 54           | 136          | 115          | 61           | 21           | 20           | 36           | 860           |
| Ponte della Gatta . . . . .               | 185                 | 110          | 93           | 88           | 77           | 96           | 151          | 151          | 107          | 25           | 20           | 58           | 1.156         |
| Santa Maria la Bruna . . . . .            | 137                 | 70           | 65           | 61           | 64           | 73           | 115          | 83           | 60           | 24           | 21           | 39           | 812           |
| Leopardi . . . . .                        | 116                 | 80           | 76           | 60           | 43           | 59           | 113          | 101          | 80           | 30           | 23           | 49           | 830           |
| Restante territorio comunale . . . . .    | 255                 | 128          | 118          | 130          | 85           | 120          | 211          | 203          | 112          | 43           | 43           | 71           | 1.519         |
| <b>COMUNE</b> . . . . .                   | <b>5.407</b>        | <b>2.844</b> | <b>2.648</b> | <b>2.363</b> | <b>1.755</b> | <b>2.173</b> | <b>4.547</b> | <b>3.896</b> | <b>2.540</b> | <b>919</b>   | <b>849</b>   | <b>1.704</b> | <b>31.645</b> |
| <b>FEMMINE</b>                            |                     |              |              |              |              |              |              |              |              |              |              |              |               |
| Centro Urbano (Rioni) . . . . .           | 4.431               | 2.328        | 2.144        | 1.906        | 1.438        | 1.728        | 4.269        | 3.426        | 2.610        | 1.121        | 1.046        | 1.955        | 28.402        |
| <i>Capo Torre</i> . . . . .               | 238                 | 141          | 125          | 105          | 83           | 107          | 296          | 250          | 198          | 72           | 82           | 143          | 1.840         |
| <i>Santa Croce</i> . . . . .              | 983                 | 533          | 487          | 414          | 300          | 349          | 955          | 784          | 629          | 275          | 237          | 491          | 6.437         |
| <i>Marina</i> . . . . .                   | 844                 | 421          | 403          | 339          | 264          | 306          | 720          | 593          | 452          | 210          | 173          | 326          | 5.051         |
| <i>San Giuseppe</i> . . . . .             | 124                 | 69           | 70           | 69           | 35           | 47           | 88           | 90           | 57           | 19           | 33           | 37           | 738           |
| <i>Luigi Palomba</i> . . . . .            | 377                 | 205          | 169          | 153          | 126          | 155          | 371          | 280          | 227          | 100          | 107          | 210          | 2.480         |
| <i>Sant'Antonio</i> . . . . .             | 363                 | 206          | 140          | 162          | 118          | 151          | 321          | 248          | 188          | 84           | 61           | 142          | 2.184         |
| <i>Cappuccini</i> . . . . .               | 696                 | 361          | 377          | 305          | 227          | 269          | 754          | 590          | 457          | 201          | 204          | 359          | 4.800         |
| <i>Bianchini</i> . . . . .                | 249                 | 126          | 132          | 107          | 78           | 104          | 223          | 171          | 118          | 52           | 46           | 78           | 1.484         |
| <i>Cappella Nuova-Camaldoli</i> . . . . . | 332                 | 154          | 147          | 152          | 120          | 129          | 324          | 258          | 168          | 62           | 59           | 101          | 2.006         |
| <i>Lava Troia</i> . . . . .               | 81                  | 42           | 38           | 36           | 28           | 49           | 78           | 67           | 43           | 17           | 16           | 35           | 530           |
| <i>La Maria</i> . . . . .                 | 144                 | 70           | 56           | 64           | 59           | 62           | 139          | 95           | 73           | 29           | 28           | 33           | 852           |
| Ponte della Gatta . . . . .               | 184                 | 105          | 100          | 81           | 73           | 84           | 149          | 158          | 113          | 38           | 21           | 52           | 1.158         |
| Santa Maria la Bruna . . . . .            | 116                 | 69           | 64           | 65           | 51           | 66           | 131          | 90           | 60           | 29           | 26           | 41           | 808           |
| Leopardi . . . . .                        | 117                 | 63           | 62           | 57           | 38           | 61           | 122          | 115          | 80           | 30           | 33           | 62           | 840           |
| Restante territorio comunale . . . . .    | 239                 | 124          | 122          | 102          | 101          | 126          | 228          | 185          | 139          | 43           | 46           | 87           | 1.542         |
| <b>COMUNE</b> . . . . .                   | <b>5.087</b>        | <b>2.689</b> | <b>2.492</b> | <b>2.211</b> | <b>1.701</b> | <b>2.065</b> | <b>4.899</b> | <b>3.974</b> | <b>3.002</b> | <b>1.261</b> | <b>1.172</b> | <b>2.197</b> | <b>32.750</b> |
| <b>MASCHI E FEMMINE</b>                   |                     |              |              |              |              |              |              |              |              |              |              |              |               |
| Centro Urbano (Rioni) . . . . .           | 9.145               | 4.784        | 4.440        | 3.930        | 2.924        | 3.553        | 8.226        | 6.784        | 4.791        | 1.918        | 1.788        | 3.447        | 55.730        |
| <i>Capo Torre</i> . . . . .               | 487                 | 307          | 258          | 224          | 164          | 201          | 545          | 448          | 347          | 143          | 135          | 261          | 3.520         |
| <i>Santa Croce</i> . . . . .              | 2.063               | 1.047        | 973          | 815          | 620          | 765          | 1.821        | 1.525        | 1.125        | 431          | 396          | 829          | 12.410        |
| <i>Marina</i> . . . . .                   | 1.670               | 865          | 811          | 742          | 534          | 607          | 1.432        | 1.190        | 822          | 367          | 312          | 562          | 9.914         |
| <i>San Giuseppe</i> . . . . .             | 276                 | 127          | 136          | 132          | 76           | 91           | 185          | 184          | 107          | 35           | 51           | 75           | 1.475         |
| <i>Luigi Palomba</i> . . . . .            | 779                 | 397          | 385          | 309          | 247          | 322          | 714          | 545          | 415          | 161          | 169          | 346          | 4.789         |
| <i>Sant'Antonio</i> . . . . .             | 705                 | 402          | 337          | 330          | 246          | 314          | 625          | 484          | 362          | 156          | 116          | 266          | 4.343         |
| <i>Cappuccini</i> . . . . .               | 1.472               | 780          | 749          | 644          | 476          | 562          | 1.398        | 1.204        | 838          | 343          | 333          | 623          | 9.422         |
| <i>Bianchini</i> . . . . .                | 504                 | 268          | 256          | 228          | 149          | 208          | 442          | 352          | 227          | 85           | 86           | 148          | 2.953         |
| <i>Cappella Nuova-Camaldoli</i> . . . . . | 718                 | 340          | 319          | 298          | 247          | 269          | 631          | 517          | 325          | 114          | 114          | 212          | 4.104         |
| <i>Lava Troia</i> . . . . .               | 169                 | 92           | 94           | 85           | 61           | 98           | 158          | 125          | 89           | 33           | 28           | 56           | 1.088         |
| <i>La Maria</i> . . . . .                 | 302                 | 159          | 122          | 123          | 104          | 116          | 275          | 210          | 134          | 50           | 48           | 69           | 1.712         |
| Ponte della Gatta . . . . .               | 369                 | 215          | 193          | 169          | 150          | 180          | 300          | 309          | 220          | 63           | 41           | 105          | 2.314         |
| Santa Maria la Bruna . . . . .            | 253                 | 139          | 129          | 126          | 115          | 139          | 246          | 173          | 120          | 53           | 47           | 80           | 1.620         |
| Leopardi . . . . .                        | 233                 | 143          | 138          | 117          | 81           | 120          | 235          | 216          | 160          | 60           | 56           | 111          | 1.670         |
| Restante territorio comunale . . . . .    | 494                 | 252          | 240          | 232          | 186          | 246          | 439          | 388          | 251          | 86           | 89           | 158          | 3.061         |
| <b>COMUNE</b> . . . . .                   | <b>10.494</b>       | <b>5.533</b> | <b>5.140</b> | <b>4.574</b> | <b>3.456</b> | <b>4.238</b> | <b>9.446</b> | <b>7.870</b> | <b>5.542</b> | <b>2.180</b> | <b>2.021</b> | <b>3.901</b> | <b>64.395</b> |



Segue TAV. 5 — Popolazione residente attiva, per sesso, professione, posizione nella professione e rami di attività economica

| N. classificazione | PROFESSIONI<br>—<br>POSIZIONI NELLA PROFESSIONE  | AGRICOLTURA, CACCIA E PESCA |  | INDUSTRIE  |            | PUBBLICA AMMINISTRAZIONE |          | ALTRI RAMI |           | TOTALE       |              |
|--------------------|--|-----------------------------|--|------------|------------|--------------------------|----------|------------|-----------|--------------|--------------|
|                    |  | MF                          | M  | MF         | M          | MF                       | M        | MF         | M         | MF           | M            |
|                    |  | <b>3</b>                    | <b>ARTI E MESTIERI PARTICOLARI DELLE LAVORAZIONI AGRICOLE E FORESTALI, DELL'ALLEVAMENTO DEL BESTIAME E DELLA PESCA</b> |            |            |                          |          |            |           |              |              |
| <b>3.10</b>        | <b>Coltivatori agricoli generici . . . . .</b>   | <b>2.555</b>                | <b>2.073</b>   | —          | —          | —                        | —        | —          | —         | <b>2.555</b> | <b>2.073</b> |
|                    | Lavoratori in proprio e coadiuvanti . . . . .  | 1.719                       | 1.331  | —          | —          | —                        | —        | —          | —         | 1.719        | 1.331        |
|                    | Lavoratori dipendenti . . . . .  | 836                         | 742  | —          | —          | —                        | —        | —          | —         | 836          | 742          |
| <b>3.21</b>        | <b>Ortolani, giardinieri, floricoltori, vivaisti e simili</b>  | <b>250</b>                  | <b>155</b>   | —          | —          | —                        | —        | —          | —         | <b>250</b>   | <b>155</b>   |
|                    | Lavoratori in proprio e coadiuvanti . . . . .  | 237                         | 144  | —          | —          | —                        | —        | —          | —         | 237          | 144          |
|                    | Lavoratori dipendenti . . . . .  | 13                          | 11   | —          | —          | —                        | —        | —          | —         | 13           | 11           |
| <b>3.22</b>        | <b>Vignaioli . . . . .</b>   | <b>5</b>                    | <b>2</b>   | —          | —          | —                        | —        | —          | —         | <b>5</b>     | <b>2</b>     |
|                    | Lavoratori in proprio e coadiuvanti . . . . .  | 5                           | 2  | —          | —          | —                        | —        | —          | —         | 5            | 2            |
| <b>3.23</b>        | <b>Agrumicoltori, olivicoltori, frutticoltori . . . . .</b>  | <b>12</b>                   | <b>8</b>   | —          | —          | —                        | —        | —          | —         | <b>12</b>    | <b>8</b>     |
|                    | Lavoratori in proprio e coadiuvanti . . . . .  | 12                          | 8  | —          | —          | —                        | —        | —          | —         | 12           | 8            |
| <b>3.24</b>        | <b>Altri coltivatori specializzati . . . . .</b>   | —                           | —  | —          | —          | <b>8</b>                 | <b>6</b> | <b>8</b>   | <b>8</b>  | <b>16</b>    | <b>14</b>    |
|                    | Lavoratori dipendenti . . . . .  | —                           | —  | —          | —          | 8                        | 6        | 8          | 8         | 16           | 14           |
| <b>3.30</b>        | <b>Operatori agricoli vari specializzati . . . . .</b>   | <b>36</b>                   | <b>30</b>  | —          | —          | —                        | —        | —          | —         | <b>36</b>    | <b>30</b>    |
|                    | Lavoratori in proprio e coadiuvanti . . . . .  | 33                          | 28   | —          | —          | —                        | —        | —          | —         | 33           | 28           |
|                    | Lavoratori dipendenti . . . . .  | 3                           | 2  | —          | —          | —                        | —        | —          | —         | 3            | 2            |
| <b>3.40</b>        | <b>Selvicoltori, boscaioli, carbonai . . . . .</b>   | <b>7</b>                    | <b>7</b>   | —          | —          | —                        | —        | —          | —         | <b>7</b>     | <b>7</b>     |
|                    | Lavoratori dipendenti . . . . .  | 7                           | 7  | —          | —          | —                        | —        | —          | —         | 7            | 7            |
| <b>3.50</b>        | <b>Allevatori, pastori, guardiani di animali . . . . .</b>   | <b>16</b>                   | <b>16</b>  | —          | —          | —                        | —        | —          | —         | <b>16</b>    | <b>16</b>    |
|                    | Lavoratori in proprio e coadiuvanti . . . . .  | 5                           | 5  | —          | —          | —                        | —        | —          | —         | 5            | 5            |
|                    | Lavoratori dipendenti . . . . .  | 11                          | 11   | —          | —          | —                        | —        | —          | —         | 11           | 11           |
| <b>3.60</b>        | <b>Pescatori, piscicoltori, cacciatori . . . . .</b>   | <b>206</b>                  | <b>206</b>   | —          | —          | —                        | —        | —          | —         | <b>206</b>   | <b>206</b>   |
|                    | Lavoratori in proprio e coadiuvanti . . . . .  | 102                         | 102  | —          | —          | —                        | —        | —          | —         | 102          | 102          |
|                    | Lavoratori dipendenti . . . . .  | 104                         | 104  | —          | —          | —                        | —        | —          | —         | 104          | 104          |
| <b>4</b>           | <b>ARTI E MESTIERI PARTICOLARI DELLA LAVORAZIONE E FABBRICAZIONE DI MATERIALI E PRODOTTI INDUSTRIALI E ARTIGIANI</b>               |                             |  |            |            |                          |          |            |           |              |              |
| <b>4.11</b>        | <b>Mugnai, panettieri, pastai, pasticciari, gelatieri e simili . . . . .</b>   | —                           | —  | <b>267</b> | <b>260</b> | <b>1</b>                 | <b>1</b> | <b>96</b>  | <b>96</b> | <b>364</b>   | <b>357</b>   |
|                    | Lavoratori in proprio e coadiuvanti . . . . .  | —                           | —  | 24         | 20         | —                        | —        | —          | —         | 24           | 20           |
|                    | Lavoratori dipendenti . . . . .  | —                           | —  | 243        | 240        | 1                        | 1        | 96         | 96        | 340          | 337          |
| <b>4.12</b>        | <b>Macellatori . . . . .</b>   | —                           | —  | <b>1</b>   | <b>1</b>   | —                        | —        | <b>14</b>  | <b>14</b> | <b>15</b>    | <b>15</b>    |
|                    | Lavoratori dipendenti . . . . .  | —                           | —  | 1          | 1          | —                        | —        | 14         | 14        | 15           | 15           |
| <b>4.13</b>        | <b>Salatori e affumicatori di carne e di pesce, insaccatori, confezionatori di conserve alimentari . . . . .</b>                   | —                           | —  | <b>21</b>  | <b>5</b>   | —                        | —        | —          | —         | <b>21</b>    | <b>5</b>     |
|                    | Lavoratori dipendenti . . . . .  | —                           | —  | 21         | 5          | —                        | —        | —          | —         | 21           | 5            |
| <b>4.14</b>        | <b>Casari . . . . .</b>  | —                           | —  | —          | —          | —                        | —        | —          | —         | —            | —            |
| <b>4.15</b>        | <b>Frantoiani, vinificatori, birrai, maltatori, gassosai</b>   | —                           | —  | <b>3</b>   | <b>2</b>   | —                        | —        | —          | —         | <b>3</b>     | <b>2</b>     |
|                    | Lavoratori in proprio e coadiuvanti . . . . .  | —                           | —  | 2          | 1          | —                        | —        | —          | —         | 2            | 1            |
|                    | Lavoratori dipendenti . . . . .  | —                           | —  | 1          | 1          | —                        | —        | —          | —         | 1            | 1            |
| <b>4.16</b>        | <b>Condizionatori e confezionatori del tabacco . . . . .</b>   | —                           | —  | <b>2</b>   | —          | —                        | —        | —          | —         | <b>2</b>     | —            |
|                    | Lavoratori dipendenti . . . . .  | —                           | —  | 2          | —          | —                        | —        | —          | —         | 2            | —            |
| <b>4.21</b>        | <b>Filatori, tessitori, cardatori, merlettai, cordai e simili . . . . .</b>  | —                           | —  | <b>1</b>   | —          | —                        | —        | —          | —         | <b>1</b>     | —            |
|                    | Lavoratori dipendenti . . . . .  | —                           | —  | 1          | —          | —                        | —        | —          | —         | 1            | —            |
| <b>4.22</b>        | <b>Lavoratori e sgrassatori di lana, tintori e finitori di filati e tessuti, impermeabilizzatori di tessuti e simili . . . . .</b> | —                           | —  | <b>1</b>   | <b>1</b>   | —                        | —        | —          | —         | <b>1</b>     | <b>1</b>     |
|                    | Lavoratori dipendenti . . . . .  | —                           | —  | 1          | 1          | —                        | —        | —          | —         | 1            | 1            |
| <b>4.31</b>        | <b>Sarti, pellicciai, cappellai, camiciai, magliai, borsettieri, tappezzieri e simili . . . . .</b>                                | —                           | —  | <b>125</b> | <b>65</b>  | <b>10</b>                | <b>1</b> | <b>7</b>   | <b>2</b>  | <b>142</b>   | <b>68</b>    |
|                    | Lavoratori in proprio e coadiuvanti . . . . .  | —                           | —  | 55         | 42         | —                        | —        | —          | —         | 55           | 42           |
|                    | Lavoratori dipendenti . . . . .  | —                           | —  | 70         | 23         | 10                       | 1        | 7          | 2         | 87           | 26           |
| <b>4.32</b>        | <b>Calzolai . . . . .</b>  | —                           | —  | <b>129</b> | <b>128</b> | <b>2</b>                 | <b>2</b> | —          | —         | <b>131</b>   | <b>130</b>   |
|                    | Lavoratori in proprio e coadiuvanti . . . . .  | —                           | —  | 80         | 80         | —                        | —        | —          | —         | 80           | 80           |
|                    | Lavoratori dipendenti . . . . .  | —                           | —  | 49         | 48         | 2                        | 2        | —          | —         | 51           | 50           |
| <b>4.33</b>        | <b>Ombrellai, spazzolai, bottonieri, pettinai . . . . .</b>  | —                           | —  | <b>100</b> | <b>77</b>  | —                        | —        | <b>1</b>   | <b>1</b>  | <b>101</b>   | <b>78</b>    |
|                    | Lavoratori in proprio e coadiuvanti . . . . .  | —                           | —  | 45         | 43         | —                        | —        | —          | —         | 45           | 43           |
|                    | Lavoratori dipendenti . . . . .  | —                           | —  | 55         | 34         | —                        | —        | 1          | 1         | 56           | 35           |

Segue TAV. 5 — Popolazione residente attiva, per sesso, professione, posizione nella professione e rami di attività economica.

| N. classificazione | PROFESSIONI<br>—<br>POSIZIONI NELLA PROFESSIONE   | AGRICOLTURA, CACCIA E PESCA |   | INDUSTRIE |     | PUBBLICA AMMINISTRAZIONE |    | ALTRI RAMI |    | TOTALE |     |
|--------------------|---|-----------------------------|---|-----------|-----|--------------------------|----|------------|----|--------|-----|
|                    |   | MF                          | M | MF        | M   | MF                       | M  | MF         | M  | MF     | M   |
| 4.34               | <b>Stiratrici, lavandaie, tintori e smacchiatori di abiti</b>   | —                           | — | —         | —   | 2                        | —  | 19         | 5  | 21     | 5   |
|                    | Lavoratori in proprio e coadiuvanti . . . . .   | —                           | — | —         | —   | —                        | —  | 1          | —  | 1      | —   |
|                    | Lavoratori dipendenti . . . . .   | —                           | — | —         | —   | 2                        | —  | 18         | 5  | 20     | 5   |
| 4.35               | <b>Conciatori, imbalsamatori . . . . .</b>  | —                           | — | 5         | 4   | —                        | —  | —          | —  | 5      | 4   |
|                    | Lavoratori dipendenti . . . . .   | —                           | — | 5         | 4   | —                        | —  | —          | —  | 5      | 4   |
| 4.36               | <b>Sellai, pellettieri e simili . . . . .</b>   | —                           | — | 51        | 48  | —                        | —  | —          | —  | 51     | 48  |
|                    | Lavoratori in proprio e coadiuvanti . . . . .   | —                           | — | 27        | 26  | —                        | —  | —          | —  | 27     | 26  |
|                    | Lavoratori dipendenti . . . . .   | —                           | — | 24        | 22  | —                        | —  | —          | —  | 24     | 22  |
| 4.41               | <b>Falegnami, ebanisti, mobiliere e simili . . . . .</b>  | —                           | — | 342       | 337 | 9                        | 9  | 7          | 7  | 358    | 353 |
|                    | Lavoratori in proprio e coadiuvanti . . . . .   | —                           | — | 76        | 75  | —                        | —  | —          | —  | 76     | 75  |
|                    | Lavoratori dipendenti . . . . .   | —                           | — | 266       | 262 | 9                        | 9  | 7          | 7  | 282    | 278 |
| 4.42               | <b>Astucciari, corniciari, intarsiatori e simili . . . . .</b>  | —                           | — | 7         | 7   | —                        | —  | —          | —  | 7      | 7   |
|                    | Lavoratori in proprio e coadiuvanti . . . . .   | —                           | — | 4         | 4   | —                        | —  | —          | —  | 4      | 4   |
|                    | Lavoratori dipendenti . . . . .   | —                           | — | 3         | 3   | —                        | —  | —          | —  | 3      | 3   |
| 4.43               | <b>Bottai, barilai, carradori e carpentieri in legno . . . . .</b>  | 1                           | 1 | 188       | 187 | 1                        | 1  | 35         | 35 | 225    | 224 |
|                    | Lavoratori in proprio e coadiuvanti . . . . .   | —                           | — | 23        | 23  | —                        | —  | —          | —  | 23     | 23  |
|                    | Lavoratori dipendenti . . . . .   | 1                           | 1 | 165       | 164 | 1                        | 1  | 35         | 35 | 202    | 201 |
| 4.44               | <b>Mobiliere in canne, vimini e giunchi ; cestai, impagliatori, cappellai in paglia, scopai, sugherai e simili . . . . .</b>          | —                           | — | 2         | 1   | —                        | —  | —          | —  | 2      | 1   |
|                    | Lavoratori in proprio e coadiuvanti . . . . .   | —                           | — | 1         | 1   | —                        | —  | —          | —  | 1      | 1   |
|                    | Lavoratori dipendenti . . . . .   | —                           | — | 1         | —   | —                        | —  | —          | —  | 1      | —   |
| 4.50               | <b>Minatori, cavaatori ed altri mestieri inerenti alla estrazione dei minerali . . . . .</b>  | —                           | — | 235       | 235 | —                        | —  | —          | —  | 235    | 235 |
|                    | Lavoratori in proprio e coadiuvanti . . . . .   | —                           | — | 6         | 6   | —                        | —  | —          | —  | 6      | 6   |
|                    | Lavoratori dipendenti . . . . .   | —                           | — | 229       | 229 | —                        | —  | —          | —  | 229    | 229 |
| 4.61               | <b>Fonditori, fornisti, formatori . . . . .</b>   | —                           | — | 7         | 7   | 1                        | 1  | 1          | 1  | 9      | 9   |
|                    | Lavoratori in proprio e coadiuvanti . . . . .   | —                           | — | 1         | 1   | —                        | —  | —          | —  | 1      | 1   |
|                    | Lavoratori dipendenti . . . . .   | —                           | — | 6         | 6   | 1                        | 1  | 1          | 1  | 8      | 8   |
| 4.62               | <b>Laminatori, traillatori, fucinatori, saldatori, tagliatori di prodotti meccanici e simili . . . . .</b>                            | —                           | — | 78        | 76  | 4                        | 4  | 6          | 6  | 88     | 86  |
|                    | Lavoratori in proprio e coadiuvanti . . . . .   | —                           | — | 16        | 16  | —                        | —  | —          | —  | 16     | 16  |
|                    | Lavoratori dipendenti . . . . .   | —                           | — | 62        | 60  | 4                        | 4  | 6          | 6  | 72     | 70  |
| 4.63               | <b>Galvanoplastieri, temperatori, verniciatori e smaltatori di metalli . . . . .</b>  | —                           | — | —         | —   | —                        | —  | 2          | 2  | 2      | 2   |
|                    | Lavoratori dipendenti . . . . .   | —                           | — | —         | —   | —                        | —  | 2          | 2  | 2      | 2   |
| 4.64               | <b>Meccanici di precisione, orologiai, orefici . . . . .</b>  | —                           | — | 68        | 67  | 1                        | 1  | 1          | 1  | 70     | 69  |
|                    | Lavoratori in proprio e coadiuvanti . . . . .   | —                           | — | 34        | 34  | —                        | —  | —          | —  | 34     | 34  |
|                    | Lavoratori dipendenti . . . . .   | —                           | — | 34        | 33  | 1                        | 1  | 1          | 1  | 36     | 35  |
| 4.65               | <b>Utensilisti e attrezzisti di officina, mobiliere in ferro . . . . .</b>  | —                           | — | 49        | 49  | 9                        | 9  | 10         | 10 | 68     | 68  |
|                    | Lavoratori in proprio e coadiuvanti . . . . .   | —                           | — | 1         | 1   | —                        | —  | —          | —  | 1      | 1   |
|                    | Lavoratori dipendenti . . . . .   | —                           | — | 48        | 48  | 9                        | 9  | 10         | 10 | 67     | 67  |
| 4.66               | <b>Montatori di apparecchi, collaudatori e riparatori meccanici, meccanici generici . . . . .</b>                                     | —                           | — | 135       | 135 | 12                       | 12 | 33         | 33 | 180    | 180 |
|                    | Lavoratori in proprio e coadiuvanti . . . . .   | —                           | — | 16        | 16  | —                        | —  | —          | —  | 16     | 16  |
|                    | Lavoratori dipendenti . . . . .   | —                           | — | 119       | 119 | 12                       | 12 | 33         | 33 | 164    | 164 |
| 4.67               | <b>Fabbri ferrai, ramai, ottonai, carpentieri in ferro . . . . .</b>  | —                           | — | 78        | 78  | 3                        | 3  | 9          | 9  | 90     | 90  |
|                    | Lavoratori in proprio e coadiuvanti . . . . .   | —                           | — | 27        | 27  | —                        | —  | —          | —  | 27     | 27  |
|                    | Lavoratori dipendenti . . . . .   | —                           | — | 51        | 51  | 3                        | 3  | 9          | 9  | 63     | 63  |
| 4.71               | <b>Scalpellini, tagliatori e modellatori di marmi e pietre; modellatori, formatori e gettatori di cemento, gesso e grès . . . . .</b> | —                           | — | 134       | 133 | 1                        | 1  | —          | —  | 135    | 134 |
|                    | Lavoratori in proprio e coadiuvanti . . . . .   | —                           | — | 6         | 6   | —                        | —  | —          | —  | 6      | 6   |
|                    | Lavoratori dipendenti . . . . .   | —                           | — | 128       | 127 | 1                        | 1  | —          | —  | 129    | 128 |
| 4.72               | <b>Ceramisti, terracottai, fornaciari, vetrai . . . . .</b>   | —                           | — | 24        | 21  | —                        | —  | —          | —  | 24     | 21  |
|                    | Lavoratori in proprio e coadiuvanti . . . . .   | —                           | — | 5         | 4   | —                        | —  | —          | —  | 5      | 4   |
|                    | Lavoratori dipendenti . . . . .   | —                           | — | 19        | 17  | —                        | —  | —          | —  | 19     | 17  |
| 4.73               | <b>Mosaicisti, incisori, pittori, verniciatori di pietre, ceramiche e vetri . . . . .</b>   | —                           | — | 250       | 248 | —                        | —  | —          | —  | 250    | 248 |
|                    | Lavoratori in proprio e coadiuvanti . . . . .   | —                           | — | 125       | 123 | —                        | —  | —          | —  | 125    | 123 |
|                    | Lavoratori dipendenti . . . . .   | —                           | — | 125       | 125 | —                        | —  | —          | —  | 125    | 125 |

Segue TAV. 5 — Popolazione residente attiva, per sesso, professione, posizione nella professione e rami di attività economica

| N. classificazione | PROFESSIONI<br>—<br>POSIZIONI NELLA PROFESSIONE  | AGRICOLTURA, CACCIA E PESCA |    | INDUSTRIE |       | PUBBLICA AMMINISTRAZIONE |    | ALTRI RAMI |       | TOTALE |       |
|--------------------|--|-----------------------------|----|-----------|-------|--------------------------|----|------------|-------|--------|-------|
|                    |  | MF                          | M  | MF        | M     | MF                       | M  | MF         | M     | MF     | M     |
| 4.74               | <b>Capimastri, muratori, cementisti e simili . . . . .</b>   | —                           | —  | 449       | 447   | 7                        | 7  | 6          | 6     | 462    | 460   |
|                    | Lavoratori in proprio e coadiuvanti . . . . .  | —                           | —  | 20        | 20    | —                        | —  | —          | —     | 20     | 20    |
|                    | Lavoratori dipendenti . . . . .  | —                           | —  | 429       | 427   | 7                        | 7  | 6          | 6     | 442    | 440   |
| 4.75               | <b>Stagnini, idraulici, gasisti . . . . .</b>  | —                           | —  | 45        | 45    | —                        | —  | —          | —     | 45     | 45    |
|                    | Lavoratori in proprio e coadiuvanti . . . . .  | —                           | —  | 4         | 4     | —                        | —  | —          | —     | 4      | 4     |
|                    | Lavoratori dipendenti . . . . .  | —                           | —  | 41        | 41    | —                        | —  | —          | —     | 41     | 41    |
| 4.76               | <b>Armatori di linee ferroviarie e tramviarie, di miniere e gallerie . . . . .</b>   | —                           | —  | —         | —     | 3                        | 3  | 40         | 37    | 43     | 40    |
|                    | Lavoratori dipendenti . . . . .  | —                           | —  | —         | —     | 3                        | 3  | 40         | 37    | 43     | 40    |
| 4.77               | <b>Manovali edili, sterratori, stradini . . . . .</b>  | —                           | —  | 1.103     | 1.093 | 5                        | 4  | 3          | 3     | 1.111  | 1.100 |
|                    | Lavoratori dipendenti . . . . .  | —                           | —  | 1.103     | 1.093 | 5                        | 4  | 3          | 3     | 1.111  | 1.100 |
| 4.81               | <b>Analizzatori ed altri mestieri inerenti alle lavorazioni chimiche . . . . .</b>   | —                           | —  | 10        | 10    | —                        | —  | —          | —     | 10     | 10    |
|                    | Lavoratori dipendenti . . . . .  | —                           | —  | 10        | 10    | —                        | —  | —          | —     | 10     | 10    |
| 4.82               | <b>Saponieri, candelai, flammiferai, cerinai . . . . .</b>   | —                           | —  | 1         | 1     | —                        | —  | —          | —     | 1      | 1     |
|                    | Lavoratori in proprio e coadiuvanti . . . . .  | —                           | —  | 1         | 1     | —                        | —  | —          | —     | 1      | 1     |
| 4.83               | <b>Pirotecnici e artigiani in genere . . . . .</b>   | —                           | —  | 3         | 3     | —                        | —  | —          | —     | 3      | 3     |
|                    | Lavoratori in proprio e coadiuvanti . . . . .  | —                           | —  | 2         | 2     | —                        | —  | —          | —     | 2      | 2     |
|                    | Lavoratori dipendenti . . . . .  | —                           | —  | 1         | 1     | —                        | —  | —          | —     | 1      | 1     |
| 4.84               | <b>Vulcanizzatori e altri mestieri inerenti alla lavorazione della gomma . . . . .</b>   | —                           | —  | 1         | 1     | —                        | —  | —          | —     | 1      | 1     |
|                    | Lavoratori dipendenti . . . . .  | —                           | —  | 1         | 1     | —                        | —  | —          | —     | 1      | 1     |
| 4.91               | <b>Cartai, cartonai e simili . . . . .</b>   | —                           | —  | 5         | 3     | —                        | —  | —          | —     | 5      | 3     |
|                    | Lavoratori dipendenti . . . . .  | —                           | —  | 5         | 3     | —                        | —  | —          | —     | 5      | 3     |
| 4.92               | <b>Cartotecnici; legatori di libri e simili . . . . .</b>  | —                           | —  | 3         | 3     | —                        | —  | —          | —     | 3      | 3     |
|                    | Lavoratori in proprio e coadiuvanti . . . . .  | —                           | —  | 2         | 2     | —                        | —  | —          | —     | 2      | 2     |
|                    | Lavoratori dipendenti . . . . .  | —                           | —  | 1         | 1     | —                        | —  | —          | —     | 1      | 1     |
| 5                  | <b>ARTI GRAFICHE E MESTIERI INERENTI ALLA INSTALLAZIONE E FUNZIONAMENTO DI IMPIANTI E APPARECCHIATURE E ALLA CONDUZIONE DI MACCHINE MOTRICI E MEZZI DI TRASPORTO</b> |                             |    |           |       |                          |    |            |       |        |       |
| 5.11               | <b>Tipografi, litografi e zincografi . . . . .</b>   | —                           | —  | 10        | 10    | 2                        | 2  | 1          | 1     | 13     | 13    |
|                    | Lavoratori in proprio e coadiuvanti . . . . .  | —                           | —  | 2         | 2     | —                        | —  | —          | —     | 2      | 2     |
|                    | Lavoratori dipendenti . . . . .  | —                           | —  | 8         | 8     | 2                        | 2  | 1          | 1     | 11     | 11    |
| 5.12               | <b>Fotografi . . . . .</b>   | —                           | —  | 9         | 8     | 1                        | 1  | —          | —     | 10     | 9     |
|                    | Lavoratori in proprio e coadiuvanti . . . . .  | —                           | —  | 8         | 7     | —                        | —  | —          | —     | 8      | 7     |
|                    | Lavoratori dipendenti . . . . .  | —                           | —  | 1         | 1     | 1                        | 1  | —          | —     | 2      | 2     |
| 5.20               | <b>Elettricisti, elettrotecnici, radiotecnici ed altri mestieri inerenti alla installazione e al funzionamento di impianti e apparecchi elettrici . . . . .</b>      | —                           | —  | 72        | 72    | 3                        | 3  | 59         | 59    | 134    | 134   |
|                    | Lavoratori in proprio e coadiuvanti . . . . .  | —                           | —  | 9         | 9     | —                        | —  | 2          | 2     | 11     | 11    |
|                    | Lavoratori dipendenti . . . . .  | —                           | —  | 63        | 63    | 3                        | 3  | 57         | 57    | 123    | 123   |
| 5.30               | <b>Operatori cinematografici ed altri mestieri inerenti alla preparazione delle scene . . . . .</b>  | —                           | —  | —         | —     | —                        | —  | 9          | 9     | 9      | 9     |
|                    | Lavoratori dipendenti . . . . .  | —                           | —  | —         | —     | —                        | —  | 9          | 9     | 9      | 9     |
| 5.40               | <b>Macchinisti e fuochisti di macchine e impianti fissi; lubrificatori . . . . .</b>   | —                           | —  | 22        | 21    | 6                        | 5  | 141        | 141   | 169    | 167   |
|                    | Lavoratori dipendenti . . . . .  | —                           | —  | 22        | 21    | 6                        | 5  | 141        | 141   | 169    | 167   |
| 5.51               | <b>Macchinisti di mezzi di trasporto, conduttori di tram e simili . . . . .</b>  | —                           | —  | 1         | 1     | 5                        | 5  | 948        | 948   | 954    | 954   |
|                    | Lavoratori dipendenti . . . . .  | —                           | —  | 1         | 1     | 5                        | 5  | 948        | 948   | 954    | 954   |
| 5.52               | <b>Autisti, conduttori di macchine agricole, motoristi di aviazione, di motoscafi e di barche a motore . . . . .</b>   | 7                           | 7  | 8         | 8     | 12                       | 12 | 313        | 313   | 340    | 340   |
|                    | Lavoratori in proprio e coadiuvanti . . . . .  | —                           | —  | —         | —     | —                        | —  | 38         | 38    | 38     | 38    |
|                    | Lavoratori dipendenti . . . . .  | 7                           | 7  | 8         | 8     | 12                       | 12 | 275        | 275   | 302    | 302   |
| 5.53               | <b>Draghisti, gruisti, frenatori e simili . . . . .</b>  | —                           | —  | 4         | 4     | 1                        | 1  | 63         | 63    | 68     | 68    |
|                    | Lavoratori dipendenti . . . . .  | —                           | —  | 4         | 4     | 1                        | 1  | 63         | 63    | 68     | 68    |
| 5.60               | <b>Marittimi di coperta, barcaioli ed altri mestieri similari . . . . .</b>  | 3                           | 3  | 4         | 4     | 13                       | 13 | 2.894      | 2.894 | 2.914  | 2.914 |
|                    | Lavoratori in proprio e coadiuvanti . . . . .  | —                           | —  | —         | —     | —                        | —  | 4          | 4     | 4      | 4     |
|                    | Lavoratori dipendenti . . . . .  | 3                           | 3  | 4         | 4     | 13                       | 13 | 2.890      | 2.890 | 2.910  | 2.910 |
| 5.71               | <b>Vetturini, carrettieri, vagonari e simili . . . . .</b>   | 18                          | 18 | 3         | 3     | —                        | —  | 302        | 301   | 323    | 322   |
|                    | Lavoratori in proprio e coadiuvanti . . . . .  | —                           | —  | —         | —     | —                        | —  | 235        | 234   | 235    | 234   |
|                    | Lavoratori dipendenti . . . . .  | 18                          | 18 | 3         | 3     | —                        | —  | 67         | 67    | 88     | 88    |



Segue TAV. 5 — Popolazione residente attiva, per sesso, professione, posizione nella professione e rami di attività economica

| N. classificazione | PROFESSIONI<br>—<br>POSIZIONI NELLA PROFESSIONE   | AGRICOLTURA, CACCIA E PESCA |              | INDUSTRIE    |              | PUBBLICA AMMINISTRAZIONE |              | ALTRI RAMI   |              | TOTALE        |               |
|--------------------|---|-----------------------------|--------------|--------------|--------------|--------------------------|--------------|--------------|--------------|---------------|---------------|
|                    |   | MF                          | M            | MF           | M            | MF                       | M            | MF           | M            | MF            | M             |
| 5.72               | <b>Facchini, caricatori e scaricatori . . . . .</b>   | —                           | —            | 3            | 3            | 2                        | 1            | 47           | 46           | 52            | 50            |
|                    | Lavoratori in proprio e coadiuvanti . . . . .   | —                           | —            | —            | —            | —                        | —            | 9            | 9            | 9             | 9             |
|                    | Lavoratori dipendenti . . . . .   | —                           | —            | 3            | 3            | 2                        | 1            | 38           | 37           | 43            | 41            |
| 5.73               | <b>Portalettere, fattorini postali e telegrafici, corrieri, messaggeri . . . . .</b>  | —                           | —            | —            | —            | —                        | —            | 21           | 20           | 21            | 20            |
|                    | Lavoratori dipendenti . . . . .   | —                           | —            | —            | —            | —                        | —            | 21           | 20           | 21            | 20            |
| 5.81               | <b>Autoclavisti, pompisti, tubisti e simili . . . . .</b>   | —                           | —            | 3            | 3            | —                        | —            | 1            | 1            | 4             | 4             |
|                    | Lavoratori dipendenti . . . . .   | —                           | —            | 3            | 3            | —                        | —            | 1            | 1            | 4             | 4             |
| 5.82               | <b>Pesatori, cernitori . . . . .</b>  | 1                           | 1            | 2            | 2            | —                        | —            | 8            | 8            | 11            | 11            |
|                    | Lavoratori dipendenti . . . . .   | 1                           | 1            | 2            | 2            | —                        | —            | 8            | 8            | 11            | 11            |
| 5.83               | <b>Imbottiglieri, imballatori e simili . . . . .</b>  | —                           | —            | 3            | 2            | —                        | —            | 4            | 2            | 7             | 4             |
|                    | Lavoratori dipendenti . . . . .   | —                           | —            | 3            | 2            | —                        | —            | 4            | 2            | 7             | 4             |
| 6                  | <b>ARTI E MESTIERI PARTICOLARI DEL COMMERCIO E DEI SERVIZI</b>  |                             |              |              |              |                          |              |              |              |               |               |
| 6.11               | <b>Esercenti di negozio . . . . .</b>   | —                           | —            | —            | —            | —                        | —            | 772          | 606          | 772           | 606           |
|                    | Lavoratori in proprio e coadiuvanti . . . . .   | —                           | —            | —            | —            | —                        | —            | 756          | 590          | 756           | 590           |
|                    | Lavoratori dipendenti . . . . .   | —                           | —            | —            | —            | —                        | —            | 16           | 16           | 16            | 16            |
| 6.12               | <b>Commessi di vendita, cassieri di negozio, fattorini e simili . . . . .</b>   | —                           | —            | —            | —            | 3                        | 3            | 96           | 86           | 99            | 89            |
|                    | Lavoratori in proprio e coadiuvanti . . . . .   | —                           | —            | —            | —            | —                        | —            | 2            | 1            | 2             | 1             |
|                    | Lavoratori dipendenti . . . . .   | —                           | —            | —            | —            | 3                        | 3            | 94           | 85           | 97            | 88            |
| 6.13               | <b>Commercianti ambulanti . . . . .</b>   | —                           | —            | —            | —            | —                        | —            | 85           | 64           | 85            | 64            |
|                    | Lavoratori in proprio e coadiuvanti . . . . .   | —                           | —            | —            | —            | —                        | —            | 81           | 60           | 81            | 60            |
|                    | Lavoratori dipendenti . . . . .   | —                           | —            | —            | —            | —                        | —            | 4            | 4            | 4             | 4             |
| 6.21               | <b>Gestori di pubblico esercizio . . . . .</b>  | —                           | —            | —            | —            | —                        | —            | 258          | 250          | 258           | 250           |
|                    | Lavoratori in proprio e coadiuvanti . . . . .   | —                           | —            | —            | —            | —                        | —            | 258          | 250          | 258           | 250           |
| 6.22               | <b>Portieri d'albergo, camerieri, baristi di pubblici locali . . . . .</b>  | —                           | —            | —            | —            | 30                       | 5            | 1.080        | 1.074        | 1.110         | 1.079         |
|                    | Lavoratori dipendenti . . . . .   | —                           | —            | —            | —            | 30                       | 5            | 1.080        | 1.074        | 1.110         | 1.079         |
| 6.23               | <b>Cuochi, sguatterti e altro personale di cucina . . . . .</b>   | 1                           | 1            | 1            | 1            | 15                       | 7            | 477          | 476          | 494           | 485           |
|                    | Lavoratori dipendenti . . . . .   | 1                           | 1            | 1            | 1            | 15                       | 7            | 477          | 476          | 494           | 485           |
| 6.31               | <b>Barbieri, parrucchieri, manicure . . . . .</b>   | —                           | —            | —            | —            | —                        | —            | 167          | 165          | 167           | 165           |
|                    | Lavoratori in proprio e coadiuvanti . . . . .   | —                           | —            | —            | —            | —                        | —            | 80           | 78           | 80            | 78            |
|                    | Lavoratori dipendenti . . . . .   | —                           | —            | —            | —            | —                        | —            | 87           | 87           | 87            | 87            |
| 6.32               | <b>Infermieri non diplomati e massaggiatori . . . . .</b>   | —                           | —            | —            | —            | 31                       | 9            | 8            | 6            | 39            | 15            |
|                    | Lavoratori dipendenti . . . . .   | —                           | —            | —            | —            | 31                       | 9            | 8            | 6            | 39            | 15            |
| 6.40               | <b>Spazzaturai, disinfettatori, lustrascarpe e simili . . . . .</b>   | —                           | —            | —            | —            | 72                       | 69           | 12           | 12           | 84            | 81            |
|                    | Lavoratori in proprio e coadiuvanti . . . . .   | —                           | —            | —            | —            | —                        | —            | 10           | 10           | 10            | 10            |
|                    | Lavoratori dipendenti . . . . .   | —                           | —            | —            | —            | 72                       | 69           | 2            | 2            | 74            | 71            |
| 6.50               | <b>Domestici, cuochi ed altri mestieri inerenti alla prestazione di servizi domestici presso famiglie private . . . . .</b> | —                           | —            | —            | —            | 1                        | 1            | 151          | 2            | 152           | 3             |
|                    | Lavoratori dipendenti . . . . .   | —                           | —            | —            | —            | 1                        | 1            | 151          | 2            | 152           | 3             |
| 6.61               | <b>Soldati e graduati di carriera ed assimilati . . . . .</b>   | —                           | —            | —            | —            | 125                      | 124          | —            | —            | 125           | 124           |
|                    | Lavoratori dipendenti . . . . .   | —                           | —            | —            | —            | 125                      | 124          | —            | —            | 125           | 124           |
| 6.62               | <b>Vigili comunali, guardie notturne, guardacaccia e simili; vigili del fuoco . . . . .</b>                                 | —                           | —            | 5            | 5            | 32                       | 32           | 11           | 11           | 48            | 48            |
|                    | Lavoratori dipendenti . . . . .   | —                           | —            | 5            | 5            | 32                       | 32           | 11           | 11           | 48            | 48            |
| 6.63               | <b>Guardiani di fabbricati; uscieri e bidelli di uffici pubblici e privati, sagrestani . . . . .</b>                        | —                           | —            | 15           | 15           | 137                      | 84           | 27           | 26           | 179           | 125           |
|                    | Lavoratori dipendenti . . . . .   | —                           | —            | 15           | 15           | 137                      | 84           | 27           | 26           | 179           | 125           |
| 6.64               | <b>Portieri di case di abitazione . . . . .</b>   | —                           | —            | —            | —            | —                        | —            | 11           | 7            | 11            | 7             |
|                    | Lavoratori dipendenti . . . . .   | —                           | —            | —            | —            | —                        | —            | 11           | 7            | 11            | 7             |
| 6.70               | <b>Arti e mestieri vari o non specificati . . . . .</b>   | 2                           | 2            | 108          | 92           | 28                       | 23           | 73           | 69           | 211           | 186           |
|                    | Lavoratori in proprio e coadiuvanti . . . . .   | —                           | —            | —            | —            | —                        | —            | 5            | 5            | 5             | 5             |
|                    | Lavoratori dipendenti . . . . .   | 2                           | 2            | 108          | 92           | 28                       | 23           | 68           | 64           | 206           | 181           |
|                    | <b>TOTALE . . . . .</b>   | <b>3.142</b>                | <b>2.550</b> | <b>4.394</b> | <b>4.218</b> | <b>1.432</b>             | <b>1.025</b> | <b>8.946</b> | <b>8.498</b> | <b>17.914</b> | <b>16.291</b> |
|                    | Imprend., liberi profess., dirigit. e impieg.   | 21                          | 20           | 187          | 176          | 825                      | 554          | 600          | 554          | 1.633         | 1.304         |
|                    | Lavoratori in proprio e coadiuvanti . . . . .   | 2.114                       | 1.620        | 633          | 606          | 9                        | 6            | 1.490        | 1.289        | 4.246         | 3.521         |
|                    | Lavoratori dipendenti . . . . .   | 1.007                       | 910          | 3.574        | 3.436        | 598                      | 465          | 6.856        | 6.655        | 12.035        | 11.466        |

TAV. 6 — Famiglie e componenti per ampiezza e circoscrizione comunale

| AMPIEZZA<br>DELLE FAMIGLIE<br>(componenti) | CENTRO<br>PRINCIPALE |                 | RESTANTE TERRI-<br>TORIO COMUNALE |                 | COMUNE   |                 | AMPIEZZA<br>DELLE FAMIGLIE<br>(componenti) | CENTRO<br>PRINCIPALE |                 | RESTANTE TERRI-<br>TORIO COMUNALE |                 | COMUNE        |                 |
|--|----------------------|-----------------|-----------------------------------|-----------------|----------|-----------------|--|----------------------|-----------------|-----------------------------------|-----------------|---------------|-----------------|
|  | Famiglie             | Compo-<br>nenti | Famiglie                          | Compo-<br>nenti | Famiglie | Compo-<br>nenti |  | Famiglie             | Compo-<br>nenti | Famiglie                          | Compo-<br>nenti | Famiglie      | Compo-<br>nenti |
| 1 . . . . .                                | 845                  | 845             | 182                               | 182             | 1.027    | 1.027           | 10 . . . . .                               | 139                  | 1.390           | 44                                | 440             | 183           | 1.830           |
| 2 . . . . .                                | 1.692                | 3.384           | 436                               | 872             | 2.128    | 4.256           | 11 . . . . .                               | 89                   | 979             | 22                                | 242             | 111           | 1.221           |
| 3 . . . . .                                | 1.893                | 5.679           | 518                               | 1.554           | 2.411    | 7.233           | 12 . . . . .                               | 25                   | 300             | 10                                | 120             | 35            | 420             |
| 4 . . . . .                                | 1.940                | 7.760           | 559                               | 2.236           | 2.499    | 9.996           | 13 . . . . .                               | 13                   | 169             | 1                                 | 13              | 14            | 182             |
| 5 . . . . .                                | 1.730                | 8.650           | 478                               | 2.390           | 2.208    | 11.040          | 14 . . . . .                               | 4                    | 56              | —                                 | —               | 4             | 56              |
| 6 . . . . .                                | 1.292                | 7.752           | 366                               | 2.196           | 1.658    | 9.948           | 15 . . . . .                               | —                    | —               | —                                 | —               | —             | —               |
| 7 . . . . .                                | 892                  | 6.244           | 272                               | 1.904           | 1.164    | 8.148           | 16 . . . . .                               | 1                    | 16              | —                                 | —               | 1             | 16              |
| 8 . . . . .                                | 492                  | 3.936           | 164                               | 1.312           | 656      | 5.248           |  |                      |                 |                                   |                 |               |                 |
| 9 . . . . .                                | 303                  | 2.727           | 88                                | 792             | 391      | 3.519           | <b>TOTALE . . .</b>                        | <b>11.350</b>        | <b>49.887</b>   | <b>3.140</b>                      | <b>14.253</b>   | <b>14.490</b> | <b>64.140</b>   |

TAV. 7 — Famiglie per ampiezza e numero di componenti in condizione professionale e per circoscrizione comunale

| AMPIEZZA<br>DELLE FAMIGLIE<br>(componenti) | FAMIGLIE CON COMPONENTI IN CONDIZIONE PROFESSIONALE |   |   |   |   |   |   |   |   |          |                 | TOTALE   |  |
|--|---|---|---|---|---|---|---|---|---|----------|-----------------|----------|--|
|  | 0   | 1 | 2 | 3 | 4 | 5 | 6 | 7 | 8 | 9 e più  |                 | Famiglie | Compo-<br>nenti in<br>condizione<br>profes-<br>sionale |
|  |   |   |   |   |   |   |   |   |   | famiglie | compo-<br>nenti |          |  |

## COMUNE

|                     |              |              |              |            |            |            |           |          |          |          |           |               |               |       |
|---------------------|--------------|--------------|--------------|------------|------------|------------|-----------|----------|----------|----------|-----------|---------------|---------------|-------|
| 1 . . . . .         | 774          | 253          | —            | —          | —          | —          | —         | —        | —        | —        | —         | —             | 1.027         | 253   |
| 2 . . . . .         | 759          | 1.283        | 86           | —          | —          | —          | —         | —        | —        | —        | —         | —             | 2.128         | 1.455 |
| 3 . . . . .         | 352          | 1.715        | 302          | 42         | —          | —          | —         | —        | —        | —        | —         | —             | 2.411         | 2.445 |
| 4 . . . . .         | 206          | 1.756        | 398          | 122        | 17         | —          | —         | —        | —        | —        | —         | —             | 2.499         | 2.986 |
| 5 . . . . .         | 125          | 1.520        | 357          | 155        | 44         | 7          | —         | —        | —        | —        | —         | —             | 2.208         | 2.910 |
| 6 . . . . .         | 67           | 1.048        | 323          | 154        | 44         | 17         | 5         | —        | —        | —        | —         | —             | 1.658         | 2.447 |
| 7 . . . . .         | 26           | 612          | 252          | 184        | 64         | 17         | 9         | —        | —        | —        | —         | —             | 1.164         | 2.063 |
| 8 . . . . .         | 11           | 280          | 181          | 93         | 60         | 21         | 7         | 2        | 1        | —        | —         | —             | 656           | 1.330 |
| 9 . . . . .         | 4            | 147          | 113          | 69         | 38         | 13         | 4         | 2        | 1        | —        | —         | —             | 391           | 843   |
| 10 . . . . .        | 1            | 54           | 47           | 41         | 22         | 11         | 4         | 1        | 1        | 1        | 9         | —             | 183           | 462   |
| 11 . . . . .        | 1            | 25           | 26           | 26         | 16         | 13         | 2         | 2        | —        | —        | —         | —             | 111           | 310   |
| 12 . . . . .        | —            | 7            | 6            | 10         | 4          | 4          | 2         | 1        | —        | —        | —         | —             | 35            | 113   |
| 13 . . . . .        | —            | 1            | 4            | 6          | 2          | —          | 1         | —        | —        | —        | —         | —             | 14            | 41    |
| 14 . . . . .        | —            | —            | 2            | 1          | 1          | —          | —         | —        | —        | —        | —         | —             | 4             | 11    |
| 15 . . . . .        | —            | —            | —            | —          | —          | —          | —         | —        | —        | —        | —         | —             | —             | —     |
| 16 . . . . .        | —            | —            | —            | 1          | —          | —          | —         | —        | —        | —        | —         | —             | 1             | 3     |
| <b>TOTALE . . .</b> | <b>2.326</b> | <b>8.701</b> | <b>2.097</b> | <b>904</b> | <b>312</b> | <b>103</b> | <b>34</b> | <b>8</b> | <b>3</b> | <b>2</b> | <b>18</b> | <b>14.490</b> | <b>17.672</b> |       |

## CENTRO PRINCIPALE

|                     |              |              |              |            |            |           |           |          |          |          |          |               |               |       |
|---------------------|--------------|--------------|--------------|------------|------------|-----------|-----------|----------|----------|----------|----------|---------------|---------------|-------|
| 1 . . . . .         | 645          | 200          | —            | —          | —          | —         | —         | —        | —        | —        | —        | —             | 845           | 200   |
| 2 . . . . .         | 629          | 1.001        | 62           | —          | —          | —         | —         | —        | —        | —        | —        | —             | 1.692         | 1.125 |
| 3 . . . . .         | 284          | 1.341        | 238          | 30         | —          | —         | —         | —        | —        | —        | —        | —             | 1.893         | 1.907 |
| 4 . . . . .         | 168          | 1.367        | 311          | 87         | 7          | —         | —         | —        | —        | —        | —        | —             | 1.940         | 2.278 |
| 5 . . . . .         | 98           | 1.201        | 279          | 119        | 30         | 3         | —         | —        | —        | —        | —        | —             | 1.730         | 2.251 |
| 6 . . . . .         | 55           | 827          | 254          | 113        | 30         | 11        | 2         | —        | —        | —        | —        | —             | 1.292         | 1.861 |
| 7 . . . . .         | 23           | 480          | 195          | 134        | 44         | 11        | 5         | —        | —        | —        | —        | —             | 892           | 1.533 |
| 8 . . . . .         | 7            | 213          | 138          | 73         | 40         | 15        | 4         | 1        | 1        | —        | —        | —             | 492           | 982   |
| 9 . . . . .         | 4            | 117          | 89           | 52         | 28         | 9         | 2         | 2        | —        | —        | —        | —             | 303           | 634   |
| 10 . . . . .        | 1            | 42           | 40           | 32         | 15         | 7         | 1         | 1        | —        | —        | —        | —             | 139           | 326   |
| 11 . . . . .        | 1            | 23           | 19           | 18         | 13         | 12        | 1         | 2        | —        | —        | —        | —             | 89            | 247   |
| 12 . . . . .        | —            | 5            | 5            | 8          | 4          | 3         | —         | —        | —        | —        | —        | —             | 25            | 70    |
| 13 . . . . .        | —            | 1            | 4            | 5          | 2          | —         | —         | —        | —        | —        | —        | —             | 13            | 38    |
| 14 . . . . .        | —            | —            | 2            | 1          | 1          | —         | —         | —        | —        | —        | —        | —             | 4             | 11    |
| 15 . . . . .        | —            | —            | —            | —          | —          | —         | —         | —        | —        | —        | —        | —             | —             | —     |
| 16 . . . . .        | —            | —            | —            | 1          | —          | —         | —         | —        | —        | —        | —        | —             | 1             | 3     |
| <b>TOTALE . . .</b> | <b>1.915</b> | <b>6.818</b> | <b>1.636</b> | <b>673</b> | <b>214</b> | <b>71</b> | <b>16</b> | <b>6</b> | <b>1</b> | <b>—</b> | <b>—</b> | <b>11.350</b> | <b>13.466</b> |       |

Segue Tav. 7 — Famiglie per ampiezza e numero di componenti in condizione professionale e per circoscrizione comunale

| AMPIEZZA<br>DELLE FAMIGLIE<br>(componenti) | FAMIGLIE CON COMPONENTI IN CONDIZIONE PROFESSIONALE |              |            |            |           |           |           |          |          |          |                 | TOTALE       |  |
|--|---|--------------|------------|------------|-----------|-----------|-----------|----------|----------|----------|-----------------|--------------|--|
|  | 0   | 1            | 2          | 3          | 4         | 5         | 6         | 7        | 8        | 9 e più  |                 | Famiglie     | Compo-<br>nenti in<br>condizione<br>profes-<br>sionale |
|  |   |              |            |            |           |           |           |          |          | famiglie | compo-<br>nenti |              |  |
| RESTANTE TERRITORIO COMUNALE               |   |              |            |            |           |           |           |          |          |          |                 |              |  |
| 1 . . . . .                                | 129   | 53           | —          | —          | —         | —         | —         | —        | —        | —        | —               | 182          | 53   |
| 2 . . . . .                                | 130   | 282          | 24         | —          | —         | —         | —         | —        | —        | —        | —               | 436          | 330  |
| 3 . . . . .                                | 68  | 374          | 64         | 12         | —         | —         | —         | —        | —        | —        | —               | 518          | 538  |
| 4 . . . . .                                | 38  | 389          | 87         | 35         | 10        | —         | —         | —        | —        | —        | —               | 559          | 708  |
| 5 . . . . .                                | 27  | 319          | 78         | 36         | 14        | 4         | —         | —        | —        | —        | —               | 478          | 659  |
| 6 . . . . .                                | 12  | 221          | 69         | 41         | 14        | 6         | 3         | —        | —        | —        | —               | 366          | 586  |
| 7 . . . . .                                | 3   | 132          | 57         | 50         | 20        | 6         | 4         | —        | —        | —        | —               | 272          | 530  |
| 8 . . . . .                                | 4   | 67           | 43         | 20         | 20        | 6         | 3         | 1        | —        | —        | —               | 164          | 348  |
| 9 . . . . .                                | —   | 30           | 24         | 17         | 10        | 4         | 2         | —        | 1        | —        | —               | 88           | 209  |
| 10 . . . . .                               | —   | 12           | 7          | 9          | 7         | 4         | 3         | —        | 1        | 1        | 9               | 44           | 136  |
| 11 . . . . .                               | —   | 2            | 7          | 8          | 3         | 1         | 1         | —        | —        | —        | —               | 22           | 63   |
| 12 . . . . .                               | —   | 2            | 1          | 2          | —         | 1         | 2         | 1        | —        | 1        | 9               | 10           | 43   |
| 13 . . . . .                               | —   | —            | —          | 1          | —         | —         | —         | —        | —        | —        | —               | 1            | 3  |
| 14 . . . . .                               | —   | —            | —          | —          | —         | —         | —         | —        | —        | —        | —               | —            | —  |
| 15 . . . . .                               | —   | —            | —          | —          | —         | —         | —         | —        | —        | —        | —               | —            | —  |
| 16 . . . . .                               | —   | —            | —          | —          | —         | —         | —         | —        | —        | —        | —               | —            | —  |
| <b>TOTALE . . .</b>                        | <b>411</b>  | <b>1.883</b> | <b>461</b> | <b>231</b> | <b>98</b> | <b>32</b> | <b>18</b> | <b>2</b> | <b>2</b> | <b>2</b> | <b>18</b>       | <b>3.140</b> | <b>4.206</b>   |

TAV. 8 — Abitazioni occupate e non occupate, altri alloggi e relativi occupanti, per circoscrizione comunale

| CIRCOSCRIZIONI COMUNALI                   | ABITAZIONI OCCUPATE |               |                   |               |                          | ABITAZIONI NON OCCUPATE |            |              | ALTRI ALLOGGI                         |            |              |
|---|---------------------|---------------|-------------------|---------------|--------------------------|-------------------------|------------|--------------|---------------------------------------|------------|--------------|
|   | N                   | Stanze        |                   | Occupanti     | Numero medio             |                         | N          | Stanze       | Numero medio di stanze per abitazione | N          | Occupanti    |
|   |                     | totale        | ad uso abitazione |               | di stanze per abitazione | di persone per stanza   |            |              |                                       |            |              |
| Centro Urbano (Rioni) . . . . .           | 11.639              | 22.663        | 22.471            | 54.492        | 1,9                      | 2,4                     | 347        | 791          | 2,3                                   | 256        | 1.009        |
| <i>Capo Torre</i> . . . . .               | 728                 | 2.043         | 1.993             | 3.455         | 2,8                      | 1,7                     | 16         | 35           | 2,2                                   | 3          | 14           |
| <i>Santa Croce</i> . . . . .              | 2.667               | 5.083         | 5.055             | 12.209        | 1,9                      | 2,4                     | 46         | 70           | 1,5                                   | 53         | 179          |
| <i>Marina</i> . . . . .                   | 2.040               | 3.763         | 3.731             | 9.773         | 1,8                      | 2,6                     | 52         | 121          | 2,3                                   | 32         | 110          |
| <i>San Giuseppe</i> . . . . .             | 235                 | 515           | 512               | 1.455         | 1,8                      | 2,8                     | 10         | 18           | 1,8                                   | 8          | 20           |
| <i>Luigi Palomba</i> . . . . .            | 995                 | 1.878         | 1.870             | 4.632         | 1,9                      | 2,5                     | 19         | 28           | 1,5                                   | 18         | 82           |
| <i>Sant' Antonio</i> . . . . .            | 364                 | 1.720         | 1.691             | 4.272         | 2,0                      | 2,5                     | 61         | 133          | 2,2                                   | 17         | 59           |
| <i>Cappuccini</i> . . . . .               | 1.960               | 3.948         | 3.917             | 8.987         | 2,0                      | 2,3                     | 21         | 37           | 1,8                                   | 99         | 423          |
| <i>Bianchini</i> . . . . .                | 633                 | 1.226         | 1.222             | 2.916         | 1,9                      | 2,4                     | 41         | 124          | 3,0                                   | 8          | 37           |
| <i>Cappella Nuova-Camaldoli</i> . . . . . | 372                 | 1.603         | 1.596             | 4.039         | 1,8                      | 2,5                     | 60         | 170          | 2,8                                   | 11         | 56           |
| <i>Lava Troia</i> . . . . .               | 236                 | 230           | 230               | 1.070         | 1,2                      | 3,8                     | 3          | 7            | 2,3                                   | 4          | 18           |
| <i>La Maria</i> . . . . .                 | 359                 | 604           | 604               | 1.684         | 1,7                      | 2,8                     | 18         | 48           | 2,7                                   | 3          | 11           |
| Ponte della Gatta . . . . .               | 487                 | 769           | 761               | 2.293         | 1,6                      | 3,0                     | 21         | 41           | 2,0                                   | 5          | 19           |
| Santa Maria la Bruna . . . . .            | 343                 | 468           | 466               | 1.615         | 1,4                      | 3,5                     | 28         | 48           | 1,7                                   | 1          | 5            |
| Leopardi . . . . .                        | 356                 | 746           | 719               | 1.652         | 2,1                      | 2,3                     | 51         | 103          | 2,0                                   | 6          | 18           |
| Restante territorio comunale . . . . .    | 636                 | 991           | 986               | 3.011         | 1,6                      | 3,1                     | 38         | 92           | 2,4                                   | 4          | 9            |
| <b>COMUNE . . . . .</b>                   | <b>13.461</b>       | <b>25.637</b> | <b>25.403</b>     | <b>63.063</b> | <b>1,9</b>               | <b>2,5</b>              | <b>485</b> | <b>1.075</b> | <b>2,2</b>                            | <b>272</b> | <b>1.060</b> |

TAV. 9 — Unità locali e addetti, per circoscrizione comunale e rami di attività economica

| CIRCOSCRIZIONI<br>COMUNALI   | INDUSTRIE<br>ESTRATTIVE |              | INDUSTRIE<br>MANIFAT-<br>TURIERE |              | COSTRUZIONI<br>E IMPIANTI |              | ELETTRICITÀ<br>GAS E ACQUA |              | COMMERCIO  |              | TRASPORTI<br>E COMUNI-<br>CAZIONI |              | CREDITO<br>E ASSICU-<br>RAZIONE |              | SERVIZI VARI |              | TOTALE       |              |
|------------------------------|-------------------------|--------------|----------------------------------|--------------|---------------------------|--------------|----------------------------|--------------|------------|--------------|-----------------------------------|--------------|---------------------------------|--------------|--------------|--------------|--------------|--------------|
|                              | N                       | Ad-<br>detti | N                                | Ad-<br>detti | N                         | Ad-<br>detti | N                          | Ad-<br>detti | N          | Ad-<br>detti | N                                 | Ad-<br>detti | N                               | Ad-<br>detti | N            | Ad-<br>detti | N            | Ad-<br>detti |
|                              |                         |              |                                  |              |                           |              |                            |              |            |              |                                   |              |                                 |              |              |              |              |              |
| Centro Urbano . . . . .      | 5                       | 20           | 292                              | 814          | 20                        | 202          | —                          | —            | 591        | 1.073        | 34                                | 208          | 10                              | 113          | 69           | 140          | 1.021        | 2.570        |
| Restante territorio comunale | 9                       | 232          | 47                               | 153          | 3                         | 8            | —                          | —            | 213        | 430          | 15                                | 128          | 1                               | 1            | 26           | 37           | 314          | 989          |
| <b>COMUNE . . .</b>          | <b>14</b>               | <b>252</b>   | <b>339</b>                       | <b>967</b>   | <b>23</b>                 | <b>210</b>   | <b>—</b>                   | <b>—</b>     | <b>804</b> | <b>1.503</b> | <b>49</b>                         | <b>336</b>   | <b>11</b>                       | <b>114</b>   | <b>95</b>    | <b>177</b>   | <b>1.335</b> | <b>3.559</b> |

**Comune di SALERNO**

**TAV. 1 — Superficie territoriale, popolazione residente per sesso, densità, per circoscrizione comunale**

| CIRCOSCRIZIONI COMUNALI                                      | SUPERFICIE<br>TERRITORIALE<br>ha | POPOLAZIONE RESIDENTE |               |               | DENSITÀ<br>ab./ha |
|--|----------------------------------|-----------------------|---------------|---------------|-------------------|
|  |                                  | M                     | F             | MF            |                   |
| Centro Urbano . . . . .                                      | 793,67                           | 35.524                | 38.407        | 73.931        | 93,2              |
| Porto Annunziata - Madonna delle Grazie - Canalone . . . . . | 81,20                            | 5.871                 | 5.949         | *11.820       | 145,6             |
| Fornelle - Barbuti - San Matteo . . . . .                    | 12,09                            | 4.985                 | 5.590         | 10.575        | 874,7             |
| San'Agostino - Portanova . . . . .                           | 15,80                            | 3.412                 | 3.804         | 7.216         | 456,7             |
| Porta Rotese - Sant'Eremita - Cupa Copeti . . . . .          | 56,19                            | 3.826                 | 4.108         | 7.934         | 141,2             |
| Carmine - Gelso - Mennola . . . . .                          | 59,41                            | 3.005                 | 3.260         | 6.265         | 105,5             |
| Fieravecchia - Fusso - Gelsi Rossi . . . . .                 | 46,39                            | 5.128                 | 5.866         | 10.994        | 237,0             |
| Ferrovia - Torrione - Case Arse . . . . .                    | 108,13                           | 3.941                 | 4.321         | 8.262         | 76,4              |
| Calata San Vito - Fratte . . . . .                           | 27,91                            | 2.269                 | 2.359         | 4.628         | 165,8             |
| Pastena - Paradiso - Mercatello . . . . .                    | 386,85                           | 3.087                 | 3.150         | 6.237         | 16,1              |
| Brignano Inferiore . . . . .                                 | 14,48                            | 472                   | 490           | 962           | 66,4              |
| Brignano Superiore . . . . .                                 | 12,56                            | 259                   | 250           | 509           | 40,5              |
| Matierno . . . . .   | 17,28                            | 853                   | 860           | 1.713         | 99,1              |
| San Nicola . . . . .   | 5,76                             | 387                   | 386           | 773           | 134,2             |
| San Bartolomeo . . . . .                                     | 18,09                            | 146                   | 138           | 284           | 15,7              |
| Santa Croce . . . . .  | 8,34                             | 326                   | 349           | 675           | 80,9              |
| Ogliara - Rufoli . . . . .                                   | 50,24                            | 1.121                 | 1.112         | 2.233         | 44,4              |
| Sant'Angelo . . . . .  | 17,28                            | 415                   | 477           | 892           | 51,6              |
| San Mango Piemonte (Sordina) . . . . .                       | 9,42                             | 239                   | 241           | 480           | 51,0              |
| San Leonardo . . . . .                                       | 17,03                            | 792                   | 709           | 1.501         | 88,1              |
| Lamia . . . . .  | 12,06                            | 1.089                 | 1.082         | 2.171         | 180,0             |
| Restante territorio comunale . . . . .                       | 4.864,51                         | 2.305                 | 2.324         | 4.629         | —                 |
| <b>COMUNE . . . . .</b>                                      | <b>5.841,02</b>                  | <b>43.928</b>         | <b>46.825</b> | <b>90.753</b> | <b>15,5</b>       |

**TAV. 2 — Altitudine e popolazione residente del comune, delle frazioni geografiche e delle località abitate**

| FRAZIONI<br>Centri<br>Nuclei | Alti-<br>tudine<br>m | Popo-<br>lazione<br>residente | FRAZIONI<br>Centri<br>Nuclei   | Alti-<br>tudine<br>m | Popo-<br>lazione<br>residente | FRAZIONI<br>Centri<br>Nuclei                    | Alti-<br>tudine<br>m | Popo-<br>lazione<br>residente |
|------------------------------|----------------------|-------------------------------|--------------------------------|----------------------|-------------------------------|---|----------------------|-------------------------------|
| <b>SALERNO</b> . . . . .     | <u>700</u><br>0      | <b>82.581</b>                 | Pastorano . . . . .            | 165                  | 207                           | <b>SANT'ANGELO</b> . . . . .                    | <u>950</u><br>100    | <b>3.606</b>                  |
| Brignano Inferiore . . . . . | 167                  | 561                           | Picariello . . . . .           | 8                    | 308                           | Ogliara . . . . .                               | 256                  | 1.283                         |
| Brignano Superiore . . . . . | 197                  | 229                           | Piegolelle . . . . .           | 230                  | 180                           | Rufoli . . . . .                                | 226                  | 109                           |
| Matierno . . . . .           | 130                  | 1.093                         | Sabatini I . . . . .           | 8                    | 247                           | San Mango Piemonte (Sor-<br>dina) (c) . . . . . | 220                  | 213                           |
| Salerno* (a) . . . . .       | 4                    | 72.626                        | Sabatini II . . . . .          | 245                  | 105                           | Sant'Angelo . . . . .                           | 260                  | 723                           |
| San Bartolomeo . . . . .     | 251                  | 143                           | Santa Margherita . . . . .     | 8                    | 32                            | Casa Di Giacomo . . . . .                       | 195                  | 47                            |
| San Nicola . . . . .         | 306                  | 117                           | Santa Maria al Campo . . . . . | 220                  | 191                           | Casa Martino . . . . .                          | 215                  | 88                            |
| Santa Croce . . . . .        | 297                  | 30                            | Sant'Antonio . . . . .         | 330                  | 157                           | Casa Ripa . . . . .                             | 210                  | 138                           |
| Altimari . . . . .           | 130                  | 39                            | Sant'Eustachio . . . . .       | 20                   | 137                           | Case San Martino . . . . .                      | 206                  | 96                            |
| Bottiglieri . . . . .        | 240                  | 186                           | Sorgenti Gatti . . . . .       | 70                   | 64                            | Montecasino . . . . .                           | 250                  | 324                           |
| Cappelle . . . . .           | 160                  | 319                           | Case sparse . . . . .          | —                    | 4.208                         | Serroni . . . . .                               | 284                  | 113                           |
| Casa Concilio . . . . .      | 35                   | 48                            | <b>SAN LEONARDO</b> . . . . .  | <u>419</u><br>0      | <b>4.566</b>                  | Case sparse . . . . .                           | —                    | 472                           |
| Casa Gallo . . . . .         | 225                  | 32                            | Fuorni . . . . .               | 15                   | 531                           | <b>COMUNE . . . . .</b>                         | <u>950</u><br>0      | <b>90.753</b>                 |
| Casa Manzo . . . . .         | 237                  | 94                            | Pontecagnano (b) . . . . .     | 28                   | 142                           |   |                      |                               |
| Casa Polla . . . . .         | 250                  | 253                           | San Leonardo . . . . .         | 58                   | 326                           |   |                      |                               |
| Casa Roma . . . . .          | 150                  | 487                           | Ostaglio . . . . .             | 36                   | 24                            |   |                      |                               |
| Casa Vicinanza . . . . .     | 150                  | 130                           | Scavata . . . . .              | 22                   | 146                           |   |                      |                               |
| Casa Volpe . . . . .         | 112                  | 72                            | Case sparse . . . . .          | —                    | 3.397                         |   |                      |                               |
| Moscaui . . . . .            | 30                   | 107                           |                                |                      |                               |   |                      |                               |
| Paradiso . . . . .           | 22                   | 179                           |                                |                      |                               |   |                      |                               |

(a) Centro che si estende nel territorio dei comuni di Pellezzano e di Vietri sul Mare. — (b) Centro diviso con il comune di Pontecagnano Faiano. — (c) Centro diviso con il comune omonimo.

TAV. 3 — Popolazione residente per sesso, età e stato civile

| ETÀ<br>(anni) | MASCHI |           |        |                     |            |        | FEMMINE |           |        |                     |            |        | TOTALE |
|---------------|--------|-----------|--------|---------------------|------------|--------|---------|-----------|--------|---------------------|------------|--------|--------|
|               | Celibi | Coniugati | Vedovi | Separati legalmente | Divorziati | Totale | Nubili  | Coniugate | Vedove | Separate legalmente | Divorziate | Totale |        |
| 1             | 998    | —         | —      | —                   | —          | 998    | 843     | —         | —      | —                   | —          | 843    | 1.841  |
| 2             | 890    | —         | —      | —                   | —          | 890    | 921     | —         | —      | —                   | —          | 921    | 1.811  |
| 3             | 981    | —         | —      | —                   | —          | 981    | 914     | —         | —      | —                   | —          | 914    | 1.895  |
| 4             | 1.056  | —         | —      | —                   | —          | 1.056  | 941     | —         | —      | —                   | —          | 941    | 1.997  |
| 5             | 956    | —         | —      | —                   | —          | 956    | 918     | —         | —      | —                   | —          | 918    | 1.874  |
| fino a 5      | 4.881  | —         | —      | —                   | —          | 4.881  | 4.537   | —         | —      | —                   | —          | 4.537  | 9.418  |
| 6             | 1.014  | —         | —      | —                   | —          | 1.014  | 918     | —         | —      | —                   | —          | 918    | 1.932  |
| 7             | 816    | —         | —      | —                   | —          | 816    | 811     | —         | —      | —                   | —          | 811    | 1.627  |
| 8             | 743    | —         | —      | —                   | —          | 743    | 723     | —         | —      | —                   | —          | 723    | 1.466  |
| 9             | 863    | —         | —      | —                   | —          | 863    | 862     | —         | —      | —                   | —          | 862    | 1.725  |
| 10            | 874    | —         | —      | —                   | —          | 874    | 745     | —         | —      | —                   | —          | 745    | 1.619  |
| 5-10          | 4.310  | —         | —      | —                   | —          | 4.310  | 4.059   | —         | —      | —                   | —          | 4.059  | 8.369  |
| 11            | 850    | —         | —      | —                   | —          | 850    | 808     | —         | —      | —                   | —          | 808    | 1.658  |
| 12            | 919    | —         | —      | —                   | —          | 919    | 847     | —         | —      | —                   | —          | 847    | 1.766  |
| 13            | 927    | —         | —      | —                   | —          | 927    | 861     | —         | —      | —                   | —          | 861    | 1.788  |
| 14            | 902    | —         | —      | —                   | —          | 902    | 857     | —         | —      | —                   | —          | 857    | 1.759  |
| 15            | 843    | 1         | —      | —                   | —          | 844    | 828     | 1         | —      | —                   | —          | 829    | 1.673  |
| 10-15         | 4.441  | 1         | —      | —                   | —          | 4.442  | 4.201   | 1         | —      | —                   | —          | 4.202  | 8.644  |
| 16            | 816    | —         | —      | —                   | —          | 816    | 786     | 4         | —      | —                   | —          | 790    | 1.606  |
| 17            | 865    | —         | —      | —                   | —          | 865    | 827     | 9         | —      | —                   | —          | 836    | 1.701  |
| 18            | 868    | 2         | —      | —                   | —          | 870    | 814     | 8         | —      | —                   | —          | 822    | 1.692  |
| 19            | 905    | 4         | —      | —                   | —          | 909    | 886     | 19        | 1      | —                   | —          | 906    | 1.815  |
| 20            | 880    | 5         | —      | —                   | —          | 885    | 787     | 42        | —      | —                   | —          | 829    | 1.714  |
| 15-20         | 4.334  | 11        | —      | —                   | —          | 4.345  | 4.100   | 82        | 1      | —                   | —          | 4.183  | 8.528  |
| 21            | 892    | 7         | —      | —                   | —          | 899    | 798     | 91        | —      | —                   | —          | 884    | 1.783  |
| 22            | 942    | 20        | —      | —                   | —          | 962    | 772     | 126       | —      | —                   | —          | 898    | 1.860  |
| 23            | 819    | 38        | —      | —                   | —          | 857    | 663     | 181       | 1      | 1                   | —          | 846    | 1.703  |
| 24            | 738    | 77        | —      | —                   | —          | 813    | 667     | 205       | 4      | 2                   | —          | 868    | 1.681  |
| 25            | 765    | 127       | 1      | —                   | —          | 893    | 584     | 277       | 4      | 1                   | —          | 866    | 1.759  |
| 20-25         | 4.154  | 269       | 1      | —                   | —          | 4.424  | 3.469   | 890       | 9      | 4                   | —          | 4.362  | 8.786  |
| 26            | 649    | 166       | 1      | —                   | —          | 816    | 456     | 359       | 1      | 2                   | —          | 818    | 1.634  |
| 27            | 522    | 187       | 1      | 2                   | —          | 712    | 407     | 334       | 10     | 1                   | —          | 752    | 1.464  |
| 28            | 527    | 278       | 1      | —                   | —          | 806    | 443     | 484       | 5      | —                   | —          | 932    | 1.738  |
| 29            | 436    | 323       | 2      | —                   | —          | 761    | 371     | 529       | 3      | 2                   | —          | 905    | 1.666  |
| 30            | 389    | 389       | —      | —                   | 2          | 780    | 392     | 567       | 2      | 2                   | —          | 963    | 1.743  |
| 25-30         | 2.523  | 1.343     | 5      | 4                   | —          | 3.875  | 2.069   | 2.273     | 21     | 7                   | —          | 4.370  | 8.245  |
| 31            | 259    | 409       | 3      | —                   | —          | 674    | 295     | 527       | 9      | 4                   | —          | 895    | 1.509  |
| 32            | 202    | 476       | —      | 1                   | —          | 670    | 215     | 507       | 14     | 1                   | —          | 737    | 1.416  |
| 33            | 128    | 392       | 2      | —                   | —          | 462    | 150     | 345       | 10     | 1                   | —          | 506    | 968    |
| 34            | 99     | 314       | 2      | —                   | 2          | 417    | 130     | 351       | 16     | 1                   | —          | 498    | 915    |
| 35            | 99     | 359       | 2      | —                   | 3          | 463    | 134     | 340       | 16     | 1                   | —          | 491    | 954    |
| 30-35         | 787    | 1.890     | 9      | —                   | 9          | 2.695  | 924     | 2.070     | 65     | 8                   | —          | 3.067  | 5.762  |
| 36            | 89     | 414       | 1      | —                   | —          | 504    | 162     | 415       | 19     | 2                   | —          | 598    | 1.102  |
| 37            | 96     | 556       | 1      | —                   | —          | 653    | 180     | 492       | 18     | 6                   | —          | 696    | 1.349  |
| 38            | 76     | 485       | 3      | —                   | —          | 564    | 146     | 522       | 29     | 3                   | —          | 700    | 1.264  |
| 39            | 77     | 541       | 6      | —                   | 1          | 625    | 169     | 513       | 26     | 4                   | —          | 712    | 1.337  |
| 40            | 74     | 487       | 4      | —                   | 2          | 567    | 157     | 457       | 28     | 4                   | —          | 646    | 1.213  |
| 35-40         | 412    | 2.483     | 15     | —                   | 3          | 2.913  | 814     | 2.399     | 120    | 19                  | —          | 3.352  | 6.265  |
| 41            | 49     | 521       | 10     | —                   | 2          | 582    | 128     | 377       | 39     | 3                   | —          | 557    | 1.139  |
| 42            | 60     | 497       | 5      | —                   | 6          | 563    | 193     | 468       | 21     | 3                   | —          | 615    | 1.183  |
| 43            | 35     | 472       | 6      | —                   | 2          | 515    | 116     | 431       | 48     | 4                   | —          | 599    | 1.114  |
| 44            | 40     | 488       | 5      | —                   | —          | 533    | 107     | 487       | 33     | 1                   | —          | 628    | 1.161  |
| 45            | 46     | 419       | 8      | —                   | 3          | 476    | 107     | 392       | 37     | 2                   | —          | 538    | 1.014  |
| 40-45         | 290    | 2.397     | 34     | —                   | 13         | 2.674  | 591     | 2.155     | 178    | 13                  | —          | 2.937  | 5.611  |
| 46            | 34     | 395       | 8      | —                   | 1          | 438    | 116     | 379       | 35     | 2                   | —          | 532    | 970    |
| 47            | 33     | 389       | 6      | —                   | 3          | 411    | 112     | 371       | 56     | 2                   | —          | 541    | 952    |
| 48            | 37     | 387       | 11     | —                   | 4          | 439    | 90      | 358       | 59     | 4                   | —          | 511    | 950    |
| 49            | 31     | 419       | 12     | —                   | 2          | 464    | 92      | 336       | 56     | —                   | —          | 487    | 951    |
| 50            | 30     | 381       | 10     | —                   | 1          | 422    | 86      | 343       | 59     | 5                   | —          | 490    | 912    |
| 45-50         | 165    | 1.951     | 47     | —                   | 11         | 2.174  | 496     | 1.787     | 265    | 13                  | —          | 2.561  | 4.735  |
| 51            | 30     | 371       | 11     | —                   | 3          | 416    | 61      | 312       | 61     | 3                   | —          | 437    | 853    |
| 52            | 24     | 373       | 6      | —                   | 3          | 406    | 68      | 339       | 76     | —                   | 1          | 484    | 890    |
| 53            | 20     | 337       | 7      | —                   | 3          | 367    | 59      | 318       | 82     | 3                   | —          | 460    | 827    |
| 54            | 15     | 365       | 10     | —                   | 4          | 394    | 66      | 319       | 73     | 4                   | —          | 462    | 856    |
| 55            | 19     | 313       | 17     | —                   | —          | 350    | 49      | 281       | 95     | 1                   | —          | 426    | 776    |
| 50-55         | 108    | 1.759     | 51     | —                   | 14         | 1.933  | 303     | 1.567     | 387    | 11                  | 1          | 2.269  | 4.202  |
| 56            | 18     | 301       | 21     | —                   | 1          | 341    | 50      | 292       | 97     | 2                   | —          | 441    | 782    |
| 57            | 15     | 292       | 18     | —                   | 1          | 326    | 58      | 275       | 102    | 3                   | —          | 438    | 764    |
| 58            | 21     | 247       | 21     | —                   | 3          | 292    | 55      | 262       | 99     | 2                   | —          | 418    | 710    |
| 59            | 11     | 265       | 24     | —                   | —          | 300    | 47      | 209       | 96     | 1                   | —          | 353    | 653    |
| 60            | 12     | 295       | 16     | —                   | 1          | 324    | 49      | 239       | 101    | 1                   | —          | 390    | 714    |
| 55-60         | 77     | 1.400     | 100    | —                   | 6          | 1.583  | 259     | 1.277     | 495    | 9                   | —          | 2.040  | 3.623  |
| 61            | 15     | 258       | 22     | —                   | 1          | 296    | 45      | 218       | 114    | —                   | —          | 377    | 673    |
| 62            | 13     | 227       | 25     | —                   | —          | 266    | 33      | 193       | 109    | —                   | —          | 337    | 603    |
| 63            | 13     | 252       | 18     | —                   | 1          | 284    | 41      | 214       | 119    | —                   | —          | 374    | 658    |
| 64            | 15     | 244       | 23     | —                   | 2          | 289    | 42      | 190       | 122    | 1                   | —          | 355    | 644    |
| 65            | 5      | 200       | 23     | —                   | 1          | 229    | 31      | 146       | 102    | 1                   | —          | 280    | 509    |
| 60-65         | 61     | 1.181     | 116    | —                   | 6          | 1.364  | 192     | 961       | 566    | 4                   | —          | 1.723  | 3.087  |
| 66            | 4      | 167       | 15     | —                   | 1          | 187    | 36      | 154       | 119    | —                   | —          | 309    | 496    |
| 67            | 11     | 149       | 24     | —                   | —          | 184    | 35      | 107       | 88     | 1                   | —          | 231    | 415    |
| 68            | 13     | 168       | 31     | —                   | 1          | 213    | 37      | 122       | 121    | —                   | —          | 280    | 493    |
| 69            | 11     | 137       | 22     | —                   | 1          | 171    | 30      | 90        | 114    | —                   | —          | 234    | 405    |
| 70            | 8      | 127       | 28     | —                   | —          | 163    | 20      | 99        | 104    | —                   | —          | 223    | 386    |
| 65-70         | 47     | 748       | 120    | —                   | 3          | 918    | 158     | 572       | 546    | 1                   | —          | 1.277  | 2.195  |
| 71            | 7      | 128       | 36     | —                   | —          | 171    | 33      | 88        | 115    | —                   | —          | 236    | 407    |
| 72            | 9      | 103       | 23     | —                   | 1          | 136    | 14      | 56        | 94     | —                   | —          | 164    | 300    |
| 73            | 5      | 91        | 27     | —                   | —          | 123    | 23      | 49        | 82     | —                   | —          | 154    | 277    |
| 74            | 7      | 85        | 31     | —                   | 1          | 124    | 23      | 51        | 83     | —                   | —          | 157    | 281    |
| 75            | 9      | 92        | 27     | —                   | —          | 128    | 22      | 98        | 98     | —                   | —          | 165    | 293    |
| 70-75         | 37     | 499       | 144    | —                   | 2          | 682    | 115     | 289       | 472    | —                   | —          | 876    | 1.558  |
| 76            | 7      | 64        | 29     | —                   | —          | 100    | 25      | 37        | 80     | —                   | —          | 142    | 242    |
| 77            | 7      | 68        | 29     | —                   | —          | 104    | 8       | 23        | 99     | —                   | —          | 130    | 234    |
| 78            | 6      | 56        | 21     | —                   | 1          | 84     | 9       | 30        | 64     | 1                   | —          | 104    | 188    |
| 79            | 5      | 59        | 16     | —                   | —          | 80     | 7       | 12        | 67     | —                   | —          | 86     | 166    |
| 80            | 7      | 34        | 35     | —                   | —          | 76     | 8       | 16        | 64     | —                   | —          | 88     | 164    |
| 75-80         | 32     | 281       | 130    | —                   | 1          | 444    | 57      | 118       | 374    | 1                   | —          | 550    | 994    |
| 80-85         | 10     | 94        | 82     | —                   | 1          | 187    | 33      | 43        | 234    | —                   | —          | 310    | 497    |
| 85-90         | 4      | 30        | 40     | —                   | 1          | 75     | 8       | 11        | 98     | —                   | —          | 117    | 192    |
| 90-95         | —      | 1         | 5      | —                   | —          | 6      | 1       | —         | 27     | —                   | —          | 28     | 34     |
| 95-100        | —      | —         | 3      | —                   | —          | 3      | 1       | —         | 4      | —                   | —          | 5      | 8      |
| oltre 100     | —      | —         | —      | —                   | —          | —      | —       | —         | —      | —                   | —          | —      | —      |
| TOTALE . . .  | 26.613 | 16.338    | 902    | 74                  | 1          | 43.928 | 26.387  | 16.485    | 3.862  | 90                  | 1          | 46.825 | 90.753 |

TAV. 4 — Popolazione residente per sesso, classe di età e circoscrizione comunale

| CIRCOSCRIZIONI COMUNALI                                      | E TÀ (anni compiuti) |              |              |              |              |              |              |              |              |              |              | TOTALE       |               |
|--|----------------------|--------------|--------------|--------------|--------------|--------------|--------------|--------------|--------------|--------------|--------------|--------------|---------------|
|  | fino a 6             | 6-10         | 10-14        | 14-18        | 18-21        | 21-25        | 25-35        | 35-45        | 45-55        | 55-60        | 60-65        |              | oltre 65      |
| <b>M A S C H I</b>   |                      |              |              |              |              |              |              |              |              |              |              |              |               |
| Centro Urbano . . . . .                                      | 4.738                | 2.686        | 2.841        | 2.688        | 2.116        | 2.812        | 5.364        | 4.650        | 3.394        | 1.809        | 1.124        | 1.852        | 35.524        |
| Porto Annunziata - Madonna delle Grazie - Canalone . . . . . | 670                  | 473          | 616          | 508          | 335          | 440          | 841          | 683          | 544          | 221          | 189          | 351          | 5.871         |
| Fornelle - Barbuti - San Matteo . . . . .                    | 712                  | 371          | 389          | 395          | 301          | 409          | 691          | 601          | 470          | 187          | 169          | 290          | 4.985         |
| Sant'Agostino - Portanova . . . . .                          | 493                  | 223          | 220          | 226          | 178          | 306          | 544          | 441          | 344          | 136          | 110          | 191          | 3.412         |
| Porta Rotese - Sant'Eremita - Cupa Copeti . . . . .          | 433                  | 245          | 256          | 305          | 340          | 388          | 611          | 441          | 353          | 137          | 126          | 191          | 3.826         |
| Carmine - Gelso - Mennola . . . . .                          | 447                  | 233          | 238          | 212          | 145          | 192          | 439          | 470          | 317          | 102          | 87           | 123          | 3.005         |
| Fieravecchia - Fuso - Gelsi Rossi . . . . .                  | 692                  | 360          | 384          | 352          | 262          | 382          | 790          | 711          | 520          | 221          | 185          | 269          | 5.128         |
| Ferrovìa - Torrione - Case Arse . . . . .                    | 577                  | 300          | 274          | 275          | 206          | 261          | 620          | 600          | 395          | 131          | 120          | 182          | 3.941         |
| Calata San Vito - Fratte . . . . .                           | 345                  | 181          | 190          | 173          | 133          | 170          | 353          | 307          | 193          | 65           | 56           | 103          | 2.269         |
| Pastena - Paradiso - Mercatello . . . . .                    | 369                  | 250          | 274          | 242          | 216          | 264          | 475          | 396          | 258          | 109          | 82           | 152          | 3.087         |
| Brignano Inferiore . . . . .                                 | 67                   | 37           | 42           | 49           | 35           | 31           | 65           | 47           | 39           | 9            | 25           | 26           | 472           |
| Brignano Superiore . . . . .                                 | 47                   | 10           | 22           | 21           | 22           | 22           | 45           | 24           | 22           | 8            | 6            | 10           | 259           |
| Matierno . . . . .   | 114                  | 59           | 65           | 60           | 48           | 77           | 145          | 111          | 62           | 27           | 25           | 60           | 858           |
| San Nicola . . . . .   | 57                   | 25           | 31           | 45           | 26           | 34           | 49           | 50           | 34           | 7            | 12           | 17           | 387           |
| San Bartolomeo . . . . .                                     | 22                   | 10           | 14           | 15           | 14           | 16           | 16           | 14           | 10           | 5            | 3            | 7            | 146           |
| Santa Croce . . . . .  | 49                   | 23           | 22           | 31           | 18           | 31           | 43           | 32           | 30           | 16           | 8            | 23           | 326           |
| Ogliara - Rufoli . . . . .                                   | 175                  | 90           | 98           | 94           | 72           | 97           | 147          | 119          | 98           | 26           | 36           | 69           | 1.121         |
| Sant'Angelo . . . . .  | 63                   | 26           | 42           | 29           | 25           | 28           | 58           | 44           | 43           | 15           | 16           | 26           | 415           |
| San Mango Piemonte (Sordina) . . . . .                       | 25                   | 17           | 26           | 13           | 22           | 33           | 28           | 23           | 24           | 11           | 5            | 12           | 239           |
| San Leonardo . . . . .                                       | 82                   | 83           | 85           | 51           | 47           | 64           | 124          | 93           | 69           | 44           | 17           | 33           | 792           |
| Lamia . . . . .  | 138                  | 92           | 95           | 93           | 83           | 100          | 156          | 112          | 93           | 44           | 26           | 57           | 1.089         |
| Restante territorio comunale . . . . .                       | 318                  | 188          | 215          | 206          | 165          | 180          | 330          | 268          | 189          | 62           | 61           | 123          | 2.305         |
| <b>COMUNE . . . . .</b>                                      | <b>5.895</b>         | <b>3.296</b> | <b>3.598</b> | <b>3.395</b> | <b>2.693</b> | <b>3.525</b> | <b>6.570</b> | <b>5.587</b> | <b>4.107</b> | <b>1.583</b> | <b>1.364</b> | <b>2.315</b> | <b>43.928</b> |
| <b>F E M M I N E</b>   |                      |              |              |              |              |              |              |              |              |              |              |              |               |
| Centro Urbano . . . . .                                      | 4.399                | 2.534        | 2.685        | 2.609        | 2.101        | 2.778        | 6.164        | 5.280        | 4.081        | 1.750        | 1.413        | 2.613        | 38.407        |
| Porto Annunziata - Madonna delle Grazie - Canalone . . . . . | 638                  | 397          | 430          | 355          | 323          | 398          | 895          | 789          | 704          | 256          | 236          | 498          | 5.949         |
| Fornelle - Barbuti - San Matteo . . . . .                    | 599                  | 377          | 368          | 375          | 341          | 415          | 825          | 724          | 630          | 267          | 219          | 450          | 5.590         |
| Sant'Agostino - Portanova . . . . .                          | 459                  | 221          | 237          | 233          | 182          | 294          | 584          | 514          | 425          | 208          | 146          | 301          | 3.804         |
| Porta Rotese - Sant'Eremita - Cupa Copeti . . . . .          | 422                  | 269          | 278          | 270          | 228          | 327          | 679          | 556          | 460          | 187          | 158          | 274          | 4.108         |
| Carmine - Gelso - Mennola . . . . .                          | 440                  | 223          | 213          | 206          | 167          | 216          | 560          | 480          | 310          | 149          | 107          | 189          | 3.260         |
| Fieravecchia - Fuso - Gelsi Rossi . . . . .                  | 536                  | 356          | 439          | 426          | 321          | 418          | 933          | 883          | 648          | 276          | 219          | 361          | 5.866         |
| Ferrovìa - Torrione - Case Arse . . . . .                    | 533                  | 284          | 287          | 287          | 227          | 312          | 793          | 591          | 451          | 164          | 144          | 248          | 4.321         |
| Calata San Vito - Fratte . . . . .                           | 349                  | 167          | 177          | 177          | 106          | 158          | 393          | 320          | 201          | 103          | 76           | 132          | 2.359         |
| Pastena - Paradiso - Mercatello . . . . .                    | 373                  | 240          | 256          | 250          | 206          | 240          | 502          | 423          | 252          | 140          | 108          | 160          | 3.150         |
| Brignano Inferiore . . . . .                                 | 76                   | 36           | 37           | 40           | 30           | 46           | 68           | 61           | 36           | 18           | 20           | 22           | 490           |
| Brignano Superiore . . . . .                                 | 27                   | 6            | 13           | 22           | 19           | 39           | 51           | 24           | 12           | 15           | 8            | 14           | 250           |
| Matierno . . . . .   | 100                  | 51           | 61           | 64           | 47           | 72           | 140          | 103          | 84           | 31           | 37           | 70           | 860           |
| San Nicola . . . . .   | 48                   | 36           | 36           | 21           | 28           | 27           | 60           | 42           | 38           | 10           | 16           | 24           | 386           |
| San Bartolomeo . . . . .                                     | 18                   | 16           | 15           | 16           | 4            | 17           | 15           | 15           | 12           | 2            | 4            | 4            | 138           |
| Santa Croce . . . . .  | 42                   | 24           | 27           | 33           | 26           | 34           | 52           | 36           | 27           | 21           | 7            | 20           | 349           |
| Ogliara - Rufoli . . . . .                                   | 119                  | 76           | 84           | 81           | 65           | 78           | 183          | 144          | 109          | 36           | 50           | 87           | 1.112         |
| Sant'Angelo . . . . .  | 61                   | 30           | 38           | 40           | 31           | 33           | 62           | 55           | 46           | 23           | 19           | 39           | 477           |
| San Mango Piemonte (Sordina) . . . . .                       | 28                   | 13           | 24           | 16           | 17           | 22           | 33           | 27           | 25           | 9            | 12           | 15           | 241           |
| San Leonardo . . . . .                                       | 89                   | 49           | 72           | 63           | 39           | 49           | 106          | 92           | 70           | 19           | 23           | 38           | 709           |
| Lamia . . . . .  | 142                  | 76           | 82           | 86           | 75           | 98           | 160          | 130          | 98           | 39           | 37           | 59           | 1.082         |
| Restante territorio comunale . . . . .                       | 306                  | 194          | 199          | 186          | 137          | 185          | 343          | 280          | 192          | 67           | 77           | 158          | 2.324         |
| <b>COMUNE . . . . .</b>                                      | <b>5.455</b>         | <b>3.141</b> | <b>3.373</b> | <b>3.277</b> | <b>2.619</b> | <b>3.478</b> | <b>7.437</b> | <b>6.289</b> | <b>4.830</b> | <b>2.040</b> | <b>1.723</b> | <b>3.163</b> | <b>46.825</b> |

- *Segue TAV. 4 — Popolazione residente per sesso, classe di età e circoscrizione comunale*

| CIRCOSCRIZIONI COMUNALI   | E T À (anni compiuti) |              |              |              |              |              |               |               |              |              |              | TOTALE       |               |
|---|-----------------------|--------------|--------------|--------------|--------------|--------------|---------------|---------------|--------------|--------------|--------------|--------------|---------------|
|   | fino a 6              | 6-10         | 10-14        | 14-18        | 18-21        | 21-25        | 25-35         | 35-45         | 45-55        | 55-60        | 60-65        |              | oltre 65      |
| <b>M A S C H I E F E M M I N E</b>                                  |                       |              |              |              |              |              |               |               |              |              |              |              |               |
| Centro Urbano . . . . .   | 9.187                 | 5.170        | 5.526        | 5.297        | 4.217        | 5.590        | 11.528        | 9.930         | 7.475        | 3.059        | 2.537        | 4.465        | 73.931        |
| <i>Porto Annunziata - Madonna delle Grazie - Canalone . . . . .</i> | 1.308                 | 870          | 1.046        | 893          | 658          | 838          | 1.736         | 1.472         | 1.248        | 477          | 425          | 849          | 11.820        |
| <i>Fornelle - Barbuti - San Matteo . . . . .</i>                    | 1.311                 | 748          | 757          | 770          | 642          | 824          | 1.516         | 1.325         | 1.100        | 454          | 388          | 740          | 10.575        |
| <i>Sant'Agostino - Portanova . . . . .</i>                          | 952                   | 444          | 457          | 459          | 360          | 600          | 1.128         | 955           | 769          | 344          | 256          | 492          | 7.216         |
| <i>Porta Rotese - Sant'Eremita - Cupa Copeti . . . . .</i>          | 855                   | 514          | 534          | 575          | 568          | 715          | 1.290         | 997           | 813          | 324          | 284          | 465          | 7.934         |
| <i>Carmine - Gelso - Mennola . . . . .</i>                          | 887                   | 456          | 451          | 418          | 312          | 408          | 999           | 950           | 627          | 251          | 194          | 312          | 6.265         |
| <i>Fieravecchia - Fusco - Gelsi Rossi . . . . .</i>                 | 1.278                 | 716          | 823          | 778          | 583          | 800          | 1.723         | 1.594         | 1.168        | 497          | 404          | 630          | 10.994        |
| <i>Ferrovia - Torrione - Case Arse . . . . .</i>                    | 1.110                 | 584          | 561          | 562          | 433          | 573          | 1.413         | 1.191         | 846          | 295          | 264          | 430          | 8.262         |
| <i>Calata San Vito - Fratte . . . . .</i>                           | 694                   | 348          | 367          | 350          | 239          | 328          | 746           | 627           | 394          | 168          | 132          | 235          | 4.628         |
| <i>Pastena - Paradiso - Mercatello . . . . .</i>                    | 742                   | 490          | 530          | 492          | 422          | 504          | 977           | 819           | 510          | 249          | 190          | 312          | 6.237         |
| Brignano Inferiore . . . . .  | 143                   | 73           | 79           | 89           | 65           | 77           | 133           | 108           | 75           | 27           | 45           | 48           | 962           |
| Brignano Superiore . . . . .  | 74                    | 16           | 35           | 43           | 41           | 61           | 96            | 48            | 34           | 23           | 14           | 24           | 509           |
| Matierno . . . . .  | 214                   | 110          | 126          | 124          | 95           | 149          | 285           | 214           | 146          | 58           | 62           | 130          | 1.713         |
| San Nicola . . . . .  | 105                   | 61           | 67           | 66           | 54           | 61           | 109           | 92            | 72           | 17           | 28           | 41           | 773           |
| San Bartolomeo . . . . .  | 40                    | 26           | 29           | 31           | 18           | 33           | 31            | 29            | 22           | 7            | 7            | 11           | 284           |
| Santa Croce . . . . .   | 91                    | 47           | 49           | 64           | 44           | 65           | 95            | 68            | 57           | 37           | 15           | 43           | 675           |
| Ogliara - Rufoli . . . . .  | 294                   | 166          | 182          | 175          | 137          | 175          | 330           | 263           | 207          | 62           | 86           | 156          | 2.233         |
| Sant'Angelo . . . . .   | 124                   | 56           | 80           | 69           | 56           | 61           | 120           | 99            | 89           | 38           | 35           | 65           | 892           |
| San Mango Piemonte (Sordina) . . . . .                              | 53                    | 30           | 50           | 29           | 39           | 55           | 61            | 50            | 49           | 20           | 17           | 27           | 480           |
| San Leonardo . . . . .  | 171                   | 132          | 157          | 114          | 86           | 113          | 230           | 185           | 139          | 63           | 40           | 71           | 1.501         |
| Lamia . . . . .   | 280                   | 168          | 177          | 179          | 158          | 198          | 316           | 242           | 191          | 83           | 63           | 116          | 2.171         |
| Restante territorio comunale . . . . .                              | 624                   | 382          | 414          | 392          | 302          | 365          | 673           | 548           | 381          | 129          | 138          | 281          | 4.629         |
| <b>COMUNE . . . . .</b>   | <b>11.350</b>         | <b>6.437</b> | <b>6.971</b> | <b>6.672</b> | <b>5.312</b> | <b>7.003</b> | <b>14.007</b> | <b>11.876</b> | <b>8.937</b> | <b>3.623</b> | <b>3.087</b> | <b>5.478</b> | <b>90.753</b> |

TAV. 5 — *Popolazione residente attiva, per sesso, professione, posizione nella professione e rami di attività economica*

| N. classificazione | PROFESSIONI<br>—<br>POSIZIONI NELLA PROFESSIONE  | AGRICOLTURA, CACCIA E PESCA |   | INDUSTRIE |   | PUBBLICA AMMINISTRAZIONE |     | ALTRI RAMI |    | TOTALE |     |
|--------------------|--|-----------------------------|---|-----------|---|--------------------------|-----|------------|----|--------|-----|
|                    |  | MF                          | M | MF        | M | MF                       | M   | MF         | M  | MF     | M   |
| <b>1</b>           | <b>PROFESSIONI E ARTI LIBERALI E ASSIMILATE</b>  |                             |   |           |   |                          |     |            |    |        |     |
| 1.11               | Insegnanti di scuole medie e superiori . . . . .<br>Imprenditori, liberi professionisti, dirigenti e impiegati   | —                           | — | —         | — | 604                      | 304 | 1          | 1  | 605    | 305 |
| 1.12               | Insegnanti di educazione fisica . . . . .<br>Imprenditori, liberi professionisti, dirigenti e impiegati  | —                           | — | —         | — | 26                       | 17  | 3          | 3  | 29     | 20  |
| 1.13               | Maestri elementari, istitutori, precettori . . . . .<br>Imprenditori, liberi professionisti, dirigenti e impiegati                                     | —                           | — | —         | — | 917                      | 282 | 4          | 1  | 921    | 283 |
| 1.20               | Artisti, letterati, giornalisti, pubblicisti e professioni similari . . . . .<br>Imprenditori, liberi professionisti, dirigenti e impiegati            | —                           | — | 6         | 5 | 1                        | 1   | 46         | 45 | 53     | 51  |
| 1.30               | Ecclesiastici e religiosi . . . . .<br>Imprenditori, liberi professionisti, dirigenti e impiegati  | —                           | — | —         | — | 218                      | 94  | —          | —  | 218    | 94  |
| 1.41               | Medici-chirurghi . . . . .<br>Imprenditori, liberi professionisti, dirigenti e impiegati   | —                           | — | —         | — | 195                      | 194 | —          | —  | 195    | 194 |
| 1.42               | Ostetriche, infermieri diplomati, assistenti sanitari, vigilatrici scolastiche . . . . .<br>Imprenditori, liberi professionisti, dirigenti e impiegati | —                           | — | —         | — | 87                       | 10  | —          | —  | 87     | 10  |





Segue TAV. 5 — Popolazione residente attiva, per sesso, professione, posizione nella professione e rami di attività economica

| N. classificazione | PROFESSIONI<br>—<br>POSIZIONI NELLA PROFESSIONE  | AGRICOLTURA, CACCIA E PESCA |     | INDUSTRIE |     | PUBBLICA AMMINISTRAZIONE |    | ALTRI RAMI |     | TOTALE |     |
|--------------------|--|-----------------------------|-----|-----------|-----|--------------------------|----|------------|-----|--------|-----|
|                    |  | MF                          | M   | MF        | M   | MF                       | M  | MF         | M   | MF     | M   |
| 3.23               | <b>Agrumicoltori, olivicoltori, frutticoltori . . . . .</b>  | 157                         | 125 | —         | —   | —                        | —  | —          | —   | 157    | 125 |
|                    | Lavoratori in proprio e coadiuvanti . . . . .  | 156                         | 125 | —         | —   | —                        | —  | —          | —   | 156    | 125 |
|                    | Lavoratori dipendenti . . . . .  | 1                           | —   | —         | —   | —                        | —  | —          | —   | 1      | —   |
| 3.24               | <b>Altri coltivatori specializzati . . . . .</b>   | —                           | —   | —         | —   | 16                       | 16 | 2          | 2   | 18     | 18  |
|                    | Lavoratori dipendenti . . . . .  | —                           | —   | —         | —   | 16                       | 16 | 2          | 2   | 18     | 18  |
| 3.30               | <b>Operatori agricoli vari specializzati . . . . .</b>   | 224                         | 163 | —         | —   | —                        | —  | —          | —   | 224    | 163 |
|                    | Lavoratori in proprio e coadiuvanti . . . . .  | 214                         | 155 | —         | —   | —                        | —  | —          | —   | 214    | 155 |
|                    | Lavoratori dipendenti . . . . .  | 10                          | 8   | —         | —   | —                        | —  | —          | —   | 10     | 8   |
| 3.40               | <b>Selvicoltori, boscaioli, carbonai . . . . .</b>   | 23                          | 22  | —         | —   | —                        | —  | —          | —   | 23     | 22  |
|                    | Lavoratori in proprio e coadiuvanti . . . . .  | 4                           | 4   | —         | —   | —                        | —  | —          | —   | 4      | 4   |
|                    | Lavoratori dipendenti . . . . .  | 19                          | 18  | —         | —   | —                        | —  | —          | —   | 19     | 18  |
| 3.50               | <b>Allevatori, pastori, guardiani di animali . . . . .</b>   | 20                          | 20  | —         | —   | 1                        | 1  | —          | —   | 21     | 21  |
|                    | Lavoratori in proprio e coadiuvanti . . . . .  | 18                          | 18  | —         | —   | 1                        | 1  | —          | —   | 19     | 19  |
|                    | Lavoratori dipendenti . . . . .  | 2                           | 2   | —         | —   | —                        | —  | —          | —   | 2      | 2   |
| 3.60               | <b>Pescatori, piscicoltori, cacciatori . . . . .</b>   | 233                         | 231 | —         | —   | —                        | —  | —          | —   | 233    | 231 |
|                    | Lavoratori in proprio e coadiuvanti . . . . .  | 141                         | 140 | —         | —   | —                        | —  | —          | —   | 141    | 140 |
|                    | Lavoratori dipendenti . . . . .  | 92                          | 91  | —         | —   | —                        | —  | —          | —   | 92     | 91  |
| 4                  | <b>ARTI E MESTIERI PARTICOLARI DELLA LAVORAZIONE E FABBRICAZIONE DI MATERIALI E PRODOTTI INDUSTRIALI E ARTIGIANI</b>               |                             |     |           |     |                          |    |            |     |        |     |
| 4.11               | <b>Mugnai, panettieri, pastai, pasticci, gelatieri e simili . . . . .</b>  | —                           | —   | 325       | 310 | —                        | —  | 235        | 234 | 560    | 544 |
|                    | Lavoratori in proprio e coadiuvanti . . . . .  | —                           | —   | 45        | 37  | —                        | —  | 6          | 6   | 51     | 43  |
|                    | Lavoratori dipendenti . . . . .  | —                           | —   | 280       | 273 | —                        | —  | 229        | 228 | 509    | 501 |
| 4.12               | <b>Macellatori . . . . .</b>   | —                           | —   | 13        | 13  | 2                        | 2  | 2          | 2   | 17     | 17  |
|                    | Lavoratori dipendenti . . . . .  | —                           | —   | 13        | 13  | 2                        | 2  | 2          | 2   | 17     | 17  |
| 4.13               | <b>Salatori e affumicatori di carne e di pesce, insaccatori, confezionatori di conserve alimentari . . . . .</b>                   | —                           | —   | 228       | 68  | —                        | —  | —          | —   | 228    | 68  |
|                    | Lavoratori dipendenti . . . . .  | —                           | —   | 228       | 68  | —                        | —  | —          | —   | 228    | 68  |
| 4.14               | <b>Casari . . . . .</b>  | —                           | —   | 5         | 3   | —                        | —  | —          | —   | 5      | 3   |
|                    | Lavoratori dipendenti . . . . .  | —                           | —   | 5         | 3   | —                        | —  | —          | —   | 5      | 3   |
| 4.15               | <b>Frantolani, vinificatori, birrai, maltatori, gassosai . . . . .</b>   | —                           | —   | 6         | 5   | —                        | —  | —          | —   | 6      | 5   |
|                    | Lavoratori dipendenti . . . . .  | —                           | —   | 6         | 5   | —                        | —  | —          | —   | 6      | 5   |
| 4.16               | <b>Condizionatori e confezionatori del tabacco . . . . .</b>   | —                           | —   | 531       | 66  | —                        | —  | —          | —   | 531    | 66  |
|                    | Lavoratori dipendenti . . . . .  | —                           | —   | 531       | 66  | —                        | —  | —          | —   | 531    | 66  |
| 4.21               | <b>Filatori, tessitori, cardatori, merlettai, cordai e simili . . . . .</b>  | —                           | —   | 730       | 194 | —                        | —  | —          | —   | 730    | 194 |
|                    | Lavoratori in proprio e coadiuvanti . . . . .  | —                           | —   | 1         | 1   | —                        | —  | —          | —   | 1      | 1   |
|                    | Lavoratori dipendenti . . . . .  | —                           | —   | 729       | 193 | —                        | —  | —          | —   | 729    | 193 |
| 4.22               | <b>Lavoratori e sgrassatori di lana, tintori e finitori di filati e tessuti, impermeabilizzatori di tessuti e simili . . . . .</b> | —                           | —   | 132       | 78  | —                        | —  | —          | —   | 132    | 78  |
|                    | Lavoratori in proprio e coadiuvanti . . . . .  | —                           | —   | 1         | 1   | —                        | —  | —          | —   | 1      | 1   |
|                    | Lavoratori dipendenti . . . . .  | —                           | —   | 131       | 77  | —                        | —  | —          | —   | 131    | 77  |
| 4.31               | <b>Sarti, pellicciai, cappellai, camiciai, magliari, borsettieri, tappezzeri e simili . . . . .</b>                                | —                           | —   | 521       | 388 | 18                       | 1  | 3          | 2   | 542    | 391 |
|                    | Lavoratori in proprio e coadiuvanti . . . . .  | —                           | —   | 273       | 191 | —                        | —  | —          | —   | 273    | 191 |
|                    | Lavoratori dipendenti . . . . .  | —                           | —   | 248       | 197 | 18                       | 1  | 3          | 2   | 269    | 200 |
| 4.32               | <b>Calzolai . . . . .</b>  | —                           | —   | 227       | 216 | 1                        | 1  | —          | —   | 228    | 217 |
|                    | Lavoratori in proprio e coadiuvanti . . . . .  | —                           | —   | 158       | 152 | —                        | —  | —          | —   | 158    | 152 |
|                    | Lavoratori dipendenti . . . . .  | —                           | —   | 69        | 64  | 1                        | 1  | —          | —   | 70     | 65  |
| 4.33               | <b>Ombrellai, spazzolai, bottonieri, pettinai . . . . .</b>  | —                           | —   | 6         | 5   | —                        | —  | —          | —   | 6      | 5   |
|                    | Lavoratori in proprio e coadiuvanti . . . . .  | —                           | —   | 2         | 1   | —                        | —  | —          | —   | 2      | 1   |
|                    | Lavoratori dipendenti . . . . .  | —                           | —   | 4         | 4   | —                        | —  | —          | —   | 4      | 4   |
| 4.34               | <b>Stiratrici, lavandaie, tintori e smacchiatori di abiti . . . . .</b>  | —                           | —   | 2         | —   | 15                       | —  | 25         | 7   | 42     | 7   |
|                    | Lavoratori in proprio e coadiuvanti . . . . .  | —                           | —   | —         | —   | —                        | —  | 6          | 5   | 6      | 5   |
|                    | Lavoratori dipendenti . . . . .  | —                           | —   | 2         | —   | 15                       | —  | 19         | 2   | 36     | 2   |
| 4.35               | <b>Conciatori, imbalsamatori . . . . .</b>   | —                           | —   | 53        | 53  | —                        | —  | —          | —   | 53     | 53  |
|                    | Lavoratori dipendenti . . . . .  | —                           | —   | 53        | 53  | —                        | —  | —          | —   | 53     | 53  |

Segue TAV. 5 — Popolazione residente attiva, per sesso, professione, posizione nella professione e rami di attività economica

| N. classificazione | PROFESSIONI<br>—<br>POSIZIONI NELLA PROFESSIONE   | AGRICOLTURA, CACCIA E PESCA |   | INDUSTRIE |     | PUBBLICA AMMINISTRAZIONE |    | ALTRI RAMI |    | TOTALE |     |
|--------------------|---|-----------------------------|---|-----------|-----|--------------------------|----|------------|----|--------|-----|
|                    |   | MF                          | M | MF        | M   | MF                       | M  | MF         | M  | MF     | M   |
|                    |   |                             |   |           |     |                          |    |            |    |        |     |
| 4.36               | <b>Sellai, pellettieri e simili</b> . . . . .   | —                           | — | 18        | 17  | —                        | —  | —          | —  | 18     | 17  |
|                    | Lavoratori in proprio e coadiuvanti . . . . .   | —                           | — | 9         | 8   | —                        | —  | —          | —  | 9      | 8   |
|                    | Lavoratori dipendenti . . . . .   | —                           | — | 9         | 9   | —                        | —  | —          | —  | 9      | 9   |
| 4.41               | <b>Falegnami, ebanisti, mobiliери e simili</b> . . . . .  | 2                           | 2 | 441       | 429 | 9                        | 9  | 4          | 4  | 456    | 444 |
|                    | Lavoratori in proprio e coadiuvanti . . . . .   | —                           | — | 142       | 138 | —                        | —  | —          | —  | 142    | 138 |
|                    | Lavoratori dipendenti . . . . .   | 2                           | 2 | 299       | 291 | 9                        | 9  | 4          | 4  | 314    | 306 |
| 4.42               | <b>Astucciari, corniciai, intarsiatori e simili</b> . . . . .   | —                           | — | 26        | 26  | —                        | —  | —          | —  | 26     | 26  |
|                    | Lavoratori in proprio e coadiuvanti . . . . .   | —                           | — | 10        | 10  | —                        | —  | —          | —  | 10     | 10  |
|                    | Lavoratori dipendenti . . . . .   | —                           | — | 16        | 16  | —                        | —  | —          | —  | 16     | 16  |
| 4.43               | <b>Bottai, barilai, carradori e carpentieri in legno</b>  | 1                           | 1 | 125       | 125 | 1                        | 1  | —          | —  | 127    | 127 |
|                    | Lavoratori in proprio e coadiuvanti . . . . .   | —                           | — | 24        | 24  | —                        | —  | —          | —  | 24     | 24  |
|                    | Lavoratori dipendenti . . . . .   | 1                           | 1 | 101       | 101 | 1                        | 1  | —          | —  | 103    | 103 |
| 4.44               | <b>Mobiliери in canne, vimini e giunchi; cestai, impagliatori, cappellai in paglia, scopai, sugherai e simili</b> . . . . .           | —                           | — | 10        | 9   | —                        | —  | —          | —  | 10     | 9   |
|                    | Lavoratori in proprio e coadiuvanti . . . . .   | —                           | — | 4         | 4   | —                        | —  | —          | —  | 4      | 4   |
|                    | Lavoratori dipendenti . . . . .   | —                           | — | 6         | 5   | —                        | —  | —          | —  | 6      | 5   |
| 4.50               | <b>Minatori, cavaatori ed altri mestieri inerenti alla estrazione dei minerali</b> . . . . .  | —                           | — | 35        | 35  | —                        | —  | —          | —  | 35     | 35  |
|                    | Lavoratori dipendenti . . . . .   | —                           | — | 35        | 35  | —                        | —  | —          | —  | 35     | 35  |
| 4.61               | <b>Fonditori, fornisti, formatori</b> . . . . .   | —                           | — | 45        | 45  | —                        | —  | —          | —  | 45     | 45  |
|                    | Lavoratori in proprio e coadiuvanti . . . . .   | —                           | — | 2         | 2   | —                        | —  | —          | —  | 2      | 2   |
|                    | Lavoratori dipendenti . . . . .   | —                           | — | 43        | 43  | —                        | —  | —          | —  | 43     | 43  |
| 4.62               | <b>Laminatori, trafilatori, fucinatori, saldatori, tagliatori di prodotti meccanici e simili</b> . . . . .                            | —                           | — | 137       | 136 | 3                        | 3  | 10         | 10 | 150    | 149 |
|                    | Lavoratori in proprio e coadiuvanti . . . . .   | —                           | — | 39        | 39  | —                        | —  | —          | —  | 39     | 39  |
|                    | Lavoratori dipendenti . . . . .   | —                           | — | 98        | 97  | 3                        | 3  | 10         | 10 | 111    | 110 |
| 4.63               | <b>Galvanoplastieri, temperatori, verniciatori e smaltatori di metalli</b> . . . . .  | —                           | — | —         | —   | —                        | —  | —          | —  | —      | —   |
| 4.64               | <b>Meccanici di precisione, orologiai, orefici</b> . . . . .  | —                           | — | 72        | 72  | 20                       | 20 | 12         | 12 | 104    | 104 |
|                    | Lavoratori in proprio e coadiuvanti . . . . .   | —                           | — | 34        | 34  | 5                        | 5  | —          | —  | 39     | 39  |
|                    | Lavoratori dipendenti . . . . .   | —                           | — | 38        | 38  | 15                       | 15 | 12         | 12 | 65     | 65  |
| 4.65               | <b>Utensilisti e attrezzisti di officina, mobiliери in ferro</b> . . . . .  | —                           | — | 152       | 151 | 3                        | 3  | 27         | 27 | 182    | 181 |
|                    | Lavoratori in proprio e coadiuvanti . . . . .   | —                           | — | 23        | 23  | —                        | —  | —          | —  | 23     | 23  |
|                    | Lavoratori dipendenti . . . . .   | —                           | — | 129       | 128 | 3                        | 3  | 27         | 27 | 159    | 158 |
| 4.66               | <b>Montatori di apparecchi, collaudatori e riparatori meccanici, meccanici generici</b> . . . . .                                     | 6                           | 6 | 393       | 390 | 6                        | 6  | 39         | 39 | 444    | 441 |
|                    | Lavoratori in proprio e coadiuvanti . . . . .   | 3                           | 3 | 55        | 54  | —                        | —  | —          | —  | 58     | 57  |
|                    | Lavoratori dipendenti . . . . .   | 3                           | 3 | 338       | 336 | 6                        | 6  | 39         | 39 | 386    | 384 |
| 4.67               | <b>Fabbri ferrai, ramai, ottonai, carpentieri in ferro</b>  | —                           | — | 128       | 128 | —                        | —  | 10         | 10 | 138    | 138 |
|                    | Lavoratori in proprio e coadiuvanti . . . . .   | —                           | — | 45        | 45  | —                        | —  | —          | —  | 45     | 45  |
|                    | Lavoratori dipendenti . . . . .   | —                           | — | 83        | 83  | —                        | —  | 10         | 10 | 93     | 93  |
| 4.71               | <b>Scalpellini, tagliatori e modellatori di marmi e pietre; modellatori, formatori e gettatori di cemento, gesso e grès</b> . . . . . | —                           | — | 159       | 132 | 4                        | 4  | —          | —  | 163    | 136 |
|                    | Lavoratori in proprio e coadiuvanti . . . . .   | —                           | — | 16        | 16  | —                        | —  | —          | —  | 16     | 16  |
|                    | Lavoratori dipendenti . . . . .   | —                           | — | 143       | 116 | 4                        | 4  | —          | —  | 147    | 120 |
| 4.72               | <b>Ceramisti, terracottai, fornaciai, vetrai</b> . . . . .  | —                           | — | 523       | 405 | —                        | —  | —          | —  | 523    | 405 |
|                    | Lavoratori in proprio e coadiuvanti . . . . .   | —                           | — | 8         | 7   | —                        | —  | —          | —  | 8      | 7   |
|                    | Lavoratori dipendenti . . . . .   | —                           | — | 515       | 398 | —                        | —  | —          | —  | 515    | 398 |
| 4.73               | <b>Mosaicisti, incisori, pittori, verniciatori di pietre, ceramiche e vetri</b> . . . . .   | —                           | — | 44        | 18  | —                        | —  | 2          | 2  | 46     | 20  |
|                    | Lavoratori in proprio e coadiuvanti . . . . .   | —                           | — | 1         | 1   | —                        | —  | —          | —  | 1      | 1   |
|                    | Lavoratori dipendenti . . . . .   | —                           | — | 43        | 17  | —                        | —  | 2          | 2  | 45     | 19  |
| 4.74               | <b>Capimastri, muratori, cementisti e simili</b> . . . . .  | —                           | — | 718       | 715 | 13                       | 13 | 1          | 1  | 732    | 729 |
|                    | Lavoratori in proprio e coadiuvanti . . . . .   | —                           | — | 107       | 107 | —                        | —  | —          | —  | 107    | 107 |
|                    | Lavoratori dipendenti . . . . .   | —                           | — | 611       | 608 | 13                       | 13 | 1          | 1  | 625    | 622 |
| 4.75               | <b>Stagnini, idraulici, gasisti</b> . . . . .   | —                           | — | 48        | 48  | 8                        | 7  | —          | —  | 56     | 55  |
|                    | Lavoratori in proprio e coadiuvanti . . . . .   | —                           | — | 6         | 6   | —                        | —  | —          | —  | 6      | 6   |
|                    | Lavoratori dipendenti . . . . .   | —                           | — | 42        | 42  | 8                        | 7  | —          | —  | 50     | 49  |
| 4.76               | <b>Armatori di linee ferroviarie e tramviarie, di miniere e gallerie</b> . . . . .  | —                           | — | 2         | 2   | 25                       | 25 | 49         | 45 | 76     | 72  |
|                    | Lavoratori dipendenti . . . . .   | —                           | — | 2         | 2   | 25                       | 25 | 49         | 45 | 76     | 72  |

Segue Tav. 5 — Popolazione residente attiva, per sesso, professione, posizione nella professione e rami di attività economica

| N. classificazione | PROFESSIONI<br>—<br>POSIZIONI NELLA PROFESSIONE  | AGRICOLTURA,<br>CACCIA E PESCA |    | INDUSTRIE |       | PUBBLICA<br>AMMINISTRAZIONE |    | ALTRI RAMI |     | TOTALE |       |
|--------------------|--|--------------------------------|----|-----------|-------|-----------------------------|----|------------|-----|--------|-------|
|                    |  | MF                             | M  | MF        | M     | MF                          | M  | MF         | M   | MF     | M     |
| 4.77               | <b>Manovali edili, sterratori, stradini . . . . .</b>  | —                              | —  | 2.055     | 2.040 | 26                          | 26 | 2          | 2   | 2.083  | 2.068 |
|                    | Lavoratori in proprio e coadiuvanti . . . . .  | —                              | —  | 6         | 6     | —                           | —  | —          | —   | 6      | 6     |
|                    | Lavoratori dipendenti . . . . .  | —                              | —  | 2.049     | 2.034 | 26                          | 26 | 2          | 2   | 2.077  | 2.062 |
| 4.81               | <b>Analizzatori ed altri mestieri inerenti alle lavorazioni chimiche . . . . .</b>   | —                              | —  | 18        | 14    | —                           | —  | —          | —   | 18     | 14    |
|                    | Lavoratori dipendenti . . . . .  | —                              | —  | 18        | 14    | —                           | —  | —          | —   | 18     | 14    |
| 4.82               | <b>Saponieri, candelai, fiammiferai, cerinai . . . . .</b>   | —                              | —  | 12        | 11    | —                           | —  | —          | —   | 12     | 11    |
|                    | Lavoratori in proprio e coadiuvanti . . . . .  | —                              | —  | 3         | 3     | —                           | —  | —          | —   | 3      | 3     |
|                    | Lavoratori dipendenti . . . . .  | —                              | —  | 9         | 8     | —                           | —  | —          | —   | 9      | 8     |
| 4.83               | <b>Pirotecnici e artigieri in genere . . . . .</b>   | —                              | —  | —         | —     | —                           | —  | —          | —   | —      | —     |
| 4.84               | <b>Vulcanizzatori e altri mestieri inerenti alla lavorazione della gomma . . . . .</b>   | —                              | —  | 29        | 29    | —                           | —  | —          | —   | 29     | 29    |
|                    | Lavoratori in proprio e coadiuvanti . . . . .  | —                              | —  | 7         | 7     | —                           | —  | —          | —   | 7      | 7     |
|                    | Lavoratori dipendenti . . . . .  | —                              | —  | 22        | 22    | —                           | —  | —          | —   | 22     | 22    |
| 4.91               | <b>Cartai, cartonai e simili . . . . .</b>   | —                              | —  | 2         | 1     | —                           | —  | —          | —   | 2      | 1     |
|                    | Lavoratori dipendenti . . . . .  | —                              | —  | 2         | 1     | —                           | —  | —          | —   | 2      | 1     |
| 4.92               | <b>Cartotecnici ; legatori di libri e simili . . . . .</b>   | —                              | —  | 18        | 16    | —                           | —  | —          | —   | 18     | 16    |
|                    | Lavoratori in proprio e coadiuvanti . . . . .  | —                              | —  | 7         | 6     | —                           | —  | —          | —   | 7      | 6     |
|                    | Lavoratori dipendenti . . . . .  | —                              | —  | 11        | 10    | —                           | —  | —          | —   | 11     | 10    |
| 5                  | <b>ARTI GRAFICHE E MESTIERI INERENTI ALLA INSTALLAZIONE E FUNZIONAMENTO DI IMPIANTI E APPARECCHIATURE E ALLA CONDUZIONE DI MACCHINE MOTRICI E MEZZI DI TRASPORTO</b> |                                |    |           |       |                             |    |            |     |        |       |
| 5.11               | <b>Tipografi, litografi e zincografi . . . . .</b>   | —                              | —  | 110       | 101   | 1                           | 1  | —          | —   | 111    | 102   |
|                    | Lavoratori in proprio e coadiuvanti . . . . .  | —                              | —  | 16        | 15    | —                           | —  | —          | —   | 16     | 15    |
|                    | Lavoratori dipendenti . . . . .  | —                              | —  | 94        | 86    | 1                           | 1  | —          | —   | 95     | 87    |
| 5.12               | <b>Fotografi . . . . .</b>   | —                              | —  | 46        | 42    | 1                           | 1  | —          | —   | 47     | 43    |
|                    | Lavoratori in proprio e coadiuvanti . . . . .  | —                              | —  | 32        | 28    | —                           | —  | —          | —   | 32     | 28    |
|                    | Lavoratori dipendenti . . . . .  | —                              | —  | 14        | 14    | 1                           | 1  | —          | —   | 15     | 15    |
| 5.20               | <b>Elettricisti, elettrotecnici, radiotecnici ed altri mestieri inerenti alla installazione e al funzionamento di impianti e apparecchi elettrici . . . . .</b>      | —                              | —  | 230       | 230   | 8                           | 8  | 62         | 62  | 300    | 300   |
|                    | Lavoratori in proprio e coadiuvanti . . . . .  | —                              | —  | 47        | 47    | —                           | —  | —          | —   | 47     | 47    |
|                    | Lavoratori dipendenti . . . . .  | —                              | —  | 183       | 183   | 8                           | 8  | 62         | 62  | 253    | 253   |
| 5.30               | <b>Operatori cinematografici ed altri mestieri inerenti alla preparazione delle scene . . . . .</b>  | —                              | —  | —         | —     | —                           | —  | 14         | 14  | 14     | 14    |
|                    | Lavoratori dipendenti . . . . .  | —                              | —  | —         | —     | —                           | —  | 14         | 14  | 14     | 14    |
| 5.40               | <b>Macchinisti e fuochisti di macchine e impianti fissi ; lubrificatori . . . . .</b>  | —                              | —  | 96        | 95    | 6                           | 6  | 10         | 9   | 112    | 110   |
|                    | Lavoratori in proprio e coadiuvanti . . . . .  | —                              | —  | 6         | 6     | —                           | —  | —          | —   | 6      | 6     |
|                    | Lavoratori dipendenti . . . . .  | —                              | —  | 90        | 89    | 6                           | 6  | 10         | 9   | 106    | 104   |
| 5.51               | <b>Macchinisti di mezzi di trasporto, conduttori di tram e simili . . . . .</b>  | —                              | —  | 5         | 5     | 3                           | 3  | 191        | 191 | 199    | 199   |
|                    | Lavoratori dipendenti . . . . .  | —                              | —  | 5         | 5     | 3                           | 3  | 191        | 191 | 199    | 199   |
| 5.52               | <b>Autisti, conduttori di macchine agricole, motoristi di aviazione, di motoscafi e di barche a motore . . . . .</b>   | 13                             | 12 | 99        | 98    | 61                          | 61 | 557        | 556 | 730    | 727   |
|                    | Lavoratori in proprio e coadiuvanti . . . . .  | 5                              | 5  | —         | —     | —                           | —  | 136        | 136 | 141    | 141   |
|                    | Lavoratori dipendenti . . . . .  | 8                              | 7  | 99        | 98    | 61                          | 61 | 421        | 420 | 589    | 586   |
| 5.53               | <b>Draghisti, gruisti, frenatori e simili . . . . .</b>  | 1                              | 1  | 4         | 4     | 2                           | 2  | 345        | 345 | 352    | 352   |
|                    | Lavoratori dipendenti . . . . .  | 1                              | 1  | 4         | 4     | 2                           | 2  | 345        | 345 | 352    | 352   |
| 5.60               | <b>Marittimi di coperta, barcaioli ed altri mestieri similari . . . . .</b>  | —                              | —  | 14        | 14    | 2                           | 2  | 12         | 12  | 28     | 28    |
|                    | Lavoratori in proprio e coadiuvanti . . . . .  | —                              | —  | —         | —     | —                           | —  | 1          | 1   | 1      | 1     |
|                    | Lavoratori dipendenti . . . . .  | —                              | —  | 14        | 14    | 2                           | 2  | 11         | 11  | 27     | 27    |
| 5.71               | <b>Vetturini, carrettieri, vagonari e simili . . . . .</b>   | 2                              | 2  | 3         | 3     | 1                           | 1  | 159        | 157 | 165    | 163   |
|                    | Lavoratori in proprio e coadiuvanti . . . . .  | —                              | —  | —         | —     | —                           | —  | 142        | 140 | 142    | 140   |
|                    | Lavoratori dipendenti . . . . .  | 2                              | 2  | 3         | 3     | 1                           | 1  | 17         | 17  | 23     | 23    |
| 5.72               | <b>Facchini, caricatori e scaricatori . . . . .</b>  | —                              | —  | 48        | 45    | 2                           | 2  | 375        | 370 | 425    | 417   |
|                    | Lavoratori in proprio e coadiuvanti . . . . .  | —                              | —  | —         | —     | —                           | —  | 153        | 153 | 153    | 153   |
|                    | Lavoratori dipendenti . . . . .  | —                              | —  | 48        | 45    | 2                           | 2  | 222        | 217 | 272    | 264   |

Segue TAV. 5 — Popolazione residente attiva, per sesso, professione, posizione nella professione e rami di attività economica

| N. classificazione | PROFESSIONI<br>—<br>POSIZIONI NELLA PROFESSIONE   | AGRICOLTURA, CACCIA E PESCA |              | INDUSTRIE    |              | PUBBLICA AMMINISTRAZIONE |              | ALTRI RAMI   |              | TOTALE        |               |
|--------------------|---|-----------------------------|--------------|--------------|--------------|--------------------------|--------------|--------------|--------------|---------------|---------------|
|                    |   | MF                          | M            | MF           | M            | MF                       | M            | MF           | M            | MF            | M             |
|                    |   |                             |              |              |              |                          |              |              |              |               |               |
| 5.73               | <b>Portalettere, fattorini postali e telegrafici, corrieri, messaggeri.</b>                                       | —                           | —            | —            | —            | —                        | —            | 74           | 74           | 74            | 74            |
|                    | Lavoratori in proprio e coadiuvanti   | —                           | —            | —            | —            | —                        | —            | 6            | 6            | 6             | 6             |
|                    | Lavoratori dipendenti   | —                           | —            | —            | —            | —                        | —            | 68           | 68           | 68            | 68            |
| 5.81               | <b>Autoclavisti, pompisti, tubisti e simili</b>   | —                           | —            | 4            | 4            | —                        | —            | —            | —            | 4             | 4             |
|                    | Lavoratori dipendenti   | —                           | —            | 4            | 4            | —                        | —            | —            | —            | 4             | 4             |
| 5.82               | <b>Pesatori, cernitori</b>  | —                           | —            | 25           | 9            | 2                        | 2            | 12           | 3            | 39            | 14            |
|                    | Lavoratori dipendenti   | —                           | —            | 25           | 9            | 2                        | 2            | 12           | 3            | 39            | 14            |
| 5.83               | <b>Imbottiglieri, imballatori e simili</b>  | —                           | —            | 90           | 34           | —                        | —            | 1            | 1            | 91            | 35            |
|                    | Lavoratori in proprio e coadiuvanti   | —                           | —            | —            | —            | —                        | —            | 1            | 1            | 1             | 1             |
|                    | Lavoratori dipendenti   | —                           | —            | 90           | 34           | —                        | —            | —            | —            | 90            | 34            |
| 6                  | <b>ARTI E MESTIERI PARTICOLARI DEL COMMERCIO E DEI SERVIZI</b>  |                             |              |              |              |                          |              |              |              |               |               |
| 6.11               | <b>Esercenti di negozio</b>   | 1                           | 1            | —            | —            | 2                        | 2            | 1.431        | 1.081        | 1.434         | 1.084         |
|                    | Lavoratori in proprio e coadiuvanti   | 1                           | 1            | —            | —            | 2                        | 2            | 1.413        | 1.063        | 1.416         | 1.066         |
|                    | Lavoratori dipendenti   | —                           | —            | —            | —            | —                        | —            | 18           | 18           | 18            | 18            |
| 6.12               | <b>Commessi di vendita, cassieri di negozio, fattorini e simili</b>   | —                           | —            | 5            | 4            | 14                       | 13           | 387          | 301          | 406           | 318           |
|                    | Lavoratori in proprio e coadiuvanti   | —                           | —            | —            | —            | —                        | —            | 10           | 7            | 10            | 7             |
|                    | Lavoratori dipendenti   | —                           | —            | 5            | 4            | 14                       | 13           | 377          | 294          | 396           | 311           |
| 6.13               | <b>Commercianti ambulanti</b>   | —                           | —            | —            | —            | —                        | —            | 344          | 274          | 344           | 274           |
|                    | Lavoratori in proprio e coadiuvanti   | —                           | —            | —            | —            | —                        | —            | 337          | 268          | 337           | 268           |
|                    | Lavoratori dipendenti   | —                           | —            | —            | —            | —                        | —            | 7            | 6            | 7             | 6             |
| 6.21               | <b>Gestori di pubblico esercizio</b>  | —                           | —            | —            | —            | —                        | —            | 205          | 144          | 205           | 144           |
|                    | Lavoratori in proprio e coadiuvanti   | —                           | —            | —            | —            | —                        | —            | 205          | 144          | 205           | 144           |
| 6.22               | <b>Portieri d'albergo, camerieri, baristi di pubblici locali</b>  | —                           | —            | 3            | 1            | 49                       | 23           | 308          | 277          | 360           | 301           |
|                    | Lavoratori in proprio e coadiuvanti   | —                           | —            | —            | —            | —                        | —            | 10           | 10           | 10            | 10            |
|                    | Lavoratori dipendenti   | —                           | —            | 3            | 1            | 49                       | 23           | 298          | 267          | 350           | 291           |
| 6.23               | <b>Cuochi, sguatter e altro personale di cucina</b>   | —                           | —            | 12           | 6            | 26                       | 4            | 35           | 33           | 73            | 43            |
|                    | Lavoratori dipendenti   | —                           | —            | 12           | 6            | 26                       | 4            | 35           | 33           | 73            | 43            |
| 6.31               | <b>Barbieri, parrucchieri, manicure</b>   | —                           | —            | 1            | 1            | 2                        | 2            | 414          | 408          | 417           | 411           |
|                    | Lavoratori in proprio e coadiuvanti   | —                           | —            | —            | —            | —                        | —            | 163          | 163          | 163           | 163           |
|                    | Lavoratori dipendenti   | —                           | —            | 1            | 1            | 2                        | 2            | 251          | 245          | 254           | 248           |
| 6.32               | <b>Infermieri non diplomati e massaggiatori</b>   | —                           | —            | 2            | —            | 83                       | 38           | 2            | 1            | 87            | 39            |
|                    | Lavoratori in proprio e coadiuvanti   | —                           | —            | —            | —            | 7                        | 2            | —            | —            | 7             | 2             |
|                    | Lavoratori dipendenti   | —                           | —            | 2            | —            | 76                       | 36           | 2            | 1            | 80            | 37            |
| 6.40               | <b>Spazzaturai, disinfettatori, lustrascarpe e simili</b>   | —                           | —            | 2            | 1            | 57                       | 53           | 40           | 33           | 99            | 87            |
|                    | Lavoratori in proprio e coadiuvanti   | —                           | —            | —            | —            | —                        | —            | 12           | 11           | 12            | 11            |
|                    | Lavoratori dipendenti   | —                           | —            | 2            | 1            | 57                       | 53           | 28           | 22           | 87            | 76            |
| 6.50               | <b>Domestici, cuochi e altri mestieri inerenti alla prestazione di servizi domestici presso famiglie private.</b> | —                           | —            | —            | —            | 12                       | 1            | 1.034        | 11           | 1.046         | 12            |
|                    | Lavoratori dipendenti   | —                           | —            | —            | —            | 12                       | 1            | 1.034        | 11           | 1.046         | 12            |
| 6.61               | <b>Soldati e graduati di carriera ed assimilati</b>   | —                           | —            | —            | —            | 445                      | 445          | —            | —            | 445           | 445           |
|                    | Lavoratori dipendenti   | —                           | —            | —            | —            | 445                      | 445          | —            | —            | 445           | 445           |
| 6.62               | <b>Vigili comunali, guardie notturne, guardacaccia e simili; vigili del fuoco</b>                                 | 8                           | 8            | 4            | 4            | 354                      | 354          | 28           | 28           | 394           | 394           |
|                    | Lavoratori dipendenti   | 8                           | 8            | 4            | 4            | 354                      | 354          | 28           | 28           | 394           | 394           |
| 6.63               | <b>Guardiani di fabbricati; uscieri e bidelli di uffici pubblici e privati, sagrestani</b>                        | 2                           | 2            | 95           | 90           | 450                      | 290          | 170          | 157          | 717           | 539           |
|                    | Lavoratori in proprio e coadiuvanti   | —                           | —            | —            | —            | —                        | —            | 4            | 4            | 4             | 4             |
|                    | Lavoratori dipendenti   | 2                           | 2            | 95           | 90           | 450                      | 290          | 166          | 153          | 713           | 535           |
| 6.64               | <b>Portieri di case di abitazione</b>   | —                           | —            | —            | —            | 1                        | 1            | 121          | 31           | 122           | 32            |
|                    | Lavoratori dipendenti   | —                           | —            | —            | —            | 1                        | 1            | 121          | 31           | 122           | 32            |
| 6.70               | <b>Arti e mestieri vari o non specificati</b>   | 2                           | 2            | 318          | 250          | 26                       | 24           | 123          | 120          | 469           | 396           |
|                    | Lavoratori in proprio e coadiuvanti   | —                           | —            | —            | —            | —                        | —            | 16           | 14           | 16            | 14            |
|                    | Lavoratori dipendenti   | 2                           | 2            | 318          | 250          | 26                       | 24           | 107          | 106          | 453           | 382           |
|                    | <b>TOTALE</b>   | <b>3.322</b>                | <b>2.712</b> | <b>9.949</b> | <b>8.126</b> | <b>5.891</b>             | <b>4.168</b> | <b>8.830</b> | <b>6.845</b> | <b>27.992</b> | <b>21.851</b> |
|                    | Imprend., liberi profess., dirigit. e impieg.   | 127                         | 109          | 707          | 658          | 4.087                    | 2.674        | 1.899        | 1.703        | 6.820         | 5.144         |
|                    | Lavoratori in proprio e coadiuvanti   | 2.105                       | 1.697        | 1.166        | 1.053        | 38                       | 27           | 2.675        | 2.182        | 5.984         | 4.959         |
|                    | Lavoratori dipendenti   | 1.090                       | 906          | 8.076        | 6.415        | 1.766                    | 1.467        | 4.256        | 2.960        | 15.188        | 11.748        |

TAV. 6 — Famiglie e componenti per ampiezza e circoscrizione comunale

| AMPIEZZA<br>DELLE FAMIGLIE<br>(componenti) | CENTRO<br>PRINCIPALE |                 | RESTANTE TERRI-<br>TORIO COMUNALE |                 | COMUNE   |                 | AMPIEZZA<br>DELLE FAMIGLIE<br>(componenti) | CENTRO<br>PRINCIPALE |                 | RESTANTE TERRI-<br>TORIO COMUNALE |                 | COMUNE        |                 |
|--|----------------------|-----------------|-----------------------------------|-----------------|----------|-----------------|--|----------------------|-----------------|-----------------------------------|-----------------|---------------|-----------------|
|  | Famiglie             | Compo-<br>nenti | Famiglie                          | Compo-<br>nenti | Famiglie | Compo-<br>nenti |  | Famiglie             | Compo-<br>nenti | Famiglie                          | Compo-<br>nenti | Famiglie      | Compo-<br>nenti |
| 1 . . . . .                                | 1.045                | 1.045           | 236                               | 236             | 1.281    | 1.281           | 13 . . . . .                               | 34                   | 442             | 11                                | 143             | 45            | 585             |
| 2 . . . . .                                | 2.372                | 4.744           | 481                               | 962             | 2.853    | 5.706           | 14 . . . . .                               | 14                   | 196             | 5                                 | 70              | 19            | 266             |
| 3 . . . . .                                | 2.874                | 8.622           | 566                               | 1.898           | 3.440    | 10.320          | 15 . . . . .                               | 1                    | 15              | 3                                 | 45              | 4             | 60              |
| 4 . . . . .                                | 2.914                | 11.656          | 617                               | 2.468           | 3.531    | 14.124          | 16 . . . . .                               | 3                    | 48              | 1                                 | 16              | 4             | 64              |
| 5 . . . . .                                | 2.512                | 12.560          | 582                               | 2.910           | 3.094    | 15.470          | 17 . . . . .                               | —                    | —               | 2                                 | 34              | 2             | 34              |
| 6 . . . . .                                | 1.749                | 10.494          | 435                               | 2.610           | 2.184    | 13.104          | 18 . . . . .                               | 1                    | 18              | 2                                 | 36              | 3             | 54              |
| 7 . . . . .                                | 1.115                | 7.805           | 305                               | 2.135           | 1.420    | 9.940           | 19 . . . . .                               | —                    | —               | 1                                 | 19              | 1             | 19              |
| 8 . . . . .                                | 688                  | 5.504           | 220                               | 1.760           | 908      | 7.264           | 20 . . . . .                               | —                    | —               | —                                 | —               | —             | —               |
| 9 . . . . .                                | 406                  | 3.654           | 136                               | 1.224           | 542      | 4.878           | 21 . . . . .                               | —                    | —               | —                                 | —               | —             | —               |
| 10 . . . . .                               | 251                  | 2.510           | 77                                | 770             | 328      | 3.280           | 22 . . . . .                               | —                    | —               | 1                                 | 22              | 1             | 22              |
| 11 . . . . .                               | 97                   | 1.067           | 37                                | 407             | 134      | 1.474           |  |                      |                 |                                   |                 |               |                 |
| 12 . . . . .                               | 51                   | 612             | 24                                | 288             | 75       | 900             |  |                      |                 |                                   |                 |               |                 |
|  |                      |                 |                                   |                 |          |                 | <b>TOTALE . . .</b>                        | <b>16.127</b>        | <b>70.992</b>   | <b>3.742</b>                      | <b>17.853</b>   | <b>19.869</b> | <b>88.845</b>   |

TAV. 7 — Famiglie per ampiezza e numero di componenti in condizione professionale e per circoscrizione comunale

| AMPIEZZA<br>DELLE FAMIGLIE<br>(componenti) | FAMIGLIE CON COMPONENTI IN CONDIZIONE PROFESSIONALE |   |   |   |   |   |   |   |   |          | TOTALE          |          |  |
|--|---|---|---|---|---|---|---|---|---|----------|-----------------|----------|--|
|  | 0   | 1 | 2 | 3 | 4 | 5 | 6 | 7 | 8 | 9 e più  |                 | Famiglie | Compo-<br>nenti in<br>condizione<br>profes-<br>sionale |
|  |   |   |   |   |   |   |   |   |   | famiglie | compo-<br>nenti |          |  |

## C O M U N E

|                     |              |               |              |              |            |            |           |           |           |          |           |               |               |       |
|---------------------|--------------|---------------|--------------|--------------|------------|------------|-----------|-----------|-----------|----------|-----------|---------------|---------------|-------|
| 1 . . . . .         | 689          | 592           | —            | —            | —          | —          | —         | —         | —         | —        | —         | —             | 1.281         | 592   |
| 2 . . . . .         | 833          | 1.754         | 266          | —            | —          | —          | —         | —         | —         | —        | —         | —             | 2.853         | 2.286 |
| 3 . . . . .         | 478          | 2.280         | 617          | 65           | —          | —          | —         | —         | —         | —        | —         | —             | 3.440         | 3.709 |
| 4 . . . . .         | 241          | 2.338         | 753          | 184          | 15         | —          | —         | —         | —         | —        | —         | —             | 3.531         | 4.456 |
| 5 . . . . .         | 135          | 1.838         | 768          | 270          | 73         | 10         | —         | —         | —         | —        | —         | —             | 3.094         | 4.526 |
| 6 . . . . .         | 93           | 1.097         | 579          | 293          | 93         | 27         | 2         | —         | —         | —        | —         | —             | 2.184         | 3.653 |
| 7 . . . . .         | 27           | 637           | 411          | 207          | 88         | 40         | 9         | 1         | —         | —        | —         | —             | 1.420         | 2.693 |
| 8 . . . . .         | 21           | 292           | 267          | 175          | 94         | 46         | 9         | 4         | —         | —        | —         | —             | 908           | 2.039 |
| 9 . . . . .         | 5            | 169           | 135          | 121          | 63         | 37         | 9         | 1         | 2         | —        | —         | —             | 542           | 1.316 |
| 10 . . . . .        | 7            | 53            | 81           | 89           | 41         | 34         | 16        | 3         | 4         | —        | —         | —             | 328           | 965   |
| 11 . . . . .        | —            | 16            | 38           | 31           | 22         | 19         | 5         | 2         | 1         | —        | —         | —             | 134           | 420   |
| 12 . . . . .        | —            | 12            | 17           | 15           | 7          | 12         | 3         | 4         | 3         | 2        | 18        | —             | 75            | 267   |
| 13 . . . . .        | —            | 2             | 14           | 12           | 6          | 9          | 2         | —         | —         | —        | —         | —             | 45            | 147   |
| 14 . . . . .        | —            | 2             | 4            | 3            | 3          | 6          | 1         | —         | —         | —        | —         | —             | 19            | 67    |
| 15 . . . . .        | —            | —             | 1            | 1            | —          | —          | 1         | —         | 1         | —        | —         | —             | 4             | 19    |
| 16 . . . . .        | —            | 1             | —            | 3            | —          | —          | —         | —         | —         | —        | —         | —             | 4             | 10    |
| 17 . . . . .        | —            | —             | 1            | —            | —          | —          | —         | —         | —         | —        | —         | —             | 2             | 12    |
| 18 . . . . .        | —            | —             | 1            | —            | —          | —          | 1         | 1         | —         | —        | —         | —             | 3             | 15    |
| 19 . . . . .        | —            | —             | 1            | —            | —          | —          | —         | —         | —         | —        | —         | —             | 1             | 2     |
| 20 . . . . .        | —            | —             | —            | —            | —          | —          | —         | —         | —         | —        | —         | —             | —             | —     |
| 21 . . . . .        | —            | —             | —            | —            | —          | —          | —         | —         | —         | —        | —         | —             | —             | —     |
| 22 . . . . .        | —            | —             | —            | —            | 1          | —          | —         | —         | —         | —        | —         | —             | 1             | 4     |
| <b>TOTALE . . .</b> | <b>2.529</b> | <b>11.083</b> | <b>3.954</b> | <b>1.469</b> | <b>506</b> | <b>240</b> | <b>58</b> | <b>16</b> | <b>11</b> | <b>3</b> | <b>28</b> | <b>19.869</b> | <b>27.198</b> |       |

Segue Tav. 7 — Famiglie per ampiezza e numero di componenti in condizione professionale e per circoscrizione comunale

| AMPIEZZA<br>DELLE FAMIGLIE<br>(componenti) | FAMIGLIE CON COMPONENTI IN CONDIZIONE PROFESSIONALE |              |              |              |            |            |           |           |          |          |                 | TOTALE        |  |
|--|---|--------------|--------------|--------------|------------|------------|-----------|-----------|----------|----------|-----------------|---------------|--|
|  | 0   | 1            | 2            | 3            | 4          | 5          | 6         | 7         | 8        | 9 e più  |                 | Famiglie      | Compo-<br>nenti in<br>condizione<br>profes-<br>sionale |
|  |   |              |              |              |            |            |           |           |          | famiglie | compo-<br>nenti |               |  |
| <b>CENTRO PRINCIPALE</b>                   |   |              |              |              |            |            |           |           |          |          |                 |               |  |
| 1 . . . . .                                | 571   | 474          | —            | —            | —          | —          | —         | —         | —        | —        | —               | 1.045         | 474  |
| 2 . . . . .                                | 678   | 1.482        | 212          | —            | —          | —          | —         | —         | —        | —        | —               | 2.372         | 1.906  |
| 3 . . . . .                                | 432   | 1.906        | 486          | 50           | —          | —          | —         | —         | —        | —        | —               | 2.874         | 3.028  |
| 4 . . . . .                                | 227   | 1.953        | 590          | 136          | 8          | —          | —         | —         | —        | —        | —               | 2.914         | 3.573  |
| 5 . . . . .                                | 123   | 1.528        | 628          | 197          | 33         | 3          | —         | —         | —        | —        | —               | 2.512         | 3.522  |
| 6 . . . . .                                | 86  | 919          | 469          | 217          | 49         | 8          | 1         | —         | —        | —        | —               | 1.749         | 2.750  |
| 7 . . . . .                                | 25  | 534          | 331          | 147          | 55         | 21         | 2         | —         | —        | —        | —               | 1.115         | 1.974  |
| 8 . . . . .                                | 20  | 241          | 223          | 129          | 55         | 19         | —         | 1         | —        | —        | —               | 688           | 1.396  |
| 9 . . . . .                                | 5   | 136          | 108          | 90           | 41         | 22         | 4         | —         | —        | —        | —               | 406           | 920  |
| 10 . . . . .                               | 7   | 51           | 63           | 68           | 31         | 19         | 8         | 1         | 3        | —        | —               | 251           | 679  |
| 11 . . . . .                               | —   | 15           | 30           | 20           | 20         | 9          | 3         | —         | —        | —        | —               | 97            | 278  |
| 12 . . . . .                               | —   | 11           | 13           | 9            | 5          | 9          | 2         | 1         | 1        | —        | —               | 51            | 156  |
| 13 . . . . .                               | —   | 2            | 11           | 10           | 5          | 5          | 1         | —         | —        | —        | —               | 34            | 105  |
| 14 . . . . .                               | —   | 2            | 4            | 3            | 2          | 2          | 1         | —         | —        | —        | —               | 14            | 43   |
| 15 . . . . .                               | —   | —            | —            | —            | —          | —          | 1         | —         | —        | —        | —               | 1             | 6  |
| 16 . . . . .                               | —   | 1            | —            | 2            | —          | —          | —         | —         | —        | —        | —               | 3             | 7  |
| 17 . . . . .                               | —   | —            | —            | —            | —          | —          | —         | —         | —        | —        | —               | —             | —  |
| 18 . . . . .                               | —   | —            | 1            | —            | —          | —          | —         | —         | —        | —        | —               | 1             | 2  |
| 19 . . . . .                               | —   | —            | —            | —            | —          | —          | —         | —         | —        | —        | —               | —             | —  |
| 20 . . . . .                               | —   | —            | —            | —            | —          | —          | —         | —         | —        | —        | —               | —             | —  |
| 21 . . . . .                               | —   | —            | —            | —            | —          | —          | —         | —         | —        | —        | —               | —             | —  |
| 22 . . . . .                               | —   | —            | —            | —            | —          | —          | —         | —         | —        | —        | —               | —             | —  |
| <b>TOTALE . . .</b>                        | <b>2.174</b>  | <b>9.255</b> | <b>3.169</b> | <b>1.078</b> | <b>304</b> | <b>117</b> | <b>23</b> | <b>3</b>  | <b>4</b> | —        | —               | <b>16.127</b> | <b>21.819</b>  |
| <b>RESTANTE TERRITORIO COMUNALE</b>        |   |              |              |              |            |            |           |           |          |          |                 |               |  |
| 1 . . . . .                                | 118   | 118          | —            | —            | —          | —          | —         | —         | —        | —        | —               | 236           | 118  |
| 2 . . . . .                                | 155   | 272          | 54           | —            | —          | —          | —         | —         | —        | —        | —               | 481           | 380  |
| 3 . . . . .                                | 46  | 374          | 131          | 15           | —          | —          | —         | —         | —        | —        | —               | 566           | 681  |
| 4 . . . . .                                | 14  | 385          | 163          | 48           | 7          | —          | —         | —         | —        | —        | —               | 617           | 883  |
| 5 . . . . .                                | 12  | 310          | 140          | 73           | 40         | 7          | —         | —         | —        | —        | —               | 582           | 1.004  |
| 6 . . . . .                                | 7   | 178          | 110          | 76           | 44         | 19         | 1         | —         | —        | —        | —               | 435           | 903  |
| 7 . . . . .                                | 2   | 103          | 80           | 60           | 33         | 19         | 7         | 1         | —        | —        | —               | 305           | 719  |
| 8 . . . . .                                | 1   | 51           | 44           | 46           | 39         | 27         | 9         | 3         | —        | —        | —               | 220           | 643  |
| 9 . . . . .                                | —   | 33           | 27           | 31           | 22         | 15         | 5         | 1         | 2        | —        | —               | 136           | 396  |
| 10 . . . . .                               | —   | 2            | 18           | 21           | 10         | 15         | 8         | 2         | 1        | —        | —               | 77            | 286  |
| 11 . . . . .                               | —   | 1            | 8            | 11           | 2          | 10         | 2         | 2         | 1        | —        | —               | 37            | 142  |
| 12 . . . . .                               | —   | 1            | 4            | 6            | 2          | 3          | 1         | 3         | 2        | 2        | 18              | 24            | 111  |
| 13 . . . . .                               | —   | —            | 3            | 2            | 1          | 4          | 1         | —         | —        | —        | —               | 11            | 42   |
| 14 . . . . .                               | —   | —            | —            | —            | 1          | 4          | —         | —         | —        | —        | —               | 5             | 24   |
| 15 . . . . .                               | —   | —            | 1            | 1            | —          | —          | —         | —         | 1        | —        | —               | 3             | 13   |
| 16 . . . . .                               | —   | —            | —            | 1            | —          | —          | —         | —         | —        | —        | —               | 1             | 3  |
| 17 . . . . .                               | —   | —            | 1            | —            | —          | —          | —         | —         | —        | 1        | 10              | 2             | 12   |
| 18 . . . . .                               | —   | —            | —            | —            | —          | —          | 1         | 1         | —        | —        | —               | 2             | 13   |
| 19 . . . . .                               | —   | —            | 1            | —            | —          | —          | —         | —         | —        | —        | —               | 1             | 2  |
| 20 . . . . .                               | —   | —            | —            | —            | —          | —          | —         | —         | —        | —        | —               | —             | —  |
| 21 . . . . .                               | —   | —            | —            | —            | —          | —          | —         | —         | —        | —        | —               | —             | —  |
| 22 . . . . .                               | —   | —            | —            | —            | 1          | —          | —         | —         | —        | —        | —               | 1             | 4  |
| <b>TOTALE . . .</b>                        | <b>355</b>  | <b>1.828</b> | <b>785</b>   | <b>391</b>   | <b>202</b> | <b>123</b> | <b>35</b> | <b>13</b> | <b>7</b> | <b>3</b> | <b>28</b>       | <b>3.742</b>  | <b>6.379</b>   |

TAV. 8 — Abitazioni occupate e non occupate, altri alloggi e relativi occupanti, per circoscrizione comunale

| CIRCOSCRIZIONI COMUNALI                                      | ABITAZIONI OCCUPATE |               |                   |               |                          |                       | ABITAZIONI NON OCCUPATE |              |                                       | ALTRI ALLOGGI |              |
|--|---------------------|---------------|-------------------|---------------|--------------------------|-----------------------|-------------------------|--------------|---------------------------------------|---------------|--------------|
|  | N                   | Stanze        |                   | Occupanti     | Numero medio             |                       | N                       | Stanze       | Numero medio di stanze per abitazione | N             | Occupanti    |
|  |                     | totale        | ad uso abitazione |               | di stanze per abitazione | di persone per stanza |                         |              |                                       |               |              |
| Centro Urbano . . . . .                                      | 13.023              | 39.508        | 38.870            | 69.077        | 3,0                      | 1,8                   | 269                     | 941          | 3,5                                   | 721           | 2.954        |
| Porto Annunziata - Madonna delle Grazie - Canalone . . . . . | 1.946               | 6.182         | 6.098             | 10.442        | 3,2                      | 1,7                   | 25                      | 101          | 4,0                                   | 145           | 650          |
| Fornelle - Barbuti - San Matteo . . . . .                    | 1.807               | 5.133         | 5.063             | 10.088        | 2,8                      | 2,0                   | 21                      | 52           | 2,5                                   | 121           | 429          |
| Sant'Agostino - Portanova . . . . .                          | 1.214               | 4.095         | 3.968             | 6.580         | 3,4                      | 1,7                   | 33                      | 155          | 4,7                                   | 94            | 357          |
| Porta Rotese - Sant'Eremita - Cupa Copeti . . . . .          | 1.327               | 4.339         | 4.289             | 7.038         | 3,3                      | 1,6                   | 22                      | 70           | 3,2                                   | 55            | 213          |
| Carmine - Gelso - Mennola . . . . .                          | 1.164               | 3.601         | 3.573             | 5.950         | 3,1                      | 1,7                   | 20                      | 54           | 2,7                                   | 63            | 296          |
| Fieravecchia - Fusco - Gelsi Rossi . . . . .                 | 2.034               | 6.606         | 6.486             | 10.659        | 3,2                      | 1,6                   | 40                      | 180          | 4,5                                   | 68            | 278          |
| Ferrovia - Torriione - Case Arse . . . . .                   | 1.531               | 5.107         | 5.034             | 7.954         | 3,3                      | 1,6                   | 60                      | 220          | 3,7                                   | 70            | 270          |
| Calata San Vito - Fratte . . . . .                           | 875                 | 1.906         | 1.899             | 4.435         | 2,2                      | 2,3                   | 7                       | 10           | 1,4                                   | 41            | 193          |
| Pastena - Paradiso - Mercatello . . . . .                    | 1.125               | 2.534         | 2.460             | 5.931         | 2,3                      | 2,4                   | 41                      | 99           | 2,4                                   | 64            | 268          |
| Brignano Inferiore . . . . .                                 | 177                 | 369           | 369               | 957           | 2,1                      | 2,6                   | —                       | —            | —                                     | 1             | 5            |
| Brignano Superiore . . . . .                                 | 94                  | 205           | 205               | 499           | 2,2                      | 2,4                   | —                       | —            | —                                     | 2             | 10           |
| Matierno . . . . .   | 370                 | 781           | 779               | 1.695         | 2,1                      | 2,2                   | 5                       | 14           | 2,8                                   | 4             | 18           |
| San Nicola . . . . .   | 152                 | 304           | 303               | 773           | 2,0                      | 2,6                   | 6                       | 17           | 2,8                                   | —             | —            |
| San Bartolomeo . . . . .                                     | 48                  | 74            | 74                | 277           | 1,5                      | 3,7                   | —                       | —            | —                                     | 2             | 7            |
| Santa Croce . . . . .  | 137                 | 278           | 278               | 675           | 2,0                      | 2,4                   | —                       | —            | —                                     | —             | —            |
| Ogliara - Rupoli . . . . .                                   | 451                 | 953           | 948               | 2.220         | 2,1                      | 2,3                   | 7                       | 21           | 3,0                                   | 5             | 13           |
| Sant'Angelo . . . . .  | 190                 | 447           | 440               | 891           | 2,4                      | 2,0                   | 1                       | 1            | 1,0                                   | 1             | 1            |
| San Mango Piemonte (Sordina) . . . . .                       | 102                 | 238           | 238               | 480           | 2,3                      | 2,0                   | —                       | —            | —                                     | —             | —            |
| San Leonardo . . . . .                                       | 199                 | 411           | 410               | 1.085         | 2,1                      | 2,5                   | —                       | —            | —                                     | 152           | 393          |
| Lamia . . . . .  | 414                 | 885           | 870               | 2.161         | 2,1                      | 2,5                   | 2                       | 3            | 1,5                                   | 2             | 5            |
| Restante territorio comunale . . . . .                       | 840                 | 2.029         | 1.956             | 4.576         | 2,4                      | 2,3                   | 14                      | 27           | 1,9                                   | 8             | 29           |
| <b>COMUNE . . . . .</b>                                      | <b>16.197</b>       | <b>46.477</b> | <b>45.740</b>     | <b>85.316</b> | <b>2,9</b>               | <b>1,9</b>            | <b>304</b>              | <b>1.024</b> | <b>3,4</b>                            | <b>898</b>    | <b>3.435</b> |

TAV. 9 — Unità locali e addetti, per circoscrizione comunale e rami di attività economica

| CIRCOSCRIZIONI COMUNALI                                      | INDUSTRIE ESTRATTIVE |           | INDUSTRIE MANIFATTURIERE |              | COSTRUZIONI E IMPIANTI |            | ELETTRICITÀ GAS E ACQUA |            | COMMERCIO    |              | TRASPORTI E COMUNICAZIONI |              | CREDITO E ASSICURAZIONE |            | SERVIZI VARI |            | TOTALE       |               |
|--|----------------------|-----------|--------------------------|--------------|------------------------|------------|-------------------------|------------|--------------|--------------|---------------------------|--------------|-------------------------|------------|--------------|------------|--------------|---------------|
|  | N                    | Ad-detti  | N                        | Ad-detti     | N                      | Ad-detti   | N                       | Ad-detti   | N            | Ad-detti     | N                         | Ad-detti     | N                       | Ad-detti   | N            | Ad-detti   | N            | Ad-detti      |
| Centro Urbano . . . . .                                      | 3                    | 5         | 762                      | 3.295        | 108                    | 721        | 8                       | 196        | 1.490        | 3.190        | 221                       | 2.526        | 40                      | 443        | 156          | 557        | 2.788        | 10.873        |
| Porto Annunziata - Madonna delle Grazie - Canalone . . . . . | —                    | —         | 98                       | 360          | 12                     | 33         | 2                       | 50         | 192          | 381          | 35                        | 237          | 7                       | 190        | 34           | 93         | 380          | 1.344         |
| Fornelle - Barbuti - San Matteo . . . . .                    | —                    | —         | 136                      | 249          | 14                     | 53         | —                       | —          | 237          | 442          | 19                        | 22           | 5                       | 63         | 21           | 199        | 432          | 1.028         |
| Sant'Agostino - Portanova . . . . .                          | —                    | —         | 123                      | 248          | 12                     | 31         | —                       | —          | 378          | 918          | 23                        | 32           | 14                      | 140        | 30           | 86         | 580          | 1.455         |
| Porta Rotese - Sant'Eremita - Cupa Copeti . . . . .          | —                    | —         | 40                       | 87           | 12                     | 64         | —                       | —          | 68           | 111          | 12                        | 16           | 1                       | 1          | 3            | 12         | 136          | 291           |
| Carmine - Gelso - Mennola . . . . .                          | —                    | —         | 50                       | 218          | 7                      | 17         | —                       | —          | 78           | 134          | 12                        | 16           | 1                       | 4          | 10           | 21         | 158          | 410           |
| Fieravecchia - Fusco - Gelsi Rossi . . . . .                 | 1                    | 1         | 84                       | 310          | 23                     | 226        | —                       | —          | 188          | 485          | 24                        | 33           | 5                       | 36         | 21           | 60         | 346          | 1.151         |
| Ferrovia - Torriione - Case Arse . . . . .                   | 1                    | 2         | 111                      | 1.352        | 16                     | 207        | 4                       | 133        | 187          | 467          | 46                        | 2.101        | 3                       | 4          | 17           | 50         | 385          | 4.316         |
| Calata San Vito - Fratte . . . . .                           | —                    | —         | 48                       | 118          | 7                      | 70         | 1                       | 5          | 74           | 101          | 25                        | 32           | 2                       | 3          | 8            | 17         | 165          | 346           |
| Pastena - Paradiso - Mercatello . . . . .                    | 1                    | 2         | 72                       | 293          | 5                      | 20         | 1                       | 8          | 88           | 151          | 25                        | 37           | 2                       | 2          | 12           | 19         | 206          | 532           |
| Restante territorio comunale . . . . .                       | 7                    | 76        | 105                      | 2.687        | 3                      | 91         | —                       | —          | 95           | 151          | 24                        | 26           | —                       | —          | 23           | 25         | 257          | 3.056         |
| <b>COMUNE . . . . .</b>                                      | <b>10</b>            | <b>81</b> | <b>867</b>               | <b>5.922</b> | <b>111</b>             | <b>812</b> | <b>8</b>                | <b>196</b> | <b>1.585</b> | <b>3.341</b> | <b>245</b>                | <b>2.552</b> | <b>40</b>               | <b>443</b> | <b>179</b>   | <b>582</b> | <b>3.045</b> | <b>13.929</b> |

Comune di ANDRIA

TAV. 1 — Superficie territoriale, popolazione residente per sesso, densità, per circoscrizione comunale

| CIRCOSCRIZIONI COMUNALI          | SUPERFICIE TERRITORIALE<br>ha | POPOLAZIONE RESIDENTE |               |               | DENSITÀ<br>ab./ha |
|----------------------------------|-------------------------------|-----------------------|---------------|---------------|-------------------|
|                                  |                               | M                     | F             | MF            |                   |
| Centro Urbano . . . . .          | 248                           | 31.567                | 32.059        | 63.626        | 256,6             |
| Zona I - Andria Centro . . . . . | 23                            | 7.596                 | 7.772         | 15.368        | 668,2             |
| Zona II - Andria Est . . . . .   | 71                            | 6.164                 | 6.244         | 12.408        | 174,8             |
| Zona III - Andria Sud . . . . .  | 49                            | 6.335                 | 6.426         | 12.761        | 260,4             |
| Zona IV - Andria Ovest . . . . . | 47                            | 6.311                 | 6.329         | 12.640        | 268,9             |
| Zona V - Andria Nord . . . . .   | 58                            | 5.161                 | 5.288         | 10.449        | 180,2             |
| Montegrosso . . . . .            | 9                             | 152                   | 159           | 311           | 34,6              |
| Nuclei e case sparse . . . . .   | 39.724                        | 1.153                 | 1.159         | 2.317         | —                 |
| <b>COMUNE . . . . .</b>          | <b>39.981</b>                 | <b>32.877</b>         | <b>33.377</b> | <b>66.254</b> | <b>1,7</b>        |

TAV. 2 — Altitudine e popolazione residente del comune, delle frazioni geografiche e delle località abitate

| FRAZIONI<br>Centri<br>Nuclei   | Alti-<br>tudine<br>m | Popo-<br>lazione<br>residente | FRAZIONI<br>Centri<br>Nuclei | Alti-<br>tudine<br>m | Popo-<br>lazione<br>residente | FRAZIONI<br>Centri<br>Nuclei | Alti-<br>tudine<br>m | Popo-<br>lazione<br>residente |
|--------------------------------|----------------------|-------------------------------|------------------------------|----------------------|-------------------------------|------------------------------|----------------------|-------------------------------|
| ANDRIA . . . . .               | 680<br>60            | 65.198                        | Tuttovilla . . . . .         | 165                  | 19                            | Petrone . . . . .            | 228                  | 119                           |
| Andria * . . . . .             | 151                  | 63.626                        | Case sparse . . . . .        | —                    | 1.261                         | Posta Palomba . . . . .      | 190                  | 136                           |
| Borduito . . . . .             | 181                  | 56                            | <b>MONTEGROSSO . . . . .</b> | 420                  | 1.056                         | San Domenico . . . . .       | 188                  | 52                            |
| Lagnone Santa Croce . . . . .  | 158                  | 51                            | Montegrosso . . . . .        | 229                  | 311                           | Santa Maria Lanova . . . . . | 210                  | 64                            |
| Madonna dei Miracoli . . . . . | 141                  | 37                            | Baratelle . . . . .          | 246                  | 85                            | Troianelli . . . . .         | 232                  | 229                           |
| San Candido . . . . .          | 155                  | 122                           | Murge di Toro . . . . .      | 249                  | 26                            | Case sparse . . . . .        | —                    | 34                            |
| San Pietro . . . . .           | 160                  | 26                            |                              |                      |                               | <b>COMUNE . . . . .</b>      | 680<br>60            | 66.254                        |

TAV. 3 — Popolazione residente per sesso, età e stato civile

| ETÀ<br>(anni)      | MASCHI |                |        |                             |                 | FEMMINE |        |                |        |                             | TOTALE |                 |        |
|--------------------|--------|----------------|--------|-----------------------------|-----------------|---------|--------|----------------|--------|-----------------------------|--------|-----------------|--------|
|                    | Celibi | Coniu-<br>gati | Vedovi | Separati<br>legal-<br>mente | Divor-<br>ziati | Totale  | Nubili | Coniu-<br>gate | Vedove | Separate<br>legal-<br>mente |        | Divor-<br>ziate | Totale |
| 1 . . . . .        | 824    | —              | —      | —                           | —               | 824     | 868    | —              | —      | —                           | —      | 868             | 1.692  |
| 2 . . . . .        | 807    | —              | —      | —                           | —               | 807     | 804    | —              | —      | —                           | —      | 804             | 1.611  |
| 3 . . . . .        | 865    | —              | —      | —                           | —               | 865     | 831    | —              | —      | —                           | —      | 831             | 1.696  |
| 4 . . . . .        | 945    | —              | —      | —                           | —               | 945     | 854    | —              | —      | —                           | —      | 854             | 1.799  |
| 5 . . . . .        | 823    | —              | —      | —                           | —               | 823     | 743    | —              | —      | —                           | —      | 743             | 1.566  |
| fino a 5 . . . . . | 4.264  | —              | —      | —                           | —               | 4.264   | 4.100  | —              | —      | —                           | —      | 4.100           | 8.364  |
| 6 . . . . .        | 832    | —              | —      | —                           | —               | 832     | 804    | —              | —      | —                           | —      | 804             | 1.636  |
| 7 . . . . .        | 736    | —              | —      | —                           | —               | 736     | 644    | —              | —      | —                           | —      | 644             | 1.380  |
| 8 . . . . .        | 657    | —              | —      | —                           | —               | 657     | 625    | —              | —      | —                           | —      | 625             | 1.282  |
| 9 . . . . .        | 711    | —              | —      | —                           | —               | 711     | 651    | —              | —      | —                           | —      | 651             | 1.362  |
| 10 . . . . .       | 644    | —              | —      | —                           | —               | 644     | 640    | —              | —      | —                           | —      | 640             | 1.284  |
| 5-10 . . . . .     | 3.580  | —              | —      | —                           | —               | 3.580   | 3.364  | —              | —      | —                           | —      | 3.364           | 6.944  |
| 11 . . . . .       | 670    | —              | —      | —                           | —               | 670     | 639    | —              | —      | —                           | —      | 639             | 1.309  |
| 12 . . . . .       | 745    | —              | —      | —                           | —               | 745     | 699    | —              | —      | —                           | —      | 699             | 1.444  |
| 13 . . . . .       | 702    | —              | —      | —                           | —               | 702     | 634    | —              | —      | —                           | —      | 634             | 1.336  |
| 14 . . . . .       | 668    | —              | —      | —                           | —               | 668     | 632    | —              | —      | —                           | —      | 632             | 1.300  |
| 15 . . . . .       | 673    | —              | —      | —                           | —               | 673     | 653    | 1              | 1      | —                           | —      | 655             | 1.328  |
| 10-15 . . . . .    | 3.458  | —              | —      | —                           | —               | 3.458   | 3.287  | 1              | 1      | —                           | —      | 3.289           | 6.747  |



Segue TAV. 3 — Popolazione residente per sesso, età e stato civile

| ETÀ<br>(anni) | MASCHI        |               |            |                     |            |               | FEMMINE       |               |              |                     |            |               | TOTALE        |
|---------------|---------------|---------------|------------|---------------------|------------|---------------|---------------|---------------|--------------|---------------------|------------|---------------|---------------|
|               | Celibi        | Coniugati     | Vedovi     | Separati legalmente | Divorziati | Totale        | Nubili        | Coniugate     | Vedove       | Separate legalmente | Divorziati | Totale        |               |
| 16            | 567           | —             | —          | —                   | —          | 567           | 562           | 5             | 1            | —                   | —          | 564           | 1.131         |
| 17            | 596           | —             | 1          | —                   | —          | 597           | 603           | 5             | —            | —                   | —          | 608           | 1.205         |
| 18            | 572           | 1             | —          | —                   | —          | 570           | 569           | 9             | —            | —                   | —          | 578           | 1.151         |
| 19            | 557           | 3             | —          | —                   | —          | 560           | 573           | 26            | —            | —                   | —          | 599           | 1.159         |
| 20            | 586           | 9             | —          | —                   | —          | 595           | 479           | 39            | —            | —                   | —          | 518           | 1.113         |
| 15-20         | 2.878         | 13            | 1          | —                   | —          | 2.892         | 2.786         | 80            | 1            | —                   | —          | 2.867         | 5.759         |
| 21            | 573           | 16            | —          | —                   | —          | 589           | 511           | 86            | 1            | —                   | —          | 598           | 1.187         |
| 22            | 549           | 25            | —          | —                   | —          | 574           | 467           | 122           | 1            | —                   | —          | 590           | 1.164         |
| 23            | 432           | 38            | —          | —                   | —          | 470           | 343           | 150           | 1            | —                   | —          | 494           | 964           |
| 24            | 458           | 59            | —          | —                   | —          | 517           | 283           | 249           | 3            | —                   | —          | 535           | 1.052         |
| 25            | 438           | 135           | —          | —                   | —          | 573           | 239           | 302           | —            | —                   | —          | 541           | 1.114         |
| 20-25         | 2.450         | 273           | —          | —                   | —          | 2.723         | 1.843         | 909           | 6            | —                   | —          | 2.758         | 5.481         |
| 26            | 308           | 168           | —          | —                   | —          | 476           | 192           | 279           | 1            | 1                   | —          | 473           | 949           |
| 27            | 252           | 216           | 1          | —                   | —          | 469           | 148           | 323           | 2            | 1                   | —          | 474           | 943           |
| 28            | 203           | 250           | —          | —                   | —          | 453           | 118           | 362           | 1            | —                   | —          | 481           | 934           |
| 29            | 132           | 303           | —          | —                   | —          | 435           | 102           | 355           | 8            | 3                   | —          | 468           | 903           |
| 30            | 98            | 321           | 2          | 3                   | —          | 424           | 74            | 390           | 6            | 1                   | —          | 471           | 895           |
| 25-30         | 993           | 1.258         | 3          | 3                   | —          | 2.257         | 634           | 1.709         | 18           | 6                   | —          | 2.367         | 4.624         |
| 31            | 71            | 340           | —          | 1                   | —          | 412           | 78            | 391           | 6            | —                   | —          | 475           | 887           |
| 32            | 91            | 448           | —          | 1                   | —          | 540           | 88            | 472           | 7            | —                   | —          | 567           | 1.107         |
| 33            | 36            | 268           | 1          | —                   | —          | 305           | 59            | 277           | 11           | —                   | —          | 347           | 652           |
| 34            | 46            | 257           | 1          | —                   | —          | 304           | 46            | 250           | 5            | —                   | —          | 301           | 605           |
| 35            | 84            | 222           | 1          | 3                   | —          | 310           | 34            | 231           | 11           | 2                   | —          | 278           | 588           |
| 30-35         | 328           | 1.535         | 3          | 5                   | —          | 1.871         | 305           | 1.621         | 40           | 2                   | —          | 1.968         | 3.839         |
| 36            | 42            | 338           | 1          | —                   | —          | 381           | 56            | 347           | 9            | —                   | —          | 412           | 793           |
| 37            | 41            | 352           | —          | 1                   | —          | 394           | 48            | 340           | 15           | —                   | —          | 403           | 797           |
| 38            | 38            | 323           | 2          | 1                   | —          | 364           | 53            | 353           | 15           | —                   | —          | 421           | 785           |
| 39            | 35            | 386           | 1          | 2                   | —          | 424           | 73            | 367           | 14           | 1                   | —          | 455           | 879           |
| 40            | 17            | 375           | 1          | 1                   | —          | 394           | 50            | 394           | 21           | —                   | —          | 465           | 869           |
| 35-40         | 173           | 1.774         | 5          | 5                   | —          | 1.957         | 280           | 1.801         | 74           | 1                   | —          | 2.156         | 4.113         |
| 41            | 26            | 425           | 5          | 1                   | —          | 457           | 45            | 406           | 16           | 1                   | —          | 468           | 925           |
| 42            | 21            | 385           | 1          | —                   | —          | 407           | 45            | 377           | 19           | 1                   | —          | 442           | 849           |
| 43            | 22            | 349           | 5          | 2                   | —          | 378           | 42            | 291           | 9            | 1                   | —          | 343           | 721           |
| 44            | 18            | 369           | 3          | —                   | —          | 390           | 38            | 390           | 21           | 1                   | —          | 450           | 840           |
| 45            | 18            | 356           | 4          | —                   | —          | 378           | 45            | 343           | 16           | —                   | —          | 404           | 782           |
| 40-45         | 105           | 1.894         | 18         | 3                   | —          | 2.010         | 215           | 1.807         | 81           | 4                   | —          | 2.107         | 4.117         |
| 46            | 18            | 332           | 7          | 2                   | —          | 359           | 41            | 309           | 24           | —                   | —          | 374           | 733           |
| 47            | 17            | 355           | 7          | 1                   | —          | 380           | 35            | 273           | 23           | —                   | —          | 331           | 711           |
| 48            | 17            | 302           | 5          | —                   | —          | 324           | 25            | 287           | 20           | —                   | —          | 332           | 656           |
| 49            | 16            | 317           | 4          | —                   | —          | 337           | 28            | 234           | 19           | 1                   | —          | 282           | 619           |
| 50            | 20            | 281           | 8          | —                   | —          | 259           | 30            | 253           | 27           | —                   | —          | 310           | 569           |
| 45-50         | 88            | 1.537         | 31         | 3                   | —          | 1.659         | 159           | 1.356         | 113          | 1                   | —          | 1.629         | 3.288         |
| 51            | 10            | 290           | 8          | —                   | —          | 308           | 29            | 241           | 21           | —                   | —          | 291           | 599           |
| 52            | 7             | 249           | 10         | 1                   | —          | 267           | 35            | 282           | 34           | —                   | —          | 351           | 618           |
| 53            | 12            | 281           | 14         | 3                   | —          | 310           | 41            | 249           | 40           | —                   | —          | 330           | 640           |
| 54            | 17            | 293           | 10         | —                   | —          | 320           | 43            | 285           | 48           | 1                   | —          | 377           | 697           |
| 55            | 3             | 218           | 11         | —                   | —          | 232           | 24            | 220           | 45           | —                   | —          | 289           | 521           |
| 50-55         | 49            | 1.331         | 53         | 4                   | —          | 1.437         | 172           | 1.277         | 188          | 1                   | —          | 1.638         | 3.075         |
| 56            | 10            | 153           | 6          | 1                   | —          | 170           | 29            | 178           | 34           | 1                   | —          | 242           | 412           |
| 57            | 8             | 188           | 11         | —                   | —          | 207           | 21            | 196           | 42           | 2                   | —          | 261           | 468           |
| 58            | 14            | 215           | 14         | —                   | —          | 243           | 34            | 212           | 46           | —                   | —          | 292           | 535           |
| 59            | 12            | 198           | 15         | —                   | —          | 225           | 30            | 178           | 42           | —                   | —          | 250           | 475           |
| 60            | 5             | 198           | 11         | 1                   | —          | 215           | 33            | 201           | 61           | —                   | —          | 295           | 510           |
| 55-60         | 49            | 952           | 57         | 2                   | —          | 1.060         | 147           | 965           | 225          | 3                   | —          | 1.340         | 2.400         |
| 61            | 17            | 233           | 20         | 2                   | —          | 272           | 32            | 191           | 68           | 1                   | —          | 292           | 564           |
| 62            | 9             | 189           | 21         | —                   | —          | 219           | 20            | 171           | 58           | —                   | —          | 249           | 468           |
| 63            | 9             | 164           | 21         | 1                   | —          | 195           | 19            | 158           | 52           | —                   | —          | 229           | 424           |
| 64            | 12            | 223           | 22         | 1                   | —          | 258           | 28            | 164           | 74           | —                   | —          | 266           | 424           |
| 65            | 9             | 212           | 24         | 2                   | —          | 247           | 26            | 160           | 76           | 1                   | —          | 263           | 510           |
| 60-65         | 56            | 1.021         | 108        | 6                   | —          | 1.191         | 125           | 844           | 328          | 2                   | —          | 1.299         | 2.490         |
| 66            | 11            | 166           | 19         | 1                   | —          | 197           | 31            | 127           | 63           | —                   | —          | 221           | 418           |
| 67            | 6             | 155           | 22         | —                   | —          | 183           | 19            | 114           | 55           | —                   | —          | 188           | 371           |
| 68            | 8             | 162           | 32         | —                   | —          | 202           | 20            | 105           | 82           | —                   | —          | 207           | 409           |
| 69            | 8             | 157           | 33         | 1                   | —          | 199           | 22            | 91            | 71           | —                   | —          | 184           | 383           |
| 70            | 4             | 149           | 39         | —                   | —          | 192           | 19            | 106           | 93           | —                   | —          | 218           | 410           |
| 65-70         | 37            | 789           | 145        | 2                   | —          | 973           | 111           | 543           | 364          | —                   | —          | 1.018         | 1.991         |
| 71            | 9             | 156           | 35         | —                   | —          | 200           | 14            | 78            | 89           | —                   | —          | 181           | 381           |
| 72            | 3             | 95            | 28         | 1                   | —          | 127           | 18            | 66            | 61           | —                   | —          | 145           | 272           |
| 73            | 7             | 112           | 37         | —                   | —          | 156           | 5             | 64            | 68           | —                   | —          | 137           | 293           |
| 74            | 6             | 104           | 34         | —                   | —          | 144           | 17            | 52            | 71           | —                   | —          | 140           | 294           |
| 75            | 5             | 88            | 35         | —                   | —          | 128           | 14            | 42            | 68           | —                   | —          | 124           | 252           |
| 70-75         | 30            | 555           | 169        | 1                   | —          | 755           | 68            | 302           | 357          | —                   | —          | 727           | 1.482         |
| 76            | 9             | 95            | 44         | —                   | —          | 148           | 13            | 43            | 76           | 1                   | —          | 133           | 281           |
| 77            | 4             | 70            | 40         | —                   | —          | 114           | 16            | 29            | 56           | —                   | —          | 101           | 215           |
| 78            | 8             | 51            | 35         | —                   | —          | 94            | 11            | 26            | 68           | —                   | —          | 105           | 199           |
| 79            | 8             | 45            | 27         | 1                   | —          | 81            | 6             | 9             | 46           | —                   | —          | 61            | 142           |
| 80            | 6             | 38            | 18         | —                   | —          | 62            | 6             | 11            | 43           | —                   | —          | 60            | 122           |
| 75-80         | 35            | 299           | 164        | 1                   | —          | 499           | 52            | 118           | 289          | 1                   | —          | 480           | 959           |
| 80-85         | 19            | 92            | 94         | —                   | —          | 205           | 32            | 31            | 154          | —                   | —          | 217           | 422           |
| 85-90         | 3             | 29            | 47         | —                   | —          | 79            | 5             | 7             | 52           | —                   | —          | 64            | 143           |
| 90-95         | —             | —             | 6          | —                   | —          | 6             | 3             | —             | 6            | —                   | —          | 9             | 15            |
| 95-100        | —             | —             | 1          | —                   | —          | 1             | —             | —             | —            | —                   | —          | —             | 1             |
| oltre 100     | —             | —             | —          | —                   | —          | —             | —             | —             | —            | —                   | —          | —             | —             |
| <b>TOTALE</b> | <b>18.595</b> | <b>13.342</b> | <b>905</b> | <b>35</b>           | <b>—</b>   | <b>32.877</b> | <b>17.688</b> | <b>13.371</b> | <b>2.297</b> | <b>21</b>           | <b>—</b>   | <b>33.377</b> | <b>66.254</b> |

TAV. 4 — Popolazione residente per sesso, classe di età e circoscrizione comunale

| CIRCOSCRIZIONI COMUNALI               | E T A (anni compiuti) |              |              |              |              |              |              |              |              |              |              | TOTALE       |               |
|---------------------------------------|-----------------------|--------------|--------------|--------------|--------------|--------------|--------------|--------------|--------------|--------------|--------------|--------------|---------------|
|                                       | fino a 6              | 6-10         | 10-14        | 14-18        | 18-21        | 21-25        | 25-35        | 35-45        | 45-55        | 55-60        | 60-65        |              | oltre 65      |
| <b>M A S C H I</b>                    |                       |              |              |              |              |              |              |              |              |              |              |              |               |
| <b>Centro Urbano . . . . .</b>        | <b>4.906</b>          | <b>2.674</b> | <b>2.693</b> | <b>2.308</b> | <b>1.670</b> | <b>2.023</b> | <b>3.929</b> | <b>3.857</b> | <b>2.995</b> | <b>986</b>   | <b>1.106</b> | <b>2.420</b> | <b>31.567</b> |
| Zona I - Andria Centro . . . . .      | 1.193                 | 604          | 637          | 580          | 387          | 526          | 923          | 935          | 702          | 223          | 263          | 618          | 7.596         |
| Zona II - Andria Est . . . . .        | 953                   | 543          | 511          | 429          | 304          | 373          | 839          | 795          | 596          | 185          | 218          | 418          | 6.164         |
| Zona III - Andria Sud . . . . .       | 951                   | 546          | 558          | 459          | 354          | 427          | 745          | 735          | 590          | 239          | 221          | 510          | 6.385         |
| Zona IV - Andria Ovest . . . . .      | 1.018                 | 556          | 562          | 489          | 343          | 376          | 730          | 754          | 606          | 190          | 207          | 480          | 6.311         |
| Zona V - Andria Nord . . . . .        | 791                   | 425          | 425          | 351          | 282          | 321          | 687          | 638          | 501          | 149          | 197          | 394          | 5.161         |
| <b>Montegrosso . . . . .</b>          | <b>27</b>             | <b>6</b>     | <b>8</b>     | <b>11</b>    | <b>6</b>     | <b>16</b>    | <b>31</b>    | <b>11</b>    | <b>4</b>     | <b>12</b>    | <b>7</b>     | <b>13</b>    | <b>152</b>    |
| <b>Nuclei e case sparse . . . . .</b> | <b>163</b>            | <b>68</b>    | <b>84</b>    | <b>91</b>    | <b>68</b>    | <b>95</b>    | <b>168</b>   | <b>99</b>    | <b>97</b>    | <b>62</b>    | <b>78</b>    | <b>85</b>    | <b>1.158</b>  |
| <b>COMUNE . . . . .</b>               | <b>5.096</b>          | <b>2.748</b> | <b>2.785</b> | <b>2.410</b> | <b>1.744</b> | <b>2.134</b> | <b>4.128</b> | <b>3.967</b> | <b>3.096</b> | <b>1.060</b> | <b>1.191</b> | <b>2.518</b> | <b>32.877</b> |
| <b>F E M M I N E</b>                  |                       |              |              |              |              |              |              |              |              |              |              |              |               |
| <b>Centro Urbano . . . . .</b>        | <b>4.721</b>          | <b>2.477</b> | <b>2.510</b> | <b>2.328</b> | <b>1.632</b> | <b>2.058</b> | <b>4.146</b> | <b>4.156</b> | <b>3.114</b> | <b>1.257</b> | <b>1.237</b> | <b>2.423</b> | <b>32.059</b> |
| Zona I - Andria Centro . . . . .      | 1.114                 | 589          | 597          | 556          | 405          | 477          | 980          | 1.030        | 767          | 308          | 315          | 634          | 7.772         |
| Zona II - Andria Est . . . . .        | 972                   | 459          | 481          | 457          | 315          | 403          | 861          | 821          | 592          | 244          | 231          | 408          | 6.244         |
| Zona III - Andria Sud . . . . .       | 901                   | 477          | 489          | 500          | 359          | 435          | 814          | 785          | 630          | 267          | 268          | 501          | 6.426         |
| Zona IV - Andria Ovest . . . . .      | 969                   | 522          | 553          | 453          | 286          | 399          | 750          | 847          | 610          | 216          | 244          | 480          | 6.329         |
| Zona V - Andria Nord . . . . .        | 765                   | 430          | 390          | 362          | 267          | 344          | 741          | 673          | 515          | 222          | 179          | 400          | 5.288         |
| <b>Montegrosso . . . . .</b>          | <b>22</b>             | <b>10</b>    | <b>15</b>    | <b>16</b>    | <b>7</b>     | <b>12</b>    | <b>30</b>    | <b>10</b>    | <b>14</b>    | <b>6</b>     | <b>11</b>    | <b>6</b>     | <b>159</b>    |
| <b>Nuclei e case sparse . . . . .</b> | <b>161</b>            | <b>73</b>    | <b>79</b>    | <b>91</b>    | <b>76</b>    | <b>90</b>    | <b>159</b>   | <b>97</b>    | <b>139</b>   | <b>77</b>    | <b>51</b>    | <b>66</b>    | <b>1.159</b>  |
| <b>COMUNE . . . . .</b>               | <b>4.904</b>          | <b>2.560</b> | <b>2.604</b> | <b>2.435</b> | <b>1.715</b> | <b>2.160</b> | <b>4.335</b> | <b>4.263</b> | <b>3.267</b> | <b>1.340</b> | <b>1.299</b> | <b>2.495</b> | <b>33.377</b> |
| <b>M A S C H I E F E M M I N E</b>    |                       |              |              |              |              |              |              |              |              |              |              |              |               |
| <b>Centro Urbano . . . . .</b>        | <b>9.628</b>          | <b>5.151</b> | <b>5.203</b> | <b>4.636</b> | <b>3.302</b> | <b>4.081</b> | <b>8.075</b> | <b>8.013</b> | <b>6.110</b> | <b>2.243</b> | <b>2.343</b> | <b>4.843</b> | <b>63.626</b> |
| Zona I - Andria Centro . . . . .      | 2.306                 | 1.193        | 1.234        | 1.136        | 792          | 1.003        | 1.908        | 1.965        | 1.470        | 531          | 578          | 1.252        | 15.368        |
| Zona II - Andria Est . . . . .        | 1.925                 | 1.002        | 992          | 886          | 619          | 776          | 1.700        | 1.616        | 1.188        | 429          | 449          | 826          | 12.408        |
| Zona III - Andria Sud . . . . .       | 1.852                 | 1.023        | 1.047        | 959          | 713          | 862          | 1.559        | 1.520        | 1.220        | 506          | 489          | 1.011        | 12.761        |
| Zona IV - Andria Ovest . . . . .      | 1.987                 | 1.078        | 1.115        | 942          | 629          | 775          | 1.480        | 1.601        | 1.216        | 406          | 451          | 960          | 12.640        |
| Zona V - Andria Nord . . . . .        | 1.556                 | 855          | 815          | 713          | 549          | 665          | 1.428        | 1.311        | 1.016        | 371          | 376          | 794          | 10.449        |
| <b>Montegrosso . . . . .</b>          | <b>49</b>             | <b>16</b>    | <b>23</b>    | <b>27</b>    | <b>13</b>    | <b>28</b>    | <b>61</b>    | <b>21</b>    | <b>18</b>    | <b>18</b>    | <b>18</b>    | <b>19</b>    | <b>311</b>    |
| <b>Nuclei e case sparse . . . . .</b> | <b>325</b>            | <b>141</b>   | <b>163</b>   | <b>182</b>   | <b>144</b>   | <b>185</b>   | <b>327</b>   | <b>196</b>   | <b>235</b>   | <b>139</b>   | <b>129</b>   | <b>151</b>   | <b>2.317</b>  |
| <b>COMUNE . . . . .</b>               | <b>10.000</b>         | <b>5.308</b> | <b>5.389</b> | <b>4.845</b> | <b>3.459</b> | <b>4.294</b> | <b>8.463</b> | <b>8.230</b> | <b>6.363</b> | <b>2.400</b> | <b>2.490</b> | <b>5.013</b> | <b>66.254</b> |



*Segue Tav. 5 — Popolazione residente attiva, per sesso, professione, posizione nella professione e rami di attività economica*

Segue TAV. 5 — Popolazione residente attiva, per sesso, professione, posizione nella professione e rami di attività economica

| N. classificazione | PROFESSIONI<br>—<br>POSIZIONI NELLA PROFESSIONE   | AGRICOLTURA, CACCIA E PESCA |   | INDUSTRIE |     | PUBBLICA AMMINISTRAZIONE |   | ALTRI RAMI |   | TOTALE |     |
|--------------------|---|-----------------------------|---|-----------|-----|--------------------------|---|------------|---|--------|-----|
|                    |   | MF                          | M | MF        | M   | MF                       | M | MF         | M | MF     | M   |
| 4.34               | <b>Stiratrici, lavandale, tintori e smacchiatori di abiti</b>   | —                           | — | —         | —   | 2                        | — | 11         | 1 | 13     | 1   |
|                    | Lavoratori in proprio e coadiuvanti . . . . .   | —                           | — | —         | —   | —                        | — | 2          | 1 | 2      | 1   |
|                    | Lavoratori dipendenti . . . . .   | —                           | — | —         | —   | 2                        | — | 9          | — | 11     | —   |
| 4.35               | <b>Conciatori, imbalsamatori . . . . .</b>  | —                           | — | 6         | 6   | —                        | — | —          | — | 6      | 6   |
|                    | Lavoratori in proprio e coadiuvanti . . . . .   | —                           | — | 5         | 5   | —                        | — | —          | — | 5      | 5   |
|                    | Lavoratori dipendenti . . . . .   | —                           | — | 1         | 1   | —                        | — | —          | — | 1      | 1   |
| 4.36               | <b>Sellai, pellettieri e simili . . . . .</b>   | —                           | — | 40        | 40  | —                        | — | —          | — | 40     | 40  |
|                    | Lavoratori in proprio e coadiuvanti . . . . .   | —                           | — | 25        | 25  | —                        | — | —          | — | 25     | 25  |
|                    | Lavoratori dipendenti . . . . .   | —                           | — | 15        | 15  | —                        | — | —          | — | 15     | 15  |
| 4.41               | <b>Falegnami, ebanisti, mobiliari e simili . . . . .</b>  | —                           | — | 303       | 301 | 1                        | 1 | 2          | 2 | 306    | 304 |
|                    | Lavoratori in proprio e coadiuvanti . . . . .   | —                           | — | 124       | 123 | —                        | — | —          | — | 124    | 123 |
|                    | Lavoratori dipendenti . . . . .   | —                           | — | 179       | 178 | 1                        | 1 | 2          | 2 | 182    | 181 |
| 4.42               | <b>Astucciai, cornici, intarsiatori e simili . . . . .</b>  | —                           | — | 12        | 11  | —                        | — | —          | — | 12     | 11  |
|                    | Lavoratori in proprio e coadiuvanti . . . . .   | —                           | — | 7         | 6   | —                        | — | —          | — | 7      | 6   |
|                    | Lavoratori dipendenti . . . . .   | —                           | — | 5         | 5   | —                        | — | —          | — | 5      | 5   |
| 4.43               | <b>Bottai, barilai, carradori e carpentieri in legno.</b>   | —                           | — | 100       | 100 | —                        | — | —          | — | 100    | 100 |
|                    | Lavoratori in proprio e coadiuvanti . . . . .   | —                           | — | 66        | 66  | —                        | — | —          | — | 66     | 66  |
|                    | Lavoratori dipendenti . . . . .   | —                           | — | 34        | 34  | —                        | — | —          | — | 34     | 34  |
| 4.44               | <b>Mobiliari in canne, vimini e giunchi; cestai, impagliatori, cappellai in paglia, scopai, sugherai e simili . . . . .</b>           | —                           | — | —         | —   | —                        | — | —          | — | —      | —   |
| 4.50               | <b>Minatori, cavori ed altri mestieri inerenti alla estrazione dei minerali . . . . .</b>   | —                           | — | 211       | 211 | —                        | — | —          | — | 211    | 211 |
|                    | Lavoratori in proprio e coadiuvanti . . . . .   | —                           | — | 12        | 12  | —                        | — | —          | — | 12     | 12  |
|                    | Lavoratori dipendenti . . . . .   | —                           | — | 199       | 199 | —                        | — | —          | — | 199    | 199 |
| 4.61               | <b>Fonditori, fornisti, formatori . . . . .</b>   | —                           | — | —         | —   | —                        | — | —          | — | —      | —   |
| 4.62               | <b>Laminatori, trafilatori, fucinatori, saldatori, tagliatori di prodotti meccanici e simili . . . . .</b>                            | —                           | — | 77        | 77  | —                        | — | —          | — | 77     | 77  |
|                    | Lavoratori in proprio e coadiuvanti . . . . .   | —                           | — | 27        | 27  | —                        | — | —          | — | 27     | 27  |
|                    | Lavoratori dipendenti . . . . .   | —                           | — | 50        | 50  | —                        | — | —          | — | 50     | 50  |
| 4.63               | <b>Galvanoplastieri, temperatori, verniciatori e smaltatori di metalli . . . . .</b>  | —                           | — | 10        | 10  | —                        | — | —          | — | 10     | 10  |
|                    | Lavoratori in proprio e coadiuvanti . . . . .   | —                           | — | 1         | 1   | —                        | — | —          | — | 1      | 1   |
|                    | Lavoratori dipendenti . . . . .   | —                           | — | 9         | 9   | —                        | — | —          | — | 9      | 9   |
| 4.64               | <b>Meccanici di precisione, orologiai, orefici . . . . .</b>  | —                           | — | 22        | 22  | 7                        | 7 | —          | — | 29     | 29  |
|                    | Lavoratori in proprio e coadiuvanti . . . . .   | —                           | — | 14        | 14  | 4                        | 4 | —          | — | 18     | 18  |
|                    | Lavoratori dipendenti . . . . .   | —                           | — | 8         | 8   | 3                        | 3 | —          | — | 11     | 11  |
| 4.65               | <b>Utensilisti e attrezzisti di officina, mobiliari in ferro . . . . .</b>  | —                           | — | 20        | 20  | —                        | — | —          | — | 20     | 20  |
|                    | Lavoratori in proprio e coadiuvanti . . . . .   | —                           | — | 6         | 6   | —                        | — | —          | — | 6      | 6   |
|                    | Lavoratori dipendenti . . . . .   | —                           | — | 14        | 14  | —                        | — | —          | — | 14     | 14  |
| 4.66               | <b>Montatori di apparecchi, collaudatori e riparatori meccanici, meccanici generici . . . . .</b>                                     | —                           | — | 126       | 126 | —                        | — | 3          | 3 | 129    | 129 |
|                    | Lavoratori in proprio e coadiuvanti . . . . .   | —                           | — | 45        | 45  | —                        | — | —          | — | 45     | 45  |
|                    | Lavoratori dipendenti . . . . .   | —                           | — | 81        | 81  | —                        | — | 3          | 3 | 84     | 84  |
| 4.67               | <b>Fabbricanti ferri, ramai, ottonai, carpentieri in ferro</b>  | —                           | — | 188       | 188 | —                        | — | —          | — | 188    | 188 |
|                    | Lavoratori in proprio e coadiuvanti . . . . .   | —                           | — | 95        | 95  | —                        | — | —          | — | 95     | 95  |
|                    | Lavoratori dipendenti . . . . .   | —                           | — | 93        | 93  | —                        | — | —          | — | 93     | 93  |
| 4.71               | <b>Scalpellini, tagliatori e modellatori di marmi e pietre; modellatori, formatori e gettatori di cemento, gesso e grès . . . . .</b> | —                           | — | 185       | 185 | —                        | — | —          | — | 185    | 185 |
|                    | Lavoratori in proprio e coadiuvanti . . . . .   | —                           | — | 9         | 9   | —                        | — | —          | — | 9      | 9   |
|                    | Lavoratori dipendenti . . . . .   | —                           | — | 176       | 176 | —                        | — | —          | — | 176    | 176 |
| 4.72               | <b>Ceramisti, terracottai, fornaciari, vetrai . . . . .</b>   | —                           | — | 50        | 46  | —                        | — | —          | — | 50     | 46  |
|                    | Lavoratori in proprio e coadiuvanti . . . . .   | —                           | — | 28        | 25  | —                        | — | —          | — | 28     | 25  |
|                    | Lavoratori dipendenti . . . . .   | —                           | — | 22        | 21  | —                        | — | —          | — | 22     | 21  |
| 4.73               | <b>Mosaicisti, incisori, pittori, verniciatori di pietre, ceramiche e vetri . . . . .</b>   | —                           | — | —         | —   | —                        | — | —          | — | —      | —   |
| 4.74               | <b>Capimastri, muratori, cementisti e simili . . . . .</b>  | 3                           | 3 | 791       | 790 | 1                        | 1 | —          | — | 795    | 794 |
|                    | Lavoratori in proprio e coadiuvanti . . . . .   | —                           | — | 78        | 78  | —                        | — | —          | — | 78     | 78  |
|                    | Lavoratori dipendenti . . . . .   | 3                           | 3 | 713       | 712 | 1                        | 1 | —          | — | 717    | 716 |

Segue TAV. 5 — Popolazione residente attiva, per sesso, professione, posizione nella professione e rami di attività economica

| N. classificazione | PROFESSIONI<br>—<br>POSIZIONI NELLA PROFESSIONE  | AGRICOLTURA,<br>CACCIA E PESCA |    | INDUSTRIE |     | PUBBLICA<br>AMMINISTRAZIONE |   | ALTRI RAMI |     | TOTALE |     |
|--------------------|--|--------------------------------|----|-----------|-----|-----------------------------|---|------------|-----|--------|-----|
|                    |  | MF                             | M  | MF        | M   | MF                          | M | MF         | M   | MF     | M   |
| 4.75               | <b>Stagnini, idraulici, gasisti . . . . .</b>  | —                              | —  | 21        | 21  | —                           | — | —          | —   | 21     | 21  |
|                    | Lavoratori in proprio e coadiuvanti . . . . .  | —                              | —  | 17        | 17  | —                           | — | —          | —   | 17     | 17  |
|                    | Lavoratori dipendenti . . . . .  | —                              | —  | 4         | 4   | —                           | — | —          | —   | 4      | 4   |
| 4.76               | <b>Armatori di linee ferroviarie e tramviarie, di miniere e gallerie . . . . .</b>   | —                              | —  | 1         | 1   | 8                           | 8 | 3          | 2   | 12     | 11  |
|                    | Lavoratori dipendenti . . . . .  | —                              | —  | 1         | 1   | 8                           | 8 | 3          | 2   | 12     | 11  |
| 4.77               | <b>Manovali edili, sterratori, stradini . . . . .</b>  | —                              | —  | 327       | 326 | 4                           | 4 | —          | —   | 331    | 330 |
|                    | Lavoratori dipendenti . . . . .  | —                              | —  | 327       | 326 | 4                           | 4 | —          | —   | 331    | 330 |
| 4.81               | <b>Analizzatori ed altri mestieri inerenti alle lavorazioni chimiche . . . . .</b>   | —                              | —  | 2         | 2   | —                           | — | —          | —   | 2      | 2   |
|                    | Lavoratori dipendenti . . . . .  | —                              | —  | 2         | 2   | —                           | — | —          | —   | 2      | 2   |
| 4.82               | <b>Saponieri, candelai, fiammiferai, cerinai . . . . .</b>   | —                              | —  | 1         | 1   | —                           | — | —          | —   | 1      | 1   |
|                    | Lavoratori in proprio e coadiuvanti . . . . .  | —                              | —  | 1         | 1   | —                           | — | —          | —   | 1      | 1   |
| 4.83               | <b>Pirotecnici e artigieri in genere . . . . .</b>   | —                              | —  | 1         | 1   | —                           | — | —          | —   | 1      | 1   |
|                    | Lavoratori in proprio e coadiuvanti . . . . .  | —                              | —  | 1         | 1   | —                           | — | —          | —   | 1      | 1   |
| 4.84               | <b>Vulcanizzatori e altri mestieri inerenti alla lavorazione della gomma . . . . .</b>   | —                              | —  | 5         | 5   | —                           | — | —          | —   | 5      | 5   |
|                    | Lavoratori in proprio e coadiuvanti . . . . .  | —                              | —  | 2         | 2   | —                           | — | —          | —   | 2      | 2   |
|                    | Lavoratori dipendenti . . . . .  | —                              | —  | 3         | 3   | —                           | — | —          | —   | 3      | 3   |
| 4.91               | <b>Cartai, cartonai e simili . . . . .</b>   | —                              | —  | —         | —   | —                           | — | —          | —   | —      | —   |
| 4.92               | <b>Cartotecnici, legatori di libri e simili . . . . .</b>  | —                              | —  | 2         | 2   | —                           | — | —          | —   | 2      | 2   |
|                    | Lavoratori in proprio e coadiuvanti . . . . .  | —                              | —  | 2         | 2   | —                           | — | —          | —   | 2      | 2   |
| 5                  | <b>ARTI GRAFICHE E MESTIERI INERENTI ALLA INSTALLAZIONE E FUNZIONAMENTO DI IMPIANTI E APPARECCHIATURE E ALLA CONDUZIONE DI MACCHINE MOTRICI E MEZZI DI TRASPORTO</b> |                                |    |           |     |                             |   |            |     |        |     |
| 5.11               | <b>Tipografi, litografi e zincografi . . . . .</b>   | —                              | —  | 12        | 12  | —                           | — | —          | —   | 12     | 12  |
|                    | Lavoratori in proprio e coadiuvanti . . . . .  | —                              | —  | 6         | 6   | —                           | — | —          | —   | 6      | 6   |
|                    | Lavoratori dipendenti . . . . .  | —                              | —  | 6         | 6   | —                           | — | —          | —   | 6      | 6   |
| 5.12               | <b>Fotografi . . . . .</b>   | —                              | —  | 9         | 8   | —                           | — | —          | —   | 9      | 8   |
|                    | Lavoratori in proprio e coadiuvanti . . . . .  | —                              | —  | 7         | 6   | —                           | — | —          | —   | 7      | 6   |
|                    | Lavoratori dipendenti . . . . .  | —                              | —  | 2         | 2   | —                           | — | —          | —   | 2      | 2   |
| 5.20               | <b>Elettricisti, elettrotecnici, radiotecnici ed altri mestieri inerenti alla installazione e al funzionamento di impianti e apparecchi elettrici . . . . .</b>      | —                              | —  | 55        | 55  | —                           | — | 4          | 4   | 59     | 59  |
|                    | Lavoratori in proprio e coadiuvanti . . . . .  | —                              | —  | 18        | 18  | —                           | — | —          | —   | 18     | 18  |
|                    | Lavoratori dipendenti . . . . .  | —                              | —  | 37        | 37  | —                           | — | 4          | 4   | 41     | 41  |
| 5.30               | <b>Operatori cinematografici ed altri mestieri inerenti alla preparazione delle scene . . . . .</b>  | —                              | —  | —         | —   | —                           | — | 4          | 4   | 4      | 4   |
|                    | Lavoratori dipendenti . . . . .  | —                              | —  | —         | —   | —                           | — | 4          | 4   | 4      | 4   |
| 5.40               | <b>Macchinisti e fuochisti di macchine e impianti fissi; lubrificatori . . . . .</b>   | —                              | —  | 19        | 19  | —                           | — | 1          | 1   | 20     | 20  |
|                    | Lavoratori dipendenti . . . . .  | —                              | —  | 19        | 19  | —                           | — | 1          | 1   | 20     | 20  |
| 5.51               | <b>Macchinisti di mezzi di trasporto, conduttori di tram e simili . . . . .</b>  | —                              | —  | —         | —   | —                           | — | 56         | 56  | 56     | 56  |
|                    | Lavoratori dipendenti . . . . .  | —                              | —  | —         | —   | —                           | — | 56         | 56  | 56     | 56  |
| 5.52               | <b>Autisti, conduttori di macchine agricole, motoristi di aviazione, di motoscafi e di barche a motore . . . . .</b>   | 1                              | 1  | 6         | 6   | 2                           | 2 | 208        | 208 | 217    | 217 |
|                    | Lavoratori in proprio e coadiuvanti . . . . .  | —                              | —  | —         | —   | —                           | — | 79         | 79  | 79     | 79  |
|                    | Lavoratori dipendenti . . . . .  | 1                              | 1  | 6         | 6   | 2                           | 2 | 129        | 129 | 138    | 138 |
| 5.53               | <b>Draghisti, gruisti, frenatori e simili . . . . .</b>  | —                              | —  | 3         | 3   | 1                           | 1 | 5          | 5   | 9      | 9   |
|                    | Lavoratori dipendenti . . . . .  | —                              | —  | 3         | 3   | 1                           | 1 | 5          | 5   | 9      | 9   |
| 5.60               | <b>Marittimi di coperta, barcaioi ed altri mestieri similari . . . . .</b>   | —                              | —  | —         | —   | —                           | — | 1          | 1   | 1      | 1   |
|                    | Lavoratori dipendenti . . . . .  | —                              | —  | —         | —   | —                           | — | 1          | 1   | 1      | 1   |
| 5.71               | <b>Vetturini, carrettieri, vagonari e simili . . . . .</b>   | 62                             | 62 | 6         | 6   | 1                           | 1 | 40         | 40  | 109    | 109 |
|                    | Lavoratori in proprio e coadiuvanti . . . . .  | —                              | —  | —         | —   | —                           | — | 23         | 23  | 23     | 23  |
|                    | Lavoratori dipendenti . . . . .  | 62                             | 62 | 6         | 6   | 1                           | 1 | 17         | 17  | 86     | 86  |
| 5.72               | <b>Facchini, caricatori e scaricatori . . . . .</b>  | —                              | —  | 1         | 1   | —                           | — | 35         | 35  | 36     | 36  |
|                    | Lavoratori in proprio e coadiuvanti . . . . .  | —                              | —  | —         | —   | —                           | — | 23         | 23  | 23     | 23  |
|                    | Lavoratori dipendenti . . . . .  | —                              | —  | 1         | 1   | —                           | — | 7          | 7   | 8      | 8   |

Segue TAV. 5 — Popolazione residente attiva, per sesso, professione, posizione nella professione e rami di attività economica

| N. classificazione | PROFESSIONI<br>—<br>POSIZIONI NELLA PROFESSIONE   | AGRICOLTURA, CACCIA E PESCA |               | INDUSTRIE    |              | PUBBLICA AMMINISTRAZIONE |            | ALTRI RAMI   |              | TOTALE        |               |
|--------------------|---|-----------------------------|---------------|--------------|--------------|--------------------------|------------|--------------|--------------|---------------|---------------|
|                    |   | MF                          | M             | MF           | M            | MF                       | M          | MF           | M            | MF            | M             |
| 5.73               | Portalettere, fattorini postali e telegrafici, corrieri, messaggeri . . . . .                                       | —                           | —             | —            | —            | —                        | —          | 12           | 12           | 12            | 12            |
|                    | Lavoratori dipendenti . . . . .   | —                           | —             | —            | —            | —                        | —          | 12           | 12           | 12            | 12            |
| 5.81               | Autoclavisti, pompisti, tubisti e simili . . . . .  | —                           | —             | 1            | 1            | —                        | —          | —            | —            | 1             | 1             |
|                    | Lavoratori dipendenti . . . . .   | —                           | —             | 1            | 1            | —                        | —          | —            | —            | 1             | 1             |
| 5.82               | Pesatori, cernitori . . . . .   | —                           | —             | —            | —            | —                        | —          | —            | —            | —             | —             |
| 5.83               | Imbottiglieri, imballatori e simili . . . . .   | 2                           | 2             | 5            | 1            | —                        | —          | 29           | 29           | 36            | 32            |
|                    | Lavoratori dipendenti . . . . .   | 2                           | 2             | 5            | 1            | —                        | —          | 29           | 29           | 36            | 32            |
| 6                  | <b>ARTI E MESTIERI PARTICOLARI DEL COMMERCIO E DEI SERVIZI</b>  |                             |               |              |              |                          |            |              |              |               |               |
| 6.11               | Esercenti di negozio . . . . .  | —                           | —             | —            | —            | —                        | —          | 910          | 697          | 910           | 697           |
|                    | Lavoratori in proprio e coadiuvanti . . . . .   | —                           | —             | —            | —            | —                        | —          | 891          | 678          | 891           | 678           |
|                    | Lavoratori dipendenti . . . . .   | —                           | —             | —            | —            | —                        | —          | 19           | 19           | 19            | 19            |
| 6.12               | Commessi di vendita, cassieri di negozio, fattorini e simili . . . . .  | —                           | —             | 5            | 5            | 11                       | 10         | 75           | 73           | 91            | 88            |
|                    | Lavoratori in proprio e coadiuvanti . . . . .   | —                           | —             | —            | —            | —                        | —          | 2            | 2            | 2             | 2             |
|                    | Lavoratori dipendenti . . . . .   | —                           | —             | 5            | 5            | 11                       | 10         | 73           | 71           | 89            | 86            |
| 6.18               | Commercianti ambulanti . . . . .  | —                           | —             | —            | —            | —                        | —          | 223          | 218          | 223           | 218           |
|                    | Lavoratori in proprio e coadiuvanti . . . . .   | —                           | —             | —            | —            | —                        | —          | 220          | 215          | 220           | 215           |
|                    | Lavoratori dipendenti . . . . .   | —                           | —             | —            | —            | —                        | —          | 3            | 3            | 3             | 3             |
| 6.21               | Gestori di pubblico esercizio . . . . .   | —                           | —             | —            | —            | —                        | —          | 31           | 24           | 31            | 24            |
|                    | Lavoratori in proprio e coadiuvanti . . . . .   | —                           | —             | —            | —            | —                        | —          | 31           | 24           | 31            | 24            |
| 6.22               | Portieri d'albergo, camerieri, baristi di pubblici locali . . . . .   | —                           | —             | —            | —            | 16                       | 2          | 63           | 63           | 79            | 65            |
|                    | Lavoratori in proprio e coadiuvanti . . . . .   | —                           | —             | —            | —            | —                        | —          | 2            | 2            | 2             | 2             |
|                    | Lavoratori dipendenti . . . . .   | —                           | —             | —            | —            | 16                       | 2          | 61           | 61           | 77            | 63            |
| 6.23               | Cuochi, sguatter e altro personale di cucina . . . . .  | —                           | —             | —            | —            | 9                        | 2          | —            | —            | 9             | 2             |
|                    | Lavoratori dipendenti . . . . .   | —                           | —             | —            | —            | 9                        | 2          | —            | —            | 9             | 2             |
| 6.31               | Barbieri, parrucchieri, manicure . . . . .  | —                           | —             | —            | —            | —                        | —          | 216          | 207          | 216           | 207           |
|                    | Lavoratori in proprio e coadiuvanti . . . . .   | —                           | —             | —            | —            | —                        | —          | 93           | 85           | 93            | 85            |
|                    | Lavoratori dipendenti . . . . .   | —                           | —             | —            | —            | —                        | —          | 123          | 122          | 123           | 122           |
| 6.32               | Infermieri non diplomati e massaggiatori . . . . .  | —                           | —             | —            | —            | 23                       | 10         | —            | —            | 23            | 10            |
|                    | Lavoratori in proprio e coadiuvanti . . . . .   | —                           | —             | —            | —            | 2                        | 2          | —            | —            | 2             | 2             |
|                    | Lavoratori dipendenti . . . . .   | —                           | —             | —            | —            | 21                       | 8          | —            | —            | 21            | 8             |
| 6.40               | Spazzaturai, disinfettatori, lustrascarpe e simili . . . . .  | —                           | —             | —            | —            | 80                       | 80         | 4            | 4            | 84            | 84            |
|                    | Lavoratori dipendenti . . . . .   | —                           | —             | —            | —            | 80                       | 80         | 4            | 4            | 84            | 84            |
| 6.50               | Domestici, cuochi e altri mestieri inerenti alla prestazione di servizi domestici presso famiglie private . . . . . | —                           | —             | —            | —            | 1                        | —          | 217          | 6            | 218           | 6             |
|                    | Lavoratori dipendenti . . . . .   | —                           | —             | —            | —            | 1                        | —          | 217          | 6            | 218           | 6             |
| 6.61               | Soldati e graduati di carriera ed assimilati . . . . .  | —                           | —             | —            | —            | 55                       | 53         | —            | —            | 55            | 53            |
|                    | Lavoratori dipendenti . . . . .   | —                           | —             | —            | —            | 55                       | 53         | —            | —            | 55            | 53            |
| 6.62               | Vigili comunali, guardie notturne, guardacaccia e simili; vigili del fuoco . . . . .                                | 69                          | 69            | 3            | 3            | 48                       | 48         | 145          | 145          | 265           | 265           |
|                    | Lavoratori dipendenti . . . . .   | 69                          | 69            | 3            | 3            | 48                       | 48         | 145          | 145          | 265           | 265           |
| 6.63               | Guardiani di fabbricati; uscieri e bidelli di uffici pubblici e privati, sagrestani . . . . .                       | 3                           | 3             | 9            | 9            | 122                      | 83         | 27           | 25           | 161           | 120           |
|                    | Lavoratori dipendenti . . . . .   | 3                           | 3             | 9            | 9            | 122                      | 83         | 27           | 25           | 161           | 120           |
| 6.64               | Portieri di case di abitazione . . . . .  | —                           | —             | —            | —            | 2                        | 1          | 13           | 9            | 15            | 10            |
|                    | Lavoratori dipendenti . . . . .   | —                           | —             | —            | —            | 2                        | 1          | 13           | 9            | 15            | 10            |
| 6.70               | Arti e mestieri vari o non specificati . . . . .  | —                           | —             | 18           | 18           | —                        | —          | 7            | 7            | 25            | 25            |
|                    | Lavoratori in proprio e coadiuvanti . . . . .   | —                           | —             | —            | —            | —                        | —          | 1            | 1            | 1             | 1             |
|                    | Lavoratori dipendenti . . . . .   | —                           | —             | 18           | 18           | —                        | —          | 6            | 6            | 24            | 24            |
|                    | <b>TOTALE . . . . .</b>   | <b>13.684</b>               | <b>13.355</b> | <b>3.842</b> | <b>3.606</b> | <b>1.010</b>             | <b>735</b> | <b>2.679</b> | <b>2.189</b> | <b>21.215</b> | <b>19.885</b> |
|                    | Imprend., liberi profess., dirigit. e impieg.   | 236                         | 201           | 96           | 94           | 590                      | 400        | 324          | 298          | 1.246         | 993           |
|                    | Lavoratori in proprio e coadiuvanti . . . . .   | 3.603                       | 3.479         | 1.054        | 983          | 28                       | 25         | 1.373        | 1.139        | 6.058         | 5.626         |
|                    | Lavoratori dipendenti . . . . .   | 9.845                       | 9.675         | 2.692        | 2.529        | 392                      | 310        | 982          | 752          | 13.911        | 13.266        |

TAV. 6 — Famiglie e componenti per ampiezza e circoscrizione comunale

| AMPIEZZA<br>DELLE FAMIGLIE<br>(componenti) | CENTRO<br>PRINCIPALE |                 | RESTANTE TERRI-<br>TORIO COMUNALE |                 | COMUNE   |                 | AMPIEZZA<br>DELLE FAMIGLIE<br>(componenti) | CENTRO<br>PRINCIPALE |                 | RESTANTE TERRI-<br>TORIO COMUNALE |                 | COMUNE        |                 |
|--|----------------------|-----------------|-----------------------------------|-----------------|----------|-----------------|--|----------------------|-----------------|-----------------------------------|-----------------|---------------|-----------------|
|  | Famiglie             | Compo-<br>nenti | Famiglie                          | Compo-<br>nenti | Famiglie | Compo-<br>nenti |  | Famiglie             | Compo-<br>nenti | Famiglie                          | Compo-<br>nenti | Famiglie      | Compo-<br>nenti |
| 1 . . . . .                                | 1.154                | 1.154           | 26                                | 26              | 1.180    | 1.180           | 9 . . . . .                                | 277                  | 2.493           | 14                                | 126             | 291           | 2.619           |
| 2 . . . . .                                | 2.937                | 5.874           | 122                               | 244             | 3.059    | 6.118           | 10 . . . . .                               | 145                  | 1.450           | 2                                 | 20              | 147           | 1.470           |
| 3 . . . . .                                | 2.676                | 8.028           | 127                               | 381             | 2.803    | 8.409           | 11 . . . . .                               | 46                   | 506             | 2                                 | 22              | 48            | 528             |
| 4 . . . . .                                | 2.683                | 10.732          | 120                               | 480             | 2.803    | 11.212          | 12 . . . . .                               | 20                   | 240             | 1                                 | 12              | 21            | 252             |
| 5 . . . . .                                | 2.167                | 10.835          | 98                                | 490             | 2.265    | 11.325          | 13 . . . . .                               | 4                    | 52              | —                                 | —               | 4             | 52              |
| 6 . . . . .                                | 1.657                | 9.942           | 65                                | 390             | 1.722    | 10.332          | 14 . . . . .                               | 1                    | 14              | —                                 | —               | 1             | 14              |
| 7 . . . . .                                | 1.062                | 7.434           | 43                                | 301             | 1.105    | 7.735           |  |                      |                 |                                   |                 |               |                 |
| 8 . . . . .                                | 570                  | 4.560           | 17                                | 136             | 587      | 4.696           | <b>TOTALE . . .</b>                        | <b>15.399</b>        | <b>63.314</b>   | <b>637</b>                        | <b>2.628</b>    | <b>16.036</b> | <b>65.942</b>   |

TAV. 7 — Famiglie per ampiezza e numero di componenti in condizione professionale e per circoscrizione comunale

| AMPIEZZA<br>DELLE FAMIGLIE<br>(componenti) | FAMIGLIE CON COMPONENTI IN CONDIZIONE PROFESSIONALE |   |   |   |   |   |   |   |   |          | TOTALE          |          |   |
|--|---|---|---|---|---|---|---|---|---|----------|-----------------|----------|---|
|  | 0   | 1 | 2 | 3 | 4 | 5 | 6 | 7 | 8 | 9 e più  |                 | Famiglie | Compo-<br>nenti in<br>condizione<br>professionale |
|  |   |   |   |   |   |   |   |   |   | famiglie | compo-<br>nenti |          |   |

## COMUNE

|                     |              |              |              |              |            |            |           |          |   |   |   |   |               |               |
|---------------------|--------------|--------------|--------------|--------------|------------|------------|-----------|----------|---|---|---|---|---------------|---------------|
| 1 . . . . .         | 913          | 267          | —            | —            | —          | —          | —         | —        | — | — | — | — | 1.180         | 267           |
| 2 . . . . .         | 962          | 1.982        | 115          | —            | —          | —          | —         | —        | — | — | — | — | 3.059         | 2.212         |
| 3 . . . . .         | 278          | 2.000        | 487          | 38           | —          | —          | —         | —        | — | — | — | — | 2.803         | 3.088         |
| 4 . . . . .         | 102          | 1.962        | 561          | 169          | 9          | —          | —         | —        | — | — | — | — | 2.803         | 3.627         |
| 5 . . . . .         | 52           | 1.322        | 541          | 277          | 64         | 9          | —         | —        | — | — | — | — | 2.265         | 3.536         |
| 6 . . . . .         | 23           | 820          | 484          | 257          | 119        | 19         | —         | —        | — | — | — | — | 1.722         | 3.130         |
| 7 . . . . .         | 4            | 408          | 337          | 237          | 92         | 23         | 4         | —        | — | — | — | — | 1.105         | 2.300         |
| 8 . . . . .         | 3            | 131          | 204          | 141          | 85         | 22         | 1         | —        | — | — | — | — | 587           | 1.418         |
| 9 . . . . .         | 1            | 58           | 89           | 82           | 43         | 13         | 4         | 1        | — | — | — | — | 291           | 750           |
| 10 . . . . .        | —            | 14           | 41           | 39           | 36         | 10         | 5         | 2        | — | — | — | — | 147           | 451           |
| 11 . . . . .        | —            | 5            | 9            | 10           | 13         | 8          | 3         | —        | — | — | — | — | 48            | 163           |
| 12 . . . . .        | —            | 3            | 4            | 3            | 6          | 3          | 2         | —        | — | — | — | — | 21            | 71            |
| 13 . . . . .        | —            | —            | —            | —            | 2          | 2          | —         | —        | — | — | — | — | 4             | 18            |
| 14 . . . . .        | —            | —            | —            | 1            | —          | —          | —         | —        | — | — | — | — | 1             | 3             |
| <b>TOTALE . . .</b> | <b>2.338</b> | <b>8.972</b> | <b>2.872</b> | <b>1.254</b> | <b>469</b> | <b>109</b> | <b>19</b> | <b>3</b> | — | — | — | — | <b>16.036</b> | <b>21.034</b> |

## CENTRO PRINCIPALE

|                     |              |              |              |              |            |            |           |          |   |   |   |   |               |               |
|---------------------|--------------|--------------|--------------|--------------|------------|------------|-----------|----------|---|---|---|---|---------------|---------------|
| 1 . . . . .         | 901          | 253          | —            | —            | —          | —          | —         | —        | — | — | — | — | 1.154         | 253           |
| 2 . . . . .         | 943          | 1.897        | 97           | —            | —          | —          | —         | —        | — | — | — | — | 2.937         | 2.090         |
| 3 . . . . .         | 273          | 1.917        | 460          | 26           | —          | —          | —         | —        | — | — | — | — | 2.676         | 2.915         |
| 4 . . . . .         | 101          | 1.886        | 541          | 150          | 5          | —          | —         | —        | — | — | — | — | 2.683         | 3.438         |
| 5 . . . . .         | 51           | 1.273        | 514          | 263          | 58         | 8          | —         | —        | — | — | — | — | 2.167         | 3.362         |
| 6 . . . . .         | 23           | 805          | 456          | 245          | 111        | 17         | —         | —        | — | — | — | — | 1.657         | 2.981         |
| 7 . . . . .         | 3            | 397          | 327          | 228          | 82         | 22         | 3         | —        | — | — | — | — | 1.062         | 2.191         |
| 8 . . . . .         | 3            | 127          | 197          | 138          | 84         | 20         | 1         | —        | — | — | — | — | 570           | 1.377         |
| 9 . . . . .         | 1            | 56           | 86           | 78           | 40         | 12         | 3         | 1        | — | — | — | — | 277           | 707           |
| 10 . . . . .        | —            | 14           | 41           | 38           | 35         | 10         | 5         | 2        | — | — | — | — | 145           | 444           |
| 11 . . . . .        | —            | 5            | 9            | 9            | 12         | 8          | 3         | —        | — | — | — | — | 46            | 156           |
| 12 . . . . .        | —            | 3            | 4            | 2            | 6          | 3          | 2         | —        | — | — | — | — | 20            | 68            |
| 13 . . . . .        | —            | —            | —            | —            | 2          | 2          | —         | —        | — | — | — | — | 4             | 18            |
| 14 . . . . .        | —            | —            | —            | 1            | —          | —          | —         | —        | — | — | — | — | 1             | 3             |
| <b>TOTALE . . .</b> | <b>2.299</b> | <b>8.633</b> | <b>2.732</b> | <b>1.178</b> | <b>435</b> | <b>102</b> | <b>17</b> | <b>3</b> | — | — | — | — | <b>15.399</b> | <b>20.003</b> |



Segue TAV 7 — Famiglie per ampiezza e numero di componenti in condizione professionale e per circoscrizione comunale

| AMPIEZZA<br>DELLE FAMIGLIE<br>(componenti) | FAMIGLIE CON COMPONENTI IN CONDIZIONE PROFESSIONALE |            |            |           |           |          |          |          |          |          | TOTALE          |            |   |
|--|---|------------|------------|-----------|-----------|----------|----------|----------|----------|----------|-----------------|------------|---|
|  | 0   | 1          | 2          | 3         | 4         | 5        | 6        | 7        | 8        | 9 e più  |                 | Famiglie   | Compo-<br>nenti in<br>condizione profes-<br>sionale |
|  |   |            |            |           |           |          |          |          |          | famiglie | compo-<br>nenti |            |   |
| RESTANTE TERRITORIO COMUNALE               |   |            |            |           |           |          |          |          |          |          |                 |            |   |
| 1 . . . . .                                | 12  | 14         | —          | —         | —         | —        | —        | —        | —        | —        | —               | 26         | 14  |
| 2 . . . . .                                | 19  | 85         | 18         | —         | —         | —        | —        | —        | —        | —        | —               | 122        | 122   |
| 3 . . . . .                                | 5   | 83         | 27         | 12        | —         | —        | —        | —        | —        | —        | —               | 127        | 173   |
| 4 . . . . .                                | 1   | 76         | 20         | 19        | 4         | —        | —        | —        | —        | —        | —               | 120        | 189   |
| 5 . . . . .                                | 1   | 49         | 27         | 14        | 6         | 1        | —        | —        | —        | —        | —               | 98         | 174   |
| 6 . . . . .                                | —   | 15         | 28         | 12        | 8         | 2        | —        | —        | —        | —        | —               | 65         | 149   |
| 7 . . . . .                                | 1   | 11         | 10         | 9         | 10        | 1        | 1        | —        | —        | —        | —               | 43         | 109   |
| 8 . . . . .                                | —   | 4          | 7          | 3         | 1         | 2        | —        | —        | —        | —        | —               | 17         | 41  |
| 9 . . . . .                                | —   | 2          | 3          | 4         | 3         | 1        | 1        | —        | —        | —        | —               | 14         | 43  |
| 10 . . . . .                               | —   | —          | —          | 1         | 1         | —        | —        | —        | —        | —        | —               | 2          | 7   |
| 11 . . . . .                               | —   | —          | —          | 1         | 1         | —        | —        | —        | —        | —        | —               | 2          | 7   |
| 12 . . . . .                               | —   | —          | —          | 1         | —         | —        | —        | —        | —        | —        | —               | 1          | 3   |
| 13 . . . . .                               | —   | —          | —          | —         | —         | —        | —        | —        | —        | —        | —               | —          | —   |
| 14 . . . . .                               | —   | —          | —          | —         | —         | —        | —        | —        | —        | —        | —               | —          | —   |
| <b>TOTALE . . .</b>                        | <b>39</b>   | <b>339</b> | <b>140</b> | <b>76</b> | <b>34</b> | <b>7</b> | <b>2</b> | <b>—</b> | <b>—</b> | <b>—</b> | <b>—</b>        | <b>637</b> | <b>1.031</b>  |

TAV. 8 — Abitazioni occupate e non occupate, altri alloggi e relativi occupanti, per circoscrizione comunale

| CIRCOSCRIZIONI COMUNALI        | ABITAZIONI OCCUPATE |               |                   |               |                          |                       | ABITAZIONI NON OCCUPATE |              |                                       | ALTRI ALLOGGI |            |
|--------------------------------|---------------------|---------------|-------------------|---------------|--------------------------|-----------------------|-------------------------|--------------|---------------------------------------|---------------|------------|
|                                | N                   | Stanze        |                   | Occupanti     | Numero medio             |                       | N                       | Stanze       | Numero medio di stanze per abitazione | N             | Occupanti  |
|                                |                     | totale        | ad uso abitazione |               | di stanze per abitazione | di persone per stanza |                         |              |                                       |               |            |
| Centro Urbano . . . . .        | 13.718              | 27.770        | 27.326            | 62.815        | 2,0                      | 2,3                   | 223                     | 455          | 2,0                                   | 130           | 499        |
| Montegrosso . . . . .          | 67                  | 164           | 163               | 311           | 2,4                      | 1,9                   | 5                       | 11           | 2,2                                   | —             | —          |
| Nuclei e case sparse . . . . . | 523                 | 1.298         | 1.200             | 2.302         | 2,5                      | 1,8                   | 500                     | 1.540        | 3,1                                   | 5             | 15         |
| <b>COMUNE . . . . .</b>        | <b>14.308</b>       | <b>29.232</b> | <b>28.779</b>     | <b>65.428</b> | <b>2,0</b>               | <b>2,3</b>            | <b>728</b>              | <b>2.006</b> | <b>2,8</b>                            | <b>135</b>    | <b>514</b> |

TAV. 9 — Unità locali e addetti, per circoscrizione comunale e rami di attività economica

| CIRCOSCRIZIONI<br>COMUNALI        | INDUSTRIE<br>ESTRATTIVE |              | INDUSTRIE<br>MANIFAT-<br>TURIERE |              | COSTRUZIONI<br>E IMPIANTI |              | ELETTRICITÀ<br>GAS E ACQUA |              | COMMERCIO  |              | TRASPORTI<br>E COMUNI-<br>CAZIONI |              | CREDITO<br>E ASSICU-<br>RAZIONE |              | SERVIZI VARI |              | TOTALE       |              |
|-----------------------------------|-------------------------|--------------|----------------------------------|--------------|---------------------------|--------------|----------------------------|--------------|------------|--------------|-----------------------------------|--------------|---------------------------------|--------------|--------------|--------------|--------------|--------------|
|                                   | N                       | Ad-<br>detti | N                                | Ad-<br>detti | N                         | Ad-<br>detti | N                          | Ad-<br>detti | N          | Ad-<br>detti | N                                 | Ad-<br>detti | N                               | Ad-<br>detti | N            | Ad-<br>detti | N            | Ad-<br>detti |
| <b>Centro Urbano . . . . .</b>    | —                       | —            | 856                              | 1.757        | 10                        | 53           | 1                          | 24           | 762        | 1.112        | 56                                | 130          | 17                              | 112          | 101          | 258          | 1.803        | 3.446        |
| Zona I - Andria Centro.           | —                       | —            | 206                              | 296          | 6                         | 34           | 1                          | 24           | 300        | 461          | 14                                | 44           | 10                              | 66           | 50           | 164          | 587          | 1.089        |
| Zona II - Andria Est. . .         | —                       | —            | 173                              | 436          | 2                         | 17           | —                          | —            | 142        | 191          | 20                                | 30           | 3                               | 22           | 17           | 33           | 362          | 729          |
| Zona III - Andria Sud. . .        | —                       | —            | 166                              | 360          | —                         | —            | —                          | —            | 101        | 142          | 6                                 | 16           | 1                               | 3            | 9            | 17           | 233          | 538          |
| Zona IV - Andria Ovest. .         | —                       | —            | 145                              | 310          | —                         | —            | —                          | —            | 111        | 154          | 7                                 | 9            | 1                               | 1            | 8            | 14           | 272          | 488          |
| Zona V - Andria Nord . .          | —                       | —            | 161                              | 355          | 2                         | 2            | —                          | —            | 108        | 164          | 9                                 | 31           | 2                               | 20           | 17           | 30           | 299          | 602          |
| <b>Montegrosso . . . . .</b>      | —                       | —            | —                                | —            | —                         | —            | —                          | —            | 1          | 2            | —                                 | —            | —                               | —            | —            | —            | 1            | 2            |
| <b>Nuclei e case sparse . . .</b> | 1                       | 6            | 18                               | 48           | 2                         | 18           | 1                          | 5            | 6          | 10           | 1                                 | 2            | —                               | —            | —            | —            | 29           | 89           |
| <b>COMUNE . . . . .</b>           | <b>1</b>                | <b>6</b>     | <b>874</b>                       | <b>1.805</b> | <b>12</b>                 | <b>71</b>    | <b>2</b>                   | <b>29</b>    | <b>769</b> | <b>1.124</b> | <b>57</b>                         | <b>132</b>   | <b>17</b>                       | <b>112</b>   | <b>101</b>   | <b>258</b>   | <b>1.833</b> | <b>3.537</b> |

Comune di BARLETTA

TAV. 1 — Superficie territoriale, popolazione residente per sesso, densità, per circoscrizione comunale

| CIRCOSCRIZIONI COMUNALI<br>(Zone statistiche)              | SUPERFICIE<br>TERRITORIALE<br>ha | POPOLAZIONE RESIDENTE |               |               | DENSITÀ<br>ab./ha |
|--|----------------------------------|-----------------------|---------------|---------------|-------------------|
|  |                                  | M                     | F             | MF            |                   |
| 1 <sup>a</sup> - Borgovilla . . . . .                      | 26,90                            | 3.107                 | 3.032         | *6.139        | 228,2             |
| 2 <sup>a</sup> - Borgo Nuovo . . . . .                     | 19,85                            | 8.229                 | 8.199         | 16.428        | 827,6             |
| 3 <sup>a</sup> - Orto Girondi . . . . .                    | 58,92                            | 4.435                 | 4.414         | 8.849         | 150,2             |
| 4 <sup>a</sup> - Santa Maria . . . . .                     | 5,86                             | 3.254                 | 3.234         | 6.488         | 1.107,2           |
| 5 <sup>a</sup> - Sette Rue . . . . .                       | 6,88                             | 3.603                 | 3.832         | 7.435         | 1.080,7           |
| 6 <sup>a</sup> - San Giacomo . . . . .                     | 9,15                             | 6.407                 | 6.556         | 12.963        | 1.416,7           |
| 7 <sup>a</sup> - Camposanto . . . . .                      | 30,10                            | 2.526                 | 2.570         | 5.096         | 169,3             |
| 8 <sup>a</sup> - Agro di Barletta - Monte Altino . . . . . | 14.626,34                        | 451                   | 433           | 884           | 0,1               |
| <b>COMUNE . . . . .</b>                                    | <b>14.784,00</b>                 | <b>32.012</b>         | <b>32.270</b> | <b>64.282</b> | <b>4,3</b>        |

TAV. 2 — Altitudine e popolazione residente del comune, delle frazioni geografiche e delle località abitate

| FRAZIONI<br>Centri<br>Nuclei | Alti-<br>tudine<br>m | Popo-<br>lazione<br>residente | FRAZIONI<br>Centri<br>Nuclei | Alti-<br>tudine<br>m | Popo-<br>lazione<br>residente | FRAZIONI<br>Centri<br>Nuclei | Alti-<br>tudine<br>m | Popo-<br>lazione<br>residente |
|------------------------------|----------------------|-------------------------------|------------------------------|----------------------|-------------------------------|------------------------------|----------------------|-------------------------------|
| BARLETTA . . . . .           | 169<br>0             | 63.918                        | MONTE ALTINO . . . . .       | 93<br>35             | 364                           | PADULE (a) . . . . .         | 12<br>0              | —                             |
| Barletta * . . . . .         | 15                   | 63.398                        | Monte Altino . . . . .       | 37                   | 294                           |                              |                      |                               |
| Case sparse . . . . .        | —                    | 520                           | Case sparse . . . . .        | —                    | 70                            | <b>COMUNE . . . . .</b>      | <b>169<br/>0</b>     | <b>64.282</b>                 |

(a) Frazione speciale: palude e acquitrini.

TAV. 3 — Popolazione residente per sesso, età e stato civile

| ETÀ<br>(anni)      | MASCHI |                |        |                             |                 |        | FEMMINE |                |        |                             |                 |        | TOTALE |
|--------------------|--------|----------------|--------|-----------------------------|-----------------|--------|---------|----------------|--------|-----------------------------|-----------------|--------|--------|
|                    | Celibi | Coniu-<br>gati | Vedovi | Separati<br>legal-<br>mente | Divor-<br>ziati | Totale | Nubili  | Coniu-<br>gate | Vedove | Separate<br>legal-<br>mente | Divor-<br>ziate | Totale |        |
| 1 . . . . .        | 867    | —              | —      | —                           | —               | 867    | 778     | —              | —      | —                           | —               | 778    | 1.645  |
| 2 . . . . .        | 904    | —              | —      | —                           | —               | 904    | 791     | —              | —      | —                           | —               | 791    | 1.695  |
| 3 . . . . .        | 833    | —              | —      | —                           | —               | 833    | 778     | —              | —      | —                           | —               | 778    | 1.611  |
| 4 . . . . .        | 655    | —              | —      | —                           | —               | 655    | 645     | —              | —      | —                           | —               | 645    | 1.300  |
| 5 . . . . .        | 1.197  | —              | —      | —                           | —               | 1.197  | 1.075   | —              | —      | —                           | —               | 1.075  | 2.272  |
| fino a 5 . . . . . | 4.456  | —              | —      | —                           | —               | 4.456  | 4.067   | —              | —      | —                           | —               | 4.067  | 8.523  |
| 6 . . . . .        | 880    | —              | —      | —                           | —               | 880    | 849     | —              | —      | —                           | —               | 849    | 1.729  |
| 7 . . . . .        | 824    | —              | —      | —                           | —               | 824    | 839     | —              | —      | —                           | —               | 839    | 1.663  |
| 8 . . . . .        | 678    | —              | —      | —                           | —               | 678    | 628     | —              | —      | —                           | —               | 628    | 1.306  |
| 9 . . . . .        | 775    | —              | —      | —                           | —               | 775    | 646     | —              | —      | —                           | —               | 646    | 1.421  |
| 10 . . . . .       | 653    | —              | —      | —                           | —               | 653    | 592     | —              | —      | —                           | —               | 592    | 1.245  |
| 5-10 . . . . .     | 3.810  | —              | —      | —                           | —               | 3.810  | 3.554   | —              | —      | —                           | —               | 3.554  | 7.364  |
| 11 . . . . .       | 756    | —              | —      | —                           | —               | 756    | 664     | —              | —      | —                           | —               | 664    | 1.420  |
| 12 . . . . .       | 745    | —              | —      | —                           | —               | 745    | 724     | —              | —      | —                           | —               | 724    | 1.469  |
| 13 . . . . .       | 708    | —              | —      | —                           | —               | 708    | 673     | —              | —      | —                           | —               | 673    | 1.381  |
| 14 . . . . .       | 669    | —              | —      | —                           | —               | 669    | 660     | —              | —      | —                           | —               | 660    | 1.329  |
| 15 . . . . .       | 676    | 2              | —      | —                           | —               | 678    | 614     | 1              | —      | —                           | —               | 615    | 1.293  |
| 10-15 . . . . .    | 3.554  | 2              | —      | —                           | —               | 3.556  | 3.335   | 1              | —      | —                           | —               | 3.336  | 6.892  |

Segue Tav. 3 — Popolazione residente per sesso, età e stato civile

| ETÀ<br>(anni)           | MASCHI        |               |            |                     |            |               | FEMMINE       |               |              |                     |            |               | TOTALE        |
|-------------------------|---------------|---------------|------------|---------------------|------------|---------------|---------------|---------------|--------------|---------------------|------------|---------------|---------------|
|                         | Celibi        | Coniugati     | Vedovi     | Separati legalmente | Divorziati | Totale        | Nubili        | Coniugate     | Vedove       | Separate legalmente | Divorziate | Totale        |               |
| 16 . . . . .            | 646           | —             | —          | —                   | —          | 646           | 666           | 3             | —            | —                   | —          | 669           | 1.315         |
| 17 . . . . .            | 670           | —             | —          | —                   | —          | 670           | 626           | 9             | —            | —                   | —          | 635           | 1.305         |
| 18 . . . . .            | 664           | 1             | 1          | —                   | —          | 666           | 610           | 18            | —            | —                   | —          | 628           | 1.294         |
| 19 . . . . .            | 564           | 8             | —          | —                   | —          | 572           | 580           | 33            | —            | —                   | —          | 613           | 1.185         |
| 20 . . . . .            | 615           | 4             | —          | —                   | —          | 619           | 536           | 71            | —            | 1                   | —          | 608           | 1.227         |
| <b>15-20 . . . . .</b>  | <b>3.159</b>  | <b>13</b>     | <b>1</b>   | <b>—</b>            | <b>—</b>   | <b>3.173</b>  | <b>3.018</b>  | <b>134</b>    | <b>—</b>     | <b>1</b>            | <b>—</b>   | <b>3.153</b>  | <b>6.336</b>  |
| 21 . . . . .            | 608           | 20            | —          | —                   | —          | 628           | 525           | 105           | 2            | —                   | —          | 632           | 1.260         |
| 22 . . . . .            | 505           | 34            | —          | —                   | —          | 539           | 451           | 140           | —            | —                   | —          | 600           | 1.139         |
| 23 . . . . .            | 509           | 55            | —          | —                   | 1          | 565           | 381           | 222           | 2            | —                   | —          | 605           | 1.170         |
| 24 . . . . .            | 462           | 83            | —          | —                   | —          | 545           | 313           | 227           | 2            | —                   | —          | 542           | 1.087         |
| 25 . . . . .            | 389           | 115           | —          | —                   | 1          | 505           | 239           | 280           | —            | —                   | —          | 519           | 1.024         |
| <b>20-25 . . . . .</b>  | <b>2.473</b>  | <b>307</b>    | <b>—</b>   | <b>2</b>            | <b>—</b>   | <b>2.782</b>  | <b>1.909</b>  | <b>983</b>    | <b>6</b>     | <b>—</b>            | <b>—</b>   | <b>2.898</b>  | <b>5.680</b>  |
| 26 . . . . .            | 356           | 190           | 3          | —                   | —          | 549           | 225           | 336           | 1            | 1                   | —          | 563           | 1.112         |
| 27 . . . . .            | 246           | 207           | —          | 1                   | —          | 454           | 161           | 272           | 6            | —                   | —          | 439           | 893           |
| 28 . . . . .            | 197           | 258           | 2          | —                   | —          | 457           | 128           | 358           | 5            | 1                   | —          | 492           | 949           |
| 29 . . . . .            | 145           | 334           | —          | —                   | —          | 479           | 131           | 385           | 1            | 1                   | —          | 518           | 997           |
| 30 . . . . .            | 109           | 327           | 1          | —                   | —          | 438           | 88            | 422           | 15           | 1                   | —          | 526           | 964           |
| <b>25-30 . . . . .</b>  | <b>1.053</b>  | <b>1.316</b>  | <b>6</b>   | <b>2</b>            | <b>—</b>   | <b>2.377</b>  | <b>733</b>    | <b>1.773</b>  | <b>28</b>    | <b>4</b>            | <b>—</b>   | <b>2.538</b>  | <b>4.915</b>  |
| 31 . . . . .            | 99            | 345           | 1          | 2                   | —          | 447           | 59            | 348           | 13           | 2                   | 1          | 423           | 870           |
| 32 . . . . .            | 89            | 382           | 1          | 1                   | —          | 473           | 63            | 437           | 13           | 3                   | —          | 516           | 989           |
| 33 . . . . .            | 42            | 212           | 2          | —                   | —          | 256           | 25            | 267           | 9            | —                   | —          | 301           | 557           |
| 34 . . . . .            | 41            | 246           | 1          | 1                   | —          | 289           | 44            | 220           | 8            | —                   | —          | 272           | 561           |
| 35 . . . . .            | 28            | 219           | 1          | 3                   | —          | 251           | 37            | 220           | 13           | 1                   | —          | 271           | 522           |
| <b>30-35 . . . . .</b>  | <b>299</b>    | <b>1.404</b>  | <b>6</b>   | <b>7</b>            | <b>—</b>   | <b>1.716</b>  | <b>228</b>    | <b>1.492</b>  | <b>56</b>    | <b>6</b>            | <b>1</b>   | <b>1.783</b>  | <b>3.499</b>  |
| 36 . . . . .            | 22            | 246           | —          | 1                   | —          | 269           | 27            | 270           | 12           | —                   | —          | 309           | 578           |
| 37 . . . . .            | 39            | 317           | 3          | 2                   | —          | 361           | 37            | 303           | 13           | —                   | —          | 353           | 714           |
| 38 . . . . .            | 24            | 332           | 2          | —                   | —          | 358           | 37            | 331           | 19           | —                   | 1          | 388           | 746           |
| 39 . . . . .            | 35            | 314           | —          | 5                   | —          | 354           | 40            | 281           | 12           | 1                   | —          | 334           | 688           |
| 40 . . . . .            | 31            | 349           | 3          | 2                   | —          | 385           | 37            | 291           | 14           | 1                   | —          | 343           | 728           |
| <b>35-40 . . . . .</b>  | <b>151</b>    | <b>1.558</b>  | <b>8</b>   | <b>10</b>           | <b>—</b>   | <b>1.727</b>  | <b>178</b>    | <b>1.476</b>  | <b>70</b>    | <b>2</b>            | <b>1</b>   | <b>1.727</b>  | <b>3.454</b>  |
| 41 . . . . .            | 24            | 352           | 2          | —                   | —          | 378           | 40            | 283           | 22           | 2                   | —          | 347           | 725           |
| 42 . . . . .            | 29            | 374           | 1          | —                   | —          | 404           | 36            | 290           | 22           | —                   | —          | 348           | 752           |
| 43 . . . . .            | 18            | 257           | 2          | 3                   | —          | 280           | 39            | 277           | 21           | 3                   | —          | 340           | 620           |
| 44 . . . . .            | 19            | 274           | 4          | 2                   | —          | 299           | 43            | 301           | 17           | 2                   | —          | 363           | 662           |
| 45 . . . . .            | 14            | 294           | 8          | 1                   | —          | 317           | 30            | 275           | 21           | 1                   | —          | 327           | 644           |
| <b>40-45 . . . . .</b>  | <b>104</b>    | <b>1.551</b>  | <b>17</b>  | <b>6</b>            | <b>—</b>   | <b>1.678</b>  | <b>188</b>    | <b>1.426</b>  | <b>103</b>   | <b>8</b>            | <b>—</b>   | <b>1.725</b>  | <b>3.403</b>  |
| 46 . . . . .            | 16            | 260           | 7          | 1                   | —          | 284           | 36            | 260           | 18           | 1                   | —          | 324           | 608           |
| 47 . . . . .            | 14            | 257           | 4          | —                   | —          | 275           | 13            | 243           | 30           | —                   | —          | 291           | 566           |
| 48 . . . . .            | 13            | 260           | 6          | 1                   | —          | 290           | 29            | 235           | 33           | 1                   | —          | 298           | 578           |
| 49 . . . . .            | 10            | 259           | 7          | —                   | —          | 277           | 33            | 259           | 33           | 1                   | —          | 326           | 603           |
| 50 . . . . .            | 12            | 241           | 8          | —                   | —          | 261           | 23            | 235           | 34           | 1                   | —          | 293           | 554           |
| <b>45-50 . . . . .</b>  | <b>65</b>     | <b>1.277</b>  | <b>32</b>  | <b>3</b>            | <b>—</b>   | <b>1.377</b>  | <b>139</b>    | <b>1.241</b>  | <b>148</b>   | <b>4</b>            | <b>—</b>   | <b>1.532</b>  | <b>2.909</b>  |
| 51 . . . . .            | 8             | 229           | 10         | —                   | —          | 247           | 32            | 238           | 25           | 2                   | —          | 297           | 544           |
| 52 . . . . .            | 11            | 245           | 5          | 1                   | —          | 262           | 28            | 209           | 31           | 1                   | 1          | 270           | 532           |
| 53 . . . . .            | 12            | 246           | 2          | —                   | —          | 260           | 32            | 208           | 33           | 1                   | —          | 274           | 534           |
| 54 . . . . .            | 15            | 247           | 5          | —                   | —          | 267           | 24            | 214           | 40           | 1                   | —          | 279           | 546           |
| 55 . . . . .            | 9             | 201           | 4          | —                   | —          | 214           | 32            | 201           | 30           | 1                   | —          | 264           | 478           |
| <b>50-55 . . . . .</b>  | <b>55</b>     | <b>1.168</b>  | <b>26</b>  | <b>1</b>            | <b>—</b>   | <b>1.250</b>  | <b>148</b>    | <b>1.070</b>  | <b>159</b>   | <b>6</b>            | <b>1</b>   | <b>1.384</b>  | <b>2.634</b>  |
| 56 . . . . .            | 7             | 136           | 8          | —                   | —          | 201           | 22            | 167           | 44           | —                   | —          | 233           | 434           |
| 57 . . . . .            | 11            | 198           | 6          | —                   | —          | 215           | 19            | 159           | 47           | 2                   | —          | 227           | 442           |
| 58 . . . . .            | 9             | 205           | 14         | —                   | —          | 228           | 32            | 198           | 55           | 2                   | —          | 287           | 515           |
| 59 . . . . .            | 3             | 177           | 6          | 1                   | —          | 187           | 25            | 156           | 54           | —                   | —          | 235           | 422           |
| 60 . . . . .            | 9             | 171           | 13         | —                   | —          | 193           | 22            | 160           | 43           | —                   | —          | 225           | 418           |
| <b>55-60 . . . . .</b>  | <b>39</b>     | <b>937</b>    | <b>47</b>  | <b>1</b>            | <b>—</b>   | <b>1.024</b>  | <b>120</b>    | <b>840</b>    | <b>243</b>   | <b>4</b>            | <b>—</b>   | <b>1.207</b>  | <b>2.231</b>  |
| 61 . . . . .            | 8             | 174           | 14         | 1                   | —          | 197           | 10            | 124           | 46           | —                   | —          | 180           | 377           |
| 62 . . . . .            | 3             | 164           | 15         | 1                   | —          | 183           | 23            | 161           | 68           | —                   | —          | 252           | 435           |
| 63 . . . . .            | 8             | 161           | 28         | —                   | —          | 197           | 21            | 154           | 67           | —                   | —          | 242           | 439           |
| 64 . . . . .            | 4             | 185           | 22         | 3                   | —          | 214           | 19            | 161           | 69           | 2                   | —          | 251           | 465           |
| 65 . . . . .            | 9             | 200           | 23         | 2                   | —          | 234           | 13            | 142           | 75           | 2                   | —          | 232           | 466           |
| <b>60-65 . . . . .</b>  | <b>32</b>     | <b>884</b>    | <b>102</b> | <b>7</b>            | <b>—</b>   | <b>1.025</b>  | <b>86</b>     | <b>742</b>    | <b>325</b>   | <b>4</b>            | <b>—</b>   | <b>1.157</b>  | <b>2.182</b>  |
| 66 . . . . .            | 8             | 128           | 29         | 1                   | —          | 166           | 16            | 115           | 74           | 1                   | —          | 206           | 372           |
| 67 . . . . .            | 4             | 157           | 33         | 2                   | —          | 196           | 16            | 113           | 64           | —                   | —          | 193           | 389           |
| 68 . . . . .            | 5             | 132           | 24         | —                   | —          | 161           | 15            | 87            | 74           | —                   | —          | 176           | 337           |
| 69 . . . . .            | 5             | 126           | 23         | —                   | —          | 154           | 19            | 89            | 58           | —                   | —          | 166           | 320           |
| 70 . . . . .            | 5             | 108           | 27         | 2                   | —          | 142           | 10            | 77            | 76           | —                   | —          | 163           | 305           |
| <b>65-70 . . . . .</b>  | <b>27</b>     | <b>651</b>    | <b>136</b> | <b>5</b>            | <b>—</b>   | <b>819</b>    | <b>76</b>     | <b>431</b>    | <b>346</b>   | <b>1</b>            | <b>—</b>   | <b>904</b>    | <b>1.723</b>  |
| 71 . . . . .            | 7             | 126           | 23         | —                   | —          | 158           | 10            | 55            | 56           | 1                   | —          | 122           | 278           |
| 72 . . . . .            | 8             | 89            | 23         | —                   | —          | 120           | 6             | 56            | 54           | —                   | —          | 116           | 236           |
| 73 . . . . .            | 3             | 92            | 20         | —                   | —          | 115           | 10            | 53            | 69           | —                   | —          | 132           | 247           |
| 74 . . . . .            | 3             | 60            | 30         | 1                   | —          | 94            | 13            | 51            | 77           | —                   | —          | 141           | 235           |
| 75 . . . . .            | 5             | 73            | 25         | 1                   | —          | 104           | 4             | 33            | 75           | —                   | —          | 112           | 216           |
| <b>70-75 . . . . .</b>  | <b>26</b>     | <b>440</b>    | <b>121</b> | <b>2</b>            | <b>—</b>   | <b>589</b>    | <b>43</b>     | <b>248</b>    | <b>331</b>   | <b>1</b>            | <b>—</b>   | <b>633</b>    | <b>1.212</b>  |
| 76 . . . . .            | 1             | 76            | 27         | —                   | —          | 104           | 4             | 30            | 53           | —                   | —          | 87            | 191           |
| 77 . . . . .            | 6             | 73            | 33         | —                   | —          | 112           | 4             | 37            | 68           | —                   | —          | 109           | 221           |
| 78 . . . . .            | 3             | 44            | 30         | —                   | —          | 77            | 2             | 30            | 58           | —                   | —          | 90            | 167           |
| 79 . . . . .            | 3             | 44            | 18         | —                   | —          | 65            | 4             | 22            | 36           | —                   | —          | 62            | 127           |
| 80 . . . . .            | 2             | 40            | 19         | —                   | —          | 61            | 3             | 13            | 37           | —                   | —          | 53            | 114           |
| <b>75-80 . . . . .</b>  | <b>15</b>     | <b>277</b>    | <b>127</b> | <b>—</b>            | <b>—</b>   | <b>419</b>    | <b>17</b>     | <b>132</b>    | <b>252</b>   | <b>—</b>            | <b>—</b>   | <b>401</b>    | <b>820</b>    |
| 80-85 . . . . .         | 4             | 91            | 65         | —                   | —          | 160           | 18            | 36            | 138          | —                   | —          | 192           | 352           |
| 85-90 . . . . .         | 5             | 23            | 33         | —                   | —          | 61            | 7             | 5             | 61           | —                   | —          | 73            | 134           |
| 90-95 . . . . .         | 1             | 3             | 7          | —                   | —          | 11            | 1             | —             | 12           | —                   | —          | 13            | 24            |
| 95-100 . . . . .        | 2             | —             | —          | —                   | —          | 2             | —             | —             | 3            | —                   | —          | 3             | 5             |
| oltre 100 . . . . .     | —             | —             | —          | —                   | —          | —             | —             | —             | —            | —                   | —          | —             | —             |
| <b>TOTALE . . . . .</b> | <b>19.330</b> | <b>11.902</b> | <b>734</b> | <b>46</b>           | <b>—</b>   | <b>32.012</b> | <b>17.865</b> | <b>12.080</b> | <b>2.281</b> | <b>41</b>           | <b>3</b>   | <b>32.270</b> | <b>64.282</b> |

TAV. 4 — Popolazione residente per sesso, classe di età e circoscrizione comunale

| CIRCOSCRIZIONI COMUNALI<br>(Zone statistiche)        | E T À (anni compiuti) |              |              |              |              |              |              |              |              |              |              | TOTALE       |               |
|--|-----------------------|--------------|--------------|--------------|--------------|--------------|--------------|--------------|--------------|--------------|--------------|--------------|---------------|
|  | fino a 6              | 6-10         | 10-14        | 14-18        | 18-21        | 21-25        | 25-35        | 35-45        | 45-55        | 55-60        | 60-65        |              | oltre 65      |
| <b>M A S C H I</b>                                   |                       |              |              |              |              |              |              |              |              |              |              |              |               |
| 1 <sup>a</sup> - Borgovilla . . . . .                | 573                   | 331          | 306          | 242          | 155          | 186          | 411          | 314          | 263          | 71           | 77           | 178          | 3.107         |
| 2 <sup>a</sup> - Borgo Nuovo . . . . .               | 1.368                 | 764          | 722          | 665          | 403          | 576          | 1.131        | 877          | 653          | 280          | 259          | 531          | 8.229         |
| 3 <sup>a</sup> - Orto Girondi . . . . .              | 710                   | 408          | 386          | 365          | 268          | 313          | 592          | 481          | 383          | 143          | 133          | 253          | 4.435         |
| 4 <sup>a</sup> - Santa Maria . . . . .               | 582                   | 310          | 289          | 300          | 211          | 212          | 376          | 349          | 253          | 84           | 106          | 182          | 3.254         |
| 5 <sup>a</sup> - Sette Rue . . . . .                 | 548                   | 294          | 320          | 291          | 206          | 256          | 442          | 390          | 313          | 134          | 128          | 281          | 3.603         |
| 6 <sup>a</sup> - San Giacomo . . . . .               | 1.041                 | 543          | 566          | 522          | 375          | 420          | 767          | 715          | 531          | 226          | 225          | 476          | 6.407         |
| 7 <sup>a</sup> - Camposanto . . . . .                | 461                   | 243          | 241          | 230          | 160          | 157          | 319          | 248          | 184          | 71           | 83           | 129          | 2.526         |
| 8 <sup>a</sup> - Agro di Barletta - Monte Altino . . | 53                    | 37           | 48           | 45           | 41           | 34           | 55           | 31           | 47           | 15           | 14           | 31           | 451           |
| <b>COMUNE . . . . .</b>                              | <b>5.336</b>          | <b>2.930</b> | <b>2.878</b> | <b>2.660</b> | <b>1.819</b> | <b>2.154</b> | <b>4.093</b> | <b>3.405</b> | <b>2.627</b> | <b>1.024</b> | <b>1.025</b> | <b>2.061</b> | <b>32.012</b> |
| <b>F E M M I N E</b>                                 |                       |              |              |              |              |              |              |              |              |              |              |              |               |
| 1 <sup>a</sup> - Borgovilla . . . . .                | 485                   | 260          | 283          | 266          | 170          | 218          | 417          | 324          | 253          | 83           | 91           | 182          | 3.032         |
| 2 <sup>a</sup> - Borgo Nuovo . . . . .               | 1.328                 | 669          | 704          | 623          | 498          | 600          | 1.140        | 852          | 703          | 304          | 247          | 526          | 8.199         |
| 3 <sup>a</sup> - Orto Girondi . . . . .              | 581                   | 366          | 374          | 345          | 259          | 312          | 628          | 507          | 433          | 163          | 158          | 288          | 4.414         |
| 4 <sup>a</sup> - Santa Maria . . . . .               | 526                   | 295          | 274          | 266          | 179          | 235          | 392          | 349          | 276          | 117          | 121          | 204          | 3.234         |
| 5 <sup>a</sup> - Sette Rue . . . . .                 | 525                   | 299          | 289          | 295          | 183          | 245          | 517          | 417          | 396          | 167          | 163          | 336          | 3.832         |
| 6 <sup>a</sup> - San Giacomo . . . . .               | 955                   | 564          | 536          | 493          | 379          | 458          | 831          | 686          | 589          | 266          | 279          | 520          | 6.556         |
| 7 <sup>a</sup> - Camposanto . . . . .                | 441                   | 219          | 224          | 215          | 154          | 173          | 343          | 273          | 223          | 88           | 86           | 131          | 2.570         |
| 8 <sup>a</sup> - Agro di Barletta - Monte Altino . . | 75                    | 33           | 37           | 39           | 31           | 25           | 53           | 44           | 43           | 19           | 12           | 22           | 433           |
| <b>COMUNE . . . . .</b>                              | <b>4.916</b>          | <b>2.705</b> | <b>2.721</b> | <b>2.547</b> | <b>1.853</b> | <b>2.266</b> | <b>4.321</b> | <b>3.452</b> | <b>2.916</b> | <b>1.207</b> | <b>1.157</b> | <b>2.209</b> | <b>32.270</b> |
| <b>M A S C H I E F E M M I N E</b>                   |                       |              |              |              |              |              |              |              |              |              |              |              |               |
| 1 <sup>a</sup> - Borgovilla . . . . .                | 1.058                 | 591          | 589          | 508          | 325          | 404          | 828          | 638          | 516          | 154          | 168          | 360          | 6.139         |
| 2 <sup>a</sup> - Borgo Nuovo . . . . .               | 2.696                 | 1.433        | 1.426        | 1.293        | 901          | 1.176        | 2.271        | 1.729        | 1.356        | 584          | 506          | 1.057        | 16.428        |
| 3 <sup>a</sup> - Orto Girondi . . . . .              | 1.291                 | 774          | 760          | 710          | 527          | 625          | 1.220        | 988          | 816          | 306          | 291          | 541          | 8.849         |
| 4 <sup>a</sup> - Santa Maria . . . . .               | 1.108                 | 605          | 563          | 566          | 390          | 447          | 768          | 698          | 529          | 201          | 227          | 386          | 6.488         |
| 5 <sup>a</sup> - Sette Rue . . . . .                 | 1.073                 | 593          | 609          | 586          | 389          | 501          | 959          | 807          | 709          | 301          | 291          | 617          | 7.435         |
| 6 <sup>a</sup> - San Giacomo . . . . .               | 1.996                 | 1.107        | 1.102        | 1.015        | 754          | 878          | 1.598        | 1.401        | 1.120        | 492          | 504          | 996          | 12.963        |
| 7 <sup>a</sup> - Camposanto . . . . .                | 902                   | 462          | 465          | 445          | 314          | 330          | 662          | 521          | 407          | 159          | 169          | 260          | 5.096         |
| 8 <sup>a</sup> - Agro di Barletta - Monte Altino . . | 128                   | 70           | 85           | 84           | 72           | 59           | 108          | 75           | 90           | 34           | 26           | 53           | 884           |
| <b>COMUNE . . . . .</b>                              | <b>10.252</b>         | <b>5.635</b> | <b>5.599</b> | <b>5.207</b> | <b>3.672</b> | <b>4.420</b> | <b>8.414</b> | <b>6.857</b> | <b>5.543</b> | <b>2.231</b> | <b>2.182</b> | <b>4.270</b> | <b>64.282</b> |

TAV. 5 — Popolazione residente attiva, per sesso, professione, posizione nella professione e rami di attività economica

| N. classificazione | PROFESSIONI<br>—<br>POSIZIONI NELLA PROFESSIONE  | AGRICOLTURA, CACCIA E PESCA |    | INDUSTRIE |     | PUBBLICA AMMINISTRAZIONE |     | ALTRI RAMI |     | TOTALE |     |
|--------------------|--|-----------------------------|----|-----------|-----|--------------------------|-----|------------|-----|--------|-----|
|                    |  | MF                          | M  | MF        | M   | MF                       | M   | MF         | M   | MF     | M   |
| <b>1</b>           | <b>PROFESSIONI E ARTI LIBERALI E ASSIMILATE</b>  |                             |    |           |     |                          |     |            |     |        |     |
| 1.11               | Insegnanti di scuole medie e superiori . . . . .   | —                           | —  | —         | —   | 83                       | 52  | 1          | —   | 84     | 52  |
|                    | Imprenditori, liberi professionisti, dirigenti e impiegati   | —                           | —  | —         | —   | 83                       | 52  | 1          | —   | 84     | 52  |
| 1.12               | Insegnanti di educazione fisica . . . . .  | —                           | —  | —         | —   | —                        | —   | 1          | 1   | 1      | 1   |
|                    | Imprenditori, liberi professionisti, dirigenti e impiegati   | —                           | —  | —         | —   | —                        | —   | 1          | 1   | 1      | 1   |
| 1.13               | Maestri elementari, istitutori, precettori . . . . .   | —                           | —  | —         | —   | 169                      | 54  | —          | —   | 169    | 54  |
|                    | Imprenditori, liberi professionisti, dirigenti e impiegati   | —                           | —  | —         | —   | 169                      | 54  | —          | —   | 169    | 54  |
| 1.20               | Artisti, letterati, giornalisti, pubblicitari e professioni similari . . . . .   | —                           | —  | —         | —   | —                        | —   | 28         | 26  | 28     | 26  |
|                    | Imprenditori, liberi professionisti, dirigenti e impiegati   | —                           | —  | —         | —   | —                        | —   | 28         | 26  | 28     | 26  |
| 1.30               | Ecclesiastici e religiosi . . . . .  | —                           | —  | —         | —   | 102                      | 53  | —          | —   | 102    | 53  |
|                    | Imprenditori, liberi professionisti, dirigenti e impiegati   | —                           | —  | —         | —   | 102                      | 53  | —          | —   | 102    | 53  |
| 1.41               | Medici-chirurghi . . . . .   | —                           | —  | —         | —   | 55                       | 53  | —          | —   | 55     | 53  |
|                    | Imprenditori, liberi professionisti, dirigenti e impiegati   | —                           | —  | —         | —   | 55                       | 53  | —          | —   | 55     | 53  |
| 1.42               | Ostetriche, infermieri diplomati, assistenti sanitari, vigilatrici scolastiche . . . . .   | —                           | —  | —         | —   | 18                       | 1   | —          | —   | 18     | 1   |
|                    | Imprenditori, liberi professionisti, dirigenti e impiegati   | —                           | —  | —         | —   | 18                       | 1   | —          | —   | 18     | 1   |
| 1.43               | Farmacisti . . . . .   | —                           | —  | —         | —   | 10                       | 8   | 1          | 1   | 11     | 9   |
|                    | Imprenditori, liberi professionisti, dirigenti e impiegati   | —                           | —  | —         | —   | 2                        | 2   | 1          | 1   | 3      | 3   |
|                    | Lavoratori in proprio e coadiuvanti . . . . .  | —                           | —  | —         | —   | 8                        | 6   | —          | —   | 8      | 6   |
| 1.51               | Magistrati, avvocati, procuratori legali, notai . . . . .  | —                           | —  | —         | —   | 2                        | 2   | 45         | 45  | 47     | 47  |
|                    | Imprenditori, liberi professionisti, dirigenti e impiegati   | —                           | —  | —         | —   | 2                        | 2   | 45         | 45  | 47     | 47  |
| 1.52               | Cancellieri, ufficiali giudiziari . . . . .  | —                           | —  | —         | —   | 9                        | 9   | —          | —   | 9      | 9   |
|                    | Imprenditori, liberi professionisti, dirigenti e impiegati   | —                           | —  | —         | —   | 9                        | 9   | —          | —   | 9      | 9   |
| 1.61               | Ufficiali dei corpi armati dello Stato, funzionari di polizia e dei servizi di protezione . . . . .                                      | —                           | —  | —         | —   | 20                       | 20  | —          | —   | 20     | 20  |
|                    | Imprenditori, liberi professionisti, dirigenti e impiegati   | —                           | —  | —         | —   | 20                       | 20  | —          | —   | 20     | 20  |
| 1.62               | Sottufficiali dei corpi armati dello Stato, di polizia e dei servizi di protezione . . . . .   | —                           | —  | —         | —   | 82                       | 82  | —          | —   | 82     | 82  |
|                    | Imprenditori, liberi professionisti, dirigenti e impiegati   | —                           | —  | —         | —   | 82                       | 82  | —          | —   | 82     | 82  |
| <b>2</b>           | <b>PROFESSIONI AMMINISTRATIVE, TECNICHE E OPERATIVE VARIE</b>  |                             |    |           |     |                          |     |            |     |        |     |
| 2.11               | Amministratori titolari di azienda e amministratori delegati . . . . .   | 76                          | 59 | 84        | 83  | —                        | —   | 87         | 82  | 247    | 224 |
|                    | Imprenditori, liberi professionisti, dirigenti e impiegati   | 72                          | 55 | 74        | 73  | —                        | —   | 75         | 71  | 221    | 199 |
|                    | Lavoratori in proprio e coadiuvanti . . . . .  | 4                           | 4  | 10        | 10  | —                        | —   | 12         | 11  | 26     | 25  |
| 2.12               | Amministratori, direttori generali e categorie similari di pubblica amministrazione ed imprese private . . . . .                         | —                           | —  | —         | —   | —                        | —   | —          | —   | —      | —   |
| 2.13               | Contabili, ragionieri, commercialisti, statistici, impiegati amministrativi e tecnico-amministrativi; stenografi, dattilografi . . . . . | 10                          | 8  | 137       | 124 | 197                      | 162 | 294        | 261 | 638    | 555 |
|                    | Imprenditori, liberi professionisti, dirigenti e impiegati   | 8                           | 7  | 134       | 121 | 197                      | 162 | 292        | 259 | 631    | 549 |
|                    | Lavoratori in proprio e coadiuvanti . . . . .  | 2                           | 1  | 3         | 3   | —                        | —   | 2          | 2   | 7      | 6   |
| 2.21               | Agronomi, veterinari, ingegneri, chimici, architetti, geologi . . . . .  | —                           | —  | 8         | 8   | 6                        | 6   | 10         | 10  | 24     | 24  |
|                    | Imprenditori, liberi professionisti, dirigenti e impiegati   | —                           | —  | 8         | 8   | 6                        | 6   | 10         | 10  | 24     | 24  |
| 2.22               | Periti, ufficiali di macchina e di coperta, piloti, disegnatori, telefonisti e simili . . . . .  | —                           | —  | 8         | 8   | 3                        | 3   | 31         | 24  | 42     | 35  |
|                    | Imprenditori, liberi professionisti, dirigenti e impiegati   | —                           | —  | 8         | 8   | 3                        | 3   | 30         | 23  | 41     | 34  |
|                    | Lavoratori in proprio e coadiuvanti . . . . .  | —                           | —  | —         | —   | —                        | —   | 1          | 1   | 1      | 1   |
| 2.23               | Capitecnici, capi di officina, capistazione e altri impiegati tecnici . . . . .  | 1                           | 1  | 12        | 12  | 4                        | 4   | 24         | 23  | 41     | 40  |
|                    | Imprenditori, liberi professionisti, dirigenti e impiegati   | 1                           | 1  | 12        | 12  | 4                        | 4   | 24         | 23  | 41     | 40  |
| 2.31               | Agenti di vendita e di pubblicità, mediatori e simili . . . . .  | —                           | —  | —         | —   | —                        | —   | 71         | 71  | 71     | 71  |
|                    | Imprenditori, liberi professionisti, dirigenti e impiegati   | —                           | —  | —         | —   | —                        | —   | 70         | 70  | 70     | 70  |
|                    | Lavoratori in proprio e coadiuvanti . . . . .  | —                           | —  | —         | —   | —                        | —   | 1          | 1   | 1      | 1   |
| 2.32               | Piazzisti, viaggiatori di commercio e simili . . . . .   | —                           | —  | 8         | 7   | 4                        | 4   | 20         | 20  | 32     | 31  |
|                    | Imprenditori, liberi professionisti, dirigenti e impiegati   | —                           | —  | 8         | 7   | 4                        | 4   | 19         | 19  | 31     | 30  |
|                    | Lavoratori in proprio e coadiuvanti . . . . .  | —                           | —  | —         | —   | —                        | —   | 1          | 1   | 1      | 1   |
| 2.40               | Professioni varie non classificate altrove . . . . .   | —                           | —  | —         | —   | —                        | —   | 1          | 1   | 1      | 1   |
|                    | Imprenditori, liberi professionisti, dirigenti e impiegati   | —                           | —  | —         | —   | —                        | —   | 1          | 1   | 1      | 1   |

Segue TAV. 5 — Popolazione residente attiva, per sesso, professione, posizione nella professione e rami di attività economica

| N. classificazione | PROFESSIONI<br>—<br>POSIZIONI NELLA PROFESSIONE  | AGRICOLTURA, CACCIA E PESCA |  | INDUSTRIE  |            | PUBBLICA AMMINISTRAZIONE |          | ALTRI RAMI |           | TOTALE       |              |
|--------------------|--|-----------------------------|--|------------|------------|--------------------------|----------|------------|-----------|--------------|--------------|
|                    |  | MF                          | M  | MF         | M          | MF                       | M        | MF         | M         | MF           | M            |
|                    |  | 3                           | <b>ARTI E MESTIERI PARTICOLARI DELLE LAVORAZIONI AGRICOLE E FORESTALI, DELL'ALLEVAMENTO DEL BESTIAME E DELLA PESCA</b> |            |            |                          |          |            |           |              |              |
| 3.10               | <b>Coltivatori agricoli generici . . . . .</b>   | <b>7.069</b>                | <b>6.916</b>   | —          | —          | —                        | —        | —          | —         | <b>7.070</b> | <b>6.917</b> |
|                    | Lavoratori in proprio e coadiuvanti . . . . .  | 2.319                       | 2.229  | —          | —          | —                        | —        | —          | —         | 2.319        | 2.229        |
|                    | Lavoratori dipendenti . . . . .  | 4.750                       | 4.687  | —          | —          | 1                        | 1        | —          | —         | 4.751        | 4.688        |
| 3.21               | <b>Ortolani, giardinieri, floricoltori, vivaisti e simili</b>  | <b>16</b>                   | <b>13</b>  | —          | —          | —                        | —        | —          | —         | <b>16</b>    | <b>13</b>    |
|                    | Lavoratori in proprio e coadiuvanti . . . . .  | 11                          | 10   | —          | —          | —                        | —        | —          | —         | 11           | 10           |
|                    | Lavoratori dipendenti . . . . .  | 5                           | 3  | —          | —          | —                        | —        | —          | —         | 5            | 3            |
| 3.22               | <b>Vignaioli . . . . .</b>   | <b>24</b>                   | <b>21</b>  | —          | —          | —                        | —        | —          | —         | <b>24</b>    | <b>21</b>    |
|                    | Lavoratori in proprio e coadiuvanti . . . . .  | 20                          | 18   | —          | —          | —                        | —        | —          | —         | 20           | 18           |
|                    | Lavoratori dipendenti . . . . .  | 4                           | 3  | —          | —          | —                        | —        | —          | —         | 4            | 3            |
| 3.23               | <b>Agrumicoltori, olivicoltori, frutticoltori . . . . .</b>  | <b>66</b>                   | <b>53</b>  | —          | —          | —                        | —        | —          | —         | <b>66</b>    | <b>53</b>    |
|                    | Lavoratori in proprio e coadiuvanti . . . . .  | 65                          | 52   | —          | —          | —                        | —        | —          | —         | 65           | 52           |
|                    | Lavoratori dipendenti . . . . .  | 1                           | 1  | —          | —          | —                        | —        | —          | —         | 1            | 1            |
| 3.24               | <b>Altri coltivatori specializzati . . . . .</b>   | <b>—</b>                    | <b>—</b>   | <b>1</b>   | <b>1</b>   | <b>8</b>                 | <b>7</b> | <b>1</b>   | <b>1</b>  | <b>10</b>    | <b>9</b>     |
|                    | Lavoratori dipendenti . . . . .  | —                           | —  | 1          | 1          | 8                        | 7        | 1          | 1         | 10           | 9            |
| 3.30               | <b>Operatori agricoli vari specializzati . . . . .</b>   | <b>64</b>                   | <b>55</b>  | <b>1</b>   | <b>1</b>   | <b>1</b>                 | <b>1</b> | —          | —         | <b>66</b>    | <b>57</b>    |
|                    | Lavoratori in proprio e coadiuvanti . . . . .  | 54                          | 46   | 1          | 1          | 1                        | 1        | —          | —         | 56           | 48           |
|                    | Lavoratori dipendenti . . . . .  | 10                          | 9  | —          | —          | —                        | —        | —          | —         | 10           | 9            |
| 3.40               | <b>Selvicoltori, boscaioli, carbonai . . . . .</b>   | <b>2</b>                    | <b>2</b>   | —          | —          | —                        | —        | —          | —         | <b>2</b>     | <b>2</b>     |
|                    | Lavoratori dipendenti . . . . .  | 2                           | 2  | —          | —          | —                        | —        | —          | —         | 2            | 2            |
| 3.50               | <b>Allevatori, pastori, guardiani di animali . . . . .</b>   | <b>32</b>                   | <b>29</b>  | —          | —          | —                        | —        | <b>1</b>   | <b>1</b>  | <b>33</b>    | <b>30</b>    |
|                    | Lavoratori in proprio e coadiuvanti . . . . .  | 15                          | 13   | —          | —          | —                        | —        | —          | —         | 15           | 13           |
|                    | Lavoratori dipendenti . . . . .  | 17                          | 16   | —          | —          | —                        | —        | 1          | 1         | 18           | 17           |
| 3.60               | <b>Pescatori, piscicoltori, cacciatori . . . . .</b>   | <b>307</b>                  | <b>307</b>   | —          | —          | —                        | —        | —          | —         | <b>307</b>   | <b>307</b>   |
|                    | Lavoratori in proprio e coadiuvanti . . . . .  | 152                         | 152  | —          | —          | —                        | —        | —          | —         | 152          | 152          |
|                    | Lavoratori dipendenti . . . . .  | 155                         | 155  | —          | —          | —                        | —        | —          | —         | 155          | 155          |
| 4                  | <b>ARTI E MESTIERI PARTICOLARI DELLA LAVORAZIONE E FABBRICAZIONE DI MATERIALI E PRODOTTI INDUSTRIALI E ARTIGIANI</b>               |                             |  |            |            |                          |          |            |           |              |              |
| 4.11               | <b>Mugnai, panettieri, pastai, pasticci, gelatieri e simili . . . . .</b>  | <b>—</b>                    | <b>—</b>   | <b>202</b> | <b>198</b> | —                        | —        | <b>23</b>  | <b>22</b> | <b>225</b>   | <b>220</b>   |
|                    | Lavoratori in proprio e coadiuvanti . . . . .  | —                           | —  | 73         | 71         | —                        | —        | —          | —         | 73           | 71           |
|                    | Lavoratori dipendenti . . . . .  | —                           | —  | 129        | 127        | —                        | —        | 23         | 22        | 152          | 149          |
| 4.12               | <b>Macellatori . . . . .</b>   | <b>—</b>                    | <b>—</b>   | <b>7</b>   | <b>7</b>   | —                        | —        | —          | —         | <b>7</b>     | <b>7</b>     |
|                    | Lavoratori in proprio e coadiuvanti . . . . .  | —                           | —  | 1          | 1          | —                        | —        | —          | —         | 1            | 1            |
|                    | Lavoratori dipendenti . . . . .  | —                           | —  | 6          | 6          | —                        | —        | —          | —         | 6            | 6            |
| 4.13               | <b>Salatori e affumicatori di carne e di pesce, insaccatori, confezionatori di conserve alimentari . . . . .</b>                   | <b>—</b>                    | <b>—</b>   | —          | —          | —                        | —        | —          | —         | —            | —            |
| 4.14               | <b>Casari . . . . .</b>  | <b>—</b>                    | <b>—</b>   | <b>2</b>   | <b>2</b>   | —                        | —        | —          | —         | <b>2</b>     | <b>2</b>     |
|                    | Lavoratori in proprio e coadiuvanti . . . . .  | —                           | —  | 2          | 2          | —                        | —        | —          | —         | 2            | 2            |
| 4.15               | <b>Frantoiani, vinificatori, birrai, maltatori, gassosai . . . . .</b>   | <b>—</b>                    | <b>—</b>   | <b>11</b>  | <b>10</b>  | —                        | —        | —          | —         | <b>11</b>    | <b>10</b>    |
|                    | Lavoratori dipendenti . . . . .  | —                           | —  | 11         | 10         | —                        | —        | —          | —         | 11           | 10           |
| 4.16               | <b>Condizionatori e confezionatori del tabacco . . . . .</b>   | <b>—</b>                    | <b>—</b>   | <b>5</b>   | <b>—</b>   | —                        | —        | —          | —         | <b>5</b>     | <b>—</b>     |
|                    | Lavoratori dipendenti . . . . .  | —                           | —  | 5          | —          | —                        | —        | —          | —         | 5            | —            |
| 4.21               | <b>Filatori, tessitori, cardatori, merlettai, cordai e simili . . . . .</b>  | <b>—</b>                    | <b>—</b>   | <b>14</b>  | <b>14</b>  | —                        | —        | —          | —         | <b>14</b>    | <b>14</b>    |
|                    | Lavoratori in proprio e coadiuvanti . . . . .  | —                           | —  | 6          | 6          | —                        | —        | —          | —         | 6            | 6            |
|                    | Lavoratori dipendenti . . . . .  | —                           | —  | 8          | 8          | —                        | —        | —          | —         | 8            | 8            |
| 4.22               | <b>Lavoratori e sgrassatori di lana, tintori e finitori di filati e tessuti, impermeabilizzatori di tessuti e simili . . . . .</b> | <b>—</b>                    | <b>—</b>   | —          | —          | —                        | —        | —          | —         | —            | —            |
| 4.31               | <b>Sarti, pellicciai, cappellai, camiciai, magliai, borsettieri, tappezzieri e simili . . . . .</b>                                | <b>—</b>                    | <b>—</b>   | <b>389</b> | <b>214</b> | <b>1</b>                 | —        | —          | —         | <b>390</b>   | <b>214</b>   |
|                    | Lavoratori in proprio e coadiuvanti . . . . .  | —                           | —  | 140        | 87         | —                        | —        | —          | —         | 140          | 87           |
|                    | Lavoratori dipendenti . . . . .  | —                           | —  | 249        | 127        | 1                        | —        | —          | —         | 250          | 127          |
| 4.32               | <b>Calzolai . . . . .</b>  | <b>—</b>                    | <b>—</b>   | <b>333</b> | <b>331</b> | <b>1</b>                 | <b>1</b> | —          | —         | <b>334</b>   | <b>332</b>   |
|                    | Lavoratori in proprio e coadiuvanti . . . . .  | —                           | —  | 185        | 183        | —                        | —        | —          | —         | 185          | 183          |
|                    | Lavoratori dipendenti . . . . .  | —                           | —  | 148        | 148        | 1                        | 1        | —          | —         | 149          | 149          |

Segue Tav. 5 — Popolazione residente attiva, per sesso, professione, posizione nella professione e rami di attività economica

| N. classificazione | PROFESSIONI<br>—<br>POSIZIONI NELLA PROFESSIONE                    | AGRICOLTURA,<br>CACCIA E PESCA |   | INDUSTRIE |     | PUBBLICA<br>AMMINISTRAZIONE |   | ALTRI RAMI |    | TOTALE |     |
|--------------------|--|--------------------------------|---|-----------|-----|-----------------------------|---|------------|----|--------|-----|
|                    |  | MF                             | M | MF        | M   | MF                          | M | MF         | M  | MF     | M   |
| 4.33               | <b>Ombrellai, spazzolai, bottonieri, pettinai . . . .</b>          | —                              | — | 1         | —   | —                           | — | —          | —  | 1      | —   |
|                    | Lavoratori dipendenti . . . . .                                    | —                              | — | 1         | —   | —                           | — | —          | —  | 1      | —   |
| 4.34               | <b>Stiratrici, lavandaie, tintori e smacchiatori di abiti</b>      | —                              | — | —         | —   | 2                           | — | 11         | 2  | 13     | 2   |
|                    | Lavoratori in proprio e coadiuvanti . . . . .                      | —                              | — | —         | —   | —                           | — | 3          | 1  | 3      | 1   |
|                    | Lavoratori dipendenti . . . . .                                    | —                              | — | —         | —   | 2                           | — | 8          | 1  | 10     | 1   |
| 4.35               | <b>Conciatori, imbalsamatori . . . . .</b>                         | —                              | — | 1         | 1   | —                           | — | —          | —  | 1      | 1   |
|                    | Lavoratori in proprio e coadiuvanti . . . . .                      | —                              | — | 1         | 1   | —                           | — | —          | —  | 1      | 1   |
| 4.36               | <b>Sellai, pellettieri e simili . . . . .</b>                      | —                              | — | 12        | 12  | —                           | — | —          | —  | 12     | 12  |
|                    | Lavoratori in proprio e coadiuvanti . . . . .                      | —                              | — | 10        | 10  | —                           | — | —          | —  | 10     | 10  |
|                    | Lavoratori dipendenti . . . . .                                    | —                              | — | 2         | 2   | —                           | — | —          | —  | 2      | 2   |
| 4.41               | <b>Falegnami, ebanisti, mobiliari e simili . . . . .</b>           | 1                              | 1 | 433       | 433 | 1                           | 1 | 6          | 6  | 446    | 441 |
|                    | Lavoratori in proprio e coadiuvanti . . . . .                      | —                              | — | 106       | 105 | —                           | — | —          | —  | 106    | 105 |
|                    | Lavoratori dipendenti . . . . .                                    | 1                              | 1 | 327       | 328 | 1                           | 1 | 6          | 6  | 340    | 336 |
| 4.42               | <b>Astucciari, corniciari, intarsiatori e simili . . . . .</b>     | —                              | — | 16        | 16  | —                           | — | —          | —  | 16     | 16  |
|                    | Lavoratori in proprio e coadiuvanti . . . . .                      | —                              | — | 9         | 9   | —                           | — | —          | —  | 9      | 9   |
|                    | Lavoratori dipendenti . . . . .                                    | —                              | — | 7         | 7   | —                           | — | —          | —  | 7      | 7   |
| 4.43               | <b>Bottai, barilai, carradori e carpentieri in legno . . . . .</b> | —                              | — | 149       | 148 | —                           | — | 2          | 2  | 151    | 150 |
|                    | Lavoratori in proprio e coadiuvanti . . . . .                      | —                              | — | 30        | 30  | —                           | — | —          | —  | 30     | 30  |
|                    | Lavoratori dipendenti . . . . .                                    | —                              | — | 119       | 118 | —                           | — | 2          | 2  | 121    | 120 |
| 4.44               | <b>Mobiliari in canne, vimini e giunchi; cestai, im-</b>           | —                              | — | 9         | 6   | —                           | — | —          | —  | 9      | 6   |
|                    | pagliatori, cappellai in paglia, scopai, sugherai                  | —                              | — | 5         | 5   | —                           | — | —          | —  | 5      | 5   |
|                    | e simili . . . . .   | —                              | — | 4         | 1   | —                           | — | —          | —  | 4      | 1   |
|                    | Lavoratori in proprio e coadiuvanti . . . . .                      | —                              | — | 5         | 5   | —                           | — | —          | —  | 5      | 5   |
|                    | Lavoratori dipendenti . . . . .                                    | —                              | — | 4         | 1   | —                           | — | —          | —  | 4      | 1   |
| 4.50               | <b>Minatori, cavatori ed altri mestieri inerenti alla</b>          | —                              | — | 77        | 77  | —                           | — | —          | —  | 77     | 77  |
|                    | estrazione dei minerali . . . . .                                  | —                              | — | 77        | 77  | —                           | — | —          | —  | 77     | 77  |
|                    | Lavoratori in proprio e coadiuvanti . . . . .                      | —                              | — | 15        | 15  | —                           | — | —          | —  | 15     | 15  |
|                    | Lavoratori dipendenti . . . . .                                    | —                              | — | 62        | 62  | —                           | — | —          | —  | 62     | 62  |
| 4.61               | <b>Fonditori, fornisti, formatori . . . . .</b>                    | —                              | — | 11        | 11  | —                           | — | —          | —  | 11     | 11  |
|                    | Lavoratori dipendenti . . . . .                                    | —                              | — | 11        | 11  | —                           | — | —          | —  | 11     | 11  |
| 4.62               | <b>Laminatori, traffatori, fucinatori, saldatori, ta-</b>          | —                              | — | 58        | 58  | —                           | — | 6          | 6  | 64     | 64  |
|                    | gliaatori di prodotti meccanici e simili . . . . .                 | —                              | — | 58        | 58  | —                           | — | 6          | 6  | 64     | 64  |
|                    | Lavoratori in proprio e coadiuvanti . . . . .                      | —                              | — | 7         | 7   | —                           | — | —          | —  | 7      | 7   |
|                    | Lavoratori dipendenti . . . . .                                    | —                              | — | 51        | 51  | —                           | — | 6          | 6  | 57     | 57  |
| 4.63               | <b>Galvanoplastieri, temperatori, verniciatori e smal-</b>         | —                              | — | 3         | 3   | —                           | — | —          | —  | 3      | 3   |
|                    | tatori di metalli . . . . .  | —                              | — | 3         | 3   | —                           | — | —          | —  | 3      | 3   |
|                    | Lavoratori dipendenti . . . . .                                    | —                              | — | 3         | 3   | —                           | — | —          | —  | 3      | 3   |
| 4.64               | <b>Meccanici di precisione, orologiai, orefici . . . . .</b>       | —                              | — | 18        | 18  | 4                           | 4 | —          | —  | 22     | 22  |
|                    | Lavoratori in proprio e coadiuvanti . . . . .                      | —                              | — | 11        | 11  | 3                           | 3 | —          | —  | 14     | 14  |
|                    | Lavoratori dipendenti . . . . .                                    | —                              | — | 7         | 7   | 1                           | 1 | —          | —  | 8      | 8   |
| 4.65               | <b>Utensilisti e attrezzisti di officina, mobiliari in</b>         | —                              | — | 106       | 105 | —                           | — | 14         | 14 | 120    | 119 |
|                    | ferro . . . . .  | —                              | — | 106       | 105 | —                           | — | 14         | 14 | 120    | 119 |
|                    | Lavoratori in proprio e coadiuvanti . . . . .                      | —                              | — | 12        | 12  | —                           | — | —          | —  | 12     | 12  |
|                    | Lavoratori dipendenti . . . . .                                    | —                              | — | 94        | 93  | —                           | — | 14         | 14 | 108    | 107 |
| 4.66               | <b>Montatori di apparecchi, collaudatori e riparatori</b>          | —                              | — | 178       | 174 | —                           | — | 9          | 9  | 187    | 183 |
|                    | meccanici, meccanici generici . . . . .                            | —                              | — | 178       | 174 | —                           | — | 9          | 9  | 187    | 183 |
|                    | Lavoratori in proprio e coadiuvanti . . . . .                      | —                              | — | 29        | 29  | —                           | — | —          | —  | 29     | 29  |
|                    | Lavoratori dipendenti . . . . .                                    | —                              | — | 149       | 145 | —                           | — | 9          | 9  | 158    | 154 |
| 4.67               | <b>Fabbri ferrai, ramai, ottonai, carpentieri in ferro</b>         | 1                              | 1 | 140       | 140 | —                           | — | 2          | 2  | 143    | 143 |
|                    | Lavoratori in proprio e coadiuvanti . . . . .                      | —                              | — | 71        | 71  | —                           | — | —          | —  | 71     | 71  |
|                    | Lavoratori dipendenti . . . . .                                    | 1                              | 1 | 69        | 69  | —                           | — | 2          | 2  | 72     | 72  |
| 4.71               | <b>Scalpellini, tagliatori e modellatori di marmi e</b>            | —                              | — | 86        | 86  | —                           | — | —          | —  | 86     | 86  |
|                    | pietre; modellatori, formatori e gettatori di                      | —                              | — | 86        | 86  | —                           | — | —          | —  | 86     | 86  |
|                    | cemento, gesso e grès . . . . .                                    | —                              | — | 86        | 86  | —                           | — | —          | —  | 86     | 86  |
|                    | Lavoratori in proprio e coadiuvanti . . . . .                      | —                              | — | 6         | 6   | —                           | — | —          | —  | 6      | 6   |
|                    | Lavoratori dipendenti . . . . .                                    | —                              | — | 80        | 80  | —                           | — | —          | —  | 80     | 80  |
| 4.72               | <b>Ceramisti, terracottai, fornaciari, vetrai . . . . .</b>        | —                              | — | 32        | 30  | —                           | — | —          | —  | 32     | 30  |
|                    | Lavoratori dipendenti . . . . .                                    | —                              | — | 32        | 30  | —                           | — | —          | —  | 32     | 30  |
| 4.73               | <b>Mosaicisti, incisori, pittori, verniciatori di pietre,</b>      | —                              | — | 1         | 1   | —                           | — | —          | —  | 1      | 1   |
|                    | ceramiche e vetri . . . . .  | —                              | — | 1         | 1   | —                           | — | —          | —  | 1      | 1   |
|                    | Lavoratori dipendenti . . . . .                                    | —                              | — | 1         | 1   | —                           | — | —          | —  | 1      | 1   |
| 4.74               | <b>Capimastri, muratori, cementisti e simili . . . . .</b>         | 1                              | 1 | 827       | 826 | —                           | — | 3          | 3  | 831    | 830 |
|                    | Lavoratori in proprio e coadiuvanti . . . . .                      | —                              | — | 50        | 50  | —                           | — | —          | —  | 50     | 50  |
|                    | Lavoratori dipendenti . . . . .                                    | 1                              | 1 | 777       | 776 | —                           | — | 3          | 3  | 781    | 780 |

Segue TAV. 5 — Popolazione residente attiva, per sesso, professione, posizione nella professione e rami di attività economica

| N. classificazione | PROFESSIONI<br>—<br>POSIZIONI NELLA PROFESSIONE  | AGRICOLTURA,<br>CACCIA E PESCA |  | INDUSTRIE |       | PUBBLICA<br>AMMINISTRAZIONE |    | ALTRI RAMI |     | TOTALE |       |
|--------------------|--|--------------------------------|--|-----------|-------|-----------------------------|----|------------|-----|--------|-------|
|                    |  | MF                             | M                                      | MF        | M     | MF                          | M  | MF         | M   | MF     | M     |
|                    |  | 4.75                           | Stagnini, idraulici, gasisti . . . . . | —         | —     | 10                          | 10 | —          | —   | 2      | 2     |
|                    | Lavoratori in proprio e coadiuvanti . . . . .  | —                              | —                                      | 2         | 2     | —                           | —  | —          | —   | 2      | 2     |
|                    | Lavoratori dipendenti . . . . .  | —                              | —                                      | 8         | 8     | —                           | —  | 2          | 2   | 10     | 10    |
| 4.76               | Armatori di linee ferroviarie e tramviarie, di miniere e gallerie . . . . .  | —                              | —                                      | 6         | 6     | 13                          | 13 | 62         | 53  | 81     | 72    |
|                    | Lavoratori dipendenti . . . . .  | —                              | —                                      | 6         | 6     | 13                          | 13 | 62         | 53  | 81     | 72    |
| 4.77               | Manovali edili, sterratori, stradini . . . . .   | —                              | —                                      | 1.366     | 1.363 | 9                           | 9  | —          | —   | 1.375  | 1.372 |
|                    | Lavoratori dipendenti . . . . .  | —                              | —                                      | 1.366     | 1.363 | 9                           | 9  | —          | —   | 1.375  | 1.372 |
| 4.81               | Analizzatori ed altri mestieri inerenti alle lavorazioni chimiche . . . . .  | —                              | —                                      | 68        | 63    | —                           | —  | —          | —   | 68     | 63    |
|                    | Lavoratori dipendenti . . . . .  | —                              | —                                      | 68        | 63    | —                           | —  | —          | —   | 68     | 63    |
| 4.82               | Saponieri, candelai, fiammiferai, cerinai . . . . .  | —                              | —                                      | 1         | 1     | —                           | —  | —          | —   | 1      | 1     |
|                    | Lavoratori dipendenti . . . . .  | —                              | —                                      | 1         | 1     | —                           | —  | —          | —   | 1      | 1     |
| 4.83               | Pirotecnici e artigieri in genere . . . . .  | —                              | —                                      | —         | —     | —                           | —  | —          | —   | —      | —     |
| 4.84               | Vulcanizzatori e altri mestieri inerenti alla lavorazione della gomma . . . . .  | —                              | —                                      | 3         | 3     | —                           | —  | —          | —   | 3      | 3     |
|                    | Lavoratori in proprio e coadiuvanti . . . . .  | —                              | —                                      | 1         | 1     | —                           | —  | —          | —   | 1      | 1     |
|                    | Lavoratori dipendenti . . . . .  | —                              | —                                      | 2         | 2     | —                           | —  | —          | —   | 2      | 2     |
| 4.91               | Cartai, cartonai e simili . . . . .  | —                              | —                                      | —         | —     | —                           | —  | —          | —   | —      | —     |
| 4.92               | Cartotecnici; legatori di libri e simili . . . . .   | —                              | —                                      | 2         | 2     | —                           | —  | —          | —   | 2      | 2     |
|                    | Lavoratori in proprio e coadiuvanti . . . . .  | —                              | —                                      | 1         | 1     | —                           | —  | —          | —   | 1      | 1     |
|                    | Lavoratori dipendenti . . . . .  | —                              | —                                      | 1         | 1     | —                           | —  | —          | —   | 1      | 1     |
| 5                  | <b>ARTI GRAFICHE E MESTIERI INERENTI ALLA INSTALLAZIONE E FUNZIONAMENTO DI IMPIANTI E APPARECCHIATURE E ALLA CONDUZIONE DI MACCHINE MOTRICI E MEZZI DI TRASPORTO</b> |                                |  |           |       |                             |    |            |     |        |       |
| 5.11               | Tipografi, litografi e zincografi . . . . .  | —                              | —                                      | 27        | 26    | —                           | —  | —          | —   | 27     | 26    |
|                    | Lavoratori in proprio e coadiuvanti . . . . .  | —                              | —                                      | 5         | 5     | —                           | —  | —          | —   | 5      | 5     |
|                    | Lavoratori dipendenti . . . . .  | —                              | —                                      | 22        | 21    | —                           | —  | —          | —   | 22     | 21    |
| 5.12               | Fotografi . . . . .  | —                              | —                                      | 18        | 18    | —                           | —  | 1          | 1   | 19     | 19    |
|                    | Lavoratori in proprio e coadiuvanti . . . . .  | —                              | —                                      | 8         | 8     | —                           | —  | —          | —   | 8      | 8     |
|                    | Lavoratori dipendenti . . . . .  | —                              | —                                      | 10        | 10    | —                           | —  | 1          | 1   | 11     | 11    |
| 5.20               | Elettricisti, elettrotecnici, radiotecnici ed altri mestieri inerenti alla installazione e al funzionamento di impianti e apparecchi elettrici . . . . .             | —                              | —                                      | 97        | 97    | —                           | —  | 21         | 21  | 118    | 118   |
|                    | Lavoratori in proprio e coadiuvanti . . . . .  | —                              | —                                      | 13        | 13    | —                           | —  | —          | —   | 13     | 13    |
|                    | Lavoratori dipendenti . . . . .  | —                              | —                                      | 84        | 84    | —                           | —  | 21         | 21  | 105    | 105   |
| 5.30               | Operatori cinematografici ed altri mestieri inerenti alla preparazione delle scene . . . . .   | —                              | —                                      | —         | —     | —                           | —  | 9          | 9   | 9      | 9     |
|                    | Lavoratori dipendenti . . . . .  | —                              | —                                      | —         | —     | —                           | —  | 9          | 9   | 9      | 9     |
| 5.40               | Macchinisti e fuochisti di macchine e impianti fissi; lubrificatori . . . . .  | 6                              | 6                                      | 47        | 47    | 3                           | 3  | 1          | 1   | 57     | 57    |
|                    | Lavoratori in proprio e coadiuvanti . . . . .  | —                              | —                                      | 3         | 3     | —                           | —  | —          | —   | 3      | 3     |
|                    | Lavoratori dipendenti . . . . .  | 6                              | 6                                      | 44        | 44    | 3                           | 3  | 1          | 1   | 54     | 54    |
| 5.51               | Macchinisti di mezzi di trasporto, conduttori di tram e simili . . . . .   | —                              | —                                      | 3         | 3     | —                           | —  | 37         | 37  | 40     | 40    |
|                    | Lavoratori dipendenti . . . . .  | —                              | —                                      | 3         | 3     | —                           | —  | 37         | 37  | 40     | 40    |
| 5.52               | Autisti, conduttori di macchine agricole, motoristi di aviazione, di motoscafi e di barche a motore . . . . .  | 12                             | 12                                     | 33        | 33    | 5                           | 5  | 187        | 186 | 237    | 236   |
|                    | Lavoratori in proprio e coadiuvanti . . . . .  | —                              | —                                      | —         | —     | —                           | —  | 52         | 52  | 52     | 52    |
|                    | Lavoratori dipendenti . . . . .  | 12                             | 12                                     | 33        | 33    | 5                           | 5  | 135        | 134 | 185    | 184   |
| 5.53               | Draghisti, gruisti, frenatori e simili . . . . .   | —                              | —                                      | 3         | 3     | 1                           | 1  | 141        | 141 | 145    | 145   |
|                    | Lavoratori dipendenti . . . . .  | —                              | —                                      | 3         | 3     | 1                           | 1  | 141        | 141 | 145    | 145   |
| 5.60               | Marittimi di coperta, barcaioi ed altri mestieri similari . . . . .  | 1                              | 1                                      | 2         | 2     | 1                           | 1  | 20         | 20  | 24     | 24    |
|                    | Lavoratori in proprio e coadiuvanti . . . . .  | —                              | —                                      | —         | —     | —                           | —  | 5          | 5   | 5      | 5     |
|                    | Lavoratori dipendenti . . . . .  | 1                              | 1                                      | 2         | 2     | 1                           | 1  | 15         | 15  | 19     | 19    |
| 5.71               | Vetturini, carrettieri, vagonari e simili . . . . .  | 7                              | 7                                      | 13        | 13    | 1                           | 1  | 142        | 142 | 163    | 163   |
|                    | Lavoratori in proprio e coadiuvanti . . . . .  | —                              | —                                      | —         | —     | —                           | —  | 109        | 109 | 109    | 109   |
|                    | Lavoratori dipendenti . . . . .  | 7                              | 7                                      | 13        | 13    | 1                           | 1  | 33         | 33  | 54     | 54    |
| 5.72               | Facchini, caricatori e scaricatori . . . . .   | —                              | —                                      | 8         | 8     | —                           | —  | 208        | 208 | 216    | 216   |
|                    | Lavoratori in proprio e coadiuvanti . . . . .  | —                              | —                                      | —         | —     | —                           | —  | 107        | 107 | 107    | 107   |
|                    | Lavoratori dipendenti . . . . .  | —                              | —                                      | 8         | 8     | —                           | —  | 101        | 101 | 109    | 109   |



Segue TAV. 5 — Popolazione residente attiva, per sesso, professione, posizione nella professione e rami di attività economica

| N. classificazione | PROFESSIONI<br>—<br>POSIZIONI NELLA PROFESSIONE  | AGRICOLTURA, CACCIA E PESCA |              | INDUSTRIE    |              | PUBBLICA AMMINISTRAZIONE |            | ALTRI RAMI   |              | TOTALE        |               |
|--------------------|--|-----------------------------|--------------|--------------|--------------|--------------------------|------------|--------------|--------------|---------------|---------------|
|                    |  | MF                          | M            | MF           | M            | MF                       | M          | MF           | M            | MF            | M             |
| 5.73               | <b>Portalettere, fattorini postali e telegrafici, corrieri, messaggeri . . . . .</b>                                       | —                           | —            | —            | —            | —                        | —          | 23           | 23           | 23            | 23            |
|                    | Lavoratori dipendenti . . . . .  | —                           | —            | —            | —            | —                        | —          | 23           | 23           | 23            | 23            |
| 5.81               | <b>Autoclavisti, pompisti, tubisti e simili . . . . .</b>  | —                           | —            | 10           | 10           | —                        | —          | —            | —            | 10            | 10            |
|                    | Lavoratori dipendenti . . . . .  | —                           | —            | 10           | 10           | —                        | —          | —            | —            | 10            | 10            |
| 5.82               | <b>Pesatori, cernitori . . . . .</b>   | 1                           | 1            | —            | —            | —                        | —          | 3            | 2            | 4             | 3             |
|                    | Lavoratori dipendenti . . . . .  | 1                           | 1            | —            | —            | —                        | —          | 3            | 2            | 4             | 3             |
| 5.83               | <b>Imbottiglieri, imballatori e simili . . . . .</b>   | 1                           | 1            | 17           | 12           | —                        | —          | 6            | 2            | 24            | 15            |
|                    | Lavoratori in proprio e coadiuvanti . . . . .  | —                           | —            | —            | —            | —                        | —          | 1            | 1            | 1             | 1             |
|                    | Lavoratori dipendenti . . . . .  | 1                           | 1            | 17           | 12           | —                        | —          | 5            | 1            | 23            | 14            |
| 6                  | <b>ARTI E MESTIERI PARTICOLARI DEL COMMERCIO E DEI SERVIZI</b>   |                             |              |              |              |                          |            |              |              |               |               |
| 6.11               | <b>Esercenti di negozio . . . . .</b>  | —                           | —            | —            | —            | —                        | —          | 903          | 689          | 903           | 689           |
|                    | Lavoratori in proprio e coadiuvanti . . . . .  | —                           | —            | —            | —            | —                        | —          | 888          | 674          | 888           | 674           |
|                    | Lavoratori dipendenti . . . . .  | —                           | —            | —            | —            | —                        | —          | 15           | 15           | 15            | 15            |
| 6.12               | <b>Commessi di vendita, cassieri di negozio, fattorini e simili . . . . .</b>  | —                           | —            | 18           | 17           | 5                        | 5          | 65           | 61           | 88            | 83            |
|                    | Lavoratori dipendenti . . . . .  | —                           | —            | 18           | 17           | 5                        | 5          | 65           | 61           | 88            | 83            |
| 6.13               | <b>Commercianti ambulanti . . . . .</b>  | —                           | —            | —            | —            | —                        | —          | 387          | 379          | 387           | 379           |
|                    | Lavoratori in proprio e coadiuvanti . . . . .  | —                           | —            | —            | —            | —                        | —          | 382          | 374          | 382           | 374           |
|                    | Lavoratori dipendenti . . . . .  | —                           | —            | —            | —            | —                        | —          | 5            | 5            | 5             | 5             |
| 6.21               | <b>Gestori di pubblico esercizio . . . . .</b>   | —                           | —            | —            | —            | —                        | —          | 62           | 46           | 62            | 46            |
|                    | Lavoratori in proprio e coadiuvanti . . . . .  | —                           | —            | —            | —            | —                        | —          | 62           | 46           | 62            | 46            |
| 6.22               | <b>Portieri d'albergo, camerieri, baristi di pubblici locali . . . . .</b>   | —                           | —            | 3            | 3            | 14                       | 4          | 52           | 49           | 69            | 56            |
|                    | Lavoratori dipendenti . . . . .  | —                           | —            | 3            | 3            | 14                       | 4          | 52           | 49           | 69            | 56            |
| 6.23               | <b>Cuochi, sguatterti e altro personale di cucina . . . . .</b>  | —                           | —            | 1            | 1            | 9                        | 3          | 7            | 6            | 17            | 10            |
|                    | Lavoratori dipendenti . . . . .  | —                           | —            | 1            | 1            | 9                        | 3          | 7            | 6            | 17            | 10            |
| 6.31               | <b>Barbieri, parrucchieri, manicure . . . . .</b>  | —                           | —            | —            | —            | —                        | —          | 205          | 199          | 205           | 199           |
|                    | Lavoratori in proprio e coadiuvanti . . . . .  | —                           | —            | —            | —            | —                        | —          | 101          | 95           | 101           | 95            |
|                    | Lavoratori dipendenti . . . . .  | —                           | —            | —            | —            | —                        | —          | 104          | 104          | 104           | 104           |
| 6.32               | <b>Infermieri non diplomati e massaggiatori . . . . .</b>  | —                           | —            | 1            | 1            | 41                       | 24         | —            | —            | 42            | 25            |
|                    | Lavoratori in proprio e coadiuvanti . . . . .  | —                           | —            | —            | —            | 4                        | 4          | —            | —            | 4             | 4             |
|                    | Lavoratori dipendenti . . . . .  | —                           | —            | 1            | 1            | 37                       | 20         | —            | —            | 38            | 21            |
| 6.40               | <b>Spazzaturai, disinfettatori, lustrascarpe e simili . . . . .</b>  | —                           | —            | —            | —            | 51                       | 51         | 48           | 48           | 99            | 99            |
|                    | Lavoratori dipendenti . . . . .  | —                           | —            | —            | —            | 51                       | 51         | 48           | 48           | 99            | 99            |
| 6.50               | <b>Domestici, cuochi e altri mestieri inerenti alla prestazione di servizi domestici presso famiglie private . . . . .</b> | —                           | —            | —            | —            | 4                        | 1          | 197          | 2            | 201           | 3             |
|                    | Lavoratori dipendenti . . . . .  | —                           | —            | —            | —            | 4                        | 1          | 197          | 2            | 201           | 3             |
| 6.61               | <b>Soldati e graduati di carriera ed assimilati . . . . .</b>  | —                           | —            | —            | —            | 113                      | 112        | —            | —            | 113           | 112           |
|                    | Lavoratori dipendenti . . . . .  | —                           | —            | —            | —            | 113                      | 112        | —            | —            | 113           | 112           |
| 6.62               | <b>Vigili comunali, guardie notturne, guardacaccia e simili; vigili del fuoco . . . . .</b>                                | 13                          | 13           | 7            | 7            | 43                       | 43         | 61           | 61           | 124           | 124           |
|                    | Lavoratori dipendenti . . . . .  | 13                          | 13           | 7            | 7            | 43                       | 43         | 61           | 61           | 124           | 124           |
| 6.63               | <b>Guardiani di fabbricati; uscieri e bidelli di uffici pubblici e privati, sagrestani . . . . .</b>                       | 2                           | 2            | 34           | 33           | 102                      | 84         | 70           | 64           | 208           | 183           |
|                    | Lavoratori in proprio e coadiuvanti . . . . .  | —                           | —            | —            | —            | —                        | —          | 1            | 1            | 1             | 1             |
|                    | Lavoratori dipendenti . . . . .  | 2                           | 2            | 34           | 33           | 102                      | 84         | 69           | 63           | 207           | 182           |
| 6.64               | <b>Portieri di case di abitazione . . . . .</b>  | —                           | —            | —            | —            | 1                        | —          | 5            | 3            | 6             | 3             |
|                    | Lavoratori dipendenti . . . . .  | —                           | —            | —            | —            | 1                        | —          | 5            | 3            | 6             | 3             |
| 6.70               | <b>Arti e mestieri vari o non specificati . . . . .</b>  | 31                          | 31           | 662          | 656          | 8                        | 8          | 120          | 118          | 821           | 813           |
|                    | Lavoratori in proprio e coadiuvanti . . . . .  | —                           | —            | —            | —            | —                        | —          | 1            | 1            | 1             | 1             |
|                    | Lavoratori dipendenti . . . . .  | 31                          | 31           | 662          | 656          | 8                        | 8          | 119          | 117          | 820           | 812           |
|                    | <b>TOTALE . . . . .</b>  | <b>7.744</b>                | <b>7.541</b> | <b>5.845</b> | <b>5.603</b> | <b>1.207</b>             | <b>896</b> | <b>3.737</b> | <b>3.206</b> | <b>18.533</b> | <b>17.246</b> |
|                    | Imprend., liberi profess., dirigit. e impieg.  | 81                          | 63           | 244          | 229          | 756                      | 507        | 597          | 549          | 1.678         | 1.348         |
|                    | Lavoratori in proprio e coadiuvanti . . . . .  | 2.642                       | 2.525        | 816          | 758          | 16                       | 14         | 1.729        | 1.482        | 5.203         | 4.779         |
|                    | Lavoratori dipendenti . . . . .  | 5.021                       | 4.953        | 4.785        | 4.616        | 485                      | 375        | 1.411        | 1.175        | 11.652        | 11.119        |

TAV. 6 — Famiglie e componenti per ampiezza e circoscrizione comunale

| AMPIEZZA<br>DELLE FAMIGLIE<br>(componenti) | CENTRO<br>PRINCIPALE |                 | RESTANTE TERRI-<br>TORIO COMUNALE |                 | COMUNE   |                 | AMPIEZZA<br>DELLE FAMIGLIE<br>(componenti) | CENTRO<br>PRINCIPALE |                 | RESTANTE TERRI-<br>TORIO COMUNALE |                 | COMUNE        |                 |
|--|----------------------|-----------------|-----------------------------------|-----------------|----------|-----------------|--|----------------------|-----------------|-----------------------------------|-----------------|---------------|-----------------|
|  | Famiglie             | Compo-<br>nenti | Famiglie                          | Compo-<br>nenti | Famiglie | Compo-<br>nenti |  | Famiglie             | Compo-<br>nenti | Famiglie                          | Compo-<br>nenti | Famiglie      | Compo-<br>nenti |
| 1 . . . . .                                | 1.175                | 1.175           | 9                                 | 9               | 1.184    | 1.184           | 10 . . . . .                               | 234                  | 2.340           | 4                                 | 40              | 238           | 2.380           |
| 2 . . . . .                                | 2.285                | 4.570           | 24                                | 48              | 2.309    | 4.618           | 11 . . . . .                               | 84                   | 924             | 1                                 | 11              | 85            | 935             |
| 3 . . . . .                                | 2.391                | 7.173           | 21                                | 63              | 2.412    | 7.236           | 12 . . . . .                               | 31                   | 372             | —                                 | —               | 31            | 372             |
| 4 . . . . .                                | 2.386                | 9.544           | 27                                | 108             | 2.413    | 9.652           | 13 . . . . .                               | 15                   | 195             | —                                 | —               | 15            | 195             |
| 5 . . . . .                                | 2.015                | 10.075          | 25                                | 125             | 2.040    | 10.200          | 14 . . . . .                               | 1                    | 14              | —                                 | —               | 1             | 14              |
| 6 . . . . .                                | 1.557                | 9.342           | 30                                | 180             | 1.587    | 9.522           | 15 . . . . .                               | 2                    | 80              | —                                 | —               | 2             | 30              |
| 7 . . . . .                                | 1.058                | 7.406           | 18                                | 126             | 1.076    | 7.532           |  |                      |                 |                                   |                 |               |                 |
| 8 . . . . .                                | 713                  | 5.704           | 14                                | 112             | 727      | 5.816           |  |                      |                 |                                   |                 |               |                 |
| 9 . . . . .                                | 473                  | 4.257           | 6                                 | 54              | 479      | 4.311           | <b>TOTALE . . . .</b>                      | <b>14.420</b>        | <b>63.121</b>   | <b>179</b>                        | <b>876</b>      | <b>14.599</b> | <b>63.997</b>   |

TAV. 7 — Famiglie per ampiezza e numero di componenti in condizione professionale e per circoscrizione comunale

| AMPIEZZA<br>DELLE FAMIGLIE<br>(componenti) | FAMIGLIE CON COMPONENTI IN CONDIZIONE PROFESSIONALE |   |   |   |   |   |   |   |   |          | TOTALE          |          |   |
|--|---|---|---|---|---|---|---|---|---|----------|-----------------|----------|---|
|  | 0   | 1 | 2 | 3 | 4 | 5 | 6 | 7 | 8 | 9 e più  |                 | Famiglie | Compo-<br>nenti in<br>condizione profes-<br>sionale |
|  |   |   |   |   |   |   |   |   |   | famiglie | compo-<br>nenti |          |   |

## COMUNE

|                       |              |              |              |              |            |            |           |          |          |   |   |               |               |
|-----------------------|--------------|--------------|--------------|--------------|------------|------------|-----------|----------|----------|---|---|---------------|---------------|
| 1 . . . . .           | 951          | 233          | —            | —            | —          | —          | —         | —        | —        | — | — | 1.184         | 233           |
| 2 . . . . .           | 874          | 1.366        | 69           | —            | —          | —          | —         | —        | —        | — | — | 2.309         | 1.504         |
| 3 . . . . .           | 310          | 1.734        | 348          | 20           | —          | —          | —         | —        | —        | — | — | 2.412         | 2.493         |
| 4 . . . . .           | 157          | 1.740        | 396          | 112          | 8          | —          | —         | —        | —        | — | — | 2.413         | 2.900         |
| 5 . . . . .           | 95           | 1.311        | 389          | 201          | 43         | 1          | —         | —        | —        | — | — | 2.040         | 2.869         |
| 6 . . . . .           | 39           | 900          | 347          | 215          | 73         | 13         | —         | —        | —        | — | — | 1.587         | 2.596         |
| 7 . . . . .           | 17           | 506          | 275          | 172          | 85         | 17         | 4         | —        | —        | — | — | 1.076         | 2.021         |
| 8 . . . . .           | 8            | 255          | 223          | 148          | 64         | 25         | 3         | 1        | —        | — | — | 727           | 1.551         |
| 9 . . . . .           | 2            | 122          | 154          | 114          | 57         | 27         | 3         | —        | —        | — | — | 479           | 1.153         |
| 10 . . . . .          | 1            | 48           | 60           | 68           | 40         | 15         | 2         | 3        | 1        | — | — | 238           | 648           |
| 11 . . . . .          | —            | 15           | 31           | 19           | 9          | 6          | 5         | —        | —        | — | — | 85            | 230           |
| 12 . . . . .          | —            | 7            | 5            | 11           | 6          | 2          | —         | —        | —        | — | — | 31            | 84            |
| 13 . . . . .          | —            | 2            | 3            | 1            | 3          | 5          | 1         | —        | —        | — | — | 15            | 54            |
| 14 . . . . .          | —            | —            | —            | 1            | —          | —          | —         | —        | —        | — | — | 1             | 3             |
| 15 . . . . .          | —            | —            | —            | 1            | 1          | —          | —         | —        | —        | — | — | 2             | 7             |
| <b>TOTALE . . . .</b> | <b>2.454</b> | <b>8.239</b> | <b>2.300</b> | <b>1.083</b> | <b>389</b> | <b>111</b> | <b>18</b> | <b>4</b> | <b>1</b> | — | — | <b>14.599</b> | <b>18.346</b> |

## CENTRO PRINCIPALE

|                       |              |              |              |              |            |            |           |          |   |   |   |               |               |
|-----------------------|--------------|--------------|--------------|--------------|------------|------------|-----------|----------|---|---|---|---------------|---------------|
| 1 . . . . .           | 946          | 229          | —            | —            | —          | —          | —         | —        | — | — | — | 1.175         | 229           |
| 2 . . . . .           | 866          | 1.351        | 68           | —            | —          | —          | —         | —        | — | — | — | 2.285         | 1.487         |
| 3 . . . . .           | 305          | 1.721        | 346          | 19           | —          | —          | —         | —        | — | — | — | 2.391         | 2.473         |
| 4 . . . . .           | 157          | 1.722        | 392          | 107          | 8          | —          | —         | —        | — | — | — | 2.386         | 2.859         |
| 5 . . . . .           | 95           | 1.296        | 386          | 196          | 41         | 1          | —         | —        | — | — | — | 2.015         | 2.825         |
| 6 . . . . .           | 39           | 889          | 340          | 210          | 70         | 9          | —         | —        | — | — | — | 1.557         | 2.524         |
| 7 . . . . .           | 17           | 501          | 272          | 167          | 81         | 17         | 3         | —        | — | — | — | 1.058         | 1.973         |
| 8 . . . . .           | 8            | 253          | 220          | 143          | 63         | 24         | 1         | 1        | — | — | — | 713           | 1.507         |
| 9 . . . . .           | 2            | 121          | 153          | 113          | 57         | 25         | 2         | —        | — | — | — | 473           | 1.131         |
| 10 . . . . .          | 1            | 47           | 60           | 68           | 38         | 15         | 2         | 3        | — | — | — | 234           | 631           |
| 11 . . . . .          | —            | 15           | 30           | 19           | 9          | 6          | 5         | —        | — | — | — | 84            | 228           |
| 12 . . . . .          | —            | 7            | 5            | 11           | 6          | 2          | —         | —        | — | — | — | 31            | 84            |
| 13 . . . . .          | —            | 2            | 3            | 1            | 3          | 5          | 1         | —        | — | — | — | 15            | 54            |
| 14 . . . . .          | —            | —            | —            | 1            | —          | —          | —         | —        | — | — | — | 1             | 3             |
| 15 . . . . .          | —            | —            | —            | 1            | 1          | —          | —         | —        | — | — | — | 2             | 7             |
| <b>TOTALE . . . .</b> | <b>2.436</b> | <b>8.154</b> | <b>2.275</b> | <b>1.056</b> | <b>377</b> | <b>104</b> | <b>14</b> | <b>4</b> | — | — | — | <b>14.420</b> | <b>18.015</b> |

Segue Tav. 7 — Famiglie per ampiezza e numero di componenti in condizione professionale e per circoscrizione comunale

| AMPIEZZA<br>DELLE FAMIGLIE<br>(componenti) | FAMIGLIE CON COMPONENTI IN CONDIZIONE PROFESSIONALE |           |           |           |           |          |          |          |          |          | TOTALE          |            |  |
|--|---|-----------|-----------|-----------|-----------|----------|----------|----------|----------|----------|-----------------|------------|--|
|  | 0   | 1         | 2         | 3         | 4         | 5        | 6        | 7        | 8        | 9 e più  |                 | Famiglie   | Compo-<br>nenti in<br>condizione<br>profes-<br>sionale |
|  |   |           |           |           |           |          |          |          |          | famiglie | compo-<br>nenti |            |  |
| RESTANTE TERRITORIO COMUNALE               |   |           |           |           |           |          |          |          |          |          |                 |            |  |
| 1 . . . . .                                | 5   | 4         | —         | —         | —         | —        | —        | —        | —        | —        | —               | 9          | 4  |
| 2 . . . . .                                | 8   | 15        | 1         | —         | —         | —        | —        | —        | —        | —        | —               | 24         | 17   |
| 3 . . . . .                                | 5   | 13        | 2         | 1         | —         | —        | —        | —        | —        | —        | —               | 21         | 20   |
| 4 . . . . .                                | —   | 18        | 4         | 5         | —         | —        | —        | —        | —        | —        | —               | 27         | 41   |
| 5 . . . . .                                | —   | 15        | 3         | 5         | 2         | —        | —        | —        | —        | —        | —               | 25         | 44   |
| 6 . . . . .                                | —   | 11        | 7         | 5         | 3         | 4        | —        | —        | —        | —        | —               | 30         | 72   |
| 7 . . . . .                                | —   | 5         | 3         | 5         | 4         | —        | 1        | —        | —        | —        | —               | 18         | 48   |
| 8 . . . . .                                | —   | 2         | 3         | 5         | 1         | 1        | 2        | —        | —        | —        | —               | 14         | 44   |
| 9 . . . . .                                | —   | 1         | 1         | 1         | —         | 2        | 1        | —        | —        | —        | —               | 6          | 22   |
| 10 . . . . .                               | —   | 1         | —         | —         | 2         | —        | —        | —        | 1        | —        | —               | 4          | 17   |
| 11 . . . . .                               | —   | —         | 1         | —         | —         | —        | —        | —        | —        | —        | —               | 1          | 2  |
| 12 . . . . .                               | —   | —         | —         | —         | —         | —        | —        | —        | —        | —        | —               | —          | —  |
| 13 . . . . .                               | —   | —         | —         | —         | —         | —        | —        | —        | —        | —        | —               | —          | —  |
| 14 . . . . .                               | —   | —         | —         | —         | —         | —        | —        | —        | —        | —        | —               | —          | —  |
| 15 . . . . .                               | —   | —         | —         | —         | —         | —        | —        | —        | —        | —        | —               | —          | —  |
| <b>TOTALE . . .</b>                        | <b>18</b>   | <b>85</b> | <b>25</b> | <b>27</b> | <b>12</b> | <b>7</b> | <b>4</b> | <b>—</b> | <b>1</b> | <b>—</b> | <b>—</b>        | <b>179</b> | <b>331</b>   |

Tav. 8 — Abitazioni occupate e non occupate, altri alloggi e relativi occupanti, per circoscrizione comunale

| CIRCOSCRIZIONI COMUNALI<br>(Zone statistiche)            | ABITAZIONI OCCUPATE |               |                      |               |                                |                             | ABITAZIONI NON OCCUPATE |            |   | ALTRI ALLOGGI |              |
|--|---------------------|---------------|----------------------|---------------|--------------------------------|-----------------------------|-------------------------|------------|---|---------------|--------------|
|  | N                   | Stanze        |                      | Occupanti     | Numero medio                   |                             | N                       | Stanze     | Numero<br>medio<br>di stanze<br>per<br>abitazione | N             | Occupanti    |
|  |                     | totale        | ad uso<br>abitazione |               | di stanze<br>per<br>abitazione | di persone<br>per<br>stanza |                         |            |   |               |              |
| 1 <sup>a</sup> - Borgovilla . . . . .                    | 1.240               | 2.146         | 2.138                | 5.944         | 1,7                            | 2,8                         | 20                      | 36         | 1,8   | 19            | 63           |
| 2 <sup>a</sup> - Borgo Nuovo . . . . .                   | 3.502               | 5.395         | 5.361                | 15.812        | 1,5                            | 2,9                         | 43                      | 76         | 1,8   | 139           | 599          |
| 3 <sup>a</sup> - Orto Girondi . . . . .                  | 1.743               | 3.854         | 3.797                | 8.420         | 2,2                            | 2,2                         | 33                      | 79         | 2,4   | 97            | 393          |
| 4 <sup>a</sup> - Santa Maria . . . . .                   | 1.137               | 1.866         | 1.860                | 5.607         | 1,6                            | 3,0                         | 9                       | 19         | 2,1   | 191           | 873          |
| 5 <sup>a</sup> - Sette Rue . . . . .                     | 1.457               | 3.123         | 3.075                | 6.674         | 2,1                            | 2,2                         | 21                      | 42         | 2,0   | 181           | 761          |
| 6 <sup>a</sup> - San Giacomo . . . . .                   | 2.887               | 3.987         | 3.962                | 12.743        | 1,4                            | 3,2                         | 43                      | 62         | 1,4   | 54            | 202          |
| 7 <sup>a</sup> - Camposanto . . . . .                    | 865                 | 1.223         | 1.220                | 4.287         | 1,4                            | 3,5                         | 4                       | 6          | 1,5   | 198           | 707          |
| 8 <sup>a</sup> - Agro di Barletta-Monte Altino . . . . . | 168                 | 355           | 355                  | 836           | 2,1                            | 2,4                         | 92                      | 309        | 3,4   | 9             | 40           |
| <b>COMUNE . . . . .</b>                                  | <b>12.999</b>       | <b>21.949</b> | <b>21.768</b>        | <b>60.323</b> | <b>1,7</b>                     | <b>2,8</b>                  | <b>265</b>              | <b>629</b> | <b>2,4</b>  | <b>888</b>    | <b>3.638</b> |

Tav. 9 — Unità locali e addetti, per rami di attività economica

| RAMI                               | Unità | Addetti | RAMI                                | Unità | Addetti | RAMI                              | Unità        | Addetti      |
|------------------------------------|-------|---------|-------------------------------------|-------|---------|-----------------------------------|--------------|--------------|
| Industrie estrattive . . . . .     | 4     | 52      | Elettricità, gas, acqua . . . . .   | 2     | 25      | Credito e assicurazione . . . . . | 24           | 165          |
| Industrie manifatturiere . . . . . | 451   | 2.332   | Commercio . . . . .                 | 598   | 1.041   | Servizi vari . . . . .            | 101          | 271          |
| Costruzioni e impianti . . . . .   | 25    | 299     | Trasporti e comunicazioni . . . . . | 45    | 595     | <b>TOTALE . . . . .</b>           | <b>1.245</b> | <b>4.780</b> |

Comune di FOGGIA

TAV. 1 — Superficie territoriale, popolazione residente per sesso, densità, per circoscrizione comunale

| CIRCOSCRIZIONI COMUNALI       | SUPERFICIE TERRITORIALE<br>ha | POPOLAZIONE RESIDENTE |               |               | DENSITÀ<br>ab./ha |
|-------------------------------|-------------------------------|-----------------------|---------------|---------------|-------------------|
|                               |                               | M                     | F             | MF            |                   |
| Foggia . . . . .              | 16.060,35                     | 43.851                | 45.066        | 88.917        | 5,5               |
| Centro Urbano . . . . .       | 1.221,84                      | 41.777                | 43.156        | 84.933        | 69,5              |
| Quartieri                     |                               |                       |               |               |                   |
| Centrale . . . . .            | 14,25                         | 1.905                 | 2.150         | *4.055        | 284,6             |
| Giannone . . . . .            | 21,51                         | 5.363                 | 5.332         | 10.695        | 497,2             |
| San Lorenzo . . . . .         | 5,94                          | 1.974                 | 2.255         | 4.229         | 712,0             |
| Parisi . . . . .              | 11,89                         | 3.407                 | 3.596         | 7.003         | 589,0             |
| Carmine . . . . .             | 14,07                         | 2.634                 | 2.810         | 5.444         | 386,9             |
| Cattedrale . . . . .          | 16,17                         | 3.966                 | 4.203         | 8.169         | 505,2             |
| Manzoni . . . . .             | 7,86                          | 1.877                 | 1.915         | 3.792         | 482,4             |
| San Giovanni . . . . .        | 38,88                         | 1.627                 | 1.674         | 3.301         | 84,9              |
| Ferrovia . . . . .            | 38,87                         | 4.749                 | 4.833         | 9.582         | 246,5             |
| Degli Studi . . . . .         | 169,95                        | 1.386                 | 1.274         | 2.660         | 15,7              |
| Delle Puglie . . . . .        | 121,25                        | 1.120                 | 1.121         | 2.241         | 18,5              |
| Mazzini . . . . .             | 49,50                         | 3.053                 | 3.294         | 6.347         | 128,2             |
| Camporeale . . . . .          | 79,58                         | 639                   | 681           | 1.320         | 16,6              |
| Dei Preti . . . . .           | 110,54                        | 2.805                 | 2.927         | 5.732         | 51,9              |
| Delle Croci . . . . .         | 99,23                         | 3.135                 | 3.064         | 6.199         | 62,5              |
| Industriale . . . . .         | 153,58                        | 230                   | 219           | 449           | 2,9               |
| Rioni                         |                               |                       |               |               |                   |
| Casermette . . . . .          | 207,83                        | 1.301                 | 1.223         | 2.524         | 12,1              |
| Diaz . . . . .                | 60,94                         | 606                   | 585           | 1.191         | 19,5              |
| Restante territorio . . . . . | 14.838,51                     | 2.074                 | 1.910         | 3.984         | —                 |
| La Rocca - Duanera . . . . .  | 4.684,75                      | 664                   | 577           | 1.241         | 0,3               |
| Rione Arpi Nova . . . . .     | 6.130,70                      | 568                   | 468           | 1.036         | 0,2               |
| Tavernola . . . . .           | 5.306,85                      | 500                   | 450           | 950           | 0,2               |
| Incoronata . . . . .          | 10.138,85                     | 1.463                 | 1.279         | 2.742         | 0,3               |
| Segezia . . . . .             | 8.268,50                      | 1.375                 | 1.243         | 2.618         | 0,3               |
| <b>COMUNE . . . . .</b>       | <b>50.590,00</b>              | <b>48.421</b>         | <b>49.083</b> | <b>97.504</b> | <b>1,9</b>        |

TAV. 2 — Altitudine e popolazione residente del comune, delle frazioni geografiche e delle località abitate

| FRAZIONI Centri Nuclei                       | Altitudine m | Popolazione residente | FRAZIONI Centri Nuclei                 | Altitudine m | Popolazione residente | FRAZIONI Centri Nuclei  | Altitudine m | Popolazione residente |
|--|--------------|-----------------------|--|--------------|-----------------------|---|--------------|-----------------------|
| <b>FOGGIA</b> . . . . .                      | 150          | <b>90.158</b>         | Masseria Torretta di Cervaro . . . . . | 59           | 26                    | Segezia . . . . .   | 143          | 225                   |
| Foggia * . . . . .                           | 34           | 84.891                | Posta la Pescia . . . . .              | 34           | 19                    | Masseria Giardino . . . . .   | 88           | 38                    |
| Aeroporto . . . . .                          | 80           | 74                    | Posta Tamarici . . . . .               | 53           | 44                    | Masseria la Quercia . . . . .   | 109          | 49                    |
| Istituto Agrario . . . . .                   | 85           | 64                    | Tamaricciola . . . . .                 | 35           | 17                    | Masseria Ponte Albanito . . . . .   | 150          | 31                    |
| La Masseriola (Serpente) . . . . .           | 70           | 29                    | Case sparse . . . . .                  | —            | 2.433                 | Ovile Nazionale . . . . .   | 140          | 69                    |
| Masseria della Rocca . . . . .               | 53           | 78                    |  |              |                       | Case sparse . . . . .   | —            | 2.077                 |
| Masseria De Nittis . . . . .                 | 54           | 43                    | <b>RIONE ARPI NOVA</b> . . . . .       | 51           | <b>1.036</b>          |   |              |                       |
| Masseria De Petra . . . . .                  | 57           | 28                    |  | 30           |                       | <b>TAVERNOLA</b> . . . . .  | 84           | <b>950</b>            |
| Masseria Duanera di Mezzo . . . . .          | 39           | 45                    | Arpi Nova . . . . .                    | 45           | 130                   | Tavernola . . . . .   | 32           | 40                    |
| Masseria Faraniello di Castiglione . . . . . | 42           | 29                    | Masseria Carchio . . . . .             | 49           | 39                    | Masseria Faraniello . . . . .   | 37           | 6                     |
| Masseria la Rotonda . . . . .                | 56           | 24                    | Masseria Donadone . . . . .            | 47           | 77                    | Podere Opera Nazionale Combattenti n. 168 (ex Masseria Pulsano)                       | 41           | 22                    |
| Masseria Piantaglione . . . . .              | 61           | 18                    | Masseria Iacovito . . . . .            | 45           | 28                    | Poderi Opera Nazionale Combattenti n. 170-171 (ex Masseria Passo Breccioso) . . . . . | 48           | 39                    |
| Masseria Pietrafitta . . . . .               | 98           | 26                    | Masseria Passo di Corvo . . . . .      | 42           | 11                    | Case sparse . . . . .   | —            | 843                   |
| Vigna Cotone . . . . .                       | 57           | 35                    | Masseria Pezza Grande . . . . .        | 39           | 40                    |   |              |                       |
| Vigna De Paola . . . . .                     | 61           | 28                    | Masseria Torre di Lamis . . . . .      | 47           | 32                    | <b>COMUNE</b> . . . . .   | 310          | <b>97.504</b>         |
| Vigna De Santis . . . . .                    | 57           | 39                    | Sito Belvedere . . . . .               | 42           | 19                    |   | 26           |                       |
| Vigna Longo . . . . .                        | 57           | 30                    | Case sparse . . . . .                  | —            | 660                   |   |              |                       |
| Vigna Pagano . . . . .                       | 55           | 50                    |  |              |                       |   |              |                       |
| Vigna Posticchio San Lorenzo . . . . .       | 61           | 41                    | <b>SEGEZIA</b> . . . . .               | 310          | <b>2.618</b>          |   |              |                       |
| Case sparse . . . . .                        | —            | 4.586                 |  | 70           |                       |   |              |                       |
| <b>INCORONATA</b> . . . . .                  | 94           | <b>2.742</b>          | Borgo Cervaro . . . . .                | 79           | 129                   |   |              |                       |
| Incoronata . . . . .                         | 26           | 167                   |  |              |                       |   |              |                       |
| Masseria Torretta . . . . .                  | 50           | 36                    |  |              |                       |   |              |                       |



TAV. 4 — Popolazione residente per sesso, classe di età e circoscrizione comunale

| CIRCOSCRIZIONI COMUNALI       | E TÀ (anni compiuti) |              |              |              |              |              |              |              |              |              |              |              | TOTALE        |
|-------------------------------|----------------------|--------------|--------------|--------------|--------------|--------------|--------------|--------------|--------------|--------------|--------------|--------------|---------------|
|                               | fino a 6             | 6-10         | 10-14        | 14-18        | 18-21        | 21-25        | 25-35        | 35-45        | 45-55        | 55-60        | 60-65        | oltre 65     |               |
| <b>M A S C H I</b>            |                      |              |              |              |              |              |              |              |              |              |              |              |               |
| Foggia . . . . .              | 7.437                | 3.941        | 3.872        | 3.412        | 2.510        | 3.077        | 6.415        | 5.239        | 3.653        | 1.205        | 1.083        | 1.947        | 43.851        |
| Centro Urbano. . . . .        | 6.994                | 3.770        | 3.715        | 3.261        | 2.403        | 2.931        | 6.081        | 5.013        | 3.501        | 1.215        | 1.035        | 1.858        | 41.777        |
| Quartieri                     |                      |              |              |              |              |              |              |              |              |              |              |              |               |
| Centrale . . . . .            | 254                  | 163          | 167          | 136          | 124          | 124          | 250          | 223          | 222          | 58           | 59           | 125          | 1.905         |
| Giannone . . . . .            | 724                  | 452          | 450          | 412          | 299          | 442          | 811          | 617          | 513          | 175          | 167          | 296          | 5.363         |
| San Lorenzo . . . . .         | 519                  | 307          | 193          | 146          | 107          | 126          | 247          | 261          | 161          | 98           | 66           | 107          | 3.474         |
| Parisi. . . . .               | 589                  | 307          | 309          | 269          | 216          | 221          | 479          | 411          | 245          | 98           | 95           | 168          | 3.907         |
| Carmine. . . . .              | 399                  | 251          | 233          | 221          | 164          | 196          | 333          | 314          | 238          | 86           | 57           | 142          | 2.634         |
| Cattedrale . . . . .          | 714                  | 340          | 321          | 291          | 207          | 284          | 584          | 427          | 340          | 108          | 117          | 233          | 3.966         |
| Manzoni. . . . .              | 328                  | 161          | 156          | 160          | 104          | 135          | 275          | 228          | 144          | 46           | 43           | 97           | 1.877         |
| San Giovanni . . . . .        | 267                  | 132          | 153          | 146          | 79           | 128          | 228          | 193          | 150          | 32           | 40           | 79           | 1.627         |
| Ferrovia. . . . .             | 646                  | 392          | 436          | 364          | 289          | 387          | 719          | 549          | 483          | 212          | 127          | 145          | 4.749         |
| Degli Studi . . . . .         | 272                  | 113          | 113          | 84           | 58           | 74           | 299          | 197          | 95           | 24           | 19           | 38           | 1.386         |
| Delle Puglie . . . . .        | 167                  | 73           | 97           | 95           | 69           | 75           | 180          | 143          | 107          | 29           | 29           | 56           | 1.120         |
| Mazzini . . . . .             | 583                  | 271          | 253          | 225          | 147          | 164          | 463          | 444          | 208          | 81           | 66           | 148          | 3.053         |
| Camporeale . . . . .          | 97                   | 73           | 60           | 77           | 38           | 38           | 87           | 76           | 45           | 19           | 13           | 16           | 639           |
| Dei Preti . . . . .           | 502                  | 270          | 242          | 236          | 191          | 220          | 420          | 283          | 210          | 82           | 65           | 84           | 2.805         |
| Delle Croci. . . . .          | 697                  | 378          | 311          | 234          | 187          | 192          | 432          | 341          | 180          | 55           | 44           | 84           | 3.135         |
| Industriale. . . . .          | 46                   | 22           | 19           | 21           | 13           | 19           | 31           | 19           | 24           | 6            | 2            | 8            | 230           |
| Rioni                         |                      |              |              |              |              |              |              |              |              |              |              |              |               |
| Casermette . . . . .          | 285                  | 127          | 132          | 104          | 83           | 77           | 179          | 171          | 78           | 27           | 16           | 22           | 1.301         |
| Diaz . . . . .                | 107                  | 65           | 70           | 40           | 28           | 29           | 64           | 113          | 53           | 17           | 10           | 10           | 606           |
| Restante territorio . . . . . | 443                  | 171          | 157          | 151          | 107          | 146          | 334          | 226          | 152          | 50           | 48           | 89           | 2.074         |
| La Rocca - Duanera . . . . .  | 107                  | 52           | 48           | 55           | 43           | 55           | 109          | 78           | 61           | 22           | 14           | 20           | 664           |
| Rione Arpi Nova. . . . .      | 93                   | 40           | 44           | 51           | 30           | 38           | 84           | 94           | 37           | 15           | 12           | 30           | 568           |
| Tavernola . . . . .           | 87                   | 31           | 34           | 40           | 28           | 43           | 88           | 60           | 31           | 18           | 11           | 29           | 500           |
| Incoronata. . . . .           | 364                  | 89           | 72           | 71           | 58           | 99           | 331          | 161          | 47           | 36           | 57           | 78           | 1.463         |
| Segezia . . . . .             | 256                  | 119          | 122          | 87           | 69           | 107          | 273          | 138          | 76           | 42           | 37           | 49           | 1.375         |
| <b>COMUNE . . . . .</b>       | <b>8.344</b>         | <b>4.272</b> | <b>4.192</b> | <b>3.716</b> | <b>2.738</b> | <b>3.419</b> | <b>7.300</b> | <b>5.770</b> | <b>3.905</b> | <b>1.398</b> | <b>1.214</b> | <b>2.153</b> | <b>48.421</b> |
| <b>F E M M I N E</b>          |                      |              |              |              |              |              |              |              |              |              |              |              |               |
| Foggia . . . . .              | 7.032                | 3.603        | 3.733        | 3.402        | 2.448        | 3.115        | 6.823        | 5.534        | 3.959        | 1.565        | 1.366        | 2.486        | 45.066        |
| Centro Urbano. . . . .        | 6.664                | 3.454        | 3.569        | 3.236        | 2.331        | 2.975        | 6.518        | 5.337        | 3.830        | 1.506        | 1.317        | 2.419        | 43.156        |
| Quartieri                     |                      |              |              |              |              |              |              |              |              |              |              |              |               |
| Centrale . . . . .            | 243                  | 156          | 164          | 156          | 101          | 130          | 295          | 306          | 238          | 88           | 84           | 139          | 2.150         |
| Giannone . . . . .            | 643                  | 382          | 429          | 398          | 292          | 365          | 815          | 706          | 526          | 211          | 202          | 363          | 5.332         |
| San Lorenzo . . . . .         | 333                  | 191          | 175          | 157          | 108          | 126          | 334          | 276          | 210          | 81           | 90           | 174          | 2.255         |
| Parisi. . . . .               | 540                  | 319          | 302          | 257          | 189          | 247          | 519          | 448          | 297          | 141          | 107          | 230          | 3.596         |
| Carmine. . . . .              | 438                  | 231          | 232          | 213          | 161          | 190          | 345          | 381          | 240          | 95           | 88           | 196          | 2.810         |
| Cattedrale . . . . .          | 654                  | 329          | 342          | 279          | 207          | 279          | 606          | 484          | 420          | 170          | 155          | 278          | 4.203         |
| Manzoni. . . . .              | 306                  | 156          | 169          | 156          | 102          | 133          | 280          | 216          | 145          | 65           | 68           | 119          | 1.915         |
| San Giovanni . . . . .        | 260                  | 139          | 142          | 127          | 105          | 97           | 254          | 216          | 142          | 47           | 52           | 93           | 1.674         |
| Ferrovia. . . . .             | 598                  | 330          | 401          | 414          | 295          | 430          | 739          | 588          | 522          | 206          | 128          | 182          | 4.833         |
| Degli Studi . . . . .         | 230                  | 119          | 92           | 83           | 58           | 81           | 243          | 173          | 88           | 34           | 23           | 50           | 1.274         |
| Delle Puglie . . . . .        | 164                  | 79           | 80           | 74           | 49           | 72           | 197          | 161          | 101          | 43           | 47           | 54           | 1.121         |
| Mazzini . . . . .             | 556                  | 285          | 262          | 214          | 156          | 211          | 572          | 405          | 246          | 100          | 94           | 193          | 3.294         |
| Camporeale . . . . .          | 125                  | 56           | 62           | 50           | 46           | 47           | 95           | 79           | 58           | 20           | 9            | 34           | 681           |
| Dei Preti . . . . .           | 526                  | 201          | 235          | 238          | 182          | 235          | 461          | 302          | 262          | 112          | 70           | 103          | 2.927         |
| Delle Croci. . . . .          | 677                  | 272          | 293          | 245          | 166          | 202          | 468          | 318          | 194          | 57           | 67           | 105          | 3.064         |
| Industriale. . . . .          | 39                   | 21           | 20           | 13           | 12           | 19           | 26           | 26           | 20           | 8            | 5            | 10           | 219           |
| Rioni                         |                      |              |              |              |              |              |              |              |              |              |              |              |               |
| Casermette . . . . .          | 249                  | 116          | 106          | 97           | 71           | 84           | 201          | 150          | 90           | 16           | 19           | 24           | 1.223         |
| Diaz . . . . .                | 83                   | 72           | 63           | 65           | 31           | 27           | 68           | 102          | 31           | 12           | 9            | 22           | 585           |
| Restante territorio . . . . . | 368                  | 149          | 164          | 166          | 117          | 140          | 305          | 197          | 129          | 59           | 49           | 67           | 1.910         |
| La Rocca - Duanera . . . . .  | 95                   | 49           | 55           | 51           | 40           | 48           | 94           | 55           | 43           | 19           | 15           | 13           | 577           |
| Rione Arpi Nova. . . . .      | 94                   | 33           | 39           | 35           | 25           | 38           | 75           | 51           | 29           | 9            | 24           | 16           | 468           |
| Tavernola . . . . .           | 92                   | 27           | 28           | 30           | 29           | 38           | 83           | 41           | 24           | 21           | 23           | 14           | 450           |
| Incoronata. . . . .           | 255                  | 101          | 57           | 66           | 84           | 127          | 284          | 93           | 53           | 60           | 58           | 41           | 1.279         |
| Segezia . . . . .             | 249                  | 101          | 90           | 97           | 72           | 119          | 229          | 85           | 86           | 43           | 45           | 27           | 1.243         |
| <b>COMUNE . . . . .</b>       | <b>7.817</b>         | <b>3.914</b> | <b>4.002</b> | <b>3.681</b> | <b>2.698</b> | <b>3.485</b> | <b>7.588</b> | <b>5.859</b> | <b>4.194</b> | <b>1.717</b> | <b>1.531</b> | <b>2.597</b> | <b>49.083</b> |

Segue Tav. 4 — Popolazione residente per sesso, classe di età e circoscrizione comunale

| CIRCOSCRIZIONI COMUNALI            | E T A (anni compiuti) |              |              |              |              |              |               |               |              |              |              | TOTALE       |               |
|------------------------------------|-----------------------|--------------|--------------|--------------|--------------|--------------|---------------|---------------|--------------|--------------|--------------|--------------|---------------|
|                                    | fino a 6              | 6-10         | 10-14        | 14-18        | 18-21        | 21-25        | 25-35         | 35-45         | 45-55        | 55-60        | 60-65        |              | oltre 65      |
| <b>M A S C H I E F E M M I N E</b> |                       |              |              |              |              |              |               |               |              |              |              |              |               |
| Foggia . . . . .                   | 14.469                | 7.544        | 7.605        | 6.814        | 4.958        | 6.192        | 13.238        | 10.773        | 7.612        | 2.830        | 2.449        | 4.433        | 88.917        |
| Centro Urbano . . . . .            | 13.658                | 7.224        | 7.284        | 6.497        | 4.734        | 5.906        | 12.599        | 10.350        | 7.331        | 2.721        | 2.352        | 4.277        | 84.933        |
| Quartieri                          |                       |              |              |              |              |              |               |               |              |              |              |              |               |
| Centrale . . . . .                 | 497                   | 319          | 331          | 292          | 225          | 254          | 545           | 529           | 460          | 146          | 143          | 314          | 4.055         |
| Giannone . . . . .                 | 1.367                 | 834          | 879          | 810          | 591          | 807          | 1.626         | 1.323         | 1.044        | 386          | 369          | 659          | 10.695        |
| San Lorenzo . . . . .              | 650                   | 371          | 368          | 303          | 215          | 252          | 581           | 540           | 371          | 141          | 156          | 281          | 4.229         |
| Parisi . . . . .                   | 1.129                 | 626          | 611          | 526          | 405          | 468          | 998           | 859           | 542          | 239          | 202          | 398          | 7.003         |
| Carmine . . . . .                  | 837                   | 482          | 465          | 434          | 325          | 386          | 678           | 695           | 478          | 181          | 145          | 338          | 5.444         |
| Cattedrale . . . . .               | 1.368                 | 669          | 663          | 570          | 414          | 563          | 1.190         | 911           | 760          | 278          | 272          | 511          | 8.169         |
| Manzoni . . . . .                  | 634                   | 317          | 325          | 316          | 206          | 268          | 555           | 444           | 289          | 111          | 111          | 216          | 3.792         |
| San Giovanni . . . . .             | 527                   | 271          | 295          | 273          | 184          | 225          | 482           | 409           | 292          | 79           | 92           | 172          | 3.301         |
| Ferrovia . . . . .                 | 1.244                 | 722          | 837          | 778          | 584          | 817          | 1.458         | 1.137         | 1.005        | 418          | 255          | 327          | 9.582         |
| Degli Studi . . . . .              | 502                   | 232          | 205          | 167          | 116          | 155          | 542           | 370           | 183          | 58           | 42           | 88           | 2.660         |
| Delle Puglie . . . . .             | 331                   | 152          | 177          | 169          | 118          | 147          | 377           | 304           | 208          | 72           | 76           | 110          | 2.241         |
| Mazzini . . . . .                  | 1.139                 | 556          | 515          | 439          | 303          | 375          | 1.035         | 849           | 454          | 181          | 160          | 341          | 6.347         |
| Camporeale . . . . .               | 222                   | 129          | 122          | 127          | 84           | 85           | 182           | 155           | 103          | 39           | 22           | 50           | 1.320         |
| Dei Preti . . . . .                | 1.028                 | 471          | 477          | 474          | 373          | 455          | 881           | 585           | 472          | 194          | 135          | 187          | 5.732         |
| Delle Croci . . . . .              | 1.374                 | 650          | 604          | 479          | 353          | 394          | 900           | 659           | 374          | 112          | 111          | 189          | 6.199         |
| Industriale . . . . .              | 85                    | 43           | 39           | 34           | 25           | 38           | 57            | 45            | 44           | 14           | 7            | 18           | 449           |
| Rioni                              |                       |              |              |              |              |              |               |               |              |              |              |              |               |
| Casermette . . . . .               | 534                   | 243          | 238          | 201          | 154          | 161          | 380           | 321           | 168          | 43           | 35           | 46           | 2.524         |
| Diaz . . . . .                     | 190                   | 137          | 133          | 105          | 59           | 56           | 132           | 215           | 84           | 29           | 19           | 32           | 1.191         |
| Restante territorio . . . . .      | 811                   | 320          | 321          | 317          | 224          | 286          | 639           | 423           | 281          | 109          | 97           | 156          | 3.984         |
| La Rocca - Duanera . . . . .       | 202                   | 101          | 103          | 106          | 83           | 103          | 203           | 133           | 104          | 41           | 29           | 33           | 1.241         |
| Rione Arpi Nova . . . . .          | 187                   | 73           | 88           | 86           | 55           | 76           | 159           | 145           | 66           | 24           | 36           | 46           | 1.036         |
| Tavernola . . . . .                | 179                   | 58           | 62           | 70           | 57           | 81           | 171           | 101           | 55           | 39           | 34           | 43           | 950           |
| Incoronata . . . . .               | 619                   | 190          | 129          | 137          | 142          | 226          | 615           | 254           | 100          | 96           | 115          | 119          | 2.742         |
| Segezia . . . . .                  | 505                   | 220          | 212          | 184          | 141          | 226          | 502           | 223           | 162          | 85           | 82           | 76           | 2.618         |
| <b>COMUNE . . . . .</b>            | <b>16.161</b>         | <b>8.186</b> | <b>8.194</b> | <b>7.397</b> | <b>5.436</b> | <b>6.904</b> | <b>14.888</b> | <b>11.629</b> | <b>8.099</b> | <b>3.115</b> | <b>2.745</b> | <b>4.750</b> | <b>97.504</b> |

Tav. 5 — Popolazione residente attiva, per sesso, professione, posizione nella professione e rami di attività economica

| N. classificazione | PROFESSIONI<br>—<br>POSIZIONI NELLA PROFESSIONE                                | AGRICOLTURA, CACCIA E PESCA |   | INDUSTRIE |   | PUBBLICA AMMINISTRAZIONE |     | ALTRI RAMI |    | TOTALE |     |
|--------------------|--|-----------------------------|---|-----------|---|--------------------------|-----|------------|----|--------|-----|
|                    |  | MF                          | M | MF        | M | MF                       | M   | MF         | M  | MF     | M   |
| <b>1</b>           | <b>PROFESSIONI E ARTI LIBERALI E ASSIMILATE</b>                                |                             |   |           |   |                          |     |            |    |        |     |
| 1.11               | Insegnanti di scuole medie e superiori . . . . .                               | —                           | — | —         | — | 319                      | 148 | 5          | 5  | 324    | 153 |
|                    | Imprenditori, liberi professionisti, dirigenti e impiegati                     | —                           | — | —         | — | 319                      | 148 | —          | —  | 319    | 148 |
|                    | Lavoratori in proprio e coadiuvanti . . . . .                                  | —                           | — | —         | — | —                        | —   | 5          | 5  | 5      | 5   |
| 1.12               | Insegnanti di educazione fisica . . . . .                                      | —                           | — | —         | — | 7                        | 5   | 2          | 2  | 9      | 7   |
|                    | Imprenditori, liberi professionisti, dirigenti e impiegati                     | —                           | — | —         | — | 7                        | 5   | 2          | 2  | 9      | 7   |
| 1.13               | Maestri elementari, istitutori, precettori . . . . .                           | —                           | — | —         | — | 523                      | 140 | 1          | —  | 524    | 140 |
|                    | Imprenditori, liberi professionisti, dirigenti e impiegati                     | —                           | — | —         | — | 253                      | 140 | 1          | —  | 524    | 140 |
| 1.20               | Artisti, letterati, giornalisti, pubblicitari e professioni similari . . . . . | —                           | — | 2         | 2 | —                        | —   | 37         | 33 | 39     | 35  |
|                    | Imprenditori, liberi professionisti, dirigenti e impiegati                     | —                           | — | 2         | 2 | —                        | —   | 37         | 33 | 39     | 35  |
| 1.30               | Ecclesiastici e religiosi . . . . .  | —                           | — | —         | — | 183                      | 67  | —          | —  | 183    | 67  |
|                    | Imprenditori, liberi professionisti, dirigenti e impiegati                     | —                           | — | —         | — | 183                      | 67  | —          | —  | 183    | 67  |





Segue TAV. 5 — Popolazione residente attiva, per sesso, professione, posizione nella professione e rami di attività economica

| N. classificazione | PROFESSIONI<br>—<br>POSIZIONI NELLA PROFESSIONE  | AGRICOLTURA, CACCIA E PESCA |     | INDUSTRIE |     | PUBBLICA AMMINISTRAZIONE |    | ALTRI RAMI |     | TOTALE |     |
|--------------------|--|-----------------------------|-----|-----------|-----|--------------------------|----|------------|-----|--------|-----|
|                    |  | MF                          | M   | MF        | M   | MF                       | M  | MF         | M   | MF     | M   |
| 3.22               | <b>Vignaioli</b> . . . . .   | 134                         | 109 | —         | —   | —                        | —  | —          | —   | 134    | 109 |
|                    | Lavoratori in proprio e coadiuvanti . . . . .  | 125                         | 100 | —         | —   | —                        | —  | —          | —   | 125    | 100 |
|                    | Lavoratori dipendenti . . . . .  | 9                           | 9   | —         | —   | —                        | —  | —          | —   | 9      | 9   |
| 3.23               | <b>Agrumicoltori, olivicoltori, frutticoltori</b> . . . . .  | 3                           | 2   | —         | —   | —                        | —  | —          | —   | 3      | 2   |
|                    | Lavoratori in proprio e coadiuvanti . . . . .  | 2                           | 1   | —         | —   | —                        | —  | —          | —   | 2      | 1   |
|                    | Lavoratori dipendenti . . . . .  | 1                           | 1   | —         | —   | —                        | —  | —          | —   | 1      | 1   |
| 3.24               | <b>Altri coltivatori specializzati</b> . . . . .   | —                           | —   | 5         | 4   | 17                       | 17 | 1          | 1   | 23     | 22  |
|                    | Lavoratori dipendenti . . . . .  | —                           | —   | 5         | 4   | 17                       | 17 | 1          | 1   | 23     | 22  |
| 3.30               | <b>Operatori agricoli vari specializzati</b> . . . . .   | 569                         | 379 | 1         | 1   | —                        | —  | —          | —   | 570    | 380 |
|                    | Lavoratori in proprio e coadiuvanti . . . . .  | 535                         | 350 | —         | —   | —                        | —  | —          | —   | 535    | 350 |
|                    | Lavoratori dipendenti . . . . .  | 34                          | 29  | 1         | 1   | —                        | —  | —          | —   | 35     | 30  |
| 3.40               | <b>Selvicoltori, boscaioli, carbonai</b> . . . . .   | 5                           | 5   | 3         | 3   | —                        | —  | —          | —   | 8      | 8   |
|                    | Lavoratori dipendenti . . . . .  | 5                           | 5   | 3         | 3   | —                        | —  | —          | —   | 8      | 8   |
| 3.50               | <b>Allevatori, pastori, guardiani di animali</b> . . . . .   | 194                         | 183 | —         | —   | 6                        | 6  | 1          | 1   | 201    | 190 |
|                    | Lavoratori in proprio e coadiuvanti . . . . .  | 55                          | 50  | —         | —   | —                        | —  | —          | —   | 55     | 50  |
|                    | Lavoratori dipendenti . . . . .  | 139                         | 133 | —         | —   | 6                        | 6  | 1          | 1   | 146    | 140 |
| 3.60               | <b>Pescatori, piscicoltori, cacciatori</b> . . . . .   | —                           | —   | —         | —   | —                        | —  | —          | —   | —      | —   |
| 4                  | <b>ARTI E MESTIERI PARTICOLARI DELLA LAVORAZIONE E FABBRICAZIONE DI MATERIALI E PRODOTTI INDUSTRIALI E ARTIGIANI</b>               |                             |     |           |     |                          |    |            |     |        |     |
| 4.11               | <b>Mugnai, panettieri, pastai, pasticciari, gelatieri e simili</b> . . . . .   | —                           | —   | 214       | 172 | —                        | —  | 175        | 170 | 389    | 342 |
|                    | Lavoratori in proprio e coadiuvanti . . . . .  | —                           | —   | 29        | 26  | —                        | —  | 6          | 5   | 35     | 31  |
|                    | Lavoratori dipendenti . . . . .  | —                           | —   | 185       | 146 | —                        | —  | 169        | 165 | 354    | 311 |
| 4.12               | <b>Macellatori</b> . . . . .   | —                           | —   | 15        | 15  | 1                        | 1  | —          | —   | 16     | 16  |
|                    | Lavoratori dipendenti . . . . .  | —                           | —   | 15        | 15  | 1                        | 1  | —          | —   | 16     | 16  |
| 4.13               | <b>Salatori e affumicatori di carne e di pesce, insaccatori, confezionatori di conserve alimentari</b> . . . . .                   | —                           | —   | —         | —   | —                        | —  | —          | —   | —      | —   |
| 4.14               | <b>Casari</b> . . . . .  | —                           | —   | 4         | 4   | —                        | —  | 1          | 1   | 5      | 5   |
|                    | Lavoratori in proprio e coadiuvanti . . . . .  | —                           | —   | 1         | 1   | —                        | —  | —          | —   | 1      | 1   |
|                    | Lavoratori dipendenti . . . . .  | —                           | —   | 3         | 3   | —                        | —  | 1          | 1   | 4      | 4   |
| 4.15               | <b>Frantoiani, vinificatori, birrai, maltatori, gassosai</b> . . . . .   | —                           | —   | 5         | 4   | —                        | —  | —          | —   | 5      | 4   |
|                    | Lavoratori in proprio e coadiuvanti . . . . .  | —                           | —   | 4         | 4   | —                        | —  | —          | —   | 4      | 4   |
|                    | Lavoratori dipendenti . . . . .  | —                           | —   | 1         | —   | —                        | —  | —          | —   | 1      | —   |
| 4.16               | <b>Condizionatori e confezionatori del tabacco</b> . . . . .   | —                           | —   | —         | —   | —                        | —  | —          | —   | —      | —   |
| 4.21               | <b>Filatori, tessitori, cardatori, merlettai, cordai e simili</b> . . . . .  | —                           | —   | —         | —   | —                        | —  | —          | —   | —      | —   |
| 4.22               | <b>Lavoratori e sgrassatori di lana, tintori e finitori di filati e tessuti, impermeabilizzatori di tessuti e simili</b> . . . . . | —                           | —   | —         | —   | —                        | —  | —          | —   | —      | —   |
| 4.31               | <b>Sarti, pellicciai, cappellai, camiciai, magliai, borsettieri, tappezzieri e simili</b> . . . . .                                | —                           | —   | 446       | 234 | 5                        | 1  | 19         | 16  | 470    | 251 |
|                    | Lavoratori in proprio e coadiuvanti . . . . .  | —                           | —   | 205       | 121 | —                        | —  | —          | —   | 205    | 121 |
|                    | Lavoratori dipendenti . . . . .  | —                           | —   | 241       | 113 | 5                        | 1  | 19         | 16  | 265    | 130 |
| 4.32               | <b>Calzolai</b> . . . . .  | —                           | —   | 159       | 159 | —                        | —  | —          | —   | 159    | 159 |
|                    | Lavoratori in proprio e coadiuvanti . . . . .  | —                           | —   | 141       | 141 | —                        | —  | —          | —   | 141    | 141 |
|                    | Lavoratori dipendenti . . . . .  | —                           | —   | 18        | 18  | —                        | —  | —          | —   | 18     | 18  |
| 4.33               | <b>Ombrellai, spazzolai, bottonieri, pettinai</b> . . . . .  | —                           | —   | —         | —   | —                        | —  | —          | —   | —      | —   |
| 4.34               | <b>Stiratrici, lavandaie, tintori e smacchiatori di abiti</b> . . . . .  | —                           | —   | 2         | 1   | 7                        | —  | 56         | 7   | 65     | 8   |
|                    | Lavoratori in proprio e coadiuvanti . . . . .  | —                           | —   | —         | —   | —                        | —  | 18         | 7   | 18     | 7   |
|                    | Lavoratori dipendenti . . . . .  | —                           | —   | 2         | 1   | 7                        | —  | 38         | —   | 47     | 1   |
| 4.35               | <b>Conciatori, imbalsamatori</b> . . . . .   | —                           | —   | 2         | 2   | —                        | —  | —          | —   | 2      | 2   |
|                    | Lavoratori dipendenti . . . . .  | —                           | —   | 2         | 2   | —                        | —  | —          | —   | 2      | 2   |
| 4.36               | <b>Sellai, pellettieri e simili</b> . . . . .  | —                           | —   | 38        | 37  | 1                        | 1  | —          | —   | 39     | 38  |
|                    | Lavoratori in proprio e coadiuvanti . . . . .  | —                           | —   | 22        | 22  | —                        | —  | —          | —   | 22     | 22  |
|                    | Lavoratori dipendenti . . . . .  | —                           | —   | 16        | 15  | 1                        | 1  | —          | —   | 17     | 16  |

Segue TAV. 5 — Popolazione residente attiva, per sesso, professione, posizione nella professione e rami di attività economica

| N. classificazione | PROFESSIONI<br>—<br>POSIZIONI NELLA PROFESSIONE  | AGRICOLTURA, CACCIA E PESCA |   | INDUSTRIE |       | PUBBLICA AMMINISTRAZIONE |     | ALTRI RAMI |     | TOTALE |       |
|--------------------|--|-----------------------------|---|-----------|-------|--------------------------|-----|------------|-----|--------|-------|
|                    |  | MF                          | M   | MF        | M     | MF                       | M   | MF         | M   | MF     | M     |
|                    |  | 4.41                        | Falegnami, ebanisti, mobiliari e simili . . . . . | 1         | 1     | 592                      | 590 | 20         | 20  | 99     | 99    |
|                    | Lavoratori in proprio e coadiuvanti . . . . .  | —                           | —   | 141       | 140   | —                        | —   | —          | —   | 141    | 140   |
|                    | Lavoratori dipendenti . . . . .  | 1                           | 1   | 451       | 450   | 20                       | 20  | 99         | 99  | 571    | 570   |
| 4.42               | Astucciari, corniciari, intarsiatori e simili . . . . .  | —                           | —   | 15        | 15    | 1                        | 1   | —          | —   | 16     | 16    |
|                    | Lavoratori in proprio e coadiuvanti . . . . .  | —                           | —   | 5         | 5     | —                        | —   | —          | —   | 5      | 5     |
|                    | Lavoratori dipendenti . . . . .  | —                           | —   | 10        | 10    | 1                        | 1   | —          | —   | 11     | 11    |
| 4.43               | Bottai, barilai, carradori e carpentieri in legno . . . . .  | 1                           | 1   | 76        | 76    | —                        | —   | —          | —   | 77     | 77    |
|                    | Lavoratori in proprio e coadiuvanti . . . . .  | —                           | —   | 11        | 11    | —                        | —   | —          | —   | 11     | 11    |
|                    | Lavoratori dipendenti . . . . .  | 1                           | 1   | 65        | 65    | —                        | —   | —          | —   | 66     | 66    |
| 4.44               | Mobiliari in canne, vimini e giunchi; cestai, impagliatori, cappellai in paglia, scopai, sugherai e simili . . . . .           | —                           | —   | 3         | 1     | —                        | —   | —          | —   | 3      | 1     |
|                    | Lavoratori in proprio e coadiuvanti . . . . .  | —                           | —   | 2         | 1     | —                        | —   | —          | —   | 2      | 1     |
|                    | Lavoratori dipendenti . . . . .  | —                           | —   | 1         | —     | —                        | —   | —          | —   | 1      | —     |
| 4.50               | Minatori, cavatori ed altri mestieri inerenti alla estrazione dei minerali . . . . .   | —                           | —   | 14        | 14    | —                        | —   | —          | —   | 14     | 14    |
|                    | Lavoratori in proprio e coadiuvanti . . . . .  | —                           | —   | 2         | 2     | —                        | —   | —          | —   | 2      | 2     |
|                    | Lavoratori dipendenti . . . . .  | —                           | —   | 12        | 12    | —                        | —   | —          | —   | 12     | 12    |
| 4.61               | Fonditori, fornisti, formatori . . . . .   | —                           | —   | 58        | 58    | —                        | —   | 2          | 2   | 60     | 60    |
|                    | Lavoratori in proprio e coadiuvanti . . . . .  | —                           | —   | 1         | 1     | —                        | —   | —          | —   | 1      | 1     |
|                    | Lavoratori dipendenti . . . . .  | —                           | —   | 57        | 57    | —                        | —   | 2          | 2   | 59     | 59    |
| 4.62               | Laminatori, trafilatori, fucinatori, saldatori, tagliatori di prodotti meccanici e simili . . . . .                            | —                           | —   | 150       | 149   | 4                        | 4   | 69         | 69  | 223    | 222   |
|                    | Lavoratori in proprio e coadiuvanti . . . . .  | —                           | —   | 43        | 43    | —                        | —   | —          | —   | 43     | 43    |
|                    | Lavoratori dipendenti . . . . .  | —                           | —   | 107       | 106   | 4                        | 4   | 69         | 69  | 180    | 179   |
| 4.63               | Galvanoplastieri, temperatori, verniciatori e smaltatori di metalli . . . . .  | —                           | —   | 35        | 35    | 3                        | 3   | 52         | 52  | 90     | 90    |
|                    | Lavoratori in proprio e coadiuvanti . . . . .  | —                           | —   | 14        | 14    | —                        | —   | —          | —   | 14     | 14    |
|                    | Lavoratori dipendenti . . . . .  | —                           | —   | 21        | 21    | 3                        | 3   | 52         | 52  | 76     | 76    |
| 4.64               | Meccanici di precisione, orologiai, orefici . . . . .  | —                           | —   | 33        | 32    | 8                        | 8   | 1          | 1   | 42     | 41    |
|                    | Lavoratori in proprio e coadiuvanti . . . . .  | —                           | —   | 22        | 21    | 1                        | 1   | —          | —   | 23     | 22    |
|                    | Lavoratori dipendenti . . . . .  | —                           | —   | 11        | 11    | 7                        | 7   | 1          | 1   | 19     | 19    |
| 4.65               | Utensilisti e attrezzisti di officina, mobiliari in ferro . . . . .  | 5                           | 5   | 170       | 168   | 9                        | 9   | 114        | 114 | 298    | 296   |
|                    | Lavoratori in proprio e coadiuvanti . . . . .  | —                           | —   | 21        | 21    | —                        | —   | —          | —   | 21     | 21    |
|                    | Lavoratori dipendenti . . . . .  | 5                           | 5   | 149       | 147   | 9                        | 9   | 114        | 114 | 277    | 275   |
| 4.66               | Montatori di apparecchi, collaudatori e riparatori meccanici, meccanici generici . . . . .                                     | 30                          | 30  | 546       | 540   | 16                       | 16  | 105        | 105 | 697    | 691   |
|                    | Lavoratori in proprio e coadiuvanti . . . . .  | —                           | —   | 59        | 57    | —                        | —   | —          | —   | 59     | 57    |
|                    | Lavoratori dipendenti . . . . .  | 30                          | 30  | 487       | 483   | 16                       | 16  | 105        | 105 | 638    | 634   |
| 4.67               | Fabbri ferrai, ramai, ottonai, carpentieri in ferro . . . . .  | 1                           | 1   | 112       | 112   | 3                        | 3   | 54         | 54  | 170    | 170   |
|                    | Lavoratori in proprio e coadiuvanti . . . . .  | —                           | —   | 39        | 39    | —                        | —   | —          | —   | 39     | 39    |
|                    | Lavoratori dipendenti . . . . .  | 1                           | 1   | 73        | 73    | 3                        | 3   | 54         | 54  | 131    | 131   |
| 4.71               | Scalpellini, tagliatori e modellatori di marmi e pietre; modellatori, formatori e gettatori di cemento, gesso e grès . . . . . | —                           | —   | 31        | 31    | —                        | —   | —          | —   | 31     | 31    |
|                    | Lavoratori in proprio e coadiuvanti . . . . .  | —                           | —   | 8         | 8     | —                        | —   | —          | —   | 8      | 8     |
|                    | Lavoratori dipendenti . . . . .  | —                           | —   | 23        | 23    | —                        | —   | —          | —   | 23     | 23    |
| 4.72               | Ceramisti, terracottai, fornaciari, vetrai . . . . .   | —                           | —   | 44        | 40    | —                        | —   | —          | —   | 44     | 40    |
|                    | Lavoratori dipendenti . . . . .  | —                           | —   | 44        | 40    | —                        | —   | —          | —   | 44     | 40    |
| 4.73               | Mosaicisti, incisori, pittori, verniciatori di pietre, ceramiche e vetri . . . . .   | —                           | —   | 7         | 6     | —                        | —   | —          | —   | 7      | 6     |
|                    | Lavoratori dipendenti . . . . .  | —                           | —   | 7         | 6     | —                        | —   | —          | —   | 7      | 6     |
| 4.74               | Capimastri, muratori, cementisti e simili . . . . .  | 3                           | 3   | 1.350     | 1.349 | 13                       | 13  | 10         | 10  | 1.376  | 1.375 |
|                    | Lavoratori in proprio e coadiuvanti . . . . .  | —                           | —   | 77        | 77    | —                        | —   | —          | —   | 77     | 77    |
|                    | Lavoratori dipendenti . . . . .  | 3                           | 3   | 1.273     | 1.272 | 13                       | 13  | 10         | 10  | 1.299  | 1.298 |
| 4.75               | Stagnini, idraulici, gasisti . . . . .   | —                           | —   | 69        | 69    | 1                        | 1   | 1          | 1   | 71     | 71    |
|                    | Lavoratori in proprio e coadiuvanti . . . . .  | —                           | —   | 6         | 6     | —                        | —   | —          | —   | 6      | 6     |
|                    | Lavoratori dipendenti . . . . .  | —                           | —   | 63        | 63    | 1                        | 1   | 1          | 1   | 65     | 65    |
| 4.76               | Armatori di linee ferroviarie e tramviarie, di miniere e gallerie . . . . .  | —                           | —   | 19        | 19    | 19                       | 19  | 113        | 104 | 151    | 142   |
|                    | Lavoratori dipendenti . . . . .  | —                           | —   | 19        | 19    | 19                       | 19  | 113        | 104 | 151    | 142   |

Segue Tav. 5 — Popolazione residente attiva, per sesso, professione, posizione nella professione e rami di attività economica

| N. classificazione | PROFESSIONI<br>—<br>POSIZIONI NELLA PROFESSIONE  | AGRICOLTURA,<br>CACCIA E PESCA |    | INDUSTRIE |       | PUBBLICA<br>AMMINISTRAZIONE |    | ALTRI RAMI |     | TOTALE |       |
|--------------------|--|--------------------------------|----|-----------|-------|-----------------------------|----|------------|-----|--------|-------|
|                    |  | MF                             | M  | MF        | M     | MF                          | M  | MF         | M   | MF     | M     |
| 4.77               | <b>Manovali edili, sterratori, stradini . . . . .</b>  | 9                              | 9  | 1.736     | 1.731 | 13                          | 13 | 4          | 3   | 1.762  | 1.756 |
|                    | Lavoratori in proprio e coadiuvanti . . . . .  | —                              | —  | 1         | 1     | —                           | —  | —          | —   | 1      | 1     |
|                    | Lavoratori dipendenti . . . . .  | 9                              | 9  | 1.735     | 1.730 | 13                          | 13 | 4          | 3   | 1.761  | 1.755 |
| 4.81               | <b>Analizzatori ed altri mestieri inerenti alle lavorazioni chimiche . . . . .</b>   | —                              | —  | 17        | 17    | —                           | —  | —          | —   | 17     | 17    |
|                    | Lavoratori dipendenti . . . . .  | —                              | —  | 17        | 17    | —                           | —  | —          | —   | 17     | 17    |
| 4.82               | <b>Saponieri, candelai, fiammiferai, cerinai . . . . .</b>   | —                              | —  | 3         | 3     | —                           | —  | —          | —   | 3      | 3     |
|                    | Lavoratori in proprio e coadiuvanti . . . . .  | —                              | —  | 2         | 2     | —                           | —  | —          | —   | 2      | 2     |
|                    | Lavoratori dipendenti . . . . .  | —                              | —  | 1         | 1     | —                           | —  | —          | —   | 1      | 1     |
| 4.83               | <b>Pirotecnici e artificieri in genere . . . . .</b>   | —                              | —  | —         | —     | —                           | —  | —          | —   | —      | —     |
| 4.84               | <b>Vulcanizzatori e altri mestieri inerenti alla lavorazione della gomma . . . . .</b>   | —                              | —  | 12        | 12    | —                           | —  | —          | —   | 12     | 12    |
|                    | Lavoratori in proprio e coadiuvanti . . . . .  | —                              | —  | 6         | 6     | —                           | —  | —          | —   | 6      | 6     |
|                    | Lavoratori dipendenti . . . . .  | —                              | —  | 6         | 6     | —                           | —  | —          | —   | 6      | 6     |
| 4.91               | <b>Cartai, cartonai e simili . . . . .</b>   | —                              | —  | 646       | 456   | —                           | —  | —          | —   | 646    | 456   |
|                    | Lavoratori dipendenti . . . . .  | —                              | —  | 646       | 456   | —                           | —  | —          | —   | 646    | 456   |
| 4.92               | <b>Cartotecnici ; legatori di libri e simili . . . . .</b>   | —                              | —  | 26        | 21    | —                           | —  | —          | —   | 26     | 21    |
|                    | Lavoratori in proprio e coadiuvanti . . . . .  | —                              | —  | 6         | 6     | —                           | —  | —          | —   | 6      | 6     |
|                    | Lavoratori dipendenti . . . . .  | —                              | —  | 20        | 15    | —                           | —  | —          | —   | 20     | 15    |
| 5                  | <b>ARTI GRAFICHE E MESTIERI INERENTI ALLA INSTALLAZIONE E FUNZIONAMENTO DI IMPIANTI E APPARECCHIATURE E ALLA CONDUZIONE DI MACCHINE MOTRICI E MEZZI DI TRASPORTO</b> |                                |    |           |       |                             |    |            |     |        |       |
| 5.11               | <b>Tipografi, litografi e zincografi . . . . .</b>   | —                              | —  | 65        | 55    | —                           | —  | —          | —   | 65     | 55    |
|                    | Lavoratori in proprio e coadiuvanti . . . . .  | —                              | —  | 7         | 7     | —                           | —  | —          | —   | 7      | 7     |
|                    | Lavoratori dipendenti . . . . .  | —                              | —  | 58        | 48    | —                           | —  | —          | —   | 58     | 48    |
| 5.12               | <b>Fotografi . . . . .</b>   | —                              | —  | 39        | 39    | —                           | —  | 1          | 1   | 40     | 40    |
|                    | Lavoratori in proprio e coadiuvanti . . . . .  | —                              | —  | 9         | 9     | —                           | —  | —          | —   | 9      | 9     |
|                    | Lavoratori dipendenti . . . . .  | —                              | —  | 30        | 30    | —                           | —  | 1          | 1   | 31     | 31    |
| 5.20               | <b>Elettricisti, elettrotecnici, radiotecnici ed altri mestieri inerenti alla installazione e al funzionamento di impianti e apparecchi elettrici . . . . .</b>      | —                              | —  | 303       | 301   | 13                          | 13 | 94         | 93  | 410    | 407   |
|                    | Lavoratori in proprio e coadiuvanti . . . . .  | —                              | —  | 22        | 22    | —                           | —  | —          | —   | 22     | 22    |
|                    | Lavoratori dipendenti . . . . .  | —                              | —  | 281       | 279   | 13                          | 13 | 94         | 93  | 388    | 385   |
| 5.30               | <b>Operatori cinematografici ed altri mestieri inerenti alla preparazione delle scene . . . . .</b>  | —                              | —  | 1         | 1     | —                           | —  | 16         | 15  | 17     | 16    |
|                    | Lavoratori dipendenti . . . . .  | —                              | —  | 1         | 1     | —                           | —  | 16         | 15  | 17     | 16    |
| 5.40               | <b>Macchinisti e fuochisti di macchine e impianti fissi ; lubrificatori . . . . .</b>  | 10                             | 10 | 143       | 140   | 7                           | 7  | 24         | 24  | 184    | 181   |
|                    | Lavoratori in proprio e coadiuvanti . . . . .  | —                              | —  | 8         | 8     | —                           | —  | —          | —   | 8      | 8     |
|                    | Lavoratori dipendenti . . . . .  | 10                             | 10 | 135       | 132   | 7                           | 7  | 24         | 24  | 176    | 173   |
| 5.51               | <b>Macchinisti di mezzi di trasporto, conduttori di tram e simili . . . . .</b>  | —                              | —  | 2         | 2     | 1                           | 1  | 360        | 360 | 363    | 363   |
|                    | Lavoratori dipendenti . . . . .  | —                              | —  | 2         | 2     | 1                           | 1  | 360        | 360 | 363    | 363   |
| 5.52               | <b>Autisti, conduttori di macchine agricole, motoristi di aviazione, di motoscafi e di barche a motore . . . . .</b>   | 32                             | 32 | 76        | 76    | 38                          | 38 | 368        | 368 | 514    | 514   |
|                    | Lavoratori in proprio e coadiuvanti . . . . .  | 7                              | 7  | —         | —     | —                           | —  | 76         | 76  | 83     | 83    |
|                    | Lavoratori dipendenti . . . . .  | 25                             | 25 | 76        | 76    | 38                          | 38 | 292        | 292 | 431    | 431   |
| 5.53               | <b>Draghisti, gruisti, frenatori e simili . . . . .</b>  | —                              | —  | 7         | 7     | —                           | —  | 615        | 615 | 622    | 622   |
|                    | Lavoratori dipendenti . . . . .  | —                              | —  | 7         | 7     | —                           | —  | 615        | 615 | 622    | 622   |
| 5.60               | <b>Marittimi di coperta, barcaioli ed altri mestieri similari . . . . .</b>  | —                              | —  | 1         | 1     | 1                           | 1  | 1          | 1   | 3      | 3     |
|                    | Lavoratori dipendenti . . . . .  | —                              | —  | 1         | 1     | 1                           | 1  | 1          | 1   | 3      | 3     |
| 5.71               | <b>Vetturini, carrettieri, vagonari e simili . . . . .</b>   | 17                             | 17 | 3         | 3     | 1                           | 1  | 197        | 196 | 218    | 217   |
|                    | Lavoratori in proprio e coadiuvanti . . . . .  | —                              | —  | —         | —     | —                           | —  | 182        | 181 | 182    | 181   |
|                    | Lavoratori dipendenti . . . . .  | 17                             | 17 | 3         | 3     | 1                           | 1  | 15         | 15  | 36     | 36    |
| 5.72               | <b>Facchini, caricatori e scaricatori . . . . .</b>  | —                              | —  | 29        | 29    | 1                           | 1  | 186        | 186 | 216    | 216   |
|                    | Lavoratori in proprio e coadiuvanti . . . . .  | —                              | —  | —         | —     | —                           | —  | 46         | 46  | 46     | 46    |
|                    | Lavoratori dipendenti . . . . .  | —                              | —  | 29        | 29    | 1                           | 1  | 140        | 140 | 170    | 170   |
| 5.73               | <b>Portalettere, fattorini postali e telegrafici, corrieri, messaggeri . . . . .</b>   | —                              | —  | —         | —     | —                           | —  | 85         | 84  | 85     | 84    |
|                    | Lavoratori dipendenti . . . . .  | —                              | —  | —         | —     | —                           | —  | 85         | 84  | 85     | 84    |

Segue TAV. 5 — Popolazione residente attiva, per sesso, professione, posizione nella professione e rami di attività economica

| N. classificazione | PROFESSIONI<br>—<br>POSIZIONI NELLA PROFESSIONE   | AGRICOLTURA, CACCIA E PESCA |              | INDUSTRIE    |              | PUBBLICA AMMINISTRAZIONE |              | ALTRI RAMI   |              | TOTALE        |               |
|--------------------|---|-----------------------------|--------------|--------------|--------------|--------------------------|--------------|--------------|--------------|---------------|---------------|
|                    |   | MF                          | M            | MF           | M            | MF                       | M            | MF           | M            | MF            | M             |
| 5.81               | Autoclavisti, pompisti, tubisti e simili . . . . .  | —                           | —            | 51           | 51           | 1                        | 1            | 2            | 2            | 54            | 54            |
|                    | Lavoratori dipendenti . . . . .   | —                           | —            | 51           | 51           | 1                        | 1            | 2            | 2            | 54            | 54            |
| 5.82               | Pesatori, cernitori . . . . .   | —                           | —            | 19           | 3            | —                        | —            | 3            | 3            | 22            | 6             |
|                    | Lavoratori dipendenti . . . . .   | —                           | —            | 19           | 3            | —                        | —            | 3            | 3            | 22            | 6             |
| 5.83               | Imbottiglieri, imballatori e simili . . . . .   | 7                           | 7            | 17           | 10           | —                        | —            | 1            | 1            | 25            | 18            |
|                    | Lavoratori dipendenti . . . . .   | 7                           | 7            | 17           | 10           | —                        | —            | 1            | 1            | 25            | 18            |
| 6                  | <b>ARTI E MESTIERI PARTICOLARI DEL COMMERCIO E DEI SERVIZI</b>  |                             |              |              |              |                          |              |              |              |               |               |
| 6.11               | Esercenti di negozio . . . . .  | —                           | —            | —            | —            | —                        | —            | 1.227        | 850          | 1.227         | 850           |
|                    | Lavoratori in proprio e coadiuvanti . . . . .   | —                           | —            | —            | —            | —                        | —            | 1.207        | 830          | 1.207         | 830           |
|                    | Lavoratori dipendenti . . . . .   | —                           | —            | —            | —            | —                        | —            | 20           | 20           | 20            | 20            |
| 6.12               | Commessi di vendita, cassieri di negozio, fattorini e simili . . . . .  | —                           | —            | 6            | 5            | 13                       | 9            | 339          | 241          | 358           | 255           |
|                    | Lavoratori in proprio e coadiuvanti . . . . .   | —                           | —            | —            | —            | —                        | —            | 1            | —            | 1             | —             |
|                    | Lavoratori dipendenti . . . . .   | —                           | —            | 6            | 5            | 13                       | 9            | 338          | 241          | 357           | 255           |
| 6.13               | Commercianti ambulanti . . . . .  | —                           | —            | —            | —            | —                        | —            | 377          | 314          | 377           | 314           |
|                    | Lavoratori in proprio e coadiuvanti . . . . .   | —                           | —            | —            | —            | —                        | —            | 376          | 313          | 376           | 313           |
|                    | Lavoratori dipendenti . . . . .   | —                           | —            | —            | —            | —                        | —            | 1            | 1            | 1             | 1             |
| 6.21               | Gestori di pubblico esercizio . . . . .   | —                           | —            | —            | —            | —                        | —            | 179          | 113          | 179           | 113           |
|                    | Lavoratori in proprio e coadiuvanti . . . . .   | —                           | —            | —            | —            | —                        | —            | 179          | 113          | 179           | 113           |
| 6.22               | Portieri d'albergo, camerieri, baristi di pubblici locali . . . . .   | —                           | —            | 5            | 5            | 19                       | 2            | 253          | 217          | 277           | 224           |
|                    | Lavoratori in proprio e coadiuvanti . . . . .   | —                           | —            | —            | —            | —                        | —            | 1            | 1            | 1             | 1             |
|                    | Lavoratori dipendenti . . . . .   | —                           | —            | 5            | 5            | 19                       | 2            | 252          | 216          | 276           | 223           |
| 6.23               | Cuochi, sguatter e altro personale di cucina . . . . .  | —                           | —            | 14           | 13           | 29                       | 7            | 39           | 27           | 82            | 47            |
|                    | Lavoratori in proprio e coadiuvanti . . . . .   | —                           | —            | —            | —            | —                        | —            | 1            | —            | 1             | —             |
|                    | Lavoratori dipendenti . . . . .   | —                           | —            | 14           | 13           | 29                       | 7            | 38           | 27           | 81            | 47            |
| 6.31               | Barbieri, parrucchieri, manicure . . . . .  | —                           | —            | —            | —            | 1                        | 1            | 265          | 260          | 266           | 261           |
|                    | Lavoratori in proprio e coadiuvanti . . . . .   | —                           | —            | —            | —            | —                        | —            | 102          | 99           | 102           | 99            |
|                    | Lavoratori dipendenti . . . . .   | —                           | —            | —            | —            | 1                        | 1            | 163          | 161          | 164           | 162           |
| 6.32               | Infermieri non diplomati e massaggiatori . . . . .  | —                           | —            | 5            | 2            | 106                      | 38           | 1            | 1            | 112           | 41            |
|                    | Lavoratori in proprio e coadiuvanti . . . . .   | —                           | —            | —            | —            | 4                        | 3            | —            | —            | 4             | 3             |
|                    | Lavoratori dipendenti . . . . .   | —                           | —            | 5            | 2            | 102                      | 35           | 1            | 1            | 108           | 38            |
| 6.40               | Spazzaturai, disinfettatori, lustrascarpe e simili . . . . .  | —                           | —            | 8            | 6            | 20                       | 13           | 137          | 130          | 165           | 149           |
|                    | Lavoratori in proprio e coadiuvanti . . . . .   | —                           | —            | —            | —            | —                        | —            | 6            | 6            | 6             | 6             |
|                    | Lavoratori dipendenti . . . . .   | —                           | —            | 8            | 6            | 20                       | 13           | 131          | 124          | 159           | 143           |
| 6.50               | Domestici, cuochi e altri mestieri inerenti alla prestazione di servizi domestici presso famiglie private . . . . . | —                           | —            | 2            | —            | 3                        | 2            | 463          | 7            | 468           | 9             |
|                    | Lavoratori dipendenti . . . . .   | —                           | —            | 2            | —            | 3                        | 2            | 463          | 7            | 468           | 9             |
| 6.61               | Soldati e graduati di carriera ed assimilati . . . . .  | —                           | —            | —            | —            | 698                      | 688          | —            | —            | 698           | 688           |
|                    | Lavoratori dipendenti . . . . .   | —                           | —            | —            | —            | 698                      | 688          | —            | —            | 698           | 688           |
| 6.62               | Vigili comunali, guardie notturne, guardacaccia e simili; vigili del fuoco . . . . .                                | 22                          | 22           | 12           | 12           | 103                      | 103          | 15           | 15           | 152           | 152           |
|                    | Lavoratori dipendenti . . . . .   | 22                          | 22           | 12           | 12           | 103                      | 103          | 15           | 15           | 152           | 152           |
| 6.63               | Guardiani di fabbricati; uscieri e bidelli di uffici pubblici e privati, sagrestani . . . . .                       | 14                          | 14           | 174          | 167          | 357                      | 282          | 175          | 170          | 720           | 633           |
|                    | Lavoratori dipendenti . . . . .   | 14                          | 14           | 174          | 167          | 357                      | 282          | 175          | 170          | 720           | 633           |
| 6.64               | Portieri di case di abitazione . . . . .  | —                           | —            | —            | —            | 1                        | 1            | 26           | 17           | 27            | 18            |
|                    | Lavoratori dipendenti . . . . .   | —                           | —            | —            | —            | 1                        | 1            | 26           | 17           | 27            | 18            |
| 6.70               | Arti e mestieri vari o non specificati . . . . .  | 2                           | 1            | 427          | 392          | 31                       | 29           | 104          | 104          | 564           | 526           |
|                    | Lavoratori in proprio e coadiuvanti . . . . .   | —                           | —            | 1            | 1            | —                        | —            | 1            | 1            | 2             | 2             |
|                    | Lavoratori dipendenti . . . . .   | 2                           | 1            | 426          | 391          | 31                       | 29           | 103          | 103          | 562           | 524           |
|                    | <b>TOTALE . . . . .</b>   | <b>9.033</b>                | <b>6.196</b> | <b>8.675</b> | <b>8.070</b> | <b>4.585</b>             | <b>3.469</b> | <b>8.048</b> | <b>6.671</b> | <b>30.341</b> | <b>24.406</b> |
|                    | Imprend., liberi profess., dirig. e impieg.   | 170                         | 145          | 591          | 554          | 2.972                    | 2.078        | 1.593        | 1.421        | 5.326         | 4.198         |
|                    | Lavoratori in proprio e coadiuvanti . . . . .   | 5.843                       | 3.639        | 932          | 839          | 20                       | 15           | 2.227        | 1.703        | 9.022         | 6.196         |
|                    | Lavoratori dipendenti . . . . .   | 3.020                       | 2.412        | 7.152        | 6.677        | 1.593                    | 1.376        | 4.228        | 3.547        | 15.993        | 14.012        |

TAV. 6 — Famiglie e componenti per ampiezza e circoscrizione comunale

| AMPIEZZA<br>DELLE FAMIGLIE<br>(componenti) | CENTRO<br>PRINCIPALE |                 | RESTANTE TERRI-<br>TORIO COMUNALE |                 | COMUNE   |                 | AMPIEZZA<br>DELLE FAMIGLIE<br>(componenti) | CENTRO<br>PRINCIPALE |                 | RESTANTE TERRI-<br>TORIO COMUNALE |                 | COMUNE        |                 |
|--|----------------------|-----------------|-----------------------------------|-----------------|----------|-----------------|--|----------------------|-----------------|-----------------------------------|-----------------|---------------|-----------------|
|  | Famiglie             | Compo-<br>nenti | Famiglie                          | Compo-<br>nenti | Famiglie | Compo-<br>nenti |  | Famiglie             | Compo-<br>nenti | Famiglie                          | Compo-<br>nenti | Famiglie      | Compo-<br>nenti |
| 1 . . . . .                                | 1.022                | 1.022           | 229                               | 229             | 1.251    | 1.251           | 14 . . . . .                               | 8                    | 112             | 2                                 | 28              | 10            | 140             |
| 2 . . . . .                                | 2.512                | 5.024           | 315                               | 630             | 2.827    | 5.654           | 15 . . . . .                               | 4                    | 60              | 5                                 | 75              | 9             | 135             |
| 3 . . . . .                                | 3.047                | 9.141           | 452                               | 1.356           | 3.499    | 10.497          | 16 . . . . .                               | 2                    | 32              | 5                                 | 80              | 7             | 112             |
| 4 . . . . .                                | 3.402                | 13.608          | 532                               | 2.128           | 3.934    | 15.736          | 17 . . . . .                               | —                    | —               | 3                                 | 51              | 3             | 51              |
| 5 . . . . .                                | 2.745                | 13.725          | 376                               | 1.880           | 3.121    | 15.605          | 18 . . . . .                               | 1                    | 18              | 1                                 | 18              | 2             | 36              |
| 6 . . . . .                                | 2.001                | 12.006          | 294                               | 1.764           | 2.295    | 13.770          | 19 . . . . .                               | —                    | —               | 2                                 | 38              | 2             | 38              |
| 7 . . . . .                                | 1.424                | 9.968           | 167                               | 1.169           | 1.591    | 11.137          | 20 . . . . .                               | —                    | —               | 1                                 | 20              | 1             | 20              |
| 8 . . . . .                                | 863                  | 6.904           | 110                               | 880             | 973      | 7.784           | 21 . . . . .                               | —                    | —               | —                                 | —               | —             | —               |
| 9 . . . . .                                | 621                  | 5.589           | 90                                | 810             | 711      | 6.399           | 22 . . . . .                               | —                    | —               | —                                 | —               | —             | —               |
| 10 . . . . .                               | 314                  | 3.140           | 55                                | 550             | 369      | 3.690           | 23 . . . . .                               | —                    | —               | —                                 | —               | —             | —               |
| 11 . . . . .                               | 174                  | 1.914           | 29                                | 319             | 203      | 2.233           | 24 . . . . .                               | —                    | —               | 2                                 | 48              | 2             | 48              |
| 12 . . . . .                               | 60                   | 720             | 10                                | 120             | 70       | 840             |  |                      |                 |                                   |                 |               |                 |
| 13 . . . . .                               | 18                   | 234             | 16                                | 208             | 34       | 442             |  |                      |                 |                                   |                 |               |                 |
|  |                      |                 |                                   |                 |          |                 | <b>TOTALE . . .</b>                        | <b>18.218</b>        | <b>83.217</b>   | <b>2.696</b>                      | <b>12.401</b>   | <b>20.914</b> | <b>95.618</b>   |

TAV. 7 — Famiglie per ampiezza e numero di componenti in condizione professionale e per circoscrizione comunale

| AMPIEZZA<br>DELLE FAMIGLIE<br>(componenti) | FAMIGLIE CON COMPONENTI IN CONDIZIONE PROFESSIONALE |               |              |              |            |            |            |           |           |           |                 | TOTALE        |  |
|--|---|---------------|--------------|--------------|------------|------------|------------|-----------|-----------|-----------|-----------------|---------------|--|
|  | 0   | 1             | 2            | 3            | 4          | 5          | 6          | 7         | 8         | 9 e più   |                 | Famiglie      | Compo-<br>nenti in<br>condizione<br>profes-<br>sionale |
|  |   |               |              |              |            |            |            |           |           | famiglie  | compo-<br>nenti |               |  |
| 1 . . . . .                                | 582   | 669           | —            | —            | —          | —          | —          | —         | —         | —         | —               | 1.251         | 669  |
| 2 . . . . .                                | 817   | 1.666         | 344          | —            | —          | —          | —          | —         | —         | —         | —               | 2.827         | 2.354  |
| 3 . . . . .                                | 374   | 2.417         | 591          | 117          | —          | —          | —          | —         | —         | —         | —               | 3.499         | 3.950  |
| 4 . . . . .                                | 220   | 2.755         | 734          | 155          | 70         | —          | —          | —         | —         | —         | —               | 3.934         | 4.968  |
| 5 . . . . .                                | 110   | 1.980         | 681          | 221          | 80         | 49         | —          | —         | —         | —         | —               | 3.121         | 4.570  |
| 6 . . . . .                                | 55  | 1.293         | 548          | 215          | 104        | 51         | 29         | —         | —         | —         | —               | 2.295         | 3.879  |
| 7 . . . . .                                | 39  | 817           | 397          | 190          | 88         | 35         | 13         | 17        | —         | —         | —               | 1.591         | 2.885  |
| 8 . . . . .                                | 12  | 428           | 240          | 138          | 79         | 40         | 18         | 9         | 9         | —         | —               | 973           | 2.081  |
| 9 . . . . .                                | 7   | 238           | 190          | 134          | 59         | 38         | 23         | 12        | 7         | 3         | 27              | 711           | 1.751  |
| 10 . . . . .                               | 3   | 114           | 96           | 71           | 39         | 14         | 12         | 8         | 3         | 9         | 81              | 369           | 978  |
| 11 . . . . .                               | —   | 45            | 52           | 38           | 32         | 13         | 12         | 8         | 1         | 2         | 18              | 203           | 610  |
| 12 . . . . .                               | —   | 14            | 10           | 14           | 12         | 9          | 3          | 2         | —         | 6         | 55              | 70            | 256  |
| 13 . . . . .                               | —   | 4             | 5            | 3            | 1          | 7          | 4          | 5         | 3         | 2         | 19              | 34            | 164  |
| 14 . . . . .                               | —   | 1             | —            | 2            | 4          | —          | 1          | —         | 1         | 1         | 10              | 10            | 47   |
| 15 . . . . .                               | —   | —             | —            | —            | 2          | —          | 1          | —         | 1         | 4         | 40              | 9             | 65   |
| 16 . . . . .                               | —   | —             | —            | 1            | —          | 1          | 1          | —         | 1         | 3         | 30              | 7             | 52   |
| 17 . . . . .                               | —   | —             | —            | —            | —          | —          | —          | —         | 1         | 2         | 21              | 3             | 29   |
| 18 . . . . .                               | —   | —             | —            | —            | —          | —          | 1          | 1         | —         | —         | —               | 2             | 13   |
| 19 . . . . .                               | —   | —             | —            | —            | —          | —          | —          | —         | —         | 2         | 22              | 2             | 22   |
| 20 . . . . .                               | —   | —             | —            | —            | —          | —          | —          | —         | —         | 1         | 9               | 1             | 9  |
| 21 . . . . .                               | —   | —             | —            | —            | —          | —          | —          | —         | —         | —         | —               | —             | —  |
| 22 . . . . .                               | —   | —             | —            | —            | —          | —          | —          | —         | —         | —         | —               | —             | —  |
| 23 . . . . .                               | —   | —             | —            | —            | —          | —          | —          | —         | —         | —         | —               | —             | —  |
| 24 . . . . .                               | —   | —             | —            | —            | —          | —          | —          | —         | —         | 2         | 23              | 2             | 23   |
| <b>TOTALE . . .</b>                        | <b>2.219</b>  | <b>12.441</b> | <b>3.888</b> | <b>1.300</b> | <b>565</b> | <b>257</b> | <b>118</b> | <b>62</b> | <b>27</b> | <b>37</b> | <b>355</b>      | <b>20.914</b> | <b>29.375</b>  |

## C O M U N E

Segue TAV. 7 — Famiglie per ampiezza e numero di componenti in condizione professionale e per circoscrizione comunale

| AMPIEZZA<br>DELLE FAMIGLIE<br>(componenti) | FAMIGLIE CON COMPONENTI IN CONDIZIONE PROFESSIONALE |               |              |              |            |            |           |           |          |          |                 | TOTALE        |  |
|--|---|---------------|--------------|--------------|------------|------------|-----------|-----------|----------|----------|-----------------|---------------|--|
|  | 0   | 1             | 2            | 3            | 4          | 5          | 6         | 7         | 8        | 9 e più  |                 | Famiglie      | Compo-<br>nenti in<br>condizio-<br>ne profes-<br>sionale |
|  |   |               |              |              |            |            |           |           |          | famiglie | compo-<br>nenti |               |  |
| <b>CENTRO PRINCIPALE</b>                   |   |               |              |              |            |            |           |           |          |          |                 |               |  |
| 1 . . . . .                                | 574   | 448           | —            | —            | —          | —          | —         | —         | —        | —        | —               | 1.022         | 448  |
| 2 . . . . .                                | 795   | 1.530         | 187          | —            | —          | —          | —         | —         | —        | —        | —               | 2.512         | 1.904  |
| 3 . . . . .                                | 372   | 2.224         | 397          | 54           | —          | —          | —         | —         | —        | —        | —               | 3.047         | 3.180  |
| 4 . . . . .                                | 220   | 2.551         | 507          | 105          | 19         | —          | —         | —         | —        | —        | —               | 3.402         | 3.956  |
| 5 . . . . .                                | 109   | 1.854         | 551          | 177          | 46         | 8          | —         | —         | —        | —        | —               | 2.745         | 3.711  |
| 6 . . . . .                                | 55  | 1.228         | 460          | 178          | 67         | 11         | 2         | —         | —        | —        | —               | 2.001         | 3.017  |
| 7 . . . . .                                | 39  | 794           | 347          | 165          | 58         | 15         | 2         | 4         | —        | —        | —               | 1.424         | 2.330  |
| 8 . . . . .                                | 12  | 417           | 220          | 122          | 60         | 24         | 7         | —         | 1        | —        | —               | 863           | 1.633  |
| 9 . . . . .                                | 7   | 233           | 182          | 120          | 45         | 22         | 8         | 4         | —        | —        | —               | 621           | 1.323  |
| 10 . . . . .                               | 2   | 111           | 92           | 62           | 33         | 5          | 5         | 3         | —        | 1        | 9               | 314           | 698  |
| 11 . . . . .                               | —   | 45            | 50           | 36           | 27         | 6          | 9         | 1         | —        | —        | —               | 174           | 452  |
| 12 . . . . .                               | —   | 14            | 9            | 14           | 12         | 7          | 1         | 2         | —        | 1        | 9               | 60            | 186  |
| 13 . . . . .                               | —   | 4             | 5            | 3            | 1          | 3          | 1         | 1         | —        | —        | —               | 18            | 55   |
| 14 . . . . .                               | —   | 1             | —            | 2            | 3          | —          | 1         | —         | 1        | —        | —               | 8             | 33   |
| 15 . . . . .                               | —   | —             | —            | 1            | 2          | —          | 1         | —         | —        | —        | —               | 4             | 17   |
| 16 . . . . .                               | —   | —             | —            | 1            | —          | 1          | —         | —         | —        | —        | —               | 2             | 8  |
| 17 . . . . .                               | —   | —             | —            | —            | —          | —          | —         | —         | —        | —        | —               | —             | —  |
| 18 . . . . .                               | —   | —             | —            | —            | —          | —          | 1         | —         | —        | —        | —               | 1             | 6  |
| 19 . . . . .                               | —   | —             | —            | —            | —          | —          | —         | —         | —        | —        | —               | —             | —  |
| 20 . . . . .                               | —   | —             | —            | —            | —          | —          | —         | —         | —        | —        | —               | —             | —  |
| 21 . . . . .                               | —   | —             | —            | —            | —          | —          | —         | —         | —        | —        | —               | —             | —  |
| 22 . . . . .                               | —   | —             | —            | —            | —          | —          | —         | —         | —        | —        | —               | —             | —  |
| 23 . . . . .                               | —   | —             | —            | —            | —          | —          | —         | —         | —        | —        | —               | —             | —  |
| 24 . . . . .                               | —   | —             | —            | —            | —          | —          | —         | —         | —        | —        | —               | —             | —  |
| <b>TOTALE . . .</b>                        | <b>2.185</b>  | <b>11.454</b> | <b>3.007</b> | <b>1.040</b> | <b>373</b> | <b>102</b> | <b>38</b> | <b>15</b> | <b>2</b> | <b>2</b> | <b>18</b>       | <b>18.218</b> | <b>22.957</b>  |

**RESTANTE TERRITORIO COMUNALE**

|                     |           |            |            |            |            |            |           |           |           |           |            |              |              |
|---------------------|-----------|------------|------------|------------|------------|------------|-----------|-----------|-----------|-----------|------------|--------------|--------------|
| 1 . . . . .         | 8         | 221        | —          | —          | —          | —          | —         | —         | —         | —         | —          | 229          | 221          |
| 2 . . . . .         | 22        | 136        | 157        | —          | —          | —          | —         | —         | —         | —         | —          | 315          | 450          |
| 3 . . . . .         | 2         | 193        | 194        | 63         | —          | —          | —         | —         | —         | —         | —          | 452          | 770          |
| 4 . . . . .         | —         | 204        | 227        | 50         | 51         | —          | —         | —         | —         | —         | —          | 532          | 1.012        |
| 5 . . . . .         | 1         | 126        | 130        | 44         | 34         | 41         | —         | —         | —         | —         | —          | 376          | 859          |
| 6 . . . . .         | —         | 65         | 88         | 37         | 37         | 40         | 27        | —         | —         | —         | —          | 294          | 862          |
| 7 . . . . .         | —         | 23         | 50         | 25         | 25         | 20         | 11        | 13        | —         | —         | —          | 167          | 555          |
| 8 . . . . .         | —         | 11         | 20         | 16         | 19         | 16         | 11        | 9         | 8         | —         | —          | 110          | 448          |
| 9 . . . . .         | —         | 5          | 8          | 14         | 14         | 16         | 15        | 8         | 7         | 3         | 27         | 90           | 428          |
| 10 . . . . .        | 1         | 3          | 4          | 9          | 6          | 9          | 7         | 5         | 3         | 8         | 72         | 55           | 280          |
| 11 . . . . .        | —         | —          | 2          | 2          | 5          | 7          | 3         | 7         | 1         | 2         | 18         | 29           | 158          |
| 12 . . . . .        | —         | —          | 1          | —          | —          | 2          | 2         | —         | —         | 5         | 46         | 10           | 70           |
| 13 . . . . .        | —         | —          | —          | —          | —          | 4          | 3         | 4         | 3         | 2         | 19         | 16           | 109          |
| 14 . . . . .        | —         | —          | —          | —          | 1          | —          | —         | —         | —         | 1         | 10         | 2            | 14           |
| 15 . . . . .        | —         | —          | —          | —          | —          | —          | —         | —         | 1         | 4         | 40         | 5            | 48           |
| 16 . . . . .        | —         | —          | —          | —          | —          | —          | 1         | —         | 1         | 3         | 30         | 5            | 44           |
| 17 . . . . .        | —         | —          | —          | —          | —          | —          | —         | —         | 1         | 2         | 21         | 3            | 29           |
| 18 . . . . .        | —         | —          | —          | —          | —          | —          | —         | 1         | —         | —         | —          | 1            | 7            |
| 19 . . . . .        | —         | —          | —          | —          | —          | —          | —         | —         | —         | 2         | 22         | 2            | 22           |
| 20 . . . . .        | —         | —          | —          | —          | —          | —          | —         | —         | —         | 1         | 9          | 1            | 9            |
| 21 . . . . .        | —         | —          | —          | —          | —          | —          | —         | —         | —         | —         | —          | —            | —            |
| 22 . . . . .        | —         | —          | —          | —          | —          | —          | —         | —         | —         | —         | —          | —            | —            |
| 23 . . . . .        | —         | —          | —          | —          | —          | —          | —         | —         | —         | —         | —          | —            | —            |
| 24 . . . . .        | —         | —          | —          | —          | —          | —          | —         | —         | —         | 2         | 23         | 2            | 23           |
| <b>TOTALE . . .</b> | <b>34</b> | <b>987</b> | <b>881</b> | <b>260</b> | <b>192</b> | <b>155</b> | <b>80</b> | <b>47</b> | <b>25</b> | <b>35</b> | <b>337</b> | <b>2.696</b> | <b>6.418</b> |

TAV. 8 — Abitazioni occupate e non occupate, altri alloggi e relativi occupanti, per circoscrizione comunale

| CIRCOSCRIZIONI COMUNALI       | ABITAZIONI OCCUPATE |               |                   |               |                          |                       | ABITAZIONI NON OCCUPATE |              |                                       | ALTRI ALLOGGI |               |
|-------------------------------|---------------------|---------------|-------------------|---------------|--------------------------|-----------------------|-------------------------|--------------|---------------------------------------|---------------|---------------|
|                               | N                   | Stanze        |                   | Occupanti     | Numero medio             |                       | N                       | Stanze       | Numero medio di stanze per abitazione | N             | Occupanti     |
|                               |                     | totale        | ad uso abitazione |               | di stanze per abitazione | di persone per stanza |                         |              |                                       |               |               |
| Foggia . . . . .              | 14.496              | 34.535        | 34.082            | 76.916        | 2,4                      | 2,3                   | 479                     | 1.394        | 2,9                                   | 2.146         | 10.040        |
| Centro Urbano . . . . .       | 13.862              | 32.981        | 32.574            | 73.285        | 2,4                      | 2,2                   | 425                     | 1.254        | 3,0                                   | 2.101         | 9.858         |
| Quartieri . . . . .           |                     |               |                   |               |                          |                       |                         |              |                                       |               |               |
| Centrale . . . . .            | 751                 | 2.031         | 1.954             | 3.589         | 2,7                      | 1,8                   | 10                      | 39           | 3,9                                   | 72            | 335           |
| Giannone . . . . .            | 2.001               | 4.518         | 4.470             | 10.282        | 2,3                      | 2,3                   | 36                      | 76           | 2,1                                   | 102           | 404           |
| San Lorenzo . . . . .         | 769                 | 1.648         | 1.642             | 3.574         | 2,1                      | 2,2                   | 30                      | 63           | 2,1                                   | 127           | 655           |
| Parisi . . . . .              | 1.236               | 2.255         | 2.239             | 6.259         | 1,8                      | 2,8                   | 23                      | 42           | 1,8                                   | 138           | 742           |
| Carmine . . . . .             | 910                 | 1.910         | 1.892             | 4.786         | 2,1                      | 2,5                   | 20                      | 53           | 2,7                                   | 129           | 657           |
| Cattedrale . . . . .          | 1.317               | 2.978         | 2.898             | 6.733         | 2,3                      | 2,3                   | 20                      | 64           | 3,2                                   | 159           | 770           |
| Manzoni . . . . .             | 607                 | 1.204         | 1.188             | 3.092         | 2,0                      | 2,6                   | 20                      | 38           | 1,9                                   | 141           | 672           |
| San Giovanni . . . . .        | 553                 | 1.143         | 1.133             | 2.860         | 2,1                      | 2,5                   | 18                      | 41           | 2,3                                   | 86            | 426           |
| Ferrovia . . . . .            | 1.491               | 4.863         | 4.805             | 8.164         | 3,3                      | 1,7                   | 24                      | 82           | 3,4                                   | 290           | 1.307         |
| Degli Studi . . . . .         | 387                 | 1.197         | 1.184             | 2.099         | 3,1                      | 1,8                   | 4                       | 9            | 2,3                                   | 87            | 414           |
| Delle Puglie . . . . .        | 375                 | 1.075         | 1.053             | 1.897         | 2,9                      | 1,8                   | 13                      | 40           | 3,1                                   | 76            | 339           |
| Mazzini . . . . .             | 1.029               | 2.945         | 2.937             | 5.959         | 2,9                      | 2,0                   | 142                     | 514          | 3,6                                   | 53            | 217           |
| Camporeale . . . . .          | 200                 | 370           | 367               | 1.135         | 1,9                      | 3,1                   | 4                       | 12           | 3,0                                   | 28            | 148           |
| Dei Preti . . . . .           | 802                 | 1.870         | 1.852             | 4.913         | 2,3                      | 2,7                   | 40                      | 151          | 3,8                                   | 84            | 390           |
| Delle Croci . . . . .         | 1.060               | 2.035         | 2.028             | 6.006         | 1,9                      | 3,0                   | 11                      | 18           | 1,6                                   | 44            | 193           |
| Industriale . . . . .         | 52                  | 121           | 114               | 284           | 2,3                      | 2,5                   | 3                       | 5            | 1,7                                   | 45            | 165           |
| Rioni . . . . .               |                     |               |                   |               |                          |                       |                         |              |                                       |               |               |
| Casermette . . . . .          | 117                 | 196           | 196               | 541           | 1,7                      | 2,8                   | 7                       | 7            | 1,0                                   | 413           | 1.966         |
| Diaz . . . . .                | 205                 | 622           | 622               | 1.112         | 3,0                      | 1,8                   | —                       | —            | —                                     | 27            | 58            |
| Restante territorio . . . . . | 634                 | 1.554         | 1.508             | 3.631         | 2,5                      | 2,4                   | 54                      | 140          | 2,6                                   | 45            | 182           |
| La Rocca - Duanera . . . . .  | 169                 | 570           | 556               | 1.162         | 3,4                      | 2,1                   | 22                      | 75           | 3,4                                   | 20            | 79            |
| Rione Arpi Nova . . . . .     | 133                 | 486           | 486               | 932           | 3,7                      | 1,9                   | 26                      | 70           | 2,7                                   | 39            | 104           |
| Tavernola . . . . .           | 123                 | 457           | 452               | 900           | 3,7                      | 2,0                   | 17                      | 41           | 2,4                                   | 24            | 50            |
| Incoronata . . . . .          | 298                 | 1.347         | 1.289             | 2.780         | 4,5                      | 2,1                   | 8                       | 19           | 2,4                                   | 3             | 12            |
| Segezia . . . . .             | 285                 | 946           | 920               | 2.580         | 3,3                      | 2,8                   | 4                       | 8            | 2,0                                   | 25            | 88            |
| <b>COMUNE . . . . .</b>       | <b>15.504</b>       | <b>38.341</b> | <b>37.785</b>     | <b>85.170</b> | <b>2,5</b>               | <b>2,3</b>            | <b>556</b>              | <b>1.607</b> | <b>2,9</b>                            | <b>2.257</b>  | <b>10.373</b> |

TAV. 9 — Unità locali e addetti, per circoscrizione comunale e rami di attività economica

| CIRCOSCRIZIONI COMUNALI       | INDUSTRIE ESTRATTIVE |          | INDUSTRIE MANIFATTURIERE |              | COSTRUZIONI E IMPIANTI |              | ELETTRICITÀ GAS E ACQUA |            | COMMERCIO    |              | TRASPORTI E COMUNICAZIONI |              | CREDITO E ASSICURAZIONE |            | SERVIZI VARI |            | TOTALE       |               |
|-------------------------------|----------------------|----------|--------------------------|--------------|------------------------|--------------|-------------------------|------------|--------------|--------------|---------------------------|--------------|-------------------------|------------|--------------|------------|--------------|---------------|
|                               | N                    | Ad-detti | N                        | Ad-detti     | N                      | Ad-detti     | N                       | Ad-detti   | N            | Ad-detti     | N                         | Ad-detti     | N                       | Ad-detti   | N            | Ad-detti   | N            | Ad-detti      |
|                               | Foggia . . . . .     | —        | —                        | 586          | 3.999                  | 49           | 1.098                   | 6          | 239          | 1.342        | 2.855                     | 160          | 2.966                   | 30         | 346          | 107        | 485          | 2.280         |
| Centro Urbano . . . . .       | —                    | —        | 582                      | 3.979        | 49                     | 1.098        | 6                       | 239        | 1.340        | 2.852        | 160                       | 2.966        | 30                      | 346        | 107          | 485        | 2.274        | 11.965        |
| Quartieri . . . . .           |                      |          |                          |              |                        |              |                         |            |              |              |                           |              |                         |            |              |            |              |               |
| Centrale . . . . .            | —                    | —        | 63                       | 168          | 3                      | 13           | —                       | —          | 269          | 721          | 6                         | 15           | 10                      | 221        | 17           | 49         | 368          | 1.187         |
| Giannone . . . . .            | —                    | —        | 60                       | 126          | 2                      | 15           | —                       | —          | 143          | 227          | 6                         | 34           | 2                       | 4          | 15           | 46         | 228          | 452           |
| San Lorenzo . . . . .         | —                    | —        | 38                       | 90           | 1                      | 23           | —                       | —          | 91           | 208          | 3                         | 3            | 4                       | 14         | 11           | 171        | 148          | 509           |
| Parisi . . . . .              | —                    | —        | 54                       | 114          | 1                      | 17           | 1                       | 69         | 102          | 160          | 8                         | 9            | 3                       | 6          | 8            | 14         | 177          | 359           |
| Carmine . . . . .             | —                    | —        | 42                       | 119          | 3                      | 7            | —                       | —          | 57           | 79           | 5                         | 7            | 3                       | 51         | 6            | 12         | 116          | 275           |
| Cattedrale . . . . .          | —                    | —        | 89                       | 179          | 8                      | 148          | —                       | —          | 191          | 376          | 9                         | 17           | 4                       | 22         | 18           | 73         | 319          | 815           |
| Manzoni . . . . .             | —                    | —        | 35                       | 62           | 3                      | 19           | —                       | —          | 153          | 265          | 4                         | 10           | 1                       | 3          | 5            | 12         | 201          | 371           |
| San Giovanni . . . . .        | —                    | —        | 42                       | 188          | 2                      | 74           | 2                       | 65         | 39           | 86           | 16                        | 25           | —                       | —          | —            | —          | 101          | 438           |
| Ferrovia . . . . .            | —                    | —        | 45                       | 182          | 10                     | 327          | 2                       | 88         | 130          | 430          | 27                        | 2.715        | 3                       | 25         | 18           | 89         | 235          | 3.856         |
| Degli Studi . . . . .         | —                    | —        | 1                        | 1            | 1                      | 4            | —                       | —          | 6            | 14           | —                         | —            | —                       | —          | 1            | 2          | 9            | 21            |
| Delle Puglie . . . . .        | —                    | —        | 12                       | 37           | 2                      | 40           | 1                       | 17         | 13           | 21           | 2                         | 2            | —                       | —          | 1            | 1          | 31           | 118           |
| Mazzini . . . . .             | —                    | —        | 15                       | 43           | 3                      | 105          | —                       | —          | 21           | 33           | 5                         | 12           | —                       | —          | 2            | 6          | 46           | 199           |
| Camporeale . . . . .          | —                    | —        | 10                       | 31           | —                      | —            | —                       | —          | 7            | 14           | 9                         | 10           | —                       | —          | —            | —          | 26           | 55            |
| Dei Preti . . . . .           | —                    | —        | 27                       | 76           | 6                      | 54           | —                       | —          | 44           | 82           | 11                        | 19           | —                       | —          | 2            | 4          | 90           | 235           |
| Delle Croci . . . . .         | —                    | —        | 34                       | 202          | —                      | —            | —                       | —          | 43           | 78           | 47                        | 51           | —                       | —          | 2            | 5          | 126          | 336           |
| Industriale . . . . .         | —                    | —        | 3                        | 116          | 1                      | 1            | —                       | —          | 6            | 11           | —                         | —            | —                       | —          | —            | —          | 10           | 128           |
| Rioni . . . . .               |                      |          |                          |              |                        |              |                         |            |              |              |                           |              |                         |            |              |            |              |               |
| Casermette . . . . .          | —                    | —        | 9                        | 44           | 2                      | 57           | —                       | —          | 17           | 27           | 1                         | 36           | —                       | —          | —            | —          | 29           | 164           |
| Diaz . . . . .                | —                    | —        | 3                        | 2.201        | 1                      | 194          | —                       | —          | 8            | 20           | 1                         | 1            | —                       | —          | 1            | 1          | 14           | 2.417         |
| Restante territorio . . . . . | —                    | —        | 4                        | 20           | —                      | —            | —                       | —          | 2            | 3            | —                         | —            | —                       | —          | —            | —          | 6            | 23            |
| La Rocca - Duanera . . . . .  | —                    | —        | —                        | —            | —                      | —            | —                       | —          | —            | —            | —                         | —            | —                       | —          | —            | —          | —            | —             |
| Rione Arpi Nova . . . . .     | —                    | —        | 1                        | 2            | —                      | —            | —                       | —          | 4            | 20           | —                         | —            | —                       | —          | —            | —          | 5            | 22            |
| Tavernola . . . . .           | —                    | —        | —                        | —            | —                      | —            | —                       | —          | 1            | 2            | —                         | —            | —                       | —          | —            | —          | 1            | 2             |
| Incoronata . . . . .          | —                    | —        | 3                        | 3            | —                      | —            | —                       | —          | 6            | 9            | —                         | —            | —                       | —          | 1            | 2          | 10           | 14            |
| Segezia . . . . .             | —                    | —        | 1                        | —            | —                      | —            | —                       | —          | 1            | 1            | —                         | —            | —                       | —          | 1            | 1          | 3            | 3             |
| Cervaro . . . . .             | —                    | —        | 8                        | 13           | —                      | —            | —                       | —          | 3            | 5            | —                         | —            | —                       | —          | 1            | 1          | 12           | 19            |
| <b>COMUNE . . . . .</b>       | <b>—</b>             | <b>—</b> | <b>599</b>               | <b>4.018</b> | <b>49</b>              | <b>1.098</b> | <b>6</b>                | <b>239</b> | <b>1.357</b> | <b>2.892</b> | <b>160</b>                | <b>2.966</b> | <b>30</b>               | <b>346</b> | <b>110</b>   | <b>489</b> | <b>2.311</b> | <b>12.048</b> |

Comune di LECCE

TAV. 1 — Superficie territoriale, popolazione residente per sesso, densità, per circoscrizione comunale

| CIRCOSCRIZIONI COMUNALI         | SUPERFICIE TERRITORIALE<br>ha | POPOLAZIONE RESIDENTE |               |               | DENSITÀ<br>ab./ha |
|---------------------------------|-------------------------------|-----------------------|---------------|---------------|-------------------|
|                                 |                               | M                     | F             | MF            |                   |
| <b>Centro Urbano</b> . . . . .  | <b>388,00</b>                 | <b>26.839</b>         | <b>30.098</b> | <b>56.937</b> | <b>146,7</b>      |
| Vecchio Centro Urbano . . . . . | 87,33                         | 9.056                 | 10.909        | *19.965       | 228,6             |
| Rione Pizziniaco . . . . .      | 35,51                         | 3.112                 | 3.085         | 6.197         | 174,5             |
| Rione Ferrovia . . . . .        | 87,70                         | 2.240                 | 2.661         | 4.901         | 55,9              |
| Rione Porta Rudiae . . . . .    | 47,00                         | 3.984                 | 3.952         | 7.936         | 168,9             |
| Rione Porta Napoli . . . . .    | 32,40                         | 2.666                 | 2.965         | 5.631         | 173,8             |
| Rione Santa Rosa . . . . .      | 25,90                         | 1.635                 | 1.695         | 3.330         | 128,6             |
| Rione Fulgenzio . . . . .       | 36,58                         | 1.581                 | 1.720         | 3.301         | 90,2              |
| Rione San Pasquale . . . . .    | 35,58                         | 2.565                 | 3.111         | 5.676         | 159,5             |
| <b>Zona Rurale</b> . . . . .    | <b>23.453,00</b>              | <b>3.570</b>          | <b>3.324</b>  | <b>6.894</b>  | —                 |
| <b>COMUNE</b> . . . . .         | <b>23.841,00</b>              | <b>30.409</b>         | <b>33.422</b> | <b>63.831</b> | <b>2,7</b>        |

TAV. 2 — Altitudine e popolazione residente del comune, delle frazioni geografiche e delle località abitate

| FRAZIONI<br>Centri<br>Nuclei | Alti-<br>tudine<br>m | Popo-<br>lazione<br>residente | FRAZIONI<br>Centri<br>Nuclei    | Alti-<br>tudine<br>m | Popo-<br>lazione<br>residente | FRAZIONI<br>Centri<br>Nuclei | Alti-<br>tudine<br>m | Popo-<br>lazione<br>residente |
|------------------------------|----------------------|-------------------------------|---------------------------------|----------------------|-------------------------------|------------------------------|----------------------|-------------------------------|
| <b>LECCE</b> . . . . .       | <b>62</b><br>0       | <b>63.831</b>                 | Case Centonze . . . . .         | 45                   | 115                           | Villa Convento (b) . . . . . | 29                   | 326                           |
| Lecce * . . . . .            | 51                   | 56.937                        | Frigole . . . . .               | 5                    | 49                            | Villa Mellone . . . . .      | 40                   | 30                            |
| Borgo Pace . . . . .         | 34                   | 440                           | Masseria Fiori Grandi . . . . . | 45                   | 47                            | Case sparse . . . . .        | —                    | 5.087                         |
| Borgo Piave . . . . .        | 22                   | 207                           | Masseria Nuova . . . . .        | 39                   | 48                            |                              |                      |                               |
| Borgo San Nicola . . . . .   | 47                   | 317                           | Monte Grappa . . . . .          | 3                    | 60                            |                              |                      |                               |
|                              |                      |                               | San Cataldo . . . . .           | 2                    | 68                            |                              |                      |                               |
|                              |                      |                               | San Ligorio . . . . .           | 35                   | 90                            |                              |                      |                               |
|                              |                      |                               | Sans Souci (a) . . . . .        | 26                   | 10                            |                              |                      |                               |
|                              |                      |                               |                                 |                      |                               | <b>COMUNE</b> . . . . .      | <b>62</b><br>0       | <b>63.831</b>                 |

(a) Nucleo speciale: orfanotrofo. — (b) Nucleo diviso con il comune di Novoli.

TAV. 3 — Popolazione residente per sesso, età e stato civile

| ETÀ<br>(anni)      | MASCHI       |           |        |                     |            |              | FEMMINE      |           |        |                     |            |              | TOTALE       |
|--------------------|--------------|-----------|--------|---------------------|------------|--------------|--------------|-----------|--------|---------------------|------------|--------------|--------------|
|                    | Celibi       | Coniugati | Vedovi | Separati legalmente | Divorziati | Totale       | Nubili       | Coniugate | Vedove | Separate legalmente | Divorziate | Totale       |              |
| 1 . . . . .        | 621          | —         | —      | —                   | —          | 621          | 596          | —         | —      | —                   | —          | 596          | 1.217        |
| 2 . . . . .        | 634          | —         | —      | —                   | —          | 634          | 574          | —         | —      | —                   | —          | 574          | 1.208        |
| 3 . . . . .        | 630          | —         | —      | —                   | —          | 630          | 602          | —         | —      | —                   | —          | 602          | 1.232        |
| 4 . . . . .        | 635          | —         | —      | —                   | —          | 635          | 634          | —         | —      | —                   | —          | 634          | 1.269        |
| 5 . . . . .        | 643          | —         | —      | —                   | —          | 643          | 662          | —         | —      | —                   | —          | 662          | 1.305        |
| fino a 5 . . . . . | <b>3.163</b> | —         | —      | —                   | —          | <b>3.163</b> | <b>3.068</b> | —         | —      | —                   | —          | <b>3.068</b> | <b>6.231</b> |
| 6 . . . . .        | 612          | —         | —      | —                   | —          | 612          | 571          | —         | —      | —                   | —          | 571          | 1.183        |
| 7 . . . . .        | 587          | —         | —      | —                   | —          | 587          | 546          | —         | —      | —                   | —          | 546          | 1.133        |
| 8 . . . . .        | 574          | —         | —      | —                   | —          | 574          | 564          | —         | —      | —                   | —          | 564          | 1.138        |
| 9 . . . . .        | 558          | —         | —      | —                   | —          | 558          | 572          | —         | —      | —                   | —          | 572          | 1.130        |
| 10 . . . . .       | 603          | —         | —      | —                   | —          | 603          | 568          | —         | —      | —                   | —          | 568          | 1.171        |
| 5-10 . . . . .     | <b>2.934</b> | —         | —      | —                   | —          | <b>2.934</b> | <b>2.821</b> | —         | —      | —                   | —          | <b>2.821</b> | <b>5.755</b> |
| 11 . . . . .       | 561          | —         | —      | —                   | —          | 561          | 550          | —         | —      | —                   | —          | 550          | 1.111        |
| 12 . . . . .       | 642          | —         | —      | —                   | —          | 642          | 608          | —         | —      | —                   | —          | 608          | 1.250        |
| 13 . . . . .       | 599          | —         | —      | —                   | —          | 599          | 643          | —         | —      | —                   | —          | 643          | 1.242        |
| 14 . . . . .       | 632          | —         | —      | —                   | —          | 632          | 647          | —         | —      | —                   | —          | 647          | 1.279        |
| 15 . . . . .       | 552          | 1         | —      | —                   | —          | 553          | 604          | 4         | —      | —                   | —          | 608          | 1.161        |
| 10-15 . . . . .    | <b>2.986</b> | <b>1</b>  | —      | —                   | —          | <b>2.987</b> | <b>3.052</b> | <b>4</b>  | —      | —                   | —          | <b>3.056</b> | <b>6.043</b> |



Segue Tav. 3 — Popolazione residente per sesso, età e stato civile

| ETÀ<br>(anni)           | MASCHI        |               |            |                     |            |               | FEMMINE       |               |              |                     |            |               | TOTALE        |
|-------------------------|---------------|---------------|------------|---------------------|------------|---------------|---------------|---------------|--------------|---------------------|------------|---------------|---------------|
|                         | Celibi        | Coniugati     | Vedovi     | Separati legalmente | Divorziati | Totale        | Nubili        | Coniugate     | Vedove       | Separate legalmente | Divorziate | Totale        |               |
| 16 . . . . .            | 550           | —             | —          | —                   | —          | 551           | 570           | 2             | —            | —                   | —          | 572           | 1.123         |
| 17 . . . . .            | 589           | 1             | —          | —                   | —          | 589           | 614           | 5             | —            | —                   | —          | 619           | 1.208         |
| 18 . . . . .            | 581           | 1             | —          | —                   | —          | 582           | 570           | 18            | —            | —                   | —          | 588           | 1.170         |
| 19 . . . . .            | 547           | 4             | —          | —                   | —          | 551           | 555           | 39            | 1            | —                   | —          | 595           | 1.146         |
| 20 . . . . .            | 545           | 8             | —          | —                   | —          | 553           | 526           | 56            | —            | —                   | —          | 582           | 1.135         |
| 15-20 . . . . .         | 2.812         | 14            | —          | —                   | —          | 2.826         | 2.835         | 120           | 1            | —                   | —          | 2.956         | 5.782         |
| 21 . . . . .            | 540           | 15            | —          | —                   | —          | 555           | 540           | 95            | 2            | 1                   | —          | 638           | 1.193         |
| 22 . . . . .            | 548           | 40            | —          | —                   | —          | 588           | 505           | 133           | 3            | —                   | —          | 641           | 1.229         |
| 23 . . . . .            | 504           | 42            | —          | 1                   | —          | 547           | 420           | 186           | 2            | —                   | —          | 608           | 1.155         |
| 24 . . . . .            | 471           | 84            | —          | —                   | —          | 555           | 392           | 206           | —            | 1                   | —          | 599           | 1.154         |
| 25 . . . . .            | 447           | 113           | 3          | 3                   | —          | 566           | 326           | 236           | 2            | 5                   | —          | 569           | 1.135         |
| 20-25 . . . . .         | 2.510         | 294           | 3          | 4                   | —          | 2.811         | 2.183         | 856           | 9            | 7                   | —          | 3.055         | 5.866         |
| 26 . . . . .            | 355           | 134           | 2          | —                   | —          | 491           | 251           | 300           | 2            | 3                   | —          | 586           | 1.077         |
| 27 . . . . .            | 341           | 208           | 1          | 1                   | —          | 551           | 252           | 287           | 2            | 2                   | —          | 543           | 1.094         |
| 28 . . . . .            | 296           | 209           | 1          | 1                   | —          | 507           | 238           | 276           | 4            | 1                   | 1          | 520           | 1.027         |
| 29 . . . . .            | 245           | 250           | 2          | —                   | —          | 497           | 233           | 376           | 14           | 2                   | —          | 625           | 1.122         |
| 30 . . . . .            | 242           | 236           | —          | 3                   | —          | 561           | 195           | 375           | 7            | 4                   | —          | 581           | 1.142         |
| 25-30 . . . . .         | 1.479         | 1.117         | 6          | 5                   | —          | 2.607         | 1.199         | 1.614         | 29           | 13                  | 1          | 2.855         | 5.462         |
| 31 . . . . .            | 174           | 337           | 1          | 1                   | —          | 513           | 163           | 356           | 9            | 3                   | —          | 531           | 1.044         |
| 32 . . . . .            | 157           | 348           | 4          | 1                   | —          | 510           | 175           | 359           | 13           | 4                   | —          | 551           | 1.061         |
| 33 . . . . .            | 83            | 222           | 2          | 1                   | —          | 308           | 93            | 276           | 13           | 1                   | —          | 383           | 691           |
| 34 . . . . .            | 87            | 232           | 1          | 1                   | —          | 321           | 110           | 241           | 10           | 1                   | —          | 362           | 683           |
| 35 . . . . .            | 93            | 277           | 2          | 3                   | —          | 375           | 118           | 271           | 15           | 6                   | —          | 410           | 785           |
| 30-35 . . . . .         | 594           | 1.416         | 10         | 7                   | —          | 2.027         | 659           | 1.503         | 60           | 15                  | —          | 2.237         | 4.264         |
| 36 . . . . .            | 62            | 317           | 2          | 2                   | —          | 383           | 119           | 277           | 13           | 9                   | —          | 418           | 801           |
| 37 . . . . .            | 60            | 359           | 5          | —                   | —          | 424           | 118           | 336           | 17           | 1                   | —          | 472           | 896           |
| 38 . . . . .            | 67            | 370           | 4          | 4                   | —          | 445           | 125           | 336           | 15           | 3                   | —          | 479           | 924           |
| 39 . . . . .            | 67            | 376           | 5          | 2                   | —          | 450           | 137           | 324           | 21           | 5                   | —          | 487           | 937           |
| 40 . . . . .            | 61            | 362           | 2          | 3                   | —          | 428           | 125           | 332           | 24           | 5                   | —          | 486           | 914           |
| 35-40 . . . . .         | 317           | 1.784         | 18         | 11                  | —          | 2.130         | 624           | 1.605         | 90           | 23                  | —          | 2.342         | 4.472         |
| 41 . . . . .            | 56            | 357           | 4          | 3                   | —          | 420           | 95            | 319           | 16           | 2                   | —          | 432           | 852           |
| 42 . . . . .            | 37            | 376           | 4          | 2                   | —          | 419           | 94            | 321           | 27           | 3                   | —          | 445           | 864           |
| 43 . . . . .            | 46            | 330           | 8          | 2                   | —          | 386           | 99            | 286           | 27           | 1                   | —          | 413           | 799           |
| 44 . . . . .            | 37            | 308           | 3          | —                   | —          | 348           | 119           | 300           | 13           | 2                   | —          | 434           | 782           |
| 45 . . . . .            | 38            | 286           | 2          | 3                   | —          | 329           | 84            | 304           | 27           | 1                   | —          | 416           | 745           |
| 40-45 . . . . .         | 214           | 1.657         | 21         | 10                  | —          | 1.902         | 491           | 1.530         | 110          | 9                   | —          | 2.140         | 4.042         |
| 46 . . . . .            | 32            | 321           | 1          | 4                   | —          | 358           | 84            | 295           | 33           | 2                   | —          | 414           | 772           |
| 47 . . . . .            | 36            | 310           | 9          | 2                   | —          | 357           | 94            | 251           | 24           | 5                   | —          | 374           | 731           |
| 48 . . . . .            | 39            | 259           | 6          | 2                   | —          | 306           | 81            | 238           | 38           | 6                   | —          | 363           | 669           |
| 49 . . . . .            | 16            | 292           | 3          | 1                   | —          | 312           | 87            | 257           | 34           | 2                   | —          | 380           | 692           |
| 50 . . . . .            | 28            | 264           | 7          | 1                   | —          | 300           | 63            | 239           | 34           | 3                   | —          | 339           | 639           |
| 45-50 . . . . .         | 151           | 1.446         | 26         | 10                  | —          | 1.633         | 409           | 1.280         | 163          | 13                  | —          | 1.870         | 3.503         |
| 51 . . . . .            | 17            | 267           | 6          | 1                   | —          | 291           | 69            | 202           | 40           | 1                   | —          | 312           | 603           |
| 52 . . . . .            | 18            | 270           | 11         | 6                   | —          | 305           | 74            | 245           | 57           | 2                   | —          | 378           | 683           |
| 53 . . . . .            | 19            | 267           | 8          | 4                   | —          | 298           | 60            | 209           | 50           | 2                   | —          | 321           | 619           |
| 54 . . . . .            | 31            | 230           | 10         | 1                   | —          | 272           | 73            | 227           | 49           | 2                   | —          | 351           | 623           |
| 55 . . . . .            | 20            | 229           | 6          | —                   | —          | 255           | 67            | 202           | 60           | 2                   | —          | 331           | 586           |
| 50-55 . . . . .         | 105           | 1.263         | 41         | 12                  | —          | 1.421         | 343           | 1.085         | 256          | 9                   | —          | 1.638         | 3.114         |
| 56 . . . . .            | 6             | 221           | 6          | 1                   | —          | 234           | 57            | 204           | 60           | —                   | —          | 321           | 555           |
| 57 . . . . .            | 14            | 203           | 6          | —                   | —          | 223           | 69            | 159           | 53           | 3                   | —          | 284           | 507           |
| 58 . . . . .            | 26            | 190           | 7          | 2                   | —          | 215           | 59            | 180           | 49           | 2                   | —          | 290           | 505           |
| 59 . . . . .            | 24            | 189           | 14         | 1                   | —          | 228           | 57            | 168           | 44           | 3                   | —          | 272           | 500           |
| 60 . . . . .            | 11            | 180           | 17         | 2                   | —          | 210           | 42            | 143           | 89           | —                   | —          | 274           | 484           |
| 55-60 . . . . .         | 71            | 983           | 50         | 6                   | —          | 1.110         | 284           | 854           | 295          | 8                   | —          | 1.441         | 2.551         |
| 61 . . . . .            | 20            | 198           | 13         | —                   | —          | 231           | 47            | 145           | 76           | 1                   | —          | 269           | 500           |
| 62 . . . . .            | 11            | 168           | 25         | —                   | —          | 204           | 42            | 174           | 65           | —                   | —          | 281           | 485           |
| 63 . . . . .            | 18            | 185           | 17         | 3                   | —          | 223           | 60            | 141           | 93           | —                   | —          | 294           | 517           |
| 64 . . . . .            | 15            | 148           | 14         | 1                   | —          | 178           | 51            | 144           | 81           | 2                   | —          | 278           | 456           |
| 65 . . . . .            | 10            | 154           | 7          | 1                   | —          | 172           | 40            | 125           | 82           | —                   | —          | 247           | 419           |
| 60-65 . . . . .         | 74            | 853           | 76         | 5                   | —          | 1.008         | 240           | 729           | 397          | 3                   | —          | 1.369         | 2.377         |
| 66 . . . . .            | 7             | 129           | 21         | —                   | —          | 157           | 33            | 87            | 65           | 1                   | —          | 186           | 343           |
| 67 . . . . .            | 14            | 124           | 26         | 5                   | —          | 169           | 38            | 92            | 83           | 2                   | —          | 225           | 394           |
| 68 . . . . .            | 9             | 127           | 27         | 3                   | —          | 166           | 36            | 79            | 89           | —                   | —          | 204           | 370           |
| 69 . . . . .            | 7             | 111           | 15         | 2                   | —          | 135           | 33            | 72            | 87           | —                   | —          | 192           | 327           |
| 70 . . . . .            | 14            | 90            | 28         | 1                   | —          | 133           | 31            | 63            | 86           | —                   | —          | 180           | 313           |
| 65-70 . . . . .         | 51            | 581           | 117        | 11                  | —          | 760           | 171           | 393           | 420          | 3                   | —          | 937           | 1.747         |
| 71 . . . . .            | 12            | 69            | 20         | —                   | —          | 101           | 33            | 55            | 66           | 1                   | —          | 155           | 256           |
| 72 . . . . .            | 11            | 66            | 19         | —                   | —          | 96            | 40            | 59            | 65           | 1                   | —          | 165           | 261           |
| 73 . . . . .            | 11            | 73            | 16         | —                   | —          | 100           | 15            | 38            | 61           | —                   | —          | 114           | 214           |
| 74 . . . . .            | 1             | 69            | 25         | —                   | —          | 95            | 26            | 34            | 81           | —                   | —          | 141           | 236           |
| 75 . . . . .            | 8             | 53            | 34         | 1                   | —          | 96            | 12            | 28            | 76           | —                   | —          | 116           | 212           |
| 70-75 . . . . .         | 43            | 330           | 114        | 1                   | —          | 488           | 126           | 214           | 349          | 2                   | —          | 691           | 1.179         |
| 76 . . . . .            | 8             | 58            | 28         | —                   | —          | 94            | 21            | 36            | 66           | —                   | —          | 123           | 217           |
| 77 . . . . .            | 6             | 44            | 20         | —                   | —          | 70            | 18            | 25            | 67           | —                   | —          | 110           | 180           |
| 78 . . . . .            | 2             | 39            | 18         | —                   | —          | 59            | 11            | 22            | 65           | —                   | —          | 98            | 157           |
| 79 . . . . .            | 2             | 36            | 26         | —                   | —          | 64            | 16            | 13            | 46           | —                   | —          | 75            | 139           |
| 80 . . . . .            | 6             | 29            | 26         | —                   | —          | 61            | 10            | 11            | 36           | —                   | —          | 57            | 118           |
| 75-80 . . . . .         | 24            | 206           | 118        | —                   | —          | 348           | 76            | 107           | 280          | —                   | —          | 463           | 811           |
| 80-85 . . . . .         | 14            | 73            | 80         | 1                   | —          | 168           | 34            | 38            | 172          | —                   | —          | 244           | 412           |
| 85-90 . . . . .         | 5             | 27            | 41         | —                   | —          | 73            | 11            | 10            | 80           | —                   | —          | 101           | 174           |
| 90-95 . . . . .         | 2             | 5             | 6          | —                   | —          | 13            | 2             | —             | 27           | —                   | —          | 29            | 42            |
| 95-100 . . . . .        | —             | —             | —          | —                   | —          | —             | 1             | 1             | 2            | —                   | —          | 4             | 4             |
| oltre 100 . . . . .     | —             | —             | —          | —                   | —          | —             | —             | —             | —            | —                   | —          | —             | —             |
| <b>TOTALE . . . . .</b> | <b>17.549</b> | <b>12.050</b> | <b>727</b> | <b>83</b>           | <b>—</b>   | <b>30.409</b> | <b>18.629</b> | <b>11.943</b> | <b>2.740</b> | <b>109</b>          | <b>1</b>   | <b>33.422</b> | <b>63.831</b> |

TAV. 4 — Popolazione residente per sesso, classe di età e circoscrizione comunale

| CIRCOSCRIZIONI COMUNALI            | E T A (anni compiuti) |              |              |              |              |              |              |              |              |              |              | TOTALE       |               |
|------------------------------------|-----------------------|--------------|--------------|--------------|--------------|--------------|--------------|--------------|--------------|--------------|--------------|--------------|---------------|
|                                    | fino a 6              | 6-10         | 10-14        | 14-18        | 18-21        | 21-25        | 25-35        | 35-45        | 45-55        | 55-60        | 60-65        |              | oltre 65      |
| <b>M A S C H I</b>                 |                       |              |              |              |              |              |              |              |              |              |              |              |               |
| <b>Centro Urbano . . . . .</b>     | <b>3.247</b>          | <b>2.050</b> | <b>2.141</b> | <b>1.933</b> | <b>1.448</b> | <b>1.976</b> | <b>4.129</b> | <b>3.613</b> | <b>2.759</b> | <b>1.004</b> | <b>890</b>   | <b>1.649</b> | <b>26.839</b> |
| Vecchio Centro Urbano . . . . .    | 975                   | 650          | 664          | 612          | 483          | 685          | 1.442        | 1.142        | 968          | 373          | 354          | 708          | 9.056         |
| Rione Pizziniaco . . . . .         | 458                   | 226          | 266          | 227          | 162          | 217          | 487          | 456          | 312          | 90           | 79           | 132          | 3.112         |
| Rione Ferrovia . . . . .           | 296                   | 225          | 207          | 175          | 116          | 180          | 298          | 263          | 209          | 82           | 96           | 93           | 2.240         |
| Rione Porta Rudiae . . . . .       | 512                   | 325          | 329          | 295          | 218          | 276          | 628          | 590          | 384          | 137          | 92           | 198          | 3.984         |
| Rione Porta Napoli . . . . .       | 343                   | 204          | 229          | 192          | 162          | 199          | 393          | 338          | 233          | 93           | 89           | 191          | 2.666         |
| Rione Santa Rosa . . . . .         | 201                   | 131          | 142          | 134          | 84           | 131          | 249          | 210          | 165          | 60           | 50           | 78           | 1.635         |
| Rione Fulgenzio . . . . .          | 188                   | 115          | 133          | 136          | 92           | 124          | 228          | 202          | 167          | 54           | 44           | 98           | 1.581         |
| Rione San Pasquale . . . . .       | 274                   | 174          | 171          | 162          | 131          | 164          | 404          | 412          | 321          | 115          | 86           | 151          | 2.565         |
| <b>Zona rurale . . . . .</b>       | <b>528</b>            | <b>272</b>   | <b>293</b>   | <b>342</b>   | <b>211</b>   | <b>280</b>   | <b>505</b>   | <b>419</b>   | <b>295</b>   | <b>106</b>   | <b>118</b>   | <b>201</b>   | <b>3.570</b>  |
| <b>COMUNE . . . . .</b>            | <b>3.775</b>          | <b>2.322</b> | <b>2.434</b> | <b>2.275</b> | <b>1.659</b> | <b>2.256</b> | <b>4.634</b> | <b>4.032</b> | <b>3.054</b> | <b>1.110</b> | <b>1.008</b> | <b>1.850</b> | <b>30.409</b> |
| <b>F E M M I N E</b>               |                       |              |              |              |              |              |              |              |              |              |              |              |               |
| <b>Centro Urbano . . . . .</b>     | <b>3.148</b>          | <b>1.979</b> | <b>2.127</b> | <b>2.138</b> | <b>1.630</b> | <b>2.127</b> | <b>4.612</b> | <b>4.109</b> | <b>3.293</b> | <b>1.331</b> | <b>1.256</b> | <b>2.343</b> | <b>30.098</b> |
| Vecchio Centro Urbano . . . . .    | 1.002                 | 651          | 685          | 719          | 572          | 723          | 1.564        | 1.497        | 1.266        | 566          | 560          | 1.104        | 10.909        |
| Rione Pizziniaco . . . . .         | 407                   | 250          | 240          | 236          | 176          | 250          | 502          | 398          | 316          | 107          | 80           | 123          | 3.085         |
| Rione Ferrovia . . . . .           | 347                   | 177          | 195          | 188          | 142          | 189          | 430          | 347          | 276          | 118          | 88           | 164          | 2.661         |
| Rione Porta Rudiae . . . . .       | 483                   | 291          | 319          | 310          | 198          | 292          | 628          | 533          | 409          | 133          | 121          | 235          | 3.952         |
| Rione Porta Napoli . . . . .       | 332                   | 190          | 232          | 229          | 184          | 203          | 481          | 361          | 283          | 115          | 115          | 240          | 2.965         |
| Rione Santa Rosa . . . . .         | 183                   | 124          | 131          | 133          | 89           | 129          | 272          | 242          | 155          | 66           | 79           | 92           | 1.695         |
| Rione Fulgenzio . . . . .          | 167                   | 127          | 139          | 124          | 111          | 148          | 275          | 226          | 173          | 70           | 59           | 101          | 1.720         |
| Rione San Pasquale . . . . .       | 227                   | 169          | 186          | 199          | 158          | 193          | 460          | 505          | 415          | 156          | 154          | 289          | 3.111         |
| <b>Zona rurale . . . . .</b>       | <b>491</b>            | <b>271</b>   | <b>321</b>   | <b>249</b>   | <b>185</b>   | <b>290</b>   | <b>480</b>   | <b>373</b>   | <b>270</b>   | <b>110</b>   | <b>113</b>   | <b>171</b>   | <b>3.324</b>  |
| <b>COMUNE . . . . .</b>            | <b>3.639</b>          | <b>2.250</b> | <b>2.448</b> | <b>2.387</b> | <b>1.815</b> | <b>2.417</b> | <b>5.092</b> | <b>4.482</b> | <b>3.563</b> | <b>1.441</b> | <b>1.369</b> | <b>2.519</b> | <b>33.422</b> |
| <b>M A S C H I E F E M M I N E</b> |                       |              |              |              |              |              |              |              |              |              |              |              |               |
| <b>Centro Urbano . . . . .</b>     | <b>6.395</b>          | <b>4.029</b> | <b>4.268</b> | <b>4.071</b> | <b>3.078</b> | <b>4.103</b> | <b>8.741</b> | <b>7.722</b> | <b>6.052</b> | <b>2.335</b> | <b>2.146</b> | <b>3.997</b> | <b>56.937</b> |
| Vecchio Centro Urbano . . . . .    | 1.977                 | 1.301        | 1.349        | 1.331        | 1.055        | 1.408        | 3.006        | 2.639        | 2.234        | 939          | 914          | 1.812        | 19.965        |
| Rione Pizziniaco . . . . .         | 865                   | 476          | 506          | 463          | 338          | 467          | 989          | 854          | 628          | 197          | 159          | 255          | 6.197         |
| Rione Ferrovia . . . . .           | 643                   | 402          | 402          | 363          | 258          | 369          | 728          | 610          | 485          | 200          | 184          | 257          | 4.901         |
| Rione Porta Rudiae . . . . .       | 995                   | 616          | 648          | 605          | 416          | 568          | 1.256        | 1.123        | 793          | 270          | 213          | 433          | 7.936         |
| Rione Porta Napoli . . . . .       | 675                   | 394          | 461          | 421          | 346          | 402          | 874          | 699          | 516          | 208          | 204          | 431          | 5.631         |
| Rione Santa Rosa . . . . .         | 384                   | 255          | 273          | 267          | 173          | 260          | 521          | 452          | 320          | 126          | 129          | 170          | 3.330         |
| Rione Fulgenzio . . . . .          | 355                   | 242          | 272          | 260          | 203          | 272          | 503          | 428          | 340          | 124          | 103          | 199          | 3.301         |
| Rione San Pasquale . . . . .       | 501                   | 343          | 357          | 361          | 239          | 357          | 864          | 917          | 736          | 271          | 240          | 440          | 5.676         |
| <b>Zona rurale . . . . .</b>       | <b>1.019</b>          | <b>543</b>   | <b>614</b>   | <b>591</b>   | <b>396</b>   | <b>570</b>   | <b>985</b>   | <b>792</b>   | <b>565</b>   | <b>216</b>   | <b>231</b>   | <b>372</b>   | <b>6.894</b>  |
| <b>COMUNE . . . . .</b>            | <b>7.414</b>          | <b>4.572</b> | <b>4.882</b> | <b>4.662</b> | <b>3.474</b> | <b>4.673</b> | <b>9.726</b> | <b>8.514</b> | <b>6.617</b> | <b>2.551</b> | <b>2.377</b> | <b>4.369</b> | <b>63.831</b> |

TAV. 5 — Popolazione residente attiva, per sesso, professione, posizione nella professione e rami di attività economica

| N. classificazione | PROFESSIONI<br>—<br>POSIZIONI NELLA PROFESSIONE   | AGRICOLTURA, CACCIA E PESCA |     | INDUSTRIE |     | PUBBLICA AMMINISTRAZIONE |       | ALTRI RAMI |     | TOTALE |       |
|--------------------|---|-----------------------------|-----|-----------|-----|--------------------------|-------|------------|-----|--------|-------|
|                    |   | MF                          | M   | MF        | M   | MF                       | M     | MF         | M   | MF     | M     |
| <b>1</b>           | <b>PROFESSIONI E ARTI LIBERALI E ASSIMILATE</b>   |                             |     |           |     |                          |       |            |     |        |       |
| 1.11               | Insegnanti di scuole medie e superiori . . . . .<br>Imprenditori, liberi professionisti, dirigenti e impiegati  | —                           | —   | —         | —   | 394                      | 205   | —          | —   | 394    | 205   |
| 1.12               | Insegnanti di educazione fisica . . . . .<br>Imprenditori, liberi professionisti, dirigenti e impiegati   | —                           | —   | —         | —   | 24                       | 13    | 4          | 4   | 28     | 17    |
| 1.13               | Maestri elementari, istitutori, precettori . . . . .<br>Imprenditori, liberi professionisti, dirigenti e impiegati  | —                           | —   | —         | —   | 612                      | 114   | —          | —   | 612    | 114   |
| 1.20               | Artisti, letterati, giornalisti, pubblicitari e professioni similari . . . . .<br>Imprenditori, liberi professionisti, dirigenti e impiegati<br>Lavoratori in proprio e coadiuvanti . . . . .   | —                           | —   | 2         | 2   | —                        | —     | 41         | 38  | 43     | 40    |
| 1.30               | Ecclesiastici e religiosi . . . . .<br>Imprenditori, liberi professionisti, dirigenti e impiegati   | —                           | —   | —         | —   | 186                      | 91    | —          | —   | 186    | 91    |
| 1.41               | Medici-chirurghi. . . . .<br>Imprenditori, liberi professionisti, dirigenti e impiegati   | —                           | —   | —         | —   | 163                      | 159   | 1          | 1   | 164    | 160   |
| 1.42               | Ostetriche, infermieri diplomati, assistenti sanitari, vigilatrici scolastiche . . . . .<br>Imprenditori, liberi professionisti, dirigenti e impiegati  | —                           | —   | —         | —   | 79                       | 30    | —          | —   | 79     | 30    |
| 1.43               | Farmacisti. . . . .<br>Imprenditori, liberi professionisti, dirigenti e impiegati<br>Lavoratori in proprio e coadiuvanti . . . . .  | —                           | —   | —         | —   | 27                       | 17    | —          | —   | 27     | 17    |
| 1.51               | Magistrati, avvocati, procuratori legali, notai . . . . .<br>Imprenditori, liberi professionisti, dirigenti e impiegati<br>Lavoratori in proprio e coadiuvanti . . . . .  | —                           | —   | 1         | 1   | 40                       | 40    | 169        | 166 | 210    | 207   |
| 1.52               | Cancellieri, ufficiali giudiziari . . . . .<br>Imprenditori, liberi professionisti, dirigenti e impiegati   | —                           | —   | —         | —   | 35                       | 35    | —          | —   | 35     | 35    |
| 1.61               | Ufficiali dei corpi armati dello Stato, funzionari di polizia e dei servizi di protezione . . . . .<br>Imprenditori, liberi professionisti, dirigenti e impiegati   | —                           | —   | —         | —   | 119                      | 119   | —          | —   | 119    | 119   |
| 1.62               | Sottufficiali dei corpi armati dello Stato, di polizia e dei servizi di protezione . . . . .<br>Imprenditori, liberi professionisti, dirigenti e impiegati  | —                           | —   | —         | —   | 339                      | 339   | —          | —   | 339    | 339   |
| <b>2</b>           | <b>PROFESSIONI AMMINISTRATIVE, TECNICHE E OPERATIVE VARIE</b>   |                             |     |           |     |                          |       |            |     |        |       |
| 2.11               | Amministratori titolari di azienda e amministratori delegati . . . . .<br>Imprenditori, liberi professionisti, dirigenti e impiegati<br>Lavoratori in proprio e coadiuvanti . . . . .   | 161                         | 124 | 134       | 127 | —                        | —     | 114        | 107 | 409    | 358   |
| 2.12               | Amministratori, direttori generali e categorie similari di pubblica amministrazione ed imprese private. . . . .<br>Imprenditori, liberi professionisti, dirigenti e impiegati   | —                           | —   | —         | —   | 4                        | 4     | —          | —   | 4      | 4     |
| 2.13               | Contabili, ragionieri, commercialisti, statistici, impiegati amministrativi e tecnico-amministrativi; stenografi, dattilografi . . . . .<br>Imprenditori, liberi professionisti, dirigenti e impiegati<br>Lavoratori in proprio e coadiuvanti . . . . . | 12                          | 10  | 190       | 128 | 1.312                    | 1.136 | 935        | 814 | 2.449  | 2.088 |
| 2.21               | Agronomi, veterinari, ingegneri, chimici, architetti, geologi. . . . .<br>Imprenditori, liberi professionisti, dirigenti e impiegati  | —                           | —   | 11        | 11  | 23                       | 23    | 50         | 50  | 84     | 84    |
| 2.22               | Periti, ufficiali di macchina e di coperta, piloti, disegnatori, telefonisti e simili . . . . .<br>Imprenditori, liberi professionisti, dirigenti e impiegati   | 19                          | 19  | 31        | 30  | 95                       | 94    | 104        | 83  | 249    | 226   |
| 2.23               | Capitecnici, capi di officina, capistazione e altri impiegati tecnici . . . . .<br>Imprenditori, liberi professionisti, dirigenti e impiegati   | 2                           | 2   | 40        | 39  | 27                       | 25    | 36         | 36  | 105    | 102   |
| 2.31               | Agenti di vendita e di pubblicità, mediatori e simili . . . . .<br>Imprenditori, liberi professionisti, dirigenti e impiegati<br>Lavoratori in proprio e coadiuvanti . . . . .  | —                           | —   | —         | —   | —                        | —     | 145        | 143 | 145    | 143   |
| 2.32               | Piazzisti, viaggiatori di commercio e simili . . . . .<br>Imprenditori, liberi professionisti, dirigenti e impiegati  | —                           | —   | 11        | 10  | 6                        | 6     | 46         | 45  | 63     | 61    |
| 2.40               | Professioni varie non classificate altrove . . . . .<br>Imprenditori, liberi professionisti, dirigenti e impiegati<br>Lavoratori in proprio e coadiuvanti . . . . .   | —                           | —   | —         | —   | 1                        | —     | 7          | 4   | 8      | 4     |

Segue TAV. 5 — Popolazione residente attiva, per sesso, professione, posizione nella professione e rami di attività economica

| N. classificazione | PROFESSIONI<br>—<br>POSIZIONI NELLA PROFESSIONE  | AGRICOLTURA, CACCIA E PESCA |              | INDUSTRIE    |            | PUBBLICA AMMINISTRAZIONE |           | ALTRI RAMI |            | TOTALE       |              |
|--------------------|--|-----------------------------|--------------|--------------|------------|--------------------------|-----------|------------|------------|--------------|--------------|
|                    |  | MF                          | M            | MF           | M          | MF                       | M         | MF         | M          | MF           | M            |
| <b>3</b>           | <b>ARTI E MESTIERI PARTICOLARI DELLE LAVORAZIONI AGRICOLE E FORESTALI, DELL'ALLEVAMENTO DEL BESTIAME E DELLA PESCA</b>             |                             |              |              |            |                          |           |            |            |              |              |
| 3.10               | <b>Coltivatori agricoli generici . . . . .</b>   | <b>2.831</b>                | <b>1.992</b> | —            | —          | —                        | —         | —          | —          | <b>2.831</b> | <b>1.992</b> |
|                    | Lavoratori in proprio e coadiuvanti . . . . .  | 2.105                       | 1.427        | —            | —          | —                        | —         | —          | —          | 2.105        | 1.427        |
|                    | Lavoratori dipendenti . . . . .  | 726                         | 565          | —            | —          | —                        | —         | —          | —          | 726          | 565          |
| 3.21               | <b>Ortolani, giardinieri, floricoltori, vivaisti e simili</b>  | <b>41</b>                   | <b>32</b>    | —            | —          | —                        | —         | —          | —          | <b>41</b>    | <b>32</b>    |
|                    | Lavoratori in proprio e coadiuvanti . . . . .  | 34                          | 25           | —            | —          | —                        | —         | —          | —          | 34           | 25           |
|                    | Lavoratori dipendenti . . . . .  | 7                           | 7            | —            | —          | —                        | —         | —          | —          | 7            | 7            |
| 3.22               | <b>Vignaioli . . . . .</b>   | <b>4</b>                    | <b>3</b>     | —            | —          | —                        | —         | —          | —          | <b>4</b>     | <b>3</b>     |
|                    | Lavoratori in proprio e coadiuvanti . . . . .  | 4                           | 3            | —            | —          | —                        | —         | —          | —          | 4            | 3            |
| 3.23               | <b>Agrumicoltori, olivicoltori, frutticoltori . . . . .</b>  | <b>12</b>                   | <b>11</b>    | —            | —          | —                        | —         | —          | —          | <b>12</b>    | <b>11</b>    |
|                    | Lavoratori in proprio e coadiuvanti . . . . .  | 11                          | 10           | —            | —          | —                        | —         | —          | —          | 11           | 10           |
|                    | Lavoratori dipendenti . . . . .  | 1                           | 1            | —            | —          | —                        | —         | —          | —          | 1            | 1            |
| 3.24               | <b>Altri coltivatori specializzati . . . . .</b>   | —                           | —            | <b>1</b>     | <b>1</b>   | <b>8</b>                 | <b>5</b>  | —          | —          | <b>9</b>     | <b>6</b>     |
|                    | Lavoratori dipendenti . . . . .  | —                           | —            | 1            | 1          | 8                        | 5         | —          | —          | 9            | 6            |
| 3.30               | <b>Operatori agricoli vari specializzati . . . . .</b>   | <b>40</b>                   | <b>34</b>    | —            | —          | <b>1</b>                 | <b>1</b>  | —          | —          | <b>41</b>    | <b>35</b>    |
|                    | Lavoratori in proprio e coadiuvanti . . . . .  | 17                          | 15           | —            | —          | —                        | —         | —          | —          | 17           | 15           |
|                    | Lavoratori dipendenti . . . . .  | 23                          | 19           | —            | —          | 1                        | 1         | —          | —          | 24           | 20           |
| 3.40               | <b>Selvicoltori, boscaioli, carbonai . . . . .</b>   | <b>2</b>                    | <b>2</b>     | —            | —          | —                        | —         | —          | —          | <b>2</b>     | <b>2</b>     |
|                    | Lavoratori dipendenti . . . . .  | 2                           | 2            | —            | —          | —                        | —         | —          | —          | 2            | 2            |
| 3.50               | <b>Allevatori, pastori, guardiani di animali . . . . .</b>   | <b>88</b>                   | <b>86</b>    | —            | —          | —                        | —         | —          | —          | <b>88</b>    | <b>86</b>    |
|                    | Lavoratori in proprio e coadiuvanti . . . . .  | 18                          | 17           | —            | —          | —                        | —         | —          | —          | 18           | 17           |
|                    | Lavoratori dipendenti . . . . .  | 70                          | 69           | —            | —          | —                        | —         | —          | —          | 70           | 69           |
| 3.60               | <b>Pescatori, piscicoltori, cacciatori . . . . .</b>   | <b>9</b>                    | <b>9</b>     | —            | —          | —                        | —         | —          | —          | <b>9</b>     | <b>9</b>     |
|                    | Lavoratori in proprio e coadiuvanti . . . . .  | 6                           | 6            | —            | —          | —                        | —         | —          | —          | 6            | 6            |
|                    | Lavoratori dipendenti . . . . .  | 3                           | 3            | —            | —          | —                        | —         | —          | —          | 3            | 3            |
| <b>4</b>           | <b>ARTI E MESTIERI PARTICOLARI DELLA LAVORAZIONE E FABBRICAZIONE DI MATERIALI E PRODOTTI INDUSTRIALI E ARTIGIANI</b>               |                             |              |              |            |                          |           |            |            |              |              |
| 4.11               | <b>Mugnai, panettieri, pastai, pasticci, gelatieri e simili . . . . .</b>  | —                           | —            | <b>58</b>    | <b>56</b>  | <b>4</b>                 | <b>4</b>  | <b>166</b> | <b>165</b> | <b>228</b>   | <b>225</b>   |
|                    | Lavoratori in proprio e coadiuvanti . . . . .  | —                           | —            | 5            | 5          | —                        | —         | 1          | 1          | 6            | 6            |
|                    | Lavoratori dipendenti . . . . .  | —                           | —            | 53           | 51         | 4                        | 4         | 165        | 164        | 222          | 219          |
| 4.12               | <b>Macellatori . . . . .</b>   | —                           | —            | <b>2</b>     | <b>2</b>   | <b>1</b>                 | <b>1</b>  | —          | —          | <b>3</b>     | <b>3</b>     |
|                    | Lavoratori dipendenti . . . . .  | —                           | —            | 2            | 2          | 1                        | 1         | —          | —          | 3            | 3            |
| 4.13               | <b>Salatori e affumicatori di carne e di pesce, insaccatori, confezionatori di conserve alimentari . . . . .</b>                   | —                           | —            | <b>7</b>     | <b>1</b>   | —                        | —         | —          | —          | <b>7</b>     | <b>1</b>     |
|                    | Lavoratori dipendenti . . . . .  | —                           | —            | 7            | 1          | —                        | —         | —          | —          | 7            | 1            |
| 4.14               | <b>Casari . . . . .</b>  | <b>1</b>                    | <b>1</b>     | <b>3</b>     | <b>1</b>   | —                        | —         | <b>1</b>   | <b>1</b>   | <b>5</b>     | <b>3</b>     |
|                    | Lavoratori dipendenti . . . . .  | 1                           | 1            | 3            | 1          | —                        | —         | 1          | 1          | 5            | 3            |
| 4.15               | <b>Frantoiani, vinificatori, birrai, maltatori, gassosai . . . . .</b>   | —                           | —            | <b>5</b>     | <b>3</b>   | —                        | —         | —          | —          | <b>5</b>     | <b>3</b>     |
|                    | Lavoratori dipendenti . . . . .  | —                           | —            | 5            | 3          | —                        | —         | —          | —          | 5            | 3            |
| 4.16               | <b>Condizionatori e confezionatori del tabacco . . . . .</b>   | <b>1</b>                    | —            | <b>2.277</b> | <b>47</b>  | —                        | —         | <b>5</b>   | <b>1</b>   | <b>2.283</b> | <b>48</b>    |
|                    | Lavoratori dipendenti . . . . .  | 1                           | —            | 2.277        | 47         | —                        | —         | 5          | 1          | 2.283        | 48           |
| 4.21               | <b>Filatori, tessitori, cardatori, merlettai, cordai e simili . . . . .</b>  | —                           | —            | <b>5</b>     | <b>1</b>   | —                        | —         | —          | —          | <b>5</b>     | <b>1</b>     |
|                    | Lavoratori dipendenti . . . . .  | —                           | —            | 5            | 1          | —                        | —         | —          | —          | 5            | 1            |
| 4.22               | <b>Lavoratori e sgrassatori di lana, tintori e finitori di filati e tessuti, impermeabilizzatori di tessuti e simili . . . . .</b> | —                           | —            | —            | —          | —                        | —         | —          | —          | —            | —            |
| 4.31               | <b>Sarti, pellicciai, cappellai, camiciai, magliai, borsettieri, tappezzieri e simili . . . . .</b>                                | —                           | —            | <b>512</b>   | <b>249</b> | <b>142</b>               | <b>7</b>  | <b>7</b>   | <b>1</b>   | <b>661</b>   | <b>257</b>   |
|                    | Lavoratori in proprio e coadiuvanti . . . . .  | —                           | —            | 213          | 129        | —                        | —         | —          | —          | 213          | 129          |
|                    | Lavoratori dipendenti . . . . .  | —                           | —            | 299          | 120        | 142                      | 7         | 7          | 1          | 448          | 128          |
| 4.32               | <b>Calzolai . . . . .</b>  | —                           | —            | <b>147</b>   | <b>148</b> | <b>23</b>                | <b>22</b> | —          | —          | <b>170</b>   | <b>168</b>   |
|                    | Lavoratori in proprio e coadiuvanti . . . . .  | —                           | —            | 101          | 100        | —                        | —         | —          | —          | 101          | 100          |
|                    | Lavoratori dipendenti . . . . .  | —                           | —            | 46           | 48         | 23                       | 22        | —          | —          | 69           | 68           |
| 4.33               | <b>Ombrellai, spazzolai, bottonieri, pettinai . . . . .</b>  | —                           | —            | <b>1</b>     | <b>1</b>   | —                        | —         | —          | —          | <b>1</b>     | <b>1</b>     |
|                    | Lavoratori in proprio e coadiuvanti . . . . .  | —                           | —            | 1            | 1          | —                        | —         | —          | —          | 1            | 1            |
| 4.34               | <b>Stiratrici, lavandaie, tintori e smacchiatori di abiti . . . . .</b>  | —                           | —            | <b>2</b>     | —          | <b>29</b>                | —         | <b>37</b>  | <b>16</b>  | <b>68</b>    | <b>16</b>    |
|                    | Lavoratori in proprio e coadiuvanti . . . . .  | —                           | —            | —            | —          | —                        | —         | 7          | 6          | 7            | 6            |
|                    | Lavoratori dipendenti . . . . .  | —                           | —            | 2            | —          | 29                       | —         | 30         | 10         | 61           | 10           |

Segue Tav. 5 — Popolazione residente attiva, per sesso, professione, posizione nella professione e rami di attività economica

| N. classificazione | PROFESSIONI<br>—<br>POSIZIONI NELLA PROFESSIONE   | AGRICOLTURA, CACCIA E PESCA |   | INDUSTRIE |     | PUBBLICA AMMINISTRAZIONE |    | ALTRI RAMI |    | TOTALE |     |
|--------------------|---|-----------------------------|---|-----------|-----|--------------------------|----|------------|----|--------|-----|
|                    |   | MF                          | M | MF        | M   | MF                       | M  | MF         | M  | MF     | M   |
| 4.35               | <b>Conciatori, imbalsamatori . . . . .</b>  | —                           | — | 1         | 1   | —                        | —  | —          | —  | 1      | 1   |
|                    | Lavoratori in proprio e coadiuvanti . . . . .   | —                           | — | 1         | 1   | —                        | —  | —          | —  | 1      | 1   |
| 4.36               | <b>Sellai, pellettieri e simili . . . . .</b>   | —                           | — | 11        | 11  | —                        | —  | —          | —  | 11     | 11  |
|                    | Lavoratori in proprio e coadiuvanti . . . . .   | —                           | — | 7         | 7   | —                        | —  | —          | —  | 7      | 7   |
|                    | Lavoratori dipendenti . . . . .   | —                           | — | 4         | 4   | —                        | —  | —          | —  | 4      | 4   |
| 4.41               | <b>Falegnami, ebanisti, mobiliari e simili . . . . .</b>  | —                           | — | 543       | 543 | 40                       | 40 | 39         | 39 | 622    | 622 |
|                    | Lavoratori in proprio e coadiuvanti . . . . .   | —                           | — | 191       | 191 | —                        | —  | —          | —  | 191    | 191 |
|                    | Lavoratori dipendenti . . . . .   | —                           | — | 352       | 352 | 40                       | 40 | 39         | 39 | 431    | 431 |
| 4.42               | <b>Astucciari, corniciari, intarsiatori e simili . . . . .</b>  | —                           | — | 27        | 27  | 1                        | 1  | —          | —  | 28     | 28  |
|                    | Lavoratori in proprio e coadiuvanti . . . . .   | —                           | — | 17        | 17  | —                        | —  | —          | —  | 17     | 17  |
|                    | Lavoratori dipendenti . . . . .   | —                           | — | 10        | 10  | 1                        | 1  | —          | —  | 11     | 11  |
| 4.43               | <b>Bottai, barilai, carradori e carpentieri in legno</b>  | —                           | — | 48        | 48  | 1                        | 1  | —          | —  | 49     | 49  |
|                    | Lavoratori in proprio e coadiuvanti . . . . .   | —                           | — | 3         | 3   | —                        | —  | —          | —  | 3      | 3   |
|                    | Lavoratori dipendenti . . . . .   | —                           | — | 45        | 45  | 1                        | 1  | —          | —  | 46     | 46  |
| 4.44               | <b>Mobiliari in canne, vimini e giunchi; cestai, impagliatori, cappellai in paglia, scopai, sugherai e simili . . . . .</b>           | —                           | — | 4         | 4   | —                        | —  | —          | —  | 4      | 4   |
|                    | Lavoratori in proprio e coadiuvanti . . . . .   | —                           | — | 2         | 2   | —                        | —  | —          | —  | 2      | 2   |
|                    | Lavoratori dipendenti . . . . .   | —                           | — | 2         | 2   | —                        | —  | —          | —  | 2      | 2   |
| 4.50               | <b>Minatori, cavatori e altri mestieri inerenti alla estrazione dei minerali . . . . .</b>  | —                           | — | 84        | 84  | —                        | —  | —          | —  | 84     | 84  |
|                    | Lavoratori in proprio e coadiuvanti . . . . .   | —                           | — | 2         | 2   | —                        | —  | —          | —  | 2      | 2   |
|                    | Lavoratori dipendenti . . . . .   | —                           | — | 82        | 82  | —                        | —  | —          | —  | 82     | 82  |
| 4.61               | <b>Fonditori, fornisti, formatori . . . . .</b>   | —                           | — | 4         | 4   | —                        | —  | 1          | 1  | 5      | 5   |
|                    | Lavoratori in proprio e coadiuvanti . . . . .   | —                           | — | 2         | 2   | —                        | —  | —          | —  | 2      | 2   |
|                    | Lavoratori dipendenti . . . . .   | —                           | — | 2         | 2   | —                        | —  | 1          | 1  | 3      | 3   |
| 4.62               | <b>Laminatori, trafilatori, fucinatori, saldatori, tagliatori di prodotti meccanici e simili . . . . .</b>                            | —                           | — | 82        | 82  | 9                        | 9  | 15         | 15 | 106    | 106 |
|                    | Lavoratori in proprio e coadiuvanti . . . . .   | —                           | — | 31        | 31  | —                        | —  | —          | —  | 31     | 31  |
|                    | Lavoratori dipendenti . . . . .   | —                           | — | 51        | 51  | 9                        | 9  | 15         | 15 | 75     | 75  |
| 4.63               | <b>Galvanoplastieri, temperatori, verniciatori e smaltatori di metalli . . . . .</b>  | —                           | — | 59        | 59  | 2                        | 2  | 6          | 6  | 67     | 67  |
|                    | Lavoratori in proprio e coadiuvanti . . . . .   | —                           | — | 19        | 19  | —                        | —  | —          | —  | 19     | 19  |
|                    | Lavoratori dipendenti . . . . .   | —                           | — | 40        | 40  | 2                        | 2  | 6          | 6  | 48     | 48  |
| 4.64               | <b>Meccanici di precisione, orologiai, orefici . . . . .</b>  | —                           | — | 55        | 52  | 24                       | 23 | 1          | 1  | 80     | 76  |
|                    | Lavoratori in proprio e coadiuvanti . . . . .   | —                           | — | 37        | 34  | 11                       | 10 | —          | —  | 48     | 44  |
|                    | Lavoratori dipendenti . . . . .   | —                           | — | 18        | 18  | 13                       | 13 | 1          | 1  | 32     | 32  |
| 4.65               | <b>Utensilisti e attrezzisti di officina, mobiliari in ferro . . . . .</b>  | —                           | — | 79        | 79  | 10                       | 10 | 24         | 24 | 113    | 113 |
|                    | Lavoratori in proprio e coadiuvanti . . . . .   | —                           | — | 23        | 23  | —                        | —  | —          | —  | 23     | 23  |
|                    | Lavoratori dipendenti . . . . .   | —                           | — | 56        | 56  | 10                       | 10 | 24         | 24 | 90     | 90  |
| 4.66               | <b>Montatori di apparecchi, collaudatori e riparatori meccanici, meccanici generici . . . . .</b>                                     | —                           | — | 404       | 402 | 26                       | 26 | 43         | 43 | 473    | 471 |
|                    | Lavoratori in proprio e coadiuvanti . . . . .   | —                           | — | 69        | 69  | —                        | —  | —          | —  | 69     | 69  |
|                    | Lavoratori dipendenti . . . . .   | —                           | — | 335       | 333 | 26                       | 26 | 43         | 43 | 404    | 402 |
| 4.67               | <b>Fabbi ferrai, ramai, ottonai, carpentieri in ferro</b>   | —                           | — | 139       | 139 | 6                        | 6  | 15         | 15 | 160    | 160 |
|                    | Lavoratori in proprio e coadiuvanti . . . . .   | —                           | — | 45        | 45  | —                        | —  | —          | —  | 45     | 45  |
|                    | Lavoratori dipendenti . . . . .   | —                           | — | 94        | 94  | 6                        | 6  | 15         | 15 | 115    | 115 |
| 4.71               | <b>Scalpellini, tagliatori e modellatori di marmi e pietre; modellatori, formatori e gettatori di cemento, gesso e grès . . . . .</b> | —                           | — | 97        | 97  | 1                        | 1  | —          | —  | 98     | 98  |
|                    | Lavoratori in proprio e coadiuvanti . . . . .   | —                           | — | 13        | 13  | —                        | —  | —          | —  | 13     | 13  |
|                    | Lavoratori dipendenti . . . . .   | —                           | — | 84        | 84  | 1                        | 1  | —          | —  | 85     | 85  |
| 4.72               | <b>Ceramisti, terracottai, fornaciari, vetrai . . . . .</b>   | —                           | — | 24        | 24  | —                        | —  | —          | —  | 24     | 24  |
|                    | Lavoratori in proprio e coadiuvanti . . . . .   | —                           | — | 5         | 5   | —                        | —  | —          | —  | 5      | 5   |
|                    | Lavoratori dipendenti . . . . .   | —                           | — | 19        | 19  | —                        | —  | —          | —  | 19     | 19  |
| 4.73               | <b>Mosaicisti, incisori, pittori, verniciatori di pietre, ceramiche e vetri . . . . .</b>   | —                           | — | 7         | 7   | —                        | —  | —          | —  | 7      | 7   |
|                    | Lavoratori in proprio e coadiuvanti . . . . .   | —                           | — | 4         | 4   | —                        | —  | —          | —  | 4      | 4   |
|                    | Lavoratori dipendenti . . . . .   | —                           | — | 3         | 3   | —                        | —  | —          | —  | 3      | 3   |
| 4.74               | <b>Capimastri, muratori, cementisti e simili . . . . .</b>  | —                           | — | 633       | 631 | 35                       | 35 | 12         | 12 | 680    | 678 |
|                    | Lavoratori in proprio e coadiuvanti . . . . .   | —                           | — | 95        | 95  | —                        | —  | —          | —  | 95     | 95  |
|                    | Lavoratori dipendenti . . . . .   | —                           | — | 538       | 536 | 35                       | 35 | 12         | 12 | 585    | 583 |
| 4.75               | <b>Stagnini, idraulici, gasisti . . . . .</b>   | —                           | — | 51        | 51  | 1                        | 1  | 2          | 2  | 54     | 54  |
|                    | Lavoratori in proprio e coadiuvanti . . . . .   | —                           | — | 17        | 17  | —                        | —  | —          | —  | 17     | 17  |
|                    | Lavoratori dipendenti . . . . .   | —                           | — | 34        | 34  | 1                        | 1  | 2          | 2  | 37     | 37  |

Segue Tav. 5 — Popolazione residente attiva, per sesso, professione, posizione nella professione e rami di attività economica

| N. classificazione | PROFESSIONI<br>—<br>POSIZIONI NELLA PROFESSIONE  | AGRICOLTURA, CACCIA E PESCA |   | INDUSTRIE |     | PUBBLICA AMMINISTRAZIONE |    | ALTRI RAMI |     | TOTALE |     |
|--------------------|--|-----------------------------|---|-----------|-----|--------------------------|----|------------|-----|--------|-----|
|                    |  | MF                          | M | MF        | M   | MF                       | M  | MF         | M   | MF     | M   |
| 4.76               | Armatori di linee ferroviarie e tramviarie, di miniere e gallerie . . . . .  | —                           | — | 3         | 3   | 5                        | 5  | 29         | 24  | 37     | 32  |
|                    | Lavoratori dipendenti . . . . .  | —                           | — | 3         | 3   | 5                        | 5  | 29         | 24  | 37     | 32  |
| 4.77               | Manovali edili, sterratori, stradini . . . . .   | —                           | — | 726       | 724 | 35                       | 35 | 1          | 1   | 762    | 760 |
|                    | Lavoratori dipendenti . . . . .  | —                           | — | 726       | 724 | 35                       | 35 | 1          | 1   | 762    | 760 |
| 4.81               | Analizzatori ed altri mestieri inerenti alle lavorazioni chimiche . . . . .  | —                           | — | 3         | 3   | 1                        | 1  | —          | —   | 4      | 4   |
|                    | Lavoratori dipendenti . . . . .  | —                           | — | 3         | 3   | 1                        | 1  | —          | —   | 4      | 4   |
| 4.82               | Saponieri, candelai, fiammiferai, cerinai . . . . .  | —                           | — | 2         | —   | —                        | —  | —          | —   | 2      | —   |
|                    | Lavoratori dipendenti . . . . .  | —                           | — | 2         | —   | —                        | —  | —          | —   | 2      | —   |
| 4.83               | Pirotecnici e artigiani in genere . . . . .  | —                           | — | —         | —   | 1                        | 1  | —          | —   | 1      | 1   |
|                    | Lavoratori dipendenti . . . . .  | —                           | — | —         | —   | 1                        | 1  | —          | —   | 1      | 1   |
| 4.84               | Vulcanizzatori e altri mestieri inerenti alla lavorazione della gomma . . . . .  | —                           | — | 24        | 24  | —                        | —  | —          | —   | 24     | 24  |
|                    | Lavoratori in proprio e coadiuvanti . . . . .  | —                           | — | 9         | 9   | —                        | —  | —          | —   | 9      | 9   |
|                    | Lavoratori dipendenti . . . . .  | —                           | — | 15        | 15  | —                        | —  | —          | —   | 15     | 15  |
| 4.91               | Cartai, cartonai e simili . . . . .  | —                           | — | 33        | 25  | —                        | —  | —          | —   | 33     | 25  |
|                    | Lavoratori in proprio e coadiuvanti . . . . .  | —                           | — | 7         | 7   | —                        | —  | —          | —   | 7      | 7   |
|                    | Lavoratori dipendenti . . . . .  | —                           | — | 26        | 18  | —                        | —  | —          | —   | 26     | 18  |
| 4.92               | Cartotecnici ; legatori di libri e simili . . . . .  | —                           | — | 43        | 35  | 3                        | 3  | —          | —   | 46     | 38  |
|                    | Lavoratori in proprio e coadiuvanti . . . . .  | —                           | — | 13        | 12  | —                        | —  | —          | —   | 13     | 12  |
|                    | Lavoratori dipendenti . . . . .  | —                           | — | 30        | 23  | 3                        | 3  | —          | —   | 33     | 26  |
| 5                  | <b>ARTI GRAFICHE E MESTIERI INERENTI ALLA INSTALLAZIONE E FUNZIONAMENTO DI IMPIANTI E APPARECCHIATURE E ALLA CONDUZIONE DI MACCHINE MOTRICI E MEZZI DI TRASPORTO</b> |                             |   |           |     |                          |    |            |     |        |     |
| 5.11               | Tipografi, litografi e zincografi . . . . .  | —                           | — | 68        | 64  | 8                        | 8  | —          | —   | 76     | 72  |
|                    | Lavoratori in proprio e coadiuvanti . . . . .  | —                           | — | 15        | 15  | —                        | —  | —          | —   | 15     | 15  |
|                    | Lavoratori dipendenti . . . . .  | —                           | — | 53        | 49  | 8                        | 8  | —          | —   | 61     | 57  |
| 5.12               | Fotografi . . . . .  | —                           | — | 44        | 44  | 1                        | 1  | 2          | 2   | 47     | 47  |
|                    | Lavoratori in proprio e coadiuvanti . . . . .  | —                           | — | 22        | 22  | —                        | —  | —          | —   | 22     | 22  |
|                    | Lavoratori dipendenti . . . . .  | —                           | — | 22        | 22  | 1                        | 1  | 2          | 2   | 25     | 25  |
| 5.20               | Elettricisti, elettrotecnici, radiotecnici ed altri mestieri inerenti alla installazione e al funzionamento di impianti e apparecchi elettrici . . . . .             | —                           | — | 153       | 153 | 15                       | 15 | 33         | 33  | 201    | 201 |
|                    | Lavoratori in proprio e coadiuvanti . . . . .  | —                           | — | 49        | 49  | —                        | —  | 1          | 1   | 50     | 50  |
|                    | Lavoratori dipendenti . . . . .  | —                           | — | 104       | 104 | 15                       | 15 | 32         | 32  | 151    | 151 |
| 5.30               | Operatori cinematografici ed altri mestieri inerenti alla preparazione delle scene . . . . .   | —                           | — | —         | —   | —                        | —  | 14         | 14  | 14     | 14  |
|                    | Lavoratori dipendenti . . . . .  | —                           | — | —         | —   | —                        | —  | 14         | 14  | 14     | 14  |
| 5.40               | Macchinisti e fuochisti di macchine e impianti fissi ; lubrificatori . . . . .   | —                           | — | 38        | 35  | 13                       | 13 | 7          | 7   | 58     | 55  |
|                    | Lavoratori in proprio e coadiuvanti . . . . .  | —                           | — | 1         | 1   | —                        | —  | —          | —   | 1      | 1   |
|                    | Lavoratori dipendenti . . . . .  | —                           | — | 37        | 34  | 13                       | 13 | 7          | 7   | 57     | 54  |
| 5.51               | Macchinisti di mezzi di trasporto, conduttori di tram e simili . . . . .   | —                           | — | —         | —   | —                        | —  | 86         | 86  | 86     | 86  |
|                    | Lavoratori dipendenti . . . . .  | —                           | — | —         | —   | —                        | —  | 86         | 86  | 86     | 86  |
| 5.52               | Autisti, conduttori di macchine agricole, motoristi di aviazione, di motoscafi e di barche a motore . . . . .  | 8                           | 8 | 32        | 32  | 50                       | 50 | 312        | 311 | 402    | 401 |
|                    | Lavoratori in proprio e coadiuvanti . . . . .  | —                           | — | —         | —   | —                        | —  | 62         | 61  | 62     | 61  |
|                    | Lavoratori dipendenti . . . . .  | 8                           | 8 | 32        | 32  | 50                       | 50 | 250        | 250 | 340    | 340 |
| 5.53               | Draghisti, gruisti, frenatori e simili . . . . .   | —                           | — | 1         | 1   | 2                        | 2  | 123        | 123 | 126    | 126 |
|                    | Lavoratori dipendenti . . . . .  | —                           | — | 1         | 1   | 2                        | 2  | 123        | 123 | 126    | 126 |
| 5.60               | Marittimi di coperta, barcaioi ed altri mestieri similari . . . . .  | —                           | — | —         | —   | —                        | —  | 2          | 2   | 2      | 2   |
|                    | Lavoratori dipendenti . . . . .  | —                           | — | —         | —   | —                        | —  | 2          | 2   | 2      | 2   |
| 5.71               | Vetturini, carrettieri, vagonari e simili . . . . .  | 3                           | 3 | 4         | 4   | 5                        | 5  | 90         | 90  | 102    | 102 |
|                    | Lavoratori in proprio e coadiuvanti . . . . .  | —                           | — | —         | —   | —                        | —  | 65         | 65  | 65     | 65  |
|                    | Lavoratori dipendenti . . . . .  | 3                           | 3 | 4         | 4   | 5                        | 5  | 25         | 25  | 37     | 37  |
| 5.72               | Facchini, caricatori e scaricatori . . . . .   | —                           | — | 55        | 37  | 10                       | 10 | 79         | 79  | 144    | 126 |
|                    | Lavoratori in proprio e coadiuvanti . . . . .  | —                           | — | —         | —   | —                        | —  | 17         | 17  | 17     | 17  |
|                    | Lavoratori dipendenti . . . . .  | —                           | — | 55        | 37  | 10                       | 10 | 62         | 62  | 127    | 109 |

Segue TAV. 5 — Popolazione residente attiva, per sesso, professione, posizione nella professione e rami di attività economica

| N. classificazione | PROFESSIONI<br>—<br>POSIZIONI NELLA PROFESSIONE   | AGRICOLTURA,<br>CACCIA E PESCA |              | INDUSTRIE    |              | PUBBLICA<br>AMMINISTRAZIONE |              | ALTRI RAMI   |              | TOTALE        |               |
|--------------------|---|--------------------------------|--------------|--------------|--------------|-----------------------------|--------------|--------------|--------------|---------------|---------------|
|                    |   | MF                             | M            | MF           | M            | MF                          | M            | MF           | M            | MF            | M             |
| 5.73               | Portalettere, fattorini postali e telegrafici, corrieri, messaggeri . . . . .                                       | —                              | —            | —            | —            | —                           | —            | 104          | 102          | 104           | 102           |
|                    | Lavoratori dipendenti . . . . .   | —                              | —            | —            | —            | —                           | —            | 104          | 102          | 104           | 102           |
| 5.81               | Autoclavisti, pompisti, tubisti e simili . . . . .  | —                              | —            | 13           | 13           | 3                           | 3            | 1            | 1            | 17            | 17            |
|                    | Lavoratori dipendenti . . . . .   | —                              | —            | 13           | 13           | 3                           | 3            | 1            | 1            | 17            | 17            |
| 5.82               | Pesatori, cernitori . . . . .   | —                              | —            | 4            | 1            | —                           | —            | 2            | 1            | 6             | 2             |
|                    | Lavoratori dipendenti . . . . .   | —                              | —            | 4            | 1            | —                           | —            | 2            | 1            | 6             | 2             |
| 5.83               | Imbottigliatori, imballatori e simili . . . . .   | —                              | —            | 235          | 3            | 4                           | —            | 3            | 1            | 242           | 4             |
|                    | Lavoratori dipendenti . . . . .   | —                              | —            | 235          | 3            | 4                           | —            | 3            | 1            | 242           | 4             |
| 6                  | <b>ARTI E MESTIERI PARTICOLARI DEL COMMERCIO E DEI SERVIZI</b>  |                                |              |              |              |                             |              |              |              |               |               |
| 6.11               | Esercenti di negozio . . . . .  | —                              | —            | —            | —            | 1                           | 1            | 1.003        | 839          | 1.004         | 840           |
|                    | Lavoratori in proprio e coadiuvanti . . . . .   | —                              | —            | —            | —            | 1                           | 1            | 974          | 810          | 975           | 811           |
|                    | Lavoratori dipendenti . . . . .   | —                              | —            | —            | —            | —                           | —            | 29           | 29           | 29            | 29            |
| 6.12               | Commessi di vendita, cassieri di negozio, fattorini e simili . . . . .  | —                              | —            | 5            | 5            | 21                          | 16           | 541          | 403          | 567           | 424           |
|                    | Lavoratori in proprio e coadiuvanti . . . . .   | —                              | —            | —            | —            | —                           | —            | 6            | 3            | 6             | 3             |
|                    | Lavoratori dipendenti . . . . .   | —                              | —            | 5            | 5            | 21                          | 16           | 535          | 400          | 561           | 421           |
| 6.13               | Commercianti ambulanti . . . . .  | —                              | —            | —            | —            | —                           | —            | 342          | 324          | 342           | 324           |
|                    | Lavoratori in proprio e coadiuvanti . . . . .   | —                              | —            | —            | —            | —                           | —            | 341          | 323          | 341           | 323           |
|                    | Lavoratori dipendenti . . . . .   | —                              | —            | —            | —            | —                           | —            | 1            | 1            | 1             | 1             |
| 6.21               | Gestori di pubblico esercizio . . . . .   | —                              | —            | —            | —            | —                           | —            | 140          | 96           | 140           | 96            |
|                    | Lavoratori in proprio e coadiuvanti . . . . .   | —                              | —            | —            | —            | —                           | —            | 140          | 96           | 140           | 96            |
| 6.22               | Portieri d'albergo, camerieri, baristi di pubblici locali . . . . .   | —                              | —            | 2            | 2            | 76                          | 51           | 239          | 216          | 317           | 269           |
|                    | Lavoratori in proprio e coadiuvanti . . . . .   | —                              | —            | —            | —            | —                           | —            | 2            | 2            | 2             | 2             |
|                    | Lavoratori dipendenti . . . . .   | —                              | —            | 2            | 2            | 76                          | 51           | 237          | 214          | 315           | 267           |
| 6.23               | Cuochi, sguatter e altro personale di cucina . . . . .  | 1                              | 1            | 9            | 2            | 73                          | 38           | 40           | 38           | 123           | 79            |
|                    | Lavoratori dipendenti . . . . .   | 1                              | 1            | 9            | 2            | 73                          | 38           | 40           | 38           | 123           | 79            |
| 6.31               | Barbieri, parrucchieri, manicure . . . . .  | —                              | —            | —            | —            | 11                          | 11           | 266          | 259          | 277           | 270           |
|                    | Lavoratori in proprio e coadiuvanti . . . . .   | —                              | —            | —            | —            | —                           | —            | 107          | 105          | 107           | 105           |
|                    | Lavoratori dipendenti . . . . .   | —                              | —            | —            | —            | 11                          | 11           | 159          | 154          | 170           | 165           |
| 6.32               | Infermieri non diplomati e massaggiatori . . . . .  | —                              | —            | 1            | —            | 221                         | 78           | 3            | 1            | 225           | 79            |
|                    | Lavoratori in proprio e coadiuvanti . . . . .   | —                              | —            | —            | —            | 1                           | 1            | —            | —            | 1             | 1             |
|                    | Lavoratori dipendenti . . . . .   | —                              | —            | 1            | —            | 220                         | 77           | 3            | 1            | 224           | 78            |
| 6.40               | Spazzatura, disinfettatori, lustrascarpe e simili . . . . .   | —                              | —            | 8            | 1            | 53                          | 48           | 24           | 15           | 85            | 64            |
|                    | Lavoratori in proprio e coadiuvanti . . . . .   | —                              | —            | —            | —            | —                           | —            | 4            | 4            | 4             | 4             |
|                    | Lavoratori dipendenti . . . . .   | —                              | —            | 8            | 1            | 53                          | 48           | 20           | 11           | 81            | 60            |
| 6.50               | Domestici, cuochi e altri mestieri inerenti alla prestazione di servizi domestici presso famiglie private . . . . . | —                              | —            | 3            | —            | 31                          | 1            | 983          | 55           | 1.022         | 56            |
|                    | Lavoratori dipendenti . . . . .   | —                              | —            | 3            | —            | 31                          | 1            | 983          | 55           | 1.022         | 56            |
| 6.61               | Soldati e graduati di carriera ed assimilati . . . . .  | —                              | —            | —            | —            | 408                         | 407          | —            | —            | 408           | 407           |
|                    | Lavoratori dipendenti . . . . .   | —                              | —            | —            | —            | 408                         | 407          | —            | —            | 408           | 407           |
| 6.62               | Vigili comunali, guardie notturne, guardacaccia e simili ; vigili del fuoco . . . . .                               | 5                              | 5            | 4            | 4            | 72                          | 72           | 16           | 16           | 97            | 97            |
|                    | Lavoratori dipendenti . . . . .   | 5                              | 5            | 4            | 4            | 72                          | 72           | 16           | 16           | 97            | 97            |
| 6.63               | Guardiani di fabbricati ; uscieri e bidelli di uffici pubblici e privati, sagrestani . . . . .                      | 3                              | 3            | 60           | 49           | 472                         | 332          | 150          | 146          | 685           | 530           |
|                    | Lavoratori in proprio e coadiuvanti . . . . .   | —                              | —            | —            | —            | —                           | —            | 6            | 6            | 6             | 6             |
|                    | Lavoratori dipendenti . . . . .   | 3                              | 3            | 60           | 49           | 472                         | 332          | 144          | 140          | 679           | 524           |
| 6.64               | Portieri di case di abitazione . . . . .  | —                              | —            | —            | —            | 3                           | 1            | 8            | 6            | 11            | 7             |
|                    | Lavoratori dipendenti . . . . .   | —                              | —            | —            | —            | 3                           | 1            | 8            | 6            | 11            | 7             |
| 6.70               | Arti e mestieri vari o non specificati . . . . .  | 1                              | 1            | 138          | 130          | 87                          | 83           | 127          | 126          | 353           | 340           |
|                    | Lavoratori in proprio e coadiuvanti . . . . .   | —                              | —            | —            | —            | —                           | —            | 2            | 2            | 2             | 2             |
|                    | Lavoratori dipendenti . . . . .   | 1                              | 1            | 138          | 130          | 87                          | 83           | 125          | 124          | 351           | 338           |
|                    | <b>TOTALE . . . . .</b>   | <b>3.244</b>                   | <b>2.346</b> | <b>7.503</b> | <b>4.595</b> | <b>5.535</b>                | <b>3.936</b> | <b>6.801</b> | <b>5.250</b> | <b>23.083</b> | <b>16.127</b> |
|                    | Imprend., liberi profess., dirigit. e impieg.   | 186                            | 148          | 387          | 323          | 3.469                       | 2.439        | 1.615        | 1.456        | 5.657         | 4.366         |
|                    | Lavoratori in proprio e coadiuvanti . . . . .   | 2.203                          | 1.510        | 1.052        | 955          | 30                          | 23           | 1.772        | 1.537        | 5.057         | 4.025         |
|                    | Lavoratori dipendenti . . . . .   | 855                            | 688          | 6.064        | 3.317        | 2.036                       | 1.474        | 3.414        | 2.257        | 12.369        | 7.736         |

TAV. 6 — Famiglie e componenti per ampiezza e circoscrizione comunale

| AMPIEZZA<br>DELLE FAMIGLIE<br>(componenti) | CENTRO<br>PRINCIPALE |                 | RESTANTE TERRI-<br>TORIO COMUNALE |                 | COMUNE   |                 | AMPIEZZA<br>DELLE FAMIGLIE<br>(componenti) | CENTRO<br>PRINCIPALE |                 | RESTANTE TERRI-<br>TORIO COMUNALE |                 | COMUNE        |                 |
|--|----------------------|-----------------|-----------------------------------|-----------------|----------|-----------------|--|----------------------|-----------------|-----------------------------------|-----------------|---------------|-----------------|
|  | Famiglie             | Compo-<br>nenti | Famiglie                          | Compo-<br>nenti | Famiglie | Compo-<br>nenti |  | Famiglie             | Compo-<br>nenti | Famiglie                          | Compo-<br>nenti | Famiglie      | Compo-<br>nenti |
| 1 . . . . .                                | 983                  | 983             | 56                                | 56              | 1.039    | 1.039           | 11 . . . . .                               | 76                   | 836             | 12                                | 132             | 88            | 968             |
| 2 . . . . .                                | 2.208                | 4.416           | 193                               | 386             | 2.401    | 4.802           | 12 . . . . .                               | 31                   | 372             | 7                                 | 84              | 38            | 456             |
| 3 . . . . .                                | 2.501                | 7.503           | 279                               | 837             | 2.780    | 8.340           | 13 . . . . .                               | 12                   | 156             | 2                                 | 26              | 14            | 182             |
| 4 . . . . .                                | 2.561                | 10.244          | 247                               | 988             | 2.808    | 11.232          | 14 . . . . .                               | 2                    | 28              | 1                                 | 14              | 3             | 42              |
| 5 . . . . .                                | 1.913                | 9.565           | 195                               | 975             | 2.108    | 10.540          | 15 . . . . .                               | 2                    | 30              | —                                 | —               | 2             | 30              |
| 6 . . . . .                                | 1.274                | 7.644           | 173                               | 1.038           | 1.447    | 8.682           | 16 . . . . .                               | —                    | —               | —                                 | —               | —             | —               |
| 7 . . . . .                                | 796                  | 5.572           | 124                               | 868             | 920      | 6.440           | 17 . . . . .                               | —                    | —               | 1                                 | 17              | 1             | 17              |
| 8 . . . . .                                | 459                  | 3.672           | 85                                | 680             | 544      | 4.352           | 18 . . . . .                               | 1                    | 18              | —                                 | —               | 1             | 18              |
| 9 . . . . .                                | 308                  | 2.772           | 51                                | 459             | 359      | 3.231           |  |                      |                 |                                   |                 |               |                 |
| 10 . . . . .                               | 134                  | 1.340           | 31                                | 310             | 165      | 1.650           | <b>TOTALE . . .</b>                        | <b>13.261</b>        | <b>55.151</b>   | <b>1.457</b>                      | <b>6.870</b>    | <b>14.718</b> | <b>62.021</b>   |

TAV. 7 — Famiglie per ampiezza e numero di componenti in condizione professionale e per circoscrizione comunale

| AMPIEZZA<br>DELLE FAMIGLIE<br>(componenti) | FAMIGLIE CON COMPONENTI IN CONDIZIONE PROFESSIONALE |   |   |   |   |   |   |   |   |          |                 | TOTALE   |  |
|--|---|---|---|---|---|---|---|---|---|----------|-----------------|----------|--|
|  | 0   | 1 | 2 | 3 | 4 | 5 | 6 | 7 | 8 | 9 e pit  |                 | Famiglie | Compo-<br>nenti in<br>condizione<br>profes-<br>sionale |
|  |   |   |   |   |   |   |   |   |   | famiglie | compo-<br>nenti |          |  |

## COMUNE

|                     |              |              |              |              |            |            |            |           |           |          |           |               |               |       |
|---------------------|--------------|--------------|--------------|--------------|------------|------------|------------|-----------|-----------|----------|-----------|---------------|---------------|-------|
| 1 . . . . .         | 614          | 425          | —            | —            | —          | —          | —          | —         | —         | —        | —         | —             | 1.039         | 425   |
| 2 . . . . .         | 665          | 1.375        | 361          | —            | —          | —          | —          | —         | —         | —        | —         | —             | 2.401         | 2.097 |
| 3 . . . . .         | 309          | 1.623        | 765          | 83           | —          | —          | —          | —         | —         | —        | —         | —             | 2.780         | 3.402 |
| 4 . . . . .         | 158          | 1.575        | 798          | 221          | 58         | —          | —          | —         | —         | —        | —         | —             | 2.808         | 4.062 |
| 5 . . . . .         | 75           | 1.044        | 638          | 249          | 76         | —          | —          | —         | —         | —        | —         | —             | 2.108         | 3.501 |
| 6 . . . . .         | 47           | 554          | 457          | 214          | 110        | 40         | 25         | —         | —         | —        | —         | —             | 1.447         | 2.900 |
| 7 . . . . .         | 20           | 263          | 287          | 187          | 89         | 46         | 19         | 9         | —         | —        | —         | —             | 920           | 2.161 |
| 8 . . . . .         | 8            | 125          | 136          | 110          | 81         | 42         | 25         | 13        | 4         | —        | —         | —             | 544           | 1.534 |
| 9 . . . . .         | 3            | 69           | 86           | 94           | 62         | 21         | 13         | 5         | 4         | 2        | 18        | —             | 359           | 1.039 |
| 10 . . . . .        | 1            | 21           | 31           | 36           | 39         | 15         | 12         | 4         | 3         | 3        | 28        | —             | 165           | 574   |
| 11 . . . . .        | —            | 12           | 13           | 21           | 12         | 12         | 7          | 8         | 3         | —        | —         | —             | 88            | 381   |
| 12 . . . . .        | —            | 2            | 4            | 7            | 9          | 7          | 7          | 1         | —         | 1        | 9         | —             | 38            | 160   |
| 13 . . . . .        | —            | 1            | 1            | 1            | 5          | 4          | —          | —         | 1         | 1        | 9         | —             | 14            | 63    |
| 14 . . . . .        | —            | —            | —            | 1            | —          | 1          | —          | 1         | —         | —        | —         | —             | 3             | 14    |
| 15 . . . . .        | —            | —            | —            | —            | 1          | 1          | —          | —         | —         | —        | —         | —             | 2             | 9     |
| 16 . . . . .        | —            | —            | —            | —            | —          | —          | —          | 1         | —         | —        | —         | —             | —             | —     |
| 17 . . . . .        | —            | —            | —            | —            | —          | —          | —          | —         | —         | —        | —         | —             | 1             | 7     |
| 18 . . . . .        | —            | —            | —            | 1            | —          | —          | —          | —         | —         | —        | —         | —             | 1             | 3     |
| <b>TOTALE . . .</b> | <b>1.900</b> | <b>7.089</b> | <b>3.575</b> | <b>1.225</b> | <b>542</b> | <b>215</b> | <b>109</b> | <b>41</b> | <b>15</b> | <b>7</b> | <b>64</b> | <b>14.718</b> | <b>22.282</b> |       |

## CENTRO PRINCIPALE

|                     |              |              |              |              |            |            |           |          |          |          |          |               |               |       |
|---------------------|--------------|--------------|--------------|--------------|------------|------------|-----------|----------|----------|----------|----------|---------------|---------------|-------|
| 1 . . . . .         | 591          | 392          | —            | —            | —          | —          | —         | —        | —        | —        | —        | —             | 983           | 392   |
| 2 . . . . .         | 640          | 1.297        | 271          | —            | —          | —          | —         | —        | —        | —        | —        | —             | 2.208         | 1.839 |
| 3 . . . . .         | 306          | 1.555        | 606          | 54           | —          | —          | —         | —        | —        | —        | —        | —             | 2.501         | 2.909 |
| 4 . . . . .         | 156          | 1.499        | 697          | 186          | 23         | —          | —         | —        | —        | —        | —        | —             | 2.561         | 3.543 |
| 5 . . . . .         | 71           | 1.003        | 563          | 219          | 51         | 6          | —         | —        | —        | —        | —        | —             | 1.913         | 3.020 |
| 6 . . . . .         | 46           | 523          | 415          | 181          | 91         | 14         | 4         | —        | —        | —        | —        | —             | 1.274         | 2.354 |
| 7 . . . . .         | 20           | 248          | 264          | 163          | 72         | 25         | 4         | —        | —        | —        | —        | —             | 796           | 1.702 |
| 8 . . . . .         | 8            | 116          | 127          | 100          | 66         | 31         | 10        | 1        | —        | —        | —        | —             | 459           | 1.156 |
| 9 . . . . .         | 3            | 64           | 80           | 87           | 52         | 15         | 5         | 2        | —        | —        | —        | —             | 308           | 812   |
| 10 . . . . .        | 1            | 21           | 30           | 31           | 31         | 12         | 7         | 1        | —        | —        | —        | —             | 134           | 407   |
| 11 . . . . .        | —            | 12           | 13           | 21           | 11         | 10         | 6         | 1        | 2        | —        | —        | —             | 76            | 254   |
| 12 . . . . .        | —            | 2            | 3            | 6            | 9          | 6          | 5         | —        | —        | —        | —        | —             | 31            | 122   |
| 13 . . . . .        | —            | 1            | 1            | 1            | 5          | 4          | —         | —        | —        | —        | —        | —             | 12            | 46    |
| 14 . . . . .        | —            | —            | —            | 1            | —          | 1          | —         | —        | —        | —        | —        | —             | 2             | 8     |
| 15 . . . . .        | —            | —            | —            | —            | 1          | 1          | —         | —        | —        | —        | —        | —             | 2             | 9     |
| 16 . . . . .        | —            | —            | —            | —            | —          | —          | —         | —        | —        | —        | —        | —             | —             | —     |
| 17 . . . . .        | —            | —            | —            | —            | —          | —          | —         | —        | —        | —        | —        | —             | —             | —     |
| 18 . . . . .        | —            | —            | —            | 1            | —          | —          | —         | —        | —        | —        | —        | —             | 1             | 3     |
| <b>TOTALE . . .</b> | <b>1.842</b> | <b>6.713</b> | <b>3.070</b> | <b>1.051</b> | <b>412</b> | <b>125</b> | <b>41</b> | <b>5</b> | <b>2</b> | <b>—</b> | <b>—</b> | <b>13.261</b> | <b>18.576</b> |       |



Segue Tav. 7 — Famiglie per ampiezza e numero di componenti in condizione professionale e per circoscrizione comunale

| AMPIEZZA<br>DELLE FAMIGLIE<br>(componenti) | FAMIGLIE CON COMPONENTI IN CONDIZIONE PROFESSIONALE |            |            |            |            |           |           |           |           |          |                 | TOTALE       |  |
|--|---|------------|------------|------------|------------|-----------|-----------|-----------|-----------|----------|-----------------|--------------|--|
|  | 0   | 1          | 2          | 3          | 4          | 5         | 6         | 7         | 8         | 9 e più  |                 | Famiglie     | Compo-<br>nenti in<br>condizione<br>profes-<br>sionale |
|  |   |            |            |            |            |           |           |           |           | famiglie | compo-<br>nenti |              |  |
| RESTANTE TERRITORIO COMUNALE               |   |            |            |            |            |           |           |           |           |          |                 |              |  |
| 1 . . . . .                                | 23  | 33         | —          | —          | —          | —         | —         | —         | —         | —        | —               | 56           | 33   |
| 2 . . . . .                                | 25  | 78         | 90         | —          | —          | —         | —         | —         | —         | —        | —               | 193          | 258  |
| 3 . . . . .                                | 3   | 88         | 159        | 29         | —          | —         | —         | —         | —         | —        | —               | 279          | 493  |
| 4 . . . . .                                | 2   | 76         | 99         | 35         | 35         | —         | —         | —         | —         | —        | —               | 247          | 519  |
| 5 . . . . .                                | 4   | 41         | 75         | 30         | 25         | 20        | —         | —         | —         | —        | —               | 195          | 481  |
| 6 . . . . .                                | 1   | 31         | 42         | 33         | 19         | 26        | 21        | —         | —         | —        | —               | 173          | 546  |
| 7 . . . . .                                | —   | 15         | 23         | 24         | 17         | 21        | 15        | 9         | —         | —        | —               | 124          | 459  |
| 8 . . . . .                                | —   | 9          | 9          | 10         | 15         | 11        | 15        | 12        | 4         | —        | —               | 85           | 378  |
| 9 . . . . .                                | —   | 5          | 6          | 7          | 10         | 6         | 8         | 3         | 4         | 2        | 18              | 51           | 227  |
| 10 . . . . .                               | —   | —          | 1          | 5          | 8          | 3         | 5         | 3         | 3         | 3        | 28              | 31           | 167  |
| 11 . . . . .                               | —   | —          | —          | —          | 1          | 2         | 1         | 7         | 1         | —        | —               | 12           | 77   |
| 12 . . . . .                               | —   | —          | 1          | 1          | —          | 1         | 2         | 1         | 1         | 1        | 9               | 7            | 38   |
| 13 . . . . .                               | —   | —          | —          | —          | —          | —         | —         | —         | 1         | 1        | 9               | 2            | 17   |
| 14 . . . . .                               | —   | —          | —          | —          | —          | —         | 1         | —         | —         | —        | —               | 1            | 6  |
| 15 . . . . .                               | —   | —          | —          | —          | —          | —         | —         | —         | —         | —        | —               | —            | —  |
| 16 . . . . .                               | —   | —          | —          | —          | —          | —         | —         | —         | —         | —        | —               | —            | —  |
| 17 . . . . .                               | —   | —          | —          | —          | —          | —         | —         | —         | —         | 1        | —               | 1            | 7  |
| 18 . . . . .                               | —   | —          | —          | —          | —          | —         | —         | —         | —         | —        | —               | —            | —  |
| <b>TOTALE . . .</b>                        | <b>58</b>   | <b>376</b> | <b>505</b> | <b>174</b> | <b>130</b> | <b>90</b> | <b>68</b> | <b>36</b> | <b>13</b> | <b>7</b> | <b>64</b>       | <b>1.457</b> | <b>3.706</b>   |

Tav. 8 — Abitazioni occupate e non occupate, altri alloggi e relativi occupanti, per circoscrizione comunale

| CIRCOSCRIZIONI COMUNALI         | ABITAZIONI OCCUPATE |               |                   |               |                          |                       | ABITAZIONI NON OCCUPATE |              |                                       | ALTRI ALLOGGI |            |
|---------------------------------|---------------------|---------------|-------------------|---------------|--------------------------|-----------------------|-------------------------|--------------|---------------------------------------|---------------|------------|
|                                 | N                   | Stanze        |                   | Occupanti     | Numero medio             |                       | N                       | Stanze       | Numero medio di stanze per abitazione | N             | Occupanti  |
|                                 |                     | totale        | ad uso abitazione |               | di stanze per abitazione | di persone per stanza |                         |              |                                       |               |            |
| <b>Centro Urbano . . . . .</b>  | <b>11.481</b>       | <b>38.570</b> | <b>37.942</b>     | <b>54.355</b> | <b>3,4</b>               | <b>1,2</b>            | <b>287</b>              | <b>1.013</b> | <b>3,5</b>                            | <b>218</b>    | <b>770</b> |
| Vecchio Centro Urbano . . . . . | 4.175               | 16.104        | 15.702            | 19.291        | 3,9                      | 1,2                   | 78                      | 352          | 4,5                                   | 72            | 238        |
| Rione Pizziniaco . . . . .      | 1.204               | 3.224         | 3.202             | 6.179         | 2,7                      | 1,9                   | 17                      | 39           | 2,3                                   | 5             | 14         |
| Rione Ferrovia . . . . .        | 1.039               | 3.343         | 3.289             | 4.520         | 3,2                      | 1,4                   | 37                      | 150          | 4,1                                   | 61            | 241        |
| Rione Porta Rudiae . . . . .    | 1.566               | 4.520         | 4.489             | 7.589         | 2,9                      | 1,7                   | 18                      | 48           | 2,7                                   | 7             | 32         |
| Rione Porta Napoli . . . . .    | 1.043               | 2.905         | 2.876             | 5.253         | 2,8                      | 1,8                   | 8                       | 21           | 2,6                                   | 34            | 117        |
| Rione Santa Rosa . . . . .      | 680                 | 2.149         | 2.121             | 3.267         | 3,2                      | 1,5                   | 10                      | 25           | 2,5                                   | 10            | 35         |
| Rione Fulgenzio . . . . .       | 674                 | 2.228         | 2.194             | 3.221         | 3,3                      | 1,5                   | 102                     | 326          | 3,2                                   | 14            | 41         |
| Rione San Pasquale . . . . .    | 1.100               | 4.097         | 4.069             | 5.035         | 3,7                      | 1,2                   | 17                      | 52           | 3,1                                   | 15            | 52         |
| <b>Zona rurale . . . . .</b>    | <b>1.328</b>        | <b>3.327</b>  | <b>3.321</b>      | <b>6.777</b>  | <b>2,5</b>               | <b>2,0</b>            | <b>236</b>              | <b>839</b>   | <b>3,6</b>                            | <b>23</b>     | <b>93</b>  |
| <b>COMUNE . . . . .</b>         | <b>12.809</b>       | <b>41.897</b> | <b>41.263</b>     | <b>61.132</b> | <b>3,3</b>               | <b>1,5</b>            | <b>523</b>              | <b>1.852</b> | <b>3,5</b>                            | <b>241</b>    | <b>863</b> |

Tav. 9 — Unità locali e addetti, per circoscrizione comunale e ramo di attività economica

| CIRCOSCRIZIONI<br>COMUNALI      | INDUSTRIE<br>ESTRATTIVE |              | INDUSTRIE<br>MANIFAT-<br>TURIERE |              | COSTRUZIONI<br>E IMPIANTI |              | ELETTRICITÀ<br>GAS E ACQUA |              | COMMERCIO    |              | TRASPORTI<br>E COMUNI-<br>CAZIONI |              | CREDITO<br>E ASSICU-<br>RAZIONE |              | SERVIZI VARI |              | TOTALE       |              |
|---------------------------------|-------------------------|--------------|----------------------------------|--------------|---------------------------|--------------|----------------------------|--------------|--------------|--------------|-----------------------------------|--------------|---------------------------------|--------------|--------------|--------------|--------------|--------------|
|                                 | N                       | Ad-<br>detti | N                                | Ad-<br>detti | N                         | Ad-<br>detti | N                          | Ad-<br>detti | N            | Ad-<br>detti | N                                 | Ad-<br>detti | N                               | Ad-<br>detti | N            | Ad-<br>detti | N            | Ad-<br>detti |
| <b>Centro Urbano . . . . .</b>  | <b>30</b>               | <b>102</b>   | <b>715</b>                       | <b>3.290</b> | <b>121</b>                | <b>723</b>   | <b>8</b>                   | <b>155</b>   | <b>1.204</b> | <b>2.645</b> | <b>91</b>                         | <b>1.317</b> | <b>37</b>                       | <b>427</b>   | <b>125</b>   | <b>409</b>   | <b>2.331</b> | <b>9.068</b> |
| Vecchio Centro Urbano . . . . . | —                       | —            | 402                              | 1.297        | 44                        | 226          | 6                          | 99           | 876          | 1.962        | 53                                | 526          | 31                              | 376          | 88           | 311          | 1.500        | 4.797        |
| Rione Pizziniaco . . . . .      | 11                      | 30           | 42                               | 91           | 7                         | 21           | —                          | —            | 35           | 52           | 3                                 | 4            | —                               | —            | 4            | 9            | 102          | 207          |
| Rione Ferrovia . . . . .        | 12                      | 32           | 45                               | 754          | 4                         | 10           | —                          | —            | 66           | 199          | 14                                | 741          | 3                               | 9            | 9            | 40           | 153          | 1.785        |
| Rione Porta Rudiae . . . . .    | 1                       | 1            | 39                               | 504          | 10                        | 49           | —                          | —            | 55           | 90           | 2                                 | 7            | —                               | —            | 6            | 9            | 113          | 660          |
| Rione Porta Napoli . . . . .    | 6                       | 39           | 54                               | 181          | 14                        | 210          | —                          | —            | 41           | 69           | 5                                 | 15           | 1                               | 2            | 4            | 8            | 125          | 524          |
| Rione Santa Rosa . . . . .      | —                       | —            | 28                               | 140          | 20                        | 71           | 2                          | 56           | 19           | 26           | 1                                 | 2            | —                               | —            | 2            | 4            | 72           | 299          |
| Rione Fulgenzio . . . . .       | —                       | —            | 47                               | 161          | 12                        | 74           | —                          | —            | 43           | 89           | 6                                 | 12           | —                               | —            | 4            | 11           | 112          | 347          |
| Rione San Pasquale . . . . .    | —                       | —            | 58                               | 162          | 10                        | 62           | —                          | —            | 69           | 158          | 7                                 | 10           | 2                               | 40           | 8            | 17           | 154          | 449          |
| <b>Zona rurale . . . . .</b>    | <b>25</b>               | <b>165</b>   | <b>6</b>                         | <b>118</b>   | <b>—</b>                  | <b>—</b>     | <b>1</b>                   | <b>5</b>     | <b>12</b>    | <b>17</b>    | <b>—</b>                          | <b>—</b>     | <b>—</b>                        | <b>—</b>     | <b>4</b>     | <b>11</b>    | <b>48</b>    | <b>316</b>   |
| <b>COMUNE . . . . .</b>         | <b>55</b>               | <b>267</b>   | <b>721</b>                       | <b>3.408</b> | <b>121</b>                | <b>723</b>   | <b>9</b>                   | <b>160</b>   | <b>1.216</b> | <b>2.662</b> | <b>91</b>                         | <b>1.317</b> | <b>37</b>                       | <b>427</b>   | <b>129</b>   | <b>420</b>   | <b>2.379</b> | <b>9.384</b> |

### Comune di CALTANISSETTA

TAV. 1 — Superficie territoriale, popolazione residente per sesso, densità, per circoscrizione comunale

| CIRCOSCRIZIONI COMUNALI              | SUPERFICIE<br>TERRITORIALE<br>ha | POPOLAZIONE RESIDENTE |               |               | DENSITÀ<br>ab./ha |
|--------------------------------------|----------------------------------|-----------------------|---------------|---------------|-------------------|
|                                      |                                  | M                     | F             | MF            |                   |
| Frazione A - Caltanissetta . . . . . | 10.000                           | 25.570                | 26.858        | 52.428        | 5,2               |
| Centro Urbano (Quartieri) . . . . .  | 400                              | 22.517                | 24.062        | 46.579        | 116,4             |
| <i>San Rocco</i> . . . . .           | 90                               | 8.248                 | 8.590         | *16.838       | 187,1             |
| <i>San Francesco</i> . . . . .       | 100                              | 5.971                 | 6.445         | 12.416        | 124,2             |
| <i>Santa Venera</i> . . . . .        | 130                              | 5.070                 | 5.369         | 10.439        | 80,3              |
| <i>Zingari</i> . . . . .             | 80                               | 3.228                 | 3.658         | 6.886         | 86,1              |
| Zona rurale . . . . .                | 9.600                            | 3.053                 | 2.706         | 5.849         | —                 |
| Frazione B - Mimiani . . . . .       | 7.590                            | 573                   | 451           | 1.024         | 0,1               |
| » C - Borgo Petilia . . . . .        | 3.700                            | 415                   | 374           | 789           | 0,2               |
| » D - Terrapelata . . . . .          | 3.300                            | 1.017                 | 912           | 1.929         | 0,6               |
| » E - Prestianni . . . . .           | 2.030                            | 515                   | 461           | 976           | 0,5               |
| » F - Santa Rita . . . . .           | 4.000                            | 457                   | 392           | 849           | 0,2               |
| » G - Castellazzo . . . . .          | 1.632                            | 51                    | 48            | 99            | 0,1               |
| » H - Ramilia . . . . .              | 2.345                            | 185                   | 147           | 332           | 0,1               |
| » I - Grottarossa . . . . .          | 2.000                            | 70                    | 69            | 139           | 0,1               |
| » L - Giulfo . . . . .               | 1.900                            | 372                   | 334           | 706           | 0,4               |
| » M - Favarella . . . . .            | 1.500                            | 394                   | 359           | 753           | 0,5               |
| » N - Babaurra . . . . .             | 1.700                            | 315                   | 295           | 610           | 0,4               |
| <b>COMUNE</b> . . . . .              | <b>41.697</b>                    | <b>29.934</b>         | <b>30.700</b> | <b>60.634</b> | <b>1,5</b>        |

TAV. 2 — Altitudine e popolazione residente del comune, delle frazioni geografiche e delle località abitate

| FRAZIONI<br>Centri<br>Nuclei     | Alti-<br>tudine<br>m | Popo-<br>lazione<br>residente | FRAZIONI<br>Centri<br>Nuclei                  | Alti-<br>tudine<br>m | Popo-<br>lazione<br>residente | FRAZIONI<br>Centri<br>Nuclei        | Alti-<br>tudine<br>m | Popo-<br>lazione<br>residente |
|----------------------------------|----------------------|-------------------------------|---|----------------------|-------------------------------|-------------------------------------|----------------------|-------------------------------|
| <b>BABAURRA (a)</b> . . . . .    | <u>710</u><br>308    | 610                           | <b>FAVARELLA</b> . . . . .                    | <u>712</u><br>351    | 753                           | Torretta . . . . .                  | 406                  | 38                            |
| Case Vella . . . . .             | 537                  | 31                            | Favarella . . . . .                           | 501                  | 52                            | Trearetati . . . . .                | 359                  | 43                            |
| Case sparse . . . . .            | —                    | 579                           | Case sparse . . . . .                         | —                    | 701                           | Case sparse . . . . .               | —                    | 312                           |
| <b>BORGO PETILIA</b> . . . . .   | <u>813</u><br>334    | 789                           | <b>GIULFO (c)</b> . . . . .                   | <u>664</u><br>395    | 706                           | <b>RAMILIA (f)</b> . . . . .        | <u>525</u><br>230    | 332                           |
| Borgo Petilia . . . . .          | 526                  | 34                            | Case sparse . . . . .                         | —                    | 706                           | Deliella . . . . .                  | 423                  | 43                            |
| Case Agnone . . . . .            | 421                  | 43                            | <b>GROTTAROSSA (d)</b> . . . . .              | <u>664</u><br>340    | 139                           | La Menta . . . . .                  | 458                  | 26                            |
| Case Cerafi . . . . .            | 499                  | 23                            | Case sparse . . . . .                         | —                    | 139                           | Ramilia . . . . .                   | 431                  | 65                            |
| Case sparse . . . . .            | —                    | 684                           | <b>MIMIANI</b> . . . . .                      | <u>859</u><br>260    | 1.024                         | Case sparse . . . . .               | —                    | 198                           |
| <b>CALTANISSETTA</b> . . . . .   | <u>738</u><br>217    | 52.428                        | Mimiani . . . . .                             | 523                  | 187                           | <b>SANTA RITA</b> . . . . .         | <u>532</u><br>174    | 849                           |
| Caltanissetta * . . . . .        | 568                  | 46.579                        | Case Amico . . . . .                          | 428                  | 21                            | Santa Rita . . . . .                | 484                  | 161                           |
| Case Cammarata . . . . .         | 426                  | 132                           | Mercato di Serra . . . . .                    | 404                  | 116                           | Annelista . . . . .                 | 430                  | 30                            |
| Chiapperia . . . . .             | 448                  | 51                            | Masseria Trabona . . . . .                    | 489                  | 44                            | Cicuta Nuova . . . . .              | 350                  | 98                            |
| Masseria Musta . . . . .         | 407                  | 69                            | Stazione di Mimiani-San Cataldo (e) . . . . . | 289                  | 6                             | Cicuta Vecchia . . . . .            | 402                  | 89                            |
| Pescazzello . . . . .            | 460                  | 32                            | Case sparse . . . . .                         | —                    | 650                           | San Martino . . . . .               | 412                  | 23                            |
| Pescazzo . . . . .               | 462                  | 66                            | <b>PRESTIANNI</b> . . . . .                   | <u>469</u><br>202    | 976                           | Case sparse . . . . .               | —                    | 443                           |
| Sanatorio . . . . .              | 676                  | 21                            | Prestianni . . . . .                          | 420                  | 118                           | <b>TERRAPELATA</b> . . . . .        | <u>720</u><br>244    | 1.929                         |
| Xirbi . . . . .                  | 448                  | 69                            | Casale . . . . .                              | 424                  | 73                            | Villaggio Zolfatai . . . . .        | 523                  | 479                           |
| Case sparse . . . . .            | —                    | 5.409                         | Cozzo di Naro . . . . .                       | 458                  | 92                            | Case Bucceri . . . . .              | 449                  | 35                            |
| <b>CASTELLAZZO (b)</b> . . . . . | <u>532</u><br>183    | 99                            | Foriana . . . . .                             | 390                  | 110                           | Case Lannari . . . . .              | 405                  | 35                            |
| Case sparse . . . . .            | —                    | 99                            | Iazzo Vecchio . . . . .                       | 272                  | 31                            | Gessolungo . . . . .                | 450                  | 33                            |
|                                  |                      |                               | Mercato del Rivo . . . . .                    | 325                  | 104                           | Masseria Cuti . . . . .             | 413                  | 54                            |
|                                  |                      |                               | Misteci . . . . .                             | 380                  | 85                            | Masseria Giordano Stretto . . . . . | 305                  | 45                            |
|                                  |                      |                               |   |                      |                               | Masseria Giordano Stretto . . . . . | 390                  | 30                            |
|                                  |                      |                               |   |                      |                               | Solfatara Trabonella . . . . .      | 390                  | 30                            |
|                                  |                      |                               |   |                      |                               | Case sparse . . . . .               | —                    | 1.218                         |
|                                  |                      |                               |   |                      |                               | <b>COMUNE (g)</b> . . . . .         | <u>859</u><br>174    | 60.634                        |

(a) Frazione speciale: territorio gravitante sul comune di San Cataldo. — (b) Frazione speciale: territorio gravitante sul comune di Sommatino. — (c) Frazione speciale: territorio gravitante sul comune di Serradifalco. — (d) Frazione speciale: territorio gravitante sul comune di Canicattì (Agrigento). — (e) Nucleo speciale: stazione ferroviaria. — (f) Frazione speciale: territorio gravitante sul comune di Delia. — (g) Vedi comune di Pietraperzia (Enna) per territorio in contestazione.



TAV. 4 — Popolazione residente per sesso, classe di età e circoscrizione comunale

| CIRCOSCRIZIONI COMUNALI              | E T À (anni compiuti) |              |              |              |              |              |              |              |              |              |              | TOTALE       |               |
|--------------------------------------|-----------------------|--------------|--------------|--------------|--------------|--------------|--------------|--------------|--------------|--------------|--------------|--------------|---------------|
|                                      | fino a 6              | 6-10         | 10-14        | 14-18        | 18-21        | 21-25        | 25-35        | 35-45        | 45-55        | 55-60        | 60-65        |              | oltre 65      |
| <b>M A S C H I</b>                   |                       |              |              |              |              |              |              |              |              |              |              |              |               |
| Frazione A - Caltanissetta . . . . . | 3.448                 | 1.922        | 2.176        | 1.890        | 1.529        | 1.977        | 3.575        | 3.354        | 2.480        | 872          | 696          | 1.651        | 25.570        |
| Centro Urbano (Quartieri). . . . .   | 3.007                 | 1.695        | 1.893        | 1.651        | 1.322        | 1.730        | 3.162        | 3.000        | 2.197        | 771          | 613          | 1.476        | 22.517        |
| <i>San Rocco</i> . . . . .           | 1.150                 | 664          | 779          | 642          | 525          | 626          | 1.091        | 1.019        | 774          | 260          | 194          | 524          | 8.248         |
| <i>San Francesco</i> . . . . .       | 866                   | 449          | 519          | 452          | 329          | 443          | 857          | 802          | 522          | 179          | 164          | 389          | 5.971         |
| <i>Santa Venera</i> . . . . .        | 637                   | 364          | 370          | 335          | 306          | 403          | 736          | 705          | 536          | 212          | 153          | 313          | 5.070         |
| <i>Zingari</i> . . . . .             | 354                   | 213          | 225          | 222          | 162          | 258          | 478          | 474          | 365          | 120          | 102          | 250          | 3.228         |
| Zona rurale . . . . .                | 441                   | 227          | 283          | 239          | 207          | 247          | 413          | 354          | 283          | 101          | 83           | 175          | 3.053         |
| Frazione B - Mimiani . . . . .       | 81                    | 44           | 59           | 66           | 47           | 58           | 70           | 51           | 60           | 11           | 8            | 18           | 573           |
| » C - Borgo Petilia . . . . .        | 52                    | 25           | 43           | 46           | 30           | 39           | 61           | 42           | 38           | 11           | 8            | 20           | 415           |
| » D - Terrapelata . . . . .          | 184                   | 86           | 99           | 90           | 60           | 85           | 121          | 118          | 92           | 22           | 16           | 44           | 1.017         |
| » E - Prestianni . . . . .           | 63                    | 50           | 47           | 47           | 33           | 41           | 72           | 64           | 43           | 14           | 13           | 28           | 515           |
| » F - Santa Rita . . . . .           | 72                    | 27           | 40           | 31           | 33           | 50           | 76           | 48           | 38           | 10           | 13           | 19           | 457           |
| » G - Castellazzo . . . . .          | 7                     | 1            | 4            | 3            | 5            | 11           | 8            | 2            | 6            | 3            | —            | 1            | 51            |
| » H - Ramilia . . . . .              | 27                    | 12           | 18           | 22           | 18           | 19           | 17           | 12           | 20           | 3            | 9            | 8            | 185           |
| » I - Grottarossa . . . . .          | 13                    | 7            | 5            | 4            | 5            | 5            | 8            | 12           | 4            | 2            | 2            | 3            | 70            |
| » L - Giulfo . . . . .               | 49                    | 45           | 42           | 27           | 20           | 32           | 44           | 56           | 35           | 5            | 6            | 11           | 372           |
| » M - Favarella . . . . .            | 53                    | 34           | 33           | 34           | 24           | 32           | 55           | 53           | 31           | 10           | 10           | 25           | 394           |
| » N - Babaurra . . . . .             | 48                    | 26           | 37           | 20           | 13           | 24           | 47           | 40           | 26           | 8            | 8            | 18           | 315           |
| <b>COMUNE</b> . . . . .              | <b>4.097</b>          | <b>2.279</b> | <b>2.603</b> | <b>2.280</b> | <b>1.817</b> | <b>2.373</b> | <b>4.154</b> | <b>3.852</b> | <b>2.873</b> | <b>971</b>   | <b>789</b>   | <b>1.846</b> | <b>29.934</b> |
| <b>F E M M I N E</b>                 |                       |              |              |              |              |              |              |              |              |              |              |              |               |
| Frazione A - Caltanissetta . . . . . | 3.298                 | 1.805        | 2.126        | 1.986        | 1.453        | 1.938        | 3.918        | 3.615        | 2.749        | 1.038        | 877          | 2.055        | 26.858        |
| Centro Urbano (Quartieri). . . . .   | 2.893                 | 1.605        | 1.872        | 1.728        | 1.270        | 1.684        | 3.545        | 3.264        | 2.499        | 952          | 813          | 1.937        | 24.062        |
| <i>San Rocco</i> . . . . .           | 1.071                 | 585          | 686          | 653          | 479          | 614          | 1.258        | 1.178        | 822          | 332          | 281          | 631          | 8.590         |
| <i>San Francesco</i> . . . . .       | 875                   | 452          | 520          | 475          | 331          | 440          | 957          | 833          | 608          | 227          | 204          | 523          | 6.445         |
| <i>Santa Venera</i> . . . . .        | 589                   | 333          | 372          | 350          | 293          | 376          | 821          | 733          | 636          | 246          | 187          | 433          | 5.369         |
| <i>Zingari</i> . . . . .             | 358                   | 235          | 294          | 250          | 167          | 254          | 509          | 520          | 433          | 147          | 141          | 350          | 3.658         |
| Zona rurale . . . . .                | 405                   | 200          | 254          | 258          | 183          | 254          | 373          | 351          | 250          | 86           | 64           | 118          | 2.796         |
| Frazione B - Mimiani . . . . .       | 63                    | 38           | 48           | 38           | 33           | 49           | 60           | 53           | 45           | 13           | 2            | 9            | 451           |
| » C - Borgo Petilia . . . . .        | 58                    | 27           | 37           | 32           | 26           | 36           | 48           | 52           | 31           | 13           | 5            | 9            | 374           |
| » D - Terrapelata . . . . .          | 148                   | 91           | 89           | 74           | 60           | 62           | 143          | 114          | 66           | 22           | 19           | 24           | 912           |
| » E - Prestianni . . . . .           | 66                    | 42           | 62           | 36           | 24           | 37           | 65           | 56           | 32           | 11           | 13           | 17           | 461           |
| » F - Santa Rita . . . . .           | 54                    | 36           | 40           | 36           | 40           | 26           | 54           | 43           | 32           | 18           | 9            | 4            | 392           |
| » G - Castellazzo . . . . .          | 10                    | 7            | 3            | 2            | 2            | 5            | 7            | 4            | 3            | 2            | 3            | —            | 48            |
| » H - Ramilia . . . . .              | 23                    | 7            | 17           | 11           | 11           | 14           | 20           | 14           | 16           | 5            | 3            | 6            | 147           |
| » I - Grottarossa . . . . .          | 10                    | 6            | 5            | 6            | 4            | 7            | 15           | 6            | 5            | 4            | —            | 1            | 69            |
| » L - Giulfo . . . . .               | 56                    | 38           | 41           | 23           | 21           | 21           | 40           | 51           | 22           | 5            | 7            | 9            | 334           |
| » M - Favarella . . . . .            | 56                    | 19           | 32           | 39           | 27           | 25           | 55           | 43           | 29           | 11           | 8            | 15           | 359           |
| » N - Babaurra . . . . .             | 53                    | 24           | 29           | 21           | 18           | 28           | 40           | 42           | 20           | 7            | 6            | 7            | 295           |
| <b>COMUNE</b> . . . . .              | <b>3.895</b>          | <b>2.140</b> | <b>2.529</b> | <b>2.304</b> | <b>1.719</b> | <b>2.248</b> | <b>4.465</b> | <b>4.093</b> | <b>3.050</b> | <b>1.149</b> | <b>952</b>   | <b>2.156</b> | <b>30.700</b> |
| <b>M A S C H I E F E M M I N E</b>   |                       |              |              |              |              |              |              |              |              |              |              |              |               |
| Frazione A - Caltanissetta . . . . . | 6.746                 | 3.727        | 4.302        | 3.876        | 2.982        | 3.915        | 7.493        | 6.969        | 5.229        | 1.910        | 1.573        | 3.706        | 52.428        |
| Centro Urbano (Quartieri). . . . .   | 5.900                 | 3.300        | 3.765        | 3.379        | 2.592        | 3.414        | 6.707        | 6.264        | 4.696        | 1.723        | 1.426        | 3.413        | 46.579        |
| <i>San Rocco</i> . . . . .           | 2.221                 | 1.249        | 1.465        | 1.295        | 1.004        | 1.240        | 2.349        | 2.197        | 1.596        | 592          | 475          | 1.155        | 16.838        |
| <i>San Francesco</i> . . . . .       | 1.741                 | 901          | 1.039        | 927          | 660          | 883          | 1.814        | 1.635        | 1.130        | 406          | 368          | 912          | 12.416        |
| <i>Santa Venera</i> . . . . .        | 1.226                 | 697          | 742          | 685          | 599          | 779          | 1.557        | 1.438        | 1.172        | 458          | 340          | 746          | 10.439        |
| <i>Zingari</i> . . . . .             | 712                   | 453          | 519          | 472          | 329          | 512          | 987          | 994          | 798          | 267          | 243          | 600          | 6.886         |
| Zona rurale . . . . .                | 846                   | 427          | 537          | 497          | 390          | 501          | 786          | 705          | 533          | 187          | 147          | 293          | 5.849         |
| Frazione B - Mimiani . . . . .       | 144                   | 82           | 107          | 104          | 80           | 107          | 130          | 104          | 105          | 24           | 10           | 27           | 1.024         |
| » C - Borgo Petilia . . . . .        | 110                   | 52           | 80           | 78           | 56           | 75           | 109          | 94           | 69           | 24           | 13           | 29           | 789           |
| » D - Terrapelata . . . . .          | 332                   | 177          | 188          | 164          | 120          | 147          | 264          | 232          | 158          | 44           | 35           | 68           | 1.929         |
| » E - Prestianni . . . . .           | 129                   | 92           | 109          | 83           | 57           | 78           | 137          | 120          | 75           | 25           | 26           | 45           | 976           |
| » F - Santa Rita . . . . .           | 126                   | 63           | 80           | 67           | 73           | 76           | 130          | 91           | 70           | 28           | 22           | 23           | 849           |
| » G - Castellazzo . . . . .          | 17                    | 8            | 7            | 5            | 7            | 16           | 15           | 6            | 9            | 5            | 3            | 1            | 99            |
| » H - Ramilia . . . . .              | 50                    | 19           | 35           | 33           | 29           | 33           | 37           | 26           | 36           | 8            | 12           | 14           | 332           |
| » I - Grottarossa . . . . .          | 23                    | 13           | 10           | 10           | 9            | 12           | 23           | 18           | 9            | 6            | 2            | 4            | 139           |
| » L - Giulfo . . . . .               | 105                   | 83           | 83           | 50           | 41           | 53           | 84           | 107          | 57           | 10           | 13           | 20           | 706           |
| » M - Favarella . . . . .            | 109                   | 53           | 65           | 73           | 51           | 57           | 110          | 96           | 60           | 21           | 18           | 40           | 753           |
| » N - Babaurra . . . . .             | 101                   | 50           | 66           | 41           | 31           | 52           | 87           | 82           | 46           | 15           | 14           | 25           | 610           |
| <b>COMUNE</b> . . . . .              | <b>7.992</b>          | <b>4.419</b> | <b>5.132</b> | <b>4.584</b> | <b>3.536</b> | <b>4.621</b> | <b>8.619</b> | <b>7.945</b> | <b>5.923</b> | <b>2.120</b> | <b>1.741</b> | <b>4.002</b> | <b>60.634</b> |



Segue TAV. 5 — Popolazione residente attiva, per sesso, professione, posizione nella professione e rami di attività economica

| N. classificazione | PROFESSIONI<br>—<br>POSIZIONI NELLA PROFESSIONE  | AGRICOLTURA, CACCIA E PESCA |  | INDUSTRIE |     | PUBBLICA AMMINISTRAZIONE |   | ALTRI RAMI |    | TOTALE |       |
|--------------------|--|-----------------------------|--|-----------|-----|--------------------------|---|------------|----|--------|-------|
|                    |  | MF                          | M  | MF        | F   | MF                       | M | MF         | M  | MF     | M     |
|                    |  | <b>3</b>                    | <b>ARTI E MESTIERI PARTICOLARI DELLE LAVORAZIONI AGRICOLE E FORESTALI, DELL'ALLEVAMENTO DEL BESTIAME E DELLA PESCA</b> |           |     |                          |   |            |    |        |       |
| 3.10               | <b>Coltivatori agricoli generici . . . . .</b>   | 5.295                       | 5.115  | —         | —   | —                        | — | —          | —  | 5.295  | 5.115 |
|                    | Lavoratori in proprio e coadiuvanti . . . . .  | 4.710                       | 4.547  | —         | —   | —                        | — | —          | —  | 4.710  | 4.547 |
|                    | Lavoratori dipendenti . . . . .  | 585                         | 568  | —         | —   | —                        | — | —          | —  | 585    | 568   |
| 3.21               | <b>Ortolani, giardinieri, floricoltori, vivaisti e simili</b>  | 50                          | 49   | —         | —   | —                        | — | —          | —  | 50     | 49    |
|                    | Lavoratori in proprio e coadiuvanti . . . . .  | 43                          | 42   | —         | —   | —                        | — | —          | —  | 43     | 42    |
|                    | Lavoratori dipendenti . . . . .  | 7                           | 7  | —         | —   | —                        | — | —          | —  | 7      | 7     |
| 3.22               | <b>Vignaioli. . . . .</b>  | 2                           | 2  | —         | —   | —                        | — | —          | —  | 2      | 2     |
|                    | Lavoratori in proprio e coadiuvanti . . . . .  | 2                           | 2  | —         | —   | —                        | — | —          | —  | 2      | 2     |
| 3.23               | <b>Agrumicoltori, olivicoltori, frutticoltori . . . . .</b>  | 1                           | 1  | —         | —   | —                        | — | —          | —  | 1      | 1     |
|                    | Lavoratori dipendenti . . . . .  | 1                           | 1  | —         | —   | —                        | — | —          | —  | 1      | 1     |
| 3.24               | <b>Altri coltivatori specializzati . . . . .</b>   | —                           | —  | —         | —   | 7                        | 7 | —          | —  | 7      | 7     |
|                    | Lavoratori dipendenti . . . . .  | —                           | —  | —         | —   | 7                        | 7 | —          | —  | 7      | 7     |
| 3.30               | <b>Operatori agricoli vari specializzati . . . . .</b>   | 54                          | 53   | —         | —   | —                        | — | —          | —  | 54     | 53    |
|                    | Lavoratori in proprio e coadiuvanti . . . . .  | 38                          | 37   | —         | —   | —                        | — | —          | —  | 38     | 37    |
|                    | Lavoratori dipendenti . . . . .  | 16                          | 16   | —         | —   | —                        | — | —          | —  | 16     | 16    |
| 3.40               | <b>Selvicoltori, boscaioli, carbonai . . . . .</b>   | 7                           | 7  | —         | —   | —                        | — | —          | —  | 7      | 7     |
|                    | Lavoratori dipendenti . . . . .  | 7                           | 7  | —         | —   | —                        | — | —          | —  | 7      | 7     |
| 3.50               | <b>Allevatori, pastori, guardiani di animali . . . . .</b>   | 53                          | 53   | —         | —   | —                        | — | —          | —  | 53     | 53    |
|                    | Lavoratori in proprio e coadiuvanti . . . . .  | 45                          | 45   | —         | —   | —                        | — | —          | —  | 45     | 45    |
|                    | Lavoratori dipendenti . . . . .  | 8                           | 8  | —         | —   | —                        | — | —          | —  | 8      | 8     |
| 3.60               | <b>Pescatori, piscicoltori, cacciatori . . . . .</b>   | —                           | —  | —         | —   | —                        | — | —          | —  | —      | —     |
| <b>4</b>           | <b>ARTI E MESTIERI PARTICOLARI DELLA LAVORAZIONE E FABBRICAZIONE DI MATERIALI E PRODOTTI INDUSTRIALI E ARTIGIANI</b>               |                             |  |           |     |                          |   |            |    |        |       |
| 4.11               | <b>Mugnai, panettieri, pastai, pasticciieri, gelatieri e simili . . . . .</b>  | —                           | —  | 230       | 222 | —                        | — | 87         | 85 | 317    | 307   |
|                    | Lavoratori in proprio e coadiuvanti . . . . .  | —                           | —  | 37        | 31  | —                        | — | 9          | 8  | 46     | 39    |
|                    | Lavoratori dipendenti . . . . .  | —                           | —  | 193       | 191 | —                        | — | 78         | 77 | 271    | 268   |
| 4.12               | <b>Macellatori. . . . .</b>  | —                           | —  | 5         | 5   | —                        | — | —          | —  | 5      | 5     |
|                    | Lavoratori dipendenti . . . . .  | —                           | —  | 5         | 5   | —                        | — | —          | —  | 5      | 5     |
| 4.13               | <b>Salatori e affumicatori di carne e di pesce, insaccatori, confezionatori di conserve alimentari . . . . .</b>                   | —                           | —  | 1         | 1   | —                        | — | —          | —  | 1      | 1     |
|                    | Lavoratori dipendenti . . . . .  | —                           | —  | 1         | 1   | —                        | — | —          | —  | 1      | 1     |
| 4.14               | <b>Casari . . . . .</b>  | —                           | —  | —         | —   | —                        | — | —          | —  | —      | —     |
| 4.15               | <b>Frantoiani, vinificatori, birrai, maltatori, gassosai . . . . .</b>   | —                           | —  | —         | —   | —                        | — | —          | —  | —      | —     |
| 4.16               | <b>Condizionatori e confezionatori del tabacco . . . . .</b>   | —                           | —  | —         | —   | —                        | — | —          | —  | —      | —     |
| 4.21               | <b>Filatori, tessitori, cardatori, merlettai, cordai e simili . . . . .</b>  | —                           | —  | 3         | 3   | —                        | — | —          | —  | 3      | 3     |
|                    | Lavoratori in proprio e coadiuvanti . . . . .  | —                           | —  | 3         | 3   | —                        | — | —          | —  | 3      | 3     |
| 4.22               | <b>Lavoratori e sgrassatori di lana, tintori e finitori di filati e tessuti, impermeabilizzatori di tessuti e simili . . . . .</b> | —                           | —  | —         | —   | —                        | — | —          | —  | —      | —     |
| 4.31               | <b>Sarti, pellicciai, cappellai, camiciai, magliai, borsettieri, tappezzieri e simili . . . . .</b>                                | —                           | —  | 214       | 131 | 6                        | 1 | 1          | 1  | 221    | 133   |
|                    | Lavoratori in proprio e coadiuvanti . . . . .  | —                           | —  | 100       | 67  | —                        | — | —          | —  | 100    | 67    |
|                    | Lavoratori dipendenti . . . . .  | —                           | —  | 114       | 64  | 6                        | 1 | 1          | 1  | 121    | 66    |
| 4.32               | <b>Calzolai . . . . .</b>  | —                           | —  | 181       | 179 | 1                        | 1 | —          | —  | 182    | 180   |
|                    | Lavoratori in proprio e coadiuvanti . . . . .  | —                           | —  | 141       | 139 | —                        | — | —          | —  | 141    | 139   |
|                    | Lavoratori dipendenti . . . . .  | —                           | —  | 40        | 40  | 1                        | 1 | —          | —  | 41     | 41    |
| 4.33               | <b>Ombrellai, spazzolai, bottonieri, pettinai . . . . .</b>  | —                           | —  | 2         | 2   | —                        | — | —          | —  | 2      | 2     |
|                    | Lavoratori in proprio e coadiuvanti . . . . .  | —                           | —  | 2         | 2   | —                        | — | —          | —  | 2      | 2     |
| 4.34               | <b>Stiratrici, lavandaie, tintori e smacchiatori di abiti . . . . .</b>  | —                           | —  | —         | —   | 5                        | — | 9          | —  | 14     | —     |
|                    | Lavoratori dipendenti . . . . .  | —                           | —  | —         | —   | 5                        | — | 9          | —  | 14     | —     |

Segue TAV. 5 — Popolazione residente attiva, per sesso, professione, posizione nella professione e rami di attività economica

| N. classificazione | PROFESSIONI<br>—<br>POSIZIONI NELLA PROFESSIONE  | AGRICOLTURA,<br>CAACCIA E PESCA |   | INDUSTRIE |     | PUBBLICA<br>AMMINISTRAZIONE |    | ALTRI RAMI |    | TOTALE |     |
|--------------------|--|---------------------------------|---|-----------|-----|-----------------------------|----|------------|----|--------|-----|
|                    |  | MF                              | M | MF        | M   | MF                          | M  | MF         | M  | MF     | M   |
| 4.35               | Conciatori, imbalsamatori . . . . .  | —                               | — | —         | —   | —                           | —  | —          | —  | —      | —   |
| 4.36               | Sellai, pellettieri e simili . . . . .   | —                               | — | 6         | 6   | —                           | —  | —          | —  | 6      | 6   |
|                    | Lavoratori in proprio e coadiuvanti . . . . .  | —                               | — | 6         | 6   | —                           | —  | —          | —  | 6      | 6   |
| 4.41               | Falegnami, ebanisti, mobiliari e simili . . . . .  | —                               | — | 242       | 242 | 5                           | 5  | 1          | 1  | 248    | 248 |
|                    | Lavoratori in proprio e coadiuvanti . . . . .  | —                               | — | 96        | 96  | —                           | —  | —          | —  | 96     | 96  |
|                    | Lavoratori dipendenti . . . . .  | —                               | — | 146       | 146 | 5                           | 5  | 1          | 1  | 152    | 152 |
| 4.42               | Astucciari, corniciari, intarsiatori e simili . . . . .  | —                               | — | 17        | 17  | —                           | —  | —          | —  | 17     | 17  |
|                    | Lavoratori in proprio e coadiuvanti . . . . .  | —                               | — | 10        | 10  | —                           | —  | —          | —  | 10     | 10  |
|                    | Lavoratori dipendenti . . . . .  | —                               | — | 7         | 7   | —                           | —  | —          | —  | 7      | 7   |
| 4.43               | Bottai, barilai, carradori e carpentieri in legno . . . . .  | —                               | — | 57        | 57  | —                           | —  | —          | —  | 57     | 57  |
|                    | Lavoratori in proprio e coadiuvanti . . . . .  | —                               | — | 8         | 8   | —                           | —  | —          | —  | 8      | 8   |
|                    | Lavoratori dipendenti . . . . .  | —                               | — | 49        | 49  | —                           | —  | —          | —  | 49     | 49  |
| 4.44               | Mobiliari in canne, vimini e giunchi; cestai, impagliatori, cappellai in paglia, scopai, sugherai e simili . . . . .           | —                               | — | 3         | 3   | —                           | —  | —          | —  | 3      | 3   |
|                    | Lavoratori in proprio e coadiuvanti . . . . .  | —                               | — | 3         | 3   | —                           | —  | —          | —  | 3      | 3   |
| 4.50               | Minatori, cavaatori ed altri mestieri inerenti alla estrazione dei minerali . . . . .  | 1                               | 1 | 805       | 804 | —                           | —  | —          | —  | 806    | 805 |
|                    | Lavoratori in proprio e coadiuvanti . . . . .  | —                               | — | 1         | 1   | —                           | —  | —          | —  | 1      | 1   |
|                    | Lavoratori dipendenti . . . . .  | 1                               | 1 | 804       | 803 | —                           | —  | —          | —  | 805    | 804 |
| 4.61               | Fonditori, fornisti, formatori . . . . .   | —                               | — | 4         | 4   | —                           | —  | —          | —  | 4      | 4   |
|                    | Lavoratori in proprio e coadiuvanti . . . . .  | —                               | — | 1         | 1   | —                           | —  | —          | —  | 1      | 1   |
|                    | Lavoratori dipendenti . . . . .  | —                               | — | 3         | 3   | —                           | —  | —          | —  | 3      | 3   |
| 4.62               | Laminatori, trafilatori, fucinatori, saldatori, tagliatori di prodotti meccanici e simili . . . . .                            | —                               | — | 51        | 51  | 3                           | 3  | 6          | 6  | 60     | 60  |
|                    | Lavoratori in proprio e coadiuvanti . . . . .  | —                               | — | 32        | 32  | —                           | —  | —          | —  | 32     | 32  |
|                    | Lavoratori dipendenti . . . . .  | —                               | — | 19        | 19  | 3                           | 3  | 6          | 6  | 28     | 28  |
| 4.63               | Galvanoplastieri, temperatori, verniciatori e smaltatori di metalli . . . . .  | —                               | — | 10        | 10  | —                           | —  | 2          | 2  | 12     | 12  |
|                    | Lavoratori in proprio e coadiuvanti . . . . .  | —                               | — | 2         | 2   | —                           | —  | —          | —  | 2      | 2   |
|                    | Lavoratori dipendenti . . . . .  | —                               | — | 8         | 8   | —                           | —  | 2          | 2  | 10     | 10  |
| 4.64               | Meccanici di precisione, orologiai, orefici . . . . .  | —                               | — | 14        | 13  | 3                           | 3  | 2          | 2  | 19     | 18  |
|                    | Lavoratori in proprio e coadiuvanti . . . . .  | —                               | — | 14        | 13  | 2                           | 2  | —          | —  | 16     | 15  |
|                    | Lavoratori dipendenti . . . . .  | —                               | — | —         | —   | 1                           | 1  | 2          | 2  | 3      | 3   |
| 4.65               | Utensilisti e attrezzisti di officina, mobiliari in ferro . . . . .  | —                               | — | 30        | 30  | 3                           | 3  | 13         | 13 | 46     | 46  |
|                    | Lavoratori in proprio e coadiuvanti . . . . .  | —                               | — | 10        | 10  | —                           | —  | —          | —  | 10     | 10  |
|                    | Lavoratori dipendenti . . . . .  | —                               | — | 20        | 20  | 3                           | 3  | 13         | 13 | 36     | 36  |
| 4.66               | Montatori di apparecchi, collaudatori e riparatori meccanici, meccanici generici . . . . .                                     | 1                               | 1 | 292       | 292 | 5                           | 5  | 25         | 25 | 323    | 323 |
|                    | Lavoratori in proprio e coadiuvanti . . . . .  | —                               | — | 47        | 47  | —                           | —  | —          | —  | 47     | 47  |
|                    | Lavoratori dipendenti . . . . .  | 1                               | 1 | 245       | 245 | 5                           | 5  | 25         | 25 | 276    | 276 |
| 4.67               | Fabbri ferrai, ramai, ottonai, carpentieri in ferro . . . . .  | —                               | — | 104       | 104 | 3                           | 3  | 8          | 8  | 115    | 115 |
|                    | Lavoratori in proprio e coadiuvanti . . . . .  | —                               | — | 40        | 40  | —                           | —  | —          | —  | 40     | 40  |
|                    | Lavoratori dipendenti . . . . .  | —                               | — | 64        | 64  | 3                           | 3  | 8          | 8  | 75     | 75  |
| 4.71               | Scalpellini, tagliatori e modellatori di marmi e pietre; modellatori, formatori e gettatori di cemento, gesso e grès . . . . . | —                               | — | 1         | 1   | —                           | —  | —          | —  | 1      | 1   |
|                    | Lavoratori dipendenti . . . . .  | —                               | — | 1         | 1   | —                           | —  | —          | —  | 1      | 1   |
| 4.72               | Ceramisti, terracottai, fornaciari, vetrai . . . . .   | —                               | — | 107       | 107 | —                           | —  | —          | —  | 107    | 107 |
|                    | Lavoratori in proprio e coadiuvanti . . . . .  | —                               | — | 28        | 28  | —                           | —  | —          | —  | 28     | 28  |
|                    | Lavoratori dipendenti . . . . .  | —                               | — | 79        | 79  | —                           | —  | —          | —  | 79     | 79  |
| 4.73               | Mosaicisti, incisori, pittori, verniciatori di pietre, ceramiche e vetri . . . . .   | —                               | — | 3         | 3   | —                           | —  | —          | —  | 3      | 3   |
|                    | Lavoratori dipendenti . . . . .  | —                               | — | 3         | 3   | —                           | —  | —          | —  | 3      | 3   |
| 4.74               | Capimastri, muratori, cementisti e simili . . . . .  | —                               | — | 860       | 860 | 11                          | 11 | 2          | 2  | 873    | 873 |
|                    | Lavoratori in proprio e coadiuvanti . . . . .  | —                               | — | 41        | 41  | —                           | —  | —          | —  | 41     | 41  |
|                    | Lavoratori dipendenti . . . . .  | —                               | — | 819       | 819 | 11                          | 11 | 2          | 2  | 832    | 832 |
| 4.75               | Stagnini, idraulici, gasisti . . . . .   | —                               | — | —         | —   | —                           | —  | —          | —  | —      | —   |
| 4.76               | Armatori di linee ferroviarie e tramviarie, di miniere e gallerie . . . . .  | —                               | — | 24        | 24  | 33                          | 33 | 40         | 36 | 97     | 93  |
|                    | Lavoratori dipendenti . . . . .  | —                               | — | 24        | 24  | 33                          | 33 | 40         | 36 | 97     | 93  |

Segue TAV. 5 — Popolazione residente attiva, per sesso, professione, posizione nella professione e rami di attività economica

| N. classificazione | PROFESSIONI<br>—<br>POSIZIONI NELLA PROFESSIONE  | AGRICOLTURA, CACCIA E PESCA |   | INDUSTRIE |       | PUBBLICA AMMINISTRAZIONE |       | ALTRI RAMI |     | TOTALE |       |
|--------------------|--|-----------------------------|---|-----------|-------|--------------------------|-------|------------|-----|--------|-------|
|                    |  | MF                          | M   | MF        | M     | MF                       | M     | MF         | M   | MF     | M     |
|                    |  | 4.77                        | <b>Manovali edili, sterratori, stradini . . . . .</b> | 1         | 1     | 1.599                    | 1.597 | 16         | 16  | 2      | 2     |
|                    | Lavoratori in proprio e coadiuvanti . . . . .  | —                           | —   | 1         | 1     | —                        | —     | —          | —   | 1      | 1     |
|                    | Lavoratori dipendenti . . . . .  | 1                           | 1   | 1.598     | 1.596 | 16                       | 16    | 2          | 2   | 1.617  | 1.615 |
| 4.81               | <b>Analizzatori ed altri mestieri inerenti alle lavorazioni chimiche . . . . .</b>   | —                           | —   | 6         | 6     | —                        | —     | —          | —   | 6      | 6     |
|                    | Lavoratori dipendenti . . . . .  | —                           | —   | 6         | 6     | —                        | —     | —          | —   | 6      | 6     |
| 4.82               | <b>Saponieri, candelai, fiammiferai, cerinai . . . . .</b>   | —                           | —   | 1         | 1     | —                        | —     | —          | —   | 1      | 1     |
|                    | Lavoratori in proprio e coadiuvanti . . . . .  | —                           | —   | 1         | 1     | —                        | —     | —          | —   | 1      | 1     |
| 4.83               | <b>Pirotecnici e artigieri in genere . . . . .</b>   | —                           | —   | 1         | 1     | 1                        | 1     | —          | —   | 2      | 2     |
|                    | Lavoratori dipendenti . . . . .  | —                           | —   | 1         | 1     | 1                        | 1     | —          | —   | 2      | 2     |
| 4.84               | <b>Vulcanizzatori e altri mestieri inerenti alla lavorazione della gomma . . . . .</b>   | —                           | —   | 3         | 3     | —                        | —     | —          | —   | 3      | 3     |
|                    | Lavoratori in proprio e coadiuvanti . . . . .  | —                           | —   | 2         | 2     | —                        | —     | —          | —   | 2      | 2     |
|                    | Lavoratori dipendenti . . . . .  | —                           | —   | 1         | 1     | —                        | —     | —          | —   | 1      | 1     |
| 4.91               | <b>Cartai, cartonai e simili . . . . .</b>   | —                           | —   | —         | —     | —                        | —     | —          | —   | —      | —     |
| 4.92               | <b>Cartotecnici; legatori di libri e simili . . . . .</b>  | —                           | —   | 6         | 5     | —                        | —     | —          | —   | 6      | 5     |
|                    | Lavoratori in proprio e coadiuvanti . . . . .  | —                           | —   | 3         | 3     | —                        | —     | —          | —   | 3      | 3     |
|                    | Lavoratori dipendenti . . . . .  | —                           | —   | 3         | 2     | —                        | —     | —          | —   | 3      | 2     |
| 5                  | <b>ARTI GRAFICHE E MESTIERI INERENTI ALLA INSTALLAZIONE E FUNZIONAMENTO DI IMPIANTI E APPARECCHIATURE E ALLA CONDUZIONE DI MACCHINE MOTRICI E MEZZI DI TRASPORTO</b> |                             |   |           |       |                          |       |            |     |        |       |
| 5.11               | <b>Tipografi, litografi e zincografi . . . . .</b>   | —                           | —   | 38        | 37    | —                        | —     | —          | —   | 38     | 37    |
|                    | Lavoratori in proprio e coadiuvanti . . . . .  | —                           | —   | 6         | 6     | —                        | —     | —          | —   | 6      | 6     |
|                    | Lavoratori dipendenti . . . . .  | —                           | —   | 32        | 31    | —                        | —     | —          | —   | 32     | 31    |
| 5.12               | <b>Fotografi . . . . .</b>   | —                           | —   | 15        | 15    | —                        | —     | —          | —   | 15     | 15    |
|                    | Lavoratori in proprio e coadiuvanti . . . . .  | —                           | —   | 11        | 11    | —                        | —     | —          | —   | 11     | 11    |
|                    | Lavoratori dipendenti . . . . .  | —                           | —   | 4         | 4     | —                        | —     | —          | —   | 4      | 4     |
| 5.20               | <b>Elettricisti, elettrotecnici, radiotecnici ed altri mestieri inerenti alla installazione e al funzionamento di impianti e apparecchi elettrici . . . . .</b>      | —                           | —   | 95        | 95    | 3                        | 3     | 21         | 21  | 119    | 119   |
|                    | Lavoratori in proprio e coadiuvanti . . . . .  | —                           | —   | 16        | 16    | —                        | —     | —          | —   | 16     | 16    |
|                    | Lavoratori dipendenti . . . . .  | —                           | —   | 79        | 79    | 3                        | 3     | 21         | 21  | 103    | 103   |
| 5.30               | <b>Operatori cinematografici ed altri mestieri inerenti alla preparazione delle scene . . . . .</b>  | —                           | —   | —         | —     | —                        | —     | 3          | 3   | 3      | 3     |
|                    | Lavoratori dipendenti . . . . .  | —                           | —   | —         | —     | —                        | —     | 3          | 3   | 3      | 3     |
| 5.40               | <b>Macchinisti e fuochisti di macchine e impianti fissi; lubrificatori . . . . .</b>   | —                           | —   | 20        | 20    | 1                        | 1     | —          | —   | 21     | 21    |
|                    | Lavoratori in proprio e coadiuvanti . . . . .  | —                           | —   | 1         | 1     | —                        | —     | —          | —   | 1      | 1     |
|                    | Lavoratori dipendenti . . . . .  | —                           | —   | 19        | 19    | 1                        | 1     | —          | —   | 20     | 20    |
| 5.51               | <b>Macchinisti di mezzi di trasporto, conduttori di tram e simili . . . . .</b>  | —                           | —   | —         | —     | —                        | —     | 130        | 130 | 130    | 130   |
|                    | Lavoratori dipendenti . . . . .  | —                           | —   | —         | —     | —                        | —     | 130        | 130 | 130    | 130   |
| 5.52               | <b>Autisti, conduttori di macchine agricole, motoristi di aviazione, di motoscafi e di barche a motore . . . . .</b>   | 5                           | 5   | 36        | 36    | 27                       | 27    | 194        | 194 | 262    | 262   |
|                    | Lavoratori in proprio e coadiuvanti . . . . .  | 4                           | 4   | —         | —     | —                        | —     | 53         | 53  | 57     | 57    |
|                    | Lavoratori dipendenti . . . . .  | 1                           | 1   | 36        | 36    | 27                       | 27    | 141        | 141 | 205    | 205   |
| 5.53               | <b>Draghisti, gruisti, frenatori e simili . . . . .</b>  | —                           | —   | 4         | 4     | —                        | —     | 224        | 224 | 228    | 228   |
|                    | Lavoratori dipendenti . . . . .  | —                           | —   | 4         | 4     | —                        | —     | 224        | 224 | 228    | 228   |
| 5.60               | <b>Marittimi di coperta, barcaioi ed altri mestieri similari . . . . .</b>   | —                           | —   | —         | —     | —                        | —     | 1          | 1   | 1      | 1     |
|                    | Lavoratori in proprio e coadiuvanti . . . . .  | —                           | —   | —         | —     | —                        | —     | 1          | 1   | 1      | 1     |
| 5.71               | <b>Vetturini, carrettieri, vagonari e simili . . . . .</b>   | —                           | —   | 223       | 223   | 1                        | 1     | 147        | 146 | 371    | 370   |
|                    | Lavoratori in proprio e coadiuvanti . . . . .  | —                           | —   | —         | —     | —                        | —     | 101        | 100 | 101    | 100   |
|                    | Lavoratori dipendenti . . . . .  | —                           | —   | 223       | 223   | 1                        | 1     | 46         | 46  | 270    | 270   |
| 5.72               | <b>Facchini, caricatori e scaricatori . . . . .</b>  | —                           | —   | 32        | 32    | 7                        | 4     | 51         | 51  | 90     | 87    |
|                    | Lavoratori in proprio e coadiuvanti . . . . .  | —                           | —   | —         | —     | —                        | —     | 13         | 13  | 13     | 13    |
|                    | Lavoratori dipendenti . . . . .  | —                           | —   | 32        | 32    | 7                        | 4     | 38         | 38  | 77     | 74    |



Segue TAV. 5 — Popolazione residente attiva, per sesso, professione, posizione nella professione e rami di attività economica

| N. classificazione | PROFESSIONI<br>—<br>POSIZIONI NELLA PROFESSIONE  | AGRICOLTURA, CACCIA E PESCA |              | INDUSTRIE    |              | PUBBLICA AMMINISTRAZIONE |              | ALTRI RAMI   |              | TOTALE        |               |
|--------------------|--|-----------------------------|--------------|--------------|--------------|--------------------------|--------------|--------------|--------------|---------------|---------------|
|                    |  | MF                          | M            | MF           | M            | MF                       | M            | MF           | M            | MF            | M             |
| 5.78               | Portalettere, fattorini postali e telegrafici, corrieri, messaggeri. . . . .   | —                           | —            | —            | —            | —                        | —            | 54           | 54           | 54            | 54            |
|                    | Lavoratori dipendenti . . . . .  | —                           | —            | —            | —            | —                        | —            | 54           | 54           | 54            | 54            |
| 5.81               | Autoclavisti, pompisti, tubisti e simili . . . . .   | —                           | —            | 4            | 3            | —                        | —            | —            | —            | 4             | 3             |
|                    | Lavoratori dipendenti . . . . .  | —                           | —            | 4            | 3            | —                        | —            | —            | —            | 4             | 3             |
| 5.82               | Pesatori, cernitori . . . . .  | —                           | —            | 3            | 3            | 1                        | 1            | —            | —            | 4             | 4             |
|                    | Lavoratori dipendenti . . . . .  | —                           | —            | 3            | 3            | 1                        | 1            | —            | —            | 4             | 4             |
| 5.83               | Imbottiglieri, imballatori e simili . . . . .  | —                           | —            | 5            | 3            | —                        | —            | 1            | 1            | 6             | 4             |
|                    | Lavoratori dipendenti . . . . .  | —                           | —            | 5            | 3            | —                        | —            | 1            | 1            | 6             | 4             |
| 6                  | <b>ARTI E MESTIERI PARTICOLARI DEL COMMERCIO E DEI SERVIZI</b>   |                             |              |              |              |                          |              |              |              |               |               |
| 6.11               | Esercenti di negozio . . . . .   | —                           | —            | —            | —            | —                        | —            | 888          | 663          | 888           | 663           |
|                    | Lavoratori in proprio e coadiuvanti . . . . .  | —                           | —            | —            | —            | —                        | —            | 865          | 641          | 865           | 641           |
|                    | Lavoratori dipendenti . . . . .  | —                           | —            | —            | —            | —                        | —            | 23           | 22           | 23            | 22            |
| 6.12               | Commessi di vendita, cassieri di negozio, fattorini e simili . . . . .   | —                           | —            | 9            | 7            | 10                       | 9            | 142          | 114          | 161           | 130           |
|                    | Lavoratori dipendenti . . . . .  | —                           | —            | 9            | 7            | 10                       | 9            | 142          | 114          | 161           | 130           |
| 6.13               | Commercianti ambulanti. . . . .  | —                           | —            | —            | —            | —                        | —            | 211          | 191          | 211           | 191           |
|                    | Lavoratori in proprio e coadiuvanti . . . . .  | —                           | —            | —            | —            | —                        | —            | 205          | 185          | 205           | 185           |
|                    | Lavoratori dipendenti . . . . .  | —                           | —            | —            | —            | —                        | —            | 6            | 6            | 6             | 6             |
| 6.21               | Gestori di pubblico esercizio . . . . .  | —                           | —            | —            | —            | —                        | —            | 79           | 52           | 79            | 52            |
|                    | Lavoratori in proprio e coadiuvanti . . . . .  | —                           | —            | —            | —            | —                        | —            | 79           | 52           | 79            | 52            |
| 6.22               | Portieri d'albergo, camerieri, baristi di pubblici locali . . . . .  | —                           | —            | —            | —            | 13                       | 5            | 149          | 136          | 162           | 141           |
|                    | Lavoratori dipendenti . . . . .  | —                           | —            | —            | —            | 13                       | 5            | 149          | 136          | 162           | 141           |
| 6.23               | Cuochi, sguatter e altro personale di cucina . . . . .   | —                           | —            | 3            | 3            | 22                       | 14           | 29           | 29           | 54            | 46            |
|                    | Lavoratori dipendenti . . . . .  | —                           | —            | 3            | 3            | 22                       | 14           | 29           | 29           | 54            | 46            |
| 6.31               | Barbieri, parrucchieri, manicure . . . . .   | —                           | —            | —            | —            | —                        | —            | 217          | 214          | 217           | 214           |
|                    | Lavoratori in proprio e coadiuvanti . . . . .  | —                           | —            | —            | —            | —                        | —            | 91           | 90           | 91            | 90            |
|                    | Lavoratori dipendenti . . . . .  | —                           | —            | —            | —            | —                        | —            | 126          | 124          | 126           | 124           |
| 6.32               | Infermieri non diplomati e massaggiatori . . . . .   | —                           | —            | 2            | 2            | 95                       | 44           | —            | —            | 97            | 46            |
|                    | Lavoratori dipendenti . . . . .  | —                           | —            | 2            | 2            | 95                       | 44           | —            | —            | 97            | 46            |
| 6.40               | Spazzaturai, disinfettatori, lustrascarpe e simili   | —                           | —            | —            | —            | 13                       | 12           | 80           | 79           | 93            | 91            |
|                    | Lavoratori in proprio e coadiuvanti . . . . .  | —                           | —            | —            | —            | —                        | —            | 16           | 16           | 16            | 16            |
|                    | Lavoratori dipendenti . . . . .  | —                           | —            | —            | —            | 13                       | 12           | 64           | 63           | 77            | 75            |
| 6.50               | Domestici, cuochi ed altri mestieri inerenti alla prestazione di servizi domestici presso famiglie private . . . . . | —                           | —            | —            | —            | 7                        | 2            | 274          | 13           | 281           | 15            |
|                    | Lavoratori dipendenti . . . . .  | —                           | —            | —            | —            | 7                        | 2            | 274          | 13           | 281           | 15            |
| 6.61               | Soldati e graduati di carriera ed assimilati . . . . .   | —                           | —            | —            | —            | 444                      | 444          | —            | —            | 444           | 444           |
|                    | Lavoratori dipendenti . . . . .  | —                           | —            | —            | —            | 444                      | 444          | —            | —            | 444           | 444           |
| 6.62               | Vigili comunali, guardie notturne, guardacaccia e simili; vigili del fuoco . . . . .                                 | 4                           | 4            | 9            | 9            | 79                       | 79           | 6            | 6            | 98            | 98            |
|                    | Lavoratori dipendenti . . . . .  | 4                           | 4            | 9            | 9            | 79                       | 79           | 6            | 6            | 98            | 98            |
| 6.63               | Guardiani di fabbricati; uscieri e bidelli di uffici pubblici e privati, sagrestani . . . . .                        | —                           | —            | 34           | 32           | 290                      | 239          | 99           | 95           | 423           | 366           |
|                    | Lavoratori in proprio e coadiuvanti . . . . .  | —                           | —            | —            | —            | —                        | —            | 1            | 1            | 1             | 1             |
|                    | Lavoratori dipendenti . . . . .  | —                           | —            | 34           | 32           | 290                      | 239          | 98           | 94           | 422           | 365           |
| 6.64               | Portieri di case di abitazione . . . . .   | —                           | —            | —            | —            | 1                        | —            | 7            | 5            | 8             | 5             |
|                    | Lavoratori dipendenti . . . . .  | —                           | —            | —            | —            | 1                        | —            | 7            | 5            | 8             | 5             |
| 6.70               | Arti e mestieri vari o non specificati . . . . .   | 3                           | 3            | 86           | 85           | 18                       | 18           | 57           | 54           | 164           | 160           |
|                    | Lavoratori in proprio e coadiuvanti . . . . .  | —                           | —            | —            | —            | —                        | —            | 2            | 2            | 2             | 2             |
|                    | Lavoratori dipendenti . . . . .  | 3                           | 3            | 86           | 85           | 18                       | 18           | 55           | 52           | 162           | 158           |
|                    | <b>TOTALE . . . . .</b>  | <b>5.574</b>                | <b>5.379</b> | <b>5.768</b> | <b>5.651</b> | <b>3.157</b>             | <b>2.457</b> | <b>4.050</b> | <b>3.361</b> | <b>18.549</b> | <b>16.848</b> |
|                    | Imprend., liberi profess., dirig. e impieg.  | 94                          | 81           | 256          | 249          | 2.014                    | 1.454        | 772          | 687          | 3.136         | 2.471         |
|                    | Lavoratori in proprio e coadiuvanti . . . . .  | 4.845                       | 4.680        | 675          | 630          | 11                       | 10           | 1.452        | 1.177        | 6.983         | 6.497         |
|                    | Lavoratori dipendenti . . . . .  | 635                         | 618          | 4.887        | 4.772        | 1.132                    | 993          | 1.826        | 1.497        | 8.430         | 7.880         |

TAV. 6 — Famiglie e componenti per ampiezza e circoscrizione comunale

| AMPIEZZA<br>DELLE FAMIGLIE<br>(componenti) | CENTRO<br>PRINCIPALE |                 | RESTANTE TERRI-<br>TORIO COMUNALE |                 | COMUNE   |                 | AMPIEZZA<br>DELLE FAMIGLIE<br>(componenti) | CENTRO<br>PRINCIPALE |                 | RESTANTE TERRI-<br>TORIO COMUNALE |                 | COMUNE        |                 |
|--|----------------------|-----------------|-----------------------------------|-----------------|----------|-----------------|--|----------------------|-----------------|-----------------------------------|-----------------|---------------|-----------------|
|  | Famiglie             | Compo-<br>nenti | Famiglie                          | Compo-<br>nenti | Famiglie | Compo-<br>nenti |  | Famiglie             | Compo-<br>nenti | Famiglie                          | Compo-<br>nenti | Famiglie      | Compo-<br>nenti |
| 1 . . . . .                                | 1.319                | 1.319           | 86                                | 86              | 1.405    | 1.405           | 9 . . . . .                                | 185                  | 1.665           | 108                               | 972             | 293           | 2.637           |
| 2 . . . . .                                | 2.276                | 4.552           | 317                               | 634             | 2.593    | 5.186           | 10 . . . . .                               | 74                   | 740             | 58                                | 580             | 132           | 1.320           |
| 3 . . . . .                                | 2.284                | 6.852           | 471                               | 1.413           | 2.755    | 8.265           | 11 . . . . .                               | 34                   | 374             | 24                                | 264             | 58            | 638             |
| 4 . . . . .                                | 2.234                | 8.936           | 559                               | 2.236           | 2.793    | 11.172          | 12 . . . . .                               | 15                   | 180             | 7                                 | 84              | 22            | 264             |
| 5 . . . . .                                | 1.534                | 7.670           | 442                               | 2.210           | 1.976    | 9.880           | 13 . . . . .                               | 5                    | 65              | 2                                 | 26              | 7             | 91              |
| 6 . . . . .                                | 1.027                | 6.162           | 363                               | 2.178           | 1.390    | 8.340           | 14 . . . . .                               | 1                    | 14              | —                                 | —               | 1             | 14              |
| 7 . . . . .                                | 592                  | 4.144           | 252                               | 1.764           | 844      | 5.908           |  |                      |                 |                                   |                 |               |                 |
| 8 . . . . .                                | 354                  | 2.832           | 196                               | 1.568           | 550      | 4.400           | <b>TOTALE . . .</b>                        | <b>11.934</b>        | <b>45.505</b>   | <b>2.885</b>                      | <b>14.015</b>   | <b>14.819</b> | <b>59.520</b>   |

TAV. 7 — Famiglie per ampiezza e numero di componenti in condizione professionale e per circoscrizione comunale

| AMPIEZZA<br>DELLE FAMIGLIE<br>(componenti) | FAMIGLIE CON COMPONENTI IN CONDIZIONE PROFESSIONALE |              |              |            |            |            |           |          |          |          |                 | TOTALE        |  |
|--|---|--------------|--------------|------------|------------|------------|-----------|----------|----------|----------|-----------------|---------------|--|
|  | 0   | 1            | 2            | 3          | 4          | 5          | 6         | 7        | 8        | 9 e più  |                 | Famiglie      | Compo-<br>nenti in<br>condizione<br>profes-<br>sionale |
|  |   |              |              |            |            |            |           |          |          | famiglie | compo-<br>nenti |               |  |
| <b>COMUNE</b>                              |   |              |              |            |            |            |           |          |          |          |                 |               |  |
| 1 . . . . .                                | 955   | 450          | —            | —          | —          | —          | —         | —        | —        | —        | —               | 1.405         | 450  |
| 2 . . . . .                                | 895   | 1.570        | 128          | —          | —          | —          | —         | —        | —        | —        | —               | 2.593         | 1.826  |
| 3 . . . . .                                | 381   | 1.979        | 363          | 32         | —          | —          | —         | —        | —        | —        | —               | 2.755         | 2.881  |
| 4 . . . . .                                | 202   | 1.971        | 485          | 129        | 6          | —          | —         | —        | —        | —        | —               | 2.793         | 3.352  |
| 5 . . . . .                                | 101   | 1.224        | 422          | 176        | 47         | 6          | —         | —        | —        | —        | —               | 1.976         | 2.814  |
| 6 . . . . .                                | 65  | 657          | 380          | 189        | 76         | 20         | 3         | —        | —        | —        | —               | 1.390         | 2.406  |
| 7 . . . . .                                | 26  | 331          | 226          | 157        | 76         | 20         | 8         | —        | —        | —        | —               | 844           | 1.706  |
| 8 . . . . .                                | 11  | 162          | 162          | 103        | 76         | 29         | 6         | 1        | —        | —        | —               | 550           | 1.287  |
| 9 . . . . .                                | 2   | 69           | 74           | 67         | 56         | 20         | 3         | 1        | 1        | —        | —               | 293           | 775  |
| 10 . . . . .                               | 1   | 22           | 37           | 25         | 23         | 18         | 5         | 1        | —        | —        | —               | 132           | 390  |
| 11 . . . . .                               | —   | 10           | 10           | 11         | 14         | 9          | 2         | 2        | —        | —        | —               | 58            | 190  |
| 12 . . . . .                               | —   | 1            | 3            | 5          | 5          | 4          | 4         | —        | —        | —        | —               | 22            | 86   |
| 13 . . . . .                               | —   | 1            | 1            | 1          | 1          | 2          | —         | 1        | —        | —        | —               | 7             | 27   |
| 14 . . . . .                               | —   | —            | —            | 1          | —          | —          | —         | —        | —        | —        | —               | 1             | 3  |
| <b>TOTALE . . .</b>                        | <b>2.639</b>  | <b>8.447</b> | <b>2.291</b> | <b>896</b> | <b>380</b> | <b>128</b> | <b>31</b> | <b>6</b> | <b>1</b> | —        | —               | <b>14.819</b> | <b>18.113</b>  |
| <b>CENTRO PRINCIPALE</b>                   |   |              |              |            |            |            |           |          |          |          |                 |               |  |
| 1 . . . . .                                | 919   | 400          | —            | —          | —          | —          | —         | —        | —        | —        | —               | 1.319         | 400  |
| 2 . . . . .                                | 860   | 1.310        | 106          | —          | —          | —          | —         | —        | —        | —        | —               | 2.276         | 1.522  |
| 3 . . . . .                                | 373   | 1.632        | 257          | 22         | —          | —          | —         | —        | —        | —        | —               | 2.284         | 2.212  |
| 4 . . . . .                                | 195   | 1.596        | 362          | 77         | 4          | —          | —         | —        | —        | —        | —               | 2.234         | 2.567  |
| 5 . . . . .                                | 97  | 1.011        | 308          | 101        | 15         | 2          | —         | —        | —        | —        | —               | 1.534         | 2.000  |
| 6 . . . . .                                | 63  | 541          | 280          | 102        | 35         | 6          | —         | —        | —        | —        | —               | 1.027         | 1.577  |
| 7 . . . . .                                | 24  | 271          | 160          | 95         | 32         | 7          | 3         | —        | —        | —        | —               | 592           | 1.057  |
| 8 . . . . .                                | 10  | 139          | 105          | 58         | 34         | 7          | 1         | —        | —        | —        | —               | 354           | 700  |
| 9 . . . . .                                | 2   | 58           | 57           | 34         | 28         | 5          | 1         | —        | —        | —        | —               | 185           | 417  |
| 10 . . . . .                               | 1   | 16           | 27           | 13         | 13         | 4          | —         | —        | —        | —        | —               | 74            | 181  |
| 11 . . . . .                               | —   | 9            | 6            | 8          | 8          | 3          | —         | —        | —        | —        | —               | 34            | 92   |
| 12 . . . . .                               | —   | 1            | 2            | 5          | 2          | 3          | 2         | —        | —        | —        | —               | 15            | 55   |
| 13 . . . . .                               | —   | 1            | 1            | 1          | —          | 1          | —         | 1        | —        | —        | —               | 5             | 18   |
| 14 . . . . .                               | —   | —            | —            | 1          | —          | —          | —         | —        | —        | —        | —               | 1             | 3  |
| <b>TOTALE . . .</b>                        | <b>2.544</b>  | <b>6.985</b> | <b>1.671</b> | <b>517</b> | <b>171</b> | <b>38</b>  | <b>7</b>  | <b>1</b> | —        | —        | —               | <b>11.934</b> | <b>12.801</b>  |
| <b>RESTANTE TERRITORIO COMUNALE</b>        |   |              |              |            |            |            |           |          |          |          |                 |               |  |
| 1 . . . . .                                | 36  | 50           | —            | —          | —          | —          | —         | —        | —        | —        | —               | 86            | 50   |
| 2 . . . . .                                | 35  | 260          | 22           | —          | —          | —          | —         | —        | —        | —        | —               | 317           | 304  |
| 3 . . . . .                                | 8   | 347          | 106          | 10         | —          | —          | —         | —        | —        | —        | —               | 471           | 589  |
| 4 . . . . .                                | 7   | 375          | 123          | 52         | 2          | —          | —         | —        | —        | —        | —               | 559           | 785  |
| 5 . . . . .                                | 4   | 213          | 114          | 75         | 32         | 4          | —         | —        | —        | —        | —               | 442           | 814  |
| 6 . . . . .                                | 2   | 116          | 100          | 87         | 41         | 14         | 3         | —        | —        | —        | —               | 363           | 829  |
| 7 . . . . .                                | 2   | 60           | 66           | 62         | 44         | 13         | 5         | —        | —        | —        | —               | 252           | 649  |
| 8 . . . . .                                | 1   | 23           | 57           | 45         | 42         | 22         | 5         | 1        | —        | —        | —               | 196           | 587  |
| 9 . . . . .                                | —   | 11           | 17           | 33         | 28         | 15         | 2         | 1        | 1        | —        | —               | 108           | 358  |
| 10 . . . . .                               | —   | 6            | 10           | 12         | 10         | 14         | 5         | 1        | —        | —        | —               | 58            | 209  |
| 11 . . . . .                               | —   | 1            | 4            | 3          | 8          | 6          | 2         | 2        | —        | —        | —               | 24            | 98   |
| 12 . . . . .                               | —   | —            | 1            | 3          | 1          | 1          | 2         | —        | —        | —        | —               | 7             | 31   |
| 13 . . . . .                               | —   | —            | —            | 1          | 1          | —          | —         | —        | —        | —        | —               | 2             | 9  |
| 14 . . . . .                               | —   | —            | —            | —          | —          | —          | —         | —        | —        | —        | —               | —             | —  |
| <b>TOTALE . . .</b>                        | <b>95</b>   | <b>1.462</b> | <b>620</b>   | <b>379</b> | <b>209</b> | <b>90</b>  | <b>24</b> | <b>5</b> | <b>1</b> | —        | —               | <b>2.885</b>  | <b>5.312</b>   |

TAV. 8 — Abitazioni occupate e non occupate, altri alloggi e relativi occupanti, per circoscrizione comunale

| CIRCOSCRIZIONI COMUNALI              | ABITAZIONI OCCUPATE |               |                   |               |                          |                       | ABITAZIONI NON OCCUPATE |              |                                       | ALTRI ALLOGGI |              |
|--------------------------------------|---------------------|---------------|-------------------|---------------|--------------------------|-----------------------|-------------------------|--------------|---------------------------------------|---------------|--------------|
|                                      | N                   | Stanze        |                   | Occupanti     | Numero medio             |                       | N                       | Stanze       | Numero medio di stanze per abitazione | N             | Occupanti    |
|                                      |                     | totale        | ad uso abitazione |               | di stanze per abitazione | di persone per stanza |                         |              |                                       |               |              |
| Frazione A - Caltanissetta . . . . . | 11.400              | 25.228        | 24.889            | 47.526        | 2,2                      | 1,9                   | 1.106                   | 2.552        | 2,3                                   | 941           | 3.769        |
| Centro Urbano (Quartieri) . . . . .  | 10.228              | 23.133        | 22.866            | 41.969        | 2,3                      | 1,8                   | 716                     | 1.343        | 1,9                                   | 872           | 3.499        |
| <i>San Rocco</i> . . . . .           | 3.538               | 7.348         | 7.304             | 14.713        | 2,1                      | 2,0                   | 223                     | 369          | 1,7                                   | 425           | 1.838        |
| <i>San Francesco</i> . . . . .       | 2.801               | 5.868         | 5.784             | 11.873        | 2,1                      | 2,1                   | 175                     | 292          | 1,7                                   | 87            | 295          |
| <i>Santa Venera</i> . . . . .        | 2.435               | 5.961         | 5.897             | 9.573         | 2,4                      | 1,6                   | 212                     | 482          | 2,3                                   | 199           | 760          |
| <i>Zingari</i> . . . . .             | 1.454               | 3.956         | 3.881             | 5.810         | 2,7                      | 1,5                   | 106                     | 200          | 1,9                                   | 161           | 606          |
| Zona rurale . . . . .                | 1.172               | 2.095         | 2.023             | 5.557         | 1,8                      | 2,7                   | 390                     | 1.209        | 3,1                                   | 69            | 270          |
| Frazione B - Mimiani . . . . .       | 178                 | 257           | 257               | 948           | 1,4                      | 3,7                   | 106                     | 191          | 1,8                                   | 17            | 76           |
| C - Borgo Petilia . . . . .          | 137                 | 264           | 264               | 695           | 1,9                      | 2,6                   | 62                      | 104          | 1,7                                   | 23            | 90           |
| D - Terrapelata . . . . .            | 322                 | 610           | 609               | 1.660         | 1,9                      | 2,7                   | 50                      | 123          | 2,5                                   | 52            | 262          |
| E - Prestianni . . . . .             | 197                 | 312           | 312               | 970           | 1,6                      | 3,1                   | 68                      | 128          | 1,9                                   | 1             | 6            |
| F - Santa Rita . . . . .             | 150                 | 213           | 213               | 812           | 1,4                      | 3,8                   | 53                      | 97           | 1,8                                   | 6             | 30           |
| G - Castellazzo . . . . .            | 16                  | 39            | 39                | 99            | 2,4                      | 2,5                   | 15                      | 49           | 3,3                                   | —             | —            |
| H - Ramilia . . . . .                | 60                  | 123           | 123               | 332           | 2,1                      | 2,7                   | 80                      | 183          | 2,3                                   | —             | —            |
| I - Grottarossa . . . . .            | 26                  | 37            | 37                | 139           | 1,4                      | 3,8                   | 98                      | 166          | 1,7                                   | —             | —            |
| L - Giulfo . . . . .                 | 134                 | 174           | 174               | 695           | 1,3                      | 4,0                   | 70                      | 127          | 1,8                                   | 2             | 11           |
| M - Favarella . . . . .              | 153                 | 257           | 256               | 746           | 1,7                      | 2,9                   | 251                     | 494          | 2,0                                   | 1             | 7            |
| N - Babaurra . . . . .               | 121                 | 193           | 193               | 572           | 1,6                      | 3,0                   | 195                     | 276          | 1,4                                   | 8             | 33           |
| <b>COMUNE . . . . .</b>              | <b>12.894</b>       | <b>27.707</b> | <b>27.366</b>     | <b>55.194</b> | <b>2,1</b>               | <b>2,0</b>            | <b>2.154</b>            | <b>4.490</b> | <b>2,1</b>                            | <b>1.051</b>  | <b>4.289</b> |

TAV. 9 — Unità locali e addetti, per circoscrizione comunale e rami di attività economica

| CIRCOSCRIZIONI COMUNALI                                | INDUSTRIE ESTRATTIVE |              | INDUSTRIE MANIFATTURIERE |              | COSTRUZIONI E IMPIANTI |            | ELETTRICITÀ GAS E ACQUA |            | COMMERCIO  |              | TRASPORTI E COMUNICAZIONI |            | CREDITO E ASSICURAZIONE |            | SERVIZI VARI |            | TOTALE       |              |
|--|----------------------|--------------|--------------------------|--------------|------------------------|------------|-------------------------|------------|------------|--------------|---------------------------|------------|-------------------------|------------|--------------|------------|--------------|--------------|
|  | N                    | Ad-detti     | N                        | Ad-detti     | N                      | Ad-detti   | N                       | Ad-detti   | N          | Ad-detti     | N                         | Ad-detti   | N                       | Ad-detti   | N            | Ad-detti   | N            | Ad-detti     |
| Caltanissetta . . . . .                                | 9                    | 27           | 446                      | 1.039        | 9                      | 201        | 3                       | 131        | 757        | 1.630        | 41                        | 988        | 23                      | 187        | 92           | 293        | 1.380        | 4.496        |
| <i>Centro Urbano</i> . . . . .                         | 3                    | 7            | 429                      | 997          | 9                      | 201        | 2                       | 108        | 750        | 1.621        | 41                        | 988        | 23                      | 187        | 92           | 293        | 1.349        | 4.402        |
| <i>Zona Rurale</i> . . . . .                           | 6                    | 20           | 17                       | 42           | —                      | —          | 1                       | 23         | 7          | 9            | —                         | —          | —                       | —          | —            | —          | 31           | 94           |
| Mimiani, Borgo Petilia, Terrapelata . . . . .          | 12                   | 1.370        | 4                        | 15           | —                      | —          | —                       | —          | 13         | 22           | —                         | —          | —                       | —          | —            | —          | 29           | 1.407        |
| Prestianni, Santa Rita, Castellazzo, Ramilia . . . . . | 8                    | 81           | —                        | —            | —                      | —          | —                       | —          | 2          | 5            | —                         | —          | —                       | —          | —            | —          | 10           | 86           |
| Grottarossa, Giulfo, Favarella, Babaurra . . . . .     | 10                   | 30           | 15                       | 36           | —                      | —          | —                       | —          | 6          | 9            | —                         | —          | —                       | —          | —            | —          | 31           | 75           |
| <b>COMUNE . . . . .</b>                                | <b>39</b>            | <b>1.508</b> | <b>465</b>               | <b>1.090</b> | <b>9</b>               | <b>201</b> | <b>3</b>                | <b>131</b> | <b>778</b> | <b>1.666</b> | <b>41</b>                 | <b>988</b> | <b>23</b>               | <b>187</b> | <b>92</b>    | <b>293</b> | <b>1.450</b> | <b>6.064</b> |

**Comune di SIRACUSA**

**TAV. 1 — Superficie territoriale, popolazione residente per sesso, densità, per circoscrizione comunale**

| CIRCOSCRIZIONI COMUNALI                | SUPERFICIE<br>TERRITORIALE<br>ha | POPOLAZIONE RESIDENTE |               |               | DENSITA<br>ab./ha |
|--|----------------------------------|-----------------------|---------------|---------------|-------------------|
|  |                                  | M                     | F             | MF            |                   |
| <b>Centro Urbano (Rioni)</b> . . . . . | <b>810,62</b>                    | <b>29.474</b>         | <b>31.025</b> | <b>60.499</b> | <b>74,6</b>       |
| Ortigia . . . . .                      | 53,95                            | 13.897                | 14.850        | *28.747       | 532,8             |
| Foro Siracusano . . . . .              | 122,03                           | 4.181                 | 4.359         | 8.540         | 70,0              |
| Santa Lucia . . . . .                  | 634,64                           | 11.396                | 11.816        | 23.212        | 36,6              |
| <b>Altri Centri</b> . . . . .          | <b>100,61</b>                    | <b>3.366</b>          | <b>3.339</b>  | <b>6.705</b>  | <b>66,6</b>       |
| Priolo-Gargallo . . . . .              | 43,12                            | 1.726                 | 1.718         | 3.444         | 79,9              |
| Belvedere . . . . .                    | 25,62                            | 1.147                 | 1.110         | 2.257         | 88,1              |
| Cassibile . . . . .                    | 31,87                            | 493                   | 511           | 1.004         | 31,5              |
| <b>Nuclei e case sparse</b> . . . . .  | <b>22.706,77</b>                 | <b>2.006</b>          | <b>1.806</b>  | <b>3.812</b>  | <b>—</b>          |
| <b>COMUNE</b> . . . . .                | <b>23.618,00</b>                 | <b>34.846</b>         | <b>36.170</b> | <b>71.016</b> | <b>3,0</b>        |

**TAV. 2 — Altitudine e popolazione residente del comune, delle frazioni geografiche e delle località abitate**

| FRAZIONI<br>Centri<br>Nuclei | Alti-<br>tudine<br>m | Popo-<br>lazione<br>residente | FRAZIONI<br>Centri<br>Nuclei          | Alti-<br>tudine<br>m | Popo-<br>lazione<br>residente | FRAZIONI<br>Centri<br>Nuclei           | Alti-<br>tudine<br>m | Popo-<br>lazione<br>residente |
|------------------------------|----------------------|-------------------------------|---------------------------------------|----------------------|-------------------------------|--|----------------------|-------------------------------|
| <b>ANAPO (a)</b> . . . . .   | <u>397</u><br>49     | 13                            | <b>MONASTERI (c)</b> . . . . .        | <u>340</u><br>70     | 23                            | <b>Siracusa *</b> . . . . .            | 17                   | 60.499                        |
| Case sparse . . . . .        | —                    | 13                            | Case sparse . . . . .                 | —                    | 23                            | Casa Cassia . . . . .                  | 64                   | 65                            |
| <b>BELVEDERE</b> . . . . .   | <u>362</u><br>0      | 2.515                         | <b>PENISOLA MAGNISI (d)</b> . . . . . | <u>18</u><br>0       | —                             | Case Brugaletta . . . . .              | 77                   | 29                            |
| Belvedere . . . . .          | 147                  | 2.257                         | Case sparse . . . . .                 | —                    | —                             | Case Carrozzeri . . . . .              | 15                   | 28                            |
| Fermata Targia (b) . . . . . | 13                   | 11                            | <b>PRIOLO</b> . . . . .               | <u>481</u><br>0      | 3.524                         | Dromo Carrozzeri . . . . .             | 10                   | 19                            |
| Targia . . . . .             | 26                   | 45                            | Priolo-Gargallo . . . . .             | 30                   | 3.444                         | Faro Capo Murro di Porco (e) . . . . . | 17                   | 9                             |
| Case sparse . . . . .        | —                    | 202                           | Case sparse . . . . .                 | —                    | 80                            | Fermata Cifali (b) . . . . .           | 16                   | 8                             |
| <b>CASSIBILE</b> . . . . .   | <u>287</u><br>0      | 1.408                         | <b>SIRACUSA</b> . . . . .             | <u>250</u><br>0      | 63.533                        | Fermata Giustiniani (b) . . . . .      | 67                   | 15                            |
| Cassibile . . . . .          | 53                   | 1.004                         | Santa Panagia . . . . .               | 5                    | 20                            | La Marchesa . . . . .                  | 46                   | 44                            |
| Masseria Contrastò . . . . . | 16                   | 23                            |                                       |                      |                               | Morra (f) . . . . .                    | 15                   | 17                            |
| Case sparse . . . . .        | —                    | 381                           |                                       |                      |                               | Scala Greca . . . . .                  | 54                   | 121                           |
|                              |                      |                               |                                       |                      |                               | Torre Andolina . . . . .               | 13                   | 38                            |
|                              |                      |                               |                                       |                      |                               | Torre di Milocca . . . . .             | 13                   | 17                            |
|                              |                      |                               |                                       |                      |                               | Tremilia di Sotto . . . . .            | 40                   | 79                            |
|                              |                      |                               |                                       |                      |                               | Villa Greco . . . . .                  | 56                   | 77                            |
|                              |                      |                               |                                       |                      |                               | Villa Salvatore . . . . .              | 55                   | 48                            |
|                              |                      |                               |                                       |                      |                               | Case sparse . . . . .                  | —                    | 2.400                         |
|                              |                      |                               |                                       |                      |                               | <b>COMUNE</b> . . . . .                | <u>481</u><br>0      | <b>71.016</b>                 |

(a) Frazione speciale: territorio gravitante sui comuni di Floridia e Solarino. — (b) Nucleo speciale: stazione ferroviaria. — (c) Frazione speciale: territorio gravitante sul comune di Floridia. — (d) Frazione speciale: isola amministrativa. — (e) Nucleo speciale: faro. — (f) Nucleo speciale: scuola.

**TAV. 3 — Popolazione residente per sesso, età e stato civile**

| ETÀ<br>(anni)             | MASCHI       |                |        |                             |                 |              | FEMMINE      |                |          |                             |                 |              | TOTALE       |
|---------------------------|--------------|----------------|--------|-----------------------------|-----------------|--------------|--------------|----------------|----------|-----------------------------|-----------------|--------------|--------------|
|                           | Celibi       | Coniu-<br>gati | Vedovi | Separati<br>legal-<br>mente | Divor-<br>ziati | Totale       | Nubili       | Coniu-<br>gate | Vedove   | Separate<br>legal-<br>mente | Divor-<br>ziate | Totale       |              |
| 1 . . . . .               | 817          | —              | —      | —                           | —               | 817          | 710          | —              | —        | —                           | —               | 710          | 1.527        |
| 2 . . . . .               | 794          | —              | —      | —                           | —               | 794          | 799          | —              | —        | —                           | —               | 799          | 1.593        |
| 3 . . . . .               | 846          | —              | —      | —                           | —               | 846          | 752          | —              | —        | —                           | —               | 752          | 1.598        |
| 4 . . . . .               | 889          | —              | —      | —                           | —               | 889          | 813          | —              | —        | —                           | —               | 813          | 1.702        |
| 5 . . . . .               | 925          | —              | —      | —                           | —               | 925          | 873          | —              | —        | —                           | —               | 873          | 1.798        |
| <b>fino a 5</b> . . . . . | <b>4.271</b> | —              | —      | —                           | —               | <b>4.271</b> | <b>3.947</b> | —              | —        | —                           | —               | <b>3.947</b> | <b>8.218</b> |
| 6 . . . . .               | 810          | —              | —      | —                           | —               | 810          | 781          | —              | —        | —                           | —               | 781          | 1.591        |
| 7 . . . . .               | 841          | —              | —      | —                           | —               | 841          | 757          | —              | —        | —                           | —               | 757          | 1.598        |
| 8 . . . . .               | 709          | —              | —      | —                           | —               | 709          | 696          | —              | —        | —                           | —               | 696          | 1.405        |
| 9 . . . . .               | 717          | —              | —      | —                           | —               | 717          | 665          | —              | —        | —                           | —               | 665          | 1.382        |
| 10 . . . . .              | 732          | —              | —      | —                           | —               | 732          | 717          | —              | —        | —                           | —               | 717          | 1.449        |
| <b>5-10</b> . . . . .     | <b>3.809</b> | —              | —      | —                           | —               | <b>3.809</b> | <b>3.616</b> | —              | —        | —                           | —               | <b>3.616</b> | <b>7.425</b> |
| 11 . . . . .              | 700          | —              | —      | —                           | —               | 700          | 647          | —              | —        | —                           | —               | 647          | 1.347        |
| 12 . . . . .              | 733          | —              | —      | —                           | —               | 733          | 715          | —              | —        | —                           | —               | 715          | 1.448        |
| 13 . . . . .              | 677          | —              | —      | —                           | —               | 677          | 672          | —              | —        | —                           | —               | 672          | 1.349        |
| 14 . . . . .              | 648          | —              | —      | —                           | —               | 648          | 647          | —              | —        | —                           | —               | 647          | 1.295        |
| 15 . . . . .              | 591          | —              | —      | —                           | —               | 591          | 569          | 3              | —        | —                           | —               | 573          | 1.164        |
| <b>10-15</b> . . . . .    | <b>3.349</b> | —              | —      | —                           | —               | <b>3.349</b> | <b>3.250</b> | <b>3</b>       | <b>1</b> | —                           | —               | <b>3.254</b> | <b>6.603</b> |

Segue Tav. 3 — Popolazione residente per sesso, età e stato civile

| ETÀ<br>(anni)           | MASCHI        |               |            |                     |            |               | FEMMINE       |               |              |                     |            |               | TOTALE        |
|-------------------------|---------------|---------------|------------|---------------------|------------|---------------|---------------|---------------|--------------|---------------------|------------|---------------|---------------|
|                         | Celibi        | Coniugati     | Vedovi     | Separati legalmente | Divorziati | Totale        | Nubili        | Coniugate     | Vedove       | Separate legalmente | Divorziate | Totale        |               |
| 16 . . . . .            | 632           | 4             | —          | —                   | —          | 636           | 560           | 9             | —            | —                   | —          | 569           | 1.205         |
| 17 . . . . .            | 633           | 2             | —          | —                   | —          | 636           | 608           | 34            | —            | —                   | —          | 642           | 1.278         |
| 18 . . . . .            | 653           | 1             | —          | —                   | —          | 654           | 563           | 57            | —            | —                   | —          | 621           | 1.275         |
| 19 . . . . .            | 580           | 8             | 1          | —                   | —          | 589           | 593           | 90            | —            | —                   | —          | 683           | 1.272         |
| 20 . . . . .            | 569           | 16            | —          | —                   | —          | 585           | 499           | 119           | —            | —                   | —          | 618           | 1.203         |
| 15-20 . . . . .         | 3.067         | 31            | 2          | —                   | —          | 3.100         | 2.823         | 309           | 1            | —                   | —          | 3.133         | 6.233         |
| 21 . . . . .            | 563           | 23            | —          | 1                   | —          | 587           | 410           | 172           | 2            | —                   | —          | 584           | 1.171         |
| 22 . . . . .            | 556           | 67            | 1          | —                   | —          | 624           | 411           | 202           | 1            | 3                   | —          | 617           | 1.241         |
| 23 . . . . .            | 503           | 77            | —          | —                   | —          | 580           | 359           | 247           | 1            | 2                   | —          | 609           | 1.189         |
| 24 . . . . .            | 448           | 108           | 1          | 1                   | —          | 558           | 311           | 314           | 3            | 1                   | —          | 629           | 1.187         |
| 25 . . . . .            | 363           | 154           | —          | 1                   | —          | 518           | 217           | 330           | —            | 2                   | —          | 549           | 1.067         |
| 20-25 . . . . .         | 2.433         | 429           | 2          | 3                   | —          | 2.867         | 1.708         | 1.265         | 7            | 8                   | —          | 2.988         | 5.855         |
| 26 . . . . .            | 346           | 202           | 1          | 1                   | —          | 550           | 228           | 349           | 9            | —                   | —          | 586           | 1.136         |
| 27 . . . . .            | 338           | 206           | 1          | —                   | —          | 545           | 227           | 384           | 6            | 1                   | —          | 618           | 1.163         |
| 28 . . . . .            | 256           | 284           | 2          | 2                   | —          | 544           | 172           | 448           | 9            | 5                   | —          | 634           | 1.178         |
| 29 . . . . .            | 239           | 314           | —          | 3                   | —          | 556           | 145           | 403           | 12           | 6                   | —          | 566           | 1.122         |
| 30 . . . . .            | 202           | 332           | 2          | 2                   | —          | 538           | 113           | 452           | 9            | 3                   | —          | 577           | 1.115         |
| 25-30 . . . . .         | 1.381         | 1.338         | 6          | 8                   | —          | 2.733         | 985           | 2.036         | 45           | 15                  | —          | 2.981         | 5.714         |
| 31 . . . . .            | 167           | 365           | —          | 4                   | —          | 536           | 137           | 467           | 17           | 6                   | —          | 627           | 1.163         |
| 32 . . . . .            | 145           | 427           | 1          | 3                   | —          | 576           | 117           | 519           | 16           | 6                   | —          | 658           | 1.234         |
| 33 . . . . .            | 77            | 288           | 1          | 1                   | —          | 367           | 81            | 298           | 13           | 3                   | —          | 395           | 762           |
| 34 . . . . .            | 53            | 276           | —          | 1                   | —          | 330           | 63            | 266           | 8            | 1                   | —          | 338           | 668           |
| 35 . . . . .            | 49            | 329           | 5          | —                   | —          | 383           | 69            | 312           | 13           | 2                   | —          | 396           | 779           |
| 30-35 . . . . .         | 491           | 1.685         | 7          | 9                   | —          | 2.192         | 467           | 1.862         | 67           | 18                  | —          | 2.414         | 4.606         |
| 36 . . . . .            | 66            | 357           | 3          | 4                   | —          | 430           | 61            | 346           | 15           | 3                   | —          | 425           | 855           |
| 37 . . . . .            | 66            | 403           | 2          | 5                   | —          | 476           | 105           | 394           | 34           | 4                   | —          | 537           | 1.013         |
| 38 . . . . .            | 72            | 409           | 5          | 3                   | —          | 489           | 82            | 390           | 18           | 2                   | —          | 492           | 981           |
| 39 . . . . .            | 62            | 430           | 2          | 2                   | —          | 496           | 99            | 443           | 25           | 5                   | —          | 572           | 1.068         |
| 40 . . . . .            | 55            | 408           | 4          | 4                   | —          | 471           | 65            | 394           | 21           | 3                   | —          | 483           | 954           |
| 35-40 . . . . .         | 321           | 2.007         | 16         | 18                  | —          | 2.362         | 412           | 1.967         | 113          | 17                  | —          | 2.509         | 4.871         |
| 41 . . . . .            | 47            | 380           | —          | 1                   | —          | 428           | 60            | 372           | 35           | 5                   | —          | 472           | 900           |
| 42 . . . . .            | 49            | 395           | 5          | 3                   | —          | 452           | 62            | 338           | 20           | 6                   | —          | 426           | 878           |
| 43 . . . . .            | 37            | 379           | 3          | 3                   | —          | 422           | 63            | 357           | 30           | 3                   | —          | 453           | 875           |
| 44 . . . . .            | 29            | 360           | 6          | —                   | —          | 395           | 57            | 334           | 32           | 3                   | —          | 426           | 821           |
| 45 . . . . .            | 38            | 376           | 4          | 6                   | —          | 424           | 56            | 312           | 38           | 1                   | —          | 407           | 831           |
| 40-45 . . . . .         | 200           | 1.890         | 18         | 13                  | —          | 2.121         | 298           | 1.713         | 155          | 18                  | —          | 2.184         | 4.305         |
| 46 . . . . .            | 34            | 345           | 3          | 4                   | —          | 386           | 49            | 303           | 31           | 3                   | —          | 386           | 772           |
| 47 . . . . .            | 28            | 363           | 6          | 3                   | —          | 400           | 54            | 288           | 23           | 3                   | —          | 368           | 768           |
| 48 . . . . .            | 19            | 321           | 8          | 5                   | —          | 353           | 44            | 268           | 40           | —                   | —          | 352           | 705           |
| 49 . . . . .            | 29            | 328           | 5          | 2                   | —          | 364           | 52            | 271           | 50           | 4                   | —          | 377           | 741           |
| 50 . . . . .            | 23            | 314           | 5          | 1                   | —          | 344           | 50            | 267           | 40           | 2                   | —          | 359           | 703           |
| 45-50 . . . . .         | 133           | 1.671         | 27         | 15                  | 1          | 1.847         | 249           | 1.397         | 184          | 12                  | —          | 1.842         | 3.689         |
| 51 . . . . .            | 16            | 322           | 6          | 2                   | —          | 346           | 41            | 284           | 38           | 4                   | —          | 367           | 713           |
| 52 . . . . .            | 17            | 254           | 13         | 4                   | —          | 288           | 26            | 212           | 58           | 2                   | —          | 298           | 586           |
| 53 . . . . .            | 18            | 281           | 3          | 3                   | —          | 305           | 40            | 205           | 56           | 5                   | —          | 306           | 611           |
| 54 . . . . .            | 16            | 248           | 9          | 2                   | —          | 275           | 39            | 236           | 57           | 2                   | —          | 334           | 609           |
| 55 . . . . .            | 15            | 241           | 12         | —                   | —          | 268           | 36            | 232           | 69           | 1                   | —          | 338           | 606           |
| 50-55 . . . . .         | 82            | 1.346         | 43         | 11                  | —          | 1.482         | 182           | 1.169         | 278          | 14                  | —          | 1.643         | 3.125         |
| 56 . . . . .            | 18            | 266           | 9          | 1                   | —          | 294           | 43            | 203           | 78           | 4                   | —          | 328           | 622           |
| 57 . . . . .            | 15            | 241           | 8          | 2                   | —          | 266           | 38            | 232           | 71           | 6                   | —          | 347           | 613           |
| 58 . . . . .            | 12            | 233           | 12         | 2                   | —          | 259           | 33            | 181           | 60           | —                   | —          | 274           | 533           |
| 59 . . . . .            | 15            | 232           | 10         | 2                   | —          | 259           | 27            | 174           | 57           | 1                   | —          | 259           | 518           |
| 60 . . . . .            | 13            | 232           | 18         | 5                   | —          | 268           | 25            | 211           | 79           | —                   | —          | 315           | 583           |
| 55-60 . . . . .         | 73            | 1.204         | 57         | 12                  | —          | 1.346         | 166           | 1.001         | 345          | 11                  | —          | 1.523         | 2.869         |
| 61 . . . . .            | 9             | 233           | 15         | 1                   | —          | 258           | 15            | 192           | 93           | —                   | —          | 300           | 558           |
| 62 . . . . .            | 11            | 196           | 10         | 2                   | —          | 219           | 30            | 175           | 90           | —                   | —          | 295           | 514           |
| 63 . . . . .            | 9             | 179           | 16         | —                   | —          | 204           | 16            | 171           | 98           | —                   | —          | 285           | 489           |
| 64 . . . . .            | 9             | 189           | 20         | 2                   | —          | 220           | 32            | 150           | 99           | 1                   | —          | 282           | 502           |
| 65 . . . . .            | 8             | 199           | 26         | —                   | —          | 233           | 22            | 118           | 110          | 1                   | —          | 251           | 494           |
| 60-65 . . . . .         | 46            | 986           | 87         | 5                   | —          | 1.134         | 115           | 806           | 490          | 2                   | —          | 1.413         | 2.547         |
| 66 . . . . .            | 8             | 170           | 17         | 1                   | —          | 196           | 29            | 130           | 117          | 1                   | —          | 277           | 473           |
| 67 . . . . .            | 8             | 158           | 18         | —                   | —          | 184           | 18            | 106           | 119          | —                   | —          | 243           | 427           |
| 68 . . . . .            | 12            | 152           | 23         | 1                   | —          | 188           | 16            | 106           | 107          | —                   | —          | 229           | 417           |
| 69 . . . . .            | 4             | 131           | 15         | 1                   | —          | 151           | 14            | 106           | 80           | —                   | —          | 200           | 351           |
| 70 . . . . .            | 6             | 126           | 14         | 2                   | —          | 148           | 16            | 68            | 85           | —                   | —          | 169           | 317           |
| 65-70 . . . . .         | 33            | 737           | 87         | 5                   | —          | 867           | 93            | 516           | 508          | 1                   | —          | 1.118         | 1.985         |
| 71 . . . . .            | 15            | 119           | 21         | 1                   | —          | 156           | 11            | 69            | 78           | —                   | —          | 158           | 314           |
| 72 . . . . .            | 6             | 103           | 16         | 2                   | —          | 127           | 16            | 53            | 89           | —                   | —          | 158           | 285           |
| 73 . . . . .            | 5             | 87            | 32         | —                   | —          | 124           | 9             | 53            | 101          | 1                   | —          | 164           | 288           |
| 74 . . . . .            | 3             | 100           | 35         | 2                   | —          | 140           | 7             | 49            | 78           | —                   | —          | 134           | 274           |
| 75 . . . . .            | 4             | 89            | 23         | —                   | —          | 116           | 10            | 33            | 78           | 1                   | —          | 122           | 238           |
| 70-75 . . . . .         | 33            | 498           | 127        | 5                   | —          | 663           | 53            | 257           | 424          | 2                   | —          | 736           | 1.399         |
| 76 . . . . .            | 1             | 78            | 28         | 3                   | —          | 110           | 18            | 39            | 100          | —                   | —          | 157           | 267           |
| 77 . . . . .            | 3             | 66            | 29         | 1                   | —          | 99            | 7             | 24            | 69           | —                   | —          | 100           | 199           |
| 78 . . . . .            | 8             | 57            | —          | —                   | —          | 92            | 5             | 19            | 53           | —                   | —          | 77            | 169           |
| 79 . . . . .            | 3             | 40            | 26         | —                   | —          | 69            | 8             | 21            | 62           | —                   | —          | 91            | 160           |
| 80 . . . . .            | 4             | 44            | 20         | —                   | —          | 68            | 1             | 11            | 71           | —                   | —          | 83            | 151           |
| 75-80 . . . . .         | 19            | 285           | 130        | 4                   | —          | 438           | 39            | 114           | 355          | —                   | —          | 508           | 946           |
| 80-85 . . . . .         | 8             | 108           | 75         | 1                   | —          | 192           | 23            | 28            | 181          | —                   | —          | 232           | 424           |
| 85-90 . . . . .         | 3             | 27            | 37         | 1                   | —          | 68            | 6             | 5             | 85           | —                   | —          | 96            | 164           |
| 90-95 . . . . .         | —             | 1             | 4          | —                   | —          | 5             | —             | 2             | 29           | —                   | —          | 31            | 36            |
| 95-100 . . . . .        | —             | —             | —          | —                   | —          | —             | —             | —             | 2            | —                   | —          | 2             | 2             |
| oltre 100 . . . . .     | —             | —             | —          | —                   | —          | —             | —             | —             | —            | —                   | —          | —             | —             |
| <b>TOTALE</b> . . . . . | <b>19.757</b> | <b>14.253</b> | <b>725</b> | <b>110</b>          | <b>1</b>   | <b>34.846</b> | <b>18.332</b> | <b>14.450</b> | <b>3.270</b> | <b>118</b>          | <b>—</b>   | <b>36.170</b> | <b>71.016</b> |

TAV. 4 — Popolazione residente per sesso, classe di età e circoscrizione comunale

| CIRCOSCRIZIONI COMUNALI            | E T À (anni compiuti) |              |              |              |              |              |               |              |              |              |              |              | TOTALE        |
|------------------------------------|-----------------------|--------------|--------------|--------------|--------------|--------------|---------------|--------------|--------------|--------------|--------------|--------------|---------------|
|                                    | fino a 6              | 6-10         | 10-14        | 14-18        | 18-21        | 21-25        | 25-35         | 35-45        | 45-55        | 55-60        | 60-65        | oltre 65     |               |
| <b>M A S C H I</b>                 |                       |              |              |              |              |              |               |              |              |              |              |              |               |
| Centro Urbano (Rioni) . . . . .    | 4.242                 | 2.544        | 2.310        | 2.105        | 1.468        | 1.905        | 4.218         | 3.850        | 2.771        | 1.157        | 986          | 1.918        | 29.474        |
| Ortigia . . . . .                  | 1.981                 | 1.202        | 1.092        | 980          | 664          | 862          | 2.003         | 1.838        | 1.304        | 540          | 466          | 965          | 13.897        |
| Foro Siracusano . . . . .          | 596                   | 353          | 339          | 305          | 212          | 299          | 557           | 525          | 417          | 160          | 144          | 274          | 4.181         |
| Santa Lucia . . . . .              | 1.665                 | 989          | 879          | 820          | 592          | 744          | 1.658         | 1.487        | 1.050        | 457          | 376          | 679          | 11.396        |
| Altri Centri . . . . .             | 493                   | 292          | 289          | 245          | 187          | 232          | 486           | 389          | 338          | 117          | 91           | 207          | 3.366         |
| Priolo-Gargallo . . . . .          | 246                   | 157          | 164          | 136          | 92           | 116          | 229           | 195          | 176          | 54           | 47           | 114          | 1.726         |
| Belvedere . . . . .                | 167                   | 86           | 77           | 74           | 72           | 94           | 185           | 124          | 117          | 42           | 38           | 71           | 1.147         |
| Cassibile. . . . .                 | 80                    | 49           | 48           | 35           | 23           | 22           | 72            | 70           | 45           | 21           | 6            | 22           | 493           |
| Nuclei e case sparse . . . . .     | 346                   | 163          | 159          | 167          | 106          | 143          | 221           | 244          | 220          | 72           | 57           | 108          | 2.006         |
| <b>COMUNE . . . . .</b>            | <b>5.081</b>          | <b>2.999</b> | <b>2.758</b> | <b>2.517</b> | <b>1.761</b> | <b>2.280</b> | <b>4.925</b>  | <b>4.483</b> | <b>3.329</b> | <b>1.346</b> | <b>1.134</b> | <b>2.233</b> | <b>34.846</b> |
| <b>F E M M I N E</b>               |                       |              |              |              |              |              |               |              |              |              |              |              |               |
| Centro Urbano (Rioni) . . . . .    | 3.946                 | 2.388        | 2.234        | 2.018        | 1.616        | 2.036        | 4.669         | 4.060        | 3.038        | 1.362        | 1.254        | 2.404        | 31.025        |
| Ortigia . . . . .                  | 1.838                 | 1.131        | 1.052        | 939          | 744          | 938          | 2.175         | 1.972        | 1.497        | 658          | 660          | 1.246        | 14.850        |
| Foro Siracusano . . . . .          | 522                   | 321          | 299          | 322          | 242          | 289          | 632           | 582          | 448          | 221          | 161          | 319          | 4.359         |
| Santa Lucia . . . . .              | 1.586                 | 936          | 883          | 757          | 630          | 809          | 1.862         | 1.505        | 1.093        | 483          | 433          | 839          | 11.816        |
| Altri Centri . . . . .             | 469                   | 295          | 280          | 249          | 175          | 248          | 479           | 406          | 290          | 108          | 103          | 237          | 3.339         |
| Priolo-Gargallo . . . . .          | 236                   | 152          | 138          | 149          | 97           | 127          | 240           | 215          | 144          | 55           | 54           | 111          | 1.718         |
| Belvedere . . . . .                | 156                   | 84           | 91           | 65           | 55           | 86           | 172           | 133          | 98           | 39           | 37           | 94           | 1.110         |
| Cassibile. . . . .                 | 77                    | 59           | 51           | 35           | 23           | 35           | 67            | 58           | 48           | 14           | 12           | 32           | 511           |
| Nuclei e case sparse . . . . .     | 313                   | 152          | 167          | 138          | 94           | 120          | 247           | 227          | 157          | 53           | 56           | 82           | 1.806         |
| <b>COMUNE . . . . .</b>            | <b>4.728</b>          | <b>2.835</b> | <b>2.681</b> | <b>2.405</b> | <b>1.885</b> | <b>2.404</b> | <b>5.395</b>  | <b>4.693</b> | <b>3.485</b> | <b>1.523</b> | <b>1.413</b> | <b>2.723</b> | <b>36.170</b> |
| <b>M A S C H I E F E M M I N E</b> |                       |              |              |              |              |              |               |              |              |              |              |              |               |
| Centro Urbano (Rioni) . . . . .    | 8.188                 | 4.932        | 4.544        | 4.123        | 3.084        | 3.941        | 8.887         | 7.910        | 5.809        | 2.519        | 2.240        | 4.322        | 60.499        |
| Ortigia . . . . .                  | 3.819                 | 2.333        | 2.144        | 1.919        | 1.408        | 1.800        | 4.178         | 3.810        | 2.801        | 1.198        | 1.126        | 2.211        | 28.747        |
| Foro Siracusano . . . . .          | 1.118                 | 674          | 638          | 627          | 454          | 588          | 1.189         | 1.108        | 865          | 381          | 305          | 593          | 8.540         |
| Santa Lucia . . . . .              | 3.251                 | 1.925        | 1.762        | 1.577        | 1.222        | 1.553        | 3.520         | 2.992        | 2.143        | 940          | 809          | 1.518        | 23.212        |
| Altri Centri . . . . .             | 962                   | 587          | 569          | 494          | 362          | 480          | 965           | 795          | 628          | 225          | 194          | 444          | 6.705         |
| Priolo-Gargallo . . . . .          | 482                   | 309          | 302          | 285          | 189          | 243          | 469           | 410          | 320          | 109          | 101          | 225          | 3.444         |
| Belvedere . . . . .                | 323                   | 170          | 168          | 139          | 127          | 180          | 357           | 257          | 215          | 81           | 75           | 165          | 2.257         |
| Cassibile. . . . .                 | 157                   | 108          | 99           | 70           | 46           | 57           | 139           | 123          | 93           | 35           | 18           | 54           | 1.004         |
| Nuclei e case sparse . . . . .     | 659                   | 315          | 326          | 305          | 200          | 263          | 468           | 471          | 377          | 125          | 113          | 190          | 3.812         |
| <b>COMUNE . . . . .</b>            | <b>9.809</b>          | <b>5.834</b> | <b>5.439</b> | <b>4.922</b> | <b>3.646</b> | <b>4.684</b> | <b>10.320</b> | <b>9.176</b> | <b>6.814</b> | <b>2.869</b> | <b>2.547</b> | <b>4.956</b> | <b>71.016</b> |

TAV. 5 — Popolazione residente attiva, per sesso, professione, posizione nella professione e rami di attività economica

| N. classificazione | PROFESSIONI<br>—<br>POSIZIONI NELLA PROFESSIONE   | AGRICOLTURA, CACCIA E PESCA |    | INDUSTRIE |     | PUBBLICA AMMINISTRAZIONE |     | ALTRI RAMI |     | TOTALE |       |
|--------------------|---|-----------------------------|----|-----------|-----|--------------------------|-----|------------|-----|--------|-------|
|                    |   | MF                          | M  | MF        | M   | MF                       | M   | MF         | M   | MF     | M     |
| <b>1</b>           | <b>PROFESSIONI E ARTI LIBERALI E ASSIMILATE</b>   |                             |    |           |     |                          |     |            |     |        |       |
| 1.11               | Insegnanti di scuole medie e superiori . . . . .<br>Imprenditori, liberi professionisti, dirigenti e impiegati  | —                           | —  | —         | —   | 233                      | 125 | 1          | 1   | 234    | 126   |
| 1.12               | Insegnanti di educazione fisica . . . . .<br>Imprenditori, liberi professionisti, dirigenti e impiegati   | —                           | —  | —         | —   | 9                        | 7   | 1          | 1   | 10     | 8     |
| 1.13               | Maestri elementari, istitutori, precettori . . . . .<br>Imprenditori, liberi professionisti, dirigenti e impiegati  | —                           | —  | —         | —   | 320                      | 85  | —          | —   | 320    | 85    |
| 1.20               | Artisti, letterati, giornalisti, pubblicisti e professioni similari . . . . .<br>Imprenditori, liberi professionisti, dirigenti e impiegati   | —                           | —  | 2         | 2   | 6                        | 5   | 19         | 15  | 27     | 22    |
| 1.30               | Ecclesiastici e religiosi . . . . .<br>Imprenditori, liberi professionisti, dirigenti e impiegati   | —                           | —  | —         | —   | 175                      | 77  | —          | —   | 175    | 77    |
| 1.41               | Medici-chirurghi . . . . .<br>Imprenditori, liberi professionisti, dirigenti e impiegati  | —                           | —  | —         | —   | 96                       | 96  | —          | —   | 96     | 96    |
| 1.42               | Ostetriche, infermieri diplomati, assistenti sanitari, vigilatrici scolastiche . . . . .<br>Imprenditori, liberi professionisti, dirigenti e impiegati  | —                           | —  | —         | —   | 41                       | 5   | —          | —   | 41     | 5     |
| 1.43               | Farmacisti . . . . .<br>Imprenditori, liberi professionisti, dirigenti e impiegati<br>Lavoratori in proprio e coadiuvanti . . . . .   | —                           | —  | —         | —   | 15                       | 12  | —          | —   | 15     | 12    |
| 1.51               | Magistrati, avvocati, procuratori legali, notai . . . . .<br>Imprenditori, liberi professionisti, dirigenti e impiegati   | —                           | —  | —         | —   | 20                       | 20  | 104        | 102 | 124    | 122   |
| 1.52               | Cancellieri, ufficiali giudiziari . . . . .<br>Imprenditori, liberi professionisti, dirigenti e impiegati   | —                           | —  | —         | —   | 24                       | 24  | —          | —   | 24     | 24    |
| 1.61               | Ufficiali dei corpi armati dello Stato, funzionari di polizia e dei servizi di protezione . . . . .<br>Imprenditori, liberi professionisti, dirigenti e impiegati   | —                           | —  | —         | —   | 66                       | 66  | —          | —   | 66     | 66    |
| 1.62               | Sottufficiali dei corpi armati dello Stato, di polizia e dei servizi di protezione . . . . .<br>Imprenditori, liberi professionisti, dirigenti e impiegati  | —                           | —  | —         | —   | 221                      | 221 | —          | —   | 221    | 221   |
| <b>2</b>           | <b>PROFESSIONI AMMINISTRATIVE, TECNICHE E OPERATIVE VARIE</b>   |                             |    |           |     |                          |     |            |     |        |       |
| 2.11               | Amministratori titolari di azienda e amministratori delegati . . . . .<br>Imprenditori, liberi professionisti, dirigenti e impiegati<br>Lavoratori in proprio e coadiuvanti . . . . .   | 107                         | 90 | 69        | 67  | 1                        | 1   | 153        | 149 | 330    | 307   |
| 2.12               | Amministratori, direttori generali e categorie similari di pubblica amministrazione ed imprese private . . . . .<br>Imprenditori, liberi professionisti, dirigenti e impiegati  | —                           | —  | —         | —   | 2                        | 2   | 1          | 1   | 3      | 3     |
| 2.13               | Contabili, ragionieri, commercialisti, statistici, impiegati amministrativi e tecnico-amministrativi; stenografi, dattilografi . . . . .<br>Imprenditori, liberi professionisti, dirigenti e impiegati<br>Lavoratori in proprio e coadiuvanti . . . . . | 20                          | 17 | 160       | 141 | 1.008                    | 880 | 730        | 638 | 1.918  | 1.676 |
| 2.21               | Agronomi, veterinari, ingegneri, chimici, architetti, geologi . . . . .<br>Imprenditori, liberi professionisti, dirigenti e impiegati   | —                           | —  | 3         | 3   | 15                       | 14  | 17         | 17  | 35     | 34    |
| 2.22               | Periti, ufficiali di macchina e di coperta, piloti, disegnatori, telefonisti e simili . . . . .<br>Imprenditori, liberi professionisti, dirigenti e impiegati   | 9                           | 9  | 21        | 20  | 53                       | 51  | 62         | 48  | 145    | 128   |
| 2.23               | Capitecnici, capi di officina, capistazione e altri impiegati tecnici . . . . .<br>Imprenditori, liberi professionisti, dirigenti e impiegati   | —                           | —  | 11        | 11  | 24                       | 23  | 31         | 28  | 66     | 62    |
| 2.31               | Agenti di vendita e di pubblicità, mediatori e simili . . . . .<br>Imprenditori, liberi professionisti, dirigenti e impiegati   | —                           | —  | —         | —   | —                        | —   | 64         | 64  | 64     | 64    |
| 2.32               | Piazzisti, viaggiatori di commercio e simili . . . . .<br>Imprenditori, liberi professionisti, dirigenti e impiegati<br>Lavoratori in proprio e coadiuvanti . . . . .   | —                           | —  | 11        | 11  | 6                        | 6   | 65         | 62  | 82     | 79    |
| 2.40               | Professioni varie non classificate altrove . . . . .<br>Lavoratori in proprio e coadiuvanti . . . . .   | —                           | —  | —         | —   | —                        | —   | 2          | 2   | 2      | 2     |

Segue Tav. 5 — Popolazione residente attiva, per sesso, professione, posizione nella professione e rami di attività economica

| N. classificazione | PROFESSIONI<br>—<br>POSIZIONI NELLA PROFESSIONE  | AGRICOLTURA, CACCIA E PESCA |  | INDUSTRIE  |            | PUBBLICA AMMINISTRAZIONE |          | ALTRI RAMI |           | TOTALE       |              |
|--------------------|--|-----------------------------|--|------------|------------|--------------------------|----------|------------|-----------|--------------|--------------|
|                    |  | MF                          | M  | MF         | M          | MF                       | M        | MF         | M         | MF           | M            |
|                    |  | <b>3</b>                    | <b>ARTI E MESTIERI PARTICOLARI DELLE LAVORAZIONI AGRICOLE E FORESTALI, DELL'ALLEVAMENTO DEL BESTIAME E DELLA PESCA</b> |            |            |                          |          |            |           |              |              |
| <b>3.10</b>        | <b>Coltivatori agricoli generici . . . . .</b>   | <b>4.402</b>                | <b>4.255</b>   | —          | —          | 1                        | 1        | —          | —         | <b>4.403</b> | <b>4.256</b> |
|                    | Imprenditori, liberi professionisti, dirigenti e impiegati . . . . .   | 1                           | 1  | —          | —          | —                        | —        | —          | —         | 1            | 1            |
|                    | Lavoratori in proprio e coadiuvanti . . . . .  | 866                         | 847  | —          | —          | —                        | —        | —          | —         | 866          | 847          |
|                    | Lavoratori dipendenti . . . . .  | 3.535                       | 3.407  | —          | —          | 1                        | 1        | —          | —         | 3.536        | 3.408        |
| <b>3.21</b>        | <b>Ortolani, giardinieri, fioricoltori, vivaisti e simili</b>  | <b>62</b>                   | <b>62</b>  | —          | —          | —                        | —        | —          | —         | <b>62</b>    | <b>62</b>    |
|                    | Lavoratori in proprio e coadiuvanti . . . . .  | 42                          | 42   | —          | —          | —                        | —        | —          | —         | 42           | 42           |
|                    | Lavoratori dipendenti . . . . .  | 20                          | 20   | —          | —          | —                        | —        | —          | —         | 20           | 20           |
| <b>3.22</b>        | <b>Vignaioli . . . . .</b>   | <b>1</b>                    | <b>1</b>   | —          | —          | —                        | —        | —          | —         | <b>1</b>     | <b>1</b>     |
|                    | Lavoratori in proprio e coadiuvanti . . . . .  | 1                           | 1  | —          | —          | —                        | —        | —          | —         | 1            | 1            |
| <b>3.23</b>        | <b>Agrumicoltori, olivicoltori, frutticoltori . . . . .</b>  | <b>13</b>                   | <b>11</b>  | —          | —          | —                        | —        | —          | —         | <b>13</b>    | <b>11</b>    |
|                    | Lavoratori in proprio e coadiuvanti . . . . .  | 8                           | 8  | —          | —          | —                        | —        | —          | —         | 8            | 8            |
|                    | Lavoratori dipendenti . . . . .  | 5                           | 3  | —          | —          | —                        | —        | —          | —         | 5            | 3            |
| <b>3.24</b>        | <b>Altri coltivatori specializzati . . . . .</b>   | <b>—</b>                    | <b>—</b>   | —          | —          | 5                        | 5        | 4          | 4         | <b>9</b>     | <b>9</b>     |
|                    | Lavoratori dipendenti . . . . .  | —                           | —  | —          | —          | 5                        | 5        | 4          | 4         | 9            | 9            |
| <b>3.30</b>        | <b>Operatori agricoli vari specializzati . . . . .</b>   | <b>113</b>                  | <b>89</b>  | —          | —          | —                        | —        | 32         | 23        | <b>145</b>   | <b>112</b>   |
|                    | Lavoratori in proprio e coadiuvanti . . . . .  | 19                          | 19   | —          | —          | —                        | —        | —          | —         | 19           | 19           |
|                    | Lavoratori dipendenti . . . . .  | 94                          | 70   | —          | —          | —                        | —        | 32         | 23        | 126          | 93           |
| <b>3.40</b>        | <b>Selvicoltori, boscaioli, carbonai . . . . .</b>   | <b>1</b>                    | <b>1</b>   | —          | —          | —                        | —        | —          | —         | <b>1</b>     | <b>1</b>     |
|                    | Lavoratori dipendenti . . . . .  | 1                           | 1  | —          | —          | —                        | —        | —          | —         | 1            | 1            |
| <b>3.50</b>        | <b>Allevatori, pastori, guardiani di animali . . . . .</b>   | <b>131</b>                  | <b>131</b>   | —          | —          | —                        | —        | 1          | 1         | <b>132</b>   | <b>132</b>   |
|                    | Lavoratori in proprio e coadiuvanti . . . . .  | 99                          | 99   | —          | —          | —                        | —        | —          | —         | 99           | 99           |
|                    | Lavoratori dipendenti . . . . .  | 32                          | 32   | —          | —          | —                        | —        | 1          | 1         | 33           | 33           |
| <b>3.60</b>        | <b>Pescatori, piscicoltori, cacciatori . . . . .</b>   | <b>591</b>                  | <b>590</b>   | —          | —          | —                        | —        | —          | —         | <b>591</b>   | <b>590</b>   |
|                    | Lavoratori in proprio e coadiuvanti . . . . .  | 131                         | 131  | —          | —          | —                        | —        | —          | —         | 131          | 131          |
|                    | Lavoratori dipendenti . . . . .  | 460                         | 459  | —          | —          | —                        | —        | —          | —         | 460          | 459          |
| <b>4</b>           | <b>ARTI E MESTIERI PARTICOLARI DELLA LAVORAZIONE E FABBRICAZIONE DI MATERIALI E PRODOTTI INDUSTRIALI E ARTIGIANI</b>               |                             |  |            |            |                          |          |            |           |              |              |
| <b>4.11</b>        | <b>Mugnai, panettieri, pastai, pasticceri, gelatieri e simili . . . . .</b>  | <b>1</b>                    | <b>1</b>   | <b>389</b> | <b>379</b> | <b>1</b>                 | <b>1</b> | <b>25</b>  | <b>25</b> | <b>416</b>   | <b>406</b>   |
|                    | Lavoratori in proprio e coadiuvanti . . . . .  | —                           | —  | 69         | 62         | —                        | —        | —          | —         | 69           | 62           |
|                    | Lavoratori dipendenti . . . . .  | 1                           | 1  | 320        | 317        | 1                        | 1        | 25         | 25        | 347          | 344          |
| <b>4.12</b>        | <b>Macellatori . . . . .</b>   | <b>—</b>                    | <b>—</b>   | <b>5</b>   | <b>5</b>   | <b>—</b>                 | <b>—</b> | <b>—</b>   | <b>—</b>  | <b>5</b>     | <b>5</b>     |
|                    | Lavoratori dipendenti . . . . .  | —                           | —  | 5          | 5          | —                        | —        | —          | —         | 5            | 5            |
| <b>4.13</b>        | <b>Salatori e affumicatori di carne e di pesce, insaccatori, confezionatori di conserve alimentari . . . . .</b>                   | <b>—</b>                    | <b>—</b>   | <b>12</b>  | <b>6</b>   | <b>—</b>                 | <b>—</b> | <b>11</b>  | <b>8</b>  | <b>23</b>    | <b>14</b>    |
|                    | Lavoratori dipendenti . . . . .  | —                           | —  | 12         | 6          | —                        | —        | 11         | 8         | 23           | 14           |
| <b>4.14</b>        | <b>Casari . . . . .</b>  | <b>—</b>                    | <b>—</b>   | <b>—</b>   | <b>—</b>   | <b>—</b>                 | <b>—</b> | <b>—</b>   | <b>—</b>  | <b>—</b>     | <b>—</b>     |
| <b>4.15</b>        | <b>Frantoiani, vinificatori, birrai, maltatori, gassosai . . . . .</b>   | <b>—</b>                    | <b>—</b>   | <b>14</b>  | <b>14</b>  | <b>—</b>                 | <b>—</b> | <b>—</b>   | <b>—</b>  | <b>14</b>    | <b>14</b>    |
|                    | Lavoratori in proprio e coadiuvanti . . . . .  | —                           | —  | 2          | 2          | —                        | —        | —          | —         | 2            | 2            |
|                    | Lavoratori dipendenti . . . . .  | —                           | —  | 12         | 12         | —                        | —        | —          | —         | 12           | 12           |
| <b>4.16</b>        | <b>Condizionatori e confezionatori del tabacco . . . . .</b>   | <b>—</b>                    | <b>—</b>   | <b>—</b>   | <b>—</b>   | <b>—</b>                 | <b>—</b> | <b>—</b>   | <b>—</b>  | <b>—</b>     | <b>—</b>     |
| <b>4.21</b>        | <b>Filatori, tessitori, cardatori, merlettai, cordai e simili . . . . .</b>  | <b>—</b>                    | <b>—</b>   | <b>7</b>   | <b>4</b>   | <b>—</b>                 | <b>—</b> | <b>—</b>   | <b>—</b>  | <b>7</b>     | <b>4</b>     |
|                    | Lavoratori in proprio e coadiuvanti . . . . .  | —                           | —  | 3          | 3          | —                        | —        | —          | —         | 3            | 3            |
|                    | Lavoratori dipendenti . . . . .  | —                           | —  | 4          | 1          | —                        | —        | —          | —         | 4            | 1            |
| <b>4.22</b>        | <b>Lavoratori e sgrassatori di lana, tintori e finitori di filati e tessuti, impermeabilizzatori di tessuti e simili . . . . .</b> | <b>—</b>                    | <b>—</b>   | <b>—</b>   | <b>—</b>   | <b>—</b>                 | <b>—</b> | <b>—</b>   | <b>—</b>  | <b>—</b>     | <b>—</b>     |
| <b>4.31</b>        | <b>Sarti, pellicciai, cappellai, camiciai, magliai, borsettieri, tappezzeri e simili . . . . .</b>                                 | <b>—</b>                    | <b>—</b>   | <b>319</b> | <b>188</b> | <b>15</b>                | <b>—</b> | <b>—</b>   | <b>—</b>  | <b>334</b>   | <b>188</b>   |
|                    | Lavoratori in proprio e coadiuvanti . . . . .  | —                           | —  | 133        | 83         | —                        | —        | —          | —         | 133          | 83           |
|                    | Lavoratori dipendenti . . . . .  | —                           | —  | 186        | 105        | 15                       | —        | —          | —         | 201          | 105          |
| <b>4.32</b>        | <b>Calzolai . . . . .</b>  | <b>—</b>                    | <b>—</b>   | <b>233</b> | <b>231</b> | <b>1</b>                 | <b>1</b> | <b>—</b>   | <b>—</b>  | <b>234</b>   | <b>232</b>   |
|                    | Lavoratori in proprio e coadiuvanti . . . . .  | —                           | —  | 171        | 169        | —                        | —        | —          | —         | 171          | 169          |
|                    | Lavoratori dipendenti . . . . .  | —                           | —  | 62         | 62         | 1                        | 1        | —          | —         | 63           | 63           |



Segue Tav. 5 — Popolazione residente attiva, per sesso, professione, posizione nella professione e rami di attività economica

| N. classificazione | PROFESSIONI<br>—<br>POSIZIONI NELLA PROFESSIONE   | AGRICOLTURA, CACCIA E PESCA |   | INDUSTRIE |     | PUBBLICA AMMINISTRAZIONE |   | ALTRI RAMI |    | TOTALE |     |
|--------------------|---|-----------------------------|---|-----------|-----|--------------------------|---|------------|----|--------|-----|
|                    |   | MF                          | M | MF        | M   | MF                       | M | MF         | M  | MF     | M   |
| 4.33               | <b>Ombrellai, spazzolai, bottonieri, pettinai . . . . .</b>   | —                           | — | 4         | 4   | —                        | — | —          | —  | 4      | 4   |
|                    | Lavoratori in proprio e coadiuvanti . . . . .   | —                           | — | 4         | 4   | —                        | — | —          | —  | 4      | 4   |
| 4.34               | <b>Stiratrici, lavandai, tintori e smacchiatori di abiti</b>  | —                           | — | —         | —   | 15                       | — | 17         | 4  | 32     | 4   |
|                    | Lavoratori in proprio e coadiuvanti . . . . .   | —                           | — | —         | —   | —                        | — | 7          | 4  | 7      | 4   |
|                    | Lavoratori dipendenti . . . . .   | —                           | — | —         | —   | 15                       | — | 10         | —  | 25     | —   |
| 4.35               | <b>Conciatori, imbalsamatori . . . . .</b>  | —                           | — | 1         | 1   | —                        | — | —          | —  | 1      | 1   |
|                    | Lavoratori dipendenti . . . . .   | —                           | — | 1         | 1   | —                        | — | —          | —  | 1      | 1   |
| 4.36               | <b>Sellai, pellettieri e simili . . . . .</b>   | —                           | — | 11        | 11  | —                        | — | —          | —  | 11     | 11  |
|                    | Lavoratori in proprio e coadiuvanti . . . . .   | —                           | — | 11        | 11  | —                        | — | —          | —  | 11     | 11  |
| 4.41               | <b>Falegnami, ebanisti, mobiliere e simili . . . . .</b>  | —                           | — | 637       | 636 | 7                        | 7 | 5          | 5  | 649    | 648 |
|                    | Lavoratori in proprio e coadiuvanti . . . . .   | —                           | — | 162       | 162 | —                        | — | —          | —  | 162    | 162 |
|                    | Lavoratori dipendenti . . . . .   | —                           | — | 475       | 474 | 7                        | 7 | 5          | 5  | 487    | 486 |
| 4.42               | <b>Astucciari, corniciali, intarsiatori e simili . . . . .</b>  | —                           | — | 20        | 20  | —                        | — | —          | —  | 20     | 20  |
|                    | Lavoratori in proprio e coadiuvanti . . . . .   | —                           | — | 7         | 7   | —                        | — | —          | —  | 7      | 7   |
|                    | Lavoratori dipendenti . . . . .   | —                           | — | 13        | 13  | —                        | — | —          | —  | 13     | 13  |
| 4.43               | <b>Bottai, barilai, carradori e carpentieri in legno . . . . .</b>  | —                           | — | 101       | 101 | 1                        | 1 | 1          | 1  | 103    | 103 |
|                    | Lavoratori in proprio e coadiuvanti . . . . .   | —                           | — | 30        | 30  | —                        | — | —          | —  | 30     | 30  |
|                    | Lavoratori dipendenti . . . . .   | —                           | — | 71        | 71  | 1                        | 1 | 1          | 1  | 73     | 73  |
| 4.44               | <b>Mobiliere in canne, vimini e giunchi; cestai, impagliatori, cappellai in paglia, scopai, sugherai e simili . . . . .</b>           | 2                           | 2 | 28        | 27  | —                        | — | 2          | 2  | 32     | 31  |
|                    | Lavoratori in proprio e coadiuvanti . . . . .   | —                           | — | 8         | 7   | —                        | — | —          | —  | 8      | 7   |
|                    | Lavoratori dipendenti . . . . .   | 2                           | 2 | 20        | 20  | —                        | — | 2          | 2  | 24     | 24  |
| 4.50               | <b>Minatori, cavatori ed altri mestieri inerenti alla estrazione dei minerali . . . . .</b>   | —                           | — | 86        | 86  | —                        | — | —          | —  | 86     | 86  |
|                    | Lavoratori in proprio e coadiuvanti . . . . .   | —                           | — | 9         | 9   | —                        | — | —          | —  | 9      | 9   |
|                    | Lavoratori dipendenti . . . . .   | —                           | — | 77        | 77  | —                        | — | —          | —  | 77     | 77  |
| 4.61               | <b>Fonditori, fornisti, formatori . . . . .</b>   | —                           | — | 3         | 3   | —                        | — | —          | —  | 3      | 3   |
|                    | Lavoratori dipendenti . . . . .   | —                           | — | 3         | 3   | —                        | — | —          | —  | 3      | 3   |
| 4.62               | <b>Laminatori, trafilatori, fucinatori, saldatori, tagliatori di prodotti meccanici e simili . . . . .</b>                            | —                           | — | 73        | 73  | 1                        | 1 | 3          | 3  | 77     | 77  |
|                    | Lavoratori in proprio e coadiuvanti . . . . .   | —                           | — | 30        | 30  | —                        | — | —          | —  | 30     | 30  |
|                    | Lavoratori dipendenti . . . . .   | —                           | — | 43        | 43  | 1                        | 1 | 3          | 3  | 47     | 47  |
| 4.63               | <b>Galvanoplastieri, temperatori, verniciatori e smaltatori di metalli . . . . .</b>  | —                           | — | 14        | 14  | —                        | — | 1          | 1  | 15     | 15  |
|                    | Lavoratori in proprio e coadiuvanti . . . . .   | —                           | — | 2         | 2   | —                        | — | —          | —  | 2      | 2   |
|                    | Lavoratori dipendenti . . . . .   | —                           | — | 12        | 12  | —                        | — | 1          | 1  | 13     | 13  |
| 4.64               | <b>Meccanici di precisione, orologiai, orefici . . . . .</b>  | —                           | — | 24        | 24  | 5                        | 5 | 4          | 4  | 33     | 33  |
|                    | Lavoratori in proprio e coadiuvanti . . . . .   | —                           | — | 17        | 17  | 2                        | 2 | —          | —  | 19     | 19  |
|                    | Lavoratori dipendenti . . . . .   | —                           | — | 7         | 7   | 3                        | 3 | 4          | 4  | 14     | 14  |
| 4.65               | <b>Utensilisti e attrezzisti di officina, mobiliere in ferro . . . . .</b>  | —                           | — | 82        | 81  | 1                        | 1 | 12         | 12 | 95     | 94  |
|                    | Lavoratori in proprio e coadiuvanti . . . . .   | —                           | — | 13        | 13  | —                        | — | —          | —  | 13     | 13  |
|                    | Lavoratori dipendenti . . . . .   | —                           | — | 69        | 68  | 1                        | 1 | 12         | 12 | 82     | 81  |
| 4.66               | <b>Montatori di apparecchi, collaudatori e riparatori meccanici, meccanici generici . . . . .</b>                                     | —                           | — | 380       | 380 | 7                        | 7 | 23         | 22 | 410    | 409 |
|                    | Lavoratori in proprio e coadiuvanti . . . . .   | —                           | — | 44        | 44  | —                        | — | —          | —  | 44     | 44  |
|                    | Lavoratori dipendenti . . . . .   | —                           | — | 336       | 336 | 7                        | 7 | 23         | 22 | 366    | 365 |
| 4.67               | <b>Fabbrì ferrai, ramai, ottonai, carpentieri in ferro</b>  | —                           | — | 143       | 143 | —                        | — | —          | —  | 143    | 143 |
|                    | Lavoratori in proprio e coadiuvanti . . . . .   | —                           | — | 51        | 51  | —                        | — | —          | —  | 51     | 51  |
|                    | Lavoratori dipendenti . . . . .   | —                           | — | 92        | 92  | —                        | — | —          | —  | 92     | 92  |
| 4.71               | <b>Scalpellini, tagliatori e modellatori di marmi e pietre; modellatori, formatori e gettatori di cemento, gesso e grès . . . . .</b> | —                           | — | —         | —   | —                        | — | —          | —  | —      | —   |
| 4.72               | <b>Ceramisti, terracottai, fornaciai, vetrai . . . . .</b>  | —                           | — | 44        | 44  | —                        | — | —          | —  | 44     | 44  |
|                    | Lavoratori in proprio e coadiuvanti . . . . .   | —                           | — | 18        | 18  | —                        | — | —          | —  | 18     | 18  |
|                    | Lavoratori dipendenti . . . . .   | —                           | — | 26        | 26  | —                        | — | —          | —  | 26     | 26  |
| 4.73               | <b>Mosaicisti, incisori, pittori, verniciatori di pietre, ceramiche e vetri . . . . .</b>   | —                           | — | 2         | 2   | —                        | — | —          | —  | 2      | 2   |
|                    | Lavoratori in proprio e coadiuvanti . . . . .   | —                           | — | 2         | 2   | —                        | — | —          | —  | 2      | 2   |
| 4.74               | <b>Capimastri, muratori, cementisti e simili . . . . .</b>  | 2                           | 2 | 962       | 961 | 3                        | 3 | 6          | 6  | 973    | 972 |
|                    | Lavoratori in proprio e coadiuvanti . . . . .   | —                           | — | 68        | 68  | —                        | — | —          | —  | 68     | 68  |
|                    | Lavoratori dipendenti . . . . .   | 2                           | 2 | 894       | 893 | 3                        | 3 | 6          | 6  | 905    | 904 |

Segue TAV. 5 — Popolazione residente attiva, per sesso, professione, posizione nella professione e rami di attività economica

| N. classificazione | PROFESSIONI<br>—<br>POSIZIONI NELLA PROFESSIONE  | AGRICOLTURA,<br>CACCIA E PESCA |    | INDUSTRIE |       | PUBBLICA<br>AMMINISTRAZIONE |    | ALTRI RAMI |     | TOTALE |       |
|--------------------|--|--------------------------------|----|-----------|-------|-----------------------------|----|------------|-----|--------|-------|
|                    |  | MF                             | M  | MF        | M     | MF                          | M  | MF         | M   | MF     | M     |
| 4.75               | Stagnini, idraulici, gasisti . . . . .   | —                              | —  | 22        | 22    | 15                          | 15 | 1          | 1   | 38     | 38    |
|                    | Lavoratori in proprio e coadiuvanti . . . . .  | —                              | —  | 10        | 10    | —                           | —  | —          | —   | 10     | 10    |
|                    | Lavoratori dipendenti . . . . .  | —                              | —  | 12        | 12    | 15                          | 15 | 1          | 1   | 28     | 28    |
| 4.76               | Armatori di linee ferroviarie e tramviarie, di mi-<br>niere e gallerie . . . . .   | —                              | —  | 6         | 6     | 26                          | 26 | 47         | 38  | 79     | 70    |
|                    | Lavoratori dipendenti . . . . .  | —                              | —  | 6         | 6     | 26                          | 26 | 47         | 38  | 79     | 70    |
| 4.77               | Manovali edili, sterratori, stradini . . . . .   | —                              | —  | 1.283     | 1.280 | 4                           | 4  | 1          | 1   | 1.288  | 1.285 |
|                    | Lavoratori dipendenti . . . . .  | —                              | —  | 1.283     | 1.280 | 4                           | 4  | 1          | 1   | 1.288  | 1.285 |
| 4.81               | Analizzatori ed altri inerenenti alle lavo-<br>razioni chimiche . . . . .  | —                              | —  | 29        | 29    | —                           | —  | 5          | 5   | 34     | 34    |
|                    | Lavoratori dipendenti . . . . .  | —                              | —  | 29        | 29    | —                           | —  | 5          | 5   | 34     | 34    |
| 4.82               | Saponieri, candelai, fiammiferai, cerinai . . . . .  | —                              | —  | 4         | 4     | —                           | —  | —          | —   | 4      | 4     |
|                    | Lavoratori in proprio e coadiuvanti . . . . .  | —                              | —  | 2         | 2     | —                           | —  | —          | —   | 2      | 2     |
|                    | Lavoratori dipendenti . . . . .  | —                              | —  | 2         | 2     | —                           | —  | —          | —   | 2      | 2     |
| 4.83               | Pirotecnici e artigiani in genere . . . . .  | —                              | —  | —         | —     | —                           | —  | —          | —   | —      | —     |
| 4.84               | Vulcanizzatori e altri mestieri inerenti alla lavo-<br>razione della gomma . . . . .   | —                              | —  | 4         | 4     | —                           | —  | —          | —   | 4      | 4     |
|                    | Lavoratori in proprio e coadiuvanti . . . . .  | —                              | —  | 3         | 3     | —                           | —  | —          | —   | 3      | 3     |
|                    | Lavoratori dipendenti . . . . .  | —                              | —  | 1         | 1     | —                           | —  | —          | —   | 1      | 1     |
| 4.91               | Cartai, cartonai e simili . . . . .  | —                              | —  | —         | —     | —                           | —  | —          | —   | —      | —     |
| 4.92               | Cartotecnici; legatori di libri e simili . . . . .   | —                              | —  | 5         | 3     | —                           | —  | —          | —   | 5      | 3     |
|                    | Lavoratori in proprio e coadiuvanti . . . . .  | —                              | —  | 4         | 3     | —                           | —  | —          | —   | 4      | 3     |
|                    | Lavoratori dipendenti . . . . .  | —                              | —  | 1         | —     | —                           | —  | —          | —   | 1      | —     |
| 5                  | <b>ARTI GRAFICHE E MESTIERI INERENTI ALLA<br/>INSTALLAZIONE E FUNZIONAMENTO DI<br/>IMPIANTI E APPARECCHIATURE E ALLA<br/>CONDUZIONE DI MACCHINE MOTRICI E<br/>MEZZI DI TRASPORTO</b> |                                |    |           |       |                             |    |            |     |        |       |
| 5.11               | Tipografi, litografi e zincografi . . . . .  | —                              | —  | 46        | 44    | —                           | —  | —          | —   | 46     | 44    |
|                    | Lavoratori in proprio e coadiuvanti . . . . .  | —                              | —  | 6         | 6     | —                           | —  | —          | —   | 6      | 6     |
|                    | Lavoratori dipendenti . . . . .  | —                              | —  | 40        | 38    | —                           | —  | —          | —   | 40     | 38    |
| 5.12               | Fotografi . . . . .  | —                              | —  | 22        | 21    | 1                           | 1  | 1          | 1   | 24     | 23    |
|                    | Lavoratori in proprio e coadiuvanti . . . . .  | —                              | —  | 16        | 15    | —                           | —  | —          | —   | 16     | 15    |
|                    | Lavoratori dipendenti . . . . .  | —                              | —  | 6         | 6     | 1                           | 1  | 1          | 1   | 8      | 8     |
| 5.20               | Elettricisti, elettrotecnici, radiotecnici ed altri<br>mestieri inerenti alla installazione e al funzio-<br>namento di impianti e apparecchi elettrici . . . . .                     | —                              | —  | 181       | 180   | 12                          | 12 | 47         | 47  | 240    | 239   |
|                    | Lavoratori in proprio e coadiuvanti . . . . .  | —                              | —  | 34        | 33    | —                           | —  | —          | —   | 34     | 33    |
|                    | Lavoratori dipendenti . . . . .  | —                              | —  | 147       | 147   | 12                          | 12 | 47         | 47  | 206    | 206   |
| 5.30               | Operatori cinematografici ed altri mestieri ine-<br>renti alla preparazione delle scene . . . . .  | —                              | —  | —         | —     | —                           | —  | 13         | 13  | 13     | 13    |
|                    | Lavoratori dipendenti . . . . .  | —                              | —  | —         | —     | —                           | —  | 13         | 13  | 13     | 13    |
| 5.40               | Macchinisti e fuochisti di macchine e impianti<br>fissi; lubrificatori . . . . .   | 2                              | 2  | 56        | 56    | 10                          | 10 | 10         | 10  | 78     | 78    |
|                    | Lavoratori in proprio e coadiuvanti . . . . .  | —                              | —  | 5         | 5     | —                           | —  | —          | —   | 5      | 5     |
|                    | Lavoratori dipendenti . . . . .  | 2                              | 2  | 51        | 51    | 10                          | 10 | 10         | 10  | 73     | 73    |
| 5.51               | Macchinisti di mezzi di trasporto, conduttori di<br>tram e simili . . . . .  | —                              | —  | 1         | 1     | —                           | —  | 76         | 76  | 77     | 77    |
|                    | Lavoratori dipendenti . . . . .  | —                              | —  | 1         | 1     | —                           | —  | 76         | 76  | 77     | 77    |
| 5.52               | Autisti, conduttori di macchine agricole, motoristi<br>di aviazione, di motoscife e di barcole a motore . . . . .  | 34                             | 34 | 30        | 30    | 24                          | 24 | 324        | 324 | 412    | 412   |
|                    | Lavoratori in proprio e coadiuvanti . . . . .  | 4                              | 4  | —         | —     | —                           | —  | 53         | 53  | 57     | 57    |
|                    | Lavoratori dipendenti . . . . .  | 30                             | 30 | 30        | 30    | 24                          | 24 | 271        | 271 | 355    | 355   |
| 5.53               | Draghisti, gruisti, frenatori e simili . . . . .   | —                              | —  | —         | —     | 5                           | 5  | 122        | 122 | 127    | 127   |
|                    | Lavoratori dipendenti . . . . .  | —                              | —  | —         | —     | 5                           | 5  | 122        | 122 | 127    | 127   |
| 5.60               | Marittimi di coperta, barcaioi ed altri mestieri<br>similari . . . . .   | —                              | —  | —         | —     | 3                           | 3  | 153        | 152 | 156    | 155   |
|                    | Lavoratori in proprio e coadiuvanti . . . . .  | —                              | —  | —         | —     | —                           | —  | 13         | 13  | 18     | 18    |
|                    | Lavoratori dipendenti . . . . .  | —                              | —  | —         | —     | 3                           | 3  | 135        | 134 | 138    | 137   |
| 5.71               | Vetturini, carrettieri, vagonari e simili . . . . .  | 2                              | 2  | 7         | 7     | —                           | —  | 307        | 307 | 316    | 316   |
|                    | Lavoratori in proprio e coadiuvanti . . . . .  | —                              | —  | —         | —     | —                           | —  | 167        | 167 | 167    | 167   |
|                    | Lavoratori dipendenti . . . . .  | 2                              | 2  | 7         | 7     | —                           | —  | 140        | 140 | 149    | 149   |

Segue TAV. 5 — Popolazione residente attiva, per sesso, professione, posizione nella professione e di rami attività economica

| N. classificazione | PROFESSIONI<br>—<br>POSIZIONI NELLA PROFESSIONE   | AGRICOLTURA, CACCIA E PESCA |              | INDUSTRIE    |              | PUBBLICA AMMINISTRAZIONE |              | ALTRI RAMI   |              | TOTALE        |               |
|--------------------|---|-----------------------------|--------------|--------------|--------------|--------------------------|--------------|--------------|--------------|---------------|---------------|
|                    |   | MF                          | M            | MF           | M            | MF                       | M            | MF           | M            | MF            | M             |
| 5.72               | <b>Facchini, caricatori e scaricatori . . . . .</b>   | 2                           | 2            | 11           | 11           | 7                        | 6            | 310          | 309          | 330           | 328           |
|                    | Lavoratori in proprio e coadiuvanti . . . . .   | —                           | —            | —            | —            | —                        | —            | 11           | 11           | 11            | 11            |
|                    | Lavoratori dipendenti . . . . .   | 2                           | 2            | 11           | 11           | 7                        | 6            | 299          | 298          | 319           | 317           |
| 5.73               | <b>Portalettere, fattorini postali e telegrafici, corrieri, messaggeri. . . . .</b>                                       | —                           | —            | —            | —            | —                        | —            | 91           | 89           | 91            | 89            |
|                    | Lavoratori dipendenti . . . . .   | —                           | —            | —            | —            | —                        | —            | 91           | 89           | 91            | 89            |
| 5.81               | <b>Autoclavisti, pompisti, tubisti e simili . . . . .</b>   | —                           | —            | 6            | 6            | 3                        | 3            | —            | —            | 9             | 9             |
|                    | Lavoratori dipendenti . . . . .   | —                           | —            | 6            | 6            | 3                        | 3            | —            | —            | 9             | 9             |
| 5.82               | <b>Pesatori, cernitori . . . . .</b>  | 5                           | —            | 2            | 1            | —                        | —            | 50           | 2            | 57            | 3             |
|                    | Lavoratori dipendenti . . . . .   | 5                           | —            | 2            | 1            | —                        | —            | 50           | 2            | 57            | 3             |
| 5.83               | <b>Imbottiglieri, imballatori e simili . . . . .</b>  | 6                           | 3            | 1            | 1            | —                        | —            | 223          | 87           | 230           | 91            |
|                    | Lavoratori dipendenti . . . . .   | 6                           | 3            | 1            | 1            | —                        | —            | 223          | 87           | 230           | 91            |
| 6                  | <b>ARTI E MESTIERI PARTICOLARI DEL COMMERCIO E DEI SERVIZI</b>  |                             |              |              |              |                          |              |              |              |               |               |
| 6.11               | <b>Esercenti di negozio . . . . .</b>   | —                           | —            | —            | —            | —                        | —            | 967          | 618          | 967           | 618           |
|                    | Lavoratori in proprio e coadiuvanti . . . . .   | —                           | —            | —            | —            | —                        | —            | 941          | 594          | 941           | 594           |
|                    | Lavoratori dipendenti . . . . .   | —                           | —            | —            | —            | —                        | —            | 26           | 24           | 26            | 24            |
| 6.12               | <b>Commessi di vendita, cassieri di negozio, fattorini</b>  | —                           | —            | 29           | 29           | 19                       | 18           | 198          | 188          | 246           | 185           |
|                    | Lavoratori dipendenti . . . . .   | —                           | —            | 29           | 29           | 19                       | 18           | 198          | 188          | 246           | 185           |
| 6.13               | <b>Commercianti ambulanti. . . . .</b>  | —                           | —            | —            | —            | —                        | —            | 459          | 451          | 459           | 451           |
|                    | Lavoratori in proprio e coadiuvanti . . . . .   | —                           | —            | —            | —            | —                        | —            | 452          | 444          | 452           | 444           |
|                    | Lavoratori dipendenti . . . . .   | —                           | —            | —            | —            | —                        | —            | 7            | 7            | 7             | 7             |
| 6.21               | <b>Gestori di pubblico esercizio . . . . .</b>  | —                           | —            | —            | —            | —                        | —            | 130          | 81           | 130           | 81            |
|                    | Lavoratori in proprio e coadiuvanti . . . . .   | —                           | —            | —            | —            | —                        | —            | 130          | 81           | 130           | 81            |
| 6.22               | <b>Portieri d'albergo, camerieri, baristi di pubblici locali . . . . .</b>  | —                           | —            | —            | —            | 27                       | 4            | 188          | 172          | 215           | 176           |
|                    | Lavoratori dipendenti . . . . .   | —                           | —            | —            | —            | 27                       | 4            | 188          | 172          | 215           | 176           |
| 6.23               | <b>Cuochi, sguatterti e altro personale di cucina . . .</b>   | —                           | —            | 1            | 1            | 27                       | 14           | 49           | 48           | 77            | 63            |
|                    | Lavoratori dipendenti . . . . .   | —                           | —            | 1            | 1            | 27                       | 14           | 49           | 48           | 77            | 63            |
| 6.31               | <b>Barbieri, parrucchieri, maniche . . . . .</b>  | —                           | —            | —            | —            | 2                        | 2            | 302          | 298          | 304           | 300           |
|                    | Lavoratori in proprio e coadiuvanti . . . . .   | —                           | —            | —            | —            | —                        | —            | 131          | 128          | 131           | 128           |
|                    | Lavoratori dipendenti . . . . .   | —                           | —            | —            | —            | 2                        | 2            | 171          | 170          | 173           | 172           |
| 6.32               | <b>Infermieri non diplomati e massaggiatori . . .</b>   | —                           | —            | —            | —            | 217                      | 104          | 1            | 1            | 218           | 105           |
|                    | Lavoratori in proprio e coadiuvanti . . . . .   | —                           | —            | —            | —            | 7                        | 5            | —            | —            | 7             | 5             |
|                    | Lavoratori dipendenti . . . . .   | —                           | —            | —            | —            | 210                      | 99           | 1            | 1            | 211           | 100           |
| 6.40               | <b>Spazzaturai, disinfettatori, lustrascarpe e simili</b>   | —                           | —            | —            | —            | 14                       | 11           | 88           | 88           | 102           | 99            |
|                    | Lavoratori in proprio e coadiuvanti . . . . .   | —                           | —            | —            | —            | —                        | —            | 4            | 4            | 4             | 4             |
|                    | Lavoratori dipendenti . . . . .   | —                           | —            | —            | —            | 14                       | 11           | 84           | 84           | 98            | 95            |
| 6.50               | <b>Domestici, cuochi e altri mestieri inerenti alla prestazione di servizi domestici presso famiglie private. . . . .</b> | —                           | —            | —            | —            | 11                       | 5            | 474          | 7            | 485           | 12            |
|                    | Lavoratori dipendenti . . . . .   | —                           | —            | —            | —            | 11                       | 5            | 474          | 7            | 485           | 12            |
| 6.61               | <b>Soldati e graduati di carriera ed assimilati . . .</b>   | —                           | —            | —            | —            | 569                      | 569          | —            | —            | 569           | 569           |
|                    | Lavoratori dipendenti . . . . .   | —                           | —            | —            | —            | 569                      | 569          | —            | —            | 569           | 569           |
| 6.62               | <b>Vigili comunali, guardie notturne, guardacaccia e simili ; vigili del fuoco . . . . .</b>                              | 2                           | 2            | 1            | 1            | 97                       | 97           | 8            | 8            | 108           | 108           |
|                    | Lavoratori dipendenti . . . . .   | 2                           | 2            | 1            | 1            | 97                       | 97           | 8            | 8            | 108           | 108           |
| 6.63               | <b>Guardiani di fabbricati ; uscieri e bidelli di uffici pubblici e privati, sagrestani . . . . .</b>                     | 2                           | 2            | 18           | 18           | 309                      | 242          | 93           | 89           | 422           | 351           |
|                    | Lavoratori in proprio e coadiuvanti . . . . .   | —                           | —            | —            | —            | —                        | —            | 1            | 1            | 1             | 1             |
|                    | Lavoratori dipendenti . . . . .   | 2                           | 2            | 18           | 18           | 309                      | 242          | 92           | 88           | 421           | 350           |
| 6.64               | <b>Portieri di case di abitazione . . . . .</b>   | —                           | —            | —            | —            | 5                        | 1            | 11           | 2            | 16            | 3             |
|                    | Lavoratori dipendenti . . . . .   | —                           | —            | —            | —            | 5                        | 1            | 11           | 2            | 16            | 3             |
| 6.70               | <b>Arti e mestieri vari o non specificati . . . . .</b>   | 4                           | 4            | 120          | 118          | 14                       | 14           | 101          | 100          | 239           | 236           |
|                    | Lavoratori in proprio e coadiuvanti . . . . .   | —                           | —            | —            | —            | —                        | —            | 8            | 8            | 8             | 8             |
|                    | Lavoratori dipendenti . . . . .   | 4                           | 4            | 120          | 118          | 14                       | 14           | 93           | 92           | 231           | 228           |
|                    | <b>TOTALE . . . . .</b>   | <b>5.514</b>                | <b>5.312</b> | <b>5.756</b> | <b>5.566</b> | <b>3.819</b>             | <b>2.943</b> | <b>6.247</b> | <b>4.934</b> | <b>21.336</b> | <b>18.755</b> |
|                    | Imprend., liberi profess., dirig. e impieg.   | 137                         | 117          | 273          | 252          | 2.324                    | 1.712        | 1.245        | 1.124        | 3.979         | 3.205         |
|                    | Lavoratori in proprio e coadiuvanti . . . . .   | 1.170                       | 1.151        | 938          | 874          | 20                       | 15           | 1.928        | 1.517        | 4.056         | 3.557         |
|                    | Lavoratori dipendenti . . . . .   | 4.207                       | 4.044        | 4.545        | 4.440        | 1.475                    | 1.216        | 3.074        | 2.293        | 13.301        | 11.993        |

TAV. 6 — Famiglie e componenti per ampiezza e circoscrizione comunale

| AMPIEZZA<br>DELLE FAMIGLIE<br>(componenti) | CENTRO<br>PRINCIPALE |                 | RESTANTE TERRI-<br>TORIO COMUNALE |                 | COMUNE   |                 | AMPIEZZA<br>DELLE FAMIGLIE<br>(componenti) | CENTRO<br>PRINCIPALE |                 | RESTANTE TERRI-<br>TORIO COMUNALE |                 | COMUNE        |                 |
|--|----------------------|-----------------|-----------------------------------|-----------------|----------|-----------------|--|----------------------|-----------------|-----------------------------------|-----------------|---------------|-----------------|
|  | Famiglie             | Compo-<br>nenti | Famiglie                          | Compo-<br>nenti | Famiglie | Compo-<br>nenti |  | Famiglie             | Compo-<br>nenti | Famiglie                          | Compo-<br>nenti | Famiglie      | Compo-<br>nenti |
| 1 . . . . .                                | 1.234                | 1.234           | 210                               | 210             | 1.444    | 1.444           | 10 . . . . .                               | 117                  | 1.170           | 14                                | 140             | 131           | 1.310           |
| 2 . . . . .                                | 2.643                | 5.286           | 446                               | 892             | 3.089    | 6.178           | 11 . . . . .                               | 70                   | 770             | 9                                 | 99              | 79            | 869             |
| 3 . . . . .                                | 2.676                | 8.028           | 488                               | 1.464           | 3.164    | 9.492           | 12 . . . . .                               | 26                   | 312             | 1                                 | 12              | 27            | 324             |
| 4 . . . . .                                | 2.727                | 10.908          | 506                               | 2.024           | 3.233    | 12.932          | 13 . . . . .                               | 8                    | 104             | 2                                 | 26              | 10            | 130             |
| 5 . . . . .                                | 2.081                | 10.405          | 400                               | 2.000           | 2.481    | 12.405          | 14 . . . . .                               | 8                    | 112             | 1                                 | 14              | 9             | 126             |
| 6 . . . . .                                | 1.485                | 8.910           | 261                               | 1.566           | 1.746    | 10.476          | 15 . . . . .                               | 6                    | 90              | 2                                 | 30              | 8             | 120             |
| 7 . . . . .                                | 826                  | 5.782           | 168                               | 1.176           | 994      | 6.958           |  |                      |                 |                                   |                 |               |                 |
| 8 . . . . .                                | 494                  | 3.712           | 68                                | 544             | 532      | 4.256           |  |                      |                 |                                   |                 |               |                 |
| 9 . . . . .                                | 250                  | 2.250           | 35                                | 315             | 285      | 2.565           |  |                      |                 |                                   |                 |               |                 |
|  |                      |                 |                                   |                 |          |                 | <b>TOTALE . . .</b>                        | <b>14.621</b>        | <b>59.073</b>   | <b>2.611</b>                      | <b>10.512</b>   | <b>17.232</b> | <b>69.585</b>   |

TAV. 7 — Famiglie per ampiezza e numero di componenti in condizione professionale e per circoscrizione comunale

| AMPIEZZA<br>DELLE FAMIGLIE<br>(componenti) | FAMIGLIE CON COMPONENTI IN CONDIZIONE PROFESSIONALE |   |   |   |   |   |   |   |   |          | TOTALE          |          |  |
|--|---|---|---|---|---|---|---|---|---|----------|-----------------|----------|--|
|  | 0   | 1 | 2 | 3 | 4 | 5 | 6 | 7 | 8 | 9 e più  |                 | Famiglie | Compo-<br>nenti in<br>condizione<br>profes-<br>sionale |
|  |   |   |   |   |   |   |   |   |   | famiglie | compo-<br>nenti |          |  |

## C O M U N E

|                     |              |               |              |              |            |           |           |          |   |   |   |               |               |
|---------------------|--------------|---------------|--------------|--------------|------------|-----------|-----------|----------|---|---|---|---------------|---------------|
| 1 . . . . .         | 852          | 592           | —            | —            | —          | —         | —         | —        | — | — | — | 1.444         | 592           |
| 2 . . . . .         | 997          | 1.912         | 180          | —            | —          | —         | —         | —        | — | — | — | 3.089         | 2.272         |
| 3 . . . . .         | 439          | 2.208         | 472          | 45           | —          | —         | —         | —        | — | — | — | 3.164         | 3.287         |
| 4 . . . . .         | 215          | 2.295         | 569          | 140          | 14         | —         | —         | —        | — | — | — | 3.233         | 3.909         |
| 5 . . . . .         | 104          | 1.580         | 546          | 204          | 46         | 1         | —         | —        | — | — | — | 2.481         | 3.473         |
| 6 . . . . .         | 42           | 970           | 459          | 197          | 68         | 10        | —         | —        | — | — | — | 1.746         | 2.801         |
| 7 . . . . .         | 23           | 435           | 279          | 179          | 66         | 9         | 2         | 1        | — | — | — | 994           | 1.858         |
| 8 . . . . .         | 5            | 186           | 177          | 110          | 44         | 8         | 2         | —        | — | — | — | 532           | 1.098         |
| 9 . . . . .         | 2            | 74            | 89           | 67           | 37         | 14        | 2         | —        | — | — | — | 255           | 683           |
| 10 . . . . .        | 2            | 20            | 41           | 38           | 17         | 11        | 2         | —        | — | — | — | 131           | 351           |
| 11 . . . . .        | —            | 9             | 25           | 22           | 16         | 4         | 3         | —        | — | — | — | 79            | 227           |
| 12 . . . . .        | —            | 3             | 6            | 4            | 7          | 3         | 4         | —        | — | — | — | 27            | 94            |
| 13 . . . . .        | 1            | —             | 1            | 2            | 3          | 1         | —         | 2        | — | — | — | 10            | 39            |
| 14 . . . . .        | —            | —             | 2            | 1            | 2          | 2         | 2         | —        | — | — | — | 9             | 37            |
| 15 . . . . .        | —            | —             | —            | 4            | 1          | 3         | —         | —        | — | — | — | 8             | 31            |
| <b>TOTALE . . .</b> | <b>2.682</b> | <b>10.284</b> | <b>2.846</b> | <b>1.013</b> | <b>321</b> | <b>66</b> | <b>17</b> | <b>3</b> | — | — | — | <b>17.232</b> | <b>20.752</b> |

## C E N T R O P R I N C I P A L E

|                     |              |              |              |            |            |           |           |   |   |   |   |               |               |
|---------------------|--------------|--------------|--------------|------------|------------|-----------|-----------|---|---|---|---|---------------|---------------|
| 1 . . . . .         | 725          | 509          | —            | —          | —          | —         | —         | — | — | — | — | 1.234         | 509           |
| 2 . . . . .         | 886          | 1.600        | 157          | —          | —          | —         | —         | — | — | — | — | 2.643         | 1.914         |
| 3 . . . . .         | 411          | 1.846        | 380          | 39         | —          | —         | —         | — | — | — | — | 2.676         | 2.723         |
| 4 . . . . .         | 202          | 1.937        | 467          | 108        | 13         | —         | —         | — | — | — | — | 2.727         | 3.247         |
| 5 . . . . .         | 97           | 1.342        | 457          | 151        | 33         | 1         | —         | — | — | — | — | 2.081         | 2.846         |
| 6 . . . . .         | 41           | 853          | 279          | 154        | 52         | 6         | —         | — | — | — | — | 1.485         | 2.311         |
| 7 . . . . .         | 19           | 388          | 222          | 141        | 47         | 7         | 2         | — | — | — | — | 826           | 1.490         |
| 8 . . . . .         | 4            | 174          | 155          | 92         | 31         | 7         | 1         | — | — | — | — | 464           | 925           |
| 9 . . . . .         | 1            | 69           | 79           | 56         | 33         | 11        | 1         | — | — | — | — | 250           | 588           |
| 10 . . . . .        | 2            | 20           | 34           | 35         | 14         | 10        | 2         | — | — | — | — | 117           | 311           |
| 11 . . . . .        | —            | 9            | 21           | 21         | 13         | 3         | 3         | — | — | — | — | 70            | 199           |
| 12 . . . . .        | —            | 3            | 6            | 4          | 7          | 2         | 4         | — | — | — | — | 26            | 89            |
| 13 . . . . .        | 1            | —            | 1            | 2          | 3          | 1         | —         | — | — | — | — | 8             | 25            |
| 14 . . . . .        | —            | —            | 2            | 1          | 2          | 2         | 1         | — | — | — | — | 8             | 31            |
| 15 . . . . .        | —            | —            | —            | 4          | 1          | 1         | —         | — | — | — | — | 6             | 21            |
| <b>TOTALE . . .</b> | <b>2.389</b> | <b>8.750</b> | <b>2.360</b> | <b>808</b> | <b>249</b> | <b>51</b> | <b>14</b> | — | — | — | — | <b>14.621</b> | <b>17.229</b> |

Segue TAV. 7 — Famiglie per ampiezza e numero di componenti in condizione professionale e per circoscrizione comunale

| AMPIEZZA<br>DELLE FAMIGLIE<br>(componenti) | FAMIGLIE CON COMPONENTI IN CONDIZIONE PROFESSIONALE |              |            |            |           |           |          |          |   |          |                 | TOTALE       |  |
|--|---|--------------|------------|------------|-----------|-----------|----------|----------|---|----------|-----------------|--------------|--|
|  | 0   | 1            | 2          | 3          | 4         | 5         | 6        | 7        | 8 | 9 e più  |                 | Famiglie     | Compo-<br>nenti in<br>condizione<br>profes-<br>sionale |
|  |   |              |            |            |           |           |          |          |   | famiglie | compo-<br>nenti |              |  |
| RESTANTE TERRITORIO COMUNALE               |   |              |            |            |           |           |          |          |   |          |                 |              |  |
| 1 . . . . .                                | 127   | 83           | —          | —          | —         | —         | —        | —        | — | —        | —               | 210          | 83   |
| 2 . . . . .                                | 111   | 312          | 23         | —          | —         | —         | —        | —        | — | —        | —               | 446          | 358  |
| 3 . . . . .                                | 28  | 362          | 92         | 6          | —         | —         | —        | —        | — | —        | —               | 488          | 564  |
| 4 . . . . .                                | 13  | 358          | 102        | 32         | 1         | —         | —        | —        | — | —        | —               | 506          | 662  |
| 5 . . . . .                                | 7   | 238          | 89         | 53         | 13        | —         | —        | —        | — | —        | —               | 400          | 627  |
| 6 . . . . .                                | 1   | 117          | 80         | 43         | 16        | 4         | —        | —        | — | —        | —               | 261          | 490  |
| 7 . . . . .                                | 4   | 47           | 57         | 38         | 19        | 2         | —        | 1        | — | —        | —               | 168          | 368  |
| 8 . . . . .                                | 1   | 12           | 22         | 18         | 13        | 1         | 1        | —        | — | —        | —               | 68           | 173  |
| 9 . . . . .                                | 1   | 5            | 10         | 11         | 4         | 3         | 1        | —        | — | —        | —               | 35           | 95   |
| 10 . . . . .                               | —   | —            | 7          | 3          | 3         | 1         | —        | —        | — | —        | —               | 14           | 40   |
| 11 . . . . .                               | —   | —            | 4          | 1          | 3         | 1         | —        | —        | — | —        | —               | 9            | 28   |
| 12 . . . . .                               | —   | —            | —          | —          | —         | 1         | —        | —        | — | —        | —               | 1            | 5  |
| 13 . . . . .                               | —   | —            | —          | —          | —         | —         | —        | 2        | — | —        | —               | 2            | 14   |
| 14 . . . . .                               | —   | —            | —          | —          | —         | —         | 1        | —        | — | —        | —               | 1            | 6  |
| 15 . . . . .                               | —   | —            | —          | —          | —         | 2         | —        | —        | — | —        | —               | 2            | 10   |
| <b>TOTALE . . .</b>                        | <b>293</b>  | <b>1.534</b> | <b>486</b> | <b>265</b> | <b>72</b> | <b>15</b> | <b>3</b> | <b>3</b> | — | —        | —               | <b>2.611</b> | <b>3.523</b>   |

TAV. 8 — Abitazioni occupate e non occupate, altri alloggi e relativi occupanti, per circoscrizione comunale

| CIRCOSCRIZIONI COMUNALI                | ABITAZIONI OCCUPATE |               |                   |               |                          |                       | ABITAZIONI NON OCCUPATE |              |                                       | ALTRI ALLOGGI |              |
|--|---------------------|---------------|-------------------|---------------|--------------------------|-----------------------|-------------------------|--------------|---------------------------------------|---------------|--------------|
|  | N                   | Stanze        |                   | Occupanti     | Numero medio             |                       | N                       | Stanze       | Numero medio di stanze per abitazione | N             | Occupanti    |
|  |                     | totale        | ad uso abitazione |               | di stanze per abitazione | di persone per stanza |                         |              |                                       |               |              |
| <b>Centro Urbano (Rioni) . . . . .</b> | <b>12.506</b>       | <b>29.545</b> | <b>29.160</b>     | <b>57.260</b> | <b>2,4</b>               | <b>2,0</b>            | <b>281</b>              | <b>824</b>   | <b>2,9</b>                            | <b>505</b>    | <b>1.752</b> |
| Ortigia . . . . .                      | 6.117               | 14.377        | 14.192            | 27.365        | 2,4                      | 1,9                   | 90                      | 251          | 2,8                                   | 251           | 879          |
| Foro Siracusano . . . . .              | 1.721               | 4.655         | 4.566             | 8.227         | 2,7                      | 1,8                   | 30                      | 119          | 4,0                                   | 93            | 250          |
| Santa Lucia . . . . .                  | 4.668               | 10.513        | 10.402            | 21.668        | 2,3                      | 2,1                   | 161                     | 454          | 2,8                                   | 161           | 623          |
| <b>Altri Centri . . . . .</b>          | <b>1.580</b>        | <b>3.337</b>  | <b>3.268</b>      | <b>6.647</b>  | <b>2,1</b>               | <b>2,0</b>            | <b>70</b>               | <b>130</b>   | <b>1,9</b>                            | <b>10</b>     | <b>36</b>    |
| Priolo-Gargallo . . . . .              | 767                 | 1.584         | 1.554             | 3.408         | 2,1                      | 2,2                   | 27                      | 47           | 1,7                                   | 4             | 18           |
| Belvedere . . . . .                    | 580                 | 1.327         | 1.300             | 2.240         | 2,3                      | 1,7                   | 33                      | 65           | 2,0                                   | 5             | 17           |
| Cassibile . . . . .                    | 233                 | 426           | 414               | 999           | 1,8                      | 2,4                   | 10                      | 18           | 1,8                                   | 1             | 1            |
| <b>Nuclei e case sparse . . . . .</b>  | <b>819</b>          | <b>1.388</b>  | <b>1.429</b>      | <b>3.642</b>  | <b>1,7</b>               | <b>2,5</b>            | <b>186</b>              | <b>551</b>   | <b>3,0</b>                            | <b>52</b>     | <b>139</b>   |
| <b>COMUNE . . . . .</b>                | <b>14.905</b>       | <b>34.270</b> | <b>33.857</b>     | <b>67.549</b> | <b>2,3</b>               | <b>2,0</b>            | <b>537</b>              | <b>1.505</b> | <b>2,8</b>                            | <b>567</b>    | <b>1.927</b> |

TAV. 9 — Unità locali e addetti, per circoscrizione comunale e rami di attività economica

| CIRCOSCRIZIONI<br>COMUNALI                                 | INDUSTRIE<br>ESTRATTIVE |              | INDUSTRIE<br>MANIFAT-<br>TURIERE |              | COSTRUZIONI<br>E IMPIANTI |              | ELETTRICITÀ<br>GAS E ACQUA |              | COMMERCIO    |              | TRASPORTI<br>E COMUNI-<br>CAZIONI |              | CREDITO<br>E ASSICU-<br>RAZIONE |              | SERVIZI VARI |              | TOTALE       |              |
|--|-------------------------|--------------|----------------------------------|--------------|---------------------------|--------------|----------------------------|--------------|--------------|--------------|-----------------------------------|--------------|---------------------------------|--------------|--------------|--------------|--------------|--------------|
|  | N                       | Ad-<br>detti | N                                | Ad-<br>detti | N                         | Ad-<br>detti | N                          | Ad-<br>detti | N            | Ad-<br>detti | N                                 | Ad-<br>detti | N                               | Ad-<br>detti | N            | Ad-<br>detti | N            | Ad-<br>detti |
| Frazione Siracusa . . . . .                                | 3                       | 7            | 588                              | 1.735        | 29                        | 508          | 9                          | 159          | 1.024        | 2.447        | 87                                | 981          | 24                              | 302          | 120          | 336          | 1.884        | 6.475        |
| Centro Urbano . . . . .                                    | —                       | —            | 577                              | 1.669        | 29                        | 508          | 6                          | 146          | 1.014        | 2.430        | 85                                | 963          | 24                              | 302          | 120          | 336          | 1.855        | 6.354        |
| Rione Ortigia . . . . .                                    | —                       | —            | 282                              | 466          | 5                         | 29           | 1                          | 25           | 554          | 1.095        | 29                                | 69           | 18                              | 284          | 69           | 248          | 958          | 2.216        |
| Restante territorio . . . . .                              | 3                       | 7            | 11                               | 66           | —                         | —            | 3                          | 13           | 10           | 17           | 2                                 | 18           | —                               | —            | —            | —            | 29           | 121          |
| Frazione Belvedere - Anapo . . . . .                       | —                       | —            | 27                               | 38           | 1                         | 9            | 1                          | 1            | 21           | 28           | 1                                 | 1            | —                               | —            | 6            | 9            | 57           | 86           |
| Frazione Priolo-Gargallo - Pe-<br>nisola Magnisi . . . . . | —                       | —            | 34                               | 68           | —                         | —            | 1                          | 1            | 49           | 83           | 7                                 | 7            | —                               | —            | 9            | 11           | 100          | 170          |
| Frazione Cassibile . . . . .                               | —                       | —            | 7                                | 14           | —                         | —            | —                          | —            | 8            | 10           | —                                 | —            | —                               | —            | 3            | 3            | 18           | 27           |
| <b>COMUNE . . . . .</b>                                    | <b>3</b>                | <b>7</b>     | <b>656</b>                       | <b>1.855</b> | <b>30</b>                 | <b>517</b>   | <b>11</b>                  | <b>161</b>   | <b>1.102</b> | <b>2.568</b> | <b>95</b>                         | <b>989</b>   | <b>24</b>                       | <b>302</b>   | <b>138</b>   | <b>359</b>   | <b>2.059</b> | <b>6.758</b> |

**Comune di TRAPANI**

**TAV. 1 — Superficie territoriale, popolazione residente per sesso, densità, per circoscrizione comunale**

| CIRCOSCRIZIONI COMUNALI               | SUPERFICIE<br>TERRITORIALE<br>ha | POPOLAZIONE RESIDENTE |               |               | DENSITÀ<br>ab./ha |
|---------------------------------------|----------------------------------|-----------------------|---------------|---------------|-------------------|
|                                       |                                  | M                     | F             | MF            |                   |
| <b>Centro Urbano</b> . . . . .        | <b>442,60</b>                    | <b>28.895</b>         | <b>31.812</b> | <b>60.707</b> | <b>137,2</b>      |
| Città Vecchia . . . . .               | 87,50                            | 15.242                | 17.005        | 32.247        | 368,5             |
| Città Nuova . . . . .                 | 355,10                           | 13.653                | 14.807        | *28.460       | 80,1              |
| <b>Altri Centri</b> . . . . .         | <b>262,54</b>                    | <b>2.525</b>          | <b>2.511</b>  | <b>5.036</b>  | <b>19,2</b>       |
| Xitta . . . . .                       | 8,76                             | 579                   | 631           | 1.210         | 138,1             |
| Napola . . . . .                      | 15,83                            | 100                   | 103           | 203           | 12,8              |
| Salinagrande . . . . .                | 18,63                            | 144                   | 137           | 281           | 15,1              |
| Guarrato . . . . .                    | 10,95                            | 177                   | 164           | 341           | 31,1              |
| Pietre Tagliate . . . . .             | 9,39                             | 110                   | 85            | 195           | 20,8              |
| Palma . . . . .                       | 21,89                            | 185                   | 182           | 367           | 16,8              |
| Rilievo . . . . .                     | 38,13                            | 240                   | 223           | 463           | 12,1              |
| Locogrande . . . . .                  | 20,63                            | 126                   | 124           | 250           | 12,1              |
| Marausa . . . . .                     | 20,63                            | 314                   | 289           | 603           | 29,2              |
| Corallo Vecchio . . . . .             | 15,00                            | 89                    | 79            | 168           | 11,2              |
| Mazzasita . . . . .                   | 35,25                            | 117                   | 146           | 263           | 7,5               |
| Fulgatore . . . . .                   | 33,25                            | 266                   | 269           | 535           | 16,1              |
| Ummari . . . . .                      | 14,20                            | 78                    | 79            | 157           | 11,1              |
| <b>Nuclei e case sparse</b> . . . . . | <b>27.721,86</b>                 | <b>3.875</b>          | <b>3.689</b>  | <b>7.564</b>  | <b>—</b>          |
| <b>COMUNE</b> . . . . .               | <b>28.427,00</b>                 | <b>35.295</b>         | <b>38.012</b> | <b>73.307</b> | <b>2,6</b>        |

**TAV. 2 — Altitudine e popolazione residente del comune, delle frazioni geografiche e delle località abitate**

| FRAZIONI<br>Centri<br>Nuclei | Alti-<br>tudine<br>m | Popo-<br>lazione<br>residente | FRAZIONI<br>Centri<br>Nuclei       | Alti-<br>tudine<br>m | Popo-<br>lazione<br>residente | FRAZIONI<br>Centri<br>Nuclei | Alti-<br>tudine<br>m | Popo-<br>lazione<br>residente |
|------------------------------|----------------------|-------------------------------|------------------------------------|----------------------|-------------------------------|------------------------------|----------------------|-------------------------------|
| <b>FULGATORE</b> . . . . .   | $\frac{205}{60}$     | <b>1.087</b>                  | Casello di Marausa . . . . .       | 12                   | 137                           | <b>SALINE (b)</b> . . . . .  | $\frac{2}{0}$        | —                             |
| Fulgatore . . . . .          | 161                  | 535                           | Cerame . . . . .                   | 39                   | 109                           | <b>TRAPANI</b> . . . . .     | $\frac{70}{0}$       | <b>62.996</b>                 |
| Case sparse . . . . .        | —                    | 552                           | Corallo Vecchio . . . . .          | 44                   | 168                           | Trapani * (c) . . . . .      | 3                    | 60.707                        |
| <b>NAPOLA</b> . . . . .      | $\frac{216}{41}$     | <b>501</b>                    | Farale . . . . .                   | 86                   | 23                            | Xitta . . . . .              | 7                    | 1.210                         |
| Napola (a) . . . . .         | 90                   | 203                           | Massa . . . . .                    | 47                   | 90                            | Case sparse . . . . .        | —                    | 1.079                         |
| Case sparse . . . . .        | —                    | 298                           | Mazzasita . . . . .                | 39                   | 263                           | <b>UMMARI</b> . . . . .      | $\frac{751}{45}$     | <b>897</b>                    |
| <b>RILIEVO</b> . . . . .     | $\frac{125}{0}$      | <b>4.644</b>                  | Torre di Mezzo . . . . .           | 4                    | 16                            | Ummari . . . . .             | 196                  | 157                           |
| Locogrande . . . . .         | 29                   | 250                           | Case sparse . . . . .              | —                    | 2.290                         | Baglianuovo . . . . .        | 183                  | 33                            |
| Marausa . . . . .            | 25                   | 603                           | <b>SALINAGRANDE</b> . . . . .      | $\frac{120}{0}$      | <b>3.182</b>                  | Borgo Bassi . . . . .        | 207                  | 27                            |
| Rilievo . . . . .            | 54                   | 463                           | Guarrato . . . . .                 | 59                   | 341                           | Borgo Fazio . . . . .        | 208                  | 28                            |
| Angileri . . . . .           | 30                   | 96                            | Pietre Tagliate . . . . .          | 31                   | 195                           | Case Agosta . . . . .        | 245                  | 32                            |
| Baglio Cavaliere . . . . .   | 39                   | 88                            | Salinagrande . . . . .             | 8                    | 281                           | Case Cantoniera . . . . .    | 221                  | 54                            |
| Case Forti . . . . .         | 23                   | 48                            | Arcieri . . . . .                  | 5                    | 50                            | Ponte Binuara . . . . .      | 153                  | 43                            |
|                              |                      |                               | Avellone . . . . .                 | 50                   | 106                           | Case sparse . . . . .        | —                    | 523                           |
|                              |                      |                               | Colle . . . . .                    | 81                   | 65                            | <b>COMUNE</b> . . . . .      | $\frac{751}{0}$      | <b>73.307</b>                 |
|                              |                      |                               | Fontanasalsa . . . . .             | 49                   | 83                            |                              |                      |                               |
|                              |                      |                               | Mulino Agueci . . . . .            | 59                   | 88                            |                              |                      |                               |
|                              |                      |                               | Palma . . . . .                    | 26                   | 367                           |                              |                      |                               |
|                              |                      |                               | Stazione di Salinagrande . . . . . | 8                    | 111                           |                              |                      |                               |
|                              |                      |                               | Case sparse . . . . .              | —                    | 1.495                         |                              |                      |                               |

(a) Centro diviso con il comune di Erice. — (b) Frazione speciale: isola amministrativa. — (c) Centro che si estende nel territorio dei comuni di Erice e di Paceco.



TAV. 4 — Popolazione residente per sesso, classe di età e circoscrizione comunale

| CIRCOSCRIZIONI COMUNALI            | E T A (anni compiuti) |              |              |              |              |              |              |              |              |              |              | TOTALE       |               |
|------------------------------------|-----------------------|--------------|--------------|--------------|--------------|--------------|--------------|--------------|--------------|--------------|--------------|--------------|---------------|
|                                    | fino a 6              | 6-10         | 10-14        | 14-18        | 18-21        | 21-25        | 25-35        | 35-45        | 45-55        | 55-60        | 60-65        |              | oltre 65      |
| <b>M A S C H I</b>                 |                       |              |              |              |              |              |              |              |              |              |              |              |               |
| Centro Urbano . . . . .            | 3.913                 | 2.283        | 2.363        | 2.080        | 1.558        | 1.898        | 3.846        | 3.807        | 3.034        | 1.139        | 941          | 2.053        | 28.895        |
| Città Vecchia . . . . .            | 2.114                 | 1.221        | 1.231        | 1.043        | 849          | 1.012        | 1.987        | 1.928        | 1.604        | 622          | 513          | 1.118        | 15.242        |
| Città Nuova . . . . .              | 1.799                 | 1.042        | 1.132        | 1.037        | 709          | 886          | 1.859        | 1.879        | 1.430        | 517          | 428          | 935          | 13.653        |
| Altri Centri . . . . .             | 302                   | 208          | 206          | 183          | 121          | 159          | 352          | 384          | 249          | 87           | 68           | 206          | 2.525         |
| Xitta . . . . .                    | 87                    | 54           | 52           | 34           | 26           | 41           | 82           | 81           | 47           | 17           | 14           | 44           | 579           |
| Napola . . . . .                   | 10                    | 6            | 2            | 3            | 4            | 5            | 20           | 18           | 10           | 5            | 3            | 14           | 100           |
| Salinagrande . . . . .             | 15                    | 13           | 13           | 12           | 8            | 10           | 16           | 20           | 15           | 7            | 6            | 9            | 144           |
| Guarrato . . . . .                 | 17                    | 15           | 10           | 16           | 8            | 18           | 22           | 29           | 15           | 8            | 6            | 13           | 177           |
| Pietre Tagliate . . . . .          | 16                    | 12           | 6            | 8            | 7            | 7            | 13           | 15           | 8            | 5            | 3            | 10           | 110           |
| Palma . . . . .                    | 22                    | 8            | 25           | 18           | 8            | 9            | 20           | 28           | 22           | 5            | 6            | 14           | 185           |
| Rilievo . . . . .                  | 17                    | 31           | 19           | 18           | 13           | 12           | 40           | 37           | 29           | 6            | 3            | 15           | 240           |
| Locogrande . . . . .               | 13                    | 6            | 10           | 14           | 6            | 7            | 19           | 15           | 12           | 6            | 4            | 14           | 126           |
| Marausa . . . . .                  | 40                    | 28           | 24           | 26           | 18           | 16           | 33           | 55           | 25           | 10           | 8            | 31           | 314           |
| Corallo Vecchio . . . . .          | 13                    | 2            | 7            | 13           | 3            | 6            | 20           | 8            | 8            | 3            | 3            | 3            | 89            |
| Mazzasita . . . . .                | 14                    | 9            | 16           | 6            | 8            | 6            | 15           | 11           | 18           | 3            | 2            | 9            | 117           |
| Fulgatore . . . . .                | 30                    | 16           | 15           | 14           | 9            | 16           | 42           | 54           | 29           | 9            | 7            | 25           | 266           |
| Ummari . . . . .                   | 8                     | 8            | 7            | 1            | 3            | 6            | 10           | 13           | 11           | 3            | 3            | 5            | 78            |
| Nuclei e case sparse . . . . .     | 441                   | 283          | 317          | 258          | 214          | 295          | 527          | 544          | 400          | 130          | 126          | 340          | 3.875         |
| <b>COMUNE . . . . .</b>            | <b>4.656</b>          | <b>2.754</b> | <b>2.886</b> | <b>2.521</b> | <b>1.893</b> | <b>2.352</b> | <b>4.725</b> | <b>4.735</b> | <b>3.683</b> | <b>1.356</b> | <b>1.135</b> | <b>2.599</b> | <b>35.295</b> |
| <b>F E M M I N E</b>               |                       |              |              |              |              |              |              |              |              |              |              |              |               |
| Centro Urbano . . . . .            | 3.742                 | 2.259        | 2.263        | 2.086        | 1.653        | 2.023        | 4.253        | 4.143        | 3.572        | 1.495        | 1.340        | 2.983        | 31.812        |
| Città Vecchia . . . . .            | 2.003                 | 1.246        | 1.216        | 1.080        | 876          | 1.052        | 2.171        | 2.140        | 1.915        | 832          | 755          | 1.719        | 17.005        |
| Città Nuova . . . . .              | 1.739                 | 1.013        | 1.047        | 1.006        | 777          | 971          | 2.082        | 2.003        | 1.657        | 663          | 585          | 1.264        | 14.807        |
| Altri Centri . . . . .             | 293                   | 179          | 192          | 165          | 113          | 176          | 363          | 351          | 251          | 129          | 109          | 190          | 2.511         |
| Xitta . . . . .                    | 89                    | 59           | 41           | 51           | 31           | 40           | 96           | 64           | 53           | 28           | 25           | 54           | 631           |
| Napola . . . . .                   | 10                    | 3            | 6            | 7            | 3            | 10           | 20           | 15           | 9            | 4            | 5            | 11           | 103           |
| Salinagrande . . . . .             | 14                    | 10           | 9            | 8            | 8            | 12           | 19           | 14           | 20           | 9            | 3            | 11           | 137           |
| Guarrato . . . . .                 | 16                    | 4            | 17           | 6            | 8            | 11           | 25           | 31           | 16           | 12           | 7            | 11           | 164           |
| Pietre Tagliate . . . . .          | 6                     | 4            | 8            | 1            | 7            | 4            | 14           | 11           | 13           | 6            | 5            | 6            | 85            |
| Palma . . . . .                    | 16                    | 13           | 19           | 13           | 8            | 10           | 16           | 38           | 19           | 10           | 4            | 16           | 182           |
| Rilievo . . . . .                  | 29                    | 11           | 24           | 20           | 10           | 11           | 31           | 38           | 20           | 7            | 8            | 14           | 223           |
| Locogrande . . . . .               | 6                     | 11           | 11           | 7            | 4            | 17           | 14           | 17           | 11           | 9            | 9            | 8            | 124           |
| Marausa . . . . .                  | 40                    | 22           | 17           | 12           | 12           | 14           | 46           | 37           | 37           | 14           | 16           | 22           | 289           |
| Corallo Vecchio . . . . .          | 11                    | 4            | 6            | 4            | 3            | 14           | 11           | 9            | 8            | 3            | 2            | 4            | 79            |
| Mazzasita . . . . .                | 26                    | 15           | 12           | 13           | 7            | 9            | 13           | 19           | 14           | 6            | 5            | 7            | 146           |
| Fulgatore . . . . .                | 24                    | 18           | 17           | 19           | 11           | 17           | 46           | 44           | 21           | 16           | 16           | 20           | 269           |
| Ummari . . . . .                   | 6                     | 5            | 5            | 4            | 1            | 7            | 12           | 14           | 10           | 5            | 4            | 6            | 79            |
| Nuclei e case sparse . . . . .     | 403                   | 272          | 277          | 255          | 184          | 250          | 498          | 511          | 396          | 180          | 140          | 323          | 3.689         |
| <b>COMUNE . . . . .</b>            | <b>4.438</b>          | <b>2.710</b> | <b>2.732</b> | <b>2.506</b> | <b>1.950</b> | <b>2.449</b> | <b>5.114</b> | <b>5.005</b> | <b>4.219</b> | <b>1.804</b> | <b>1.589</b> | <b>3.496</b> | <b>38.012</b> |
| <b>M A S C H I E F E M M I N E</b> |                       |              |              |              |              |              |              |              |              |              |              |              |               |
| Centro Urbano . . . . .            | 7.655                 | 4.522        | 4.626        | 4.166        | 3.211        | 3.921        | 8.099        | 7.950        | 6.606        | 2.634        | 2.281        | 5.036        | 60.707        |
| Città Vecchia . . . . .            | 4.117                 | 2.467        | 2.447        | 2.123        | 1.725        | 2.064        | 4.158        | 4.068        | 3.519        | 1.454        | 1.268        | 2.837        | 32.247        |
| Città Nuova . . . . .              | 3.538                 | 2.055        | 2.179        | 2.043        | 1.486        | 1.857        | 3.941        | 3.882        | 3.087        | 1.180        | 1.013        | 2.199        | 28.460        |
| Altri Centri . . . . .             | 595                   | 387          | 398          | 348          | 234          | 335          | 715          | 735          | 500          | 216          | 177          | 396          | 5.036         |
| Xitta . . . . .                    | 176                   | 113          | 93           | 85           | 57           | 81           | 178          | 145          | 100          | 45           | 39           | 98           | 1.210         |
| Napola . . . . .                   | 20                    | 9            | 8            | 10           | 7            | 15           | 40           | 33           | 19           | 9            | 8            | 25           | 203           |
| Salinagrande . . . . .             | 29                    | 23           | 22           | 20           | 16           | 22           | 35           | 34           | 35           | 16           | 9            | 20           | 281           |
| Guarrato . . . . .                 | 33                    | 19           | 27           | 22           | 16           | 29           | 47           | 60           | 31           | 20           | 13           | 24           | 341           |
| Pietre Tagliate . . . . .          | 22                    | 16           | 14           | 9            | 14           | 11           | 27           | 26           | 21           | 11           | 8            | 16           | 195           |
| Palma . . . . .                    | 38                    | 21           | 44           | 31           | 16           | 19           | 36           | 66           | 41           | 15           | 10           | 30           | 367           |
| Rilievo . . . . .                  | 46                    | 42           | 43           | 38           | 23           | 23           | 71           | 75           | 49           | 13           | 11           | 29           | 463           |
| Locogrande . . . . .               | 19                    | 17           | 21           | 21           | 10           | 24           | 33           | 32           | 23           | 15           | 13           | 22           | 250           |
| Marausa . . . . .                  | 80                    | 50           | 41           | 38           | 30           | 30           | 79           | 92           | 62           | 24           | 24           | 53           | 603           |
| Corallo Vecchio . . . . .          | 24                    | 6            | 13           | 17           | 6            | 20           | 31           | 17           | 16           | 6            | 5            | 7            | 168           |
| Mazzasita . . . . .                | 40                    | 24           | 28           | 19           | 15           | 15           | 28           | 30           | 32           | 9            | 7            | 16           | 263           |
| Fulgatore . . . . .                | 54                    | 34           | 32           | 33           | 20           | 33           | 88           | 98           | 50           | 25           | 23           | 45           | 535           |
| Ummari . . . . .                   | 14                    | 13           | 12           | 5            | 4            | 13           | 22           | 27           | 21           | 8            | 7            | 11           | 157           |
| Nuclei e case sparse . . . . .     | 844                   | 555          | 594          | 513          | 398          | 545          | 1.025        | 1.055        | 796          | 310          | 266          | 663          | 7.504         |
| <b>COMUNE . . . . .</b>            | <b>9.094</b>          | <b>5.464</b> | <b>5.618</b> | <b>5.027</b> | <b>3.843</b> | <b>4.801</b> | <b>9.839</b> | <b>9.740</b> | <b>7.902</b> | <b>3.160</b> | <b>2.724</b> | <b>6.095</b> | <b>73.307</b> |



TAV. 5 — Popolazione residente attiva, per sesso, professione, posizione nella professione e rami di attività economica

| N. classificazione | PROFESSIONI<br>—<br>POSIZIONI NELLA PROFESSIONE  | AGRICOLTURA, CACCIA E PESCA |     | INDUSTRIE |     | PUBBLICA AMMINISTRAZIONE |     | ALTRI RAMI |     | TOTALE |       |
|--------------------|--|-----------------------------|-----|-----------|-----|--------------------------|-----|------------|-----|--------|-------|
|                    |  | MF                          | M   | MF        | M   | MF                       | M   | MF         | M   | MF     | M     |
| <b>1</b>           | <b>PROFESSIONI E ARTI LIBERALI E ASSIMILATE</b>  |                             |     |           |     |                          |     |            |     |        |       |
| 1.11               | Insegnanti di scuole medie e superiori . . . . .   | —                           | —   | —         | —   | 233                      | 117 | 2          | 2   | 235    | 119   |
|                    | Imprenditori, liberi professionisti, dirigenti e impiegati   | —                           | —   | —         | —   | 233                      | 117 | —          | —   | 233    | 117   |
|                    | Lavoratori in proprio e coadiuvanti . . . . .  | —                           | —   | —         | —   | —                        | —   | 2          | 2   | 2      | 2     |
| 1.12               | Insegnanti di educazione fisica . . . . .  | —                           | —   | —         | —   | 8                        | 5   | 1          | 1   | 9      | 6     |
|                    | Imprenditori, liberi professionisti, dirigenti e impiegati   | —                           | —   | —         | —   | 8                        | 5   | 1          | 1   | 9      | 6     |
| 1.13               | Maestri elementari, istitutori, precettori . . . . .   | —                           | —   | —         | —   | 466                      | 119 | —          | —   | 466    | 119   |
|                    | Imprenditori, liberi professionisti, dirigenti e impiegati   | —                           | —   | —         | —   | 466                      | 119 | —          | —   | 466    | 119   |
| 1.20               | Artisti, letterati, giornalisti, pubblicitari e professioni similari . . . . .   | —                           | —   | 1         | 1   | —                        | —   | 18         | 18  | 19     | 19    |
|                    | Imprenditori, liberi professionisti, dirigenti e impiegati   | —                           | —   | 1         | 1   | —                        | —   | 18         | 18  | 19     | 19    |
| 1.30               | Ecclesiastici e religiosi . . . . .  | —                           | —   | —         | —   | 85                       | 49  | —          | —   | 85     | 49    |
|                    | Imprenditori, liberi professionisti, dirigenti e impiegati   | —                           | —   | —         | —   | 85                       | 49  | —          | —   | 85     | 49    |
| 1.41               | Medici-chirurghi . . . . .   | —                           | —   | —         | —   | 82                       | 80  | —          | —   | 82     | 80    |
|                    | Imprenditori, liberi professionisti, dirigenti e impiegati   | —                           | —   | —         | —   | 82                       | 80  | —          | —   | 82     | 80    |
| 1.42               | Ostetriche, infermieri diplomati, assistenti sanitari, vigilatrici scolastiche . . . . .   | —                           | —   | —         | —   | 72                       | 15  | 1          | 1   | 73     | 16    |
|                    | Imprenditori, liberi professionisti, dirigenti e impiegati   | —                           | —   | —         | —   | 72                       | 15  | 1          | 1   | 73     | 16    |
| 1.43               | Farmacisti . . . . .   | —                           | —   | —         | —   | 19                       | 15  | —          | —   | 19     | 15    |
|                    | Imprenditori, liberi professionisti, dirigenti e impiegati   | —                           | —   | —         | —   | 1                        | 1   | —          | —   | 1      | 1     |
|                    | Lavoratori in proprio e coadiuvanti . . . . .  | —                           | —   | —         | —   | 18                       | 14  | —          | —   | 18     | 14    |
| 1.51               | Magistrati, avvocati, procuratori legali, notai . . . . .  | —                           | —   | —         | —   | 21                       | 21  | 94         | 92  | 115    | 113   |
|                    | Imprenditori, liberi professionisti, dirigenti e impiegati   | —                           | —   | —         | —   | 21                       | 21  | 93         | 91  | 114    | 112   |
|                    | Lavoratori in proprio e coadiuvanti . . . . .  | —                           | —   | —         | —   | —                        | —   | 1          | 1   | 1      | 1     |
| 1.52               | Cancellieri, ufficiali giudiziari . . . . .  | —                           | —   | —         | —   | 24                       | 24  | —          | —   | 24     | 24    |
|                    | Imprenditori, liberi professionisti, dirigenti e impiegati   | —                           | —   | —         | —   | 24                       | 24  | —          | —   | 24     | 24    |
| 1.61               | Ufficiali dei corpi armati dello Stato, funzionari di polizia e dei servizi di protezione . . . . .                                      | —                           | —   | —         | —   | 62                       | 62  | —          | —   | 62     | 62    |
|                    | Imprenditori, liberi professionisti, dirigenti e impiegati   | —                           | —   | —         | —   | 62                       | 62  | —          | —   | 62     | 62    |
| 1.62               | Sottufficiali dei corpi armati dello Stato, di polizia e dei servizi di protezione . . . . .   | —                           | —   | —         | —   | 186                      | 186 | —          | —   | 186    | 186   |
|                    | Imprenditori, liberi professionisti, dirigenti e impiegati   | —                           | —   | —         | —   | 186                      | 186 | —          | —   | 186    | 186   |
| <b>2</b>           | <b>PROFESSIONI AMMINISTRATIVE, TECNICHE E OPERATIVE VARIE</b>  |                             |     |           |     |                          |     |            |     |        |       |
| 2.11               | Amministratori titolari di azienda e amministratori delegati . . . . .   | 131                         | 120 | 107       | 103 | —                        | —   | 123        | 122 | 361    | 345   |
|                    | Imprenditori, liberi professionisti, dirigenti e impiegati   | 122                         | 111 | 99        | 95  | —                        | —   | 118        | 117 | 339    | 323   |
|                    | Lavoratori in proprio e coadiuvanti . . . . .  | 9                           | 9   | 8         | 8   | —                        | —   | 5          | 5   | 22     | 22    |
| 2.12               | Amministratori, direttori generali e categorie similari di pubblica amministrazione ed imprese private . . . . .                         | —                           | —   | —         | —   | 4                        | 4   | —          | —   | 4      | 4     |
|                    | Imprenditori, liberi professionisti, dirigenti e impiegati   | —                           | —   | —         | —   | 4                        | 4   | —          | —   | 4      | 4     |
| 2.13               | Contabili, ragionieri, commercialisti, statistici, impiegati amministrativi e tecnico-amministrativi: stenografi, dattilografi . . . . . | 18                          | 17  | 180       | 143 | 922                      | 751 | 691        | 589 | 1.791  | 1.500 |
|                    | Imprenditori, liberi professionisti, dirigenti e impiegati   | 18                          | 17  | 156       | 140 | 922                      | 751 | 690        | 589 | 1.786  | 1.497 |
|                    | Lavoratori in proprio e coadiuvanti . . . . .  | —                           | —   | 4         | 3   | —                        | —   | 1          | —   | 5      | 3     |
| 2.21               | Agronomi, veterinari, ingegneri, chimici, architetti, geologi . . . . .  | —                           | —   | 6         | 6   | 22                       | 21  | 10         | 10  | 38     | 37    |
|                    | Imprenditori, liberi professionisti, dirigenti e impiegati   | —                           | —   | 6         | 6   | 22                       | 21  | 10         | 10  | 38     | 37    |
| 2.22               | Periti, ufficiali di macchina e di coperta, piloti, disegnatori, telefonisti e simili . . . . .  | 14                          | 14  | 13        | 13  | 59                       | 58  | 111        | 106 | 197    | 191   |
|                    | Imprenditori, liberi professionisti, dirigenti e impiegati   | 14                          | 14  | 13        | 13  | 59                       | 58  | 110        | 105 | 196    | 190   |
|                    | Lavoratori in proprio e coadiuvanti . . . . .  | —                           | —   | —         | —   | —                        | —   | 1          | 1   | 1      | 1     |
| 2.23               | Capitecnici, capi di officina, capistazione e altri impiegati tecnici . . . . .  | —                           | —   | 11        | 11  | 8                        | 8   | 21         | 19  | 40     | 38    |
|                    | Imprenditori, liberi professionisti, dirigenti e impiegati   | —                           | —   | 11        | 11  | 8                        | 8   | 21         | 19  | 40     | 38    |
| 2.31               | Agenti di vendita e di pubblicità, mediatori e simili . . . . .  | —                           | —   | —         | —   | —                        | —   | 68         | 67  | 68     | 67    |
|                    | Imprenditori, liberi professionisti, dirigenti e impiegati   | —                           | —   | —         | —   | —                        | —   | 68         | 67  | 68     | 67    |
| 2.32               | Piazzisti, viaggiatori di commercio e simili . . . . .   | —                           | —   | 6         | 6   | 12                       | 12  | 36         | 35  | 54     | 53    |
|                    | Imprenditori, liberi professionisti, dirigenti e impiegati   | —                           | —   | 6         | 6   | 12                       | 12  | 36         | 35  | 54     | 53    |
| 2.40               | Professioni varie non classificate altrove . . . . .   | —                           | —   | —         | —   | —                        | —   | 1          | 1   | 1      | 1     |
|                    | Imprenditori, liberi professionisti, dirigenti e impiegati   | —                           | —   | —         | —   | —                        | —   | 1          | 1   | 1      | 1     |

Segue TAV. 5 — Popolazione residente attiva, per sesso, professione, posizione nella professione e rami di attività economica

| N. classificazione | PROFESSIONI<br>—<br>POSIZIONI NELLA PROFESSIONE  | AGRICOLTURA, CACCIA E PESCA |              | INDUSTRIE  |            | PUBBLICA AMMINISTRAZIONE |           | ALTRI RAMI |            | TOTALE       |              |
|--------------------|--|-----------------------------|--------------|------------|------------|--------------------------|-----------|------------|------------|--------------|--------------|
|                    |  | MF                          | M            | MF         | M          | MF                       | M         | MF         | M          | MF           | M            |
| <b>3</b>           | <b>ARTI E MESTIERI PARTICOLARI DELLE LAVORAZIONI AGRICOLE E FORESTALI, DELL'ALLEVAMENTO DEL BESTIAME E DELLA PESCA</b>             |                             |              |            |            |                          |           |            |            |              |              |
| <b>3.10</b>        | <b>Coltivatori agricoli generici . . . . .</b>   | <b>3.405</b>                | <b>3.252</b> | —          | —          | —                        | —         | —          | —          | <b>3.405</b> | <b>3.252</b> |
|                    | Lavoratori in proprio e coadiuvanti . . . . .  | 1.601                       | 1.590        | —          | —          | —                        | —         | —          | —          | 1.601        | 1.590        |
|                    | Lavoratori dipendenti . . . . .  | 1.804                       | 1.662        | —          | —          | —                        | —         | —          | —          | 1.804        | 1.662        |
| <b>3.21</b>        | <b>Ortolani, giardinieri, floricoltori, vivaisti e simili</b>  | <b>100</b>                  | <b>99</b>    | —          | —          | —                        | —         | —          | —          | <b>100</b>   | <b>99</b>    |
|                    | Lavoratori in proprio e coadiuvanti . . . . .  | 25                          | 24           | —          | —          | —                        | —         | —          | —          | 25           | 24           |
|                    | Lavoratori dipendenti . . . . .  | 75                          | 75           | —          | —          | —                        | —         | —          | —          | 75           | 75           |
| <b>3.22</b>        | <b>Vignaioli . . . . .</b>   | <b>1</b>                    | <b>1</b>     | —          | —          | —                        | —         | —          | —          | <b>1</b>     | <b>1</b>     |
|                    | Lavoratori dipendenti . . . . .  | 1                           | 1            | —          | —          | —                        | —         | —          | —          | 1            | 1            |
| <b>3.23</b>        | <b>Agrumicoltori, olivicoltori, frutticoltori . . . . .</b>  | <b>1</b>                    | <b>1</b>     | —          | —          | —                        | —         | —          | —          | <b>1</b>     | <b>1</b>     |
|                    | Lavoratori dipendenti . . . . .  | 1                           | 1            | —          | —          | —                        | —         | —          | —          | 1            | 1            |
| <b>3.24</b>        | <b>Altri coltivatori specializzati . . . . .</b>   | —                           | —            | —          | —          | <b>20</b>                | <b>20</b> | <b>7</b>   | <b>7</b>   | <b>27</b>    | <b>27</b>    |
|                    | Lavoratori dipendenti . . . . .  | —                           | —            | —          | —          | 20                       | 20        | 7          | 7          | 27           | 27           |
| <b>3.30</b>        | <b>Operatori agricoli vari specializzati . . . . .</b>   | <b>20</b>                   | <b>20</b>    | <b>1</b>   | <b>1</b>   | —                        | —         | —          | —          | <b>21</b>    | <b>21</b>    |
|                    | Lavoratori in proprio e coadiuvanti . . . . .  | 9                           | 9            | 1          | 1          | —                        | —         | —          | —          | 10           | 10           |
|                    | Lavoratori dipendenti . . . . .  | 11                          | 11           | —          | —          | —                        | —         | —          | —          | 11           | 11           |
| <b>3.40</b>        | <b>Selvicoltori, boscaioli, carbonai . . . . .</b>   | <b>1</b>                    | <b>1</b>     | —          | —          | —                        | —         | —          | —          | <b>1</b>     | <b>1</b>     |
|                    | Lavoratori dipendenti . . . . .  | 1                           | 1            | —          | —          | —                        | —         | —          | —          | 1            | 1            |
| <b>3.50</b>        | <b>Allevatori, pastori, guardiani di animali . . . . .</b>   | <b>87</b>                   | <b>86</b>    | —          | —          | —                        | —         | —          | —          | <b>87</b>    | <b>86</b>    |
|                    | Lavoratori in proprio e coadiuvanti . . . . .  | 47                          | 47           | —          | —          | —                        | —         | —          | —          | 47           | 47           |
|                    | Lavoratori dipendenti . . . . .  | 40                          | 39           | —          | —          | —                        | —         | —          | —          | 40           | 39           |
| <b>3.60</b>        | <b>Pescatori, piscicoltori, cacciatori . . . . .</b>   | <b>1.226</b>                | <b>1.222</b> | —          | —          | —                        | —         | —          | —          | <b>1.226</b> | <b>1.222</b> |
|                    | Lavoratori in proprio e coadiuvanti . . . . .  | 128                         | 128          | —          | —          | —                        | —         | —          | —          | 128          | 128          |
|                    | Lavoratori dipendenti . . . . .  | 1.098                       | 1.094        | —          | —          | —                        | —         | —          | —          | 1.098        | 1.094        |
| <b>4</b>           | <b>ARTI E MESTIERI PARTICOLARI DELLA LAVORAZIONE E FABBRICAZIONE DI MATERIALI E PRODOTTI INDUSTRIALI E ARTIGIANI</b>               |                             |              |            |            |                          |           |            |            |              |              |
| <b>4.11</b>        | <b>Mugnai, panettieri, pastai, pasticciere, gelatieri e simili . . . . .</b>   | —                           | —            | <b>337</b> | <b>333</b> | —                        | —         | <b>175</b> | <b>173</b> | <b>512</b>   | <b>506</b>   |
|                    | Lavoratori in proprio e coadiuvanti . . . . .  | —                           | —            | 50         | 47         | —                        | —         | 1          | —          | 51           | 47           |
|                    | Lavoratori dipendenti . . . . .  | —                           | —            | 287        | 286        | —                        | —         | 174        | 173        | 461          | 459          |
| <b>4.12</b>        | <b>Macellatori . . . . .</b>   | —                           | —            | <b>4</b>   | <b>4</b>   | —                        | —         | —          | —          | <b>4</b>     | <b>4</b>     |
|                    | Lavoratori dipendenti . . . . .  | —                           | —            | 4          | 4          | —                        | —         | —          | —          | 4            | 4            |
| <b>4.13</b>        | <b>Salatori e affumicatori di carne e di pesce, insaccatori, confezionatori di conserve alimentari . . . . .</b>                   | —                           | —            | <b>84</b>  | <b>13</b>  | —                        | —         | —          | —          | <b>84</b>    | <b>13</b>    |
|                    | Lavoratori in proprio e coadiuvanti . . . . .  | —                           | —            | 1          | 1          | —                        | —         | —          | —          | 1            | 1            |
|                    | Lavoratori dipendenti . . . . .  | —                           | —            | 83         | 12         | —                        | —         | —          | —          | 83           | 12           |
| <b>4.14</b>        | <b>Casari . . . . .</b>  | —                           | —            | <b>3</b>   | <b>3</b>   | —                        | —         | —          | —          | <b>3</b>     | <b>3</b>     |
|                    | Lavoratori in proprio e coadiuvanti . . . . .  | —                           | —            | 3          | 3          | —                        | —         | —          | —          | 3            | 3            |
| <b>4.15</b>        | <b>Frantoiani, vinificatori, birrai, maltatori, gassosai</b>   | —                           | —            | <b>14</b>  | <b>13</b>  | —                        | —         | <b>1</b>   | <b>1</b>   | <b>15</b>    | <b>14</b>    |
|                    | Lavoratori in proprio e coadiuvanti . . . . .  | —                           | —            | 4          | 3          | —                        | —         | —          | —          | 4            | 3            |
|                    | Lavoratori dipendenti . . . . .  | —                           | —            | 10         | 10         | —                        | —         | 1          | 1          | 11           | 11           |
| <b>4.16</b>        | <b>Condizionatori e confezionatori del tabacco . . . . .</b>   | —                           | —            | —          | —          | —                        | —         | —          | —          | —            | —            |
| <b>4.21</b>        | <b>Filatori, tessitori, cardatori, merlettai, cordai e simili . . . . .</b>  | —                           | —            | <b>38</b>  | <b>37</b>  | —                        | —         | —          | —          | <b>38</b>    | <b>37</b>    |
|                    | Lavoratori in proprio e coadiuvanti . . . . .  | —                           | —            | 19         | 19         | —                        | —         | —          | —          | 19           | 19           |
|                    | Lavoratori dipendenti . . . . .  | —                           | —            | 19         | 18         | —                        | —         | —          | —          | 19           | 18           |
| <b>4.22</b>        | <b>Lavoratori e sgrassatori di lana, tintori e finitori di filati e tessuti, impermeabilizzatori di tessuti e simili . . . . .</b> | —                           | —            | <b>1</b>   | <b>1</b>   | —                        | —         | —          | —          | <b>1</b>     | <b>1</b>     |
|                    | Lavoratori dipendenti . . . . .  | —                           | —            | 1          | 1          | —                        | —         | —          | —          | 1            | 1            |
| <b>4.31</b>        | <b>Sarti, pellicciai, cappellai, camiciai, magliai, borsettieri, tappezzieri e simili . . . . .</b>                                | —                           | —            | <b>226</b> | <b>150</b> | <b>10</b>                | —         | —          | —          | <b>236</b>   | <b>150</b>   |
|                    | Lavoratori in proprio e coadiuvanti . . . . .  | —                           | —            | 134        | 97         | —                        | —         | —          | —          | 134          | 97           |
|                    | Lavoratori dipendenti . . . . .  | —                           | —            | 92         | 53         | 10                       | —         | —          | —          | 102          | 53           |
| <b>4.32</b>        | <b>Calzolai . . . . .</b>  | —                           | —            | <b>280</b> | <b>278</b> | —                        | —         | —          | —          | <b>280</b>   | <b>278</b>   |
|                    | Lavoratori in proprio e coadiuvanti . . . . .  | —                           | —            | 195        | 194        | —                        | —         | —          | —          | 195          | 194          |
|                    | Lavoratori dipendenti . . . . .  | —                           | —            | 85         | 84         | —                        | —         | —          | —          | 85           | 84           |

Segue Tav. 5 — Popolazione residente attiva, per sesso, professione, posizione nella professione e rami di attività economica

| N. classificazione | PROFESSIONI<br>—<br>POSIZIONI NELLA PROFESSIONE   | AGRICOLTURA,<br>CACCIA E PESCA |   | INDUSTRIE |     | PUBBLICA<br>AMMINISTRAZIONE |   | ALTRI RAMI |   | TOTALE |     |
|--------------------|---|--------------------------------|---|-----------|-----|-----------------------------|---|------------|---|--------|-----|
|                    |   | MF                             | M | MF        | M   | MF                          | M | MF         | M | MF     | M   |
| 4.33               | <b>Ombrellai, spazzolai, bottonieri, pettinai . . . . .</b>   | —                              | — | 1         | 1   | —                           | — | —          | — | 1      | 1   |
|                    | Lavoratori in proprio e coadiuvanti . . . . .   | —                              | — | 1         | 1   | —                           | — | —          | — | 1      | 1   |
| 4.34               | <b>Stiratrici, lavandaie, tintori e smacchiatori di abiti</b>   | —                              | — | —         | —   | 3                           | — | 30         | 3 | 33     | 3   |
|                    | Lavoratori in proprio e coadiuvanti . . . . .   | —                              | — | —         | —   | —                           | — | 7          | 3 | 7      | 3   |
|                    | Lavoratori dipendenti . . . . .   | —                              | — | —         | —   | 3                           | — | 23         | — | 26     | —   |
| 4.35               | <b>Conciatori, imbalsamatori . . . . .</b>  | —                              | — | 2         | 2   | —                           | — | —          | — | 2      | 2   |
|                    | Lavoratori in proprio e coadiuvanti . . . . .   | —                              | — | 2         | 2   | —                           | — | —          | — | 2      | 2   |
| 4.36               | <b>Sellai, pellettieri e simili . . . . .</b>   | —                              | — | 26        | 26  | —                           | — | —          | — | 26     | 26  |
|                    | Lavoratori in proprio e coadiuvanti . . . . .   | —                              | — | 13        | 13  | —                           | — | —          | — | 13     | 13  |
|                    | Lavoratori dipendenti . . . . .   | —                              | — | 13        | 13  | —                           | — | —          | — | 13     | 13  |
| 4.41               | <b>Falegnami, ebanisti, mobiliere e simili . . . . .</b>  | 2                              | 2 | 618       | 615 | 3                           | 3 | 1          | 1 | 624    | 621 |
|                    | Lavoratori in proprio e coadiuvanti . . . . .   | —                              | — | 191       | 190 | —                           | — | —          | — | 191    | 190 |
|                    | Lavoratori dipendenti . . . . .   | 2                              | 2 | 427       | 425 | 3                           | 3 | 1          | 1 | 433    | 431 |
| 4.42               | <b>Astucciari, corniciari, intarsiatori e simili . . . . .</b>  | —                              | — | 29        | 29  | 1                           | 1 | —          | — | 30     | 30  |
|                    | Lavoratori in proprio e coadiuvanti . . . . .   | —                              | — | 8         | 8   | —                           | — | —          | — | 8      | 8   |
|                    | Lavoratori dipendenti . . . . .   | —                              | — | 21        | 21  | 1                           | 1 | —          | — | 22     | 22  |
| 4.43               | <b>Bottai, barilai, carradori e carpentieri in legno . . . . .</b>  | —                              | — | 229       | 229 | 2                           | 2 | 1          | 1 | 232    | 232 |
|                    | Lavoratori in proprio e coadiuvanti . . . . .   | —                              | — | 63        | 63  | —                           | — | —          | — | 63     | 63  |
|                    | Lavoratori dipendenti . . . . .   | —                              | — | 166       | 166 | 2                           | 2 | 1          | 1 | 169    | 169 |
| 4.44               | <b>Mobiliere in canne, vimini e giunchi; cestai, impagliatori, cappellai in paglia, scopai, sugherai e simili . . . . .</b>           | —                              | — | 1         | 1   | —                           | — | —          | — | 1      | 1   |
|                    | Lavoratori dipendenti . . . . .   | —                              | — | 1         | 1   | —                           | — | —          | — | 1      | 1   |
| 4.50               | <b>Minatori, cavatori ed altri mestieri inerenti alla estrazione dei minerali . . . . .</b>   | —                              | — | 294       | 294 | —                           | — | —          | — | 294    | 294 |
|                    | Lavoratori in proprio e coadiuvanti . . . . .   | —                              | — | 6         | 6   | —                           | — | —          | — | 6      | 6   |
|                    | Lavoratori dipendenti . . . . .   | —                              | — | 288       | 288 | —                           | — | —          | — | 288    | 288 |
| 4.61               | <b>Fonditori, fornisti, formatori . . . . .</b>   | —                              | — | 10        | 10  | —                           | — | —          | — | 10     | 10  |
|                    | Lavoratori in proprio e coadiuvanti . . . . .   | —                              | — | 1         | 1   | —                           | — | —          | — | 1      | 1   |
|                    | Lavoratori dipendenti . . . . .   | —                              | — | 9         | 9   | —                           | — | —          | — | 9      | 9   |
| 4.62               | <b>Laminatori, trafilatori, fucinatori, saldatori, tagliatori di prodotti meccanici e simili . . . . .</b>                            | —                              | — | 148       | 142 | 1                           | 1 | 3          | 3 | 152    | 146 |
|                    | Lavoratori in proprio e coadiuvanti . . . . .   | —                              | — | 53        | 51  | —                           | — | —          | — | 53     | 51  |
|                    | Lavoratori dipendenti . . . . .   | —                              | — | 95        | 91  | 1                           | 1 | 3          | 3 | 99     | 95  |
| 4.63               | <b>Galvanoplastieri, temperatori, verniciatori e smaltatori di metalli . . . . .</b>  | —                              | — | 23        | 23  | —                           | — | 1          | 1 | 24     | 24  |
|                    | Lavoratori in proprio e coadiuvanti . . . . .   | —                              | — | 4         | 4   | —                           | — | —          | — | 4      | 4   |
|                    | Lavoratori dipendenti . . . . .   | —                              | — | 19        | 19  | —                           | — | 1          | 1 | 20     | 20  |
| 4.64               | <b>Meccanici di precisione, orologiai, orefici . . . . .</b>  | —                              | — | 39        | 39  | 7                           | 7 | 5          | 5 | 51     | 51  |
|                    | Lavoratori in proprio e coadiuvanti . . . . .   | —                              | — | 28        | 28  | 1                           | 1 | —          | — | 29     | 29  |
|                    | Lavoratori dipendenti . . . . .   | —                              | — | 11        | 11  | 6                           | 6 | 5          | 5 | 22     | 22  |
| 4.65               | <b>Utensilisti e attrezzisti di officina, mobiliere in ferro . . . . .</b>  | —                              | — | 40        | 40  | 3                           | 3 | 3          | 3 | 46     | 46  |
|                    | Lavoratori in proprio e coadiuvanti . . . . .   | —                              | — | 9         | 9   | —                           | — | —          | — | 9      | 9   |
|                    | Lavoratori dipendenti . . . . .   | —                              | — | 31        | 31  | 3                           | 3 | 3          | 3 | 37     | 37  |
| 4.66               | <b>Montatori di apparecchi, collaudatori e riparatori meccanici, meccanici generici . . . . .</b>                                     | 1                              | 1 | 573       | 572 | 5                           | 5 | 8          | 8 | 587    | 586 |
|                    | Lavoratori in proprio e coadiuvanti . . . . .   | —                              | — | 80        | 80  | —                           | — | —          | — | 80     | 80  |
|                    | Lavoratori dipendenti . . . . .   | 1                              | 1 | 493       | 492 | 5                           | 5 | 8          | 8 | 507    | 506 |
| 4.67               | <b>Fabbri ferrai, ramai, ottonai, carpentieri in ferro</b>  | —                              | — | 237       | 235 | 7                           | 7 | 1          | 1 | 245    | 243 |
|                    | Lavoratori in proprio e coadiuvanti . . . . .   | —                              | — | 88        | 86  | —                           | — | —          | — | 88     | 86  |
|                    | Lavoratori dipendenti . . . . .   | —                              | — | 149       | 149 | 7                           | 7 | 1          | 1 | 157    | 157 |
| 4.71               | <b>Scalpellini, tagliatori e modellatori di marmi e pietre; modellatori, formatori e gettatori di cemento, gesso e grès . . . . .</b> | —                              | — | 5         | 5   | —                           | — | —          | — | 5      | 5   |
|                    | Lavoratori dipendenti . . . . .   | —                              | — | 5         | 5   | —                           | — | —          | — | 5      | 5   |
| 4.72               | <b>Ceramisti, terracottai, fornaciari, vetrai . . . . .</b>   | —                              | — | 40        | 40  | —                           | — | —          | — | 40     | 40  |
|                    | Lavoratori in proprio e coadiuvanti . . . . .   | —                              | — | 8         | 8   | —                           | — | —          | — | 8      | 8   |
|                    | Lavoratori dipendenti . . . . .   | —                              | — | 32        | 32  | —                           | — | —          | — | 32     | 32  |
| 4.73               | <b>Mosaicisti, incisori, pittori, verniciatori di pietre, ceramiche e vetri . . . . .</b>   | —                              | — | 10        | 10  | —                           | — | —          | — | 10     | 10  |
|                    | Lavoratori in proprio e coadiuvanti . . . . .   | —                              | — | 2         | 2   | —                           | — | —          | — | 2      | 2   |
|                    | Lavoratori dipendenti . . . . .   | —                              | — | 8         | 8   | —                           | — | —          | — | 8      | 8   |

Segue TAV. 5 — Popolazione residente attiva, per sesso, professione, posizione nella professione e rami di attività economica

| N. classificazione | PROFESSIONI<br>—<br>POSIZIONI NELLA PROFESSIONE  | AGRICOLTURA, CACCIA E PESCA |    | INDUSTRIE |       | PUBBLICA AMMINISTRAZIONE |    | ALTRI RAMI |       | TOTALE |       |
|--------------------|--|-----------------------------|----|-----------|-------|--------------------------|----|------------|-------|--------|-------|
|                    |  | MF                          | M  | MF        | M     | MF                       | M  | MF         | M     | MF     | M     |
| 4.74               | <b>Capimastri, muratori, cementisti e simili . . . . .</b>   | 2                           | 2  | 1.087     | 1.085 | 3                        | 3  | —          | —     | 1.092  | 1.090 |
|                    | Lavoratori in proprio e coadiuvanti . . . . .  | —                           | —  | 91        | 91    | —                        | —  | —          | —     | 91     | 91    |
|                    | Lavoratori dipendenti . . . . .  | 2                           | 2  | 996       | 994   | 3                        | 3  | —          | —     | 1.001  | 999   |
| 4.75               | <b>Stagnini, idraulici, gasisti . . . . .</b>  | —                           | —  | 15        | 15    | 4                        | 4  | 1          | 1     | 20     | 20    |
|                    | Lavoratori in proprio e coadiuvanti . . . . .  | —                           | —  | 4         | 4     | —                        | —  | —          | —     | 4      | 4     |
|                    | Lavoratori dipendenti . . . . .  | —                           | —  | 11        | 11    | 4                        | 4  | 1          | 1     | 16     | 16    |
| 4.76               | <b>Armatori di linee ferroviarie e tramviarie, di miniere e gallerie . . . . .</b>   | —                           | —  | 1         | 1     | 32                       | 32 | 41         | 37    | 74     | 70    |
|                    | Lavoratori dipendenti . . . . .  | —                           | —  | 1         | 1     | 32                       | 32 | 41         | 37    | 74     | 70    |
| 4.77               | <b>Manovali edili, sterratori, stradini . . . . .</b>  | 2                           | 2  | 1.979     | 1.973 | 2                        | 2  | —          | —     | 1.983  | 1.977 |
|                    | Lavoratori dipendenti . . . . .  | 2                           | 2  | 1.979     | 1.973 | 2                        | 2  | —          | —     | 1.983  | 1.977 |
| 4.81               | <b>Analizzatori ed altri mestieri inerenti alle lavorazioni chimiche . . . . .</b>   | —                           | —  | 6         | 6     | —                        | —  | —          | —     | 6      | 6     |
|                    | Lavoratori dipendenti . . . . .  | —                           | —  | 6         | 6     | —                        | —  | —          | —     | 6      | 6     |
| 4.82               | <b>Saponieri, candelai, fiammiferai, cerinai . . . . .</b>   | —                           | —  | 2         | 2     | —                        | —  | —          | —     | 2      | 2     |
|                    | Lavoratori in proprio e coadiuvanti . . . . .  | —                           | —  | 1         | 1     | —                        | —  | —          | —     | 1      | 1     |
|                    | Lavoratori dipendenti . . . . .  | —                           | —  | 1         | 1     | —                        | —  | —          | —     | 1      | 1     |
| 4.83               | <b>Pirotecnici e artificieri in genere . . . . .</b>   | —                           | —  | —         | —     | —                        | —  | —          | —     | —      | —     |
| 4.84               | <b>Vulcanizzatori e altri mestieri inerenti alla lavorazione della gomma . . . . .</b>   | —                           | —  | 8         | 8     | —                        | —  | —          | —     | 8      | 8     |
|                    | Lavoratori in proprio e coadiuvanti . . . . .  | —                           | —  | 4         | 4     | —                        | —  | —          | —     | 4      | 4     |
|                    | Lavoratori dipendenti . . . . .  | —                           | —  | 4         | 4     | —                        | —  | —          | —     | 4      | 4     |
| 4.91               | <b>Cartai, cartonai e simili . . . . .</b>   | —                           | —  | —         | —     | —                        | —  | —          | —     | —      | —     |
| 4.92               | <b>Cartotecnici; legatori di libri e simili . . . . .</b>  | —                           | —  | 1         | —     | —                        | —  | —          | —     | 1      | —     |
|                    | Lavoratori in proprio e coadiuvanti . . . . .  | —                           | —  | 1         | —     | —                        | —  | —          | —     | 1      | —     |
| 5                  | <b>ARTI GRAFICHE E MESTIERI INERENTI ALLA INSTALLAZIONE E FUNZIONAMENTO DI IMPIANTI E APPARECCHIATURE E ALLA CONDUZIONE DI MACCHINE MOTRICI E MEZZI DI TRASPORTO</b> |                             |    |           |       |                          |    |            |       |        |       |
| 5.11               | <b>Tipografi, litografi e zincografi . . . . .</b>   | —                           | —  | 45        | 42    | —                        | —  | —          | —     | 45     | 42    |
|                    | Lavoratori in proprio e coadiuvanti . . . . .  | —                           | —  | 5         | 4     | —                        | —  | —          | —     | 5      | 4     |
|                    | Lavoratori dipendenti . . . . .  | —                           | —  | 40        | 38    | —                        | —  | —          | —     | 40     | 38    |
| 5.12               | <b>Fotografi . . . . .</b>   | —                           | —  | 34        | 33    | —                        | —  | —          | —     | 34     | 33    |
|                    | Lavoratori in proprio e coadiuvanti . . . . .  | —                           | —  | 19        | 18    | —                        | —  | —          | —     | 19     | 18    |
|                    | Lavoratori dipendenti . . . . .  | —                           | —  | 15        | 15    | —                        | —  | —          | —     | 15     | 15    |
| 5.20               | <b>Elettricisti, elettrotecnici, radiotecnici ed altri mestieri inerenti alla installazione e al funzionamento di impianti e apparecchi elettrici . . . . .</b>      | —                           | —  | 136       | 136   | 1                        | 1  | 21         | 20    | 158    | 157   |
|                    | Lavoratori in proprio e coadiuvanti . . . . .  | —                           | —  | 21        | 21    | —                        | —  | —          | —     | 21     | 21    |
|                    | Lavoratori dipendenti . . . . .  | —                           | —  | 115       | 115   | 1                        | 1  | 21         | 20    | 137    | 136   |
| 5.30               | <b>Operatori cinematografici ed altri mestieri inerenti alla preparazione delle scene . . . . .</b>  | —                           | —  | —         | —     | —                        | —  | 19         | 19    | 19     | 19    |
|                    | Lavoratori dipendenti . . . . .  | —                           | —  | —         | —     | —                        | —  | 19         | 19    | 19     | 19    |
| 5.40               | <b>Macchinisti e fuochisti di macchine e impianti fissi; lubrificatori . . . . .</b>   | —                           | —  | 55        | 55    | 6                        | 6  | 6          | 6     | 67     | 67    |
|                    | Lavoratori in proprio e coadiuvanti . . . . .  | —                           | —  | 1         | 1     | —                        | —  | —          | —     | 1      | 1     |
|                    | Lavoratori dipendenti . . . . .  | —                           | —  | 54        | 54    | 6                        | 6  | 6          | 6     | 66     | 66    |
| 5.51               | <b>Macchinisti di mezzi di trasporto, conduttori di tram e simili . . . . .</b>  | —                           | —  | —         | —     | 1                        | 1  | 51         | 51    | 52     | 52    |
|                    | Lavoratori dipendenti . . . . .  | —                           | —  | —         | —     | 1                        | 1  | 51         | 51    | 52     | 52    |
| 5.52               | <b>Autisti, conduttori di macchine agricole, motoristi di aviazione, di motoscafi e di barche a motore . . . . .</b>   | 47                          | 47 | 50        | 50    | 23                       | 23 | 348        | 348   | 468    | 468   |
|                    | Lavoratori in proprio e coadiuvanti . . . . .  | 4                           | 4  | —         | —     | —                        | —  | 36         | 36    | 40     | 40    |
|                    | Lavoratori dipendenti . . . . .  | 43                          | 43 | 50        | 50    | 23                       | 23 | 312        | 312   | 428    | 428   |
| 5.53               | <b>Draghisti, gruisti, frenatori e simili . . . . .</b>  | —                           | —  | —         | —     | 3                        | 3  | 46         | 46    | 49     | 49    |
|                    | Lavoratori dipendenti . . . . .  | —                           | —  | —         | —     | 3                        | 3  | 46         | 46    | 49     | 49    |
| 5.60               | <b>Marittimi di coperta, barcaioli ed altri mestieri similari . . . . .</b>  | 8                           | 8  | 7         | 7     | 8                        | 8  | 1.053      | 1.052 | 1.076  | 1.075 |
|                    | Lavoratori in proprio e coadiuvanti . . . . .  | —                           | —  | —         | —     | —                        | —  | 13         | 13    | 13     | 13    |
|                    | Lavoratori dipendenti . . . . .  | 8                           | 8  | 7         | 7     | 8                        | 8  | 1.040      | 1.039 | 1.063  | 1.062 |
| 5.71               | <b>Vetturini, carrettieri, vagonari e simili . . . . .</b>   | 1                           | 1  | 4         | 4     | 1                        | 1  | 155        | 155   | 161    | 161   |
|                    | Lavoratori in proprio e coadiuvanti . . . . .  | —                           | —  | —         | —     | —                        | —  | 68         | 68    | 68     | 68    |
|                    | Lavoratori dipendenti . . . . .  | 1                           | 1  | 4         | 4     | 1                        | 1  | 87         | 87    | 93     | 93    |

Segue TAV. 5 — Popolazione residente attiva, per sesso, professione, posizione nella professione e rami di attività economica

| N. classificazione | PROFESSIONI<br>—<br>POSIZIONI NELLA PROFESSIONE   | AGRICOLTURA, CACCIA E PESCA |              | INDUSTRIE    |              | PUBBLICA AMMINISTRAZIONE |              | ALTRI RAMI   |              | TOTALE        |               |
|--------------------|---|-----------------------------|--------------|--------------|--------------|--------------------------|--------------|--------------|--------------|---------------|---------------|
|                    |   | MF                          | M            | MF           | M            | MF                       | M            | MF           | M            | MF            | M             |
| 5.72               | <b>Facchini, caricatori e scaricatori . . . . .</b>   | —                           | —            | 9            | 1            | 4                        | 1            | 75           | 75           | 88            | 77            |
|                    | Lavoratori in proprio e coadiuvanti . . . . .   | —                           | —            | —            | —            | —                        | —            | 5            | 5            | 5             | 5             |
|                    | Lavoratori dipendenti . . . . .   | —                           | —            | 9            | 1            | 4                        | 1            | 70           | 70           | 83            | 72            |
| 5.73               | <b>Portalettere, fattorini postali e telegrafici, corrieri, messaggeri . . . . .</b>  | —                           | —            | —            | —            | —                        | —            | 63           | 63           | 63            | 63            |
|                    | Lavoratori dipendenti . . . . .   | —                           | —            | —            | —            | —                        | —            | 63           | 63           | 63            | 63            |
| 5.81               | <b>Autoclavisti, pompisti, tubisti e simili . . . . .</b>   | —                           | —            | 4            | 4            | —                        | —            | —            | —            | 4             | 4             |
|                    | Lavoratori dipendenti . . . . .   | —                           | —            | 4            | 4            | —                        | —            | —            | —            | 4             | 4             |
| 5.82               | <b>Pesatori, cernitori . . . . .</b>  | —                           | —            | —            | —            | 2                        | 2            | 3            | 3            | 5             | 5             |
|                    | Lavoratori dipendenti . . . . .   | —                           | —            | —            | —            | 2                        | 2            | 3            | 3            | 5             | 5             |
| 5.83               | <b>Imbottiglieri, imballatori e simili . . . . .</b>  | 1                           | —            | 24           | 2            | 1                        | 1            | 3            | 2            | 29            | 5             |
|                    | Lavoratori dipendenti . . . . .   | 1                           | —            | 24           | 2            | 1                        | 1            | 3            | 2            | 29            | 5             |
| 6                  | <b>ARTI E MESTIERI PARTICOLARI DEL COMMERCIO E DEI SERVIZI</b>  |                             |              |              |              |                          |              |              |              |               |               |
| 6.11               | <b>Esercenti di negozio . . . . .</b>   | —                           | —            | —            | —            | —                        | —            | 989          | 810          | 989           | 810           |
|                    | Lavoratori in proprio e coadiuvanti . . . . .   | —                           | —            | —            | —            | —                        | —            | 958          | 779          | 958           | 779           |
|                    | Lavoratori dipendenti . . . . .   | —                           | —            | —            | —            | —                        | —            | 31           | 31           | 31            | 31            |
| 6.12               | <b>Commessi di vendita, cassieri di negozio, fattorini e simili . . . . .</b>   | —                           | —            | 20           | 20           | 9                        | 9            | 207          | 177          | 236           | 206           |
|                    | Lavoratori dipendenti . . . . .   | —                           | —            | 20           | 20           | 9                        | 9            | 207          | 177          | 236           | 206           |
| 6.13               | <b>Commercianti ambulanti . . . . .</b>   | —                           | —            | —            | —            | —                        | —            | 256          | 250          | 256           | 250           |
|                    | Lavoratori in proprio e coadiuvanti . . . . .   | —                           | —            | —            | —            | —                        | —            | 251          | 245          | 251           | 245           |
|                    | Lavoratori dipendenti . . . . .   | —                           | —            | —            | —            | —                        | —            | 5            | 5            | 5             | 5             |
| 6.21               | <b>Gestori di pubblico esercizio . . . . .</b>  | —                           | —            | —            | —            | —                        | —            | 98           | 71           | 98            | 71            |
|                    | Lavoratori in proprio e coadiuvanti . . . . .   | —                           | —            | —            | —            | —                        | —            | 98           | 71           | 98            | 71            |
| 6.22               | <b>Portieri d'albergo, camerieri, baristi di pubblici locali . . . . .</b>  | —                           | —            | —            | —            | 7                        | 1            | 138          | 126          | 145           | 127           |
|                    | Lavoratori dipendenti . . . . .   | —                           | —            | —            | —            | 7                        | 1            | 138          | 126          | 145           | 127           |
| 6.23               | <b>Cuochi, sguatter e altro personale di cucina . . . . .</b>   | —                           | —            | —            | —            | 12                       | 4            | 12           | 12           | 24            | 16            |
|                    | Lavoratori dipendenti . . . . .   | —                           | —            | —            | —            | 12                       | 4            | 12           | 12           | 24            | 16            |
| 6.31               | <b>Barbieri, parrucchieri, manicure . . . . .</b>   | —                           | —            | —            | —            | 1                        | 1            | 331          | 315          | 332           | 316           |
|                    | Lavoratori in proprio e coadiuvanti . . . . .   | —                           | —            | —            | —            | —                        | —            | 155          | 143          | 155           | 143           |
|                    | Lavoratori dipendenti . . . . .   | —                           | —            | —            | —            | 1                        | 1            | 176          | 172          | 177           | 173           |
| 6.32               | <b>Infermieri non diplomati e massaggiatori . . . . .</b>   | —                           | —            | —            | —            | 95                       | 49           | —            | —            | 95            | 49            |
|                    | Lavoratori in proprio e coadiuvanti . . . . .   | —                           | —            | —            | —            | 4                        | 2            | —            | —            | 4             | 2             |
|                    | Lavoratori dipendenti . . . . .   | —                           | —            | —            | —            | 91                       | 47           | —            | —            | 91            | 47            |
| 6.40               | <b>Spazzaturai, disinfettatori, lustrascarpe e simili . . . . .</b>   | —                           | —            | —            | —            | 47                       | 41           | 8            | 8            | 55            | 49            |
|                    | Lavoratori in proprio e coadiuvanti . . . . .   | —                           | —            | —            | —            | —                        | —            | 1            | 1            | 1             | 1             |
|                    | Lavoratori dipendenti . . . . .   | —                           | —            | —            | —            | 47                       | 41           | 7            | 7            | 54            | 48            |
| 6.50               | <b>Domestici, cuochi ed altri mestieri inerenti alla prestazione di servizi domestici presso famiglie private . . . . .</b> | —                           | —            | 1            | 1            | —                        | —            | 455          | 35           | 456           | 36            |
|                    | Lavoratori dipendenti . . . . .   | —                           | —            | 1            | 1            | —                        | —            | 455          | 35           | 456           | 36            |
| 6.61               | <b>Soldati e graduati di carriera ed assimilati . . . . .</b>   | —                           | —            | —            | —            | 462                      | 461          | —            | —            | 462           | 461           |
|                    | Lavoratori dipendenti . . . . .   | —                           | —            | —            | —            | 462                      | 461          | —            | —            | 462           | 461           |
| 6.62               | <b>Vigili comunali, guardie notturne, guardacaccia e simili; vigili del fuoco . . . . .</b>                                 | 6                           | 6            | —            | —            | 88                       | 87           | 11           | 11           | 105           | 104           |
|                    | Lavoratori dipendenti . . . . .   | 6                           | 6            | —            | —            | 88                       | 87           | 11           | 11           | 105           | 104           |
| 6.63               | <b>Guardiani di fabbricati; uscieri e bidelli di uffici pubblici e privati, sagrestani . . . . .</b>                        | 2                           | 2            | 15           | 14           | 319                      | 234          | 69           | 69           | 405           | 319           |
|                    | Lavoratori dipendenti . . . . .   | 2                           | 2            | 15           | 14           | 319                      | 234          | 69           | 69           | 405           | 319           |
| 6.64               | <b>Portieri di case di abitazione . . . . .</b>   | —                           | —            | —            | —            | 2                        | 2            | 4            | 3            | 6             | 5             |
|                    | Lavoratori dipendenti . . . . .   | —                           | —            | —            | —            | 2                        | 2            | 4            | 3            | 6             | 5             |
| 6.70               | <b>Arti e mestieri vari o non specificati . . . . .</b>   | 4                           | 4            | 136          | 134          | 19                       | 19           | 61           | 60           | 220           | 217           |
|                    | Lavoratori in proprio e coadiuvanti . . . . .   | —                           | —            | —            | —            | —                        | —            | 8            | 8            | 8             | 8             |
|                    | Lavoratori dipendenti . . . . .   | 4                           | 4            | 136          | 134          | 19                       | 19           | 53           | 52           | 212           | 209           |
|                    | <b>TOTALE . . . . .</b>   | <b>5.080</b>                | <b>4.908</b> | <b>7.256</b> | <b>7.022</b> | <b>3.499</b>             | <b>2.592</b> | <b>5.937</b> | <b>5.095</b> | <b>21.772</b> | <b>19.617</b> |
|                    | Imprend., liberi profess., dirigit. e impieg.   | 154                         | 142          | 292          | 272          | 2.267                    | 1.533        | 1.167        | 1.054        | 3.880         | 3.001         |
|                    | Lavoratori in proprio e coadiuvanti . . . . .   | 1.823                       | 1.811        | 1.123        | 1.072        | 23                       | 17           | 1.611        | 1.381        | 4.580         | 4.281         |
|                    | Lavoratori dipendenti . . . . .   | 3.103                       | 2.955        | 5.841        | 5.678        | 1.209                    | 1.042        | 3.159        | 2.660        | 13.312        | 12.335        |

TAV. 6 — Famiglie e componenti per ampiezza e circoscrizione comunale

| AMPIEZZA<br>DELLE FAMIGLIE<br>(componenti) | CENTRO<br>PRINCIPALE |                 | RESTANTE TERRI-<br>TORIO COMUNALE |                 | COMUNE   |                 | AMPIEZZA<br>DELLE FAMIGLIE<br>(componenti) | CENTRO<br>PRINCIPALE |                 | RESTANTE TERRI-<br>TORIO COMUNALE |                 | COMUNE        |                 |
|--|----------------------|-----------------|-----------------------------------|-----------------|----------|-----------------|--|----------------------|-----------------|-----------------------------------|-----------------|---------------|-----------------|
|  | Famiglie             | Compo-<br>nenti | Famiglie                          | Compo-<br>nenti | Famiglie | Compo-<br>nenti |  | Famiglie             | Compo-<br>nenti | Famiglie                          | Compo-<br>nenti | Famiglie      | Compo-<br>nenti |
| 1 . . . . .                                | 1.449                | 1.449           | 265                               | 265             | 1.714    | 1.714           | 10 . . . . .                               | 127                  | 1.270           | 12                                | 120             | 139           | 1.390           |
| 2 . . . . .                                | 2.839                | 5.678           | 649                               | 1.298           | 3.488    | 6.976           | 11 . . . . .                               | 47                   | 517             | 2                                 | 22              | 49            | 539             |
| 3 . . . . .                                | 2.912                | 8.736           | 693                               | 2.079           | 3.605    | 10.815          | 12 . . . . .                               | 17                   | 204             | —                                 | —               | 17            | 204             |
| 4 . . . . .                                | 2.871                | 11.484          | 672                               | 2.688           | 3.543    | 14.172          | 13 . . . . .                               | 4                    | 52              | —                                 | —               | 4             | 52              |
| 5 . . . . .                                | 2.111                | 10.555          | 459                               | 2.295           | 2.570    | 12.850          | 14 . . . . .                               | 1                    | 14              | —                                 | —               | 1             | 14              |
| 6 . . . . .                                | 1.373                | 8.238           | 319                               | 1.914           | 1.692    | 10.152          | 15 . . . . .                               | 1                    | 15              | —                                 | —               | 1             | 15              |
| 7 . . . . .                                | 869                  | 6.083           | 138                               | 966             | 1.007    | 7.049           |  |                      |                 |                                   |                 |               |                 |
| 8 . . . . .                                | 462                  | 3.696           | 68                                | 544             | 530      | 4.240           |  |                      |                 |                                   |                 |               |                 |
| 9 . . . . .                                | 239                  | 2.151           | 39                                | 351             | 278      | 2.502           |  |                      |                 |                                   |                 |               |                 |
|  |                      |                 |                                   |                 |          |                 | <b>TOTALE . . .</b>                        | <b>15.322</b>        | <b>60.142</b>   | <b>3.316</b>                      | <b>12.542</b>   | <b>18.638</b> | <b>72.684</b>   |

TAV. 7 — Famiglie per ampiezza e numero di componenti in condizione professionale e per circoscrizione comunale

| AMPIEZZA<br>DELLE FAMIGLIE<br>(componenti) | FAMIGLIE CON COMPONENTI IN CONDIZIONE PROFESSIONALE |   |   |   |   |   |   |   |   |          | TOTALE          |          |  |
|--|---|---|---|---|---|---|---|---|---|----------|-----------------|----------|--|
|  | 0   | 1 | 2 | 3 | 4 | 5 | 6 | 7 | 8 | 9 e più  |                 | Famiglie | Compo-<br>nenti in<br>condizione<br>profes-<br>sionale |
|  |   |   |   |   |   |   |   |   |   | famiglie | compo-<br>nenti |          |  |

## COMUNE

|                     |              |               |              |              |            |           |           |          |          |          |          |               |               |
|---------------------|--------------|---------------|--------------|--------------|------------|-----------|-----------|----------|----------|----------|----------|---------------|---------------|
| 1 . . . . .         | 1.234        | 480           | —            | —            | —          | —         | —         | —        | —        | —        | —        | 1.714         | 480           |
| 2 . . . . .         | 1.263        | 2.094         | 131          | —            | —          | —         | —         | —        | —        | —        | —        | 3.488         | 2.356         |
| 3 . . . . .         | 529          | 2.493         | 557          | 26           | —          | —         | —         | —        | —        | —        | —        | 3.605         | 3.685         |
| 4 . . . . .         | 287          | 2.433         | 643          | 174          | 6          | —         | —         | —        | —        | —        | —        | 3.543         | 4.265         |
| 5 . . . . .         | 129          | 1.596         | 585          | 214          | 45         | 1         | —         | —        | —        | —        | —        | 2.570         | 3.593         |
| 6 . . . . .         | 51           | 927           | 419          | 204          | 77         | 14        | —         | —        | —        | —        | —        | 1.692         | 2.755         |
| 7 . . . . .         | 23           | 454           | 273          | 173          | 65         | 14        | 4         | 1        | —        | —        | —        | 1.007         | 1.880         |
| 8 . . . . .         | 9            | 214           | 133          | 102          | 48         | 19        | 5         | —        | —        | —        | —        | 530           | 1.103         |
| 9 . . . . .         | —            | 78            | 82           | 70           | 27         | 13        | 8         | —        | —        | —        | —        | 278           | 673           |
| 10 . . . . .        | —            | 26            | 46           | 34           | 20         | 8         | 5         | —        | —        | —        | —        | 139           | 370           |
| 11 . . . . .        | —            | 10            | 16           | 13           | 6          | 4         | —         | —        | —        | —        | —        | 49            | 125           |
| 12 . . . . .        | —            | 4             | 3            | 5            | 3          | 1         | 1         | —        | —        | —        | —        | 17            | 48            |
| 13 . . . . .        | —            | —             | —            | 2            | 1          | —         | 1         | —        | —        | —        | —        | 4             | 16            |
| 14 . . . . .        | —            | —             | —            | —            | 1          | —         | —         | —        | —        | —        | —        | 1             | 4             |
| 15 . . . . .        | —            | —             | —            | —            | —          | 1         | —         | —        | —        | —        | —        | 1             | 5             |
| <b>TOTALE . . .</b> | <b>3.525</b> | <b>10.809</b> | <b>2.888</b> | <b>1.017</b> | <b>299</b> | <b>75</b> | <b>24</b> | <b>1</b> | <b>—</b> | <b>—</b> | <b>—</b> | <b>18.638</b> | <b>21.358</b> |

## CENTRO PRINCIPALE

|                     |              |              |              |            |            |           |           |          |          |          |          |               |               |
|---------------------|--------------|--------------|--------------|------------|------------|-----------|-----------|----------|----------|----------|----------|---------------|---------------|
| 1 . . . . .         | 1.026        | 423          | —            | —          | —          | —         | —         | —        | —        | —        | —        | 1.449         | 423           |
| 2 . . . . .         | 1.062        | 1.654        | 123          | —          | —          | —         | —         | —        | —        | —        | —        | 2.839         | 1.900         |
| 3 . . . . .         | 481          | 1.960        | 451          | 20         | —          | —         | —         | —        | —        | —        | —        | 2.912         | 2.022         |
| 4 . . . . .         | 259          | 2.006        | 484          | 118        | 4          | —         | —         | —        | —        | —        | —        | 2.871         | 3.344         |
| 5 . . . . .         | 120          | 1.353        | 457          | 150        | 31         | —         | —         | —        | —        | —        | —        | 2.111         | 2.841         |
| 6 . . . . .         | 43           | 803          | 327          | 148        | 48         | 4         | —         | —        | —        | —        | —        | 1.373         | 2.113         |
| 7 . . . . .         | 22           | 410          | 238          | 143        | 43         | 10        | 2         | 1        | —        | —        | —        | 869           | 1.556         |
| 8 . . . . .         | 8            | 200          | 115          | 85         | 39         | 12        | 3         | —        | —        | —        | —        | 462           | 919           |
| 9 . . . . .         | —            | 76           | 74           | 55         | 18         | 9         | 7         | —        | —        | —        | —        | 239           | 548           |
| 10 . . . . .        | —            | 26           | 41           | 33         | 14         | 8         | 5         | —        | —        | —        | —        | 127           | 333           |
| 11 . . . . .        | —            | 10           | 16           | 13         | 6          | 2         | —         | —        | —        | —        | —        | 47            | 115           |
| 12 . . . . .        | —            | 4            | 3            | 5          | 3          | 1         | 1         | —        | —        | —        | —        | 17            | 48            |
| 13 . . . . .        | —            | —            | —            | 2          | 1          | —         | 1         | —        | —        | —        | —        | 4             | 16            |
| 14 . . . . .        | —            | —            | —            | —          | 1          | —         | —         | —        | —        | —        | —        | 1             | 4             |
| 15 . . . . .        | —            | —            | —            | —          | —          | 1         | —         | —        | —        | —        | —        | 1             | 5             |
| <b>TOTALE . . .</b> | <b>3.021</b> | <b>8.925</b> | <b>2.329</b> | <b>772</b> | <b>208</b> | <b>47</b> | <b>19</b> | <b>1</b> | <b>—</b> | <b>—</b> | <b>—</b> | <b>15.322</b> | <b>17.087</b> |

Segue TAV. 7 — Famiglie per ampiezza e numero di componenti in condizione professionale e per circoscrizione comunale

| AMPIEZZA<br>DELLE FAMIGLIE<br>(componenti) | FAMIGLIE CON COMPONENTI IN CONDIZIONE PROFESSIONALE |              |            |            |           |           |          |   |   |          | TOTALE          |              |  |
|--|---|--------------|------------|------------|-----------|-----------|----------|---|---|----------|-----------------|--------------|--|
|  | 0   | 1            | 2          | 3          | 4         | 5         | 6        | 7 | 8 | 9 e più  |                 | Famiglie     | Compo-<br>nenti in<br>condizione<br>profes-<br>sionale |
|  |   |              |            |            |           |           |          |   |   | famiglie | compo-<br>nenti |              |  |
| <b>RESTANTE TERRITORIO COMUNALE</b>        |   |              |            |            |           |           |          |   |   |          |                 |              |  |
| 1 . . . . .                                | 208   | 57           | —          | —          | —         | —         | —        | — | — | —        | —               | 265          | 57   |
| 2 . . . . .                                | 201   | 440          | 8          | —          | —         | —         | —        | — | — | —        | —               | 649          | 456  |
| 3 . . . . .                                | 48  | 533          | 106        | 6          | —         | —         | —        | — | — | —        | —               | 693          | 763  |
| 4 . . . . .                                | 28  | 427          | 159        | 56         | 2         | —         | —        | — | — | —        | —               | 672          | 921  |
| 5 . . . . .                                | 9   | 243          | 128        | 64         | 14        | 1         | —        | — | — | —        | —               | 459          | 752  |
| 6 . . . . .                                | 8   | 124          | 92         | 56         | 29        | 10        | —        | — | — | —        | —               | 319          | 642  |
| 7 . . . . .                                | 1   | 44           | 35         | 30         | 22        | 4         | 2        | — | — | —        | —               | 138          | 324  |
| 8 . . . . .                                | 1   | 14           | 18         | 17         | 9         | 7         | 2        | — | — | —        | —               | 68           | 184  |
| 9 . . . . .                                | —   | 2            | 8          | 15         | 9         | 4         | 1        | — | — | —        | —               | 39           | 125  |
| 10 . . . . .                               | —   | —            | 5          | 1          | 6         | —         | —        | — | — | —        | —               | 12           | 37   |
| 11 . . . . .                               | —   | —            | —          | —          | —         | 2         | —        | — | — | —        | —               | 2            | 10   |
| 12 . . . . .                               | —   | —            | —          | —          | —         | —         | —        | — | — | —        | —               | —            | —  |
| 13 . . . . .                               | —   | —            | —          | —          | —         | —         | —        | — | — | —        | —               | —            | —  |
| 14 . . . . .                               | —   | —            | —          | —          | —         | —         | —        | — | — | —        | —               | —            | —  |
| 15 . . . . .                               | —   | —            | —          | —          | —         | —         | —        | — | — | —        | —               | —            | —  |
| <b>TOTALE . . .</b>                        | <b>504</b>  | <b>1.884</b> | <b>559</b> | <b>245</b> | <b>91</b> | <b>28</b> | <b>5</b> | — | — | —        | —               | <b>3.316</b> | <b>4.271</b>   |

TAV. 8 — Abitazioni occupate e non occupate, altri alloggi e relativi occupanti, per circoscrizione comunale

| CIRCOSCRIZIONI COMUNALI               | ABITAZIONI OCCUPATE |               |                   |               |                          |                       | ABITAZIONI NON OCCUPATE |              |                                       | ALTRI ALLOGGI |              |
|---------------------------------------|---------------------|---------------|-------------------|---------------|--------------------------|-----------------------|-------------------------|--------------|---------------------------------------|---------------|--------------|
|                                       | N                   | Stanze        |                   | Occupanti     | Numero medio             |                       | N                       | Stanze       | Numero medio di stanze per abitazione | N             | Occupanti    |
|                                       |                     | totale        | ad uso abitazione |               | di stanze per abitazione | di persone per stanza |                         |              |                                       |               |              |
| <b>Centro Urbano . . . . .</b>        | <b>13.195</b>       | <b>40.313</b> | <b>39.872</b>     | <b>57.100</b> | <b>3,1</b>               | <b>1,4</b>            | <b>543</b>              | <b>1.468</b> | <b>2,7</b>                            | <b>792</b>    | <b>3.000</b> |
| Città Vecchia . . . . .               | 6.724               | 21.262        | 21.019            | 29.631        | 3,2                      | 1,4                   | 255                     | 706          | 2,8                                   | 584           | 2.298        |
| Città Nuova . . . . .                 | 6.471               | 19.051        | 18.853            | 27.469        | 2,9                      | 1,5                   | 288                     | 762          | 2,6                                   | 208           | 702          |
| <b>Altri Centri . . . . .</b>         | <b>1.326</b>        | <b>4.102</b>  | <b>4.076</b>      | <b>5.007</b>  | <b>3,1</b>               | <b>1,2</b>            | <b>73</b>               | <b>235</b>   | <b>3,2</b>                            | <b>3</b>      | <b>11</b>    |
| Xitta . . . . .                       | 306                 | 886           | 885               | 1.210         | 2,9                      | 1,4                   | 22                      | 58           | 2,6                                   | —             | —            |
| Napola . . . . .                      | 53                  | 169           | 168               | 202           | 3,2                      | 1,2                   | 3                       | 9            | 3,0                                   | —             | —            |
| Salinagrande . . . . .                | 76                  | 220           | 220               | 279           | 2,9                      | 1,3                   | 2                       | 6            | 3,0                                   | 1             | 2            |
| Guarrato . . . . .                    | 93                  | 341           | 330               | 334           | 3,7                      | 1,0                   | 3                       | 11           | 3,7                                   | —             | —            |
| Pietre Tagliate . . . . .             | 49                  | 165           | 165               | 195           | 3,4                      | 1,2                   | 1                       | 6            | 6,0                                   | —             | —            |
| Palma . . . . .                       | 108                 | 332           | 331               | 367           | 3,1                      | 1,1                   | 4                       | 11           | 2,8                                   | —             | —            |
| Rilievo . . . . .                     | 123                 | 417           | 413               | 463           | 3,4                      | 1,1                   | 12                      | 48           | 4,0                                   | —             | —            |
| Locogrande . . . . .                  | 65                  | 215           | 212               | 249           | 3,3                      | 1,2                   | 8                       | 34           | 4,3                                   | —             | —            |
| Marausa . . . . .                     | 164                 | 528           | 524               | 601           | 3,2                      | 1,1                   | 6                       | 13           | 2,2                                   | —             | —            |
| Corallo Vecchio . . . . .             | 41                  | 103           | 102               | 167           | 2,5                      | 1,6                   | 1                       | 4            | 4,0                                   | 1             | 1            |
| Mazzasita . . . . .                   | 60                  | 141           | 141               | 255           | 2,4                      | 1,8                   | 5                       | 13           | 2,6                                   | 1             | 8            |
| Fulgatore . . . . .                   | 144                 | 417           | 417               | 528           | 2,9                      | 1,3                   | 4                       | 16           | 4,0                                   | —             | —            |
| Ummari . . . . .                      | 44                  | 168           | 168               | 157           | 3,8                      | 0,9                   | 2                       | 6            | 3,0                                   | —             | —            |
| <b>Nuclii e case sparse . . . . .</b> | <b>1.893</b>        | <b>6.052</b>  | <b>6.030</b>      | <b>7.489</b>  | <b>3,2</b>               | <b>1,2</b>            | <b>331</b>              | <b>1.288</b> | <b>3,9</b>                            | <b>6</b>      | <b>29</b>    |
| <b>COMUNE . . . . .</b>               | <b>16.414</b>       | <b>50.467</b> | <b>49.978</b>     | <b>69.596</b> | <b>3,1</b>               | <b>1,4</b>            | <b>947</b>              | <b>2.991</b> | <b>3,2</b>                            | <b>801</b>    | <b>3.040</b> |

TAV. 9 — Unità locali e addetti, per rami di attività economica

| RAMI                               | Unità | Addetti | RAMI                                | Unità | Addetti | RAMI                              | Unità        | Addetti      |
|------------------------------------|-------|---------|-------------------------------------|-------|---------|-----------------------------------|--------------|--------------|
| Industrie estrattive . . . . .     | 42    | 112     | Elettricità, gas e acqua . . . . .  | 3     | 115     | Credito e assicurazione . . . . . | 38           | 456          |
| Industrie manifatturiere . . . . . | 1.000 | 2.671   | Commercio . . . . .                 | 1.234 | 2.285   | Servizi vari . . . . .            | 170          | 388          |
| Costruzioni e impianti . . . . .   | 46    | 294     | Trasporti e comunicazioni . . . . . | 69    | 860     | <b>TOTALE . . . . .</b>           | <b>2.602</b> | <b>7.181</b> |

Comune di MARSALA

TAV. 1 — Superficie territoriale, popolazione residente per sesso, densità, per circoscrizione comunale

| CIRCOSCRIZIONI COMUNALI              | SUPERFICIE TERRITORIALE<br>ha | POPOLAZIONE RESIDENTE |               |               | DENSITÀ<br>ab./ha |
|--------------------------------------|-------------------------------|-----------------------|---------------|---------------|-------------------|
|                                      |                               | M                     | F             | MF            |                   |
| Centro Urbano . . . . .              | 722                           | 14.871                | 15.872        | 30.743        | 42,6              |
| Petrosino . . . . .                  | 1.334                         | 2.341                 | 2.316         | 4.657         | 3,5               |
| San Leonardo . . . . .               | 2.637                         | 1.680                 | 1.645         | 3.325         | 1,3               |
| Santo Padre delle Perriere . . . . . | 2.487                         | 1.460                 | 1.421         | 2.881         | 1,2               |
| Ciavolo . . . . .                    | 2.191                         | 1.017                 | 975           | 1.992         | 0,9               |
| Paolini . . . . .                    | 8.729                         | 2.642                 | 2.633         | 5.325         | 0,6               |
| Bambina . . . . .                    | 1.325                         | 2.471                 | 2.400         | 4.871         | 3,7               |
| Strasatti . . . . .                  | 724                           | 2.248                 | 2.141         | 4.389         | 6,1               |
| Santi Filippo e Giacomo . . . . .    | 2.849                         | 2.397                 | 2.389         | 4.786         | 1,7               |
| Tabaccaro . . . . .                  | 478                           | 1.481                 | 1.468         | 2.949         | 6,2               |
| Spagnuola . . . . .                  | 626                           | 960                   | 949           | 1.909         | 3,0               |
| Dammusello - Casabianca . . . . .    | 1.752                         | 3.548                 | 3.556         | 7.104         | 4,1               |
| <b>COMUNE . . . . .</b>              | <b>25.854</b>                 | <b>37.116</b>         | <b>37.795</b> | <b>74.911</b> | <b>2,9</b>        |

TAV. 2 — Altitudine e popolazione residente del comune, delle frazioni geografiche e delle località abitate

| FRAZIONI Centri Nuclei      | Alti- tudine m        | Popo- lazione residente | FRAZIONI Centri Nuclei       | Alti- tudine m | Popo- lazione residente | FRAZIONI Centri Nuclei                    | Alti- tudine m          | Popo- lazione residente |
|-----------------------------|-----------------------|-------------------------|------------------------------|----------------|-------------------------|---|-------------------------|-------------------------|
| <b>ADDOLORATA . . . . .</b> | <b>67</b><br><b>0</b> | <b>6.605</b>            | Marianella . . . . .         | 7              | 22                      | <b>CIAVOLO . . . . .</b>                  | <b>165</b><br><b>22</b> | <b>2.098</b>            |
| Addolorata . . . . .        | 12                    | 901                     | Marino . . . . .             | 27             | 63                      | Ciavolo . . . . .                         | 127                     | 674                     |
| Spagnuola . . . . .         | 7                     | 254                     | Martinez . . . . .           | 30             | 104                     | Ciavolotto . . . . .                      | 122                     | 414                     |
| Tabaccaro . . . . .         | 19                    | 600                     | Martinico . . . . .          | 12             | 40                      | Digerbato . . . . .                       | 123                     | 669                     |
| Accardi . . . . .           | 27                    | 60                      | Micillo . . . . .            | 1              | 20                      | Millara . . . . .                         | 113                     | 27                      |
| Adragna . . . . .           | 8                     | 38                      | Modica . . . . .             | 8              | 26                      | Scacciaiazzo . . . . .                    | 77                      | 51                      |
| Alagna . . . . .            | 18                    | 42                      | Nicolosi . . . . .           | 7              | 95                      | Schivano . . . . .                        | 77                      | 35                      |
| Ancona . . . . .            | 34                    | 44                      | Palermo . . . . .            | 32             | 60                      | Sciacca . . . . .                         | 135                     | 21                      |
| Angleri . . . . .           | 30                    | 95                      | Palmeri . . . . .            | 34             | 24                      | <i>Case sparse</i> . . . . .              | —                       | 207                     |
| Arini . . . . .             | 31                    | 102                     | Pantaleo . . . . .           | 7              | 50                      | <b>ISOLE DELLO STAGNONE (a) . . . . .</b> | <b>5</b><br><b>0</b>    | <b>14</b>               |
| Ballerini . . . . .         | 12                    | 37                      | Parisi . . . . .             | 14             | 43                      | Villa Ingham (b) . . . . .                | 3                       | 9                       |
| Camarrì . . . . .           | 8                     | 40                      | Parrinello . . . . .         | 7              | 40                      | <i>Case sparse</i> . . . . .              | —                       | 5                       |
| Carazza . . . . .           | 24                    | 26                      | Passalacqua . . . . .        | 4              | 33                      | <b>MARSALA . . . . .</b>                  | <b>58</b><br><b>0</b>   | <b>35.794</b>           |
| Carrubotta . . . . .        | 6                     | 55                      | Pavia . . . . .              | 10             | 41                      | Brugnone I . . . . .                      | 32                      | 382                     |
| Casano . . . . .            | 18                    | 76                      | Pellegrino I . . . . .       | 4              | 102                     | Marsala * . . . . .                       | 12                      | 30.743                  |
| Chirco . . . . .            | 17                    | 19                      | Pellegrino II . . . . .      | 34             | 28                      | Abate . . . . .                           | 30                      | 70                      |
| Crapanzano . . . . .        | 2                     | 39                      | Piccione . . . . .           | 34             | 30                      | Alagna . . . . .                          | 7                       | 35                      |
| De Vita . . . . .           | 8                     | 65                      | Pizzo . . . . .              | 13             | 222                     | Barrachi . . . . .                        | 40                      | 35                      |
| Fedele . . . . .            | 40                    | 247                     | Pulizzi I . . . . .          | 12             | 22                      | Bocca di Nassa . . . . .                  | 31                      | 21                      |
| Ferro . . . . .             | 7                     | 16                      | Pulizzi III . . . . .        | 32             | 57                      | Brugnone II . . . . .                     | 9                       | 85                      |
| Fiocca . . . . .            | 7                     | 26                      | Putaggio . . . . .           | 16             | 19                      |   |                         |                         |
| Frazzitta . . . . .         | 10                    | 54                      | Rocca Calice . . . . .       | 14             | 28                      |   |                         |                         |
| Genna I . . . . .           | 10                    | 68                      | Russo . . . . .              | 35             | 54                      |   |                         |                         |
| Genna II . . . . .          | 18                    | 60                      | Sammartano . . . . .         | 7              | 24                      |   |                         |                         |
| Giacalone . . . . .         | 10                    | 50                      | San Michele . . . . .        | 14             | 42                      |   |                         |                         |
| Ingiani . . . . .           | 10                    | 33                      | Santi . . . . .              | 6              | 75                      |   |                         |                         |
| Ingoglia . . . . .          | 16                    | 31                      | Sciacca I . . . . .          | 32             | 34                      |   |                         |                         |
| Licari . . . . .            | 12                    | 49                      | Sciacca II . . . . .         | 34             | 48                      |   |                         |                         |
| Li Mandri . . . . .         | 33                    | 110                     | Struppa . . . . .            | 3              | 81                      |   |                         |                         |
| Lombardo . . . . .          | 32                    | 81                      | Sturiano . . . . .           | 38             | 57                      |   |                         |                         |
| Maggio . . . . .            | 7                     | 45                      | Teresa . . . . .             | 16             | 99                      |   |                         |                         |
| Mannone . . . . .           | 5                     | 22                      | Timpone . . . . .            | 8              | 46                      |   |                         |                         |
|                             |                       |                         | Torre del Mercante . . . . . | 10             | 48                      |   |                         |                         |
|                             |                       |                         | Urso . . . . .               | 10             | 27                      |   |                         |                         |
|                             |                       |                         | Vinci . . . . .              | 6              | 51                      |   |                         |                         |
|                             |                       |                         | Zichina . . . . .            | 20             | 96                      |   |                         |                         |
|                             |                       |                         | <i>Case sparse</i> . . . . . | —              | 1.269                   |   |                         |                         |

(a) Frazione speciale: isole San Pantaleo, Santa Maria e minori. — (b) Nucleo speciale: chiesa.



## Segue Tav. 2 — Altitudine e popolazione residente del comune, delle frazioni geografiche e delle località abitate

| FRAZIONI<br>Centri<br>Nuclei       | Alti-<br>tudine<br>m | Popo-<br>lazione<br>residente | FRAZIONI<br>Centri<br>Nuclei             | Alti-<br>tudine<br>m | Popo-<br>lazione<br>residente | FRAZIONI<br>Centri<br>Nuclei                | Alti-<br>tudine<br>m | Popo-<br>lazione<br>residente |
|------------------------------------|----------------------|-------------------------------|--|----------------------|-------------------------------|---|----------------------|-------------------------------|
| Bufa I . . . . .                   | 50                   | 24                            | Milazzo I . . . . .                      | 120                  | 75                            | D'Alberti . . . . .                         | 109                  | 52                            |
| Bufa II . . . . .                  | 46                   | 94                            | Milazzo II . . . . .                     | 35                   | 44                            | Dara . . . . .                              | 60                   | 94                            |
| Canino . . . . .                   | 16                   | 59                            | Morsello . . . . .                       | 74                   | 27                            | Ferracane . . . . .                         | 46                   | 50                            |
| Capodici . . . . .                 | 20                   | 19                            | Muneddu . . . . .                        | 102                  | 27                            | Figuccia . . . . .                          | 41                   | 79                            |
| Cardidu . . . . .                  | 39                   | 28                            | Niuri . . . . .                          | 58                   | 41                            | Fiorino . . . . .                           | 110                  | 36                            |
| Casabianca . . . . .               | 9                    | 108                           | Pasquale . . . . .                       | 60                   | 34                            | Foderà . . . . .                            | 115                  | 27                            |
| Casano . . . . .                   | 31                   | 28                            | Perinello . . . . .                      | 138                  | 123                           | Gandolfo . . . . .                          | 26                   | 38                            |
| Casa Alagna . . . . .              | 36                   | 67                            | Perino . . . . .                         | 141                  | 128                           | Gatti . . . . .                             | 34                   | 41                            |
| Casa Marino . . . . .              | 44                   | 94                            | Pitarro . . . . .                        | 114                  | 19                            | Granatello . . . . .                        | 56                   | 141                           |
| Conte . . . . .                    | 24                   | 32                            | Raimondi . . . . .                       | 40                   | 62                            | Indelicato . . . . .                        | 56                   | 46                            |
| Cotone Salice . . . . .            | 17                   | 41                            | Renda . . . . .                          | 120                  | 51                            | La Rosa . . . . .                           | 123                  | 17                            |
| Cottone . . . . .                  | 15                   | 49                            | Rizzo . . . . .                          | 109                  | 53                            | Lentini . . . . .                           | 40                   | 110                           |
| Craparotta . . . . .               | 40                   | 21                            | Saladino . . . . .                       | 140                  | 30                            | Mandriglie . . . . .                        | 143                  | 50                            |
| De Vita . . . . .                  | 36                   | 45                            | Salerno . . . . .                        | 109                  | 23                            | Manzotto . . . . .                          | 50                   | 17                            |
| Di Bernardo . . . . .              | 25                   | 44                            | Scarpitta . . . . .                      | 74                   | 24                            | Marino I . . . . .                          | 45                   | 38                            |
| Donato . . . . .                   | 15                   | 24                            | Sciacca I . . . . .                      | 60                   | 87                            | Marino II . . . . .                         | 22                   | 27                            |
| Ferrovia . . . . .                 | 49                   | 35                            | Sciacca II . . . . .                     | 59                   | 115                           | Marino III . . . . .                        | 67                   | 31                            |
| Galfano . . . . .                  | 3                    | 25                            | Sorrentino . . . . .                     | 99                   | 59                            | Mezzapelle . . . . .                        | 116                  | 65                            |
| Gennaro . . . . .                  | 2                    | 52                            | Spartazza . . . . .                      | 74                   | 71                            | Milazzo . . . . .                           | 141                  | 12                            |
| Intorcìa . . . . .                 | 85                   | 85                            | Titone . . . . .                         | 109                  | 17                            | Mizzuddi . . . . .                          | 32                   | 83                            |
| Lamia . . . . .                    | 9                    | 38                            | Torre Cardilla . . . . .                 | 74                   | 101                           | Morsello . . . . .                          | 45                   | 175                           |
| Latteria Marsalese . . . . .       | 44                   | 86                            | Tumbarello . . . . .                     | 95                   | 42                            | Narçisi . . . . .                           | 71                   | 37                            |
| Maiotti . . . . .                  | 30                   | 50                            | Vinci . . . . .                          | 40                   | 29                            | Nizza . . . . .                             | 80                   | 70                            |
| Mannone . . . . .                  | 39                   | 26                            | Vurgo . . . . .                          | 115                  | 256                           | Parrinello I . . . . .                      | 132                  | 57                            |
| Marino . . . . .                   | 31                   | 67                            | <i>Case sparse</i> . . . . .             | —                    | 991                           | Parrinello II . . . . .                     | 121                  | 25                            |
| Mario Muto . . . . .               | 18                   | 21                            |  |                      |                               | Piccione . . . . .                          | 40                   | 35                            |
| Mazzoccolo . . . . .               | 33                   | 80                            |  |                      |                               | Pizzo . . . . .                             | 76                   | 33                            |
| Milano . . . . .                   | 6                    | 39                            |  |                      |                               | Puleo . . . . .                             | 40                   | 27                            |
| Mustazzole . . . . .               | 53                   | 28                            |  |                      |                               | Purgatorio . . . . .                        | 109                  | 48                            |
| Nasca . . . . .                    | 26                   | 24                            |  |                      |                               | Quacinaro . . . . .                         | 30                   | 96                            |
| Ottoveggio . . . . .               | 30                   | 55                            | <b>SAN LEONARDO BIRGI . . . . .</b>      | <b>47</b>            | <b>3.168</b>                  | Rattaloro . . . . .                         | 71                   | 53                            |
| Pantaleo . . . . .                 | 20                   | 42                            |  | <b>0</b>             |                               | Sammartano . . . . .                        | 50                   | 29                            |
| Parrinello I . . . . .             | 2                    | 33                            | <b>Birgi Novo</b> . . . . .              | <b>3</b>             | <b>275</b>                    | Savalla . . . . .                           | 117                  | 19                            |
| Parrinello II . . . . .            | 9                    | 33                            | <b>Birgi Vecchi</b> . . . . .            | <b>13</b>            | <b>417</b>                    | Scavi . . . . .                             | 41                   | 68                            |
| Peloro . . . . .                   | 31                   | 25                            | <b>San Leonardo</b> . . . . .            | <b>15</b>            | <b>277</b>                    | Sciacca . . . . .                           | 109                  | 22                            |
| Perrone . . . . .                  | 2                    | 19                            | Abele . . . . .                          | 2                    | 58                            | Sciorigni . . . . .                         | 47                   | 46                            |
| Pizzo . . . . .                    | 11                   | 21                            | Abitabile . . . . .                      | 32                   | 44                            | Spina . . . . .                             | 138                  | 36                            |
| Ponte . . . . .                    | 9                    | 98                            | Adruzzi . . . . .                        | 18                   | 45                            | Torre del Bosco . . . . .                   | 26                   | 73                            |
| Provenzano . . . . .               | 7                    | 18                            | Alagna . . . . .                         | 11                   | 140                           | Torre Garnatello . . . . .                  | 53                   | 31                            |
| Rattalora . . . . .                | 14                   | 55                            | Anastasi . . . . .                       | 30                   | 16                            | Zichichi . . . . .                          | 80                   | 48                            |
| Sammartano . . . . .               | 20                   | 44                            | Bavetta . . . . .                        | 13                   | 32                            | <i>Case sparse</i> . . . . .                | —                    | 841                           |
| Scalia . . . . .                   | 29                   | 68                            | Bonomo . . . . .                         | 7                    | 24                            |   |                      |                               |
| Scavone . . . . .                  | 15                   | 102                           | Bonventre . . . . .                      | 26                   | 42                            |   |                      |                               |
| Sciacca . . . . .                  | 17                   | 53                            | Catenazzi . . . . .                      | 10                   | 77                            | <b>STRASATTI - PETROSINO . . . . .</b>      | <b>72</b>            | <b>11.915</b>                 |
| Sciarrini . . . . .                | 38                   | 31                            | Chimotta . . . . .                       | 6                    | 92                            |   | <b>0</b>             |                               |
| Scoparo . . . . .                  | 40                   | 66                            | Di Dia . . . . .                         | 35                   | 35                            | <b>Petrosino</b> . . . . .                  | <b>16</b>            | <b>1.715</b>                  |
| Scuola . . . . .                   | 10                   | 28                            | Di Giovanni . . . . .                    | 20                   | 16                            | <b>Santo Padre delle Perriere</b> . . . . . | <b>31</b>            | <b>298</b>                    |
| Signuruzzi . . . . .               | 18                   | 32                            | Ingarao . . . . .                        | 20                   | 62                            | <b>Strasatti</b> . . . . .                  | <b>19</b>            | <b>1.576</b>                  |
| Sivicchi . . . . .                 | 20                   | 42                            | Laudicina . . . . .                      | 37                   | 40                            | Agghi . . . . .                             | 13                   | 68                            |
| Spicchio . . . . .                 | 20                   | 34                            | Licari I . . . . .                       | 5                    | 52                            | Alagna . . . . .                            | 39                   | 16                            |
| Stabile . . . . .                  | 7                    | 12                            | Licari II . . . . .                      | 20                   | 40                            | Angileri . . . . .                          | 18                   | 22                            |
| Stella . . . . .                   | 52                   | 20                            | Lombardo . . . . .                       | 22                   | 30                            | Bagiano . . . . .                           | 16                   | 34                            |
| Trapanese . . . . .                | 17                   | 69                            | Malato . . . . .                         | 18                   | 41                            | Baldacchino . . . . .                       | 14                   | 28                            |
| Zerilli . . . . .                  | 17                   | 55                            | Maltese . . . . .                        | 2                    | 29                            | Balle . . . . .                             | 8                    | 22                            |
| <i>Case sparse</i> . . . . .       | —                    | 1.935                         | Mannoni . . . . .                        | 28                   | 35                            | Bilardello . . . . .                        | 8                    | 78                            |
|                                    |                      |                               | Martino . . . . .                        | 21                   | 20                            | Bilelli . . . . .                           | 30                   | 54                            |
| <b>PAOLINI MATAROCCO . . . . .</b> | <b>262</b>           | <b>6.062</b>                  | Messina . . . . .                        | 19                   | 47                            | Biocce . . . . .                            | 9                    | 34                            |
|                                    | <b>31</b>            |                               | Nispolilla . . . . .                     | 7                    | 24                            | Brugnone . . . . .                          | 13                   | 30                            |
| <b>Anselmi</b> . . . . .           | <b>44</b>            | <b>74</b>                     | Nivaloro . . . . .                       | 17                   | 99                            | Bufa . . . . .                              | 18                   | 41                            |
| <b>Chirco</b> . . . . .            | <b>107</b>           | <b>181</b>                    | Patiti . . . . .                         | 24                   | 73                            | Buscemi . . . . .                           | 13                   | 25                            |
| <b>Nuccio</b> . . . . .            | <b>101</b>           | <b>310</b>                    | Piacentini . . . . .                     | 6                    | 23                            | Camarri . . . . .                           | 9                    | 39                            |
| <b>Paolini Matarocco</b> . . . . . | <b>125</b>           | <b>1.233</b>                  | Piccirillo . . . . .                     | 5                    | 25                            | Canino . . . . .                            | 8                    | 106                           |
| Abate . . . . .                    | 94                   | 55                            | Piscitello . . . . .                     | 43                   | 37                            | Cardiddi . . . . .                          | 20                   | 106                           |
| Alagna . . . . .                   | 117                  | 55                            | Rovetta . . . . .                        | 20                   | 30                            | Cartiddara . . . . .                        | 19                   | 48                            |
| Amato I . . . . .                  | 111                  | 53                            | Rubonello . . . . .                      | 6                    | 45                            | Casazze . . . . .                           | 17                   | 18                            |
| Amato II . . . . .                 | 109                  | 46                            | Sansone . . . . .                        | 18                   | 131                           | Chirco . . . . .                            | 17                   | 30                            |
| Angileri I . . . . .               | 143                  | 69                            | Torre di Sances . . . . .                | 7                    | 160                           | Chirrichirri . . . . .                      | 16                   | 42                            |
| Angileri II . . . . .              | 102                  | 19                            | Trappeto . . . . .                       | 20                   | 25                            | Ciaci . . . . .                             | 30                   | 79                            |
| Badda . . . . .                    | 138                  | 47                            | Uccello Pio . . . . .                    | 18                   | 50                            | Ciavola . . . . .                           | 15                   | 60                            |
| Baiata . . . . .                   | 120                  | 27                            | Vanella I . . . . .                      | 25                   | 24                            | Cinani . . . . .                            | 16                   | 29                            |
| Bonomo I . . . . .                 | 111                  | 53                            | Vanella II . . . . .                     | 18                   | 84                            | Citta . . . . .                             | 6                    | 103                           |
| Bonomo II . . . . .                | 114                  | 23                            | Vinci . . . . .                          | 8                    | 21                            | Cornutelli . . . . .                        | 14                   | 57                            |
| Bufa . . . . .                     | 105                  | 109                           | <i>Case sparse</i> . . . . .             | —                    | 331                           | Corvi . . . . .                             | 19                   | 151                           |
| Calannaro . . . . .                | 138                  | 41                            |  |                      |                               | Cozzo . . . . .                             | 12                   | 75                            |
| Casazze . . . . .                  | 110                  | 86                            | <b>SANTI FILIPPO E GIACOMO . . . . .</b> | <b>150</b>           | <b>4.480</b>                  | Crasti . . . . .                            | 13                   | 19                            |
| Crivaro . . . . .                  | 129                  | 172                           |  | <b>16</b>            |                               | Cuore di Gesh . . . . .                     | 11                   | 50                            |
| D'Alberti . . . . .                | 109                  | 37                            | <b>Santi Filippo e Giacomo</b> . . . . . | <b>79</b>            | <b>860</b>                    | Cuzzareddi . . . . .                        | 11                   | 110                           |
| D'Antoni . . . . .                 | 128                  | 46                            | Abrignani . . . . .                      | 33                   | 34                            | Di Girolamo . . . . .                       | 17                   | 24                            |
| Di Girolamo . . . . .              | 104                  | 36                            | Anastasi . . . . .                       | 44                   | 23                            | Donato . . . . .                            | 12                   | 37                            |
| Errante . . . . .                  | 128                  | 48                            | Ariani . . . . .                         | 47                   | 32                            | Ducizza . . . . .                           | 20                   | 67                            |
| Galfano . . . . .                  | 60                   | 112                           | Bongiorno . . . . .                      | 68                   | 28                            | Falco . . . . .                             | 8                    | 41                            |
| Genchi . . . . .                   | 59                   | 22                            | Borso . . . . .                          | 46                   | 32                            | Farina . . . . .                            | 40                   | 20                            |
| Genna . . . . .                    | 136                  | 59                            | Bufalata . . . . .                       | 110                  | 19                            | Ferracane . . . . .                         | 12                   | 68                            |
| Gerardi . . . . .                  | 77                   | 21                            | Calamia . . . . .                        | 45                   | 97                            | Figuccia . . . . .                          | 32                   | 23                            |
| Gesh . . . . .                     | 109                  | 58                            | Cappella . . . . .                       | 109                  | 25                            | Fornara . . . . .                           | 19                   | 67                            |
| Gravano . . . . .                  | 131                  | 43                            | Cascio . . . . .                         | 56                   | 20                            | Funzia . . . . .                            | 13                   | 15                            |
| Grignani . . . . .                 | 148                  | 26                            | Catalano . . . . .                       | 30                   | 61                            | Gabriele . . . . .                          | 18                   | 131                           |
| Licari . . . . .                   | 94                   | 41                            | Catalanotti . . . . .                    | 110                  | 33                            | Gentile . . . . .                           | 18                   | 34                            |
| Madonna delle Grazie . . . . .     | 120                  | 133                           | Chiusa Nova . . . . .                    | 106                  | 20                            | Giubaldo . . . . .                          | 32                   | 22                            |
| Maggio . . . . .                   | 121                  | 89                            | Ciatona . . . . .                        | 32                   | 21                            | Godino . . . . .                            | 12                   | 100                           |
| Martinico . . . . .                | 127                  | 27                            | Corvi . . . . .                          | 44                   | 135                           | Incalcaterra . . . . .                      | 13                   | 61                            |
| Mezzapelle I . . . . .             | 109                  | 45                            | Curriquaglie . . . . .                   | 44                   | 27                            | Indelicato . . . . .                        | 10                   | 37                            |
| Mezzapelle II . . . . .            | 80                   | 37                            |  |                      |                               | Licari . . . . .                            | 23                   | 28                            |

Segue TAV. 2 — *Altitudine e popolazione residente del comune, delle frazioni geografiche e delle località abitate*

| FRAZIONI<br>Centri<br>Nuclei | Alti-<br>tudine<br>m | Popo-<br>lazione<br>residente | FRAZIONI<br>Centri<br>Nuclei | Alti-<br>tudine<br>m | Popo-<br>lazione<br>residente | FRAZIONI<br>Centri<br>Nuclei | Alti-<br>tudine<br>m | Popo-<br>lazione<br>residente |
|------------------------------|----------------------|-------------------------------|------------------------------|----------------------|-------------------------------|------------------------------|----------------------|-------------------------------|
| Manzotti I . . . . .         | 32                   | 25                            | Scupara . . . . .            | 20                   | 176                           | Cotellini . . . . .          | 15                   | 59                            |
| Manzotti II . . . . .        | 13                   | 62                            | Spanò . . . . .              | 10                   | 90                            | Curatolo . . . . .           | 21                   | 31                            |
| Marcellino . . . . .         | 16                   | 85                            | Spantilla . . . . .          | 14                   | 36                            | Fata . . . . .               | 9                    | 47                            |
| Marino . . . . .             | 13                   | 17                            | Stazzone I . . . . .         | 15                   | 66                            | Ferracane . . . . .          | 25                   | 47                            |
| Massalona . . . . .          | 20                   | 37                            | Stazzone II . . . . .        | 15                   | 45                            | Fiardino . . . . .           | 29                   | 98                            |
| Matranca . . . . .           | 2                    | 21                            | Svizzero . . . . .           | 13                   | 63                            | Giacalone . . . . .          | 11                   | 30                            |
| Mattutini . . . . .          | 11                   | 32                            | Timpunara . . . . .          | 15                   | 89                            | Grande . . . . .             | 8                    | 98                            |
| Morsello . . . . .           | 11                   | 73                            | Tirubbi . . . . .            | 9                    | 16                            | Impiccicchè . . . . .        | 10                   | 106                           |
| Nasi . . . . .               | 30                   | 23                            | Torre Marcubbo . . . . .     | 34                   | 134                           | La Grutta . . . . .          | 30                   | 121                           |
| Nespolilli . . . . .         | 9                    | 54                            | Torrigiani . . . . .         | 13                   | 20                            | Licari . . . . .             | 24                   | 30                            |
| Olivastro . . . . .          | 18                   | 60                            | Tresa . . . . .              | 13                   | 38                            | Li Vigni . . . . .           | 10                   | 24                            |
| Olivieri . . . . .           | 19                   | 188                           | Tumbarello I . . . . .       | 25                   | 52                            | Maltese . . . . .            | 16                   | 56                            |
| Palermo . . . . .            | 23                   | 139                           | Tumbarello II . . . . .      | 18                   | 60                            | Marino . . . . .             | 10                   | 23                            |
| Palme . . . . .              | 9                    | 80                            | Tumbarello III . . . . .     | 10                   | 21                            | Mazzarese . . . . .          | 24                   | 88                            |
| Pampalone . . . . .          | 3                    | 24                            | Zichittella . . . . .        | 9                    | 59                            | Mirabella . . . . .          | 12                   | 22                            |
| Pantaleo . . . . .           | 19                   | 52                            | <i>Case sparse</i> . . . . . | —                    | 1.853                         | Molinai . . . . .            | 10                   | 79                            |
| Panzuni . . . . .            | 13                   | 38                            |                              |                      |                               | Molino Rosso . . . . .       | 6                    | 21                            |
| Parrinello . . . . .         | 14                   | 21                            |                              |                      |                               | Panticci . . . . .           | 27                   | 16                            |
| Parrini . . . . .            | 7                    | 182                           |                              |                      |                               | Parrinello . . . . .         | 17                   | 28                            |
| Pastorella . . . . .         | 17                   | 14                            |                              |                      |                               | Patti . . . . .              | 15                   | 33                            |
| Pecorai . . . . .            | 20                   | 46                            |                              |                      |                               | Pellegrino . . . . .         | 17                   | 31                            |
| Peppe Capocaccia . . . . .   | 11                   | 28                            | <b>TERRENOVE</b> . . . . .   | <b>47</b>            | <b>4.775</b>                  | Piccione . . . . .           | 13                   | 60                            |
| Petru Capucaccia . . . . .   | 13                   | 65                            |                              | <b>0</b>             |                               | Pietru Surdo . . . . .       | 16                   | 20                            |
| Pierarsi . . . . .           | 15                   | 79                            | <b>Terrenove</b> . . . . .   | 14                   | 335                           | Pittinara . . . . .          | 4                    | 32                            |
| Pigno . . . . .              | 14                   | 61                            | <b>Tortorelle</b> . . . . .  | 24                   | 300                           | Risina . . . . .             | 10                   | 91                            |
| Pizzo I . . . . .            | 15                   | 91                            | Accardi . . . . .            | 18                   | 32                            | Sammartano . . . . .         | 4                    | 44                            |
| Pizzo II . . . . .           | 17                   | 28                            | Amato . . . . .              | 16                   | 44                            | Sardi . . . . .              | 10                   | 94                            |
| Pizzolato . . . . .          | 2                    | 68                            | Baggiani . . . . .           | 8                    | 62                            | Sciacca . . . . .            | 31                   | 118                           |
| Pulani . . . . .             | 11                   | 22                            | Balistreri . . . . .         | 6                    | 16                            | Soredi . . . . .             | 13                   | 84                            |
| Pulcini . . . . .            | 14                   | 31                            | Ballerino . . . . .          | 30                   | 71                            | Sparla . . . . .             | 7                    | 66                            |
| Pulizzi I . . . . .          | 17                   | 21                            | Berbaro . . . . .            | 4                    | 55                            | Stazzone . . . . .           | 24                   | 52                            |
| Pulizzi II . . . . .         | 10                   | 156                           | Bertolini . . . . .          | 10                   | 37                            | Stella . . . . .             | 10                   | 51                            |
| Ragona . . . . .             | 5                    | 17                            | Bonafede I . . . . .         | 3                    | 28                            | Tamuzza . . . . .            | 30                   | 20                            |
| Rallo . . . . .              | 13                   | 48                            | Bonafede II . . . . .        | 12                   | 45                            | Tiano . . . . .              | 2                    | 28                            |
| Rappareddi . . . . .         | 11                   | 94                            | Buscaino . . . . .           | 25                   | 41                            | Torre . . . . .              | 5                    | 29                            |
| Resina . . . . .             | 16                   | 44                            | Buscarino . . . . .          | 10                   | 73                            | Torre Tunna . . . . .        | 2                    | 24                            |
| Romeo . . . . .              | 14                   | 35                            | Cammarata . . . . .          | 4                    | 16                            | Trapani . . . . .            | 6                    | 24                            |
| Salerno . . . . .            | 21                   | 332                           | Campanella . . . . .         | 28                   | 146                           | Valenti . . . . .            | 15                   | 62                            |
| Sant'Anna I . . . . .        | 37                   | 77                            | Canale . . . . .             | 17                   | 20                            | Villapetrosa . . . . .       | 35                   | 95                            |
| Sant'Anna II . . . . .       | 39                   | 45                            | Cangeddu . . . . .           | 18                   | 34                            | <i>Case sparse</i> . . . . . | —                    | 1.014                         |
| Sardo . . . . .              | 16                   | 25                            | Cardilla . . . . .           | 10                   | 87                            |                              |                      |                               |
| Savalla . . . . .            | 5                    | 24                            | Cartellari . . . . .         | 13                   | 42                            |                              |                      |                               |
| Scala . . . . .              | 12                   | 149                           | Caturco . . . . .            | 13                   | 68                            |                              |                      |                               |
| Scarpitta . . . . .          | 5                    | 22                            | Ciavola . . . . .            | 13                   | 23                            |                              |                      |                               |
| Scavotto . . . . .           | 13                   | 69                            | Citarra . . . . .            | 9                    | 90                            |                              |                      |                               |
| Scirè . . . . .              | 37                   | 133                           |                              |                      |                               | <b>COMUNE</b> . . . . .      | <b>262</b>           | <b>74.911</b>                 |
|                              |                      |                               |                              |                      |                               |                              | <b>0</b>             |                               |

TAV. 3 — *Popolazione residente per sesso, età e stato civile*

| ETÀ<br>(anni)             | MASCHI       |           |        |                     |            |              | FEMMINE      |            |          |                     |            |              | TOTALE       |
|---------------------------|--------------|-----------|--------|---------------------|------------|--------------|--------------|------------|----------|---------------------|------------|--------------|--------------|
|                           | Celibi       | Coniugati | Vedovi | Separati legalmente | Divorziati | Totale       | Nubili       | Coniugate  | Vedove   | Separate legalmente | Divorziate | Totale       |              |
| 1 . . . . .               | 770          | —         | —      | —                   | —          | 770          | 735          | —          | —        | —                   | —          | 735          | 1.505        |
| 2 . . . . .               | 780          | —         | —      | —                   | —          | 780          | 760          | —          | —        | —                   | —          | 760          | 1.540        |
| 3 . . . . .               | 822          | —         | —      | —                   | —          | 822          | 799          | —          | —        | —                   | —          | 799          | 1.621        |
| 4 . . . . .               | 831          | —         | —      | —                   | —          | 831          | 824          | —          | —        | —                   | —          | 824          | 1.655        |
| 5 . . . . .               | 824          | —         | —      | —                   | —          | 824          | 750          | —          | —        | —                   | —          | 750          | 1.574        |
| <b>fino a 5 . . . . .</b> | <b>4.027</b> | —         | —      | —                   | —          | <b>4.027</b> | <b>3.868</b> | —          | —        | —                   | —          | <b>3.868</b> | <b>7.895</b> |
| 6 . . . . .               | 721          | —         | —      | —                   | —          | 721          | 719          | —          | —        | —                   | —          | 719          | 1.440        |
| 7 . . . . .               | 726          | —         | —      | —                   | —          | 726          | 645          | —          | —        | —                   | —          | 645          | 1.371        |
| 8 . . . . .               | 660          | —         | —      | —                   | —          | 660          | 651          | —          | —        | —                   | —          | 651          | 1.311        |
| 9 . . . . .               | 730          | —         | —      | —                   | —          | 730          | 683          | —          | —        | —                   | —          | 683          | 1.413        |
| 10 . . . . .              | 781          | —         | —      | —                   | —          | 781          | 712          | —          | —        | —                   | —          | 712          | 1.493        |
| <b>5-10 . . . . .</b>     | <b>3.618</b> | —         | —      | —                   | —          | <b>3.618</b> | <b>3.410</b> | —          | —        | —                   | —          | <b>3.410</b> | <b>7.028</b> |
| 11 . . . . .              | 678          | —         | —      | —                   | —          | 678          | 678          | —          | —        | —                   | —          | 678          | 1.356        |
| 12 . . . . .              | 811          | —         | —      | —                   | —          | 811          | 767          | —          | —        | —                   | —          | 767          | 1.578        |
| 13 . . . . .              | 754          | —         | —      | —                   | —          | 754          | 754          | —          | —        | —                   | —          | 754          | 1.508        |
| 14 . . . . .              | 720          | —         | —      | —                   | —          | 720          | 662          | —          | —        | —                   | —          | 662          | 1.382        |
| 15 . . . . .              | 683          | 1         | —      | —                   | —          | 684          | 633          | 3          | —        | —                   | —          | 636          | 1.320        |
| <b>10-15 . . . . .</b>    | <b>3.646</b> | <b>1</b>  | —      | —                   | —          | <b>3.647</b> | <b>3.494</b> | <b>3</b>   | —        | —                   | —          | <b>3.497</b> | <b>7.144</b> |
| 16 . . . . .              | 640          | 3         | —      | —                   | —          | 643          | 619          | 3          | —        | —                   | —          | 622          | 1.265        |
| 17 . . . . .              | 686          | 1         | —      | —                   | —          | 687          | 600          | 17         | —        | —                   | —          | 617          | 1.304        |
| 18 . . . . .              | 690          | —         | —      | —                   | —          | 690          | 634          | 29         | —        | —                   | —          | 663          | 1.353        |
| 19 . . . . .              | 633          | 5         | —      | —                   | —          | 638          | 603          | 46         | 1        | —                   | —          | 650          | 1.288        |
| 20 . . . . .              | 552          | 5         | —      | —                   | —          | 557          | 464          | 91         | —        | —                   | —          | 555          | 1.112        |
| <b>15-20 . . . . .</b>    | <b>3.201</b> | <b>14</b> | —      | —                   | —          | <b>3.215</b> | <b>2.920</b> | <b>186</b> | <b>1</b> | —                   | —          | <b>3.107</b> | <b>6.322</b> |

Segue TAV. 3 — Popolazione residente per sesso, età e stato civile

| ETÀ<br>(anni)              | MASCHI        |               |            |                     |            |               | FEMMINE       |               |              |                     |            |               | TOTALE        |
|----------------------------|---------------|---------------|------------|---------------------|------------|---------------|---------------|---------------|--------------|---------------------|------------|---------------|---------------|
|                            | Celibi        | Coniugati     | Vedovi     | Separati legalmente | Divorziati | Totale        | Nubili        | Coniugate     | Vedove       | Separate legalmente | Divorziate | Totale        |               |
| 21 . . . . .               | 568           | 23            | —          | —                   | —          | 591           | 434           | 140           | —            | —                   | —          | 574           | 1.165         |
| 22 . . . . .               | 691           | 42            | —          | —                   | —          | 733           | 484           | 256           | 3            | —                   | —          | 743           | 1.476         |
| 23 . . . . .               | 530           | 61            | —          | —                   | —          | 591           | 347           | 268           | 4            | —                   | —          | 619           | 1.210         |
| 24 . . . . .               | 497           | 76            | —          | —                   | —          | 573           | 282           | 315           | —            | —                   | —          | 597           | 1.170         |
| 25 . . . . .               | 463           | 136           | —          | —                   | —          | 599           | 249           | 369           | —            | —                   | —          | 618           | 1.217         |
| <b>20-25 . . . . .</b>     | <b>2.749</b>  | <b>338</b>    | <b>—</b>   | <b>—</b>            | <b>—</b>   | <b>3.087</b>  | <b>1.796</b>  | <b>1.348</b>  | <b>7</b>     | <b>—</b>            | <b>—</b>   | <b>3.151</b>  | <b>6.238</b>  |
| 26 . . . . .               | 422           | 184           | —          | —                   | —          | 606           | 196           | 439           | 3            | 1                   | —          | 639           | 1.245         |
| 27 . . . . .               | 376           | 288           | 1          | —                   | —          | 660           | 154           | 415           | 9            | —                   | —          | 578           | 1.238         |
| 28 . . . . .               | 276           | 298           | 2          | 1                   | —          | 577           | 157           | 450           | 3            | 1                   | —          | 611           | 1.188         |
| 29 . . . . .               | 206           | 371           | 1          | —                   | —          | 578           | 123           | 454           | 2            | 1                   | —          | 580           | 1.158         |
| 30 . . . . .               | 174           | 407           | —          | 2                   | —          | 583           | 107           | 486           | 10           | —                   | —          | 603           | 1.186         |
| <b>25-30 . . . . .</b>     | <b>1.454</b>  | <b>1.543</b>  | <b>4</b>   | <b>3</b>            | <b>—</b>   | <b>3.004</b>  | <b>737</b>    | <b>2.244</b>  | <b>27</b>    | <b>3</b>            | <b>—</b>   | <b>3.011</b>  | <b>6.015</b>  |
| 31 . . . . .               | 141           | 349           | —          | —                   | —          | 490           | 73            | 436           | 13           | 2                   | —          | 524           | 1.014         |
| 32 . . . . .               | 110           | 473           | 2          | —                   | —          | 585           | 80            | 490           | 16           | —                   | —          | 586           | 1.171         |
| 33 . . . . .               | 76            | 290           | 1          | —                   | —          | 367           | 44            | 316           | 5            | —                   | —          | 365           | 732           |
| 34 . . . . .               | 40            | 260           | 1          | —                   | —          | 301           | 40            | 262           | 8            | —                   | —          | 310           | 611           |
| 35 . . . . .               | 47            | 288           | 1          | —                   | —          | 336           | 42            | 353           | 9            | —                   | —          | 404           | 740           |
| <b>30-35 . . . . .</b>     | <b>414</b>    | <b>1.660</b>  | <b>5</b>   | <b>—</b>            | <b>—</b>   | <b>2.079</b>  | <b>279</b>    | <b>1.857</b>  | <b>51</b>    | <b>2</b>            | <b>—</b>   | <b>2.189</b>  | <b>4.268</b>  |
| 36 . . . . .               | 46            | 436           | 3          | —                   | —          | 485           | 53            | 430           | 17           | 1                   | —          | 501           | 986           |
| 37 . . . . .               | 45            | 481           | 4          | —                   | —          | 530           | 42            | 470           | 22           | 1                   | —          | 535           | 1.065         |
| 38 . . . . .               | 43            | 490           | 2          | —                   | —          | 535           | 46            | 422           | 15           | 2                   | —          | 485           | 1.020         |
| 39 . . . . .               | 29            | 541           | 1          | 1                   | —          | 572           | 47            | 518           | 19           | 1                   | —          | 585           | 1.157         |
| 40 . . . . .               | 27            | 480           | 3          | 1                   | —          | 511           | 38            | 439           | 22           | —                   | —          | 499           | 1.010         |
| <b>35-40 . . . . .</b>     | <b>190</b>    | <b>2.428</b>  | <b>13</b>  | <b>2</b>            | <b>—</b>   | <b>2.633</b>  | <b>226</b>    | <b>2.279</b>  | <b>95</b>    | <b>5</b>            | <b>—</b>   | <b>2.605</b>  | <b>5.238</b>  |
| 41 . . . . .               | 36            | 445           | 2          | 2                   | —          | 485           | 32            | 392           | 15           | —                   | —          | 439           | 924           |
| 42 . . . . .               | 22            | 483           | 2          | —                   | —          | 507           | 47            | 388           | 22           | 2                   | —          | 459           | 966           |
| 43 . . . . .               | 22            | 395           | 2          | 1                   | —          | 420           | 24            | 396           | 22           | 2                   | —          | 444           | 864           |
| 44 . . . . .               | 13            | 453           | 5          | —                   | —          | 471           | 35            | 426           | 35           | —                   | —          | 496           | 967           |
| 45 . . . . .               | 19            | 407           | 5          | —                   | —          | 431           | 29            | 355           | 34           | —                   | —          | 418           | 849           |
| <b>40-45 . . . . .</b>     | <b>112</b>    | <b>2.183</b>  | <b>16</b>  | <b>3</b>            | <b>—</b>   | <b>2.314</b>  | <b>167</b>    | <b>1.957</b>  | <b>128</b>   | <b>4</b>            | <b>—</b>   | <b>2.256</b>  | <b>4.570</b>  |
| 46 . . . . .               | 17            | 412           | 2          | 1                   | —          | 432           | 32            | 368           | 37           | —                   | —          | 437           | 869           |
| 47 . . . . .               | 16            | 439           | 3          | —                   | —          | 453           | 39            | 371           | 28           | —                   | —          | 438           | 896           |
| 48 . . . . .               | 14            | 383           | 9          | 2                   | —          | 408           | 33            | 334           | 33           | —                   | —          | 400           | 808           |
| 49 . . . . .               | 14            | 407           | 5          | —                   | 1          | 427           | 30            | 334           | 40           | 1                   | —          | 405           | 832           |
| 50 . . . . .               | 18            | 395           | 5          | 3                   | —          | 421           | 25            | 332           | 46           | —                   | —          | 403           | 824           |
| <b>45-50 . . . . .</b>     | <b>79</b>     | <b>2.036</b>  | <b>24</b>  | <b>6</b>            | <b>1</b>   | <b>2.146</b>  | <b>159</b>    | <b>1.739</b>  | <b>134</b>   | <b>1</b>            | <b>—</b>   | <b>2.083</b>  | <b>4.229</b>  |
| 51 . . . . .               | 14            | 357           | 5          | —                   | —          | 376           | 19            | 320           | 38           | 1                   | —          | 378           | 754           |
| 52 . . . . .               | 5             | 335           | 2          | —                   | —          | 342           | 30            | 323           | 41           | —                   | —          | 394           | 736           |
| 53 . . . . .               | 9             | 341           | 8          | —                   | —          | 358           | 26            | 288           | 35           | 2                   | —          | 351           | 709           |
| 54 . . . . .               | 8             | 328           | 9          | —                   | —          | 345           | 30            | 317           | 58           | 1                   | —          | 406           | 751           |
| 55 . . . . .               | 6             | 315           | 7          | —                   | —          | 328           | 29            | 299           | 53           | 1                   | —          | 382           | 710           |
| <b>50-55 . . . . .</b>     | <b>42</b>     | <b>1.676</b>  | <b>31</b>  | <b>—</b>            | <b>—</b>   | <b>1.749</b>  | <b>134</b>    | <b>1.547</b>  | <b>225</b>   | <b>5</b>            | <b>—</b>   | <b>1.911</b>  | <b>3.660</b>  |
| 56 . . . . .               | 15            | 305           | 1          | —                   | —          | 321           | 27            | 298           | 65           | —                   | —          | 390           | 711           |
| 57 . . . . .               | 5             | 247           | 6          | —                   | —          | 258           | 36            | 291           | 68           | —                   | —          | 395           | 653           |
| 58 . . . . .               | 9             | 234           | 6          | 1                   | —          | 250           | 32            | 224           | 57           | 1                   | —          | 314           | 564           |
| 59 . . . . .               | 7             | 266           | 7          | —                   | —          | 280           | 26            | 268           | 66           | —                   | —          | 360           | 640           |
| 60 . . . . .               | 3             | 288           | 9          | —                   | —          | 300           | 23            | 217           | 68           | —                   | —          | 308           | 608           |
| <b>55-60 . . . . .</b>     | <b>39</b>     | <b>1.340</b>  | <b>29</b>  | <b>1</b>            | <b>—</b>   | <b>1.409</b>  | <b>144</b>    | <b>1.298</b>  | <b>324</b>   | <b>1</b>            | <b>—</b>   | <b>1.767</b>  | <b>3.176</b>  |
| 61 . . . . .               | 7             | 277           | 13         | —                   | —          | 297           | 22            | 265           | 78           | —                   | —          | 371           | 668           |
| 62 . . . . .               | 8             | 224           | 15         | 2                   | —          | 249           | 30            | 216           | 90           | 2                   | —          | 338           | 587           |
| 63 . . . . .               | 8             | 227           | 14         | —                   | —          | 249           | 26            | 217           | 84           | —                   | —          | 327           | 576           |
| 64 . . . . .               | 5             | 234           | 11         | 1                   | —          | 251           | 23            | 195           | 93           | —                   | —          | 311           | 562           |
| 65 . . . . .               | 5             | 188           | 10         | —                   | —          | 203           | 16            | 179           | 89           | 1                   | —          | 285           | 488           |
| <b>60-65 . . . . .</b>     | <b>33</b>     | <b>1.150</b>  | <b>63</b>  | <b>3</b>            | <b>—</b>   | <b>1.249</b>  | <b>123</b>    | <b>1.072</b>  | <b>434</b>   | <b>3</b>            | <b>—</b>   | <b>1.632</b>  | <b>2.881</b>  |
| 66 . . . . .               | 6             | 237           | 12         | —                   | —          | 255           | 19            | 185           | 107          | —                   | —          | 291           | 546           |
| 67 . . . . .               | 8             | 224           | 19         | 2                   | —          | 253           | 9             | 168           | 106          | 1                   | —          | 284           | 537           |
| 68 . . . . .               | 7             | 188           | 16         | —                   | —          | 211           | 22            | 122           | 114          | —                   | —          | 253           | 469           |
| 69 . . . . .               | 6             | 198           | 20         | 1                   | —          | 225           | 18            | 133           | 115          | —                   | —          | 266           | 491           |
| 70 . . . . .               | 7             | 185           | 15         | —                   | —          | 207           | 15            | 117           | 99           | —                   | —          | 231           | 438           |
| <b>65-70 . . . . .</b>     | <b>34</b>     | <b>1.032</b>  | <b>82</b>  | <b>3</b>            | <b>—</b>   | <b>1.151</b>  | <b>83</b>     | <b>705</b>    | <b>541</b>   | <b>1</b>            | <b>—</b>   | <b>1.330</b>  | <b>2.481</b>  |
| 71 . . . . .               | 6             | 194           | 18         | 1                   | —          | 219           | 17            | 99            | 94           | —                   | —          | 210           | 429           |
| 72 . . . . .               | 4             | 173           | 18         | 3                   | —          | 198           | 13            | 77            | 99           | —                   | —          | 189           | 387           |
| 73 . . . . .               | 1             | 140           | 20         | —                   | —          | 161           | 10            | 74            | 99           | —                   | —          | 183           | 344           |
| 74 . . . . .               | 8             | 128           | 17         | —                   | —          | 153           | 10            | 77            | 102          | —                   | —          | 189           | 342           |
| 75 . . . . .               | 3             | 124           | 19         | —                   | —          | 146           | 14            | 52            | 99           | —                   | —          | 165           | 311           |
| <b>70-75 . . . . .</b>     | <b>22</b>     | <b>759</b>    | <b>92</b>  | <b>4</b>            | <b>—</b>   | <b>877</b>    | <b>64</b>     | <b>379</b>    | <b>493</b>   | <b>—</b>            | <b>—</b>   | <b>936</b>    | <b>1.813</b>  |
| 76 . . . . .               | 2             | 123           | 28         | —                   | —          | 153           | 13            | 52            | 98           | —                   | —          | 163           | 316           |
| 77 . . . . .               | 3             | 95            | 24         | —                   | —          | 122           | 6             | 48            | 87           | —                   | —          | 141           | 263           |
| 78 . . . . .               | 5             | 86            | 21         | —                   | —          | 112           | 1             | 36            | 65           | —                   | —          | 102           | 214           |
| 79 . . . . .               | 1             | 82            | 23         | 2                   | —          | 108           | 12            | 29            | 66           | —                   | —          | 108           | 216           |
| 80 . . . . .               | 4             | 64            | 19         | —                   | —          | 87            | 8             | 21            | 65           | —                   | —          | 94            | 181           |
| <b>75-80 . . . . .</b>     | <b>15</b>     | <b>450</b>    | <b>115</b> | <b>2</b>            | <b>—</b>   | <b>582</b>    | <b>41</b>     | <b>186</b>    | <b>381</b>   | <b>—</b>            | <b>—</b>   | <b>608</b>    | <b>1.190</b>  |
| <b>80-85 . . . . .</b>     | <b>6</b>      | <b>145</b>    | <b>73</b>  | <b>—</b>            | <b>—</b>   | <b>224</b>    | <b>20</b>     | <b>39</b>     | <b>213</b>   | <b>—</b>            | <b>—</b>   | <b>272</b>    | <b>496</b>    |
| <b>85-90 . . . . .</b>     | <b>2</b>      | <b>52</b>     | <b>38</b>  | <b>—</b>            | <b>—</b>   | <b>92</b>     | <b>9</b>      | <b>8</b>      | <b>103</b>   | <b>1</b>            | <b>—</b>   | <b>121</b>    | <b>213</b>    |
| <b>90-95 . . . . .</b>     | <b>—</b>      | <b>7</b>      | <b>6</b>   | <b>—</b>            | <b>—</b>   | <b>13</b>     | <b>1</b>      | <b>2</b>      | <b>31</b>    | <b>—</b>            | <b>—</b>   | <b>34</b>     | <b>47</b>     |
| <b>95-100 . . . . .</b>    | <b>—</b>      | <b>—</b>      | <b>—</b>   | <b>—</b>            | <b>—</b>   | <b>—</b>      | <b>3</b>      | <b>—</b>      | <b>4</b>     | <b>—</b>            | <b>—</b>   | <b>7</b>      | <b>7</b>      |
| <b>oltre 100 . . . . .</b> | <b>—</b>      | <b>—</b>      | <b>—</b>   | <b>—</b>            | <b>—</b>   | <b>—</b>      | <b>—</b>      | <b>—</b>      | <b>—</b>     | <b>—</b>            | <b>—</b>   | <b>—</b>      | <b>—</b>      |
| <b>TOTALE . . . . .</b>    | <b>19.683</b> | <b>16.814</b> | <b>591</b> | <b>27</b>           | <b>1</b>   | <b>37.116</b> | <b>17.678</b> | <b>16.849</b> | <b>3.242</b> | <b>26</b>           | <b>—</b>   | <b>37.795</b> | <b>74.911</b> |

TAV. 4 — Popolazione residente per sesso, classe di età e circoscrizione comunale

| CIRCOSCRIZIONI COMUNALI              | E T À (anni compiuti) |              |              |              |              |              |               |              |              |              |              | TOTALE       |               |
|--------------------------------------|-----------------------|--------------|--------------|--------------|--------------|--------------|---------------|--------------|--------------|--------------|--------------|--------------|---------------|
|                                      | fino a 6              | 6-10         | 10-14        | 14-18        | 18-21        | 21-25        | 25-35         | 35-45        | 45-55        | 55-60        | 60-65        |              | oltre 65      |
| <b>M A S C H I</b>                   |                       |              |              |              |              |              |               |              |              |              |              |              |               |
| Centro Urbano. . . . .               | 1.990                 | 1.237        | 1.104        | 1.056        | 748          | 953          | 2.168         | 1.947        | 1.543        | 544          | 490          | 1.091        | 14.871        |
| Petrosino . . . . .                  | 287                   | 165          | 207          | 181          | 100          | 159          | 298           | 336          | 253          | 86           | 86           | 183          | 2.341         |
| San Leonardo . . . . .               | 179                   | 102          | 163          | 126          | 80           | 123          | 206           | 242          | 192          | 54           | 68           | 145          | 1.680         |
| Santo Padre delle Perriere . . . . . | 182                   | 98           | 117          | 121          | 72           | 109          | 211           | 167          | 147          | 60           | 59           | 117          | 1.460         |
| Ciavolo . . . . .                    | 125                   | 84           | 77           | 68           | 54           | 71           | 135           | 129          | 120          | 39           | 36           | 79           | 1.017         |
| Paolini . . . . .                    | 323                   | 182          | 205          | 201          | 112          | 179          | 350           | 373          | 283          | 94           | 98           | 242          | 2.642         |
| Bambina . . . . .                    | 316                   | 202          | 185          | 194          | 109          | 164          | 328           | 306          | 289          | 94           | 85           | 199          | 2.471         |
| Strasatti. . . . .                   | 289                   | 189          | 180          | 148          | 124          | 174          | 291           | 300          | 240          | 100          | 61           | 152          | 2.248         |
| Santi Filippo e Giacomo . . . . .    | 282                   | 183          | 180          | 182          | 128          | 170          | 310           | 332          | 232          | 100          | 75           | 223          | 2.397         |
| Tabaccaro . . . . .                  | 183                   | 102          | 140          | 113          | 61           | 95           | 203           | 194          | 140          | 60           | 52           | 138          | 1.481         |
| Spagnuola . . . . .                  | 117                   | 66           | 74           | 77           | 45           | 66           | 116           | 121          | 109          | 44           | 30           | 95           | 960           |
| Dammusello - Casabianca . . . . .    | 475                   | 287          | 331          | 237          | 153          | 233          | 467           | 500          | 347          | 134          | 109          | 275          | 3.548         |
| <b>COMUNE . . . . .</b>              | <b>4.748</b>          | <b>2.897</b> | <b>2.963</b> | <b>2.704</b> | <b>1.786</b> | <b>2.496</b> | <b>5.083</b>  | <b>4.947</b> | <b>3.895</b> | <b>1.409</b> | <b>1.249</b> | <b>2.939</b> | <b>37.116</b> |
| <b>F E M M I N E</b>                 |                       |              |              |              |              |              |               |              |              |              |              |              |               |
| Centro Urbano. . . . .               | 1.949                 | 1.098        | 1.165        | 1.007        | 772          | 1.074        | 2.273         | 1.969        | 1.667        | 761          | 701          | 1.436        | 15.872        |
| Petrosino . . . . .                  | 258                   | 174          | 174          | 166          | 110          | 163          | 308           | 303          | 240          | 129          | 111          | 180          | 2.316         |
| San Leonardo . . . . .               | 172                   | 111          | 120          | 97           | 71           | 118          | 215           | 231          | 190          | 77           | 80           | 163          | 1.645         |
| Santo Padre delle Perriere . . . . . | 145                   | 108          | 118          | 107          | 78           | 110          | 171           | 177          | 176          | 49           | 61           | 121          | 1.421         |
| Ciavolo . . . . .                    | 121                   | 74           | 66           | 69           | 44           | 64           | 128           | 135          | 105          | 51           | 45           | 73           | 975           |
| Paolini . . . . .                    | 326                   | 178          | 208          | 204          | 116          | 205          | 361           | 351          | 265          | 124          | 101          | 244          | 2.683         |
| Bambina . . . . .                    | 273                   | 152          | 184          | 195          | 131          | 163          | 302           | 313          | 270          | 122          | 79           | 216          | 2.400         |
| Strasatti. . . . .                   | 286                   | 136          | 154          | 156          | 98           | 144          | 307           | 288          | 224          | 98           | 88           | 162          | 2.141         |
| Santi Filippo e Giacomo . . . . .    | 310                   | 186          | 185          | 163          | 91           | 147          | 328           | 306          | 232          | 119          | 101          | 201          | 2.369         |
| Tabaccaro . . . . .                  | 173                   | 121          | 110          | 92           | 69           | 84           | 216           | 182          | 168          | 52           | 73           | 128          | 1.468         |
| Spagnuola . . . . .                  | 106                   | 67           | 82           | 56           | 31           | 58           | 124           | 130          | 106          | 47           | 44           | 98           | 949           |
| Dammusello - Casabianca . . . . .    | 468                   | 286          | 295          | 226          | 168          | 247          | 467           | 476          | 351          | 138          | 148          | 286          | 3.556         |
| <b>COMUNE . . . . .</b>              | <b>4.587</b>          | <b>2.691</b> | <b>2.861</b> | <b>2.538</b> | <b>1.779</b> | <b>2.577</b> | <b>5.200</b>  | <b>4.861</b> | <b>3.994</b> | <b>1.767</b> | <b>1.632</b> | <b>3.308</b> | <b>37.795</b> |
| <b>M A S C H I E F E M M I N E</b>   |                       |              |              |              |              |              |               |              |              |              |              |              |               |
| Centro Urbano. . . . .               | 3.939                 | 2.335        | 2.269        | 2.063        | 1.520        | 2.027        | 4.441         | 3.916        | 3.210        | 1.305        | 1.191        | 2.527        | 30.743        |
| Petrosino . . . . .                  | 545                   | 339          | 381          | 347          | 210          | 322          | 606           | 639          | 493          | 215          | 197          | 363          | 4.657         |
| San Leonardo . . . . .               | 351                   | 213          | 283          | 223          | 151          | 241          | 421           | 473          | 382          | 131          | 148          | 308          | 3.325         |
| Santo Padre delle Perriere . . . . . | 327                   | 206          | 235          | 228          | 150          | 219          | 382           | 344          | 323          | 109          | 120          | 238          | 2.881         |
| Ciavolo . . . . .                    | 246                   | 158          | 143          | 137          | 98           | 135          | 263           | 264          | 225          | 90           | 81           | 152          | 1.992         |
| Paolini . . . . .                    | 649                   | 360          | 413          | 405          | 228          | 384          | 711           | 724          | 548          | 218          | 199          | 486          | 5.325         |
| Bambina . . . . .                    | 589                   | 354          | 369          | 389          | 240          | 327          | 630           | 619          | 559          | 216          | 164          | 415          | 4.871         |
| Strasatti. . . . .                   | 575                   | 325          | 334          | 304          | 222          | 318          | 598           | 588          | 464          | 198          | 149          | 314          | 4.389         |
| Santi Filippo e Giacomo . . . . .    | 592                   | 369          | 365          | 345          | 219          | 317          | 638           | 638          | 464          | 219          | 176          | 424          | 4.766         |
| Tabaccaro . . . . .                  | 356                   | 223          | 250          | 205          | 130          | 179          | 419           | 376          | 308          | 112          | 125          | 266          | 2.949         |
| Spagnuola . . . . .                  | 223                   | 133          | 156          | 133          | 76           | 124          | 240           | 251          | 215          | 91           | 74           | 193          | 1.909         |
| Dammusello - Casabianca . . . . .    | 943                   | 573          | 626          | 463          | 321          | 480          | 934           | 976          | 698          | 272          | 257          | 561          | 7.104         |
| <b>COMUNE . . . . .</b>              | <b>9.335</b>          | <b>5.588</b> | <b>5.824</b> | <b>5.242</b> | <b>3.565</b> | <b>5.073</b> | <b>10.283</b> | <b>9.808</b> | <b>7.889</b> | <b>3.176</b> | <b>2.881</b> | <b>6.247</b> | <b>74.911</b> |



Segue Tav. 5 — Popolazione residente attiva, per sesso, professione, posizione nella professione e rami di attività economica

| N. classificazione | PROFESSIONI<br>—<br>POSIZIONI NELLA PROFESSIONE  | AGRICOLTURA, CACCIA E PESCA |               | INDUSTRIE  |            | PUBBLICA AMMINISTRAZIONE |          | ALTRI RAMI |           | TOTALE        |               |
|--------------------|--|-----------------------------|---------------|------------|------------|--------------------------|----------|------------|-----------|---------------|---------------|
|                    |  | MF                          | M             | MF         | M          | MF                       | M        | MF         | M         | MF            | M             |
| <b>3</b>           | <b>ARTI E MESTIERI PARTICOLARI DELLE LAVORAZIONI AGRICOLE E FORESTALI, DELL'ALLEVAMENTO DEL BESTIAME E DELLA PESCA</b>             |                             |               |            |            |                          |          |            |           |               |               |
| <b>3.10</b>        | <b>Coltivatori agricoli generici . . . . .</b>   | <b>11.553</b>               | <b>11.522</b> | —          | —          | —                        | —        | —          | —         | <b>11.553</b> | <b>11.522</b> |
|                    | Lavoratori in proprio e coadiuvanti . . . . .  | 5.455                       | 5.444         | —          | —          | —                        | —        | —          | —         | 5.455         | 5.444         |
|                    | Lavoratori dipendenti . . . . .  | 6.098                       | 6.078         | —          | —          | —                        | —        | —          | —         | 6.098         | 6.078         |
| <b>3.21</b>        | <b>Ortolani, giardinieri, floricoltori, vivaisti e simili</b>  | <b>76</b>                   | <b>76</b>     | —          | —          | —                        | —        | —          | —         | <b>76</b>     | <b>76</b>     |
|                    | Lavoratori in proprio e coadiuvanti . . . . .  | 36                          | 36            | —          | —          | —                        | —        | —          | —         | 36            | 36            |
|                    | Lavoratori dipendenti . . . . .  | 40                          | 40            | —          | —          | —                        | —        | —          | —         | 40            | 40            |
| <b>3.22</b>        | <b>Vignaioli . . . . .</b>   | <b>20</b>                   | <b>20</b>     | —          | —          | —                        | —        | —          | —         | <b>20</b>     | <b>20</b>     |
|                    | Lavoratori in proprio e coadiuvanti . . . . .  | 11                          | 11            | —          | —          | —                        | —        | —          | —         | 11            | 11            |
|                    | Lavoratori dipendenti . . . . .  | 9                           | 9             | —          | —          | —                        | —        | —          | —         | 9             | 9             |
| <b>3.23</b>        | <b>Agrumicoltori, olivicoltori, frutticoltori . . . . .</b>  | <b>6</b>                    | <b>6</b>      | —          | —          | —                        | —        | —          | —         | <b>6</b>      | <b>6</b>      |
|                    | Lavoratori in proprio e coadiuvanti . . . . .  | 5                           | 5             | —          | —          | —                        | —        | —          | —         | 5             | 5             |
|                    | Lavoratori dipendenti . . . . .  | 1                           | 1             | —          | —          | —                        | —        | —          | —         | 1             | 1             |
| <b>3.24</b>        | <b>Altri coltivatori specializzati . . . . .</b>   | —                           | —             | —          | —          | <b>4</b>                 | <b>4</b> | <b>2</b>   | <b>2</b>  | <b>6</b>      | <b>6</b>      |
|                    | Lavoratori dipendenti . . . . .  | —                           | —             | —          | —          | 4                        | 4        | 2          | 2         | 6             | 6             |
| <b>3.30</b>        | <b>Operatori agricoli vari specializzati . . . . .</b>   | <b>32</b>                   | <b>31</b>     | —          | —          | —                        | —        | —          | —         | <b>32</b>     | <b>31</b>     |
|                    | Lavoratori in proprio e coadiuvanti . . . . .  | 8                           | 8             | —          | —          | —                        | —        | —          | —         | 8             | 8             |
|                    | Lavoratori dipendenti . . . . .  | 24                          | 23            | —          | —          | —                        | —        | —          | —         | 24            | 23            |
| <b>3.40</b>        | <b>Selvicoltori, boscaioli, carbonai . . . . .</b>   | <b>3</b>                    | <b>3</b>      | —          | —          | —                        | —        | —          | —         | <b>3</b>      | <b>3</b>      |
|                    | Lavoratori dipendenti . . . . .  | 3                           | 3             | —          | —          | —                        | —        | —          | —         | 3             | 3             |
| <b>3.50</b>        | <b>Allevatori, pastori, guardiani di animali . . . . .</b>   | <b>389</b>                  | <b>389</b>    | —          | —          | —                        | —        | <b>1</b>   | <b>1</b>  | <b>390</b>    | <b>390</b>    |
|                    | Lavoratori in proprio e coadiuvanti . . . . .  | 296                         | 296           | —          | —          | —                        | —        | —          | —         | 296           | 296           |
|                    | Lavoratori dipendenti . . . . .  | 93                          | 93            | —          | —          | —                        | —        | 1          | 1         | 94            | 94            |
| <b>3.60</b>        | <b>Pescatori, piscicoltori, cacciatori . . . . .</b>   | <b>471</b>                  | <b>471</b>    | —          | —          | —                        | —        | —          | —         | <b>471</b>    | <b>471</b>    |
|                    | Lavoratori in proprio e coadiuvanti . . . . .  | 117                         | 117           | —          | —          | —                        | —        | —          | —         | 117           | 117           |
|                    | Lavoratori dipendenti . . . . .  | 354                         | 354           | —          | —          | —                        | —        | —          | —         | 354           | 354           |
| <b>4</b>           | <b>ARTI E MESTIERI PARTICOLARI DELLA LAVORAZIONE E FABBRICAZIONE DI MATERIALI E PRODOTTI INDUSTRIALI E ARTIGIANI</b>               |                             |               |            |            |                          |          |            |           |               |               |
| <b>4.11</b>        | <b>Mugnai, panettieri, pastai, pasticciieri, gelatieri e simili . . . . .</b>  | —                           | —             | <b>248</b> | <b>246</b> | —                        | —        | <b>37</b>  | <b>36</b> | <b>285</b>    | <b>282</b>    |
|                    | Lavoratori in proprio e coadiuvanti . . . . .  | —                           | —             | 52         | 50         | —                        | —        | —          | —         | 52            | 50            |
|                    | Lavoratori dipendenti . . . . .  | —                           | —             | 196        | 196        | —                        | —        | 37         | 36        | 233           | 232           |
| <b>4.12</b>        | <b>Macellatori . . . . .</b>   | —                           | —             | —          | —          | —                        | —        | —          | —         | —             | —             |
| <b>4.13</b>        | <b>Salatori e affumicatori di carne e di pesce, insaccatori, confezionatori di conserve alimentari . . . . .</b>                   | —                           | —             | <b>7</b>   | <b>1</b>   | —                        | —        | —          | —         | <b>7</b>      | <b>1</b>      |
|                    | Lavoratori dipendenti . . . . .  | —                           | —             | 7          | 1          | —                        | —        | —          | —         | 7             | 1             |
| <b>4.14</b>        | <b>Casari . . . . .</b>  | —                           | —             | —          | —          | —                        | —        | —          | —         | —             | —             |
| <b>4.15</b>        | <b>Frantoiani, vinificatori, birrai, maltatori, gassosai</b>   | —                           | —             | <b>576</b> | <b>561</b> | —                        | —        | —          | —         | <b>576</b>    | <b>561</b>    |
|                    | Lavoratori in proprio e coadiuvanti . . . . .  | —                           | —             | 4          | 4          | —                        | —        | —          | —         | 4             | 4             |
|                    | Lavoratori dipendenti . . . . .  | —                           | —             | 572        | 557        | —                        | —        | —          | —         | 572           | 557           |
| <b>4.16</b>        | <b>Condizionatori e confezionatori del tabacco . . . . .</b>   | —                           | —             | —          | —          | —                        | —        | —          | —         | —             | —             |
| <b>4.21</b>        | <b>Filatori, tessitori, cardatori, merlettai, cordai e simili . . . . .</b>  | —                           | —             | <b>4</b>   | <b>3</b>   | —                        | —        | —          | —         | <b>4</b>      | <b>3</b>      |
|                    | Lavoratori in proprio e coadiuvanti . . . . .  | —                           | —             | 2          | 1          | —                        | —        | —          | —         | 2             | 1             |
|                    | Lavoratori dipendenti . . . . .  | —                           | —             | 2          | 2          | —                        | —        | —          | —         | 2             | 2             |
| <b>4.22</b>        | <b>Lavoratori e sgrassatori di lana, tintori e finitori di filati e tessuti, impermeabilizzatori di tessuti e simili . . . . .</b> | —                           | —             | —          | —          | —                        | —        | —          | —         | —             | —             |
| <b>4.31</b>        | <b>Sarti, pellicciai, cappellai, camiciai, magliai, borsettieri, tappezzeri e simili . . . . .</b>                                 | —                           | —             | <b>195</b> | <b>166</b> | <b>1</b>                 | —        | —          | —         | <b>196</b>    | <b>166</b>    |
|                    | Lavoratori in proprio e coadiuvanti . . . . .  | —                           | —             | 92         | 84         | —                        | —        | —          | —         | 92            | 84            |
|                    | Lavoratori dipendenti . . . . .  | —                           | —             | 103        | 82         | 1                        | —        | —          | —         | 104           | 82            |
| <b>4.32</b>        | <b>Calzolai . . . . .</b>  | —                           | —             | <b>395</b> | <b>392</b> | <b>1</b>                 | <b>1</b> | —          | —         | <b>396</b>    | <b>393</b>    |
|                    | Lavoratori in proprio e coadiuvanti . . . . .  | —                           | —             | 250        | 250        | —                        | —        | —          | —         | 250           | 250           |
|                    | Lavoratori dipendenti . . . . .  | —                           | —             | 145        | 142        | 1                        | 1        | —          | —         | 146           | 143           |

Segue Tav. 5 — Popolazione residente attiva, per sesso, professione, posizione nella professione e rami di attività economica

| N. classificazione | PROFESSIONI<br>—<br>POSIZIONI NELLA PROFESSIONE   | AGRICOLTURA, CACCIA E PESCA |   | INDUSTRIE |     | PUBBLICA AMMINISTRAZIONE |   | ALTRI RAMI |   | TOTALE |     |
|--------------------|---|-----------------------------|---|-----------|-----|--------------------------|---|------------|---|--------|-----|
|                    |   | MF                          | M | MF        | M   | MF                       | M | MF         | M | MF     | M   |
| 4.33               | <b>Ombrellai, spazzolai, bottonieri, pettinai . . . . .</b>   | —                           | — | 2         | 2   | —                        | — | —          | — | 2      | 2   |
|                    | Lavoratori in proprio e coadiuvanti . . . . .   | —                           | — | 2         | 2   | —                        | — | —          | — | 2      | 2   |
| 4.34               | <b>Stiratrici, lavaidaie, tintori e smacchiatori di abiti</b>   | —                           | — | —         | —   | —                        | — | 34         | 2 | 34     | 2   |
|                    | Lavoratori in proprio e coadiuvanti . . . . .   | —                           | — | —         | —   | —                        | — | 10         | 2 | 10     | 2   |
|                    | Lavoratori dipendenti . . . . .   | —                           | — | —         | —   | —                        | — | 24         | — | 24     | —   |
| 4.35               | <b>Conciatori, imbalsamatori . . . . .</b>  | —                           | — | 3         | 3   | —                        | — | —          | — | 3      | 3   |
|                    | Lavoratori dipendenti . . . . .   | —                           | — | 3         | 3   | —                        | — | —          | — | 3      | 3   |
| 4.36               | <b>Sellai, pellettieri e simili . . . . .</b>   | —                           | — | 35        | 34  | —                        | — | —          | — | 35     | 34  |
|                    | Lavoratori in proprio e coadiuvanti . . . . .   | —                           | — | 21        | 21  | —                        | — | —          | — | 21     | 21  |
|                    | Lavoratori dipendenti . . . . .   | —                           | — | 14        | 13  | —                        | — | —          | — | 14     | 13  |
| 4.41               | <b>Falegnami, ebanisti, mobillieri e simili . . . . .</b>   | 1                           | 1 | 592       | 591 | —                        | — | —          | — | 593    | 592 |
|                    | Lavoratori in proprio e coadiuvanti . . . . .   | —                           | — | 297       | 237 | —                        | — | —          | — | 237    | 237 |
|                    | Lavoratori dipendenti . . . . .   | 1                           | 1 | 355       | 354 | —                        | — | —          | — | 356    | 355 |
| 4.42               | <b>Astucciari, corniciai, intarsiatori e simili . . . . .</b>   | —                           | — | 30        | 30  | —                        | — | —          | — | 30     | 30  |
|                    | Lavoratori in proprio e coadiuvanti . . . . .   | —                           | — | 9         | 9   | —                        | — | —          | — | 9      | 9   |
|                    | Lavoratori dipendenti . . . . .   | —                           | — | 21        | 21  | —                        | — | —          | — | 21     | 21  |
| 4.43               | <b>Bottai, barilai, carradori e carpentieri in legno</b>  | —                           | — | 936       | 935 | —                        | — | 1          | 1 | 937    | 936 |
|                    | Lavoratori in proprio e coadiuvanti . . . . .   | —                           | — | 236       | 235 | —                        | — | —          | — | 236    | 235 |
|                    | Lavoratori dipendenti . . . . .   | —                           | — | 700       | 700 | —                        | — | 1          | 1 | 701    | 701 |
| 4.44               | <b>Mobillieri in canne, vimini e giunchi; cestai, impagliatori, cappellai in paglia, scopai, sugherai e simili . . . . .</b>          | —                           | — | 1         | 1   | —                        | — | —          | — | 1      | 1   |
|                    | Lavoratori in proprio e coadiuvanti . . . . .   | —                           | — | 1         | 1   | —                        | — | —          | — | 1      | 1   |
| 4.50               | <b>Minatori, cavatori ed altri mestieri inerenti alla estrazione dei minerali . . . . .</b>   | —                           | — | 207       | 205 | —                        | — | —          | — | 207    | 205 |
|                    | Lavoratori in proprio e coadiuvanti . . . . .   | —                           | — | 122       | 120 | —                        | — | —          | — | 122    | 120 |
|                    | Lavoratori dipendenti . . . . .   | —                           | — | 85        | 85  | —                        | — | —          | — | 85     | 85  |
| 4.61               | <b>Fonditori, fornisti, formatori . . . . .</b>   | —                           | — | 4         | 4   | —                        | — | —          | — | 4      | 4   |
|                    | Lavoratori in proprio e coadiuvanti . . . . .   | —                           | — | 1         | 1   | —                        | — | —          | — | 1      | 1   |
|                    | Lavoratori dipendenti . . . . .   | —                           | — | 3         | 3   | —                        | — | —          | — | 3      | 3   |
| 4.62               | <b>Laminatori, trafilettori, fucinatori, saldatori, tagliatori di prodotti meccanici e simili . . . . .</b>                           | —                           | — | 123       | 122 | —                        | — | —          | — | 123    | 122 |
|                    | Lavoratori in proprio e coadiuvanti . . . . .   | —                           | — | 35        | 35  | —                        | — | —          | — | 35     | 35  |
|                    | Lavoratori dipendenti . . . . .   | —                           | — | 88        | 87  | —                        | — | —          | — | 88     | 87  |
| 4.63               | <b>Galvanoplastieri, temperatori, verniciatori e smaltatori di metalli . . . . .</b>  | —                           | — | —         | —   | —                        | — | —          | — | —      | —   |
| 4.64               | <b>Meccanici di precisione, orologiai, orefici . . . . .</b>  | —                           | — | 10        | 10  | —                        | — | 1          | 1 | 11     | 11  |
|                    | Lavoratori in proprio e coadiuvanti . . . . .   | —                           | — | 5         | 5   | —                        | — | —          | — | 5      | 5   |
|                    | Lavoratori dipendenti . . . . .   | —                           | — | 5         | 5   | —                        | — | 1          | 1 | 6      | 6   |
| 4.65               | <b>Utensilisti e attrezzisti di officina, mobillieri in ferro . . . . .</b>   | —                           | — | 16        | 16  | 1                        | 1 | —          | — | 17     | 17  |
|                    | Lavoratori in proprio e coadiuvanti . . . . .   | —                           | — | 9         | 9   | —                        | — | —          | — | 9      | 9   |
|                    | Lavoratori dipendenti . . . . .   | —                           | — | 7         | 7   | 1                        | 1 | —          | — | 8      | 8   |
| 4.66               | <b>Montatori di apparecchi, collaudatori e riparatori meccanici, meccanici generici . . . . .</b>                                     | 1                           | 1 | 293       | 293 | —                        | — | 2          | 2 | 296    | 296 |
|                    | Lavoratori in proprio e coadiuvanti . . . . .   | —                           | — | 92        | 92  | —                        | — | —          | — | 92     | 92  |
|                    | Lavoratori dipendenti . . . . .   | 1                           | 1 | 201       | 201 | —                        | — | 2          | 2 | 204    | 204 |
| 4.67               | <b>Fabbri ferrai, ramai, ottonai, carpentieri in ferro</b>  | —                           | — | 229       | 229 | —                        | — | —          | — | 229    | 229 |
|                    | Lavoratori in proprio e coadiuvanti . . . . .   | —                           | — | 132       | 132 | —                        | — | —          | — | 132    | 132 |
|                    | Lavoratori dipendenti . . . . .   | —                           | — | 97        | 97  | —                        | — | —          | — | 97     | 97  |
| 4.71               | <b>Scalpellini, tagliatori e modellatori di marmi e pietre; modellatori, formatori e gettatori di cemento, gesso e grès . . . . .</b> | —                           | — | 254       | 253 | —                        | — | —          | — | 254    | 253 |
|                    | Lavoratori in proprio e coadiuvanti . . . . .   | —                           | — | 53        | 53  | —                        | — | —          | — | 53     | 53  |
|                    | Lavoratori dipendenti . . . . .   | —                           | — | 201       | 200 | —                        | — | —          | — | 201    | 200 |
| 4.72               | <b>Ceramisti, terracottai, fornaciai, vetrai . . . . .</b>  | —                           | — | 109       | 108 | —                        | — | —          | — | 109    | 108 |
|                    | Lavoratori in proprio e coadiuvanti . . . . .   | —                           | — | 8         | 8   | —                        | — | —          | — | 8      | 8   |
|                    | Lavoratori dipendenti . . . . .   | —                           | — | 101       | 100 | —                        | — | —          | — | 101    | 100 |
| 4.73               | <b>Mosaicisti, incisori, pittori, verniciatori di pietre, ceramiche e vetri . . . . .</b>   | —                           | — | 2         | 2   | —                        | — | —          | — | 2      | 2   |
|                    | Lavoratori dipendenti . . . . .   | —                           | — | 2         | 2   | —                        | — | —          | — | 2      | 2   |

Segue Tav. 5 — Popolazione residente attiva, per sesso, professione, posizione nella professione e rami di attività economica

| N. classificazione | PROFESSIONI<br>—<br>POSIZIONI NELLA PROFESSIONE  | AGRICOLTURA,<br>CACCIA E PESCA |    | INDUSTRIE |     | PUBBLICA<br>AMMINISTRAZIONE |    | ALTRI RAMI |     | TOTALE |     |
|--------------------|--|--------------------------------|----|-----------|-----|-----------------------------|----|------------|-----|--------|-----|
|                    |  | MF                             | M  | MF        | M   | MF                          | M  | MF         | M   | MF     | M   |
| 4.74               | Capimastri, muratori, cementisti e simili . . .  | 2                              | 2  | 878       | 871 | 4                           | 4  | 1          | 1   | 885    | 878 |
|                    | Lavoratori in proprio e coadiuvanti . . . . .  | —                              | —  | 106       | 100 | —                           | —  | —          | —   | 106    | 100 |
|                    | Lavoratori dipendenti . . . . .  | 2                              | 2  | 772       | 771 | 4                           | 4  | 1          | 1   | 779    | 778 |
| 4.75               | Stagnini, idraulici, gasisti . . . . .   | —                              | —  | 9         | 9   | 2                           | 2  | —          | —   | 11     | 11  |
|                    | Lavoratori in proprio e coadiuvanti . . . . .  | —                              | —  | 6         | 6   | —                           | —  | —          | —   | 6      | 6   |
|                    | Lavoratori dipendenti . . . . .  | —                              | —  | 3         | 3   | 2                           | 2  | —          | —   | 5      | 5   |
| 4.76               | Armatori di linee ferroviarie e tramviarie, di miniere e gallerie . . . . .  | —                              | —  | 2         | 2   | 30                          | 30 | 16         | 13  | 48     | 45  |
|                    | Lavoratori dipendenti . . . . .  | —                              | —  | 2         | 2   | 30                          | 30 | 16         | 13  | 48     | 45  |
| 4.77               | Manovali edili, sterratori, stradini . . . . .   | —                              | —  | 638       | 637 | 4                           | 4  | —          | —   | 642    | 641 |
|                    | Lavoratori dipendenti . . . . .  | —                              | —  | 638       | 637 | 4                           | 4  | —          | —   | 642    | 641 |
| 4.81               | Analizzatori ed altri mestieri inerenti alle lavorazioni chimiche . . . . .  | —                              | —  | 12        | 11  | —                           | —  | —          | —   | 12     | 11  |
|                    | Lavoratori dipendenti . . . . .  | —                              | —  | 12        | 11  | —                           | —  | —          | —   | 12     | 11  |
| 4.82               | Saponieri, candelai, fiammiferai, cerinai . . . . .  | —                              | —  | —         | —   | —                           | —  | —          | —   | —      | —   |
| 4.83               | Pirotecnici e artigiani in genere . . . . .  | —                              | —  | —         | —   | —                           | —  | —          | —   | —      | —   |
| 4.84               | Vulcanizzatori e altri mestieri inerenti alla lavorazione della gomma . . . . .  | —                              | —  | —         | —   | —                           | —  | —          | —   | —      | —   |
| 4.91               | Cartai, cartonai e simili . . . . .  | —                              | —  | —         | —   | —                           | —  | —          | —   | —      | —   |
| 4.92               | Cartotecnici; legatori di libri e simili . . . . .   | —                              | —  | 1         | —   | —                           | —  | —          | —   | 1      | —   |
|                    | Lavoratori dipendenti . . . . .  | —                              | —  | 1         | —   | —                           | —  | —          | —   | 1      | —   |
| 5                  | <b>ARTI GRAFICHE E MESTIERI INERENTI ALLA INSTALLAZIONE E FUNZIONAMENTO DI IMPIANTI E APPARECCHIATURE E ALLA CONDUZIONE DI MACCHINE MOTRICI E MEZZI DI TRASPORTO</b> |                                |    |           |     |                             |    |            |     |        |     |
| 5.11               | Tipografi, litografi e zincografi . . . . .  | —                              | —  | 21        | 19  | —                           | —  | —          | —   | 21     | 19  |
|                    | Lavoratori in proprio e coadiuvanti . . . . .  | —                              | —  | 9         | 9   | —                           | —  | —          | —   | 9      | 9   |
|                    | Lavoratori dipendenti . . . . .  | —                              | —  | 12        | 10  | —                           | —  | —          | —   | 12     | 10  |
| 5.12               | Fotografi . . . . .  | —                              | —  | 11        | 10  | —                           | —  | —          | —   | 11     | 10  |
|                    | Lavoratori in proprio e coadiuvanti . . . . .  | —                              | —  | 10        | 9   | —                           | —  | —          | —   | 10     | 9   |
|                    | Lavoratori dipendenti . . . . .  | —                              | —  | 1         | 1   | —                           | —  | —          | —   | 1      | 1   |
| 5.20               | Elettricisti, elettrotecnici, radiotecnici ed altri mestieri inerenti alla installazione e al funzionamento di impianti e apparecchi elettrici . . . . .             | —                              | —  | 76        | 76  | 1                           | 1  | 5          | 5   | 82     | 82  |
|                    | Lavoratori in proprio e coadiuvanti . . . . .  | —                              | —  | 20        | 20  | —                           | —  | —          | —   | 20     | 20  |
|                    | Lavoratori dipendenti . . . . .  | —                              | —  | 56        | 56  | 1                           | 1  | 5          | 5   | 62     | 62  |
| 5.30               | Operatori cinematografici ed altri mestieri inerenti alla preparazione delle scene . . . . .   | —                              | —  | —         | —   | —                           | —  | 7          | 7   | 7      | 7   |
|                    | Lavoratori dipendenti . . . . .  | —                              | —  | —         | —   | —                           | —  | 7          | 7   | 7      | 7   |
| 5.40               | Macchinisti e fuochisti di macchine e impianti fissi; lubrificatori . . . . .  | —                              | —  | 14        | 14  | 2                           | 2  | 2          | 2   | 18     | 18  |
|                    | Lavoratori in proprio e coadiuvanti . . . . .  | —                              | —  | 2         | 2   | —                           | —  | —          | —   | 2      | 2   |
|                    | Lavoratori dipendenti . . . . .  | —                              | —  | 12        | 12  | 2                           | 2  | 2          | 2   | 16     | 16  |
| 5.51               | Macchinisti di mezzi di trasporto, conduttori di tram e simili . . . . .   | —                              | —  | —         | —   | —                           | —  | 3          | 3   | 3      | 3   |
|                    | Lavoratori dipendenti . . . . .  | —                              | —  | —         | —   | —                           | —  | 3          | 3   | 3      | 3   |
| 5.52               | Autisti, conduttori di macchine agricole, motoristi di aviazione, di motoscafi e di barche a motore . . . . .  | 2                              | 2  | 25        | 25  | 7                           | 7  | 137        | 137 | 171    | 171 |
|                    | Lavoratori in proprio e coadiuvanti . . . . .  | —                              | —  | —         | —   | —                           | —  | 31         | 31  | 31     | 31  |
|                    | Lavoratori dipendenti . . . . .  | 2                              | 2  | 25        | 25  | 7                           | 7  | 106        | 106 | 140    | 140 |
| 5.53               | Draghisti, gruisti, frenatori e simili . . . . .   | —                              | —  | —         | —   | 2                           | 2  | 26         | 26  | 28     | 28  |
|                    | Lavoratori dipendenti . . . . .  | —                              | —  | —         | —   | 2                           | 2  | 26         | 26  | 28     | 28  |
| 5.60               | Marittimi di coperta, barcaioi ed altri mestieri similari . . . . .  | —                              | —  | —         | —   | 1                           | 1  | 17         | 17  | 18     | 18  |
|                    | Lavoratori dipendenti . . . . .  | —                              | —  | —         | —   | 1                           | 1  | 17         | 17  | 18     | 18  |
| 5.71               | Vetturini, carrettieri, vagonari e simili . . . . .  | 15                             | 15 | 12        | 12  | 5                           | 5  | 344        | 344 | 376    | 376 |
|                    | Lavoratori in proprio e coadiuvanti . . . . .  | —                              | —  | —         | —   | —                           | —  | 216        | 216 | 216    | 216 |
|                    | Lavoratori dipendenti . . . . .  | 15                             | 15 | 12        | 12  | 5                           | 5  | 128        | 128 | 160    | 160 |
| 5.72               | Facchini, caricatori e scaricatori . . . . .   | —                              | —  | 2         | 2   | —                           | —  | 63         | 63  | 65     | 65  |
|                    | Lavoratori dipendenti . . . . .  | —                              | —  | 2         | 2   | —                           | —  | 63         | 63  | 65     | 65  |



Segue TAV. 5 — Popolazione residente attiva, per sesso, professione, posizione nella professione e rami di attività economica

| N. classificazione | PROFESSIONI<br>—<br>POSIZIONI NELLA PROFESSIONE   | AGRICOLTURA, CACCIA E PESCA |               | INDUSTRIE    |              | PUBBLICA AMMINISTRAZIONE |              | ALTRI RAMI   |              | TOTALE        |               |
|--------------------|---|-----------------------------|---------------|--------------|--------------|--------------------------|--------------|--------------|--------------|---------------|---------------|
|                    |   | MF                          | M             | MF           | M            | MF                       | M            | MF           | M            | MF            | M             |
| 5.73               | Portalettere, fattorini postali e telegrafici, corrieri, messaggeri . . . . .                                       | —                           | —             | —            | —            | —                        | —            | 44           | 44           | 44            | 44            |
|                    | Lavoratori in proprio e coadiuvanti . . . . .   | —                           | —             | —            | —            | —                        | —            | 7            | 7            | 7             | 7             |
|                    | Lavoratori dipendenti . . . . .   | —                           | —             | —            | —            | —                        | —            | 37           | 37           | 37            | 37            |
| 5.81               | Autoclavisti, pompisti, tubisti e simili . . . . .  | —                           | —             | 2            | 2            | —                        | —            | —            | —            | 2             | 2             |
|                    | Lavoratori dipendenti . . . . .   | —                           | —             | 2            | 2            | —                        | —            | —            | —            | 2             | 2             |
| 5.82               | Pesatori, cernitori . . . . .   | —                           | —             | —            | —            | —                        | —            | 2            | 2            | 2             | 2             |
|                    | Lavoratori dipendenti . . . . .   | —                           | —             | —            | —            | —                        | —            | 2            | 2            | 2             | 2             |
| 5.83               | Imbottiglieri, imballatori e simili . . . . .   | 1                           | 1             | 24           | 3            | —                        | —            | 1            | —            | 26            | 4             |
|                    | Lavoratori dipendenti . . . . .   | 1                           | 1             | 24           | 3            | —                        | —            | 1            | —            | 26            | 4             |
| 6                  | ARTI E MESTIERI PARTICOLARI DEL COMMERCIO E DEI SERVIZI   |                             |               |              |              |                          |              |              |              |               |               |
| 6.11               | Esercenti di negozio . . . . .  | —                           | —             | —            | —            | —                        | —            | 957          | 779          | 957           | 779           |
|                    | Lavoratori in proprio e coadiuvanti . . . . .   | —                           | —             | —            | —            | —                        | —            | 942          | 764          | 942           | 764           |
|                    | Lavoratori dipendenti . . . . .   | —                           | —             | —            | —            | —                        | —            | 15           | 15           | 15            | 15            |
| 6.12               | Commessi di vendita, cassieri di negozio, fattorini e simili . . . . .  | —                           | —             | 10           | 10           | 9                        | 9            | 107          | 100          | 126           | 119           |
|                    | Lavoratori dipendenti . . . . .   | —                           | —             | 10           | 10           | 9                        | 9            | 107          | 100          | 126           | 119           |
| 6.13               | Commercianti ambulanti . . . . .  | —                           | —             | —            | —            | —                        | —            | 307          | 303          | 307           | 303           |
|                    | Lavoratori in proprio e coadiuvanti . . . . .   | —                           | —             | —            | —            | —                        | —            | 304          | 300          | 304           | 300           |
|                    | Lavoratori dipendenti . . . . .   | —                           | —             | —            | —            | —                        | —            | 3            | 3            | 3             | 3             |
| 6.21               | Gestori di pubblico esercizio . . . . .   | —                           | —             | —            | —            | —                        | —            | 40           | 29           | 40            | 29            |
|                    | Lavoratori in proprio e coadiuvanti . . . . .   | —                           | —             | —            | —            | —                        | —            | 40           | 29           | 40            | 29            |
| 6.22               | Portieri d'albergo, camerieri, baristi di pubblici locali . . . . .   | —                           | —             | —            | —            | 11                       | 8            | 68           | 62           | 79            | 70            |
|                    | Lavoratori dipendenti . . . . .   | —                           | —             | —            | —            | 11                       | 8            | 68           | 62           | 79            | 70            |
| 6.23               | Cuochi, sguatter e altro personale di cucina . . . . .  | —                           | —             | 1            | 1            | 8                        | 5            | 4            | 4            | 13            | 10            |
|                    | Lavoratori dipendenti . . . . .   | —                           | —             | 1            | 1            | 8                        | 5            | 4            | 4            | 13            | 10            |
| 6.31               | Barbieri, parrucchieri, manicure . . . . .  | —                           | —             | 1            | 1            | —                        | —            | 282          | 278          | 283           | 279           |
|                    | Lavoratori in proprio e coadiuvanti . . . . .   | —                           | —             | —            | —            | —                        | —            | 145          | 141          | 145           | 141           |
|                    | Lavoratori dipendenti . . . . .   | —                           | —             | 1            | 1            | —                        | —            | 137          | 137          | 138           | 138           |
| 6.32               | Infermieri non diplomati e massaggiatori . . . . .  | —                           | —             | —            | —            | 37                       | 17           | —            | —            | 37            | 17            |
|                    | Lavoratori dipendenti . . . . .   | —                           | —             | —            | —            | 37                       | 17           | —            | —            | 37            | 17            |
| 6.40               | Spazzaturai, disinfettatori, lustrascarpe e simili . . . . .  | —                           | —             | —            | —            | 53                       | 53           | 11           | 11           | 64            | 64            |
|                    | Lavoratori in proprio e coadiuvanti . . . . .   | —                           | —             | —            | —            | —                        | —            | 4            | 4            | 4             | 4             |
|                    | Lavoratori dipendenti . . . . .   | —                           | —             | —            | —            | 53                       | 53           | 7            | 7            | 60            | 60            |
| 6.50               | Domestici, cuochi e altri mestieri inerenti alla prestazione di servizi domestici presso famiglie private . . . . . | —                           | —             | —            | —            | 3                        | 3            | 267          | 11           | 270           | 14            |
|                    | Lavoratori dipendenti . . . . .   | —                           | —             | —            | —            | 3                        | 3            | 267          | 11           | 270           | 14            |
| 6.61               | Soldati e graduati di carriera ed assimilati . . . . .  | —                           | —             | —            | —            | 171                      | 170          | —            | —            | 171           | 170           |
|                    | Lavoratori dipendenti . . . . .   | —                           | —             | —            | —            | 171                      | 170          | —            | —            | 171           | 170           |
| 6.62               | Vigili comunali, guardie notturne, guardacaccia e simili; vigili del fuoco . . . . .                                | 13                          | 13            | 1            | 1            | 34                       | 33           | 20           | 20           | 68            | 67            |
|                    | Lavoratori dipendenti . . . . .   | 13                          | 13            | 1            | 1            | 34                       | 33           | 20           | 20           | 68            | 67            |
| 6.63               | Guardiani di fabbricati; uscieri e bidelli di uffici pubblici e privati, sagrestani . . . . .                       | 3                           | 3             | 30           | 30           | 101                      | 74           | 42           | 41           | 176           | 148           |
|                    | Lavoratori in proprio e coadiuvanti . . . . .   | —                           | —             | —            | —            | —                        | —            | 1            | 1            | 1             | 1             |
|                    | Lavoratori dipendenti . . . . .   | 3                           | 3             | 30           | 30           | 101                      | 74           | 41           | 40           | 175           | 147           |
| 6.64               | Portieri di case di abitazione . . . . .  | —                           | —             | —            | —            | —                        | —            | 4            | 3            | 4             | 3             |
|                    | Lavoratori dipendenti . . . . .   | —                           | —             | —            | —            | —                        | —            | 4            | 3            | 4             | 3             |
| 6.70               | Arti e mestieri vari o non specificati . . . . .  | 1                           | 1             | 134          | 124          | 11                       | 11           | 32           | 32           | 178           | 168           |
|                    | Lavoratori in proprio e coadiuvanti . . . . .   | —                           | —             | —            | —            | —                        | —            | 2            | 2            | 2             | 2             |
|                    | Lavoratori dipendenti . . . . .   | 1                           | 1             | 134          | 124          | 11                       | 11           | 30           | 30           | 176           | 166           |
|                    | <b>TOTALE . . . . .</b>   | <b>12.737</b>               | <b>12.699</b> | <b>6.664</b> | <b>6.535</b> | <b>1.436</b>             | <b>1.052</b> | <b>3.455</b> | <b>2.914</b> | <b>24.292</b> | <b>23.200</b> |
|                    | Imprend., liberi profess., dirig. e impieg.   | 140                         | 134           | 477          | 456          | 917                      | 593          | 557          | 522          | 2.091         | 1.705         |
|                    | Lavoratori in proprio e coadiuvanti . . . . .   | 5.936                       | 5.925         | 1.528        | 1.507        | 16                       | 12           | 1.713        | 1.507        | 9.193         | 8.951         |
|                    | Lavoratori dipendenti . . . . .   | 6.661                       | 6.640         | 4.659        | 4.572        | 503                      | 447          | 1.185        | 885          | 13.008        | 12.544        |

TAV. 6 — Famiglie e componenti per ampiezza e circoscrizione comunale

| AMPIEZZA<br>DELLE FAMIGLIE<br>(componenti) | CENTRO<br>PRINCIPALE |                 | RESTANTE TERRI-<br>TORIO COMUNALE |                 | COMUNE   |                 | AMPIEZZA<br>DELLE FAMIGLIE<br>(componenti) | CENTRO<br>PRINCIPALE |                 | RESTANTE TERRI-<br>TORIO COMUNALE |                 | COMUNE        |                 |
|--|----------------------|-----------------|-----------------------------------|-----------------|----------|-----------------|--|----------------------|-----------------|-----------------------------------|-----------------|---------------|-----------------|
|  | Famiglie             | Compo-<br>nenti | Famiglie                          | Compo-<br>nenti | Famiglie | Compo-<br>nenti |  | Famiglie             | Compo-<br>nenti | Famiglie                          | Compo-<br>nenti | Famiglie      | Compo-<br>nenti |
| 1 . . . . .                                | 607                  | 607             | 660                               | 660             | 1.267    | 1.267           | 11 . . . . .                               | 16                   | 176             | 7                                 | 77              | 23            | 253             |
| 2 . . . . .                                | 1.382                | 2.764           | 2.054                             | 4.108           | 3.436    | 6.872           | 12 . . . . .                               | 5                    | 60              | 1                                 | 12              | 6             | 72              |
| 3 . . . . .                                | 1.558                | 4.674           | 2.646                             | 7.938           | 4.204    | 12.612          | 13 . . . . .                               | 2                    | 26              | 1                                 | 13              | 3             | 39              |
| 4 . . . . .                                | 1.491                | 5.964           | 2.564                             | 10.256          | 4.055    | 16.220          | 14 . . . . .                               | —                    | —               | —                                 | —               | —             | —               |
| 5 . . . . .                                | 1.214                | 6.070           | 1.771                             | 8.855           | 2.985    | 14.925          | 15 . . . . .                               | —                    | —               | —                                 | —               | —             | —               |
| 6 . . . . .                                | 786                  | 4.716           | 1.030                             | 6.180           | 1.816    | 10.896          | 16 . . . . .                               | —                    | —               | —                                 | —               | —             | —               |
| 7 . . . . .                                | 400                  | 2.800           | 474                               | 3.318           | 874      | 6.118           | 17 . . . . .                               | 1                    | 17              | —                                 | —               | 1             | 17              |
| 8 . . . . .                                | 179                  | 1.432           | 194                               | 1.552           | 373      | 2.984           |  |                      |                 |                                   |                 |               |                 |
| 9 . . . . .                                | 91                   | 819             | 83                                | 747             | 174      | 1.566           |  |                      |                 |                                   |                 |               |                 |
| 10 . . . . .                               | 46                   | 460             | 35                                | 350             | 81       | 810             | <b>TOTALE . . .</b>                        | <b>7.778</b>         | <b>30.585</b>   | <b>11.520</b>                     | <b>44.066</b>   | <b>19.298</b> | <b>74.651</b>   |

TAV. 7 — Famiglie per ampiezza e numero di componenti in condizione professionale e per circoscrizione comunale

| AMPIEZZA<br>DELLE FAMIGLIE<br>(componenti) | FAMIGLIE CON COMPONENTI IN CONDIZIONE PROFESSIONALE |   |   |   |   |   |   |   |   |          | TOTALE          |          |  |
|--|---|---|---|---|---|---|---|---|---|----------|-----------------|----------|--|
|  | 0   | 1 | 2 | 3 | 4 | 5 | 6 | 7 | 8 | 9 e più  |                 | Famiglie | Compo-<br>nenti in<br>condizione<br>profes-<br>sionale |
|  |   |   |   |   |   |   |   |   |   | famiglie | compo-<br>nenti |          |  |

## C O M U N E

|                     |              |               |              |              |            |           |           |          |   |   |   |               |               |
|---------------------|--------------|---------------|--------------|--------------|------------|-----------|-----------|----------|---|---|---|---------------|---------------|
| 1 . . . . .         | 963          | 304           | —            | —            | —          | —         | —         | —        | — | — | — | 1.267         | 304           |
| 2 . . . . .         | 1.066        | 2.278         | 92           | —            | —          | —         | —         | —        | — | — | — | 3.436         | 2.462         |
| 3 . . . . .         | 376          | 3.099         | 709          | 20           | —          | —         | —         | —        | — | — | — | 4.204         | 4.577         |
| 4 . . . . .         | 165          | 2.695         | 947          | 244          | 4          | —         | —         | —        | — | — | — | 4.055         | 5.337         |
| 5 . . . . .         | 78           | 1.670         | 801          | 371          | 62         | 3         | —         | —        | — | — | — | 2.985         | 4.648         |
| 6 . . . . .         | 43           | 800           | 545          | 304          | 110        | 14        | —         | —        | — | — | — | 1.816         | 3.312         |
| 7 . . . . .         | 14           | 318           | 262          | 185          | 79         | 15        | 1         | —        | — | — | — | 874           | 1.794         |
| 8 . . . . .         | 3            | 105           | 110          | 90           | 47         | 13        | 4         | 1        | — | — | — | 373           | 879           |
| 9 . . . . .         | 3            | 31            | 54           | 49           | 25         | 11        | 1         | —        | — | — | — | 174           | 447           |
| 10 . . . . .        | —            | 14            | 17           | 22           | 19         | 6         | 3         | —        | — | — | — | 81            | 238           |
| 11 . . . . .        | —            | 4             | 5            | 5            | 7          | 1         | —         | 1        | — | — | — | 23            | 69            |
| 12 . . . . .        | —            | 1             | 2            | 2            | 1          | —         | —         | —        | — | — | — | 6             | 15            |
| 13 . . . . .        | —            | —             | —            | 2            | —          | —         | 1         | —        | — | — | — | 3             | 12            |
| 14 . . . . .        | —            | —             | —            | —            | —          | —         | —         | —        | — | — | — | —             | —             |
| 15 . . . . .        | —            | —             | —            | —            | —          | —         | —         | —        | — | — | — | —             | —             |
| 16 . . . . .        | —            | —             | —            | —            | —          | —         | —         | —        | — | — | — | —             | —             |
| 17 . . . . .        | —            | 1             | —            | —            | —          | —         | —         | —        | — | — | — | 1             | 1             |
| <b>TOTALE . . .</b> | <b>2.711</b> | <b>11.320</b> | <b>3.544</b> | <b>1.294</b> | <b>354</b> | <b>63</b> | <b>10</b> | <b>2</b> | — | — | — | <b>19.298</b> | <b>24.095</b> |

## C E N T R O P R I N C I P A L E

|                     |              |              |              |            |            |           |          |          |   |   |   |              |              |
|---------------------|--------------|--------------|--------------|------------|------------|-----------|----------|----------|---|---|---|--------------|--------------|
| 1 . . . . .         | 411          | 196          | —            | —          | —          | —         | —        | —        | — | — | — | 607          | 196          |
| 2 . . . . .         | 476          | 842          | 64           | —          | —          | —         | —        | —        | — | — | — | 1.382        | 970          |
| 3 . . . . .         | 223          | 1.115        | 210          | 10         | —          | —         | —        | —        | — | — | — | 1.558        | 1.565        |
| 4 . . . . .         | 101          | 1.038        | 288          | 64         | —          | —         | —        | —        | — | — | — | 1.491        | 1.806        |
| 5 . . . . .         | 52           | 767          | 265          | 110        | 18         | 2         | —        | —        | — | — | — | 1.214        | 1.709        |
| 6 . . . . .         | 23           | 396          | 227          | 104        | 33         | 3         | —        | —        | — | — | — | 786          | 1.309        |
| 7 . . . . .         | 10           | 167          | 122          | 65         | 29         | 6         | 1        | —        | — | — | — | 400          | 758          |
| 8 . . . . .         | 1            | 66           | 44           | 45         | 14         | 6         | 2        | 1        | — | — | — | 179          | 394          |
| 9 . . . . .         | 1            | 17           | 30           | 26         | 11         | 5         | 1        | —        | — | — | — | 91           | 230          |
| 10 . . . . .        | —            | 12           | 8            | 11         | 9          | 5         | 1        | —        | — | — | — | 46           | 128          |
| 11 . . . . .        | —            | 4            | 4            | 2          | 5          | —         | —        | 1        | — | — | — | 16           | 45           |
| 12 . . . . .        | —            | 1            | 1            | 2          | 1          | —         | —        | —        | — | — | — | 5            | 13           |
| 13 . . . . .        | —            | —            | —            | 1          | —          | —         | 1        | —        | — | — | — | 2            | 9            |
| 14 . . . . .        | —            | —            | —            | —          | —          | —         | —        | —        | — | — | — | —            | —            |
| 15 . . . . .        | —            | —            | —            | —          | —          | —         | —        | —        | — | — | — | —            | —            |
| 16 . . . . .        | —            | —            | —            | —          | —          | —         | —        | —        | — | — | — | —            | —            |
| 17 . . . . .        | —            | 1            | —            | —          | —          | —         | —        | —        | — | — | — | 1            | 1            |
| <b>TOTALE . . .</b> | <b>1.298</b> | <b>4.622</b> | <b>1.263</b> | <b>440</b> | <b>120</b> | <b>27</b> | <b>6</b> | <b>2</b> | — | — | — | <b>7.778</b> | <b>9.133</b> |

Segue TAV. 7 — Famiglie per ampiezza e numero di componenti in condizione professionale e per circoscrizione comunale

| AMPIEZZA<br>DELLE FAMIGLIE<br>(componenti) | FAMIGLIE CON COMPONENTI IN CONDIZIONE PROFESSIONALE |              |              |            |            |           |          |          |          |          | TOTALE          |               |  |
|--|---|--------------|--------------|------------|------------|-----------|----------|----------|----------|----------|-----------------|---------------|--|
|  | 0   | 1            | 2            | 3          | 4          | 5         | 6        | 7        | 8        | 9 e più  |                 | Famiglie      | Compo-<br>nenti in<br>condizione<br>profes-<br>sionale |
|  |   |              |              |            |            |           |          |          |          | famiglie | compo-<br>nenti |               |  |
| RESTANTE TERRITORIO COMUNALE               |   |              |              |            |            |           |          |          |          |          |                 |               |  |
| 1 . . . . .                                | 552   | 108          | —            | —          | —          | —         | —        | —        | —        | —        | —               | 660           | 108  |
| 2 . . . . .                                | 590   | 1.436        | 28           | —          | —          | —         | —        | —        | —        | —        | —               | 2.054         | 1.492  |
| 3 . . . . .                                | 153   | 1.984        | 499          | 10         | —          | —         | —        | —        | —        | —        | —               | 2.646         | 3.012  |
| 4 . . . . .                                | 64  | 1.657        | 659          | 180        | 4          | —         | —        | —        | —        | —        | —               | 2.564         | 3.531  |
| 5 . . . . .                                | 26  | 903          | 536          | 261        | 44         | 1         | —        | —        | —        | —        | —               | 1.771         | 2.939  |
| 6 . . . . .                                | 20  | 404          | 318          | 200        | 77         | 11        | —        | —        | —        | —        | —               | 1.030         | 2.003  |
| 7 . . . . .                                | 4   | 151          | 140          | 120        | 50         | 9         | —        | —        | —        | —        | —               | 474           | 1.036  |
| 8 . . . . .                                | 2   | 39           | 66           | 45         | 33         | 7         | 2        | —        | —        | —        | —               | 194           | 485  |
| 9 . . . . .                                | 2   | 14           | 24           | 23         | 14         | 6         | —        | —        | —        | —        | —               | 83            | 217  |
| 10 . . . . .                               | —   | 2            | 9            | 11         | 10         | 1         | 2        | —        | —        | —        | —               | 35            | 110  |
| 11 . . . . .                               | —   | —            | 1            | 3          | 2          | 1         | —        | —        | —        | —        | —               | 7             | 24   |
| 12 . . . . .                               | —   | —            | 1            | —          | —          | —         | —        | —        | —        | —        | —               | 1             | 2  |
| 13 . . . . .                               | —   | —            | —            | 1          | —          | —         | —        | —        | —        | —        | —               | 1             | 3  |
| 14 . . . . .                               | —   | —            | —            | —          | —          | —         | —        | —        | —        | —        | —               | —             | —  |
| 15 . . . . .                               | —   | —            | —            | —          | —          | —         | —        | —        | —        | —        | —               | —             | —  |
| 16 . . . . .                               | —   | —            | —            | —          | —          | —         | —        | —        | —        | —        | —               | —             | —  |
| 17 . . . . .                               | —   | —            | —            | —          | —          | —         | —        | —        | —        | —        | —               | —             | —  |
| <b>TOTALE . . .</b>                        | <b>1.413</b>  | <b>6.698</b> | <b>2.281</b> | <b>854</b> | <b>234</b> | <b>36</b> | <b>4</b> | <b>—</b> | <b>—</b> | <b>—</b> | <b>—</b>        | <b>11.520</b> | <b>14.962</b>  |

TAV. 8 — Abitazioni occupate e non occupate, altri alloggi e relativi occupanti, per circoscrizione comunale

| CIRCOSCRIZIONI COMUNALI              | ABITAZIONI OCCUPATE |               |                   |               |                          |                       | ABITAZIONI NON OCCUPATE |              |                                       | ALTRI ALLOGGI |              |
|--------------------------------------|---------------------|---------------|-------------------|---------------|--------------------------|-----------------------|-------------------------|--------------|---------------------------------------|---------------|--------------|
|                                      | N                   | Stanze        |                   | Occupanti     | Numero medio             |                       | N                       | Stanze       | Numero medio di stanze per abitazione | N             | Occupanti    |
|                                      |                     | totale        | ad uso abitazione |               | di stanze per abitazione | di persone per stanza |                         |              |                                       |               |              |
| Centro Urbano . . . . .              | 6.978               | 23.552        | 23.376            | 29.886        | 3,4                      | 1,3                   | 581                     | 1.790        | 3,1                                   | 184           | 685          |
| Petrosino . . . . .                  | 1.151               | 3.606         | 3.600             | 4.632         | 3,1                      | 1,3                   | 51                      | 161          | 3,2                                   | 9             | 25           |
| San Leonardo . . . . .               | 836                 | 3.178         | 3.177             | 3.293         | 3,8                      | 1,0                   | 85                      | 346          | 4,1                                   | 6             | 11           |
| Santo Padre delle Perriere . . . . . | 739                 | 2.281         | 2.278             | 2.880         | 3,1                      | 1,3                   | 21                      | 79           | 3,8                                   | 1             | 1            |
| Ciavolo . . . . .                    | 504                 | 1.689         | 1.688             | 1.963         | 3,3                      | 1,2                   | 69                      | 265          | 3,8                                   | 7             | 20           |
| Paolini . . . . .                    | 1.391               | 5.108         | 5.103             | 5.291         | 3,7                      | 1,0                   | 149                     | 543          | 3,6                                   | 13            | 34           |
| Bambina . . . . .                    | 1.202               | 4.122         | 4.069             | 4.824         | 3,4                      | 1,2                   | 144                     | 481          | 3,3                                   | 8             | 24           |
| Strasatti . . . . .                  | 1.090               | 3.799         | 3.769             | 4.329         | 3,5                      | 1,1                   | 54                      | 197          | 3,6                                   | 14            | 54           |
| Santi Filippo e Giacomo . . . . .    | 1.201               | 3.925         | 3.923             | 4.694         | 3,3                      | 1,2                   | 75                      | 262          | 3,5                                   | 27            | 72           |
| Tabaccaro . . . . .                  | 723                 | 2.491         | 2.470             | 2.892         | 3,4                      | 1,2                   | 50                      | 199          | 4,0                                   | 20            | 57           |
| Spagnuola . . . . .                  | 463                 | 1.731         | 1.714             | 1.864         | 3,7                      | 1,1                   | 138                     | 560          | 4,1                                   | 15            | 45           |
| Dammusello - Casabianca . . . . .    | 1.721               | 5.272         | 5.188             | 6.959         | 3,0                      | 1,3                   | 301                     | 1.130        | 3,8                                   | 32            | 102          |
| <b>COMUNE . . . . .</b>              | <b>17.999</b>       | <b>60.754</b> | <b>60.355</b>     | <b>73.507</b> | <b>3,4</b>               | <b>1,2</b>            | <b>1.718</b>            | <b>6.013</b> | <b>3,5</b>                            | <b>336</b>    | <b>1.130</b> |

TAV. 9 — Unità locali e addetti, per circoscrizione comunale e rami di attività economica

| CIRCOSCRIZIONI<br>COMUNALI           | INDUSTRIE<br>ESTRATTIVE |              | INDUSTRIE<br>MANIFAT-<br>TURIERE |              | COSTRUZIONI<br>E IMPIANTI |              | ELETTRICITÀ<br>GAS E ACQUA |              | COMMERCIO  |              | TRASPORTI<br>E COMUNI-<br>CAZIONI |              | CREDITO<br>E ASSICU-<br>RAZIONE |              | SERVIZI VARI |              | TOTALE       |              |
|--------------------------------------|-------------------------|--------------|----------------------------------|--------------|---------------------------|--------------|----------------------------|--------------|------------|--------------|-----------------------------------|--------------|---------------------------------|--------------|--------------|--------------|--------------|--------------|
|                                      | N                       | Ad-<br>detti | N                                | Ad-<br>detti | N                         | Ad-<br>detti | N                          | Ad-<br>detti | N          | Ad-<br>detti | N                                 | Ad-<br>detti | N                               | Ad-<br>detti | N            | Ad-<br>detti | N            | Ad-<br>detti |
| Centro Urbano . . . . .              | 3                       | 16           | 639                              | 2.138        | 16                        | 96           | 3                          | 46           | 659        | 1.098        | 38                                | 290          | 19                              | 171          | 85           | 223          | 1.462        | 4.078        |
| Petrosino . . . . .                  | —                       | —            | 30                               | 41           | —                         | —            | —                          | —            | 33         | 55           | 2                                 | 2            | —                               | —            | 10           | 16           | 75           | 114          |
| San Leonardo . . . . .               | 11                      | 46           | 49                               | 63           | —                         | —            | —                          | —            | 29         | 49           | —                                 | —            | 1                               | 1            | 6            | 6            | 96           | 165          |
| Santo Padre delle Perriere . . . . . | —                       | —            | 43                               | 55           | —                         | —            | —                          | —            | 27         | 43           | —                                 | —            | —                               | —            | 4            | 7            | 74           | 105          |
| Ciavolo . . . . .                    | —                       | —            | 19                               | 24           | —                         | —            | —                          | —            | 12         | 23           | —                                 | —            | —                               | —            | 5            | 5            | 36           | 52           |
| Paolini . . . . .                    | —                       | —            | 47                               | 96           | 1                         | 5            | —                          | —            | 26         | 33           | —                                 | —            | —                               | —            | 11           | 11           | 85           | 145          |
| Bambina . . . . .                    | —                       | —            | 53                               | 88           | —                         | —            | —                          | —            | 23         | 28           | —                                 | —            | —                               | —            | 6            | 9            | 82           | 125          |
| Strasatti . . . . .                  | —                       | —            | 32                               | 94           | —                         | —            | —                          | —            | 35         | 63           | 1                                 | 1            | 1                               | 1            | 12           | 13           | 81           | 172          |
| Santi Filippo e Giacomo . . . . .    | —                       | —            | 28                               | 41           | —                         | —            | —                          | —            | 3          | 5            | —                                 | —            | —                               | —            | 7            | 7            | 38           | 53           |
| Tabaccaro . . . . .                  | —                       | —            | 46                               | 55           | —                         | —            | —                          | —            | 17         | 20           | —                                 | —            | —                               | —            | 6            | 6            | 69           | 81           |
| Spagnuola . . . . .                  | —                       | —            | 10                               | 13           | —                         | —            | —                          | —            | 12         | 13           | 1                                 | 2            | —                               | —            | 3            | 3            | 26           | 31           |
| Dammusello - Casabianca . . . . .    | 3                       | 45           | 50                               | 88           | 1                         | 1            | —                          | —            | 40         | 77           | —                                 | —            | —                               | —            | 8            | 8            | 102          | 219          |
| <b>COMUNE . . . . .</b>              | <b>17</b>               | <b>107</b>   | <b>1.046</b>                     | <b>2.796</b> | <b>18</b>                 | <b>102</b>   | <b>3</b>                   | <b>46</b>    | <b>916</b> | <b>1.507</b> | <b>42</b>                         | <b>295</b>   | <b>21</b>                       | <b>173</b>   | <b>163</b>   | <b>314</b>   | <b>2.226</b> | <b>5.340</b> |

Comune di SASSARI

TAV. 1 — Superficie territoriale, popolazione residente per sesso, densità, per circoscrizione comunale

| CIRCOSCRIZIONI COMUNALI               | SUPERFICIE TERRITORIALE<br>ha | POPOLAZIONE RESIDENTE |               |               | DENSITÀ<br>ab./ha |
|---------------------------------------|-------------------------------|-----------------------|---------------|---------------|-------------------|
|                                       |                               | M                     | F             | MF            |                   |
| <b>Centro Urbano</b> . . . . .        | <b>581,01</b>                 | <b>26.826</b>         | <b>30.565</b> | <b>57.391</b> | <b>98,8</b>       |
| Città Vecchia . . . . .               | 38,66                         | 12.986                | 14.444        | *27.430       | 709,5             |
| Città Nuova . . . . .                 | 60,23                         | 3.152                 | 3.984         | 7.136         | 118,5             |
| Città Giardino . . . . .              | 40,51                         | 1.620                 | 2.181         | 3.801         | 93,8              |
| Colle Cappuccini . . . . .            | 68,95                         | 2.142                 | 2.557         | 4.699         | 68,2              |
| Monte Rossello . . . . .              | 113,00                        | 4.285                 | 4.368         | 8.653         | 76,6              |
| Periferia Ovest . . . . .             | 96,00                         | 1.507                 | 1.834         | 3.341         | 34,8              |
| Periferia Sud . . . . .               | 76,50                         | 643                   | 701           | 1.344         | 17,6              |
| Periferia Sud-Est . . . . .           | 87,16                         | 491                   | 496           | 987           | 11,3              |
| <b>Altri Centri</b> . . . . .         | <b>118,24</b>                 | <b>1.374</b>          | <b>1.278</b>  | <b>2.652</b>  | <b>22,4</b>       |
| Caniga . . . . .                      | 15,88                         | 59                    | 63            | 122           | 7,7               |
| Li Punti . . . . .                    | 10,50                         | 76                    | 58            | 134           | 12,8              |
| Stintino . . . . .                    | 11,78                         | 294                   | 307           | 601           | 51,0              |
| Argentiera . . . . .                  | 23,50                         | 709                   | 638           | 1.347         | 57,3              |
| Palmadula . . . . .                   | 9,84                          | 81                    | 80            | 161           | 16,4              |
| Canaglia . . . . .                    | 39,14                         | 94                    | 83            | 177           | 4,5               |
| La Corte . . . . .                    | 7,60                          | 61                    | 49            | 110           | 14,5              |
| <b>Nuclei e case sparse</b> . . . . . | <b>59.758,77</b>              | <b>5.380</b>          | <b>4.714</b>  | <b>10.094</b> | <b>—</b>          |
| <b>COMUNE</b> . . . . .               | <b>60.458,02</b>              | <b>33.580</b>         | <b>36.557</b> | <b>70.137</b> | <b>1,2</b>        |

TAV. 2 — Altitudine e popolazione residente del comune, delle frazioni geografiche e delle località abitate

| FRAZIONI Centri Nuclei | Alti- tudine m         | Popo- lazione residente | FRAZIONI Centri Nuclei     | Alti- tudine m         | Popo- lazione residente | FRAZIONI Centri Nuclei      | Alti- tudine m         | Popo- lazione residente |
|------------------------|------------------------|-------------------------|----------------------------|------------------------|-------------------------|-----------------------------|------------------------|-------------------------|
| <b>NURRA</b> . . . . . | <b>464</b><br><b>0</b> | <b>4.722</b>            | <b>SASSARI</b> . . . . .   | <b>489</b><br><b>0</b> | <b>64.727</b>           | <b>STAGNI (b)</b> . . . . . | <b>25</b><br><b>0</b>  | <b>—</b>                |
| Argentiera . . . . .   | 17                     | 1.347                   | Caniga . . . . .           | 140                    | 122                     | <b>STINTINO</b> . . . . .   | <b>190</b><br><b>0</b> | <b>688</b>              |
| Canaglia . . . . .     | 100                    | 177                     | Li Punti . . . . .         | 110                    | 134                     | Stintino . . . . .          | 9                      | 601                     |
| La Corte . . . . .     | 84                     | 110                     | Sassari * . . . . .        | 225                    | 57.391                  | Case sparse . . . . .       | —                      | 87                      |
| Palmadula . . . . .    | 141                    | 161                     | La Crucca . . . . .        | 64                     | 68                      | <b>COMUNE</b> . . . . .     | <b>489</b><br><b>0</b> | <b>70.137</b>           |
| Biancareddu . . . . .  | 93                     | 56                      | Molafà . . . . .           | 83                     | 22                      |                             |                        |                         |
| La Lacuna . . . . .    | 123                    | 46                      | Ottava . . . . .           | 80                     | 43                      |                             |                        |                         |
| La Pidraia . . . . .   | 206                    | 96                      | San Giovanni (a) . . . . . | 87                     | 14                      |                             |                        |                         |
| Santa Giusta . . . . . | 78                     | 48                      | Case sparse . . . . .      | —                      | 6.933                   |                             |                        |                         |
| Case sparse . . . . .  | —                      | 2.681                   |                            |                        |                         |                             |                        |                         |

(a) Nucleo speciale: stazione ferroviaria. — (b) Frazione speciale: stagni di Barazza, Cesaraccio, Pilo e minori.

TAV. 3 — Popolazione residente per sesso, età e stato civile

| ETÀ (anni)                | MASCHI       |             |        |                       |              |              | FEMMINE      |             |        |                       |              |              | TOTALE       |
|---------------------------|--------------|-------------|--------|-----------------------|--------------|--------------|--------------|-------------|--------|-----------------------|--------------|--------------|--------------|
|                           | Celibi       | Coniu- gati | Vedovi | Separati legal- mente | Divor- ziate | Totale       | Nubili       | Coniu- gate | Vedove | Separate legal- mente | Divor- ziate | Totale       |              |
| 1 . . . . .               | 807          | —           | —      | —                     | —            | 807          | 756          | —           | —      | —                     | —            | 756          | 1.563        |
| 2 . . . . .               | 787          | —           | —      | —                     | —            | 787          | 698          | —           | —      | —                     | —            | 698          | 1.485        |
| 3 . . . . .               | 783          | —           | —      | —                     | —            | 783          | 719          | —           | —      | —                     | —            | 719          | 1.502        |
| 4 . . . . .               | 774          | —           | —      | —                     | —            | 774          | 771          | —           | —      | —                     | —            | 771          | 1.545        |
| 5 . . . . .               | 717          | —           | —      | —                     | —            | 717          | 736          | —           | —      | —                     | —            | 736          | 1.453        |
| <b>fino a 5</b> . . . . . | <b>3.798</b> | —           | —      | —                     | —            | <b>3.798</b> | <b>3.680</b> | —           | —      | —                     | —            | <b>3.680</b> | <b>7.478</b> |
| 6 . . . . .               | 764          | —           | —      | —                     | —            | 764          | 743          | —           | —      | —                     | —            | 743          | 1.507        |
| 7 . . . . .               | 719          | —           | —      | —                     | —            | 719          | 672          | —           | —      | —                     | —            | 672          | 1.391        |
| 8 . . . . .               | 654          | —           | —      | —                     | —            | 654          | 655          | —           | —      | —                     | —            | 655          | 1.309        |
| 9 . . . . .               | 699          | —           | —      | —                     | —            | 699          | 734          | —           | —      | —                     | —            | 734          | 1.433        |
| 10 . . . . .              | 759          | —           | —      | —                     | —            | 759          | 697          | —           | —      | —                     | —            | 697          | 1.456        |
| <b>5-10</b> . . . . .     | <b>3.595</b> | —           | —      | —                     | —            | <b>3.595</b> | <b>3.501</b> | —           | —      | —                     | —            | <b>3.501</b> | <b>7.096</b> |
| 11 . . . . .              | 667          | —           | —      | —                     | —            | 667          | 680          | —           | —      | —                     | —            | 680          | 1.347        |
| 12 . . . . .              | 756          | —           | —      | —                     | —            | 756          | 755          | —           | —      | —                     | —            | 755          | 1.511        |
| 13 . . . . .              | 735          | —           | —      | —                     | —            | 735          | 709          | —           | —      | —                     | —            | 709          | 1.444        |
| 14 . . . . .              | 695          | —           | —      | —                     | —            | 695          | 705          | —           | —      | —                     | —            | 705          | 1.400        |
| 15 . . . . .              | 634          | 1           | —      | —                     | —            | 635          | 689          | 1           | —      | —                     | —            | 690          | 1.325        |
| <b>10-15</b> . . . . .    | <b>3.487</b> | <b>1</b>    | —      | —                     | —            | <b>3.488</b> | <b>3.538</b> | <b>1</b>    | —      | —                     | —            | <b>3.539</b> | <b>7.027</b> |

## Segue Tav. 3 — Popolazione residente per sesso, età e stato civile

| ETÀ<br>(anni) | MASCHI        |               |            |                     |            |               | FEMMINE       |               |              |                     |            |               | TOTALE        |
|---------------|---------------|---------------|------------|---------------------|------------|---------------|---------------|---------------|--------------|---------------------|------------|---------------|---------------|
|               | Celibi        | Coniugati     | Vedovi     | Separati legalmente | Divorziati | Totale        | Nubili        | Coniugate     | Vedove       | Separate legalmente | Divorziati | Totale        |               |
| 16            | 660           | —             | —          | —                   | —          | 660           | 674           | 5             | —            | —                   | —          | 679           | 1.339         |
| 17            | 644           | —             | —          | —                   | —          | 644           | 670           | 7             | —            | —                   | —          | 677           | 1.321         |
| 18            | 634           | 2             | —          | —                   | —          | 636           | 692           | 15            | —            | —                   | —          | 707           | 1.343         |
| 19            | 671           | 3             | —          | —                   | —          | 674           | 672           | 33            | —            | —                   | —          | 705           | 1.379         |
| 20            | 610           | 3             | —          | —                   | —          | 613           | 671           | 51            | 1            | —                   | —          | 723           | 1.336         |
| 15-20         | 3.219         | 8             | —          | —                   | —          | 3.227         | 3.379         | 111           | 1            | —                   | —          | 3.491         | 6.718         |
| 21            | 582           | 4             | —          | —                   | —          | 586           | 600           | 87            | —            | —                   | —          | 687           | 1.273         |
| 22            | 655           | 14            | —          | —                   | —          | 669           | 555           | 125           | 1            | —                   | —          | 681           | 1.350         |
| 23            | 545           | 35            | —          | —                   | —          | 580           | 497           | 180           | 2            | —                   | —          | 679           | 1.259         |
| 24            | 555           | 65            | —          | —                   | —          | 620           | 459           | 187           | 2            | —                   | —          | 648           | 1.268         |
| 25            | 467           | 77            | —          | —                   | —          | 544           | 370           | 252           | —            | 1                   | —          | 623           | 1.167         |
| 20-25         | 2.804         | 195           | —          | —                   | —          | 2.999         | 2.481         | 831           | 5            | 1                   | —          | 3.313         | 6.317         |
| 26            | 417           | 113           | —          | —                   | —          | 530           | 327           | 279           | 2            | 1                   | —          | 609           | 1.139         |
| 27            | 373           | 160           | —          | 1                   | —          | 534           | 303           | 278           | 5            | 2                   | —          | 588           | 1.122         |
| 28            | 359           | 183           | 1          | 1                   | —          | 544           | 273           | 333           | 6            | —                   | —          | 612           | 1.156         |
| 29            | 278           | 225           | 2          | —                   | —          | 505           | 244           | 327           | 8            | 2                   | —          | 581           | 1.086         |
| 30            | 283           | 229           | 2          | —                   | —          | 514           | 182           | 357           | 6            | 1                   | —          | 546           | 1.060         |
| 25-30         | 1.710         | 910           | 5          | 2                   | —          | 2.627         | 1.329         | 1.574         | 27           | 6                   | —          | 2.936         | 5.563         |
| 31            | 205           | 239           | 1          | —                   | —          | 445           | 173           | 342           | 11           | 2                   | —          | 528           | 973           |
| 32            | 203           | 273           | 1          | —                   | —          | 477           | 170           | 315           | 14           | 1                   | —          | 500           | 977           |
| 33            | 119           | 224           | 1          | 1                   | —          | 345           | 114           | 266           | 8            | —                   | —          | 388           | 733           |
| 34            | 95            | 207           | 2          | 1                   | —          | 305           | 100           | 211           | 5            | —                   | —          | 316           | 621           |
| 35            | 96            | 250           | 3          | —                   | —          | 349           | 104           | 239           | 9            | 1                   | —          | 353           | 702           |
| 30-35         | 718           | 1.193         | 8          | 2                   | —          | 1.921         | 691           | 1.373         | 47           | 4                   | —          | 2.085         | 4.006         |
| 36            | 95            | 285           | 3          | —                   | —          | 383           | 115           | 302           | 10           | 1                   | —          | 428           | 811           |
| 37            | 100           | 325           | 9          | 2                   | —          | 436           | 114           | 332           | 24           | 4                   | —          | 474           | 910           |
| 38            | 92            | 345           | 5          | 1                   | —          | 443           | 137           | 307           | 21           | 2                   | —          | 467           | 910           |
| 39            | 87            | 355           | 6          | —                   | —          | 448           | 142           | 340           | 18           | 2                   | —          | 502           | 950           |
| 40            | 72            | 337           | 3          | 4                   | —          | 416           | 124           | 321           | 18           | 3                   | —          | 467           | 883           |
| 35-40         | 446           | 1.647         | 26         | 7                   | —          | 2.126         | 632           | 1.602         | 91           | 12                  | 1          | 2.338         | 4.464         |
| 41            | 61            | 354           | 4          | —                   | —          | 419           | 101           | 341           | 17           | 1                   | —          | 460           | 879           |
| 42            | 69            | 347           | 3          | 2                   | —          | 421           | 99            | 317           | 18           | 4                   | —          | 438           | 859           |
| 43            | 52            | 387           | 9          | 1                   | —          | 449           | 96            | 324           | 25           | 5                   | —          | 450           | 899           |
| 44            | 49            | 337           | 5          | 3                   | —          | 394           | 124           | 308           | 30           | 5                   | —          | 467           | 861           |
| 45            | 68            | 328           | 7          | —                   | —          | 403           | 108           | 288           | 31           | —                   | —          | 427           | 830           |
| 40-45         | 299           | 1.753         | 28         | 6                   | —          | 2.056         | 528           | 1.578         | 121          | 15                  | —          | 2.242         | 4.328         |
| 46            | 53            | 307           | 8          | 2                   | —          | 370           | 100           | 285           | 31           | 3                   | —          | 419           | 789           |
| 47            | 68            | 323           | 5          | —                   | —          | 396           | 79            | 245           | 34           | 3                   | —          | 361           | 757           |
| 48            | 40            | 322           | 10         | —                   | —          | 372           | 82            | 265           | 34           | —                   | —          | 381           | 753           |
| 49            | 31            | 284           | 8          | 1                   | —          | 324           | 81            | 270           | 33           | —                   | —          | 384           | 708           |
| 50            | 33            | 275           | 16         | 3                   | —          | 327           | 78            | 265           | 54           | 1                   | —          | 398           | 725           |
| 45-50         | 225           | 1.511         | 47         | 6                   | —          | 1.789         | 420           | 1.330         | 186          | 7                   | —          | 1.943         | 3.732         |
| 51            | 35            | 241           | 11         | 2                   | —          | 289           | 74            | 214           | 45           | —                   | —          | 333           | 622           |
| 52            | 26            | 249           | 6          | 2                   | —          | 283           | 96            | 263           | 54           | —                   | —          | 413           | 696           |
| 53            | 27            | 259           | 10         | 4                   | —          | 300           | 81            | 223           | 52           | 4                   | —          | 360           | 660           |
| 54            | 31            | 251           | 14         | 3                   | —          | 299           | 65            | 193           | 49           | —                   | —          | 307           | 606           |
| 55            | 19            | 220           | 11         | —                   | —          | 250           | 56            | 186           | 66           | 3                   | —          | 311           | 561           |
| 50-55         | 138           | 1.220         | 52         | 11                  | —          | 1.421         | 372           | 1.079         | 266          | 7                   | —          | 1.724         | 3.145         |
| 56            | 22            | 243           | 14         | 1                   | —          | 280           | 61            | 186           | 75           | 4                   | —          | 326           | 606           |
| 57            | 23            | 195           | 15         | 2                   | —          | 235           | 77            | 188           | 49           | —                   | —          | 314           | 549           |
| 58            | 13            | 201           | 8          | —                   | —          | 222           | 57            | 177           | 63           | —                   | —          | 297           | 519           |
| 59            | 22            | 224           | 14         | 1                   | —          | 261           | 58            | 163           | 70           | 2                   | —          | 293           | 554           |
| 60            | 15            | 184           | 18         | —                   | —          | 217           | 58            | 153           | 54           | —                   | —          | 265           | 482           |
| 55-60         | 95            | 1.047         | 69         | 4                   | —          | 1.215         | 311           | 867           | 311          | 6                   | —          | 1.495         | 2.710         |
| 61            | 20            | 167           | 10         | —                   | —          | 197           | 67            | 141           | 57           | 2                   | —          | 267           | 464           |
| 62            | 15            | 146           | 15         | 1                   | —          | 177           | 49            | 133           | 71           | —                   | —          | 253           | 430           |
| 63            | 21            | 162           | 20         | —                   | —          | 203           | 42            | 123           | 64           | 1                   | —          | 230           | 433           |
| 64            | 18            | 159           | 24         | 2                   | —          | 203           | 58            | 147           | 72           | 1                   | —          | 278           | 481           |
| 65            | 12            | 157           | 21         | —                   | —          | 190           | 50            | 133           | 85           | —                   | —          | 268           | 458           |
| 60-65         | 86            | 791           | 90         | 3                   | —          | 970           | 266           | 677           | 349          | 4                   | —          | 1.296         | 2.266         |
| 66            | 19            | 163           | 16         | —                   | —          | 198           | 58            | 100           | 73           | —                   | —          | 231           | 429           |
| 67            | 17            | 149           | 21         | 2                   | —          | 189           | 46            | 111           | 87           | —                   | —          | 244           | 433           |
| 68            | 14            | 119           | 20         | —                   | —          | 153           | 28            | 94            | 83           | 1                   | —          | 206           | 359           |
| 69            | 17            | 141           | 26         | —                   | —          | 184           | 34            | 79            | 72           | —                   | —          | 185           | 369           |
| 70            | 19            | 133           | 31         | 2                   | —          | 185           | 34            | 88            | 107          | 1                   | —          | 230           | 415           |
| 65-70         | 86            | 705           | 114        | 4                   | —          | 909           | 206           | 472           | 422          | 2                   | —          | 1.096         | 2.005         |
| 71            | 12            | 105           | 22         | 2                   | —          | 141           | 29            | 73            | 83           | —                   | —          | 185           | 326           |
| 72            | 16            | 90            | 25         | —                   | —          | 131           | 25            | 72            | 82           | 1                   | —          | 180           | 311           |
| 73            | 13            | 93            | 21         | 1                   | —          | 128           | 34            | 42            | 80           | —                   | —          | 156           | 284           |
| 74            | 12            | 87            | 18         | —                   | —          | 117           | 33            | 46            | 73           | —                   | —          | 152           | 269           |
| 75            | 21            | 76            | 20         | —                   | —          | 117           | 16            | 34            | 88           | 1                   | —          | 139           | 256           |
| 70-75         | 74            | 451           | 106        | 3                   | —          | 634           | 137           | 267           | 406          | 2                   | —          | 812           | 1.446         |
| 76            | 12            | 60            | 24         | —                   | —          | 96            | 30            | 39            | 72           | —                   | —          | 141           | 237           |
| 77            | 6             | 62            | 22         | —                   | —          | 90            | 18            | 25            | 77           | —                   | —          | 120           | 210           |
| 78            | 10            | 55            | 30         | —                   | —          | 95            | 15            | 21            | 69           | —                   | —          | 105           | 200           |
| 79            | 12            | 44            | 29         | —                   | —          | 85            | 17            | 23            | 67           | 1                   | —          | 108           | 193           |
| 80            | 5             | 60            | 23         | —                   | —          | 88            | 12            | 12            | 54           | —                   | —          | 78            | 166           |
| 75-80         | 45            | 281           | 128        | —                   | —          | 434           | 92            | 120           | 339          | 1                   | —          | 552           | 1.006         |
| 80-85         | 14            | 106           | 85         | 2                   | —          | 207           | 52            | 41            | 217          | —                   | —          | 310           | 517           |
| 85-90         | 12            | 34            | 51         | —                   | —          | 97            | 26            | 13            | 115          | —                   | —          | 154           | 251           |
| 90-95         | 1             | 5             | 9          | —                   | —          | 15            | 5             | 3             | 27           | —                   | —          | 35            | 50            |
| 95-100        | —             | 2             | —          | —                   | —          | 2             | 1             | —             | 8            | 1                   | —          | 10            | 12            |
| oltre 100     | —             | —             | —          | —                   | —          | —             | —             | —             | —            | —                   | —          | —             | —             |
| <b>TOTALE</b> | <b>26.852</b> | <b>11.860</b> | <b>818</b> | <b>50</b>           | <b>—</b>   | <b>33.580</b> | <b>21.611</b> | <b>11.939</b> | <b>2.938</b> | <b>68</b>           | <b>1</b>   | <b>36.557</b> | <b>70.137</b> |

TAV. 4 — Popolazione residente per sesso, classe di età e circoscrizione comunale

| CIRCOSCRIZIONI COMUNALI               | E T À (anni compiuti) |              |              |              |              |              |              |              |              |              |              | TOTALE       |               |
|---------------------------------------|-----------------------|--------------|--------------|--------------|--------------|--------------|--------------|--------------|--------------|--------------|--------------|--------------|---------------|
|                                       | fino a 6              | 6-10         | 10-14        | 14-18        | 18-21        | 21-25        | 25-35        | 35-45        | 45-55        | 55-60        | 60-65        |              | oltre 65      |
| <b>M A S C H I</b>                    |                       |              |              |              |              |              |              |              |              |              |              |              |               |
| <b>Centro Urbano</b> . . . . .        | <b>3.597</b>          | <b>2.283</b> | <b>2.298</b> | <b>2.056</b> | <b>1.466</b> | <b>1.914</b> | <b>3.591</b> | <b>3.398</b> | <b>2.599</b> | <b>982</b>   | <b>755</b>   | <b>1.887</b> | <b>26.826</b> |
| Città Vecchia . . . . .               | 1.808                 | 1.128        | 1.138        | 1.010        | 719          | 951          | 1.661        | 1.622        | 1.206        | 457          | 369          | 917          | 12.986        |
| Città Nuova . . . . .                 | 300                   | 228          | 241          | 212          | 146          | 225          | 524          | 456          | 360          | 127          | 84           | 249          | 3.152         |
| Città Giardino . . . . .              | 203                   | 109          | 105          | 118          | 83           | 117          | 248          | 214          | 160          | 75           | 59           | 129          | 1.620         |
| Colle Cappuccini . . . . .            | 278                   | 178          | 184          | 143          | 117          | 142          | 286          | 279          | 222          | 106          | 69           | 138          | 2.142         |
| Monte Rossello . . . . .              | 603                   | 397          | 417          | 398          | 281          | 325          | 509          | 500          | 400          | 125          | 104          | 226          | 4.285         |
| Periferia Ovest . . . . .             | 188                   | 159          | 143          | 113          | 91           | 108          | 187          | 187          | 147          | 55           | 38           | 91           | 1.507         |
| Periferia Sud . . . . .               | 78                    | 39           | 37           | 21           | 17           | 26           | 95           | 85           | 69           | 29           | 24           | 123          | 643           |
| Periferia Sud-Est . . . . .           | 139                   | 45           | 33           | 41           | 12           | 20           | 81           | 55           | 35           | 8            | 8            | 14           | 491           |
| <b>Altri Centri</b> . . . . .         | <b>195</b>            | <b>136</b>   | <b>125</b>   | <b>121</b>   | <b>75</b>    | <b>103</b>   | <b>191</b>   | <b>169</b>   | <b>130</b>   | <b>39</b>    | <b>33</b>    | <b>57</b>    | <b>1.374</b>  |
| Caniga . . . . .                      | 12                    | 5            | 5            | 4            | 4            | 4            | 5            | 8            | 8            | 3            | —            | 1            | 59            |
| Li Punti . . . . .                    | 14                    | 8            | 7            | 7            | 4            | 3            | 11           | 10           | 3            | 3            | 1            | 5            | 76            |
| Stintino . . . . .                    | 27                    | 20           | 13           | 26           | 17           | 18           | 33           | 42           | 42           | 10           | 11           | 35           | 294           |
| Argentiera . . . . .                  | 107                   | 82           | 70           | 67           | 37           | 58           | 115          | 84           | 49           | 15           | 14           | 11           | 709           |
| Palmadula . . . . .                   | 16                    | 5            | 9            | 4            | 3            | 7            | 13           | 9            | 9            | 2            | 3            | 1            | 81            |
| Canaglia . . . . .                    | 10                    | 7            | 14           | 10           | 5            | 10           | 7            | 10           | 12           | 5            | 2            | 2            | 94            |
| La Corte . . . . .                    | 9                     | 9            | 7            | 3            | 5            | 3            | 7            | 6            | 7            | 1            | 2            | 2            | 61            |
| <b>Nuclei e case sparse</b> . . . . . | <b>770</b>            | <b>412</b>   | <b>430</b>   | <b>398</b>   | <b>332</b>   | <b>396</b>   | <b>766</b>   | <b>645</b>   | <b>481</b>   | <b>194</b>   | <b>182</b>   | <b>374</b>   | <b>5.380</b>  |
| <b>COMUNE</b> . . . . .               | <b>4.562</b>          | <b>2.831</b> | <b>2.853</b> | <b>2.575</b> | <b>1.873</b> | <b>2.413</b> | <b>4.548</b> | <b>4.212</b> | <b>3.210</b> | <b>1.215</b> | <b>970</b>   | <b>2.318</b> | <b>33.580</b> |
| <b>F E M M I N E</b>                  |                       |              |              |              |              |              |              |              |              |              |              |              |               |
| <b>Centro Urbano</b> . . . . .        | <b>3.436</b>          | <b>2.231</b> | <b>2.311</b> | <b>2.301</b> | <b>1.743</b> | <b>2.196</b> | <b>4.250</b> | <b>3.898</b> | <b>3.163</b> | <b>1.293</b> | <b>1.115</b> | <b>2.628</b> | <b>30.565</b> |
| Città Vecchia . . . . .               | 1.703                 | 1.131        | 1.096        | 1.061        | 756          | 957          | 1.915        | 1.810        | 1.457        | 605          | 569          | 1.384        | 14.444        |
| Città Nuova . . . . .                 | 313                   | 237          | 211          | 238          | 224          | 298          | 596          | 583          | 459          | 191          | 162          | 422          | 3.984         |
| Città Giardino . . . . .              | 166                   | 140          | 163          | 181          | 139          | 184          | 343          | 285          | 257          | 110          | 73           | 140          | 2.181         |
| Colle Cappuccini . . . . .            | 241                   | 154          | 207          | 185          | 165          | 191          | 409          | 333          | 282          | 119          | 86           | 185          | 2.557         |
| Monte Rossello . . . . .              | 588                   | 365          | 403          | 366          | 292          | 339          | 581          | 512          | 429          | 146          | 118          | 229          | 4.368         |
| Periferia Ovest . . . . .             | 229                   | 126          | 160          | 162          | 118          | 144          | 227          | 200          | 168          | 70           | 61           | 169          | 1.834         |
| Periferia Sud . . . . .               | 75                    | 31           | 32           | 31           | 26           | 49           | 97           | 121          | 90           | 44           | 33           | 72           | 701           |
| Periferia Sud-Est . . . . .           | 121                   | 47           | 39           | 27           | 23           | 34           | 82           | 54           | 21           | 8            | 13           | 27           | 496           |
| <b>Altri Centri</b> . . . . .         | <b>233</b>            | <b>111</b>   | <b>120</b>   | <b>94</b>    | <b>79</b>    | <b>83</b>    | <b>168</b>   | <b>165</b>   | <b>90</b>    | <b>37</b>    | <b>36</b>    | <b>62</b>    | <b>1.278</b>  |
| Caniga . . . . .                      | 6                     | 10           | 9            | 7            | 4            | 3            | 6            | 7            | 7            | 1            | —            | 3            | 63            |
| Li Punti . . . . .                    | 6                     | 4            | 5            | 8            | 7            | 2            | 8            | 8            | 4            | 3            | 1            | 2            | 58            |
| Stintino . . . . .                    | 29                    | 14           | 22           | 15           | 13           | 21           | 42           | 54           | 28           | 12           | 22           | 35           | 307           |
| Argentiera . . . . .                  | 144                   | 62           | 64           | 51           | 38           | 44           | 82           | 76           | 36           | 15           | 8            | 18           | 638           |
| Palmadula . . . . .                   | 23                    | 8            | 5            | 2            | 7            | 5            | 12           | 7            | 5            | 4            | 1            | 1            | 80            |
| Canaglia . . . . .                    | 19                    | 9            | 10           | 5            | 6            | 4            | 9            | 7            | 7            | 1            | 4            | 2            | 83            |
| La Corte . . . . .                    | 6                     | 4            | 5            | 6            | 4            | 4            | 9            | 6            | 3            | 1            | —            | 1            | 49            |
| <b>Nuclei e case sparse</b> . . . . . | <b>754</b>            | <b>416</b>   | <b>418</b>   | <b>358</b>   | <b>293</b>   | <b>352</b>   | <b>603</b>   | <b>517</b>   | <b>414</b>   | <b>165</b>   | <b>145</b>   | <b>279</b>   | <b>4.714</b>  |
| <b>COMUNE</b> . . . . .               | <b>4.423</b>          | <b>2.758</b> | <b>2.849</b> | <b>2.753</b> | <b>2.115</b> | <b>2.631</b> | <b>5.021</b> | <b>4.580</b> | <b>3.667</b> | <b>1.495</b> | <b>1.296</b> | <b>2.969</b> | <b>36.557</b> |
| <b>M A S C H I E F E M M I N E</b>    |                       |              |              |              |              |              |              |              |              |              |              |              |               |
| <b>Centro Urbano</b> . . . . .        | <b>7.033</b>          | <b>4.514</b> | <b>4.609</b> | <b>4.357</b> | <b>3.209</b> | <b>4.110</b> | <b>7.841</b> | <b>7.296</b> | <b>5.762</b> | <b>2.275</b> | <b>1.870</b> | <b>4.515</b> | <b>57.391</b> |
| Città Vecchia . . . . .               | 3.511                 | 2.259        | 2.234        | 2.071        | 1.475        | 1.908        | 3.576        | 3.432        | 2.663        | 1.062        | 938          | 2.301        | 27.430        |
| Città Nuova . . . . .                 | 613                   | 465          | 452          | 500          | 370          | 523          | 1.120        | 1.039        | 819          | 318          | 246          | 671          | 7.136         |
| Città Giardino . . . . .              | 369                   | 249          | 268          | 299          | 222          | 301          | 591          | 499          | 417          | 185          | 132          | 269          | 3.801         |
| Colle Cappuccini . . . . .            | 519                   | 332          | 391          | 328          | 282          | 333          | 695          | 612          | 504          | 225          | 155          | 323          | 4.699         |
| Monte Rossello . . . . .              | 1.191                 | 762          | 820          | 764          | 573          | 664          | 1.090        | 1.012        | 829          | 271          | 222          | 455          | 8.653         |
| Periferia Ovest . . . . .             | 417                   | 285          | 303          | 275          | 209          | 252          | 414          | 387          | 315          | 125          | 99           | 260          | 3.341         |
| Periferia Sud . . . . .               | 153                   | 70           | 69           | 52           | 43           | 75           | 192          | 206          | 159          | 73           | 57           | 195          | 1.344         |
| Periferia Sud-Est . . . . .           | 260                   | 92           | 72           | 68           | 35           | 54           | 163          | 109          | 56           | 16           | 21           | 41           | 987           |
| <b>Altri Centri</b> . . . . .         | <b>428</b>            | <b>247</b>   | <b>245</b>   | <b>215</b>   | <b>154</b>   | <b>186</b>   | <b>359</b>   | <b>334</b>   | <b>220</b>   | <b>76</b>    | <b>69</b>    | <b>119</b>   | <b>2.652</b>  |
| Caniga . . . . .                      | 18                    | 15           | 14           | 11           | 8            | 7            | 11           | 15           | 15           | 4            | —            | 4            | 122           |
| Li Punti . . . . .                    | 20                    | 12           | 12           | 15           | 11           | 5            | 19           | 18           | 7            | 6            | 2            | 7            | 134           |
| Stintino . . . . .                    | 56                    | 34           | 35           | 41           | 30           | 39           | 75           | 96           | 70           | 22           | 33           | 70           | 601           |
| Argentiera . . . . .                  | 251                   | 144          | 134          | 118          | 75           | 102          | 197          | 160          | 85           | 30           | 22           | 29           | 1.347         |
| Palmadula . . . . .                   | 39                    | 13           | 14           | 6            | 10           | 12           | 25           | 16           | 14           | 6            | 4            | 2            | 161           |
| Canaglia . . . . .                    | 29                    | 16           | 24           | 15           | 11           | 14           | 16           | 17           | 19           | 6            | 6            | 4            | 177           |
| La Corte . . . . .                    | 15                    | 13           | 12           | 9            | 9            | 7            | 16           | 12           | 10           | 2            | 2            | 3            | 110           |
| <b>Nuclei e case sparse</b> . . . . . | <b>1.524</b>          | <b>828</b>   | <b>848</b>   | <b>756</b>   | <b>625</b>   | <b>748</b>   | <b>1.389</b> | <b>1.162</b> | <b>895</b>   | <b>359</b>   | <b>327</b>   | <b>653</b>   | <b>10.094</b> |
| <b>COMUNE</b> . . . . .               | <b>8.985</b>          | <b>5.589</b> | <b>5.702</b> | <b>5.328</b> | <b>3.988</b> | <b>5.044</b> | <b>9.569</b> | <b>8.792</b> | <b>6.877</b> | <b>2.710</b> | <b>2.266</b> | <b>5.287</b> | <b>70.137</b> |



Segue TAV. 5 — Popolazione residente attiva, per sesso, professione, posizione nella professione e rami di attività economica

| N. classificazione | PROFESSIONI<br>—<br>POSIZIONI NELLA PROFESSIONE  | AGRICOLTURA, CACCIA E PESCA |              | INDUSTRIE  |            | PUBBLICA AMMINISTRAZIONE |           | ALTRI RAMI |            | TOTALE       |              |
|--------------------|--|-----------------------------|--------------|------------|------------|--------------------------|-----------|------------|------------|--------------|--------------|
|                    |  | MF                          | M            | MF         | M          | MF                       | M         | MF         | M          | MF           | M            |
| <b>3</b>           | <b>ARTI E MESTIERI PARTICOLARI DELLE LAVORAZIONI AGRICOLE E FORESTALI, DELL'ALLEVAMENTO DEL BESTIAME E DELLA PESCA</b>             |                             |              |            |            |                          |           |            |            |              |              |
| <b>3.10</b>        | <b>Coltivatori agricoli generici . . . . .</b>   | <b>3.928</b>                | <b>3.702</b> | —          | —          | 1                        | 1         | —          | —          | <b>3.929</b> | <b>3.703</b> |
|                    | Lavoratori in proprio e coadiuvanti . . . . .  | 1.774                       | 1.745        | —          | —          | —                        | —         | —          | —          | 1.774        | 1.745        |
|                    | Lavoratori dipendenti . . . . .  | 2.154                       | 1.957        | —          | —          | 1                        | 1         | —          | —          | 2.155        | 1.958        |
| <b>3.21</b>        | <b>Ortolani, giardinieri, floricoltori, vivaisti e simili</b>  | <b>231</b>                  | <b>226</b>   | —          | —          | —                        | —         | —          | —          | <b>231</b>   | <b>226</b>   |
|                    | Lavoratori in proprio e coadiuvanti . . . . .  | 111                         | 110          | —          | —          | —                        | —         | —          | —          | 111          | 110          |
|                    | Lavoratori dipendenti . . . . .  | 120                         | 116          | —          | —          | —                        | —         | —          | —          | 120          | 116          |
| <b>3.22</b>        | <b>Vignaioli . . . . .</b>   | <b>56</b>                   | <b>54</b>    | —          | —          | —                        | —         | —          | —          | <b>56</b>    | <b>54</b>    |
|                    | Lavoratori in proprio e coadiuvanti . . . . .  | 51                          | 49           | —          | —          | —                        | —         | —          | —          | 51           | 49           |
|                    | Lavoratori dipendenti . . . . .  | 5                           | 5            | —          | —          | —                        | —         | —          | —          | 5            | 5            |
| <b>3.23</b>        | <b>Agrumicoltori, olivicoltori, frutticoltori . . . . .</b>  | <b>162</b>                  | <b>148</b>   | —          | —          | —                        | —         | —          | —          | <b>162</b>   | <b>148</b>   |
|                    | Lavoratori in proprio e coadiuvanti . . . . .  | 142                         | 134          | —          | —          | —                        | —         | —          | —          | 142          | 134          |
|                    | Lavoratori dipendenti . . . . .  | 20                          | 14           | —          | —          | —                        | —         | —          | —          | 20           | 14           |
| <b>3.24</b>        | <b>Altri coltivatori specializzati . . . . .</b>   | —                           | —            | <b>3</b>   | <b>3</b>   | <b>20</b>                | <b>19</b> | —          | —          | <b>23</b>    | <b>22</b>    |
|                    | Lavoratori dipendenti . . . . .  | —                           | —            | 3          | 3          | 20                       | 19        | —          | —          | 23           | 22           |
| <b>3.30</b>        | <b>Operatori agricoli vari specializzati . . . . .</b>   | <b>198</b>                  | <b>149</b>   | —          | —          | <b>1</b>                 | <b>1</b>  | —          | —          | <b>199</b>   | <b>150</b>   |
|                    | Lavoratori in proprio e coadiuvanti . . . . .  | 62                          | 62           | —          | —          | —                        | —         | —          | —          | 62           | 62           |
|                    | Lavoratori dipendenti . . . . .  | 136                         | 87           | —          | —          | 1                        | 1         | —          | —          | 137          | 88           |
| <b>3.40</b>        | <b>Selvicoltori, boscaioli, carbonai . . . . .</b>   | <b>31</b>                   | <b>31</b>    | <b>2</b>   | <b>1</b>   | —                        | —         | —          | —          | <b>33</b>    | <b>32</b>    |
|                    | Lavoratori in proprio e coadiuvanti . . . . .  | 9                           | 9            | —          | —          | —                        | —         | —          | —          | 9            | 9            |
|                    | Lavoratori dipendenti . . . . .  | 22                          | 22           | 2          | 1          | —                        | —         | —          | —          | 24           | 23           |
| <b>3.50</b>        | <b>Allevatori, pastori, guardiani di animali . . . . .</b>   | <b>311</b>                  | <b>310</b>   | —          | —          | <b>2</b>                 | <b>2</b>  | —          | —          | <b>313</b>   | <b>312</b>   |
|                    | Lavoratori in proprio e coadiuvanti . . . . .  | 108                         | 107          | —          | —          | —                        | —         | —          | —          | 108          | 107          |
|                    | Lavoratori dipendenti . . . . .  | 203                         | 203          | —          | —          | 2                        | 2         | —          | —          | 205          | 205          |
| <b>3.60</b>        | <b>Pescatori, piscicoltori, cacciatori . . . . .</b>   | <b>151</b>                  | <b>151</b>   | —          | —          | —                        | —         | —          | —          | <b>151</b>   | <b>151</b>   |
|                    | Lavoratori in proprio e coadiuvanti . . . . .  | 147                         | 147          | —          | —          | —                        | —         | —          | —          | 147          | 147          |
|                    | Lavoratori dipendenti . . . . .  | 4                           | 4            | —          | —          | —                        | —         | —          | —          | 4            | 4            |
| <b>4</b>           | <b>ARTI E MESTIERI PARTICOLARI DELLA LAVORAZIONE E FABBRICAZIONE DI MATERIALI E PRODOTTI INDUSTRIALI E ARTIGIANI</b>               |                             |              |            |            |                          |           |            |            |              |              |
| <b>4.11</b>        | <b>Mugnai, panettieri, pastai, pasticciere, gelatieri e simili . . . . .</b>   | —                           | —            | <b>239</b> | <b>202</b> | <b>3</b>                 | <b>3</b>  | <b>142</b> | <b>141</b> | <b>384</b>   | <b>346</b>   |
|                    | Lavoratori in proprio e coadiuvanti . . . . .  | —                           | —            | 41         | 38         | —                        | —         | —          | —          | 41           | 38           |
|                    | Lavoratori dipendenti . . . . .  | —                           | —            | 198        | 164        | 3                        | 3         | 142        | 141        | 343          | 308          |
| <b>4.12</b>        | <b>Macellatori . . . . .</b>   | —                           | —            | <b>7</b>   | <b>7</b>   | —                        | —         | <b>7</b>   | <b>7</b>   | <b>14</b>    | <b>14</b>    |
|                    | Lavoratori dipendenti . . . . .  | —                           | —            | 7          | 7          | —                        | —         | 7          | 7          | 14           | 14           |
| <b>4.13</b>        | <b>Salatori ed affumicatori di carne e di pesce, insaccatori, confezionatori di conserve alimentari . . . . .</b>                  | —                           | —            | <b>2</b>   | <b>2</b>   | —                        | —         | —          | —          | <b>2</b>     | <b>2</b>     |
|                    | Lavoratori dipendenti . . . . .  | —                           | —            | 2          | 2          | —                        | —         | —          | —          | 2            | 2            |
| <b>4.14</b>        | <b>Casari . . . . .</b>  | <b>1</b>                    | <b>1</b>     | <b>22</b>  | <b>21</b>  | —                        | —         | —          | —          | <b>23</b>    | <b>22</b>    |
|                    | Lavoratori dipendenti . . . . .  | 1                           | 1            | 22         | 21         | —                        | —         | —          | —          | 23           | 22           |
| <b>4.15</b>        | <b>Fragolai, vinificatori, birrai, maltatori, gassosai . . . . .</b>   | —                           | —            | <b>28</b>  | <b>27</b>  | —                        | —         | —          | —          | <b>28</b>    | <b>27</b>    |
|                    | Lavoratori in proprio e coadiuvanti . . . . .  | —                           | —            | 12         | 12         | —                        | —         | —          | —          | 12           | 12           |
|                    | Lavoratori dipendenti . . . . .  | —                           | —            | 16         | 15         | —                        | —         | —          | —          | 16           | 15           |
| <b>4.16</b>        | <b>Condizionatori e confezionatori del tabacco . . . . .</b>   | —                           | —            | <b>25</b>  | <b>5</b>   | —                        | —         | —          | —          | <b>25</b>    | <b>5</b>     |
|                    | Lavoratori dipendenti . . . . .  | —                           | —            | 25         | 5          | —                        | —         | —          | —          | 25           | 5            |
| <b>4.21</b>        | <b>Filatori, tessitori, cardatori, merlettai, cordai e simili . . . . .</b>  | —                           | —            | <b>3</b>   | <b>2</b>   | —                        | —         | —          | —          | <b>3</b>     | <b>2</b>     |
|                    | Lavoratori dipendenti . . . . .  | —                           | —            | 3          | 2          | —                        | —         | —          | —          | 3            | 2            |
| <b>4.22</b>        | <b>Lavoratori e sgrassatori di lana, tintori e finitori di filati e tessuti, impermeabilizzatori di tessuti e simili . . . . .</b> | —                           | —            | —          | —          | —                        | —         | —          | —          | —            | —            |
| <b>4.31</b>        | <b>Sarti, pellicciai, cappellai, camiciai, magliai, borsettieri, tappezzieri e simili . . . . .</b>                                | —                           | —            | <b>623</b> | <b>146</b> | <b>39</b>                | <b>4</b>  | <b>2</b>   | —          | <b>664</b>   | <b>150</b>   |
|                    | Lavoratori in proprio e coadiuvanti . . . . .  | —                           | —            | 210        | 83         | —                        | —         | —          | —          | 210          | 83           |
|                    | Lavoratori dipendenti . . . . .  | —                           | —            | 413        | 63         | 39                       | 4         | 2          | —          | 454          | 67           |
| <b>4.32</b>        | <b>Calzolai . . . . .</b>  | —                           | —            | <b>200</b> | <b>197</b> | <b>1</b>                 | <b>1</b>  | —          | —          | <b>201</b>   | <b>198</b>   |
|                    | Lavoratori in proprio e coadiuvanti . . . . .  | —                           | —            | 144        | 143        | —                        | —         | —          | —          | 144          | 143          |
|                    | Lavoratori dipendenti . . . . .  | —                           | —            | 56         | 54         | 1                        | 1         | —          | —          | 57           | 55           |



Segue Tav. 5 — Popolazione residente attiva, per sesso, professione, posizione nella professione e rami di attività economica

| N. classificazione | PROFESSIONI<br>—<br>POSIZIONI NELLA PROFESSIONE   | AGRICOLTURA,<br>CACCIA E PESCA |   | INDUSTRIE |       | PUBBLICA<br>AMMINISTRAZIONE |    | ALTRI RAMI |    | TOTALE |       |
|--------------------|---|--------------------------------|---|-----------|-------|-----------------------------|----|------------|----|--------|-------|
|                    |   | MF                             | M | MF        | M     | MF                          | M  | MF         | M  | MF     | M     |
| 4.33               | <b>Ombrellai, spazzolai, bottonieri, pettinai . . . . .</b>   | —                              | — | 2         | 2     | —                           | —  | —          | —  | 2      | 2     |
|                    | Lavoratori dipendenti . . . . .   | —                              | — | 2         | 2     | —                           | —  | —          | —  | 2      | 2     |
| 4.34               | <b>Stiratrici, lavandaie, tintori e smacchiatori di abiti</b>   | —                              | — | —         | —     | 17                          | 1  | 16         | 1  | 33     | 2     |
|                    | Lavoratori in proprio e coadiuvanti . . . . .   | —                              | — | —         | —     | —                           | —  | 4          | 1  | 4      | 1     |
|                    | Lavoratori dipendenti . . . . .   | —                              | — | —         | —     | 17                          | 1  | 12         | —  | 29     | 1     |
| 4.35               | <b>Conciatori, imbalsamatori . . . . .</b>  | —                              | — | 53        | 53    | —                           | —  | —          | —  | 53     | 53    |
|                    | Lavoratori in proprio e coadiuvanti . . . . .   | —                              | — | 2         | 2     | —                           | —  | —          | —  | 2      | 2     |
|                    | Lavoratori dipendenti . . . . .   | —                              | — | 51        | 51    | —                           | —  | —          | —  | 51     | 51    |
| 4.36               | <b>Sellai, pellettieri e simili . . . . .</b>   | —                              | — | 21        | 20    | —                           | —  | —          | —  | 21     | 20    |
|                    | Lavoratori in proprio e coadiuvanti . . . . .   | —                              | — | 16        | 15    | —                           | —  | —          | —  | 16     | 15    |
|                    | Lavoratori dipendenti . . . . .   | —                              | — | 5         | 5     | —                           | —  | —          | —  | 5      | 5     |
| 4.41               | <b>Falegnami, ebanisti, mobillieri e simili . . . . .</b>   | 1                              | 1 | 426       | 423   | 14                          | 14 | 13         | 12 | 454    | 450   |
|                    | Lavoratori in proprio e coadiuvanti . . . . .   | —                              | — | 144       | 143   | —                           | —  | —          | —  | 144    | 143   |
|                    | Lavoratori dipendenti . . . . .   | 1                              | 1 | 282       | 280   | 14                          | 14 | 13         | 12 | 310    | 307   |
| 4.42               | <b>Astucciari, corniciari, intarsiatori e simili . . . . .</b>  | —                              | — | 56        | 56    | —                           | —  | 2          | 2  | 58     | 58    |
|                    | Lavoratori in proprio e coadiuvanti . . . . .   | —                              | — | 19        | 19    | —                           | —  | —          | —  | 19     | 19    |
|                    | Lavoratori dipendenti . . . . .   | —                              | — | 37        | 37    | —                           | —  | 2          | 2  | 39     | 39    |
| 4.43               | <b>Bottai, barilai, carradori e carpentieri in legno . . . . .</b>  | —                              | — | 63        | 63    | —                           | —  | 1          | 1  | 64     | 64    |
|                    | Lavoratori in proprio e coadiuvanti . . . . .   | —                              | — | 22        | 22    | —                           | —  | 1          | 1  | 23     | 23    |
|                    | Lavoratori dipendenti . . . . .   | —                              | — | 41        | 41    | —                           | —  | —          | —  | 41     | 41    |
| 4.44               | <b>Mobiliari in canne, vimini e giunchi; cestai, impagliatori, cappellai in paglia, scopai, sugherai e simili . . . . .</b>           | —                              | — | 74        | 28    | —                           | —  | —          | —  | 74     | 28    |
|                    | Lavoratori in proprio e coadiuvanti . . . . .   | —                              | — | 5         | 4     | —                           | —  | —          | —  | 5      | 4     |
|                    | Lavoratori dipendenti . . . . .   | —                              | — | 69        | 24    | —                           | —  | —          | —  | 69     | 24    |
| 4.50               | <b>Minatori, cavatori ed altri mestieri inerenti alla estrazione dei minerali . . . . .</b>   | —                              | — | 296       | 296   | —                           | —  | —          | —  | 296    | 296   |
|                    | Lavoratori dipendenti . . . . .   | —                              | — | 296       | 296   | —                           | —  | —          | —  | 296    | 296   |
| 4.61               | <b>Fonditori, fornisti, formatori . . . . .</b>   | —                              | — | —         | —     | —                           | —  | —          | —  | —      | —     |
| 4.62               | <b>Laminatori, trafilatori, fucinatori, saldatori, tagliatori di prodotti meccanici e simili . . . . .</b>                            | —                              | — | 126       | 125   | 1                           | 1  | 21         | 21 | 149    | 147   |
|                    | Lavoratori in proprio e coadiuvanti . . . . .   | —                              | — | 50        | 50    | —                           | —  | —          | —  | 50     | 50    |
|                    | Lavoratori dipendenti . . . . .   | —                              | — | 76        | 75    | 1                           | 1  | 21         | 21 | 98     | 97    |
| 4.63               | <b>Galvanoplastieri, temperatori, verniciatori e smaltatori di metalli . . . . .</b>  | —                              | — | —         | —     | —                           | —  | —          | —  | —      | —     |
| 4.64               | <b>Meccanici di precisione, orologiai, orefici . . . . .</b>  | —                              | — | 50        | 50    | 33                          | 33 | 6          | 6  | 89     | 89    |
|                    | Lavoratori in proprio e coadiuvanti . . . . .   | —                              | — | 27        | 27    | 11                          | 11 | —          | —  | 38     | 38    |
|                    | Lavoratori dipendenti . . . . .   | —                              | — | 23        | 23    | 22                          | 22 | 6          | 6  | 51     | 51    |
| 4.65               | <b>Utensilisti ed attrezzisti di officina, mobillieri in ferro . . . . .</b>  | —                              | — | 25        | 25    | 3                           | 3  | 10         | 10 | 38     | 38    |
|                    | Lavoratori in proprio e coadiuvanti . . . . .   | —                              | — | 7         | 7     | —                           | —  | —          | —  | 7      | 7     |
|                    | Lavoratori dipendenti . . . . .   | —                              | — | 18        | 18    | 3                           | 3  | 10         | 10 | 31     | 31    |
| 4.66               | <b>Montatori di apparecchi, collaudatori e riparatori meccanici, meccanici generici . . . . .</b>                                     | —                              | — | 296       | 296   | 13                          | 13 | 63         | 63 | 372    | 372   |
|                    | Lavoratori in proprio e coadiuvanti . . . . .   | —                              | — | 56        | 56    | —                           | —  | —          | —  | 56     | 56    |
|                    | Lavoratori dipendenti . . . . .   | —                              | — | 240       | 240   | 13                          | 13 | 63         | 63 | 316    | 316   |
| 4.67               | <b>Fabbri ferrai, ramai, ottonai, carpentieri in ferro . . . . .</b>  | 2                              | 2 | 136       | 136   | 2                           | 2  | 16         | 13 | 156    | 153   |
|                    | Lavoratori in proprio e coadiuvanti . . . . .   | —                              | — | 52        | 52    | —                           | —  | —          | —  | 52     | 52    |
|                    | Lavoratori dipendenti . . . . .   | 2                              | 2 | 84        | 84    | 2                           | 2  | 16         | 13 | 104    | 101   |
| 4.71               | <b>Scalpellini, tagliatori e modellatori di marmi e pietre; modellatori, formatori e gettatori di cemento, gesso e grès . . . . .</b> | —                              | — | 207       | 205   | —                           | —  | —          | —  | 207    | 205   |
|                    | Lavoratori in proprio e coadiuvanti . . . . .   | —                              | — | 16        | 16    | —                           | —  | —          | —  | 16     | 16    |
|                    | Lavoratori dipendenti . . . . .   | —                              | — | 191       | 189   | —                           | —  | —          | —  | 191    | 189   |
| 4.72               | <b>Ceramisti, terracottai, fornaciari, vetrai . . . . .</b>   | —                              | — | 89        | 85    | —                           | —  | —          | —  | 89     | 85    |
|                    | Lavoratori in proprio e coadiuvanti . . . . .   | —                              | — | 17        | 17    | —                           | —  | —          | —  | 17     | 17    |
|                    | Lavoratori dipendenti . . . . .   | —                              | — | 72        | 68    | —                           | —  | —          | —  | 72     | 68    |
| 4.73               | <b>Mosaicisti, incisori, pittori, verniciatori di pietre, ceramiche e vetri . . . . .</b>   | —                              | — | 5         | 5     | —                           | —  | —          | —  | 5      | 5     |
|                    | Lavoratori in proprio e coadiuvanti . . . . .   | —                              | — | 1         | 1     | —                           | —  | —          | —  | 1      | 1     |
|                    | Lavoratori dipendenti . . . . .   | —                              | — | 4         | 4     | —                           | —  | —          | —  | 4      | 4     |
| 4.74               | <b>Capimastri, muratori, cementisti e simili . . . . .</b>  | 5                              | 5 | 1.313     | 1.311 | 26                          | 26 | 6          | 6  | 1.350  | 1.348 |
|                    | Lavoratori in proprio e coadiuvanti . . . . .   | —                              | — | 74        | 74    | —                           | —  | —          | —  | 74     | 74    |
|                    | Lavoratori dipendenti . . . . .   | 5                              | 5 | 1.239     | 1.237 | 26                          | 26 | 6          | 6  | 1.276  | 1.274 |
| 4.75               | <b>Stagnini, idraulici, gasisti . . . . .</b>   | —                              | — | 16        | 16    | 7                           | 7  | 1          | 1  | 24     | 24    |
|                    | Lavoratori in proprio e coadiuvanti . . . . .   | —                              | — | 4         | 4     | —                           | —  | —          | —  | 4      | 4     |
|                    | Lavoratori dipendenti . . . . .   | —                              | — | 12        | 12    | 7                           | 7  | 1          | 1  | 20     | 20    |

Segue TAV. 5 — Popolazione residente attiva, per sesso, professione, posizione nella professione e rami di attività economica

| N. classificazione | PROFESSIONI<br>—<br>POSIZIONI NELLA PROFESSIONE  | AGRICOLTURA, CACCIA E PESCA |  | INDUSTRIE |     | PUBBLICA AMMINISTRAZIONE |    | ALTRI RAMI |     | TOTALE |     |
|--------------------|--|-----------------------------|--|-----------|-----|--------------------------|----|------------|-----|--------|-----|
|                    |  | MF                          | M  | MF        | M   | MF                       | M  | MF         | M   | MF     | M   |
|                    |  | 4.76                        | <b>Armatori di linee ferroviarie e tramviarie, di miniere e gallerie</b> . . . . . | —         | —   | 54                       | 54 | 28         | 28  | 38     | 24  |
|                    | Lavoratori dipendenti . . . . .  | —                           | —  | 54        | 54  | 28                       | 28 | 38         | 24  | 120    | 106 |
| 4.77               | <b>Manovali edili, sterratori, stradini</b> . . . . .  | —                           | —  | 916       | 911 | 14                       | 14 | 7          | 7   | 937    | 932 |
|                    | Lavoratori dipendenti . . . . .  | —                           | —  | 916       | 911 | 14                       | 14 | 7          | 7   | 937    | 932 |
| 4.81               | <b>Analizzatori ed altri mestieri inerenti alle lavorazioni chimiche</b> . . . . .   | —                           | —  | 16        | 14  | —                        | —  | —          | —   | 16     | 14  |
|                    | Lavoratori in proprio e coadiuvanti . . . . .  | —                           | —  | 1         | 1   | —                        | —  | —          | —   | 1      | 1   |
|                    | Lavoratori dipendenti . . . . .  | —                           | —  | 15        | 13  | —                        | —  | —          | —   | 15     | 13  |
| 4.82               | <b>Saponieri, candelai, fiammiferai, cerinai</b> . . . . .   | —                           | —  | 17        | 11  | —                        | —  | —          | —   | 17     | 11  |
|                    | Lavoratori in proprio e coadiuvanti . . . . .  | —                           | —  | 2         | 2   | —                        | —  | —          | —   | 2      | 2   |
|                    | Lavoratori dipendenti . . . . .  | —                           | —  | 15        | 9   | —                        | —  | —          | —   | 15     | 9   |
| 4.83               | <b>Pirotecnici e artigieri in genere</b> . . . . .   | —                           | —  | 1         | 1   | —                        | —  | —          | —   | 1      | 1   |
|                    | Lavoratori dipendenti . . . . .  | —                           | —  | 1         | 1   | —                        | —  | —          | —   | 1      | 1   |
| 4.84               | <b>Vulcanizzatori e altri mestieri inerenti alla lavorazione della gomma</b> . . . . .   | —                           | —  | 2         | 2   | —                        | —  | 1          | 1   | 3      | 3   |
|                    | Lavoratori in proprio e coadiuvanti . . . . .  | —                           | —  | 1         | 1   | —                        | —  | —          | —   | 1      | 1   |
|                    | Lavoratori dipendenti . . . . .  | —                           | —  | 1         | 1   | —                        | —  | 1          | 1   | 2      | 2   |
| 4.91               | <b>Cartai, cartonai e simili</b> . . . . .   | —                           | —  | 3         | 2   | —                        | —  | —          | —   | 3      | 2   |
|                    | Lavoratori dipendenti . . . . .  | —                           | —  | 3         | 2   | —                        | —  | —          | —   | 3      | 2   |
| 4.92               | <b>Cartotecnici ; legatori di libri e simili</b> . . . . .   | —                           | —  | 23        | 22  | —                        | —  | —          | —   | 23     | 22  |
|                    | Lavoratori in proprio e coadiuvanti . . . . .  | —                           | —  | 10        | 10  | —                        | —  | —          | —   | 10     | 10  |
|                    | Lavoratori dipendenti . . . . .  | —                           | —  | 13        | 12  | —                        | —  | —          | —   | 13     | 12  |
| 5                  | <b>ARTI GRAFICHE E MESTIERI INERENTI ALLA INSTALLAZIONE E FUNZIONAMENTO DI IMPIANTI E APPARECCHIATURE E ALLA CONDUZIONE DI MACCHINE MOTRICI E MEZZI DI TRASPORTO</b> |                             |  |           |     |                          |    |            |     |        |     |
| 5.11               | <b>Tipografi, litografi e zincografi</b> . . . . .   | —                           | —  | 73        | 70  | 1                        | —  | —          | —   | 74     | 70  |
|                    | Lavoratori in proprio e coadiuvanti . . . . .  | —                           | —  | 4         | 4   | —                        | —  | —          | —   | 4      | 4   |
|                    | Lavoratori dipendenti . . . . .  | —                           | —  | 69        | 66  | 1                        | —  | —          | —   | 70     | 66  |
| 5.12               | <b>Fotografi</b> . . . . .   | —                           | —  | 26        | 24  | —                        | —  | —          | —   | 26     | 24  |
|                    | Lavoratori in proprio e coadiuvanti . . . . .  | —                           | —  | 14        | 13  | —                        | —  | —          | —   | 14     | 13  |
|                    | Lavoratori dipendenti . . . . .  | —                           | —  | 12        | 11  | —                        | —  | —          | —   | 12     | 11  |
| 5.20               | <b>Elettricisti, elettrotecnici, radiotecnici ed altri mestieri inerenti alla installazione e al funzionamento di impianti e apparecchi elettrici</b> . . . . .      | —                           | —  | 112       | 112 | 5                        | 5  | 52         | 52  | 169    | 169 |
|                    | Lavoratori in proprio e coadiuvanti . . . . .  | —                           | —  | 16        | 16  | —                        | —  | —          | —   | 16     | 16  |
|                    | Lavoratori dipendenti . . . . .  | —                           | —  | 96        | 96  | 5                        | 5  | 52         | 52  | 153    | 153 |
| 5.30               | <b>Operatori cinematografici ed altri mestieri inerenti alla preparazione delle scene</b> . . . . .  | —                           | —  | —         | —   | —                        | —  | 6          | 6   | 6      | 6   |
|                    | Lavoratori dipendenti . . . . .  | —                           | —  | —         | —   | —                        | —  | 6          | 6   | 6      | 6   |
| 5.40               | <b>Macchinisti e fuochisti di macchine e impianti fissi ; lubrificatori</b> . . . . .  | —                           | —  | 59        | 59  | 8                        | 8  | 6          | 6   | 73     | 73  |
|                    | Lavoratori in proprio e coadiuvanti . . . . .  | —                           | —  | 2         | 2   | —                        | —  | —          | —   | 2      | 2   |
|                    | Lavoratori dipendenti . . . . .  | —                           | —  | 57        | 57  | 8                        | 8  | 6          | 6   | 71     | 71  |
| 5.51               | <b>Macchinisti di mezzi di trasporto, conduttori di tram e simili</b> . . . . .  | —                           | —  | —         | —   | —                        | —  | 101        | 101 | 101    | 101 |
|                    | Lavoratori dipendenti . . . . .  | —                           | —  | —         | —   | —                        | —  | 101        | 101 | 101    | 101 |
| 5.52               | <b>Autisti, conduttori di macchine agricole, motoristi di aviazione, di motoscafi e di barche a motore</b> . . . . .   | 12                          | 12   | 88        | 88  | 75                       | 75 | 310        | 310 | 485    | 485 |
|                    | Lavoratori in proprio e coadiuvanti . . . . .  | 2                           | 2  | —         | —   | —                        | —  | 47         | 47  | 49     | 49  |
|                    | Lavoratori dipendenti . . . . .  | 10                          | 10   | 88        | 88  | 75                       | 75 | 263        | 263 | 436    | 436 |
| 5.53               | <b>Draghisti, gruisti, frenatori e simili</b> . . . . .  | —                           | —  | 4         | 4   | —                        | —  | 136        | 136 | 140    | 140 |
|                    | Lavoratori dipendenti . . . . .  | —                           | —  | 4         | 4   | —                        | —  | 136        | 136 | 140    | 140 |
| 5.60               | <b>Marittimi di coperta, barcaioi ed altri mestieri similari</b> . . . . .   | —                           | —  | —         | —   | —                        | —  | 4          | 4   | 4      | 4   |
|                    | Lavoratori dipendenti . . . . .  | —                           | —  | —         | —   | —                        | —  | 4          | 4   | 4      | 4   |
| 5.71               | <b>Vetturini, carrettieri, vagonari e simili</b> . . . . .   | 3                           | 3  | 15        | 15  | 3                        | 3  | 147        | 147 | 168    | 168 |
|                    | Lavoratori in proprio e coadiuvanti . . . . .  | —                           | —  | —         | —   | —                        | —  | 83         | 83  | 83     | 83  |
|                    | Lavoratori dipendenti . . . . .  | 3                           | 3  | 15        | 15  | 3                        | 3  | 64         | 64  | 85     | 85  |
| 5.72               | <b>Facchini, caricatori e scaricatori</b> . . . . .  | —                           | —  | 25        | 25  | 5                        | 5  | 121        | 121 | 151    | 151 |
|                    | Lavoratori in proprio e coadiuvanti . . . . .  | —                           | —  | —         | —   | —                        | —  | 6          | 6   | 6      | 6   |
|                    | Lavoratori dipendenti . . . . .  | —                           | —  | 25        | 25  | 5                        | 5  | 115        | 115 | 145    | 145 |

Segue TAV. 5 — Popolazione residente attiva, per sesso, professione, posizione nella professione e rami di attività economica

| N. classificazione | PROFESSIONI<br>—<br>POSIZIONI NELLA PROFESSIONE  | AGRICOLTURA<br>CACCIA E PESCA |              | INDUSTRIE    |              | PUBBLICA<br>AMMINISTRAZIONE |              | ALTRI RAMI   |              | TOTALE        |               |
|--------------------|--|-------------------------------|--------------|--------------|--------------|-----------------------------|--------------|--------------|--------------|---------------|---------------|
|                    |  | MF                            | M            | MF           | M            | MF                          | M            | MF           | M            | MF            | M             |
| 5.73               | <b>Portalettere, fattorini postali e telegrafici, corrieri, messaggeri.</b> . . . . .  | —                             | —            | —            | —            | —                           | —            | 76           | 75           | 76            | 75            |
|                    | Lavoratori dipendenti . . . . .  | —                             | —            | —            | —            | —                           | —            | 76           | 75           | 76            | 75            |
| 5.81               | <b>Autoclavisti, pompisti, tubisti e simili</b> . . . . .  | —                             | —            | 17           | 17           | 2                           | 2            | —            | —            | 19            | 19            |
|                    | Lavoratori dipendenti . . . . .  | —                             | —            | 17           | 17           | 2                           | 2            | —            | —            | 19            | 19            |
| 5.82               | <b>Pesatori, cernitori</b> . . . . .   | —                             | —            | 3            | 2            | —                           | —            | —            | —            | 3             | 2             |
|                    | Lavoratori dipendenti . . . . .  | —                             | —            | 3            | 2            | —                           | —            | —            | —            | 3             | 2             |
| 5.83               | <b>Imbottiglieri, imballatori e simili</b> . . . . .   | —                             | —            | 4            | 1            | 2                           | 1            | 1            | 1            | 7             | 3             |
|                    | Lavoratori dipendenti . . . . .  | —                             | —            | 4            | 1            | 2                           | 1            | 1            | 1            | 7             | 3             |
| 6                  | <b>ARTI E MESTIERI PARTICOLARI DEL COMMERCIO E DEI SERVIZI</b>   |                               |              |              |              |                             |              |              |              |               |               |
| 6.11               | <b>Esercenti di negozio</b> . . . . .  | —                             | —            | —            | —            | —                           | —            | 1.112        | 827          | 1.112         | 827           |
|                    | Lavoratori in proprio e coadiuvanti . . . . .  | —                             | —            | —            | —            | —                           | —            | 1.049        | 767          | 1.049         | 767           |
|                    | Lavoratori dipendenti . . . . .  | —                             | —            | —            | —            | —                           | —            | 63           | 60           | 63            | 60            |
| 6.12               | <b>Commessi di vendita, cassieri di negozio, fattorini e simili</b> . . . . .  | —                             | —            | 16           | 14           | 9                           | 6            | 583          | 324          | 608           | 344           |
|                    | Lavoratori in proprio e coadiuvanti . . . . .  | —                             | —            | —            | —            | —                           | —            | 8            | 3            | 8             | 3             |
|                    | Lavoratori dipendenti . . . . .  | —                             | —            | 16           | 14           | 9                           | 6            | 575          | 321          | 600           | 341           |
| 6.13               | <b>Commercianti ambulanti.</b> . . . . .   | —                             | —            | —            | —            | —                           | —            | 227          | 202          | 227           | 202           |
|                    | Lavoratori in proprio e coadiuvanti . . . . .  | —                             | —            | —            | —            | —                           | —            | 218          | 193          | 218           | 193           |
|                    | Lavoratori dipendenti . . . . .  | —                             | —            | —            | —            | —                           | —            | 9            | 9            | 9             | 9             |
| 6.21               | <b>Gestori di pubblico esercizio</b> . . . . .   | —                             | —            | —            | —            | —                           | —            | 151          | 108          | 151           | 108           |
|                    | Lavoratori in proprio e coadiuvanti . . . . .  | —                             | —            | —            | —            | —                           | —            | 151          | 108          | 151           | 108           |
| 6.22               | <b>Portieri d'albergo, camerieri, baristi di pubblici locali</b> . . . . .   | —                             | —            | —            | —            | 78                          | 10           | 167          | 138          | 245           | 148           |
|                    | Lavoratori dipendenti . . . . .  | —                             | —            | —            | —            | 78                          | 10           | 167          | 138          | 245           | 148           |
| 6.23               | <b>Cuochi, sguatterri ed altro personale di cucina</b> . . . . .   | —                             | —            | 3            | 1            | 42                          | 6            | 20           | 11           | 65            | 18            |
|                    | Lavoratori in proprio e coadiuvanti . . . . .  | —                             | —            | —            | —            | —                           | —            | 1            | —            | 1             | —             |
|                    | Lavoratori dipendenti . . . . .  | —                             | —            | 3            | 1            | 42                          | 6            | 19           | 11           | 64            | 18            |
| 6.31               | <b>Barbieri, parrucchieri, manicure</b> . . . . .  | —                             | —            | —            | —            | 3                           | 3            | 209          | 177          | 212           | 180           |
|                    | Lavoratori in proprio e coadiuvanti . . . . .  | —                             | —            | —            | —            | —                           | —            | 84           | 70           | 84            | 70            |
|                    | Lavoratori dipendenti . . . . .  | —                             | —            | —            | —            | 3                           | 3            | 125          | 107          | 128           | 110           |
| 6.32               | <b>Infermieri non diplomati e massaggiatori</b> . . . . .  | —                             | —            | 1            | 1            | 227                         | 98           | 4            | 1            | 232           | 100           |
|                    | Lavoratori in proprio e coadiuvanti . . . . .  | —                             | —            | —            | —            | 1                           | —            | —            | —            | 1             | —             |
|                    | Lavoratori dipendenti . . . . .  | —                             | —            | 1            | 1            | 226                         | 98           | 4            | 1            | 231           | 100           |
| 6.40               | <b>Spazzaturai, disinfettatori, lustrascarpe e simili</b> . . . . .  | —                             | —            | —            | —            | 67                          | 65           | 10           | 7            | 77            | 72            |
|                    | Lavoratori in proprio e coadiuvanti . . . . .  | —                             | —            | —            | —            | —                           | —            | 2            | 2            | 2             | 2             |
|                    | Lavoratori dipendenti . . . . .  | —                             | —            | —            | —            | 67                          | 65           | 8            | 5            | 75            | 70            |
| 6.50               | <b>Domestici, cuochi ed altri mestieri inerenti alla prestazione di servizi domestici presso famiglie private.</b> . . . . . | —                             | —            | —            | —            | 5                           | 2            | 1.430        | 7            | 1.435         | 9             |
|                    | Lavoratori dipendenti . . . . .  | —                             | —            | —            | —            | 5                           | 2            | 1.480        | 7            | 1.485         | 9             |
| 6.61               | <b>Soldati e graduati di carriera ed assimilati</b> . . . . .  | —                             | —            | —            | —            | 421                         | 421          | —            | —            | 421           | 421           |
|                    | Lavoratori dipendenti . . . . .  | —                             | —            | —            | —            | 421                         | 421          | —            | —            | 421           | 421           |
| 6.62               | <b>Vigili comunali, guardie notturne, guardacaccia e simili; vigili del fuoco</b> . . . . .                                  | 4                             | 4            | 7            | 7            | 87                          | 87           | 12           | 12           | 110           | 110           |
|                    | Lavoratori dipendenti . . . . .  | 4                             | 4            | 7            | 7            | 87                          | 87           | 12           | 12           | 110           | 110           |
| 6.63               | <b>Guardiani di fabbricati; uscieri e bidelli di uffici pubblici e privati, sagrestani</b> . . . . .                         | 3                             | 2            | 60           | 59           | 342                         | 232          | 98           | 94           | 503           | 387           |
|                    | Lavoratori dipendenti . . . . .  | 3                             | 2            | 60           | 59           | 342                         | 232          | 98           | 94           | 503           | 387           |
| 6.64               | <b>Portieri di case di abitazione</b> . . . . .  | —                             | —            | —            | —            | 2                           | 2            | 6            | 1            | 8             | 3             |
|                    | Lavoratori dipendenti . . . . .  | —                             | —            | —            | —            | 2                           | 2            | 6            | 1            | 8             | 3             |
| 6.70               | <b>Arti e mestieri vari o non specificati</b> . . . . .  | 3                             | 3            | 110          | 104          | 47                          | 42           | 60           | 59           | 220           | 208           |
|                    | Lavoratori dipendenti . . . . .  | 3                             | 3            | 110          | 104          | 47                          | 42           | 60           | 59           | 220           | 208           |
|                    | <b>TOTALE</b> . . . . .  | <b>5.243</b>                  | <b>4.927</b> | <b>6.488</b> | <b>5.810</b> | <b>4.869</b>                | <b>3.178</b> | <b>6.821</b> | <b>4.425</b> | <b>23.421</b> | <b>18.340</b> |
|                    | Imprend., liberi profess., dirigit. e impieg.  | 135                           | 117          | 391          | 350          | 3.188                       | 1.915        | 1.347        | 1.163        | 5.061         | 3.545         |
|                    | Lavoratori in proprio e coadiuvanti . . . . .  | 2.412                         | 2.371        | 1.003        | 866          | 37                          | 28           | 1.677        | 1.300        | 5.129         | 4.565         |
|                    | Lavoratori dipendenti . . . . .  | 2.696                         | 2.439        | 5.094        | 4.594        | 1.644                       | 1.235        | 3.797        | 1.962        | 13.231        | 10.230        |

TAV. 6 — Famiglie e componenti per ampiezza e circoscrizione comunale

| AMPIEZZA<br>DELLE FAMIGLIE<br>(componenti) | CENTRO<br>PRINCIPALE |                 | RESTANTE TERRI-<br>TORIO COMUNALE |                 | COMUNE   |                 | AMPIEZZA<br>DELLE FAMIGLIE<br>(componenti) | CENTRO<br>PRINCIPALE |                 | RESTANTE TERRI-<br>TORIO COMUNALE |                 | COMUNE        |                 |
|--|----------------------|-----------------|-----------------------------------|-----------------|----------|-----------------|--|----------------------|-----------------|-----------------------------------|-----------------|---------------|-----------------|
|  | Famiglie             | Compo-<br>nenti | Famiglie                          | Compo-<br>nenti | Famiglie | Compo-<br>nenti |  | Famiglie             | Compo-<br>nenti | Famiglie                          | Compo-<br>nenti | Famiglie      | Compo-<br>nenti |
| 1 . . . . .                                | 1.190                | 1.190           | 278                               | 278             | 1.468    | 1.468           | 11 . . . . .                               | 116                  | 1.276           | 28                                | 308             | 144           | 1.584           |
| 2 . . . . .                                | 1.943                | 3.886           | 362                               | 724             | 2.305    | 4.610           | 12 . . . . .                               | 46                   | 552             | 8                                 | 96              | 54            | 648             |
| 3 . . . . .                                | 2.175                | 6.525           | 412                               | 1.236           | 2.587    | 7.761           | 13 . . . . .                               | 19                   | 247             | 3                                 | 39              | 22            | 286             |
| 4 . . . . .                                | 2.045                | 8.180           | 426                               | 1.704           | 2.471    | 9.884           | 14 . . . . .                               | 6                    | 84              | 1                                 | 14              | 7             | 98              |
| 5 . . . . .                                | 1.829                | 9.145           | 375                               | 1.875           | 2.204    | 11.020          | 15 . . . . .                               | 3                    | 45              | —                                 | —               | 3             | 45              |
| 6 . . . . .                                | 1.334                | 8.004           | 299                               | 1.794           | 1.633    | 9.798           | 16 . . . . .                               | 1                    | 16              | —                                 | —               | 1             | 16              |
| 7 . . . . .                                | 918                  | 6.426           | 251                               | 1.757           | 1.169    | 8.183           | 17 . . . . .                               | 2                    | 34              | —                                 | —               | 2             | 34              |
| 8 . . . . .                                | 608                  | 4.864           | 165                               | 1.320           | 773      | 6.184           |  |                      |                 |                                   |                 |               |                 |
| 9 . . . . .                                | 351                  | 3.159           | 104                               | 936             | 455      | 4.095           |  |                      |                 |                                   |                 |               |                 |
| 10 . . . . .                               | 179                  | 1.790           | 52                                | 520             | 231      | 2.310           |  |                      |                 |                                   |                 |               |                 |
|  |                      |                 |                                   |                 |          |                 | <b>TOTALE . . .</b>                        | <b>12.765</b>        | <b>55.423</b>   | <b>2.764</b>                      | <b>12.601</b>   | <b>15.529</b> | <b>68.024</b>   |

TAV. 7 — Famiglie per ampiezza e numero di componenti in condizione professionale e per circoscrizione comunale

| AMPIEZZA<br>DELLE FAMIGLIE<br>(componenti) | FAMIGLIE CON COMPONENTI IN CONDIZIONE PROFESSIONALE |   |   |   |   |   |   |   |   |          |                 | TOTALE   |  |
|--|---|---|---|---|---|---|---|---|---|----------|-----------------|----------|--|
|  | 0   | 1 | 2 | 3 | 4 | 5 | 6 | 7 | 8 | 9 e più  |                 | Famiglie | Compo-<br>nenti in<br>condizione<br>profes-<br>sionale |
|  |   |   |   |   |   |   |   |   |   | famiglie | compo-<br>nenti |          |  |

## C O M U N E

|                     |              |              |              |              |            |            |           |           |          |          |           |               |               |       |
|---------------------|--------------|--------------|--------------|--------------|------------|------------|-----------|-----------|----------|----------|-----------|---------------|---------------|-------|
| 1 . . . . .         | 772          | 696          | —            | —            | —          | —          | —         | —         | —        | —        | —         | —             | 1.468         | 696   |
| 2 . . . . .         | 631          | 1.479        | 195          | —            | —          | —          | —         | —         | —        | —        | —         | —             | 2.305         | 1.869 |
| 3 . . . . .         | 204          | 1.653        | 569          | 71           | —          | —          | —         | —         | —        | —        | —         | —             | 2.587         | 3.004 |
| 4 . . . . .         | 146          | 1.508        | 561          | 229          | 27         | —          | —         | —         | —        | —        | —         | —             | 2.471         | 3.425 |
| 5 . . . . .         | 97           | 1.128        | 600          | 279          | 92         | 8          | —         | —         | —        | —        | —         | —             | 2.204         | 3.573 |
| 6 . . . . .         | 36           | 758          | 400          | 287          | 120        | 31         | 1         | —         | —        | —        | —         | —             | 1.633         | 3.060 |
| 7 . . . . .         | 17           | 452          | 312          | 209          | 123        | 47         | 9         | —         | —        | —        | —         | —             | 1.169         | 2.484 |
| 8 . . . . .         | 14           | 257          | 174          | 166          | 98         | 54         | 8         | 2         | —        | —        | —         | —             | 773           | 1.827 |
| 9 . . . . .         | 4            | 116          | 134          | 101          | 46         | 33         | 16        | 2         | 3        | —        | —         | —             | 455           | 1.170 |
| 10 . . . . .        | 2            | 40           | 62           | 48           | 46         | 22         | 6         | 5         | —        | —        | —         | —             | 231           | 673   |
| 11 . . . . .        | —            | 22           | 32           | 36           | 25         | 23         | 3         | 2         | 1        | —        | —         | —             | 144           | 449   |
| 12 . . . . .        | —            | 6            | 8            | 13           | 13         | 8          | 3         | 3         | —        | —        | —         | —             | 54            | 192   |
| 13 . . . . .        | —            | —            | 2            | 5            | 5          | 6          | 1         | 2         | —        | 1        | 11        | —             | 22            | 100   |
| 14 . . . . .        | —            | —            | 3            | 1            | 2          | 1          | —         | —         | —        | —        | —         | —             | 7             | 22    |
| 15 . . . . .        | —            | —            | —            | —            | 2          | —          | —         | 1         | —        | —        | —         | —             | 3             | 15    |
| 16 . . . . .        | —            | —            | 1            | —            | —          | —          | —         | —         | —        | —        | —         | —             | 1             | 2     |
| 17 . . . . .        | —            | —            | —            | —            | —          | 1          | 1         | —         | —        | —        | —         | —             | 2             | 11    |
| <b>TOTALE . . .</b> | <b>2.013</b> | <b>8.115</b> | <b>3.053</b> | <b>1.445</b> | <b>599</b> | <b>234</b> | <b>48</b> | <b>17</b> | <b>4</b> | <b>1</b> | <b>11</b> | <b>15.529</b> | <b>22.572</b> |       |

## C E N T R O P R I N C I P A L E

|                     |              |              |              |              |            |            |           |           |          |          |          |               |               |       |
|---------------------|--------------|--------------|--------------|--------------|------------|------------|-----------|-----------|----------|----------|----------|---------------|---------------|-------|
| 1 . . . . .         | 711          | 479          | —            | —            | —          | —          | —         | —         | —        | —        | —        | —             | 1.190         | 479   |
| 2 . . . . .         | 576          | 1.205        | 162          | —            | —          | —          | —         | —         | —        | —        | —        | —             | 1.943         | 1.529 |
| 3 . . . . .         | 272          | 1.385        | 467          | 51           | —          | —          | —         | —         | —        | —        | —        | —             | 2.175         | 2.472 |
| 4 . . . . .         | 138          | 1.243        | 464          | 179          | 21         | —          | —         | —         | —        | —        | —        | —             | 2.045         | 2.792 |
| 5 . . . . .         | 91           | 947          | 507          | 213          | 65         | 6          | —         | —         | —        | —        | —        | —             | 1.829         | 2.890 |
| 6 . . . . .         | 34           | 623          | 331          | 232          | 91         | 22         | 1         | —         | —        | —        | —        | —             | 1.334         | 2.461 |
| 7 . . . . .         | 17           | 369          | 240          | 165          | 94         | 28         | 5         | —         | —        | —        | —        | —             | 918           | 1.890 |
| 8 . . . . .         | 13           | 213          | 134          | 126          | 75         | 42         | 3         | —         | —        | —        | —        | —             | 608           | 1.401 |
| 9 . . . . .         | 4            | 94           | 104          | 78           | 34         | 23         | 11        | 2         | 1        | —        | —        | —             | 351           | 875   |
| 10 . . . . .        | 2            | 36           | 52           | 37           | 31         | 15         | 4         | 2         | —        | —        | —        | —             | 179           | 488   |
| 11 . . . . .        | —            | 17           | 25           | 32           | 20         | 16         | 3         | 2         | 1        | —        | —        | —             | 116           | 363   |
| 12 . . . . .        | —            | 5            | 7            | 11           | 12         | 7          | 2         | 2         | —        | —        | —        | —             | 46            | 161   |
| 13 . . . . .        | —            | —            | 1            | 4            | 5          | 6          | 1         | 2         | —        | —        | —        | —             | 19            | 84    |
| 14 . . . . .        | —            | —            | 2            | 1            | 2          | 1          | —         | —         | —        | —        | —        | —             | 6             | 20    |
| 15 . . . . .        | —            | —            | —            | —            | 2          | —          | —         | —         | 1        | —        | —        | —             | 3             | 15    |
| 16 . . . . .        | —            | —            | 1            | —            | —          | —          | —         | —         | —        | —        | —        | —             | 1             | 2     |
| 17 . . . . .        | —            | —            | —            | —            | —          | 1          | 1         | —         | —        | —        | —        | —             | 2             | 11    |
| <b>TOTALE . . .</b> | <b>1.858</b> | <b>6.616</b> | <b>2.497</b> | <b>1.129</b> | <b>482</b> | <b>167</b> | <b>31</b> | <b>13</b> | <b>2</b> | <b>—</b> | <b>—</b> | <b>12.765</b> | <b>17.933</b> |       |

Segue TAV. 7 — Famiglie per ampiezza e numero di componenti in condizione professionale e per circoscrizione comunale

| AMPIEZZA<br>DELLE FAMIGLIE<br>(componenti) | FAMIGLIE CON COMPONENTI IN CONDIZIONE PROFESSIONALE |              |            |            |            |           |           |          |          |          |                 | TOTALE       |  |
|--|---|--------------|------------|------------|------------|-----------|-----------|----------|----------|----------|-----------------|--------------|--|
|  | 0   | 1            | 2          | 3          | 4          | 5         | 6         | 7        | 8        | 9 e più  |                 | Famiglie     | Compo-<br>nenti in<br>condizione<br>profes-<br>sionale |
|  |   |              |            |            |            |           |           |          |          | famiglie | compo-<br>nenti |              |  |
| <b>RESTANTE TERRITORIO COMUNALE</b>        |   |              |            |            |            |           |           |          |          |          |                 |              |  |
| 1 . . . . .                                | 61  | 217          | —          | —          | —          | —         | —         | —        | —        | —        | —               | 278          | 217  |
| 2 . . . . .                                | 55  | 274          | 33         | —          | —          | —         | —         | —        | —        | —        | —               | 362          | 340  |
| 3 . . . . .                                | 22  | 268          | 102        | 20         | —          | —         | —         | —        | —        | —        | —               | 412          | 532  |
| 4 . . . . .                                | 8   | 265          | 97         | 50         | 6          | —         | —         | —        | —        | —        | —               | 426          | 633  |
| 5 . . . . .                                | 6   | 181          | 93         | 66         | 27         | 2         | —         | —        | —        | —        | —               | 375          | 683  |
| 6 . . . . .                                | 2   | 135          | 69         | 55         | 29         | 9         | —         | —        | —        | —        | —               | 299          | 599  |
| 7 . . . . .                                | —   | 83           | 72         | 44         | 29         | 19        | 4         | —        | —        | —        | —               | 251          | 594  |
| 8 . . . . .                                | 1   | 44           | 40         | 40         | 23         | 12        | 5         | —        | —        | —        | —               | 165          | 426  |
| 9 . . . . .                                | —   | 22           | 30         | 23         | 12         | 10        | 5         | —        | —        | 2        | —               | 104          | 295  |
| 10 . . . . .                               | —   | 4            | 10         | 11         | 15         | 7         | 2         | —        | —        | 3        | —               | 52           | 185  |
| 11 . . . . .                               | —   | 5            | 7          | 4          | 5          | 7         | —         | —        | —        | —        | —               | 28           | 86   |
| 12 . . . . .                               | —   | 1            | 1          | 1          | 1          | 1         | —         | —        | —        | —        | —               | 8            | 31   |
| 13 . . . . .                               | —   | —            | 1          | 2          | —          | —         | —         | —        | —        | —        | —               | 3            | 16   |
| 14 . . . . .                               | —   | —            | 1          | —          | —          | —         | —         | —        | —        | —        | —               | 1            | 2  |
| 15 . . . . .                               | —   | —            | —          | —          | —          | —         | —         | —        | —        | —        | —               | —            | —  |
| 16 . . . . .                               | —   | —            | —          | —          | —          | —         | —         | —        | —        | —        | —               | —            | —  |
| 17 . . . . .                               | —   | —            | —          | —          | —          | —         | —         | —        | —        | —        | —               | —            | —  |
| <b>TOTALE . . .</b>                        | <b>155</b>  | <b>1.499</b> | <b>556</b> | <b>316</b> | <b>147</b> | <b>67</b> | <b>17</b> | <b>4</b> | <b>2</b> | <b>1</b> | <b>11</b>       | <b>2.764</b> | <b>4.639</b>   |

TAV. 8 — Abitazioni occupate e non occupate, altri alloggi e relativi occupanti, per circoscrizione comunale

| CIRCOSCRIZIONI COMUNALI               | ABITAZIONI OCCUPATE |               |                   |               |                          |                       | ABITAZIONI NON OCCUPATE |              |                                       | ALTRI ALLOGGI |               |
|---------------------------------------|---------------------|---------------|-------------------|---------------|--------------------------|-----------------------|-------------------------|--------------|---------------------------------------|---------------|---------------|
|                                       | N                   | Stanze        |                   | Occupanti     | Numero medio             |                       | N                       | Stanze       | Numero medio di stanze per abitazione | N             | Occupanti     |
|                                       |                     | totale        | ad uso abitazione |               | di stanze per abitazione | di persone per stanza |                         |              |                                       |               |               |
| <b>Centro Urbano . . . . .</b>        | <b>9.568</b>        | <b>30.160</b> | <b>29.753</b>     | <b>45.146</b> | <b>3,1</b>               | <b>1,5</b>            | <b>136</b>              | <b>452</b>   | <b>3,3</b>                            | <b>2.346</b>  | <b>10.153</b> |
| Città Vecchia . . . . .               | 4.540               | 11.935        | 11.859            | 20.433        | 2,6                      | 1,7                   | 40                      | 104          | 2,6                                   | 1.572         | 6.824         |
| Città Nuova . . . . .                 | 1.361               | 5.840         | 5.703             | 6.094         | 4,2                      | 1,1                   | 35                      | 119          | 3,4                                   | 167           | 660           |
| Città Giardino . . . . .              | 667                 | 2.863         | 2.808             | 3.268         | 4,2                      | 1,2                   | 11                      | 37           | 3,4                                   | 50            | 210           |
| Calle Cappuccini . . . . .            | 858                 | 3.528         | 3.469             | 4.090         | 4,0                      | 1,2                   | 19                      | 97           | 5,1                                   | 94            | 425           |
| Monte Rossello . . . . .              | 1.493               | 4.015         | 3.965             | 8.170         | 2,7                      | 2,1                   | 14                      | 26           | 1,9                                   | 116           | 459           |
| Periferia Ovest . . . . .             | 473                 | 1.461         | 1.439             | 2.294         | 3,0                      | 1,6                   | 5                       | 15           | 3,0                                   | 161           | 748           |
| Periferia Sud . . . . .               | 98                  | 239           | 238               | 424           | 2,4                      | 1,8                   | 4                       | 16           | 4,0                                   | 76            | 317           |
| Periferia Sud-Est . . . . .           | 78                  | 279           | 272               | 373           | 3,5                      | 1,4                   | 8                       | 38           | 4,8                                   | 110           | 510           |
| <b>Altri Centri . . . . .</b>         | <b>503</b>          | <b>1.631</b>  | <b>1.613</b>      | <b>2.508</b>  | <b>3,2</b>               | <b>1,6</b>            | <b>45</b>               | <b>185</b>   | <b>4,1</b>                            | <b>71</b>     | <b>130</b>    |
| Caniga . . . . .                      | 16                  | 42            | 42                | 91            | 2,6                      | 2,2                   | —                       | —            | —                                     | 6             | 31            |
| Li Punti . . . . .                    | 18                  | 56            | 56                | 103           | 3,1                      | 1,9                   | 2                       | 9            | 4,5                                   | 7             | 26            |
| Stintino . . . . .                    | 161                 | 588           | 575               | 596           | 3,6                      | 1,0                   | 24                      | 103          | 4,3                                   | 1             | 4             |
| Argentiera . . . . .                  | 228                 | 716           | 715               | 1.290         | 3,1                      | 1,8                   | 6                       | 17           | 2,8                                   | 49            | 50            |
| Palmadula . . . . .                   | 32                  | 78            | 76                | 153           | 2,4                      | 2,0                   | 3                       | 6            | 2,0                                   | 2             | 8             |
| Canaglia . . . . .                    | 30                  | 98            | 96                | 166           | 3,2                      | 1,7                   | 7                       | 42           | 6,0                                   | 5             | 5             |
| La Corte . . . . .                    | 18                  | 53            | 53                | 104           | 2,9                      | 2,0                   | 3                       | 8            | 2,7                                   | 1             | 6             |
| <b>Nuclei e case sparse . . . . .</b> | <b>1.447</b>        | <b>4.053</b>  | <b>4.004</b>      | <b>7.264</b>  | <b>2,8</b>               | <b>1,8</b>            | <b>158</b>              | <b>615</b>   | <b>3,9</b>                            | <b>679</b>    | <b>2.699</b>  |
| <b>COMUNE . . . . .</b>               | <b>11.518</b>       | <b>35.844</b> | <b>35.370</b>     | <b>54.918</b> | <b>3,1</b>               | <b>1,6</b>            | <b>339</b>              | <b>1.252</b> | <b>3,7</b>                            | <b>3.096</b>  | <b>12.982</b> |

TAV. 9 — Unità locali e addetti, per circoscrizione comunale e rami di attività economica

| CIRCOSCRIZIONI<br>COMUNALI                        | INDUSTRIE<br>ESTRATTIVE |              | INDUSTRIE<br>MANIFAT-<br>TURIERE |              | COSTRUZIONI<br>E IMPIANTI |              | ELETTRICITÀ<br>GAS E ACQUA |              | COMMERCIO    |              | TRASPORTI<br>E COMUNI-<br>CAZIONI |              | CREDITO<br>E ASSICU-<br>RAZIONE |              | SERVIZI VARI |              | TOTALE       |              |
|---|-------------------------|--------------|----------------------------------|--------------|---------------------------|--------------|----------------------------|--------------|--------------|--------------|-----------------------------------|--------------|---------------------------------|--------------|--------------|--------------|--------------|--------------|
|   | N                       | Ad-<br>detti | N                                | Ad-<br>detti | N                         | Ad-<br>detti | N                          | Ad-<br>detti | N            | Ad-<br>detti | N                                 | Ad-<br>detti | N                               | Ad-<br>detti | N            | Ad-<br>detti | N            | Ad-<br>detti |
| <b>Centro Urbano . . . . .</b>                    | <b>2</b>                | <b>13</b>    | <b>750</b>                       | <b>2.606</b> | <b>57</b>                 | <b>600</b>   | <b>11</b>                  | <b>125</b>   | <b>1.367</b> | <b>3.124</b> | <b>61</b>                         | <b>1.238</b> | <b>28</b>                       | <b>360</b>   | <b>104</b>   | <b>352</b>   | <b>2.380</b> | <b>8.418</b> |
| Città Vecchia . . . . .                           | —                       | —            | 410                              | 991          | 15                        | 33           | 2                          | 24           | 880          | 1.905        | 21                                | 151          | 8                               | 76           | 75           | 259          | 1.411        | 3.489        |
| Città Nuova e periferia<br>Sud, Sud-Est . . . . . | 1                       | 10           | 173                              | 627          | 24                        | 360          | 3                          | 58           | 314          | 760          | 20                                | 438          | 16                              | 187          | 19           | 64           | 570          | 2.504        |
| Colle Cappuccini . . . . .                        | —                       | —            | 47                               | 209          | 13                        | 50           | —                          | —            | 45           | 139          | 1                                 | 9            | 3                               | 94           | 3            | 9            | 112          | 510          |
| Monte Rossello . . . . .                          | —                       | —            | 45                               | 297          | 1                         | 21           | 1                          | 2            | 73           | 174          | 7                                 | 231          | 1                               | 3            | 5            | 16           | 133          | 744          |
| Periferia Ovest . . . . .                         | —                       | —            | 48                               | 410          | 4                         | 36           | 1                          | 36           | 38           | 105          | 11                                | 402          | —                               | —            | —            | —            | 102          | 1.039        |
| <b>Restante territorio . . . . .</b>              | <b>1</b>                | <b>3</b>     | <b>27</b>                        | <b>72</b>    | <b>—</b>                  | <b>—</b>     | <b>4</b>                   | <b>5</b>     | <b>17</b>    | <b>41</b>    | <b>1</b>                          | <b>7</b>     | <b>—</b>                        | <b>—</b>     | <b>2</b>     | <b>4</b>     | <b>52</b>    | <b>132</b>   |
| Stintino . . . . .                                | —                       | —            | 10                               | 26           | —                         | —            | 1                          | 1            | 13           | 25           | —                                 | —            | —                               | —            | —            | —            | 24           | 52           |
| Nurra . . . . .                                   | 3                       | 554          | 12                               | 23           | —                         | —            | 1                          | 1            | 15           | 38           | —                                 | —            | —                               | —            | 1            | 1            | 32           | 617          |
| <b>COMUNE . . . . .</b>                           | <b>5</b>                | <b>567</b>   | <b>772</b>                       | <b>2.655</b> | <b>57</b>                 | <b>600</b>   | <b>13</b>                  | <b>127</b>   | <b>1.395</b> | <b>3.187</b> | <b>61</b>                         | <b>1.238</b> | <b>28</b>                       | <b>360</b>   | <b>105</b>   | <b>353</b>   | <b>2.436</b> | <b>9.087</b> |



