

ISTITUTO CENTRALE DI STATISTICA

CENSIMENTO
DELLA POPOLAZIONE ITALIANA
E STRANIERA DELLA SOMALIA

4 NOVEMBRE 1953



ROMA - 1958

**CENSIMENTO DELLA POPOLAZIONE ITALIANA
E STRANIERA DELLA SOMALIA**

ERRATA - CORRIGE

Pag.	Tav.	Colonna	Riga	Errata	Corrige
39	12	7	33	—	2
93	27	19	penultima	519	509
93	27	19	ultima	519	509

I N D I C E

CARTA PLANIMETRICA

AVVERTENZE	<i>Pag.</i> 5
----------------------	---------------

TAVOLE INTRODUTTIVE

TAVOLA	1 - Popolazione residente e presente, per sesso e circoscrizione territoriale .	<i>Pag.</i> 13
	» 2 - Popolazione residente e presente delle famiglie e delle convivenze, per sesso; abitazioni, stanze, famiglie, abitanti; per circoscrizione territoriale.	» 14
	» 3 - Popolazione residente per sesso, stato civile e circoscrizione territoriale	» 16
	» 4 - Popolazione residente, per sesso, classe di età e circoscrizione territoriale	» 17
	» 5 - Popolazione residente di oltre 6 anni, per sesso, grado di istruzione e circoscrizione territoriale.	» 20
	» 6 - Popolazione residente di oltre 10 anni, per sesso e circoscrizione territoriale: attiva per ramo di attività economica; non attiva per condizione non professionale.	» 22
	» 7 - Popolazione residente attiva, per sesso, settore di attività economica, posizione nella professione e circoscrizione territoriale.	» 24
	» 8 - Famiglie residenti e componenti, per settore di attività economica e posizione nella professione del capo famiglia, secondo la circoscrizione territoriale	» 28
	» 9 - Abitazioni e stanze per titolo di godimento, famiglie e abitanti, per circoscrizione territoriale	» 32
	» 10 - Abitazioni per servizio installato e circoscrizione territoriale	» 33

FAMIGLIE E CONVIVENZE

TAVOLA	11 - Famiglie residenti per tipo e ampiezza, componenti per specie . . .	<i>Pag.</i> 36
	» 12 - Famiglie per tipo e componenti per specie, per ramo di attività economica e posizione nella professione o condizione non professionale del capo famiglia.	» 37
	» 13 - Famiglie residenti e componenti, per circoscrizione territoriale	» 42
	» 14 - Famiglie residenti con il capo famiglia in condizione professionale, per classe di età, ramo di attività economica e posizione nella professione del capo famiglia	» 43
	» 15 - Famiglie residenti per ampiezza e numero dei componenti in condizione professionale, secondo il ramo di attività economica o la condizione non professionale del capo famiglia	» 44
	» 16 - Convivenze per specie e componenti presenti per sesso, per circoscrizione territoriale	» 46

SESSO, ETÀ, STATO CIVILE, LUOGO DI NASCITA

TAVOLA	17 - Popolazione residente per sesso, età e stato civile, in complesso e per alcune Residenze	<i>Pag.</i> 50
	» 18 - Popolazione presente per sesso, età e stato civile, in complesso e per alcune Residenze	» 54
	» 19 - Popolazione residente per sesso, età e luogo di nascita	» 58

PROFESSIONI

TAVOLA 20 - Popolazione residente attiva, per sesso, professione, posizione nella professione e ramo di attività economica	Pag.	64
» 21 - Popolazione residente attiva, per sesso, classe di età, professione e posizione nella professione	»	74
» 22 - Popolazione residente attiva, per sesso, professione e per alcune Residenze	»	80
» 23 - Popolazione residente attiva, per sesso, età e settore di attività economica	»	82
» 24 - Popolazione residente attiva, per sesso, classe di età, anni di residenza in Somalia e settore di attività economica	»	83
» 25 - Popolazione residente non attiva di oltre 10 anni, per sesso, condizione non professionale e circoscrizione territoriale.	»	85

ISTRUZIONE

TAVOLA 26 - Popolazione residente di oltre 6 anni per sesso, classe di età e grado di istruzione, in complesso e per alcune Residenze	Pag.	88
» 27 - Popolazione residente attiva per sesso, grado di istruzione, settore di attività economica e posizione nella professione, in complesso e per alcune Residenze	»	92
» 28 - Popolazione residente non attiva di oltre 10 anni, per sesso, condizione non professionale e grado di istruzione, in complesso e per alcune Residenze	»	100

ABITAZIONI

TAVOLA 29 - Abitazioni occupate, stanze e vani accessori, servizi installati, famiglie e abitanti, per circoscrizione territoriale	Pag.	104
» 30 - Abitazioni occupate e stanze per titolo di godimento e per ramo di attività economica e posizione nella professione del capo famiglia, famiglie e abitanti, in complesso e per alcune Residenze	»	106
» 31 - Abitazioni occupate e stanze per servizio installato, famiglie e abitanti, per circoscrizione territoriale.	»	110
» 32 - Abitazioni occupate e stanze per servizio installato, famiglie e abitanti, per ramo di attività economica e posizione nella professione del capo famiglia	»	112
» 33 - Abitazioni occupate per numero di abitanti e numero di stanze, in complesso e per alcune Residenze	»	114
» 34 - Abitazioni occupate e stanze per grado di affollamento, famiglie e abitanti, per circoscrizione territoriale	»	115
» 35 - Abitazioni occupate e stanze per grado di affollamento, famiglie e abitanti, per ramo di attività economica e posizione nella professione del capo famiglia.	»	116

STRANIERI

TAVOLA 36 - Stranieri residenti per sesso, classe di età, cittadinanza, gruppo professionale o condizione non professionale	Pag.	118
---	------	-----

ALLEGATI.	»	121
-------------------	---	-----

S O M A L I A

CIRCOSCRIZIONI AL 4 NOVEMBRE 1953

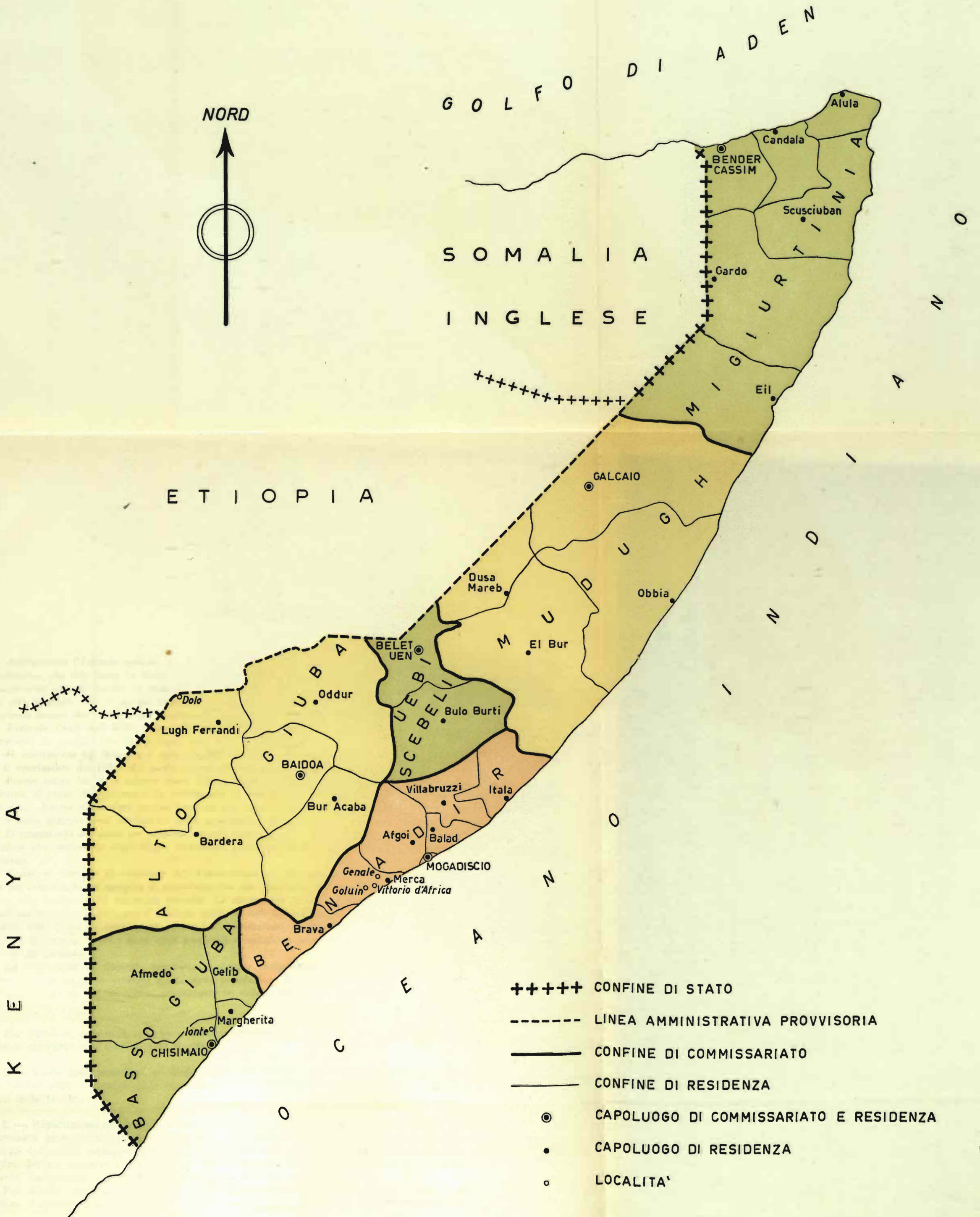

SCALA 1 : 4.500.000
 0 40 80 120 160 200 Km.



A V V E R T E N Z E

Allorquando l'Istituto centrale di statistica predisponessa l'organizzazione per il IX Censimento generale della popolazione, che ebbe luogo in Italia al 4 novembre 1951, offerse alle competenti Autorità di avvalersi di detta organizzazione affinché anche in Somalia potesse aver luogo analoga rilevazione. Ma l'ordinamento «fiduciario», dato alla Somalia dal 1° aprile 1950, non consentì alla Autorità amministrante di fare intraprendere allora il complesso lavoro che richiede un censimento e, perciò, di accogliere detta offerta.

Tuttavia l'interesse delle conoscenze alle quali conducono tali rilevazioni consigliò soltanto un rinvio e la rilevazione fu possibile due anni dopo, cioè al 4 novembre 1953.

Il censimento in Somalia è stato eseguito in base alle norme emanate dall'Istituto centrale di statistica per il censimento del 1951, del quale furono adottati anche i modelli di rilevazione.

Previa intesa tra il Ministero degli Affari Esteri, l'Amministrazione della Somalia e l'Istituto centrale di statistica, il piano di censimento fu predisposto in loco dal prof. Adolfo Mario Morgantini, consulente di detto Ministero. Norme particolari furono emanate per tener conto dei peculiari aspetti dell'ordinamento amministrativo e della distribuzione territoriale della popolazione da censire.

Il censimento del quale nel presente volume sono esposti i risultati riguarda la popolazione italiana e quella straniera con esclusione degli arabi, indostani, pakistani, eritrei ed etiopici, che formarono oggetto di altra rilevazione.

Presso il Servizio di statistica dell'Amministrazione fiduciaria a Mogadiscio fu costituito un Ufficio speciale del censimento col compito di sovrintendere alle operazioni di censimento per tutto il Territorio e di provvedere alla revisione del materiale raccolto. Le rilevazioni furono affidate a detto Ufficio per il territorio della Residenza di Mogadiscio e per il restante territorio agli Uffici di censimento istituiti presso ciascuna delle altre Residenze. Agli Uffici di censimento presso i Commissariati fu devoluta la revisione del materiale raccolto dagli Uffici di Residenza. Tutti i detti uffici periferici si avvalsero di personale appositamente istruito dall'Ufficio speciale di Mogadiscio.

La rilevazione in Somalia costituisce indagine indipendente dal censimento eseguito in Italia due anni prima e stante anche la modesta entità della popolazione italiana colà censita, i dati di detta rilevazione vengono presentati in questo volume unico, predisposto in collaborazione con il citato prof. A. M. Morgantini.

Per eliminare eventuali incertezze nella interpretazione dei dati, nelle avvertenze che seguono sono definite le modalità alle quali i dati si riferiscono.

1. — Carta della Somalia — Nella carta che precede sono indicati, con riferimento alla data del 4 novembre 1953, i confini delle circoscrizioni amministrative (vedi successivo punto 2) cui si riferiscono i dati delle tavole.

2. — Ripartizione territoriale — La dislocazione della popolazione è considerata con riferimento alla ripartizione amministrativa vigente alla data del censimento. Il territorio risulta suddiviso in 28 Residenze ciascuna delle quali corrisponde alla porzione di territorio sottoposta all'autorità di un capo politico-amministrativo detto «residente» (che nel 1953 era un funzionario dello Stato italiano). Le Residenze (denominate Distretti dal giugno 1954) erano raggruppate in sei Commissariati regionali.

Per alcune Residenze sono stati messi in evidenza, in qualche tavola, i dati inerenti alle località: Vittorio d'Africa, Genale, Goluin, Dolo e Ionte, abitate da europei dediti all'agricoltura o ad altre attività.

3. — Popolazione residente — Per persone residenti in una data circoscrizione territoriale (o località) si intendono quelle aventi la dimora abituale nella circoscrizione stessa (o località) e che ivi, di regola, esplicano la loro professione, arte o mestiere. Appartengono alla popolazione residente anche le persone temporaneamente assenti dalla dimora abituale e che trovansi in altre circoscrizioni o fuori dal territorio della Somalia per occupazione temporanea o, comunque, per cause di durata limitata.

4. — Popolazione presente — È costituita dalle persone presenti in una data circoscrizione (o località) alla data di censimento, tanto se vi risiedono, quanto se siano residenti altrove, anche fuori del territorio della Somalia.

5. — Luogo di nascita — Per i nati in Italia, i dati sono raggruppati per regione. Per coloro che non sono nati in Italia, è fatta distinzione a seconda che siano nati in Somalia o all'estero.

6. — Et  — È misurata in anni compiuti e pertanto nelle classificazioni per gruppi, gli estremi inferiore e superiore di ciascuna classe sono espressi in anni compiuti. Cosi, ad esempio:

- fino a 6 anni: dalla nascita fino al 6° anno di vita compiuto (cioè fino al 6° compleanno);
- da 6 a 10 anni: da più di 6 anni fino al 10° anno compiuto (cioè fino al 10° compleanno);
- da 10 a 14 anni: da più di 10 anni fino al 14° anno compiuto (cioè fino al 14° compleanno);
- da 14 a 18 anni: da più di 14 anni fino al 18° anno compiuto (cioè fino al 18° compleanno);
-
- da 65 anni in poi: da più di 65 anni in poi.

7. — Grado di istruzione — Si riferisce al più alto titolo di studio conseguito in qualsiasi scuola (pubblica o privata, italiana o straniera) e non alla più alta classe o al più alto corso frequentato con successo.

— *Laureati*: coloro che, avendo seguito un corso completo di studi universitari della durata minima di quattro anni, hanno conseguito un diploma di laurea.

Nelle tavole in cui i dati relativi ai laureati sono esposti secondo il tipo di laurea, nel gruppo delle lauree di « altre facolt  » sono comprese le lauree in medicina veterinaria, in lingue e letterature straniere, orientali ed europee, e le lauree non specificate.

— *Diplomati*: coloro che hanno conseguito un diploma di maturit  o di abilitazione di scuola media superiore (maturit  classica, scientifica, artistica, abilitazione magistrale, abilitazione tecnica) che consenta l'accesso a facolt  universitarie, o all'esercizio professionale (diploma di ostetricia, diploma di conservatorio di musica o di istituto d'arte, ecc.). Tra i diplomati sono comprese anche le persone che hanno conseguito una abilitazione specifica dopo un corso di studi universitari della durata inferiore a quattro anni (diploma di statistica, di vigilanza alle scuole elementari ecc.).

Nelle tavole in cui i dati relativi ai diplomati sono esposti secondo il tipo di diploma, fra i diplomi di « altri istituti o scuole » sono compresi i diplomi di ostetricia, di magistero d'arte, di universit , ecc.

— *Forniti di licenza di scuola media inferiore*: coloro che dopo un triennio di studi hanno conseguito una licenza di scuola media inferiore che consenta l'accesso alle scuole medie superiori o a determinate scuole tecniche o professionali (licenza d'avviamento professionale, licenza di scuola d'arte o d'istituto d'arte). Le persone in possesso della licenza ginnasiale sono comprese tra i « forniti di licenza di scuola media inferiore unica »; coloro che erano in possesso del diploma di scuola tecnica, istituto professionale, ecc. sono stati compresi fra i « forniti di licenza di scuola di avviamento professionale e altri ».

— *Forniti di titolo di studio di scuola elementare*: coloro che hanno conseguito il certificato di proscioglimento (3ª elementare) o la licenza elementare o il certificato rilasciato da un corso di scuola popolare di tipo B (assimilabile al certificato di proscioglimento) o di tipo C (assimilabile alla licenza elementare).

— *Privi di titolo di studio, « alfabeti »*: coloro che hanno dichiarato di saper leggere e scrivere, ma che non hanno conseguito il minimo titolo di studio di scuola elementare (certificato di proscioglimento).

— *Analfabeti*: coloro che hanno dichiarato di non saper n  leggere n  scrivere (analfabeti completi) e coloro che hanno dichiarato di saper solo leggere o solo scrivere (semi-analfabeti).

8. — Popolazione attiva (in condizione professionale) e popolazione non attiva (in condizione non professionale) — I dati della popolazione attiva e della popolazione non attiva si riferiscono ai censiti in et  da 10 anni in poi (per quanto riguarda la popolazione attiva non furono trovati individui al di sotto di 14 anni). La popolazione attiva   costituita: *a*) dai censiti che dichiararono di esercitare alla data di censimento una professione, arte o mestiere, in proprio o alle dipendenze altrui; *b*) dai censiti disoccupati, cio  da coloro che, avendo perduto una precedente occupazione, erano alla ricerca di una nuova occupazione; *c*) da altre categorie di censiti temporaneamente impediti di esercitare una precedente professione, arte o mestiere. A questo ultimo gruppo appartengono i militari (di leva, volontari e richiamati), i ricoverati temporaneamente in luoghi di cura, i detenuti in attesa di giudizio, ecc. Per i censiti compresi nei gruppi *b*, e *c*,   stata considerata la professione esercitata, rispettivamente, prima della disoccupazione, del servizio militare, del ricovero, della detenzione.

La popolazione non attiva   costituita: *a*) dai censiti in attesa di prima occupazione; *b*) dai censiti in altra condizione non professionale: studenti, donne attendenti alle cure domestiche, proprietari, beneficiari, pensionati, ecc. Le donne attendenti alle cure domestiche sono incluse nelle condizioni non professionali anche se occasionalmente o saltuariamente esercitano un'attivit  lavorativa.

9. — Professione, arte o mestiere — Per professione, arte o mestiere s'intende l'attività individuale esercitata dalle persone componenti la popolazione economicamente attiva. La specificazione della professione, arte o mestiere, cioè la « qualificazione tecnologica » dell'attività individuale, è determinata dal genere di lavoro o di servizio esplicato (ad esempio: industriale, commerciante, maestro, giardiniere, zappatore, montatore elettricista). Per le persone che alla data del censimento risultavano esercitare due o più professioni è stata considerata l'attività individuale principale, intendendo per tale l'attività che, per continuità di lavoro o importanza economica o altre considerazioni, era da ritenersi la più importante. Per le persone addette al culto e per i militari di carriera esercitanti una professione non inerente all'esercizio del culto o all'attività tipicamente militare, è stata considerata l'attività individuale di tipo civile rientrando nel gruppo delle professioni liberali o negli altri gruppi di professioni, arti e mestieri (ad es. per un religioso che esercita la professione d'insegnante presso una scuola pubblica o privata, si è considerata la professione di « insegnante », per una suora infermiera si è considerata la professione di « infermiera » e così via).

Le persone in condizione non professionale sono quelle che alla data del censimento non esercitavano alcuna professione, arte o mestiere, in relazione a quanto risulta dalla definizione della popolazione non attiva riportata al precedente punto 8.

Le attività individuali e le condizioni non professionali sono state designate secondo le voci della classificazione delle professioni, arti e mestieri e delle condizioni non professionali adottata per il censimento italiano del 1951 e composta di 6.932 voci, distribuite in 374 gruppi e 40 classi. Ma nelle tavole in cui sono esposti i dati relativi alle professioni, queste risultano sintetizzate secondo uno schema di classificazione « abbreviata » che prevede 6 gruppi professionali, di cui i primi due riguardano le « professioni e arti liberali », cioè le attività che richiedono un lavoro prevalentemente intellettuale, e gli altri quattro le « arti e mestieri », cioè le attività che richiedono un lavoro prevalentemente manuale.

La classificazione delle professioni, e una tabella di ragguaglio tra i gruppi di essa e i raggruppamenti della classificazione « abbreviata », sono riportate in allegato al presente volume.

10. — Posizione nella professione — Per posizione nella professione s'intende la condizione della persona, che esplica una attività economica, in rapporto all'impresa in cui viene svolta l'attività stessa. Tale condizione può anche designarsi come « qualificazione economica » della professione, arte o mestiere.

Nel presente volume le posizioni nella professione sono state raggruppate nei seguenti cinque gruppi comprendenti ciascuno le posizioni indicate.

A) IMPRENDITORI E LIBERI PROFESSIONISTI

— *Conduttori non coltivatori*: coloro che gestiscono in proprio un'azienda agricola, zootecnica, di caccia o pesca, nella quale, però, non impiegano l'opera manuale propria o di familiari.

— *Imprenditori*: coloro che gestiscono in proprio un'azienda industriale, commerciale, ecc. nella quale, però, non impiegano l'opera manuale propria nè quella di familiari.

— *Liberi professionisti*: coloro che esercitano in proprio una professione o arte liberale, senza o con l'aiuto di personale retribuito.

B) DIRIGENTI E IMPIEGATI

— *Dirigenti*: coloro che contro retribuzione, esercitano funzioni direttive (tecniche o amministrative) o di rappresentanza di tutta o parte notevole di un'azienda (agricola, zootecnica, industriale, commerciale, ecc.).

I dipendenti dello Stato sono stati considerati dirigenti se di grado VI o superiore, oppure se esercitavano funzioni direttive indipendentemente dal grado (capi di istituti di istruzione, ecc.); per gli addetti al culto sono considerati dirigenti i vescovi, i capi di convivenze religiose, i parroci e simili.

— *Impiegati*: coloro che contro retribuzione, esercitano funzioni esecutive, in un'azienda (agricola, zootecnica, industriale, commerciale, ecc.).

C) LAVORATORI IN PROPRIO

— *Conduttori coltivatori ed assimilati*: coloro che gestiscono un'azienda agricola, forestale, ecc. con o senza l'ausilio di salariati o di compartecipanti, nella quale impiegano l'opera manuale propria o quella dei familiari.

— *Lavoratori in proprio in azienda non agricola*: coloro che gestiscono, in conto proprio, una piccola azienda (piccola industria, bottega artigiana, negozio e simili), partecipandovi col lavoro manuale, eventualmente con l'aiuto di familiari, avendo o no dipendenti retribuiti.

D) LAVORATORI DIPENDENTI

— *Lavoratori agricoli (salariati fissi, obbligati, avventizi e simili)*: coloro che contro retribuzione, prestano un lavoro manuale agricolo.

— *Operai e manovali (specializzati o comuni)*: coloro che prestano un lavoro manuale retribuito, in azienda non agricola.

— *Lavoranti a domicilio*: coloro che lavorano in casa propria, non prendendo direttamente i lavori dai clienti, bensì per commissione da uno o più fabbricanti, commercianti o artigiani.

— *Subalterni e assimilati*: uscieri, bidelli, fattorini, portieri, guardiani e, in genere, coloro che prestano consimili servizi o servizi affini presso pubbliche amministrazioni, aziende, stabilimenti, alberghi, famiglie private, ecc.

— *Addetti ai servizi domestici*: donne di servizio, domestici, camerieri, cuochi, guardarobieri, e, in genere, coloro che disimpegnano servizi domestici presso famiglie.

E) COADIUVANTI

Sono considerati coadiuvanti coloro che essendo parenti o affini di un conduttore di azienda agricola, o di un titolare di azienda commerciale, artigiana, ecc. e con esso generalmente coabitanti, prestano lavoro nell'azienda senza corrispettivo di una prefissata retribuzione contrattuale.

I dipendenti della pubblica amministrazione sono stati classificati non solo secondo le posizioni professionali di cui si è detto, ma anche a seconda che fossero civili o militari.

11. — Ramo di attività economica — Per ramo di attività economica s'intende il campo di attività in cui viene esercitata la professione, arte o mestiere.

I dieci rami di attività previsti dalla classificazione delle attività economiche adottata per il censimento italiano dell'industria e commercio e per il censimento della popolazione del 1951, in alcune tavole del presente volume sono stati raggruppati come segue:

- a) *agricoltura, caccia e pesca;*
- b) *industrie, trasporti, commercio, servizi vari, credito e assicurazione;*
- c) *pubblica amministrazione.*

Il ramo della pubblica amministrazione è stato suddiviso in Amministrazione dello Stato italiano e Amministrazione fiduciaria italiana della Somalia, indicata nelle tavole, per brevità, con la sigla A.F.I.S.

12. — Famiglia — Ai fini del censimento, per famiglia s'intende un insieme di persone legate da vincoli di matrimonio, parentela, affinità, adozione, affiliazione, tutela o da vincoli affettivi, coabitanti ed aventi dimora abituale nello stesso comune, che normalmente provvedono al soddisfacimento dei bisogni mediante la messa in comune di tutto o parte del reddito di lavoro o patrimoniale da esse percepito. Fanno altresì parte della famiglia, in qualità di membri aggregati, le persone di servizio e quelle che assolvono, dietro retribuzione, altri specifici servizi di ordine superiore (precettori, dame di compagnia, ecc.), purchè risultino coabitanti e conviventi con la famiglia in questione, nonchè i dozzinanti e i pensionanti.

È altresì computata come famiglia la persona che vive sola oppure in casa di altri a titolo di semplice coabitazione e che provvede normalmente ai propri bisogni, in tutto o in parte, mediante il proprio reddito da lavoro o da patrimonio.

Capo famiglia è la persona considerata tale dai componenti la famiglia, anche se non sopporti il carico familiare.

Nel presente volume le famiglie sono state suddivise in quattro tipi:

- *Famiglie di tipo A*, composte del solo capo famiglia (con o senza membri aggregati);
- *Famiglie di tipo B*, composte di capo famiglia e coniuge (con o senza membri aggregati);
- *Famiglie di tipo C*, composte di capo famiglia, coniuge e figli (con o senza membri aggregati). Sono da considerarsi di tipo C anche le famiglie in cui manca il coniuge, cioè composte di capo famiglia e figli (con o senza membri aggregati);
- *Famiglie di tipo D*, composte di capo famiglia, coniuge, figli, ascendenti e/o altri parenti (con o senza membri aggregati). Sono da considerare di tipo D anche le famiglie in cui mancano il coniuge e/o i figli, cioè le famiglie composte: di capo famiglia, figli, ascendenti e/o altri parenti, o di capo famiglia, coniuge, ascendenti e/o altri parenti, oppure di capo famiglia, ascendenti e/o altri parenti (con o senza membri aggregati).

13. — Convivenza — Per convivenza s'intende un insieme di persone non legate da vincoli di matrimonio, parentela, affinità e simili, normalmente coabitanti per motivi religiosi, di cura, di assistenza, militari e simili, e che provvedono al soddisfacimento dei bisogni mediante la messa in comune di redditi da lavoro o da patrimonio, ovvero sono a carico di amministrazioni pubbliche o enti vari. Le persone addette alla convivenza per ragioni di impiego e di lavoro, sono considerate come componenti della convivenza se in essa vivono abitualmente e purchè non costituiscano famiglia.

14. — Abitazione — A differenza del censimento italiano, il quale ha rilevato sia le abitazioni occupate, sia quelle non occupate, la rilevazione eseguita in Somalia considera soltanto le abitazioni che risultano occupate da famiglie censite.

Per abitazione si intende un insieme di vani, o anche un solo vano, funzionalmente destinato all'abitare, che disponga di ingresso indipendente su strada, pianerottolo, cortile, terrazza, ballatoio e simili. Sono comprese nelle abitazioni tutte le costruzioni in legno destinate all'abitare aventi sempre, però, i caratteri dell'igiene, della stabilità, ecc. Sono esclusi, invece: i locali ad uso delle convivenze (caserme, conventi, ospedali, ecc.) e quelli adibiti esclusivamente all'esercizio di una attività economica (uffici, laboratori, gabinetti medici, ecc.).

15. — Altri alloggi — Vengono definiti in tal modo tutti gli alloggi non destinati funzionalmente all'abitare (alloggi di fortuna) occupati abitualmente da una o più famiglie residenti (ad es. baracche, cantine, magazzini, negozi, uffici, ecc.). Sono comprese negli altri alloggi anche le camere di albergo isolate (non costituenti appartamento), semprechè dimora non provvisoria di persone residenti nella circoscrizione considerata.

16. — Vano utile e vano accessorio — Per vano utile (stanza) si intende il vano che abbia luce e aria dirette ed un'ampiezza tale da contenere almeno un letto. La cucina, l'ingresso, nonchè i vani ricavati dalle soffitte, se in possesso dei requisiti citati sono considerati stanze. Le stanze che compongono le abitazioni comprendono sia quelle destinate esclusivamente ad abitazione, sia quelle destinate esclusivamente ad altro uso (ad es. laboratorio, ufficio, studio professionale), sia quelle, infine, destinate promiscuamente ad abitazione e altro uso.

Per vano accessorio, si intende il vano che non riceva luce o aria dirette o che non abbia un'ampiezza sufficiente a contenere un letto o che, pur avendo tali requisiti, sia destinato, per costruzione o successiva trasformazione, ai servizi igienici (bagno, toletta, latrina) oppure al disimpegno di altri vani (corridoio e simili).

17. — Servizi installati — Per cucina si intende il vano (utile o accessorio) con almeno uno dei due seguenti requisiti: impianto fisso per la cottura delle vivande, impianto fisso di acquaio per la rigovernatura delle stoviglie.

Per quanto riguarda l'acqua potabile di pozzo o cisterna e la latrina, l'espressione « esterna » vuol significare che il servizio è ubicato o nel corpo del fabbricato che comprende l'abitazione (ballatoi, pianerottoli, cortili, ecc.) o, eventualmente, nel giardino od orto annessi al fabbricato medesimo.

Tra le abitazioni fornite di bagno sono state comprese anche quelle che dispongono di sola doccia.

Per abitazioni sfornite di acqua potabile e di latrina si intendono quelle che non dispongono di tali servizi nè all'interno, nè all'esterno; per abitazioni sfornite di qualsiasi servizio s'intendono quelle che non dispongono nemmeno di cucina.

18. — Titolo di godimento delle abitazioni — Dei titoli di godimento sono stati posti in evidenza: proprietà e affitto (compreso il subaffitto). Per « altro titolo » s'intende l'enfiteusi, il godimento per prestazione di servizi (coloni parziali, portieri, guardiani ecc.), l'uso gratuito.

19. — Grado di affollamento — Per grado di affollamento di una abitazione si intende il rapporto tra il numero degli abitanti ed il numero di stanze che compongono l'abitazione stessa.

Ai fini della determinazione del grado di affollamento sono state prese in considerazione le stanze destinate esclusivamente o promiscuamente ad abitazione (con esclusione, quindi, delle stanze adibite esclusivamente ad altro uso).

Secondo il grado di affollamento le abitazioni sono state distinte in: *non affollate*, se occupate in media da non più di una persona per stanza; *affollate*, se occupate da più di una e fino a due persone per stanza; *sovraffollate*, se occupate da più di due persone per stanza.

TAVOLE INTRODUTTIVE

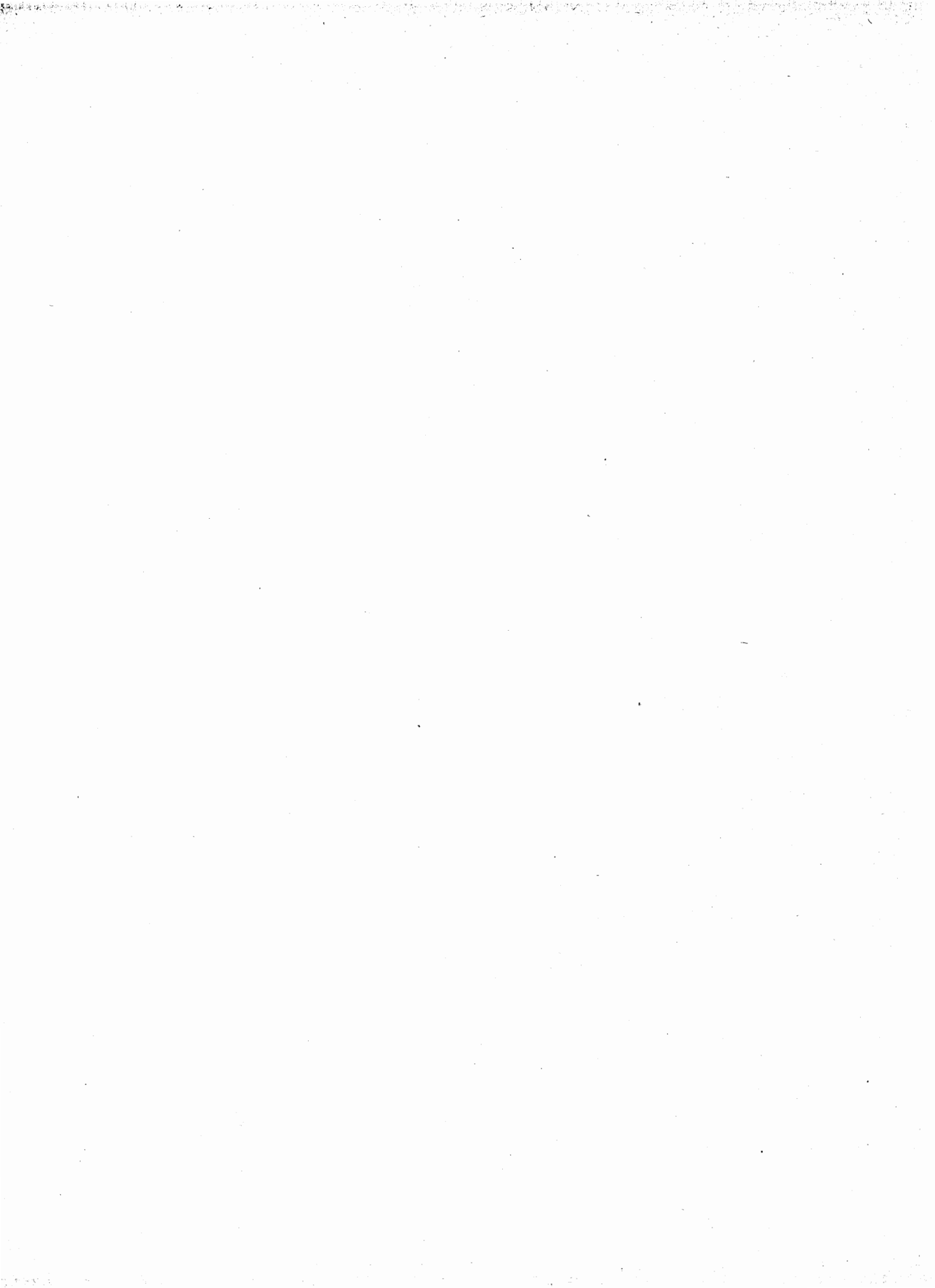

TAV. 1 — Popolazione residente e presente, per sesso e circoscrizione territoriale

COMMISSARIATI Residenze Località	POPOLAZIONE RESIDENTE									POPOLAZIONE PRESENTE								
	TOTALE			Temporaneamente assente che si trovava						Con dimora abituale (residente)			Con dimora tem- poranea (non residente)			TOTALE		
				in località della Somalia diversa da quella di residenza			fuori del territorio della Somalia											
	M	F	MF	M	F	MF	M	F	MF	M	F	MF	M	F	MF	M	F	MF
MIGIURTINIA	52	5	57	5	1	6	1	—	1	46	4	50	4	—	4	50	4	54
Bender Cassim.	26	2	28	2	—	2	1	—	1	23	2	25	—	—	—	23	2	25
Alula	8	—	8	2	—	2	—	—	—	6	—	6	3	—	3	9	—	9
Candala	4	1	5	—	—	—	—	—	—	4	1	5	—	—	—	4	1	5
Eil	4	—	4	1	—	1	—	—	—	3	—	3	—	—	—	3	—	3
Gardo.	6	—	6	—	—	—	—	—	—	6	—	6	1	—	1	7	—	7
Scusciuban	4	2	6	—	1	1	—	—	—	4	1	5	—	—	—	4	1	5
MUDUGH.	69	8	77	2	—	2	—	—	—	67	8	75	1	—	1	68	8	76
Galcaio	45	8	53	—	—	—	—	—	—	45	8	53	—	—	—	45	8	53
Dusa Mareb	15	—	15	—	—	—	—	—	—	15	—	15	—	—	—	15	—	15
El Bur	4	—	4	—	—	—	—	—	—	4	—	4	—	—	—	4	—	4
Obbia.	5	—	5	2	—	2	—	—	—	3	—	3	1	—	1	4	—	4
UEBI SCEBELI.	57	18	75	2	—	2	—	—	—	55	18	73	—	1	1	55	19	74
Belet Uen.	49	13	62	2	—	2	—	—	—	47	13	60	—	—	—	47	13	60
Bulo Burti	8	5	13	—	—	—	—	—	—	8	5	13	—	1	1	8	6	14
BENADIR	2.964	1.625	4.589	32	18	50	142	125	267	2.790	1.482	4.272	75	36	111	2.865	1.518	4.383
Mogadiscio	2.446	1.362	3.808	11	3	14	100	88	188	2.335	1.271	3.606	69	34	103	2.404	1.305	3.709
Agoi	52	24	76	2	1	3	5	—	5	45	23	68	1	—	1	46	23	69
Balad.	2	2	4	—	1	1	—	—	—	2	1	3	—	—	—	2	1	3
Brava	19	15	34	—	3	3	1	—	1	18	12	30	—	—	—	18	12	30
Itala	1	—	1	—	—	—	—	—	—	1	—	1	1	—	1	2	—	2
Merca.	331	180	511	15	9	24	30	24	54	286	147	433	2	2	4	288	149	437
Vittorio d'Africa	43	18	61	2	2	4	3	5	8	38	11	49	—	—	—	38	11	49
Genale	104	43	147	1	3	4	9	4	13	94	36	130	1	1	2	95	37	132
Goluin	36	14	50	1	1	2	5	2	7	30	11	41	1	—	1	31	11	42
Villabruzzi.	113	42	155	4	1	5	6	13	19	103	28	131	2	—	2	105	28	133
ALTO GIUBA.	116	47	163	6	7	13	2	2	4	108	38	146	3	1	4	111	39	150
Baidoa	92	39	131	6	5	11	2	2	4	84	32	116	3	1	4	87	33	120
Bardera	3	—	3	—	—	—	—	—	—	3	—	3	—	—	—	3	—	3
Bur Acaba	3	1	4	—	—	—	—	—	—	3	1	4	—	—	—	3	1	4
Lugh Ferrandi.	11	3	14	—	—	—	—	—	—	11	3	14	—	—	—	11	3	14
Dolo	4	—	4	—	—	—	—	—	—	4	—	4	—	—	—	4	—	4
Oddur	7	4	11	—	2	2	—	—	—	7	2	9	—	—	—	7	2	9
BASSO GIUBA	219	106	325	9	10	19	5	2	7	205	94	299	6	1	7	211	95	306
Chisimaio	135	72	207	3	5	8	5	2	7	127	65	192	3	1	4	130	66	196
Ionte	10	6	16	2	2	4	—	—	—	8	4	12	—	—	—	8	4	12
Afmedò	2	—	2	—	—	—	—	—	—	2	—	2	—	—	—	2	—	2
Gelib	11	6	17	1	1	2	—	—	—	10	5	15	—	—	—	10	5	15
Margherita	71	28	99	5	4	9	—	—	—	66	24	90	3	—	3	69	24	93
SOMALIA	3.477	1.809	5.286	56	36	92	150	129	279	3.271	1.644	4.915	89	39	128	3.360	1.683	5.043

TAV. 2 - Popolazione residente e presente delle famiglie e delle convivenze, per

COMMISSARIATI Residenze Località	POPOLAZIONE RESIDENTE									
	nelle famiglie			nelle convivenze			nelle			
	numero delle famiglie	componenti			numero delle convivenze	componenti			numero delle famiglie	M
		M	F	MF		M	F	MF		
MIGIURTINIA	42	48	5	53	1	4	—	4	28	47
Bender Cassim	18	22	2	24	1	4	—	4	16	20
Alula	7	8	—	8	—	—	—	—	6	9
Candala	3	4	1	5	—	—	—	—	3	4
Eil	4	4	—	4	—	—	—	—	3	3
Gardo	6	6	—	6	—	—	—	—	6	7
Scuseiuban	4	4	2	6	—	—	—	—	4	4
MUDUGH	22	27	8	35	6	42	—	42	22	26
Galcaio	13	15	8	23	4	30	—	30	13	15
Dusa Mareb	3	3	—	3	2	12	—	12	3	3
El Bur	4	4	—	4	—	—	—	—	4	4
Obbia	2	5	—	5	—	—	—	—	2	4
UEBI SCEBELI	25	29	15	44	5	28	3	31	24	28
Belet Uen	21	21	10	31	5	28	3	31	20	20
Bulo Burti	4	8	5	13	—	—	—	—	4	8
BENADIR	1.780	2.343	1.547	3.890	40	621	78	699	1.719	2.209
Mogadiscio	1.386	1.833	1.310	3.143	34	613	52	665	1.346	1.757
Afgoi	37	49	19	68	2	3	5	8	34	42
Balad	2	2	2	4	—	—	—	—	2	2
Brava	13	17	10	27	1	2	5	7	12	16
Itala	1	1	—	1	—	—	—	—	1	2
Merca	252	328	167	495	2	3	13	16	236	285
Vittorio d'Africa	23	43	18	61	—	—	—	—	27	38
Genale	87	104	43	147	—	—	—	—	84	95
Golwin	30	36	14	50	—	—	—	—	26	31
Villabruzzo	89	113	30	152	1	—	3	3	88	105
ALTO GIUBA	57	68	43	111	6	48	4	52	56	65
Baidoa	41	52	35	87	3	40	4	44	40	49
Bardera	3	3	—	3	—	—	—	—	3	3
Bur Acaba	3	3	1	4	—	—	—	—	3	3
Lugh Ferrandi	6	7	3	10	2	4	—	4	6	7
Dolo	2	2	—	2	1	2	—	2	2	2
Oddur	4	3	4	7	1	4	—	4	4	3
BASSO GIUBA	150	199	94	293	8	20	12	32	144	160
Chismaio	100	119	66	185	5	16	6	22	97	113
Ionte	7	9	4	13	1	1	2	3	7	7
Afmedò	2	2	—	2	—	—	—	—	2	2
Gelib	8	10	3	13	1	1	3	4	7	9
Margherita	40	68	25	93	2	3	3	6	38	60
SOMALIA	2.076	2.714	1.712	4.426	66	763	97	860	2.663	2.565

sesso ; abitazioni, stanze, famiglie, abitanti; per circoscrizione territoriale

COMMISSARIATI Residenze Località	POPOLAZIONE PRESENTE						ABITAZIONI OCCUPATE						
	famiglie		nelle convivenze				Abitazioni vere e proprie			Altri alloggi			
	componenti	numero delle convivenze	componenti			numero delle convivenze	N	Vani utili (stanze)	Famiglie	Abitanti	N	Famiglie	Abitanti
			F	MF	M								
MIGIURTINIA	4	51	1	3	—	3	36	126	37	48	5	5	5
Bender Cassim	2	22	1	3	—	3	16	47	16	22	2	2	2
Alula	—	9	—	—	—	—	7	30	7	8	—	—	—
Candala	1	5	—	—	—	—	2	16	2	4	1	1	1
Eil	—	3	—	—	—	—	2	7	2	2	2	2	2
Gardo	—	7	—	—	—	—	6	18	6	6	—	—	—
Scuseiuban	1	5	—	—	—	—	3	8	4	6	—	—	—
MUDUGH	8	84	6	42	—	42	20	62	22	35	—	—	—
Galcaio	8	23	4	30	—	30	12	35	13	23	—	—	—
Dusa Mareb	—	3	2	12	—	12	2	6	3	3	—	—	—
El Bur	—	4	—	—	—	—	4	11	4	4	—	—	—
Obbia	—	4	—	—	—	—	2	10	2	5	—	—	—
UEBI SCEBELI	16	44	5	27	3	30	21	67	25	44	—	—	—
Belet Uen	10	30	5	27	3	30	19	54	21	31	—	—	—
Bulo Burti	6	14	—	—	—	—	2	13	4	13	—	—	—
BENADIR	1.416	3.625	40	656	102	758	1.516	5.209	1.701	3.780	77	79	110
Mogadiscio	1.229	2.986	34	647	76	723	1.103	4.140	1.330	3.086	47	47	57
Afgoi	18	60	2	4	5	9	18	55	20	31	15	17	37
Balad	1	3	—	—	—	—	2	6	2	4	—	—	—
Brava	7	23	1	2	5	7	12	61	12	26	1	1	1
Itala	—	2	—	—	—	—	1	2	1	1	—	—	—
Merca	136	421	2	3	13	16	208	724	240	482	12	12	13
Vittorio d'Africa	11	49	—	—	—	—	26	80	27	60	1	1	1
Genale	37	132	—	—	—	—	73	255	87	147	—	—	—
Golwin	11	42	—	—	—	—	21	78	30	50	—	—	—
Villabruzzo	25	130	1	—	3	3	82	212	87	150	2	2	2
ALTO GIUBA	35	100	6	46	4	50	45	148	51	104	6	6	7
Baidoa	29	78	3	38	4	42	82	103	38	83	3	3	4
Bardera	—	3	—	—	—	—	3	10	3	3	—	—	—
Bur Acaba	1	4	—	—	—	—	3	11	3	4	—	—	—
Lugh Ferrandi	3	10	2	4	—	4	4	12	4	8	2	2	2
Dolo	—	2	1	2	—	2	—	—	—	—	2	2	2
Oddur	2	5	1	4	—	4	3	12	3	6	1	1	1
BASSO GIUBA	83	273	8	21	12	33	111	411	128	259	23	22	24
Chismaio	60	173	5	17	6	23	76	251	92	176	9	8	9
Ionte	2	9	1	1	2	3	4	17	6	12	1	1	1
Afmedò	—	2	—	—	—	—	1	6	2	2	—	—	—
Gelib	2	11	1	1	3	4	6	18	6	11	2	2	2
Margherita	21	87	2	3	3	6	28	136	28	70	12	12	23
SOMALIA	1.562	4.127	66	795	121	916	1.749	6.023	1.964	4.270	111	112	156

TAV. 3 — Popolazione residente per sesso, stato civile e circoscrizione territoriale

COMMISSARIATI Residenze Località	MASCHI				FEMMINE				TOTALE			
	Celibi		Coniugati (b)	Vedovi (c)	Nubili		Coniugate (b)	Vedove (c)	Celibi e nubili		Coniugati (b)	Vedovi (c)
	Totale	in età matri- monabile (a)			Totale	in età matri- monabile (a)			Totale	in età matri- monabile (a)		
MIGIURTINIA	34	32	18	—	—	—	5	—	34	32	23	—
Bender Cassim	17	16	9	—	—	—	2	—	17	16	11	—
Alula	6	6	2	—	—	—	—	—	6	6	2	—
Canada	3	2	1	—	—	—	1	—	3	2	2	—
Eil	3	3	1	—	—	—	—	—	3	3	1	—
Gardo	3	3	3	—	—	—	—	—	3	3	3	—
Scusciuban	2	2	2	—	—	—	2	—	2	2	4	—
MUDUGH	56	54	13	—	3	1	4	1	59	55	17	1
Galcaio	36	35	9	—	3	1	4	1	39	36	13	1
Dusa Mareb	15	15	—	—	—	—	—	—	15	15	—	—
El Bur	2	2	2	—	—	—	—	—	2	2	2	—
Obbia	3	2	2	—	—	—	—	—	3	2	2	—
UEBI SCEBELI	41	39	16	—	10	4	7	1	51	43	23	1
Belet Uen	36	35	13	—	7	4	5	1	43	39	18	1
Bulo Burti	5	4	3	—	3	—	2	—	8	4	5	—
BENADIR	1.759	1.344	1.160	45	736	366	821	68	2.495	1.710	1.961	113
Mogadiscio	1.493	1.154	917	36	628	307	676	58	2.121	1.461	1.593	94
Afgoi	28	19	24	—	10	6	13	1	38	25	37	1
Balad	—	—	2	—	1	1	1	—	1	1	3	—
Brava	9	5	10	—	10	6	5	—	19	11	15	—
Itala	1	1	—	—	—	—	—	—	1	1	—	—
Merca	166	110	157	8	70	36	101	9	236	155	258	17
Vittorio d' Africa	22	13	20	1	6	3	11	1	28	16	31	2
Genale	53	47	48	3	17	9	25	1	70	56	73	4
Goluin	14	10	21	1	6	3	8	—	20	13	29	1
Villabruzzi	62	46	50	1	17	10	25	—	79	56	75	1
ALTO GIUBA	80	70	35	1	31	7	16	—	111	77	51	1
Baidoa	63	54	29	—	26	5	13	—	89	59	42	—
Bardera	2	2	1	—	—	—	—	—	2	2	1	—
Bur Acaba	2	2	1	—	—	—	1	—	2	2	2	—
Lugh Ferrandi	8	7	2	1	2	—	1	—	10	7	3	1
Dolo	3	3	—	1	—	—	—	—	3	3	—	1
Oddur	5	5	2	—	3	2	1	—	8	7	3	—
BASSO GIUBA	128	107	96	5	51	29	50	5	179	136	136	10
Chisimaio	76	59	55	4	35	18	35	2	111	77	90	6
Ionte	2	1	7	1	5	4	1	—	7	5	8	1
Afmedò	2	2	—	—	—	—	—	—	2	2	—	—
Gelib	6	5	5	—	4	3	2	—	10	8	7	—
Margherita	44	41	26	1	12	8	13	3	56	49	39	4
SOMALIA	2.098	1.646	1.328	51	831	407	903	75	2.929	2.053	2.231	126

(a) Maschi in età da 16 anni in poi; femmine in età da 14 anni in poi. — (b) Compresi i separati legalmente. — (c) Compresi i divorziati.

TAV. 4 — Popolazione residente, per sesso, classe di età e circoscrizione territoriale

COMMISSARIATI Residenze Località	E T A' (anni compiuti)											TOTALE	
	Fino a 6	6-10	10-14	14-18	18-21	21-25	25-35	35-45	45-55	55-60	60-65		oltre 65
T O T A L E													
MIGIURTINIA	2	—	—	—	—	3	17	20	13	—	1	1	57
Bender Cassim	1	—	—	—	—	1	7	10	8	—	1	—	28
Alula	—	—	—	—	—	1	2	2	2	—	—	1	8
Candala	1	—	—	—	—	—	1	2	1	—	—	—	5
Eil	—	—	—	—	—	—	1	2	1	—	—	—	4
Gardo	—	—	—	—	—	—	3	3	—	—	—	—	6
Seuseiuban	—	—	—	—	—	1	3	1	1	—	—	—	6
MUDUGH	2	1	1	—	1	7	40	18	7	—	—	—	77
Galcaio	2	1	—	—	—	4	23	13	5	—	—	—	53
Dusa Mareb	—	—	—	—	—	3	10	2	—	—	—	—	15
El Bur	—	—	—	—	—	—	2	2	—	—	—	—	4
Obbia	—	—	1	—	1	—	—	1	2	—	—	—	5
UEBI SCEBELI	5	2	1	—	1	9	29	14	9	3	1	1	75
Belet Uen	3	—	1	—	1	8	27	11	7	2	1	1	62
Bulo Burti	2	2	—	—	—	1	2	3	2	1	—	—	13
BENADIR	356	156	225	194	155	327	1.002	1.070	728	213	97	66	4.589
Mogadiscio	302	127	189	164	136	285	863	876	572	158	79	57	3.808
Afoi	5	2	5	2	2	2	14	24	13	6	1	—	76
Balad	—	—	—	1	—	—	—	2	1	—	—	—	4
Brava	3	1	3	2	—	—	4	7	9	2	1	2	34
Itala	—	—	—	—	—	—	1	—	—	—	—	—	1
Merca	34	20	23	23	11	26	92	117	103	39	16	7	511
Vittorio d'Africa	8	1	3	3	2	3	11	18	5	6	1	—	61
Genale	7	3	3	3	2	13	27	31	39	10	5	4	147
Goluin	5	1	1	1	2	1	12	5	12	9	1	—	50
Villabruzzi	12	6	5	2	6	14	23	44	30	8	—	—	155
ALTO GIUBA	17	7	9	2	—	11	59	32	21	4	—	1	163
Baidoa	14	6	9	2	—	9	43	26	17	4	—	1	131
Bardera	—	—	—	—	—	—	2	—	1	—	—	—	3
Bur Acaba	—	—	—	—	—	—	2	1	1	—	—	—	4
Lugh Ferrandi	2	1	—	—	—	—	7	3	1	—	—	—	14
Dolo	—	—	—	—	—	—	2	2	—	—	—	—	4
Oddur	1	—	—	—	—	2	5	2	1	—	—	—	11
BASSO GIUBA	24	9	9	7	7	23	67	78	72	14	7	8	325
Chisimaio	19	9	6	5	6	11	38	43	51	9	5	5	207
Ionte	1	—	1	1	1	—	1	2	6	1	1	1	16
Afmedò	—	—	—	—	—	—	1	1	—	—	—	—	2
Gelib	1	—	1	—	—	2	7	4	2	—	—	—	17
Margherita	4	—	2	2	1	10	21	30	19	5	2	3	99
SOMALIA	406	175	245	203	164	380	1.214	1.232	850	234	106	77	5.286

Segue TAV. 4 — Popolazione residente, per sesso, classe di età e circoscrizione territoriale

COMMISSARIATI Residenze Località	ETA' (anni compiuti)											TOTALE	
	Fino a 6	6-10	10-14	14-18	18-21	21-25	25-35	35-45	45-55	55-60	60-65		oltre 65
M A S C H I													
MIGIURTINIA	2	—	—	—	—	2	15	18	13	—	1	1	52
Bender Cassim.	1	—	—	—	—	1	6	9	8	—	1	—	26
Alula	—	—	—	—	—	1	2	2	2	—	—	1	8
Candala	1	—	—	—	—	—	—	2	1	—	—	—	4
Eil	—	—	—	—	—	—	1	2	1	—	—	—	4
Gardo	—	—	—	—	—	—	3	3	—	—	—	—	6
Seusciuban.	—	—	—	—	—	—	3	—	1	—	—	—	4
MUDUGH	1	—	1	—	1	7	37	16	6	—	—	—	69
Galcaio	1	—	—	—	—	4	25	11	4	—	—	—	45
Dusa Mareb	—	—	—	—	—	3	10	2	—	—	—	—	15
El Bur	—	—	—	—	—	—	2	2	—	—	—	—	4
Obbia.	—	—	1	—	1	—	—	1	2	—	—	—	5
UEBI SCEBELI.	2	—	—	—	1	9	22	12	8	2	1	—	57
Belet Uen.	1	—	—	—	1	8	21	10	6	1	1	—	49
Bulo Burti	1	—	—	—	—	1	1	2	2	1	—	—	8
BENADIR	176	72	119	99	94	225	706	705	515	152	63	38	2.994
Mogadiscio	142	58	97	88	84	197	618	575	399	105	49	34	2.446
Agoi	3	1	4	2	1	1	10	16	10	4	—	—	52
Balad	—	—	—	—	—	—	—	1	1	—	—	—	2
Brava	2	1	—	1	—	—	3	2	5	2	1	2	19
Itala	—	—	—	—	—	—	1	—	—	—	—	—	1
Merca	21	8	14	8	6	16	55	77	78	33	13	2	331
Vittorio d' Africa	7	—	2	1	1	2	7	13	4	5	1	—	43
Genale	3	1	1	1	—	9	19	24	30	10	4	2	104
Goluin	3	1	—	1	1	—	3	4	10	7	1	—	36
Villabruzzi	8	4	4	—	3	11	19	34	22	8	—	—	113
ALTO GIUBA	5	1	3	1	—	7	53	26	17	2	—	1	116
Baidoa	4	1	3	1	—	6	41	20	13	2	—	1	92
Bardera	—	—	—	—	—	—	2	—	1	—	—	—	3
Bur Acaba	—	—	—	—	—	—	1	1	1	—	—	—	3
Lugh Ferrandi	1	—	—	—	—	—	6	3	1	—	—	—	11
Dolo	—	—	—	—	—	—	2	2	—	—	—	—	4
Oddur	—	—	—	—	—	1	3	2	1	—	—	—	7
BASSO GIUBA	9	6	5	2	4	13	46	59	54	14	3	4	219
Chisimaio	7	6	4	1	3	7	21	35	38	9	2	2	135
Ionte	—	—	1	—	—	—	—	2	4	1	1	1	10
Afmedò	—	—	—	—	—	—	1	1	—	—	—	—	2
Gelib	1	—	—	—	—	1	6	1	2	—	—	—	11
Margherita	1	—	1	1	1	5	18	22	14	5	1	2	71
SOMALIA	195	79	123	102	100	263	879	836	613	170	63	44	3.477

Segue Tav. 4 — Popolazione residente, per sesso, classe di età e circoscrizione territoriale

COMMISSARIATI Residenze Località	E T A' (anni compiuti)												TOTALE
	Fino a 6	6-10	10-14	14-18	18-21	21-25	25-35	35-45	45-55	55-60	60-65	oltre 65	
F E M M I N E													
MIGIURTINIA	—	—	—	—	—	1	2	2	—	—	—	—	5
Bender Cassim.	—	—	—	—	—	—	1	1	—	—	—	—	2
Alula	—	—	—	—	—	—	—	—	—	—	—	—	—
Candala	—	—	—	—	—	—	1	—	—	—	—	—	1
Eil	—	—	—	—	—	—	—	—	—	—	—	—	—
Gardo	—	—	—	—	—	—	—	—	—	—	—	—	—
Seusciuban	—	—	—	—	—	1	—	1	—	—	—	—	2
MUDUGH.	1	1	—	—	—	—	3	2	1	—	—	—	8
Galcaio	1	1	—	—	—	—	3	2	1	—	—	—	8
Dusa Mareb	—	—	—	—	—	—	—	—	—	—	—	—	—
El Bur	—	—	—	—	—	—	—	—	—	—	—	—	—
Obbia.	—	—	—	—	—	—	—	—	—	—	—	—	—
UEBI SCEBELI.	3	2	1	—	—	—	7	2	1	1	—	1	18
Belet Uen.	2	—	1	—	—	—	6	1	1	1	—	1	13
Bulo Burti	1	2	—	—	—	—	1	1	—	—	—	—	5
BENADIR	180	84	106	95	61	102	296	365	213	61	34	28	1.625
Mogadiscio.	160	69	92	76	52	88	245	301	173	53	30	23	1.362
Afgoi	2	1	1	—	1	1	4	8	3	2	1	—	24
Balad.	—	—	—	1	—	—	—	1	—	—	—	—	2
Brava	1	—	3	1	—	—	1	5	4	—	—	—	15
Itala	—	—	—	—	—	—	—	—	—	—	—	—	—
Merca	13	12	9	15	5	10	37	40	25	6	3	5	180
Vittorio d'Africa	1	1	1	2	1	1	4	5	1	1	—	—	18
Genale	4	2	2	2	2	4	8	7	9	—	1	2	43
Golwin	2	—	1	—	1	1	4	1	2	2	—	—	14
Villabruzzi.	4	2	1	2	3	3	9	10	8	—	—	—	42
ALTO GIUBA	12	6	6	1	—	4	6	6	4	2	—	—	47
Baidoa	10	5	6	1	—	3	2	6	4	2	—	—	39
Bardera	—	—	—	—	—	—	—	—	—	—	—	—	—
Bur Acaba	—	—	—	—	—	—	1	—	—	—	—	—	1
Lugh Ferrandi.	1	1	—	—	—	—	1	—	—	—	—	—	3
Dolo	—	—	—	—	—	—	—	—	—	—	—	—	—
Oddur	1	—	—	—	—	1	2	—	—	—	—	—	4
BASSO GIUBA	15	3	4	5	3	10	21	19	18	—	4	4	106
Chisimaio	12	3	2	4	3	4	17	8	13	—	3	3	72
Ionte	1	—	—	1	1	—	4	—	2	—	—	—	6
Afmeddò	—	—	—	—	—	—	—	—	—	—	—	—	—
Gelib	—	—	1	—	—	1	1	3	—	—	—	—	6
Margherita	3	—	1	1	—	5	3	8	5	—	1	1	28
SOMALIA	211	96	117	101	64	117	335	396	237	64	38	33	1.699

TAV. 5 - Popolazione residente di oltre 6 anni, per

COMMISSARIATI Residenze Località	LAUREATI		DIPLOMATI							
	MF	M	Liceo classico e scientifico		Istituto magistrale		Istituto tecnico-professionale e scuola artistica		Altri istituti o scuole	
			MF	M	MF	M	MF	M	MF	M
MIGIURTINIA	12	12	5	5	5	5	7	7	—	—
Bender-Cassim	6	6	1	1	1	1	4	4	—	—
Alula	2	2	1	1	1	1	1	1	—	—
Candala	—	—	—	—	—	—	—	—	—	—
Eil	2	2	—	—	1	1	—	—	—	—
Gardo	—	—	2	2	1	1	2	2	—	—
Scusciuban	2	2	1	1	1	1	—	—	—	—
MUDUGH	8	8	10	10	4	3	2	2	—	—
Galcaio	5	5	7	7	2	1	2	2	—	—
Dusa Mareb	1	1	1	1	1	1	—	—	—	—
El Bur	2	2	2	2	—	—	—	—	—	—
Obbia	—	—	—	—	1	1	—	—	—	—
UEBI SCEBELI	5	5	7	7	9	4	3	2	—	—
Belet Uen	4	4	6	6	7	3	3	2	—	—
Bulo Burti	1	1	1	1	2	1	—	—	—	—
BENADIR	279	244	163	125	174	45	316	270	2	1
Mogadiscio	241	209	134	100	137	33	257	217	2	1
Afgoi	2	2	1	1	7	3	4	4	—	—
Balad	—	—	—	—	1	1	—	—	—	—
Brava	2	2	—	—	6	2	3	1	—	—
Itala	—	—	—	—	1	1	—	—	—	—
Merca	21	19	24	21	17	4	43	39	—	—
Vittorio d'Africa	1	1	2	2	1	—	6	4	—	—
Genale	6	4	11	10	3	2	17	17	—	—
Goluin	—	—	1	1	1	—	4	4	—	—
Villabruzzi	13	12	4	3	5	1	9	9	—	—
ALTO GIUBA	13	13	7	7	13	8	7	7	1	1
Baidoa	12	12	7	7	7	4	5	5	—	—
Bardera	—	—	—	—	1	1	—	—	—	—
Bur Acaba	—	—	—	—	1	1	1	1	—	—
Lugh Ferrandi	—	—	—	—	2	2	—	—	1	1
Dolo	—	—	—	—	1	1	—	—	—	—
Oddur	1	1	—	—	2	—	1	1	—	—
BASSO GIUBA	22	19	12	9	28	12	21	20	—	—
Chisimaio	15	13	4	3	16	6	15	15	—	—
Ionte	1	1	1	—	2	—	3	3	—	—
Afmedò	—	—	—	—	1	1	1	1	—	—
Gelib	4	4	—	—	4	2	2	1	—	—
Margherita	3	2	8	6	7	3	3	3	—	—
SOMALIA	339	301	204	163	233	77	356	308	3	2

sesso, grado di istruzione e circoscrizione territoriale

Totale	FORNITI DI LICENZA DI SCUOLA MEDIA INFERIORE		FORNITI DI TITOLO DI STUDIO DI SCUOLA ELEMENTARE		PRIVI DI TITOLO DI STUDIO, ALFABETI		ANALFABETI		TOTALE		
	MF	M	MF	M	MF	M	MF	M	MF	M	
											MF
17	17	13	11	11	9	1	—	1	1	55	50
6	6	7	6	8	7	—	—	—	—	27	25
3	3	3	3	—	—	—	—	—	—	8	8
—	—	1	1	2	1	—	—	1	1	4	3
1	1	—	—	1	1	—	—	—	—	4	4
5	5	1	1	—	—	—	—	—	—	6	6
2	2	1	—	—	—	1	—	—	—	6	4
16	15	16	14	31	30	4	1	—	—	75	68
11	10	11	9	20	19	4	1	—	—	51	44
2	2	2	2	10	10	—	—	—	—	15	15
2	2	—	—	—	—	—	—	—	—	4	4
1	1	3	3	1	1	—	—	—	—	5	5
19	13	6	5	35	32	5	—	—	—	70	55
16	11	4	4	32	29	3	—	—	—	59	48
3	2	2	1	3	3	2	—	—	—	11	7
655	441	1.011	681	1.854	1.222	418	198	16	2	4.233	2.788
530	351	851	576	1.494	990	375	176	15	2	3.506	2.304
12	8	10	7	45	32	2	—	—	—	71	49
1	1	2	1	1	—	—	—	—	—	4	2
9	3	5	4	14	7	1	1	—	—	31	17
1	1	—	—	—	—	—	—	—	—	1	1
84	64	114	70	229	143	28	14	1	—	477	310
9	6	12	6	25	20	6	3	—	—	53	36
31	17	33	22	68	45	2	1	—	—	140	101
6	5	9	7	29	20	1	1	—	—	45	33
18	13	29	23	71	50	12	7	—	—	143	105
28	23	34	21	53	48	18	6	—	—	146	111
19	16	26	16	45	40	15	4	—	—	117	88
1	1	1	1	1	1	—	—	—	—	3	3
2	2	2	1	—	—	—	—	—	—	4	3
3	3	2	1	4	4	3	2	—	—	12	10
1	1	1	1	2	2	—	—	—	—	4	4
3	1	3	2	3	3	—	—	—	—	10	7
61	41	63	48	118	81	36	21	1	—	301	210
35	24	43	31	76	49	19	11	—	—	188	128
6	3	3	2	5	4	—	—	—	—	15	10
2	2	—	—	—	—	—	—	—	—	2	2
6	3	1	—	3	2	2	1	—	—	16	10
18	12	19	17	39	30	15	9	1	—	95	70
796	550	1.143	780	2.102	1.422	482	226	18	3	4.880	3.282

TAV. 7 - Popolazione residente attiva, per sesso, settore di attività

COMMISSARIATI Residenze Località	AGRICOLTURA - CACCIA E PESCA									
	Conduttori non coltivatori		Dirigenti e impiegati		Conduttori coltivatori e altri lavoratori in proprio		Lavoratori dipendenti		Coadiuvanti	
	MF	M	MF	M	MF	M	MF	M	MF	M
MIGIURTINIA	—	—	—	—	—	—	—	—	—	—
Bender Cassim	—	—	—	—	—	—	—	—	—	—
Alula	—	—	—	—	—	—	—	—	—	—
Candala	—	—	—	—	—	—	—	—	—	—
Eil	—	—	—	—	—	—	—	—	—	—
Gardo	—	—	—	—	—	—	—	—	—	—
Scusiuban	—	—	—	—	—	—	—	—	—	—
MUDUGH	—	—	—	—	—	—	—	—	—	—
Galcaio	—	—	—	—	—	—	—	—	—	—
Dusa Mareb	—	—	—	—	—	—	—	—	—	—
El Bur	—	—	—	—	—	—	—	—	—	—
Obbia	—	—	—	—	—	—	—	—	—	—
UEBI SCEBELI	—	—	—	—	—	—	—	—	—	—
Belet Uen	—	—	—	—	—	—	—	—	—	—
Bulo Burti	—	—	—	—	—	—	—	—	—	—
BENADIR	92	88	52	52	22	22	41	41	12	12
Mogadiscio	13	11	2	2	3	3	1	1	2	2
Afgoi	2	2	2	2	15	15	6	6	1	1
Balad	—	—	—	—	—	—	—	—	—	—
Brava	—	—	—	—	—	—	—	—	—	—
Itala	—	—	—	—	—	—	—	—	—	—
Merca	77	75	48	48	4	4	22	22	9	9
Vittorio d'Africa	7	7	1	1	—	—	—	—	3	3
Genale	30	30	28	28	4	4	19	19	5	5
Golwin	10	10	15	15	—	—	3	3	1	1
Villabruzzi	—	—	—	—	—	—	12	12	—	—
ALTO GIUBA	—	—	—	—	—	—	—	—	—	—
Baidoa	—	—	—	—	—	—	—	—	—	—
Bardera	—	—	—	—	—	—	—	—	—	—
Bur Acaba	—	—	—	—	—	—	—	—	—	—
Lugh Ferrandi	—	—	—	—	—	—	—	—	—	—
Dolo	—	—	—	—	—	—	—	—	—	—
Oddur	—	—	—	—	—	—	—	—	—	—
BASSO GIUBA	7	7	15	14	26	25	18	18	2	—
Chisimaio	1	1	5	4	5	5	2	2	—	—
Ionte	—	—	1	1	4	4	2	2	—	—
Afmedò	—	—	—	—	—	—	—	—	—	—
Gelib	—	—	—	—	—	—	—	—	—	—
Margherita	6	6	10	10	21	20	16	16	2	—
SOMALIA	99	95	67	66	48	47	59	59	14	12

economica, posizione nella professione e circoscrizione territoriale

COMMISSARIATI Residenze Località	INDUSTRIE - TRASPORTI - COMMERCIO - SERVIZI VARI - CREDITO E ASSICURAZIONE													
	Totale		Imprenditori e liberi professionisti		Dirigenti e impiegati		Lavoratori in proprio		Lavoratori dipendenti		Coadiuvanti		Totale	
	MF	M	MF	M	MF	M	MF	M	MF	M	MF	M	MF	M
MIGIURTINIA	—	—	3	3	3	3	—	—	3	3	—	—	9	9
Bender Cassim	—	—	2	2	1	1	—	—	2	2	—	—	5	5
Alula	—	—	1	1	1	1	—	—	—	—	—	—	2	2
Candala	—	—	—	—	1	1	—	—	1	1	—	—	2	2
Eil	—	—	—	—	—	—	—	—	—	—	—	—	—	—
Gardo	—	—	—	—	—	—	—	—	—	—	—	—	—	—
Scusiuban	—	—	—	—	—	—	—	—	—	—	—	—	—	—
MUDUGH	—	—	—	—	1	1	1	1	—	—	—	—	2	2
Galcaio	—	—	—	—	1	1	1	1	—	—	—	—	2	2
Dusa Mareb	—	—	—	—	—	—	—	—	—	—	—	—	—	—
El Bur	—	—	—	—	—	—	—	—	—	—	—	—	—	—
Obbia	—	—	—	—	—	—	—	—	—	—	—	—	—	—
UEBI SCEBELI	—	—	—	—	—	—	1	1	—	—	—	—	1	1
Belet Uen	—	—	—	—	—	—	1	1	—	—	—	—	1	1
Bulo Burti	—	—	—	—	—	—	—	—	—	—	—	—	—	—
BENADIR	219	215	137	133	251	220	239	204	223	195	38	26	888	778
Mogadiscio	21	19	113	110	194	165	210	186	150	123	33	23	709	607
Afgoi	26	26	1	1	1	1	2	2	1	1	—	—	5	5
Balad	—	—	—	—	—	—	—	—	—	—	—	—	—	—
Brava	—	—	3	3	1	1	1	1	3	3	1	1	9	9
Itala	—	—	—	—	—	—	—	—	—	—	—	—	—	—
Merca	160	158	20	19	28	26	15	13	23	22	4	2	90	82
Vittorio d'Africa	11	11	5	5	3	2	5	5	7	7	2	2	22	21
Genale	86	86	—	—	1	1	1	1	2	2	—	—	4	4
Golwin	29	29	—	—	—	—	1	1	1	1	—	—	1	1
Villabruzzi	12	12	—	—	27	27	2	2	46	46	—	—	75	75
ALTO GIUBA	—	—	—	—	—	—	3	3	1	1	—	—	4	4
Baidoa	—	—	—	—	—	—	3	3	1	1	—	—	4	4
Bardera	—	—	—	—	—	—	—	—	—	—	—	—	—	—
Bur Acaba	—	—	—	—	—	—	—	—	—	—	—	—	—	—
Lugh Ferrandi	—	—	—	—	—	—	—	—	—	—	—	—	—	—
Dolo	—	—	—	—	—	—	—	—	—	—	—	—	—	—
Oddur	—	—	—	—	—	—	—	—	—	—	—	—	—	—
BASSO GIUBA	68	64	10	10	22	18	15	14	20	20	—	—	67	62
Chisimaio	13	12	9	9	18	14	13	12	18	18	—	—	58	53
Ionte	7	7	—	—	—	—	—	—	—	—	—	—	—	—
Afmedò	—	—	—	—	—	—	—	—	—	—	—	—	—	—
Gelib	—	—	—	—	1	1	—	—	—	—	—	—	1	1
Margherita	55	52	1	1	3	3	2	2	2	2	—	—	8	8
SOMALIA	287	279	150	146	277	242	259	223	247	219	38	26	971	856

TAV. 8 - Famiglie residenti e componenti, per settore di attività economica e

COMMISSARIATI Residenze Località	TOTALE FAMIGLIE RESIDENTI		A GRICOLTURA, CACCIA E							
	N	Componenti	Conduttori non coltivatori		Dirigenti e impiegati		Conduttori coltivatori e altri lavoratori in proprio		Lavoratori dipendenti	
			famiglie	componenti	famiglie	componenti	famiglie	componenti	famiglie	componenti
MIGIURTINIA	48	58								
Bender Cassim	18	24								
Alula	7	8								
Candala	3	5								
Eil	4	4								
Gardo	6	6								
Scusiuban	4	6								
MUDUGH	22	35								
Galcaio	18	23								
Dusa Mareb	3	3								
El Bur	4	4								
Obbia	2	5								
UEBI SCEBELI	25	44								
Belet Uen	21	31								
Bulo Burti	4	13								
BENADIR	1.780	3.890	84	229	46	61	20	41	39	63
Mogadiscio	1.386	3.143	10	32	1	1	2	2	1	1
Afgoi	37	68	2	3	2	2	14	34	6	6
Balad	2	4								
Brava	13	27								
Itala	1	1								
Merca	252	495	72	194	43	58	4	5	21	32
Vittorio d'Africa	28	61	7	23	1	2				
Genale	37	147	29	69	27	34	4	5	18	26
Goluin	30	50	10	21	13	19			3	6
Villabruzzi	89	152							11	24
ALTO GIUBA	57	111								
Baidoa	41	87								
Bardera	3	3								
Bur Acaba	3	4								
Lugh Ferrandi	6	10								
Dolo	2	2								
Oddur	4	7								
BASSO GIUBA	150	293	4	13	10	17	17	54	10	13
Chisimaio	100	185	1	4	3	3	4	12	2	2
Ionte	7	13			1	1	3	9	2	2
Afmedò	2	2								
Gelib	8	13								
Margherita	40	93	3	9	7	14	13	42	8	11
SOMALIA	2.076	4.426	88	242	56	78	37	95	49	76

posizione nella professione del capo famiglia, secondo la circoscrizione territoriale

COMMISSARIATI Residenze Località	N	Componenti	INDUSTRIE - TRASPORTI - COMMERCIO - SERVIZI VARI - CREDITO E ASSICURAZIONE																								
			PESCA		Totale		Imprenditori e liberi professionisti		Dirigenti e impiegati		Lavoratori in proprio		Lavoratori dipendenti		Coadiuvanti		Totale										
			famiglie	componenti	famiglie	componenti	famiglie	componenti	famiglie	componenti	famiglie	componenti	famiglie	componenti	famiglie	componenti	famiglie	componenti	famiglie	componenti							
MIGIURTINIA								2	7	2	2						1	1			5	10					
Bender Cassim								1	5	1	1										2	6					
Alula								1	2												1	2					
Candala										1	1						1	1			2	2					
Eil																											
Gardo																											
Scusiuban																											
MUDUGH												1	2	1	1						2	3					
Galcaio												1	2	1	1						2	3					
Dusa Mareb																											
El Bur																											
Obbia																											
UEBI SCEBELI														1	1						1	1					
Belet Uen														1	1						1	1					
Bulo Burti																											
BENADIR												1	3	190	397	128	328	194	421	209	436	165	299	2	9	698	1.491
Mogadiscio											1	3	15	39	106	271	141	321	190	401	102	199	2	9	541	1.201	
Afgoi													24	45			1	1	2	3	1	1			4	5	
Balad																											
Brava																3	5	1	4	1	1	3	7			8	17
Itala																											
Merca													140	289	19	50	25	44	14	27	17	31			75	152	
Vittorio d'Africa													8	25	5	17	2	4	5	7	6	6			18	34	
Genale													78	134			1	1	1	1	1	1			3	3	
Goluin													26	46					1	1					1	1	
Villabruzzi													11	24			26	51	2	4	42	61			70	116	
ALTO GIUBA																		3	11							3	11
Baidoa																		3	11							3	11
Bardera																											
Bur Acaba																											
Lugh Ferrandi																											
Dolo																											
Oddur																											
BASSO GIUBA													41	97	10	22	18	40	13	21	14	24			55	107	
Chisimaio													10	21	9	18	15	35	12	19	14	24			50	96	
Ionte													6	12													
Afmedò																											
Gelib																	1	1							1	1	
Margherita													31	76	1	4	2	4	1	2					4	10	
SOMALIA												1	3	231	494	140	355	215	465	227	470	180	324	2	9	764	1.623

TAV. 9 — Abitazioni e stanze per titolo di godimento, famiglie e abitanti, per circoscrizione territoriale

COMMISSARIATI Residenze Località	ABITAZIONI VERE E PROPRIE														ALTRI ALLOGGI			
	Totale					Proprietà e usufrutto					Affitto				N	famili- glie	abi- tanti	
	N	Stanze		famili- glie	abi- tanti	N	Stanze		famili- glie	abi- tanti	N	Stanze		famili- glie				abi- tanti
		in com- ples- so	di cui ad- bite esclu- sivamente ad altro uso				in com- ples- so	di cui ad- bite esclu- sivamente ad altro uso				in com- ples- so	di cui ad- bite esclu- sivamente ad altro uso					
MIGIURTINIA	36	126	5	37	48	1	7	—	1	1	19	44	—	20	23	5	5	5
Bender Cassim.	16	47	3	16	22	—	—	—	—	—	10	22	—	10	12	2	2	2
Alula	7	30	—	7	8	—	—	—	—	—	3	9	—	3	3	—	—	—
Candala	2	16	—	2	4	1	7	—	1	1	—	—	—	—	—	1	1	1
Eil	2	7	2	2	2	—	—	—	—	—	1	2	—	1	1	2	2	2
Gardo.	6	18	—	6	6	—	—	—	—	—	3	6	—	3	3	—	—	—
Seuscuban	3	8	—	4	6	—	—	—	—	—	2	5	—	3	4	—	—	—
MUDUGH.	20	62	1	22	35	—	—	—	—	—	12	33	—	13	22	—	—	—
Galcaio	12	35	—	13	23	—	—	—	—	—	11	31	—	12	20	—	—	—
Dusa Mareb	2	6	—	3	3	—	—	—	—	—	—	—	—	—	—	—	—	—
El Bur	4	11	1	4	4	—	—	—	—	—	—	—	—	—	—	—	—	—
Obbia.	2	10	—	2	5	—	—	—	—	—	1	2	—	1	2	—	—	—
UEBI SCEBELI.	21	67	—	25	44	2	7	—	2	5	12	32	—	13	23	—	—	—
Belet Uen.	19	54	—	21	31	2	7	—	2	5	11	27	—	11	15	—	—	—
Bulo Burti	2	13	—	4	13	—	—	—	—	—	1	5	—	2	8	—	—	—
BENADIR	1.516	5.209	108	1.701	3.780	102	459	14	118	299	1.137	3.911	86	1.281	2.931	77	79	110
Mogadiscio	1.193	4.149	101	1.339	3.086	51	237	14	55	157	1.032	3.558	85	1.164	2.671	47	47	57
Agoi	18	55	—	20	31	3	15	—	4	7	7	18	—	8	12	15	17	37
Balad.	2	6	—	2	4	—	—	—	—	—	—	—	—	—	—	—	—	—
Brava	12	61	2	12	26	2	21	—	2	2	8	26	—	8	22	1	1	1
Itala	1	2	—	1	1	1	2	—	1	1	—	—	—	—	—	—	—	—
Merca.	208	724	—	240	482	45	184	—	56	132	84	293	—	94	213	12	12	13
Vittorio d'Africa	26	80	—	27	60	10	39	—	10	26	7	20	—	8	21	1	1	1
Genale	73	255	—	87	147	18	73	—	22	53	9	30	—	9	14	—	—	—
Goluin	21	73	—	30	50	7	31	—	13	20	3	13	—	6	10	—	—	—
Villabruzzi	82	212	5	87	150	—	—	—	—	—	6	16	1	7	13	2	2	2
ALTO GIUBA.	45	148	9	51	104	9	12	7	3	11	29	84	1	32	66	6	6	7
Baidoa	32	103	9	38	83	3	12	7	3	11	20	58	1	23	52	3	3	4
Bardera	3	10	—	3	3	—	—	—	—	—	1	2	—	1	1	—	—	—
Bur Acaba	3	11	—	3	4	—	—	—	—	—	2	5	—	2	2	—	—	—
Lugh Ferrandi.	4	12	—	4	8	—	—	—	—	—	4	12	—	4	8	2	2	2
Dolo	—	—	—	—	—	—	—	—	—	—	—	—	—	—	—	2	2	2
Oddur.	3	12	—	3	6	—	—	—	—	—	2	7	—	2	3	1	1	1
BASSO GIUBA	111	411	29	128	259	11	59	1	14	43	63	209	20	73	140	23	22	34
Chisimaio	76	251	14	92	176	4	19	—	7	19	57	184	14	67	126	9	8	9
Ionte	4	17	—	6	12	2	10	—	4	10	2	7	—	2	2	1	1	1
Afmedò	1	6	—	2	2	—	—	—	—	—	—	—	—	—	—	—	—	—
Gelib	6	18	2	6	11	—	—	—	—	—	4	11	2	4	6	2	2	2
Margherita	28	136	13	28	70	7	40	1	7	24	2	14	4	2	8	12	12	23
SOMALIA	1.749	6.023	152	1.964	4.270	119	544	22	138	359	1.272	4.313	107	1.432	3.205	111	112	156

TAV. 10 — Abitazioni per servizio installato e circoscrizione territoriale

COMMISSARIATI Residenze Località	TOTALE ABITAZIONI	ABITAZIONI FORNITE DI							ABITAZIONI SFORNITE DI			
		cucina	acqua potabile (di pozzo)	latrina		doccia o vasca da bagno	elettricità	gas in bombole	cucina	acqua potabile (di pozzo)	latrina	elet- tricità
				a caduta d'acqua	di altro tipo							
MIGIURTINIA	36	32	24	28	7	33	22	1	4	12	1	14
Bender Cassim.	16	12	9	11	4	15	15	—	4	7	1	1
Alula	7	7	6	5	2	7	1	—	—	1	—	6
Candala	2	2	2	2	—	1	1	—	—	—	—	1
Eil	2	2	2	2	—	1	—	—	—	—	—	2
Gardo.	6	6	5	5	1	6	5	—	—	1	—	1
Scusciuban	3	3	—	3	—	3	—	1	—	3	—	3
MUDUGH	20	18	12	18	2	18	10	—	2	8	—	10
Galcaio	12	10	4	10	2	11	10	—	2	8	—	2
Dusa Mareb	2	2	2	2	—	2	—	—	—	—	—	2
El Bur	4	4	4	4	—	4	—	—	—	—	—	4
Obbia.	2	2	2	2	—	1	—	—	—	—	—	2
UEBI SCEBELI	21	20	14	19	2	21	19	—	1	7	—	2
Belet Uen.	19	18	12	17	2	19	17	—	1	7	—	2
Bulo Burti	2	2	2	2	—	2	2	—	—	—	—	—
BENADIR	1.516	1.348	253	1.437	67	1.473	1.367	174	170	1.263	12	149
Mogadiscio	1.193	1.070	16	1.158	31	1.177	1.177	152	123	1.177	4	16
Agoi	18	17	15	14	3	13	14	—	1	3	1	4
Balad.	2	1	2	2	—	1	2	—	1	—	—	—
Brava.	12	12	12	12	—	11	12	—	—	—	—	—
Itala	1	1	—	1	—	1	—	—	—	1	—	1
Merca.	208	197	127	170	31	196	92	22	11	81	7	116
<i>Vittorio d'Africa</i>	26	23	9	20	4	22	2	4	3	17	2	24
<i>Genale</i>	73	70	53	60	10	70	8	10	3	20	3	65
<i>Golwin</i>	21	20	16	13	7	20	—	—	1	5	1	21
Villabruzzi	82	48	81	80	2	74	70	—	34	1	—	12
ALTO GIUBA	45	39	42	44	1	45	38	—	6	3	—	7
Baidoa	32	26	32	31	1	32	32	—	6	—	—	—
Bardera	3	3	3	3	—	3	3	—	—	—	—	—
Bur Acaba	3	3	3	3	—	3	3	—	—	—	—	—
Iugh Ferrandi.	4	4	4	4	—	4	—	—	—	—	—	4
<i>Dolo</i>	—	—	—	—	—	—	—	—	—	—	—	—
Oddur.	3	3	—	3	—	3	—	—	—	3	—	3
BASSO GIUBA	111	102	74	104	7	104	88	12	9	37	—	23
Chisimaio	76	69	58	72	4	70	69	8	7	18	—	7
<i>Ionte</i>	4	4	4	4	—	4	3	1	—	—	—	1
Afmedò	1	1	1	1	—	1	—	—	—	—	—	1
Gelib	6	6	4	5	1	6	1	—	—	2	—	5
Margherita	28	26	11	26	2	27	18	4	2	17	—	10
SOMALIA	1.749	1.557	419	1.650	96	1.694	1.544	197	192	1.330	13	205



FAMIGLIE E CONVIVENZE

TAV. 11 — Famiglie residenti per tipo e ampiezza, componenti per specie

AMPIEZZA DELLE FAMIGLIE COMPONENTI	FAMI- GLIE	C O M P O N E N T I															T O T A L E			
		Capi famiglia, parenti e affini									Membri aggregati									
		Capi famiglia			Parenti e affini						Totale			Doz- zi- nanti	Do- me- stici	Altri	To- tale	M	F	MF
					Co- niuge	Figli	Altri pa- renti e affini	Totale												
M	F	MF	M	F				MF	M	F	MF									
F A M I G L I E T I P O A																				
1	1.039	969	70	1.039	—	—	—	—	—	—	969	70	1.039	—	—	—	—	969	70	1.039
2	26	24	2	26	—	—	—	—	—	—	24	2	26	—	1	25	26	34	18	52
3	6	6	—	6	—	—	—	—	—	—	6	—	6	—	—	12	12	13	5	18
4	3	3	—	3	—	—	—	—	—	—	3	—	3	—	—	9	9	9	3	12
TOTALE	1.074	1.002	72	1.074	—	—	—	—	—	—	1.002	72	1.074	—	1	46	47	1.025	96	1.121
F A M I G L I E T I P O B																				
2	236	236	—	236	236	—	—	—	236	236	236	236	472	—	—	—	—	236	236	472
3	4	4	—	4	4	—	—	—	4	4	4	4	8	1	—	3	4	7	5	12
4	3	3	—	3	3	—	—	—	3	3	3	3	6	—	—	6	6	5	7	12
5	1	1	—	1	1	—	—	—	1	1	1	1	2	—	—	3	3	4	1	5
TOTALE	244	244	—	244	244	—	—	—	244	244	244	244	488	1	—	12	13	252	249	501
F A M I G L I E T I P O C																				
2	49	34	15	49	—	49	—	24	25	49	58	40	98	—	—	—	—	58	40	98
3	260	248	12	260	231	285	—	154	362	516	402	374	776	—	—	4	4	402	378	780
4	182	178	4	182	170	369	—	180	359	539	358	363	721	2	4	1	7	361	367	728
5	82	80	2	82	76	244	—	136	184	320	216	186	402	—	3	5	8	218	192	410
6	24	24	—	24	22	95	—	43	74	117	67	74	141	—	—	3	3	69	75	144
7	6	6	—	6	6	27	—	9	24	33	15	24	39	—	2	1	3	16	26	42
8	3	3	—	3	3	18	—	11	10	21	14	10	24	—	—	—	—	14	10	24
9	2	2	—	2	2	14	—	2	14	16	4	14	18	—	—	—	—	4	14	18
TOTALE	608	575	33	608	510	1.101	—	559	1.052	1.611	1.134	1.085	2.219	2	9	14	25	1.142	1.102	2.244
F A M I G L I E T I P O D																				
2	39	33	6	39	—	—	39	22	17	39	55	23	78	—	—	—	—	55	23	78
3	34	30	4	34	17	2	47	21	45	66	51	49	100	—	—	2	2	52	50	102
4	35	32	3	35	28	33	42	35	68	103	67	71	138	1	—	1	2	69	71	140
5	23	22	1	23	20	40	31	35	56	91	57	57	114	—	—	1	1	58	57	115
6	10	10	—	10	10	22	16	17	31	48	27	31	58	1	—	1	2	29	31	60
7	7	7	—	7	7	19	16	18	24	42	25	24	49	—	—	—	—	25	24	49
8	2	2	—	2	2	7	5	5	9	14	7	9	16	—	—	—	—	7	9	16
TOTALE	150	136	14	150	84	123	196	153	250	403	289	264	553	2	—	5	7	295	265	560
T O T A L E																				
1	1.039	969	70	1.039	—	—	—	—	—	—	969	70	1.039	—	—	—	—	969	70	1.039
2	350	327	23	350	236	49	39	46	278	324	373	301	674	—	1	25	26	383	317	700
3	304	288	16	304	252	287	47	175	411	586	463	427	890	1	—	21	22	474	438	912
4	223	216	7	223	201	402	42	215	430	645	431	437	868	3	4	17	24	444	448	892
5	106	103	3	106	97	284	31	171	241	412	274	244	518	—	3	9	12	280	250	530
6	34	34	—	34	32	117	16	60	105	165	94	105	199	1	—	4	5	98	108	204
7	13	13	—	13	13	46	16	27	48	75	40	48	88	—	2	1	3	41	50	91
8	5	5	—	5	5	25	5	16	19	35	21	19	40	—	—	—	—	21	19	40
9	2	2	—	2	2	14	—	2	14	16	4	14	18	—	—	—	—	4	14	18
TOTALE	2.076	1.957	119	2.076	838	1.224	196	712	1.546	2.258	2.669	1.665	4.334	5	10	77	92	2.714	1.712	4.426

TAV. 12 — Famiglie per tipo e componenti per specie, per ramo di attività economica e posizione nella professione o condizione non professionale del capo famiglia

RAMO DI ATTIVITA' ECONOMICA — CONDIZIONE PROFESSIONALE O NON PROFESSIONALE DEL CAPO FAMIGLIA	FAMIGLIE	COMPONENTI												Membri aggregati	TOTALE		
		Capi famiglia, parenti e affini													M	F	MF
		Capi famiglia			Parenti e affini						Totale						
		M	F	MF	Coniugue	Figli	Altri parenti e affini	M	F	-MF	M	F	MF				
Condizioni professionali	2.034	1.045	89	2.034	834	1.184	100	693	1.515	2.208	2.638	1.604	4.242	92	2.683	1.651	4.334
AGRICOLTURA, CACCIA E PESCA . . .	231	230	1	231	89	118	37	87	157	244	317	158	475	19	332	162	494
Conduttori non coltivatori	88	87	—	88	49	76	24	57	92	149	144	93	237	5	147	95	242
Dirigenti e impiegati	56	56	—	56	11	7	1	3	16	19	59	16	75	3	62	16	78
Conduttori coltivatori	37	37	—	37	18	18	11	16	31	47	53	31	84	11	62	33	95
Lavoratori dipendenti	49	49	—	49	10	16	1	11	16	27	60	16	76	—	60	16	76
Coadiuvanti	1	1	—	1	1	1	—	—	2	2	1	2	3	—	1	2	3
INDUSTRIE ESTRATTIVE	10	10	—	10	4	7	1	4	8	12	14	8	22	—	14	8	22
Dirigenti e impiegati	6	6	—	6	3	4	1	2	6	8	8	6	14	—	8	6	14
Lavoratori in proprio	2	2	—	2	—	—	—	—	—	—	2	—	2	—	2	—	2
Lavoratori dipendenti	2	2	—	2	1	3	—	2	2	4	4	2	6	—	4	2	6
INDUSTRIE MANIFATTURIERE	292	290	2	292	101	139	28	92	176	268	382	178	560	18	390	188	578
Imprenditori e liberi professionisti	30	30	—	30	20	22	8	17	33	50	47	33	80	6	51	35	86
Dirigenti e impiegati	43	43	—	43	19	24	1	18	26	44	61	26	87	2	63	26	89
Lavoratori in proprio	98	96	2	98	34	43	14	30	61	91	126	63	189	8	128	69	197
Lavoratori dipendenti	121	121	—	121	28	50	5	27	56	83	143	56	204	2	148	58	206
COSTRUZIONI E IMPIANTI	44	44	—	44	24	36	4	21	43	64	65	43	108	8	69	47	116
Imprenditori e liberi professionisti	23	23	—	23	12	23	2	12	25	37	35	25	60	4	37	27	64
Dirigenti e impiegati	7	7	—	7	5	4	2	5	6	11	12	6	18	1	13	6	19
Lavoratori in proprio	5	5	—	5	3	4	—	2	5	7	7	5	12	1	8	5	13
Lavoratori dipendenti	9	9	—	9	4	5	—	2	7	9	11	7	18	2	11	9	20
ENERGIA ELETTRICA E ACQUA	17	17	—	17	7	3	1	4	7	11	21	7	28	1	22	7	29
Dirigenti e impiegati	6	6	—	6	4	1	—	1	4	5	7	4	11	—	7	4	11
Lavoratori dipendenti	11	11	—	11	3	2	1	3	3	6	14	3	17	1	15	3	18
TRASPORTI E COMUNICAZIONI	78	77	1	78	31	29	5	18	47	65	95	48	143	3	96	50	146
Imprenditori e liberi professionisti	13	13	—	13	8	7	1	3	13	16	16	13	29	—	16	13	29
Dirigenti e impiegati	22	21	1	22	13	7	2	7	15	22	28	16	44	2	29	17	46
Lavoratori in proprio	31	31	—	31	8	10	2	4	16	20	35	16	51	1	35	17	52
Lavoratori dipendenti	12	12	—	12	2	5	—	4	3	7	16	3	19	—	16	3	19
COMMERCIO E SERVIZI VARI	273	254	19	273	129	183	37	105	244	349	359	263	622	12	361	273	634
Imprenditori e liberi professionisti	74	74	—	74	41	40	16	33	64	97	107	64	171	5	107	69	176
Dirigenti e impiegati	81	76	5	81	40	57	9	25	81	106	101	86	187	1	101	87	188
Lavoratori in proprio	91	83	8	91	36	68	9	40	73	113	123	81	204	2	123	83	206
Lavoratori dipendenti	25	19	6	25	10	13	3	4	22	26	23	28	51	4	25	30	55
Coadiuvanti	2	2	—	2	2	5	—	3	4	7	5	4	9	—	5	4	9
CREDITO E ASSICURAZIONE	50	49	1	50	19	23	6	13	35	48	62	36	98	—	62	36	98
Dirigenti e impiegati	50	49	1	50	19	23	6	13	35	48	62	36	98	—	62	36	98
PUBBLICA AMMINISTRAZIONE	1.039	974	65	1.039	430	646	71	349	798	1.147	1.323	863	2.186	31	1.337	880	2.217
STATO ITALIANO	325	312	13	325	158	247	18	134	289	423	446	302	748	10	449	309	758
Civili	182	169	13	182	77	129	16	71	151	222	240	164	404	10	243	171	414
Dirigenti e impiegati	93	83	10	93	44	65	9	38	80	118	121	90	211	6	122	95	217
Altri	89	86	3	89	33	64	7	33	71	104	119	74	193	4	121	76	197
Militari	143	143	—	143	81	118	2	63	138	201	206	138	344	—	206	138	344
Ufficiali	72	72	—	72	39	52	1	29	63	92	101	63	164	—	101	63	164
Sottufficiali	66	66	—	66	42	66	1	34	75	109	100	75	175	—	100	75	175
Altri	5	5	—	5	—	—	—	—	—	—	5	—	5	—	5	—	5
A.F.I.S.	714	662	52	714	272	399	53	215	509	724	877	561	1.438	21	888	571	1.459
Civili	699	647	52	699	265	389	49	209	494	703	856	546	1.402	21	867	556	1.423
Dirigenti e impiegati	522	480	42	522	210	306	40	157	399	556	637	441	1.078	14	643	449	1.092
Altri	177	167	10	177	55	83	9	52	95	147	219	105	324	7	224	107	331
Militari	15	15	—	15	7	10	4	6	15	21	21	15	36	—	21	15	36
Ufficiali	8	8	—	8	6	7	4	5	12	17	13	12	25	—	13	12	25
Sottufficiali	6	6	—	6	1	3	—	1	3	4	7	3	10	—	7	3	10
Altri	1	1	—	1	—	—	—	—	—	—	1	—	1	—	1	—	1
Condizioni non professionali	42	12	30	42	4	40	6	19	31	50	31	61	92	—	31	61	92
Studenti	1	1	—	1	—	—	1	—	1	1	1	1	2	—	1	1	2
Attendenti alle cure domestiche .	26	—	26	26	—	28	5	14	19	33	14	45	59	—	14	45	59
Pensionati	9	6	3	9	2	3	—	1	4	5	7	7	14	—	7	7	14
Benestanti	4	4	—	4	1	7	—	2	6	8	6	6	12	—	6	6	12
Altri	2	1	1	2	1	2	—	2	1	3	3	2	5	—	3	2	5
TOTALE	2.076	1.957	119	2.076	838	1.224	196	712	1.546	2.258	2.669	1.665	4.334	92	2.714	1.712	4.426

Segue TAV. 12 — Famiglie per tipo e componenti per specie, per ramo di attività economica e posizione nella professione o condizione non professionale del capo famiglia

RAMO DI ATTIVITA' ECONOMICA — CONDIZIONE PROFESSIONALE O NON PROFESSIONALE DEL CAPO FAMIGLIA	FAMIGLIE	COMPONENTI						
		Capi famiglia			Membri aggregati	TOTALE		
		M	F	MF		M	F	MF
F A M I G L I E T I P O A								
Condizioni professionali	1.056	996	60	1.056	47	1.019	84	1.103
AGRICOLTURA, CACCIA E PESCA	122	122	—	122	7	129	—	129
Conduttori non coltivatori	26	26	—	26	—	26	—	26
Dirigenti e impiegati	44	44	—	44	3	47	—	47
Conduttori coltivatori	15	15	—	15	4	19	—	19
Lavoratori dipendenti	37	37	—	37	—	37	—	37
INDUSTRIE ESTRATTIVE	6	6	—	6	—	6	—	6
Dirigenti e impiegati	3	3	—	3	—	3	—	3
Lavoratori in proprio	2	2	—	2	—	2	—	2
Lavoratori dipendenti	1	1	—	1	—	1	—	1
INDUSTRIE MANIFATTURIERE	172	171	1	172	13	175	10	185
Imprenditori e liberi professionisti	7	7	—	7	2	7	2	9
Dirigenti e impiegati	23	23	—	23	2	25	—	25
Lavoratori in proprio	58	57	1	58	8	59	7	66
Lavoratori dipendenti	84	84	—	84	1	84	1	85
COSTRUZIONI E IMPIANTI	18	18	—	18	4	21	1	22
Imprenditori e liberi professionisti	9	9	—	9	2	10	1	11
Dirigenti e impiegati	2	2	—	2	1	3	—	3
Lavoratori in proprio	2	2	—	2	1	3	—	3
Lavoratori dipendenti	5	5	—	5	—	5	—	5
ENERGIA ELETTRICA E ACQUA	10	10	—	10	—	10	—	10
Dirigenti e impiegati	2	2	—	2	—	2	—	2
Lavoratori dipendenti	8	8	—	8	—	8	—	8
TRASPORTI E COMUNICAZIONI	43	42	1	43	2	42	3	45
Imprenditori e liberi professionisti	5	5	—	5	—	5	—	5
Dirigenti e impiegati	8	7	1	8	1	7	2	9
Lavoratori in proprio	20	20	—	20	1	20	1	21
Lavoratori dipendenti	10	10	—	10	—	10	—	10
COMMERCIO E SERVIZI VARI	121	107	14	121	8	108	21	129
Imprenditori e liberi professionisti	26	26	—	26	3	26	3	29
Dirigenti e impiegati	35	33	2	35	1	33	3	36
Lavoratori in proprio	47	40	7	47	2	40	9	49
Lavoratori dipendenti	13	8	5	13	2	9	6	15
CREDITO E ASSICURAZIONE	29	29	—	29	—	29	—	29
Dirigenti e impiegati	29	29	—	29	—	29	—	29
PUBBLICA AMMINISTRAZIONE	535	491	44	535	13	499	49	548
STATO ITALIANO	145	136	9	145	2	137	10	147
Civili	84	75	9	84	2	76	10	86
Dirigenti e impiegati	39	32	7	39	—	32	7	39
Altri	45	43	2	45	2	44	3	47
Militari	61	61	—	61	—	61	—	61
Ufficiali	33	33	—	33	—	33	—	33
Sottufficiali	23	23	—	23	—	23	—	23
Altri	5	5	—	5	—	5	—	5
A.F.I.S.	390	355	35	390	11	362	39	401
Civili	383	348	35	383	11	355	39	394
Dirigenti e impiegati	274	247	27	274	5	250	29	279
Altri	109	101	8	109	6	105	10	115
Militari	7	7	—	7	—	7	—	7
Ufficiali	1	1	—	1	—	1	—	1
Sottufficiali	5	5	—	5	—	5	—	5
Altri	1	1	—	1	—	1	—	1
Condizioni non professionali	18	6	12	18	—	6	12	18
Attendenti alle cure domestiche	9	—	9	9	—	—	9	9
Pensionati	6	4	2	6	—	4	2	6
Benestanti	2	2	—	2	—	2	—	2
Altri	1	—	1	1	—	—	1	1
TOTALE	1.074	1.002	72	1.074	47	1.025	96	1.121

Segue TAV. 12 — Famiglie per tipo e componenti per specie, per ramo di attività economica e posizione nella professione o condizione non professionale del capo famiglia

RAMO DI ATTIVITA' ECONOMICA — CONDIZIONE PROFESSIONALE O NON PROFESSIONALE DEL CAPO FAMIGLIA	FAMIGLIE	COMPONENTI							
		Capi famiglia			Coniuge	Membri aggregati	TOTALE		
		M	F	MF			M	F	MF
F A M I G L I E T I P O B									
Condizioni professionali	243	243	—	243	243	13	251	249	499
AGRICOLTURA, CACCIA E PESCA	32	32	—	32	32	2	33	33	66
Conduttori non coltivatori	14	14	—	14	14	—	14	14	28
Dirigenti e impiegati	8	8	—	8	8	—	8	8	16
Conduttori coltivatori	7	7	—	7	7	2	8	8	16
Lavoratori dipendenti	3	3	—	3	3	—	3	3	6
INDUSTRIE MANIFATTURIERE	21	21	—	21	21	3	24	21	45
Imprenditori e liberi professionisti	6	6	—	6	6	3	9	6	15
Dirigenti e impiegati	8	3	—	3	3	—	3	3	6
Lavoratori in proprio	7	7	—	7	7	—	7	7	14
Lavoratori dipendenti	5	5	—	5	5	—	5	5	10
COSTRUZIONI E IMPIANTI	7	7	—	7	7	4	8	10	18
Imprenditori e liberi professionisti	3	3	—	3	3	2	4	4	8
Dirigenti e impiegati	1	1	—	1	1	—	1	1	2
Lavoratori in proprio	1	1	—	1	1	—	1	1	2
Lavoratori dipendenti	2	2	—	2	2	2	2	4	6
ENERGIA ELETTRICA E ACQUA	4	4	—	4	4	—	4	4	8
Dirigenti e impiegati	3	3	—	3	3	—	3	3	6
Lavoratori dipendenti	1	1	—	1	1	—	1	1	2
TRASPORTI E COMUNICAZIONI	12	12	—	12	12	1	13	12	25
Imprenditori e liberi professionisti	2	2	—	2	2	—	2	2	4
Dirigenti e impiegati	7	7	—	7	7	1	8	7	15
Lavoratori in proprio	3	3	—	3	3	—	3	3	6
COMMERCIO E SERVIZI VARI	37	37	—	37	37	—	37	37	74
Imprenditori e liberi professionisti	16	16	—	16	16	—	16	16	32
Dirigenti e impiegati	11	11	—	11	11	—	11	11	22
Lavoratori in proprio	6	6	—	6	6	—	6	6	12
Lavoratori dipendenti	4	4	—	4	4	—	4	4	8
CREDITO E ASSICURAZIONE	5	5	—	5	5	—	5	5	10
Dirigenti e impiegati	5	5	—	5	5	—	5	5	10
PUBBLICA AMMINISTRAZIONE	125	125	—	125	125	3	127	126	253
STATO ITALIANO	45	45	—	45	45	2	46	46	92
Civili	24	24	—	24	24	—	25	25	50
Dirigenti e impiegati	17	17	—	17	17	2	18	18	36
Altri	7	7	—	7	7	—	7	7	14
Militari	21	21	—	21	21	—	21	21	42
Ufficiali	10	10	—	10	10	—	10	10	20
Sottufficiali	11	11	—	11	11	—	11	11	22
A.F.I.S.	80	80	—	80	80	1	81	80	161
Civili	78	78	—	78	78	1	79	78	157
Dirigenti e impiegati	61	61	—	61	61	1	62	61	123
Altri	17	17	—	17	17	—	17	17	34
Militari	2	2	—	2	2	—	2	2	4
Ufficiali	2	2	—	2	2	—	2	2	4
Condizioni non professionali	1	1	—	1	1	—	1	1	2
Pensionati	1	1	—	1	1	—	1	1	2
TOTALE	244	244	—	244	244	13	252	249	501

Segue TAV. 12 — Famiglie per tipo e componenti per specie, per ramo di attività economica e posizione nella professione o condizione non professionale del capo famiglia

RAMO DI ATTIVITA' ECONOMICA — CONDIZIONE PROFESSIONALE O NON PROFESSIONALE DEL CAPO FAMIGLIA	FAMI- GLIE	COMPONENTI											Membri aggre- gati	TOTALE			
		Capi famiglia e parenti									Totale			M	F	MF	
		Capi famiglia			Parenti			Totale									
		M	F	MF	Co- niuge	Figli	M	F	MF	M	F	MF					
F A M I G L I E T I P O C																	
Condizioni professionali	590	571	19	590	507	1.065	543	1.029	1.572	1.114	1.048	2.182	25	1.122	1.065	2.187	
AGRICOLTURA, CACCIA E PESCA . . .	52	52	—	52	44	93	54	83	137	106	83	189	7	110	86	196	
Conduttori non coltivatori	32	32	—	32	27	59	35	51	86	67	51	118	2	67	53	120	
Dirigenti e impiegati	3	3	—	3	3	7	2	8	10	5	8	13	—	5	8	13	
Conduttori coltivatori	8	8	—	8	7	12	8	11	19	16	11	27	5	20	12	32	
Lavoratori dipendenti	8	8	—	8	6	14	9	11	20	17	11	28	—	17	11	28	
Coadiuvanti	1	1	—	1	1	1	—	2	2	1	2	3	—	1	2	3	
INDUSTRIE ESTRATTIVE	3	3	—	3	3	6	3	6	9	6	6	12	—	6	6	12	
Dirigenti e impiegati	2	2	—	2	2	3	1	4	5	3	4	7	—	3	4	7	
Lavoratori dipendenti	1	1	—	1	1	3	2	2	4	3	2	5	—	3	2	5	
INDUSTRIE MANIFATTURIERE	81	81	—	81	69	127	70	126	196	151	126	277	1	151	127	278	
Imprenditori e liberi professionisti	14	14	—	14	12	19	12	19	31	26	19	45	—	26	19	45	
Dirigenti e impiegati	16	16	—	16	15	24	18	21	39	34	21	55	—	34	21	55	
Lavoratori in proprio	23	23	—	23	21	38	19	40	59	42	40	82	—	42	40	82	
Lavoratori dipendenti	28	28	—	28	21	46	21	46	67	49	46	95	1	49	47	96	
COSTRUZIONI E IMPIANTI	15	15	—	15	15	34	16	33	49	31	33	64	—	31	33	64	
Imprenditori e liberi professionisti	9	9	—	9	9	23	11	21	32	20	21	41	—	20	21	41	
Dirigenti e impiegati	2	2	—	2	2	2	1	3	4	3	3	6	—	3	3	6	
Lavoratori in proprio	2	2	—	2	2	4	2	4	6	4	4	8	—	4	4	8	
Lavoratori dipendenti	2	2	—	2	2	5	2	5	7	4	5	9	—	4	5	9	
ENERGIA ELETTRICA E ACQUA	2	2	—	2	2	2	2	2	4	4	2	6	1	5	2	7	
Dirigenti e impiegati	1	1	—	1	1	1	1	1	2	2	1	3	—	2	1	3	
Lavoratori dipendenti	1	1	—	1	1	1	1	1	2	2	1	3	1	3	1	4	
TRASPORTI E COMUNICAZIONI	18	18	—	18	17	29	15	31	46	33	31	64	—	33	31	64	
Imprenditori e liberi professionisti	5	5	—	5	5	7	3	9	12	8	9	17	—	8	9	17	
Dirigenti e impiegati	5	5	—	5	5	7	5	7	12	10	7	17	—	10	7	17	
Lavoratori in proprio	6	6	—	6	5	10	3	12	15	9	12	21	—	9	12	21	
Lavoratori dipendenti	2	2	—	2	2	5	4	3	7	6	3	9	—	6	3	9	
COMMERCIO E SERVIZI VARI	83	80	3	83	71	154	75	150	225	155	153	308	2	155	155	310	
Imprenditori e liberi professionisti	19	19	—	19	17	35	21	31	52	40	31	71	2	40	33	73	
Dirigenti e impiegati	27	25	2	27	23	43	17	49	66	42	51	93	—	42	51	93	
Lavoratori in proprio	30	29	1	30	24	63	32	55	87	61	56	117	—	61	56	117	
Lavoratori dipendenti	5	5	—	5	5	8	2	11	13	7	11	18	—	7	11	18	
Coadiuvanti	2	2	—	2	2	5	3	4	7	5	4	9	—	5	4	9	
CREDITO E ASSICURAZIONE	13	12	1	13	12	19	7	24	31	19	25	44	—	19	25	44	
Dirigenti e impiegati	13	12	1	13	12	19	7	24	31	19	25	44	—	19	25	44	
PUBBLICA AMMINISTRAZIONE	323	308	15	323	274	601	301	574	875	609	589	1.198	14	612	600	1.212	
STATO ITALIANO	119	116	3	119	103	226	116	213	329	232	216	448	6	233	221	454	
Civili	60	57	3	60	45	114	59	100	159	116	103	219	6	117	108	225	
Dirigenti e impiegati	29	27	2	29	23	58	31	50	81	58	52	110	4	58	56	114	
Altri	31	30	1	31	22	56	28	50	78	58	51	109	2	59	52	111	
Militari	59	59	—	59	58	112	57	113	170	116	113	229	—	116	113	229	
Ufficiali	28	28	—	28	28	50	27	51	78	55	51	108	—	55	51	108	
Sottufficiali	31	31	—	31	30	62	30	62	92	61	62	123	—	61	62	123	
A.F.I.S.	204	192	12	204	171	375	185	361	548	377	373	750	8	379	379	758	
Civili	201	189	12	201	168	367	183	352	535	372	364	736	8	374	370	744	
Dirigenti e impiegati	157	147	10	157	134	288	138	284	422	285	294	579	8	287	300	587	
Altri	44	42	2	44	34	79	45	68	113	87	70	157	—	87	70	157	
Militari	3	3	—	3	3	8	2	9	11	5	9	14	—	5	9	14	
Ufficiali	2	2	—	2	2	5	1	6	7	3	6	9	—	3	6	9	
Sottufficiali	1	1	—	1	1	3	1	3	4	2	3	5	—	2	3	5	
Condizioni non professionali	18	4	14	18	3	36	16	22	39	20	37	57	—	20	37	57	
Attendenti alle cure domestiche .	13	—	13	13	—	24	11	13	24	11	26	37	—	11	26	37	
Pensionati	2	1	1	2	1	3	1	3	4	2	4	6	—	2	4	6	
Beneficiari	2	2	—	2	1	7	2	6	8	4	6	10	—	4	6	10	
Altri	1	1	—	1	1	2	2	1	3	3	1	4	—	3	1	4	
TOTALE	608	575	33	608	510	1.101	559	1.052	1.611	1.134	1.085	2.219	25	1.142	1.102	2.244	

Segue TAV. 12 — Famiglie per tipo e componenti per specie, per ramo di attività economica e posizione nella professione o condizione non professionale del capo famiglia

RAMO DI ATTIVITA' ECONOMICA CONDIZIONE PROFESSIONALE O NON PROFESSIONALE DEL CAPO FAMIGLIA	FAMI- GLIE	COMPONENTI															
		Capi famiglia, parenti e affini												Membri aggre- gati	TOTALE		
		Capi famiglia			Parenti e affini						Totale				M	F	MF
		M	F	MF	Co- niuge	Figli	Altri paren- ti e affini	M	F	MF	M	F	MF				
F A M I G L I E T I P O D																	
Condizioni professionali	145	135	10	145	84	119	190	150	243	393	285	253	538	7	291	254	545
AGRICOLTURA, CACCIA E PESCA . . .	25	24	1	25	13	25	37	33	42	75	57	43	100	3	60	43	103
Conduttori non coltivatori	16	15	13	16	8	17	24	22	27	49	37	28	65	3	40	28	68
Dirigenti e impiegati	1	1	—	1	—	—	1	1	—	1	2	—	2	—	2	—	2
Conduttori coltivatori	7	7	—	7	4	6	11	8	13	21	15	13	28	—	15	13	28
Lavoratori dipendenti	1	1	—	1	1	2	1	2	2	4	3	2	5	—	3	2	5
INDUSTRIE ESTRATTIVE	1	1	—	1	1	1	1	1	2	3	2	2	4	—	2	2	4
Dirigenti e impiegati	1	1	—	1	1	1	1	1	2	3	2	2	4	—	2	2	4
INDUSTRIE MANIFATTURIERE	18	17	1	18	11	12	28	22	29	51	39	30	69	1	40	30	70
Imprenditori e liberi professionisti	3	3	—	3	2	3	8	5	8	13	8	8	16	1	9	8	17
Dirigenti e impiegati	1	1	—	1	1	—	1	—	2	2	1	2	3	—	1	2	3
Lavoratori in proprio	10	9	1	10	6	5	14	11	14	25	20	15	35	—	20	15	35
Lavoratori dipendenti	4	4	—	4	2	4	5	6	5	11	10	5	15	—	10	5	15
COSTRUZIONI E IMPIANTI	4	4	—	4	2	2	4	5	3	8	9	3	12	—	9	3	12
Imprenditori e liberi professionisti	2	2	—	2	—	—	2	1	1	2	3	1	4	—	3	1	4
Dirigenti e impiegati	2	2	—	2	2	2	2	4	2	6	6	2	8	—	6	2	8
ENERGIA ELETTRICA E ACQUA	1	1	—	1	1	1	1	2	1	3	3	1	4	—	3	1	4
Lavoratori dipendenti	1	1	—	1	1	1	1	2	1	3	3	1	4	—	3	1	4
TRASPORTI E COMUNICAZIONI	5	5	—	5	2	—	5	3	4	7	8	4	12	—	8	4	12
Imprenditori e liberi professionisti	1	1	—	1	1	—	1	—	2	2	1	2	3	—	1	2	3
Dirigenti e impiegati	2	2	—	2	1	—	2	2	1	3	4	1	5	—	4	1	5
Lavoratori in proprio	2	2	—	2	—	—	2	1	1	2	3	1	4	—	3	1	4
COMMERCIO E SERVIZI VARI	32	30	2	32	21	29	37	30	57	87	60	59	119	2	61	60	121
Imprenditori e liberi professionisti	13	13	—	13	8	5	16	12	17	29	25	17	42	—	25	17	42
Dirigenti e impiegati	8	7	1	8	6	14	9	8	21	29	15	22	37	—	15	22	37
Lavoratori in proprio	8	8	—	8	6	5	9	8	12	20	16	12	28	—	16	12	28
Lavoratori dipendenti	3	2	1	3	1	5	3	2	7	9	4	8	12	2	5	9	14
CREDITO E ASSICURAZIONE	3	3	—	3	2	4	6	6	6	12	9	6	15	—	9	6	15
Dirigenti e impiegati	3	3	—	3	2	4	6	6	6	12	9	6	15	—	9	6	15
PUBBLICA AMMINISTRAZIONE	56	50	6	56	31	45	71	48	99	147	98	105	203	1	99	105	204
STATO ITALIANO	16	15	1	16	10	21	18	18	31	49	33	32	65	—	33	32	65
Civili	14	13	1	14	8	15	16	12	27	39	25	28	53	—	25	28	53
Dirigenti e impiegati	8	7	1	8	4	7	9	7	13	20	14	14	28	—	14	14	28
Altri	6	6	—	6	4	8	7	5	14	19	11	14	25	—	11	14	25
Militari	2	2	—	2	2	6	2	6	4	10	8	4	12	—	8	4	12
Ufficiali	1	1	—	1	1	2	1	2	2	4	3	2	5	—	3	2	5
Sottufficiali	1	1	—	1	1	4	1	4	2	6	5	2	7	—	5	2	7
A.F.I.S.	40	35	5	40	21	24	53	30	68	98	65	73	138	1	66	73	139
Civili	37	32	5	37	19	22	49	26	64	90	58	69	127	1	59	69	128
Dirigenti e impiegati	30	25	5	30	15	18	40	19	54	73	44	59	103	—	44	59	103
Altri	7	7	—	7	4	4	9	7	10	17	14	10	24	1	15	10	25
Militari	3	3	—	3	2	2	4	4	4	8	7	4	11	—	7	4	11
Ufficiali	3	3	—	3	2	2	4	4	4	8	7	4	11	—	7	4	11
Condizioni non professionali	5	1	4	5	—	4	6	3	7	10	4	11	15	—	4	11	15
Studenti	1	1	—	1	—	—	1	—	1	1	1	1	2	—	1	1	2
Attendenti alle cure domestiche .	4	—	4	4	—	4	5	3	6	9	3	10	13	—	3	10	13
TOTALE	150	136	14	150	84	123	196	153	250	403	289	264	553	7	295	265	560

TAV. 13 — Famiglie residenti e componenti, per circoscrizione territoriale

COMMISSARIATI Residenze Località	FAMI- GLIE	COMPONENTI												Membri aggre- gati	TOTALE			
		Capi famiglia, parenti e affini										Totale			M	F	MF	
		Capi famiglia			Parenti e affini				Totale									
		M	F	MF	Co- niuge	Figli	Altri paren- ti e affini	M	F	MF	M	F	MF					
MIGIURTINIA	42	42	—	42	5	3	—	3	5	8	45	5	50	3	48	5	53	
Bender Cassim.	18	18	—	18	2	1	—	1	2	3	19	2	21	3	22	2	24	
Alula	7	7	—	7	—	1	—	1	—	1	8	—	8	—	8	—	8	
Candala	3	3	—	3	1	1	—	1	1	2	4	1	5	—	4	1	5	
Eil	4	4	—	4	—	—	—	—	—	—	4	—	4	—	4	—	4	
Gardo	6	6	—	6	—	—	—	—	—	—	6	—	6	—	6	—	6	
Scusciuban	4	4	—	4	2	—	—	—	2	2	4	2	6	—	4	2	6	
MUDUGH.	22	21	1	22	4	5	1	3	7	10	24	8	32	3	27	8	35	
Galcaio	13	12	1	13	4	3	1	1	7	8	13	8	21	2	15	8	23	
Dusa Mareb	3	3	—	3	—	—	—	—	—	—	3	—	3	—	3	—	3	
El Bur	4	4	—	4	—	—	—	—	—	—	4	—	4	—	4	—	4	
Obbia	2	2	—	2	—	2	—	2	—	2	4	—	4	1	5	—	5	
UEBI SCEBELI	25	24	1	25	7	8	1	2	14	16	26	15	41	3	29	15	44	
Belet Uen.	21	20	1	21	5	4	1	1	9	10	21	10	31	—	21	10	31	
Bulo Burti	4	4	—	4	2	4	—	1	5	6	5	5	10	3	8	5	13	
BENADIR	1.780	1.670	110	1.780	761	1.114	175	657	1.393	2.050	2.327	1.503	3.830	60	2.343	1.547	3.890	
Mogadiscio	1.386	1.284	102	1.386	621	939	143	537	1.166	1.703	1.821	1.268	3.089	54	1.833	1.310	3.143	
Afgoi	37	36	1	37	13	14	1	11	17	28	47	18	65	3	49	19	68	
Balad	2	2	—	2	1	1	—	—	2	2	2	2	4	—	2	2	4	
Brava	13	13	—	13	5	9	—	4	10	14	17	10	27	—	17	10	27	
Itala	1	1	—	1	—	—	—	—	—	—	1	—	1	—	1	—	1	
Merca	252	246	6	252	97	113	30	80	160	240	326	166	492	3	328	167	495	
<i>Vittorio d'Africa</i>	28	27	1	28	11	18	4	16	17	33	43	18	61	—	43	18	61	
<i>Genale</i>	87	87	—	87	24	27	9	17	43	60	104	43	147	—	104	43	147	
<i>Goluin</i>	30	29	1	30	8	8	4	7	13	20	36	14	50	—	36	14	50	
Villabruzzi	89	88	1	89	24	38	1	25	38	63	113	39	152	—	113	39	152	
ALTO GIUBA	57	56	1	57	16	35	1	10	42	52	66	43	109	2	68	43	111	
Baidoa	41	41	—	41	13	31	—	9	35	44	50	35	85	2	52	35	87	
Bardera	3	3	—	3	—	—	—	—	—	—	3	—	3	—	3	—	3	
Bur Acaba	3	3	—	3	1	—	—	—	1	1	3	1	4	—	3	1	4	
Lugh Ferrandi	6	6	—	6	1	3	—	1	3	4	7	3	10	—	7	3	10	
<i>Dolo</i>	2	2	—	2	—	—	—	—	—	—	2	—	2	—	2	—	2	
Oddur	4	3	1	4	1	1	1	—	3	3	3	4	7	—	3	4	7	
BASSO GIUBA	150	144	6	150	45	59	18	37	85	122	181	91	272	21	199	94	293	
Chisimaio	100	94	6	100	30	43	9	24	58	82	118	64	182	3	119	66	185	
<i>Ionte</i>	7	7	—	7	1	1	4	2	4	6	9	4	13	—	9	4	13	
Afmedò	2	2	—	2	—	—	—	—	—	—	2	—	2	—	2	—	2	
Gelib	8	8	—	8	2	2	—	1	3	4	9	3	12	1	10	3	13	
Margherita	40	40	—	40	13	14	9	12	24	36	52	24	76	17	68	25	93	
SOMALIA	2.076	1.957	119	2.076	838	1.224	196	712	1.546	2.258	2.689	1.665	4.334	92	2.714	1.712	4.426	

TAV. 14 — Famiglie residenti con il capo famiglia in condizione professionale, per classe di età, ramo di attività economica e posizione nella professione del capo famiglia

POSIZIONE NELLA PROFESSIONE ED ETÀ DEL CAPO FAMIGLIA	AGRICOLTURA CACCIA E PESCA		INDUSTRIE		COMMERCIO E SERVIZI VARI		TRASPORTI, CREDITO E ASSICU- RAZIONE		PUBBLICA AMMINISTRAZIONE								TOTALE	
	famiglie	compo- nenti	famiglie	compo- nenti	famiglie	compo- nenti	famiglie	compo- nenti	Stato Italiano				A. F. I. S.				Famiglie	Compo- nenti
									Civili		Militari		Civili		Militari			
									famiglie	compo- nenti	famiglie	compo- nenti	famiglie	compo- nenti	famiglie	compo- nenti		
IMPRENDITORI E LIBERI PROFESSIONISTI . . .	38	242	53	150	74	176	13	29	3	8	—	—	—	—	—	—	231	605
fino a 21 anni	—	—	—	—	—	—	—	—	—	—	—	—	—	—	—	—	—	—
21-25	—	—	—	—	—	—	—	—	—	—	—	—	—	—	—	—	—	—
25-35	3	8	—	—	5	9	—	—	—	—	—	—	—	—	—	—	8	17
35-45	23	55	19	54	20	46	2	2	1	3	—	—	—	—	—	—	65	160
45-55	32	82	21	63	26	73	8	21	—	—	—	—	—	—	—	—	87	239
55-65	27	83	6	17	21	42	3	6	1	3	—	—	—	—	—	—	58	151
oltre 65	3	14	7	16	2	6	—	—	1	2	—	—	—	—	—	—	13	38
DIRIGENTI E IMPIEGATI	56	78	62	133	81	188	72	144	93	217	138	339	522	1.092	14	35	1.038	2.226
fino a 21 anni	1	1	—	—	—	—	2	2	1	1	—	—	4	5	—	—	8	9
21-25	2	2	3	3	5	10	4	5	1	1	—	—	13	22	—	—	28	43
25-35	15	22	14	29	25	52	23	46	24	49	45	84	114	193	6	13	266	488
35-45	13	19	16	42	22	51	18	36	35	96	60	162	182	424	5	13	351	843
45-55	20	29	19	38	24	66	19	42	24	51	31	90	163	371	3	9	303	696
55-65	5	5	10	21	5	9	5	9	6	14	2	3	40	71	—	—	73	132
oltre 65	—	—	—	—	—	—	1	4	2	5	—	—	6	6	—	—	9	15
LAVORATORI IN PROPRIO	37	95	105	212	91	206	31	52	2	9	—	—	—	—	—	—	266	574
fino a 21 anni	1	1	—	—	—	—	—	—	—	—	—	—	—	—	—	—	1	1
21-25	—	—	1	2	2	2	—	—	—	—	—	—	—	—	—	—	3	4
25-35	2	7	6	10	4	8	1	2	1	4	—	—	—	—	—	—	14	31
35-45	14	46	44	96	39	104	15	27	—	—	—	—	—	—	—	—	112	273
45-55	11	22	28	43	28	59	13	21	—	—	—	—	—	—	—	—	80	145
55-65	8	13	22	52	17	32	1	1	1	5	—	—	—	—	—	—	49	103
oltre 65	1	6	4	9	1	1	1	1	—	—	—	—	—	—	—	—	7	17
LAVORATORI DIPENDENTI	49	76	143	250	25	55	12	19	84	180	5	5	177	331	1	1	496	917
fino a 21 anni	—	—	—	—	—	—	—	—	—	—	—	—	3	4	—	—	3	4
21-25	4	4	7	7	2	4	—	—	7	8	2	2	6	11	—	—	28	36
25-35	12	16	32	45	4	6	2	2	5	8	3	3	23	46	—	—	81	126
35-45	16	25	53	93	10	28	6	13	41	106	—	—	82	158	—	—	208	423
45-55	14	28	31	70	4	6	4	4	26	50	—	—	36	66	1	1	116	225
55-65	3	3	19	34	4	7	—	—	4	5	—	—	24	41	—	—	54	90
oltre 65	—	—	1	1	1	4	—	—	1	3	—	—	3	5	—	—	6	13
CCADIVANTI	1	3	—	—	2	9	—	—	—	—	—	—	—	—	—	—	3	12
fino a 21 anni	—	—	—	—	—	—	—	—	—	—	—	—	—	—	—	—	—	—
21-25	—	—	—	—	—	—	—	—	—	—	—	—	—	—	—	—	—	—
25-35	—	—	—	—	—	—	—	—	—	—	—	—	—	—	—	—	—	—
35-45	—	—	—	—	1	5	—	—	—	—	—	—	—	—	—	—	1	5
45-55	1	3	—	—	—	—	—	—	—	—	—	—	—	—	—	—	1	3
55-65	—	—	—	—	1	4	—	—	—	—	—	—	—	—	—	—	1	4
oltre 65	—	—	—	—	—	—	—	—	—	—	—	—	—	—	—	—	—	—
TOTALE	231	494	363	745	273	634	128	244	182	414	143	344	699	1.423	15	36	2.034	4.334
fino a 21 anni	2	2	—	—	—	—	2	2	1	1	—	—	7	9	—	—	12	14
21-25	6	6	11	12	9	16	4	5	8	9	2	2	19	33	—	—	59	83
25-35	32	53	52	84	38	75	26	50	30	61	48	87	137	239	6	13	369	662
35-45	66	145	132	285	92	234	41	78	77	205	60	162	264	582	5	13	737	1.704
45-55	78	164	99	214	82	204	44	88	50	101	31	90	199	437	4	10	587	1.308
55-65	43	104	57	124	48	94	9	16	12	27	2	3	64	112	—	—	235	480
oltre 65	4	20	12	26	4	11	2	5	4	10	—	—	9	11	—	—	35	83

TAV. 15 — Famiglie residenti per ampiezza e numero dei componenti in condizione professionale, secondo il ramo di attività economica o la condizione non professionale del capo famiglia

AMPIEZZA DELLE FAMIGLIE COMPONENTI	FAMIGLIE CON COMPONENTI IN CONDIZIONE PROFESSIONALE							Totale	
	0	1	2	3	4	5	6	Famiglie	Componenti
AGRICOLTURA, CACCIA E PESCA									
1.	—	118	—	—	—	—	—	118	118
2.	—	30	9	—	—	—	—	39	78
3.	—	15	8	4	—	—	—	27	81
4.	—	16	4	2	3	—	—	25	100
5.	—	8	4	3	—	1	—	16	80
6.	—	2	2	—	—	—	1	5	30
7.	—	—	—	1	—	—	—	1	7
TOTALE	—	189	27	10	3	1	1	231	494
INDUSTRIE, TRASPORTI, COMMERCIO, SERVIZI VARI, CREDITO E ASSICURAZIONE									
1.	—	378	—	—	—	—	—	378	378
2.	—	83	44	—	—	—	—	127	254
3.	—	81	41	2	—	—	—	124	372
4.	—	44	33	10	—	—	—	87	348
5.	—	13	9	5	4	—	—	31	155
6.	—	5	1	2	1	—	—	9	54
7.	—	1	1	1	—	—	—	3	21
8.	—	1	2	1	—	—	—	4	32
9.	—	1	—	—	—	—	—	1	9
TOTALE	—	607	131	21	5	—	—	784	1.623
PUBBLICA AMMINISTRAZIONE - STATO ITALIANO									
C I V I L I									
1.	—	82	—	—	—	—	—	82	82
2.	—	25	9	—	—	—	—	34	68
3.	—	16	8	1	—	—	—	25	75
4.	—	19	5	1	—	—	—	25	100
5.	—	5	3	2	2	—	—	12	60
6.	—	1	—	—	—	—	—	1	6
7.	—	—	2	—	—	—	—	2	14
8.	—	—	—	—	—	—	—	—	—
9.	—	1	—	—	—	—	—	1	9
TOTALE	—	149	27	4	2	—	—	182	414
M I L I T A R I									
1.	—	61	—	—	—	—	—	61	61
2.	—	21	—	—	—	—	—	21	42
3.	—	27	4	—	—	—	—	31	93
4.	—	10	1	—	—	—	—	11	44
5.	—	8	1	—	—	—	—	9	45
6.	—	5	2	—	—	—	—	7	42
7.	—	—	1	—	—	—	—	1	7
8.	—	1	—	—	—	—	—	1	8
TOTALE	—	133	9	—	—	—	—	142	342

Segue TAV. 15 — Famiglie residenti per ampiezza e numero dei componenti in condizione professionale, secondo il ramo di attività economica o la condizione non professionale del capo famiglia

AMPIEZZA DELLE FAMIGLIE COMPONENTI	FAMIGLIE CON COMPONENTI IN CONDIZIONE PROFESSIONALE							Totale	
	0	1	2	3	4	5	6	Famiglie	Componenti

PUBBLICA AMMINISTRAZIONE - A.F.I.S.

C I V I L I

1.	—	375	—	—	—	—	—	375	375
2.	—	80	34	—	—	—	—	114	228
3.	—	57	31	4	—	—	—	92	276
4.	—	49	15	3	1	—	—	68	272
5.	—	20	7	4	3	—	—	34	170
6.	—	3	4	3	—	—	—	10	60
7.	—	1	4	1	—	—	—	6	42
TOTALE	—	585	95	15	4	—	—	699	1.423

M I L I T A R I

1.	—	7	—	—	—	—	—	7	7
2.	—	1	2	—	—	—	—	3	6
3.	—	1	—	—	—	—	—	1	3
4.	—	—	1	—	—	—	—	1	4
5.	—	1	1	—	—	—	—	2	10
6.	—	1	—	—	—	—	—	1	6
TOTALE	—	11	4	—	—	—	—	15	36

CONDIZIONI NON PROFESSIONALI

1.	18	—	—	—	—	—	—	18	18
2.	6	6	—	—	—	—	—	12	24
3.	3	1	—	—	—	—	—	4	12
4.	2	1	3	—	—	—	—	6	24
5.	1	1	—	—	—	—	—	2	10
6.	1	—	—	—	—	—	—	1	6
TOTALE	31	9	3	—	—	—	—	43	94

T O T A L E

1.	18	1.021	—	—	—	—	—	1.039	1.039
2.	6	246	98	—	—	—	—	350	700
3.	3	198	92	11	—	—	—	304	912
4.	2	139	62	16	4	—	—	223	892
5.	1	56	25	14	9	1	—	106	530
6.	1	17	9	5	1	—	1	34	204
7.	—	2	8	3	—	—	—	13	91
8.	—	2	2	1	—	—	—	5	40
9.	—	2	—	—	—	—	—	2	18
TOTALE	31	1.683	296	50	14	1	1	2.076	4.426

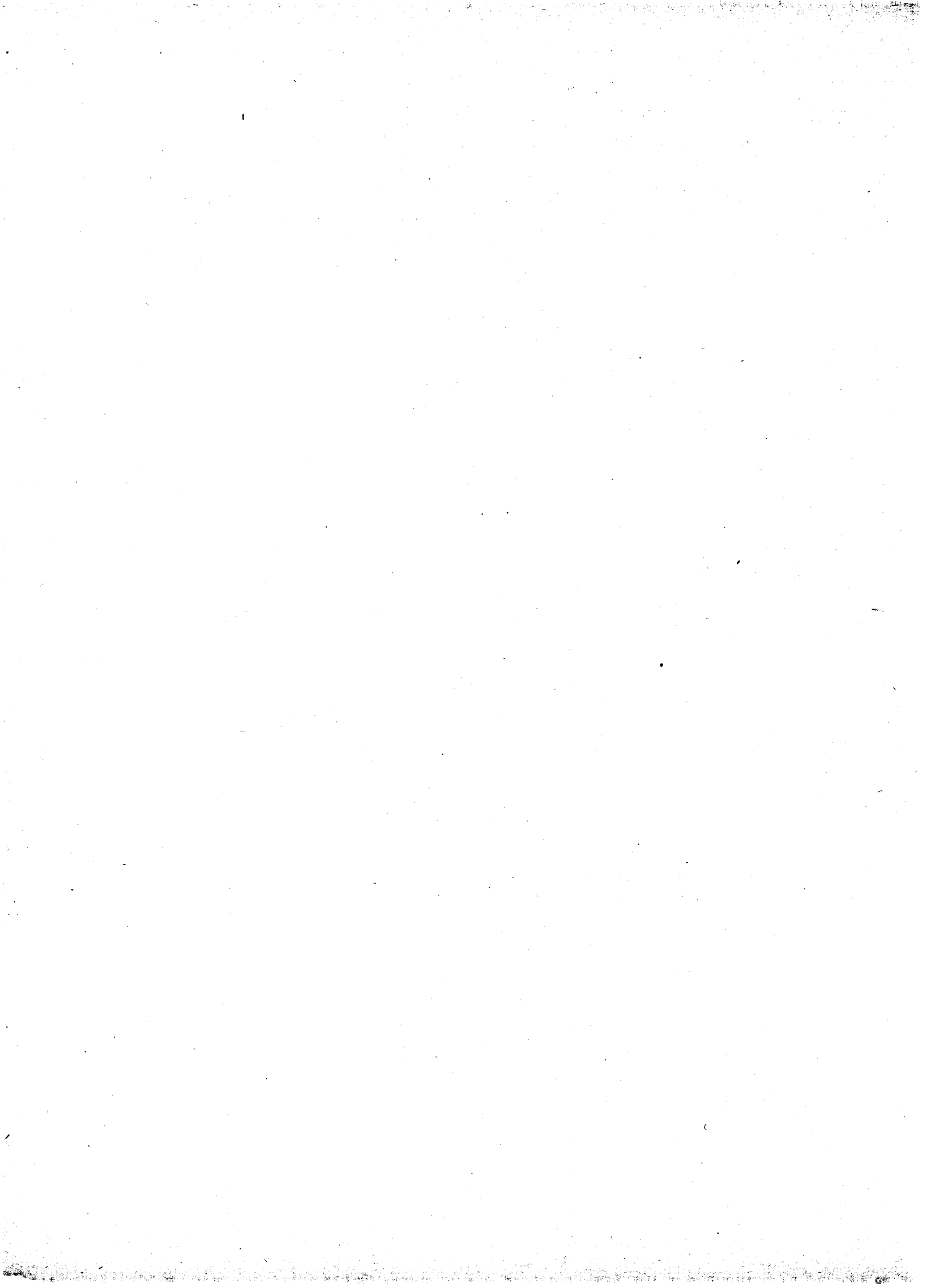

SESSO, ETÀ, STATO CIVILE, LUOGO DI NASCITA

TAV. 17 — Popolazione residente per sesso, età e stato civile, in complesso e per alcune Residenze

E T A' (anni)	M A S C H I						F E M M I N E						TOTALE
	Celibi	Coniu- gati	Vedovi	Separati legal- mente	Divor- ziati	Totale	Nubili	Coniu- gate	Vedove	Separate legal- mente	Divor- ziate	Totale	
S O M A L I A													
1.	36	—	—	—	—	36	42	—	—	—	—	42	78
2.	41	—	—	—	—	41	31	—	—	—	—	31	72
3.	28	—	—	—	—	28	37	—	—	—	—	37	65
4.	25	—	—	—	—	25	30	—	—	—	—	30	55
5.	36	—	—	—	—	36	32	—	—	—	—	32	68
fino a 5	166	—	—	—	—	166	172	—	—	—	—	172	338
6.	29	—	—	—	—	29	39	—	—	—	—	39	68
7.	26	—	—	—	—	26	32	—	—	—	—	32	58
8.	14	—	—	—	—	14	20	—	—	—	—	20	34
9.	16	—	—	—	—	16	23	—	—	—	—	23	39
10.	23	—	—	—	—	23	21	—	—	—	—	21	44
5-10.	108	—	—	—	—	108	135	—	—	—	—	135	243
11.	22	—	—	—	—	22	20	—	—	—	—	20	42
12.	32	—	—	—	—	32	21	—	—	—	—	21	53
13.	31	—	—	—	—	31	39	—	—	—	—	39	70
14.	43	—	—	—	—	43	37	—	—	—	—	37	80
15.	29	—	—	—	—	29	33	—	—	—	—	33	62
10-15	157	—	—	—	—	157	150	—	—	—	—	150	307
16.	21	—	—	—	—	21	29	—	—	—	—	29	50
17.	25	1	—	—	—	26	20	—	—	—	—	20	46
18.	26	—	—	—	—	26	19	—	—	—	—	19	45
19.	30	—	—	—	—	30	26	1	—	—	—	27	57
20.	33	—	—	—	—	33	15	5	—	—	—	20	53
15-20	135	1	—	—	—	136	109	6	—	—	—	115	251
21.	37	—	—	—	—	37	12	5	—	—	—	17	54
22.	35	—	—	—	—	35	15	12	—	—	—	27	62
23.	54	2	—	—	—	56	18	13	—	—	—	31	87
24.	113	2	—	—	—	115	13	15	—	—	—	28	143
25.	53	4	—	—	—	57	15	16	—	—	—	31	88
20-25	292	8	—	—	—	300	73	61	—	—	—	134	434
26.	154	8	—	—	—	162	10	18	—	—	—	28	190
27.	181	16	—	—	—	197	5	30	—	—	—	35	232
28.	99	8	—	—	—	107	16	22	—	—	—	38	145
29.	48	9	—	—	—	58	4	24	—	—	—	30	88
30.	49	20	—	—	—	70	6	23	1	—	—	35	105
25-30	531	61	1	1	—	594	41	122	1	—	—	166	760
31.	50	26	—	—	—	76	3	35	—	—	—	39	115
32.	45	20	—	1	—	67	5	25	—	—	—	30	97
33.	27	31	—	—	—	58	7	33	—	—	—	41	99
34.	28	30	—	—	—	58	6	32	—	—	—	38	96
35.	15	11	—	—	—	26	2	19	—	—	—	21	47
30-35	165	118	1	1	—	285	23	144	—	—	—	169	454
36.	14	17	—	—	—	31	7	27	—	—	—	34	65
37.	15	19	—	—	—	34	4	29	—	—	—	33	67
38.	31	24	—	—	—	56	2	30	—	—	—	33	89
39.	33	43	—	—	—	77	7	34	1	—	—	43	120
40.	39	40	—	—	—	79	5	40	2	—	—	47	126
35-40	132	143	2	—	—	277	25	160	3	—	—	190	467
41.	54	57	—	—	—	112	7	33	—	—	—	42	154
42.	36	71	1	—	—	108	7	32	—	—	—	40	148
43.	68	87	2	3	—	160	7	36	1	—	—	44	204
44.	29	54	1	—	—	85	4	30	2	—	—	37	122
45.	32	57	3	2	—	94	3	31	1	—	—	43	137
40-45	219	326	8	5	1	559	34	162	6	—	—	206	765
46.	26	54	—	—	—	84	9	19	—	—	—	30	114
47.	27	46	—	—	—	74	11	18	—	—	—	30	104
48.	18	62	—	—	—	80	6	24	—	—	—	32	112
49.	14	41	—	—	—	58	4	25	—	—	—	30	88
50.	8	41	—	—	—	54	4	19	—	—	—	25	79
45-50	93	244	9	4	—	350	34	105	6	—	—	147	497
51.	9	59	—	—	—	70	3	15	—	—	—	21	91
52.	7	33	—	—	—	43	3	11	—	—	—	17	60
53.	10	37	—	—	—	51	—	15	—	—	—	17	68
54.	9	42	—	—	—	53	3	12	—	—	—	19	72
55.	8	33	—	—	—	46	3	11	—	—	—	16	62
50-55	43	204	11	5	—	263	13	64	13	—	—	90	363
56.	11	35	—	—	—	50	4	12	—	—	—	18	68
57.	10	30	—	—	—	40	5	10	—	—	—	18	58
58.	3	23	—	—	—	30	2	8	—	—	—	13	43
59.	3	22	—	—	—	28	2	7	—	—	—	9	37
60.	4	14	—	—	—	22	1	4	—	—	—	6	28
55-60	31	124	13	2	—	170	14	41	8	—	—	64	234
61.	4	11	—	—	—	15	1	2	—	—	—	11	26
62.	2	14	—	—	—	16	—	10	—	—	—	12	28
63.	5	9	—	—	—	14	1	4	—	—	—	7	21
64.	4	11	—	—	—	15	1	2	—	—	—	3	18
65.	1	7	—	—	—	8	1	3	—	—	—	5	13
60-65	16	52	—	—	—	68	4	19	15	—	—	38	106
66.	2	10	—	—	—	12	1	2	—	—	—	6	18
67.	—	4	—	—	—	5	3	3	—	—	—	7	12
68.	3	2	—	—	—	5	—	—	—	—	—	2	7
69.	3	2	—	—	—	7	—	1	—	—	—	3	10
70.	1	2	—	—	—	3	—	3	—	—	—	3	6
65-70	9	20	2	1	—	32	4	6	11	—	—	21	53
71.	1	1	—	—	—	2	1	—	—	—	—	1	3
72.	—	1	—	—	—	1	—	—	—	—	—	1	2
73.	—	2	—	—	—	2	—	3	—	—	—	3	5
74.	—	2	—	—	—	2	—	2	—	—	—	2	4
75.	—	—	—	—	—	2	—	1	—	—	—	1	3
70-75	1	6	2	—	—	9	1	7	—	—	—	8	17
76.	—	—	—	—	—	—	—	2	—	—	—	2	2
77.	—	—	—	—	—	—	—	1	—	—	—	1	1
78.	—	—	—	—	—	1	—	1	—	—	—	1	2
79.	—	2	—	—	—	2	—	—	—	—	—	—	2
TOTALE	2.098	1.309	50	19	1	3.477	831	890	74	13	1	1.809	5.286

Segue TAV. 17 — Popolazione residente per sesso, età e stato civile, in complesso e per alcune Residenze

E T A' (anni)	M A S C H I					F E M M I N E						TOTALE	
	Celibi	Coniugati	Vedovi	Separati legalmente	Divorziati	Totale	Nubili	Coniugate	Vedove	Separate legalmente	Divorziate		Totale
RESIDENZE DI VILLABRUZZI, AFGOI, MERCA, MARGHERITA E CHISIMAIO													
1.	11	—	—	—	—	11	7	—	—	—	—	7	18
2.	10	—	—	—	—	10	5	—	—	—	—	5	15
3.	6	—	—	—	—	6	3	—	—	—	—	3	9
4.	3	—	—	—	—	3	6	—	—	—	—	6	9
5.	5	—	—	—	—	5	5	—	—	—	—	5	10
fino a 5	35	—	—	—	—	35	26	—	—	—	—	26	61
6.	5	—	—	—	—	5	8	—	—	—	—	8	13
7.	6	—	—	—	—	6	5	—	—	—	—	5	11
8.	1	—	—	—	—	1	4	—	—	—	—	4	5
9.	3	—	—	—	—	3	7	—	—	—	—	7	10
10.	9	—	—	—	—	9	2	—	—	—	—	2	11
5-10.	24	—	—	—	—	24	26	—	—	—	—	26	50
11.	5	—	—	—	—	5	3	—	—	—	—	3	8
12.	6	—	—	—	—	6	3	—	—	—	—	3	9
13.	4	—	—	—	—	4	6	—	—	—	—	6	10
14.	12	—	—	—	—	12	2	—	—	—	—	2	14
15.	3	—	—	—	—	3	7	—	—	—	—	7	10
10-15.	30	—	—	—	—	30	21	—	—	—	—	21	51
16.	3	—	—	—	—	3	2	—	—	—	—	2	5
17.	3	—	—	—	—	3	5	—	—	—	—	5	8
18.	3	—	—	—	—	3	8	—	—	—	—	8	11
19.	3	—	—	—	—	3	6	—	—	—	—	6	9
20.	5	—	—	—	—	5	3	1	—	—	—	4	9
15-20.	17	—	—	—	—	17	24	1	—	—	—	25	42
21.	6	—	—	—	—	6	2	—	—	—	—	2	8
22.	3	—	—	—	—	3	2	2	—	—	—	4	7
23.	9	—	—	—	—	9	3	4	—	—	—	7	16
24.	18	—	—	—	—	18	3	3	—	—	—	6	24
25.	9	1	—	—	—	10	2	4	—	—	—	6	16
20-25.	45	1	—	—	—	46	12	13	—	—	—	25	71
26.	19	1	—	—	—	20	3	2	—	—	—	5	25
27.	16	4	—	—	—	20	—	12	—	—	—	12	32
28.	11	1	—	—	—	12	5	—	—	—	—	5	17
29.	11	2	—	—	—	13	1	4	—	—	—	5	18
30.	7	4	—	—	1	12	1	11	—	—	—	12	24
25-30.	64	12	—	1	—	77	5	34	—	—	—	39	116
31.	10	4	—	—	—	14	—	9	—	—	—	9	23
32.	9	6	—	—	—	15	9	5	—	—	—	5	20
33.	2	3	—	—	—	5	—	5	—	—	1	6	11
34.	4	6	—	—	—	10	2	6	—	—	—	8	18
35.	1	1	—	—	—	2	1	2	—	—	—	3	5
30-35.	26	20	—	—	—	46	3	27	—	1	—	31	77
36.	2	6	—	—	—	8	—	6	—	—	—	6	14
37.	5	4	—	—	—	9	—	9	—	—	—	9	18
38.	8	1	—	—	—	9	—	6	—	—	—	6	15
39.	6	9	—	—	—	15	—	6	—	—	—	7	22
40.	10	5	—	—	—	15	—	5	—	—	—	5	20
35-40.	31	25	—	—	—	56	—	32	1	—	—	33	89
41.	11	6	1	—	—	18	1	8	—	—	—	9	27
42.	18	5	—	—	—	23	1	2	—	—	—	3	26
43.	15	25	—	1	—	41	1	6	—	—	—	7	48
44.	11	1	—	—	—	20	1	10	—	1	—	12	32
45.	10	15	1	—	—	26	2	8	—	—	—	10	36
40-45.	49	75	3	1	—	128	6	34	1	—	—	41	169
46.	7	16	—	—	—	23	4	2	—	—	—	6	29
47.	3	12	—	—	—	15	5	2	—	—	—	7	22
48.	5	15	—	—	—	20	2	5	—	—	—	7	27
49.	3	10	—	—	—	13	1	6	—	—	—	7	20
50.	2	8	—	—	—	11	—	3	—	—	—	3	14
45-50.	20	61	1	—	—	82	12	18	—	—	—	30	112
51.	4	17	—	—	—	21	—	1	—	—	—	3	24
52.	2	10	—	—	—	12	2	4	1	—	—	7	19
53.	2	9	—	1	—	14	—	5	—	—	—	5	19
54.	6	14	—	—	—	21	—	2	—	1	—	3	24
55.	3	6	—	1	—	12	2	3	—	1	—	6	18
50-55.	17	56	5	2	—	80	4	15	4	1	—	24	104
56.	2	8	1	—	—	11	—	1	—	—	—	1	12
57.	5	10	—	—	—	15	1	—	1	—	—	2	17
58.	—	12	2	—	—	14	1	2	—	—	—	3	17
59.	3	7	1	—	—	11	1	—	—	—	—	1	12
60.	1	6	—	—	1	8	—	—	1	—	—	1	9
55-60.	11	43	4	1	—	59	3	3	2	—	—	8	67
61.	1	5	—	—	—	6	—	1	1	—	—	2	8
62.	1	1	—	—	—	2	—	3	1	—	—	4	5
63.	2	4	—	—	—	6	—	2	—	—	—	2	8
64.	1	1	—	—	—	2	—	—	—	—	—	—	2
65.	1	1	—	—	—	2	—	—	—	—	—	—	2
60-65.	5	11	—	—	—	16	—	6	2	—	—	8	24
66.	—	1	—	—	—	1	—	—	1	—	—	1	2
67.	—	—	—	—	—	—	2	—	—	—	—	3	3
68.	—	1	—	—	—	1	—	1	—	—	—	1	1
69.	1	—	—	—	—	1	—	1	—	—	—	2	3
70.	—	—	—	—	—	—	—	—	1	—	—	1	1
65-70.	1	2	—	—	—	3	2	2	3	—	—	7	10
71.	1	—	—	—	—	1	—	—	—	—	—	—	1
72.	—	1	—	—	—	1	—	—	—	—	—	—	1
73.	—	—	—	—	—	—	—	—	—	—	—	—	—
74.	—	—	—	—	—	—	—	—	1	—	—	1	1
75.	—	—	1	—	—	1	—	—	—	—	—	1	1
70-75.	1	1	1	—	—	3	—	—	1	—	—	1	4
76.	—	—	—	—	—	—	—	—	—	—	—	—	—
77.	—	—	—	—	—	—	—	—	—	—	—	—	—
78.	—	—	—	—	—	—	—	—	1	—	—	1	1
79.	—	—	—	—	—	—	—	—	—	—	—	—	—
TOTALE	376	307	14	5	—	702	144	185	15	2	—	346	1.048

Segue TAV. 17 — Popolazione residente per sesso, età e stato civile, in complesso e per alcune Residenze

E T A' (anni)	M A S C H I					F E M M I N E					T O T A L E		
	Celli	Coniugati	Vedovi	Separati legalmente	Divorziati	Totale	Nubili	Coniugate	Vedove	Separate legalmente		Divorziate	Totale
A L T R E R E S I D E N Z E													
1.	1					1	2					2	3
2.	3					3	2					2	5
3.	1					1	5					5	6
4.	2					2						2	2
5.	3					3	3					3	6
fino a 5.	10					10	12					12	22
6.	3					3	5					5	8
7.							6					6	6
8.	2					2	2					2	4
9.							1					1	1
10.													
5-10.	5					5	14					14	19
11.	1					1	3					3	4
12.							2					2	2
13.	1					1	4					4	5
14.	2					2	2					4	4
15.	2					2	1					2	3
15-15.	6					6	12					12	18
16.							1					1	1
17.							1					1	1
18.													
19.													
20.	1					1							1
15-20.	1					1	2					2	3
21.	1					1							1
22.	2					2		4				4	6
23.	5					5	1	1				2	7
24.	12					12							12
25.	7					7							7
20-25.	27					27	1	5				6	33
26.	27					27	2					2	29
27.	29	2				31		2				2	33
28.	21	1				22	1	1				2	24
29.	6		1			7							7
30.	11	1				12		1				1	13
25-30.	94	4	1			99	3	4				7	106
31.	6	4				10		4				4	14
32.	7	2		1		10							10
33.	5	3				8		5				5	13
34.	6	1				7	1	1				2	9
35.	4					4		2				2	6
30-35.	28	10		1		39	1	12				13	52
36.	3	1				4		1				1	5
37.	4	1				5		1				1	6
38.	2	2				4							4
39.	6	4				10		4				4	14
40.	2	4				6	1	3				4	10
35-40.	17	12				29	1	9				10	39
41.	8	7				15		3				3	18
42.	6	1				7	2					2	9
43.	5	6				11		2				2	13
44.	1	4				5	1	2				3	8
45.	6	4				10	1					1	11
40-45.	28	22				48	4	7				11	59
46.	2	6				8	1					1	9
47.	3	4				7	1	1				2	9
48.		5				5	3					3	8
49.	1	6				7	1			1		2	9
50.	4	4				4	1					1	5
45-50.	6	25				31	7	1	1			9	40
51.	1	3				4							4
52.		3				3							3
53.	1	4				5		1				1	6
54.	2	3				5							5
55.	1	3				4							4
50-55.	5	16				21		1				1	22
56.		1		1		2	1					1	3
57.	1	3				4	1					1	5
58.													
59.								1				1	1
60.													
55-60.	1	4		1		6	2	1				3	9
61.	1	1				2							2
62.		1				1							1
63.													
64.													
65.													
60-65.	1	2				3							3
66.													
67.													
68.	1					1							1
69.		1				1							1
70.		1				1				1		1	2
65-70.	2	1				3			1			1	4
71.													
72.													
73.		1				1							1
74.													
75.													
70-75.		1				1							1
76.													
77.													
78.													
79.													
TOTALE	229	97	1	2	—	329	59	40	2	—	—	101	430

TAV. 18 — Popolazione presente per sesso, età e stato civile, in complesso e per alcune Residenze

E T A' (anni)	M A S C H I					F E M M I N E					TOTALE		
	Celibi	Coniugati	Vedovi	Separati legalmente	Divorziati	Totale	Nubili	Coniugate	Vedove	Separate legalmente		Divorziate	Totale
S O M A L I A													
1.	34	—	—	—	—	34	41	—	—	—	—	41	75
2.	36	—	—	—	—	36	29	—	—	—	—	29	65
3.	27	—	—	—	—	27	36	—	—	—	—	36	63
4.	19	—	—	—	—	19	29	—	—	—	—	29	48
5.	31	—	—	—	—	31	31	—	—	—	—	31	62
fino a 5.	147	—	—	—	—	147	166	—	—	—	—	166	313
6.	28	—	—	—	—	28	34	—	—	—	—	34	62
7.	20	—	—	—	—	20	31	—	—	—	—	31	51
8.	11	—	—	—	—	11	20	—	—	—	—	20	31
9.	16	—	—	—	—	16	21	—	—	—	—	21	37
10.	19	—	—	—	—	19	18	—	—	—	—	18	37
5-10.	94	—	—	—	—	94	124	—	—	—	—	124	218
11.	21	—	—	—	—	21	20	—	—	—	—	20	41
12.	33	—	—	—	—	33	20	—	—	—	—	20	53
13.	27	—	—	—	—	27	38	—	—	—	—	38	65
14.	43	—	—	—	—	43	35	—	—	—	—	35	78
15.	28	—	—	—	—	28	27	—	—	—	—	27	55
10-15.	152	—	—	—	—	152	140	—	—	—	—	140	292
16.	21	—	—	—	—	21	26	—	—	—	—	26	47
17.	22	1	—	—	—	23	16	—	—	—	—	16	39
18.	23	—	—	—	—	23	17	—	—	—	—	17	40
19.	27	—	—	—	—	27	19	1	—	—	—	20	47
20.	31	—	—	—	—	31	12	5	—	—	—	17	48
15-20.	124	1	—	—	—	125	90	6	—	—	—	96	221
21.	35	—	—	—	—	35	11	5	—	—	—	16	51
22.	32	—	—	—	—	32	12	10	—	—	—	22	54
23.	50	2	—	—	—	52	13	11	—	—	—	24	76
24.	109	2	—	—	—	111	13	15	—	—	—	28	139
25.	52	4	—	—	—	56	14	15	—	—	—	29	85
20-25.	278	8	—	—	—	286	63	56	—	—	—	119	405
26.	151	8	—	—	—	159	10	16	—	—	—	26	185
27.	175	16	—	—	—	191	4	29	—	—	—	33	224
28.	97	8	—	—	—	105	15	21	—	—	—	36	141
29.	48	9	1	—	—	58	4	23	—	1	—	29	87
30.	49	20	—	1	—	70	5	27	—	1	—	33	103
25-30.	520	61	1	1	—	583	38	116	1	1	1	157	740
31.	52	26	—	—	—	78	3	34	—	1	—	38	116
32.	46	20	1	1	—	68	5	25	—	—	—	30	98
33.	31	31	—	—	—	57	7	33	—	1	—	41	98
34.	30	28	—	—	—	58	6	28	—	—	—	34	92
35.	16	10	—	—	—	26	2	17	—	—	—	19	45
30-35.	170	115	1	1	—	287	23	137	—	2	—	162	449
36.	14	16	—	—	—	30	7	27	—	—	—	34	64
37.	15	18	—	—	—	33	4	23	—	—	—	27	60
38.	30	23	1	—	—	54	2	30	—	1	—	33	87
39.	33	40	1	—	—	74	7	33	—	1	—	42	116
40.	39	41	—	—	—	80	5	38	—	2	—	45	125
35-40.	131	138	2	—	—	271	25	151	3	2	—	181	452
41.	54	58	—	—	—	112	7	30	—	—	—	39	151
42.	35	69	1	—	—	105	7	30	—	1	—	38	143
43.	69	82	2	3	—	156	4	32	—	1	—	40	196
44.	28	52	1	—	1	82	4	27	—	2	—	34	116
45.	30	54	3	2	—	89	9	26	—	1	2	38	127
40-45.	216	315	7	5	1	544	34	145	6	4	—	189	733
46.	25	55	1	3	—	84	9	18	—	2	—	29	113
47.	26	47	1	—	—	74	11	18	—	1	—	30	104
48.	18	60	—	—	—	78	6	22	—	1	—	30	108
49.	12	42	2	1	—	57	4	22	—	1	—	27	84
50.	8	40	5	—	—	53	4	17	—	2	—	23	76
45-50.	89	244	9	4	—	346	34	97	6	2	—	139	485
51.	9	59	—	1	—	69	3	13	—	3	—	19	88
52.	7	29	2	1	—	39	3	12	—	3	—	18	57
53.	10	38	2	2	—	52	—	15	—	2	—	17	69
54.	9	40	2	—	—	51	3	11	—	3	—	18	69
55.	7	29	4	1	—	41	3	10	—	2	—	15	56
50-55.	42	195	10	5	—	252	12	61	13	1	—	87	339
56.	9	33	2	1	—	45	4	6	—	2	—	12	57
57.	10	30	4	—	—	40	5	10	—	2	1	18	58
58.	3	22	4	—	—	29	2	6	—	3	—	11	40
59.	4	19	3	—	—	26	2	7	—	—	—	9	35
60.	5	14	3	1	—	23	1	4	—	1	—	6	29
55-60.	31	118	12	2	—	163	14	33	8	1	—	56	219
61.	4	11	—	—	—	15	1	3	—	7	—	11	26
62.	2	13	—	—	—	15	—	10	—	2	—	12	27
63.	5	9	—	—	—	14	1	4	—	2	—	7	21
64.	4	10	—	—	—	14	1	2	—	—	—	3	17
65.	1	8	—	—	—	9	1	1	—	2	—	4	13
60-65.	16	51	—	—	—	67	4	20	13	—	—	37	104
66.	2	10	—	—	—	12	1	2	—	3	—	6	18
67.	—	4	1	—	—	5	3	2	—	—	—	6	11
68.	3	2	—	—	—	5	—	—	—	1	—	1	6
69.	2	2	1	—	—	6	—	1	—	2	—	3	9
70.	1	2	—	—	—	3	—	—	—	3	—	3	6
65-70.	8	20	2	1	—	31	4	5	10	—	—	19	50
71.	1	1	—	—	—	2	1	—	—	—	—	1	3
72.	—	1	—	—	—	1	—	—	—	1	—	1	2
73.	—	2	—	—	—	2	—	—	—	2	—	2	4
74.	—	2	—	—	—	2	—	—	—	2	—	2	4
75.	—	—	2	—	—	2	—	—	—	1	—	1	3
70-75.	1	6	2	—	—	9	1	—	6	—	—	7	16
76.	—	—	—	—	—	—	—	—	—	2	—	2	2
77.	—	—	—	—	—	—	—	—	—	1	—	1	1
78.	—	—	1	—	—	1	—	—	—	1	—	1	2
79.	—	2	—	—	—	2	—	—	—	—	—	—	2
TOTALE	2.019	1.274	47	19	1	3.360	772	827	70	13	1	1.683	5.043

Segue Tav. 19 — Popolazione residente

Table with 22 columns representing Italian regions and 20 rows representing age groups (ETA' in anni). Columns include Piemonte, Valle d'Aosta, Lombardia, Trentino-A. Adige, Veneto, Friuli-Venezia G., Territorio di Trieste, Liguria, Emilia-Romagna, Toscana, and Umbria. Each region is further divided into Male (M) and Female (MF) counts.

per sesso, età e luogo di nascita

Table with 30 columns representing birth regions and 20 rows representing age groups. Columns include Marche, Lazio, Abruzzi e Molise, Campania, Puglia, Basilicata, Calabria, Sicilia, Sardegna, Totale, SOMALIA, ESTERO, and TOTALE. Each region is further divided into Male (M) and Female (MF) counts.



PROFESSIONI

TAV. 20 — Popolazione residente attiva, per sesso, professione,

N classifi- cazione	PROFESSIONI — POSIZIONI NELLA PROFESSIONE	AGRICOLTURA, CACCIA E PESCA		INDUSTRIE ESTRATTIVE		INDUSTRIE MANIFATTURIERE		COSTRUZIONI E IMPIANTI		ENERGIA ELETTRICA E ACQUA		TRASPORTI E COMUNICAZIONI	
		MF	M	MF	M	MF	M	MF	M	MF	M	MF	M
		1	PROFESS. E ARTI LIBERALI E ASSIMILATE										
1.11	Insegnanti di scuole medie e superiori Imprenditori e liberi professionisti Dirigenti e impiegati	—	—	—	—	—	—	—	—	—	—	—	—
1.12	Insegnanti di educazione fisica Dirigenti e impiegati	—	—	—	—	—	—	—	—	—	—	—	—
1.13	Maestri elementari, istitutori, precettori Dirigenti e impiegati	—	—	—	—	—	—	—	—	—	—	—	—
1.20	Artisti, letterati, giornalisti, pubblicisti e profes- sioni similari Imprenditori e liberi professionisti Dirigenti e impiegati	—	—	—	—	—	—	—	—	—	—	—	—
1.30	Ecclesiastici e religiosi Dirigenti e impiegati	—	—	—	—	—	—	—	—	—	—	—	—
1.41	Medici - chirurghi Imprenditori e liberi professionisti Dirigenti e impiegati	—	—	—	—	1	1	—	—	—	—	—	—
1.42	Ostetriche, infermieri diplomati, assistenti sani- tari, vigilatrici scolastiche Dirigenti e impiegati	—	—	—	—	—	—	—	—	—	—	—	—
1.43	Farmacisti Dirigenti e impiegati Lavoratori in proprio Coadiuvanti	—	—	—	—	—	—	—	—	—	—	—	—
1.51	Magistrati, avvocati, procuratori legali, notai Imprenditori e liberi professionisti Dirigenti e impiegati	—	—	—	—	—	—	—	—	—	—	—	—
1.52	Cancellieri, ufficiali giudiziari Dirigenti e impiegati	—	—	—	—	—	—	—	—	—	—	—	—
1.61	Ufficiali dei corpi armati dello Stato, funzionari di polizia e dei servizi di protezione Dirigenti e impiegati	—	—	—	—	—	—	—	—	—	—	—	—
1.62	Sottufficiali dei corpi armati dello Stato, di polizia e dei servizi di protezione Dirigenti e impiegati	—	—	—	—	—	—	—	—	—	—	—	—
2	PROFESSIONI AMMINISTRATIVE, TECNICHE E OPERATIVE VARIE												
2.11	Amministratori titolari di azienda e amministra- tori delegati Imprenditori e liberi professionisti Coadiuvanti	110	106	—	—	38	37	25	24	—	—	13	13
2.12	Amministratori, direttori generali e categorie similari di pubbliche amministrazioni ed im- prese private Dirigenti e impiegati	—	—	—	—	1	1	—	—	—	—	—	—
2.13	Contabili, ragionieri, commercialisti, statistici, impiegati amministrativi e tecnico-ammini- strativi; stenografi, dattilografi Imprenditori e liberi professionisti Dirigenti e impiegati Coadiuvanti	9	8	3	3	26	25	4	4	7	5	31	27
2.21	Agronomi, veterinari, ingegneri, chimici, archi- tetti, geologi Dirigenti e impiegati	1	1	2	2	7	7	—	—	—	—	—	—

posizione nella professione e ramo di attività economica

COMMERCIO E SERVIZI VARI	CREDITO E ASSICURAZIONE	PUBBLICA AMMINISTRAZIONE												TOTALE					
		Stato Italiano						A. F. I. S.											
		Civili		Militari		Totale		Civili		Militari		Totale		Totale					
		MF	M	MF	M	MF	M	MF	M	MF	M	MF	M	MF	M	MF	M		
3	3	—	—	11	6	—	—	11	6	37	17	—	—	37	17	48	23	51	26
3	3	—	—	1	1	—	—	1	1	37	17	—	—	37	17	1	1	4	4
—	—	—	—	10	5	—	—	10	5	—	—	—	—	—	—	47	22	47	22
—	—	—	—	1	—	—	—	1	—	1	—	—	—	1	—	2	1	2	1
—	—	—	—	1	—	—	—	1	—	1	—	—	—	1	—	2	1	2	1
1	—	—	—	36	3	—	—	36	3	112	53	—	—	112	53	148	56	149	56
1	—	—	—	36	3	—	—	36	3	112	53	—	—	112	53	148	56	149	56
8	2	—	—	1	1	—	—	1	1	1	1	—	—	1	1	2	2	5	4
2	2	—	—	—	—	—	—	—	—	—	—	—	—	—	—	—	—	2	2
1	—	—	—	1	1	—	—	1	1	1	1	—	—	1	1	2	2	3	2
—	—	—	—	23	13	—	—	23	13	—	—	—	—	—	—	23	13	23	13
—	—	—	—	23	13	—	—	23	13	—	—	—	—	—	—	23	13	23	13
—	—	—	—	11	10	5	—	16	15	38	37	—	—	38	37	54	52	55	53
—	—	—	—	3	3	—	—	3	3	—	—	—	—	—	—	3	3	3	3
—	—	—	—	8	7	5	—	13	12	38	37	—	—	38	37	51	49	52	50
—	—	—	—	7	—	—	—	7	—	7	3	—	—	7	3	14	3	14	3
—	—	—	—	7	—	—	—	7	—	7	3	—	—	7	3	14	3	14	3
1	—	—	—	4	3	—	—	4	3	2	1	—	—	2	1	6	4	7	4
1	—	—	—	—	—	—	—	—	—	2	1	—	—	2	1	2	1	3	1
—	—	—	—	2	2	—	—	2	2	—	—	—	—	—	—	2	2	2	2
—	—	—	—	2	1	—	—	2	1	—	—	—	—	—	—	2	1	2	1
6	6	—	—	1	1	—	—	1	1	6	6	—	—	6	6	7	7	13	13
6	6	—	—	—	—	—	—	—	—	—	—	—	—	—	—	—	—	6	6
—	—	—	—	1	1	—	—	1	1	6	6	—	—	6	6	7	7	7	7
—	—	—	—	—	—	—	—	—	—	5	5	—	—	5	5	5	5	5	5
—	—	—	—	—	—	—	—	—	—	5	5	—	—	5	5	5	5	5	5
—	—	—	—	2	2	101	—	103	103	—	—	6	—	6	6	109	109	109	109
—	—	—	—	2	2	101	—	103	103	—	—	6	—	6	6	109	109	109	109
—	—	—	—	—	—	—	—	—	—	—	—	7	—	7	7	248	248	248	248
—	—	—	—	—	—	—	—	—	—	—	—	7	—	7	7	248	248	248	248
52	47	—	—	—	—	—	—	—	—	—	—	—	—	—	—	—	—	238	227
49	46	—	—	—	—	—	—	—	—	—	—	—	—	—	—	—	—	218	210
3	1	—	—	—	—	—	—	—	—	—	—	—	—	—	—	—	—	20	17
—	—	1	1	8	8	—	—	8	8	14	14	—	—	14	14	22	22	24	24
—	—	1	1	8	8	—	—	8	8	14	14	—	—	14	14	22	22	24	24
102	84	62	58	76	58	—	—	76	58	348	289	—	—	348	289	424	347	668	561
6	6	—	—	—	—	—	—	—	—	—	—	—	—	—	—	—	—	6	6
96	78	62	58	76	58	—	—	76	58	348	289	—	—	348	289	424	347	660	553
—	—	—	—	—	—	—	—	—	—	—	—	—	—	—	—	—	—	2	2
—	—	—	—	2	2	—	—	2	2	15	15	2	—	17	17	19	19	29	29
—	—	—	—	2	2	—	—	2	2	15	15	2	—	17	17	19	19	29	29

Segue TAV. 20 — Popolazione residente attiva, per sesso, professione,

Table with columns for N classificazione, PROFESSIONI, POSIZIONI NELLA PROFESSIONE, AGRICOLTURA, CACCIA E PESCA, INDUSTRIE ESTRATTIVE, INDUSTRIE MANIFATTURIERE, COSTRUZIONI E IMPIANTI, ENERGIA ELETTRICA E ACQUA, TRASPORTI E COMUNICAZIONI, and sub-columns for MF and M.

posizione nella professione e ramo di attività economica

Table with columns for COMMERCIO E SERVIZI VARI, CREDITO E ASSICURAZIONE, PUBBLICA AMMINISTRAZIONE, and TOTALE, with sub-columns for Stato Italiano (Civili, Militari, Totale) and A. F. I. S. (Civili, Militari, Totale).

TAV. 21 — Popolazione residente attiva, per sesso, classe di età, professione e posizione nella professione

N classifi- cazione	PROFESSIONI — POSIZIONI NELLA PROFESSIONE	CLASSI DI ETÀ' (anni)																TOTALE			
		10-14		14-18		18-21		21-25		25-35		35-45		45-55		55-65				oltre 65	
		MF	M	MF	M	MF	M	MF	M	MF	M	MF	M	MF	M	MF	M	MF	M	MF	M
1	PROFESSIONI E ARTI LIBERALI E ASSIMILATE																				
1.11	Insegnanti di scuole medie e superiori	—	—	—	—	—	—	1	—	20	9	19	11	8	4	3	2	—	—	51	26
	Imprenditori e liberi professionisti. . .	—	—	—	—	—	—	—	—	—	—	—	—	—	—	—	—	—	—	4	4
	Dirigenti e impiegati.	—	—	—	—	—	—	1	—	20	9	16	8	8	4	2	1	—	—	47	22
1.12	Insegnanti di educazione fisica	—	—	—	—	—	—	—	—	—	—	2	1	—	—	—	—	—	—	2	1
	Dirigenti e impiegati.	—	—	—	—	—	—	—	—	—	—	2	1	—	—	—	—	—	—	2	1
1.13	Maestri elementari, istitutori, precettori	—	—	—	—	2	—	13	2	66	36	42	13	19	4	7	1	—	—	149	58
	Dirigenti e impiegati.	—	—	—	—	2	—	13	2	66	36	42	13	19	4	7	1	—	—	149	58
1.20	Artisti, letterati, giornalisti, pubblicisti e professioni similari	—	—	—	—	—	—	—	—	4	3	—	—	—	—	—	—	1	1	5	4
	Imprenditori e liberi professionisti. . .	—	—	—	—	—	—	—	—	2	2	—	—	—	—	—	—	—	—	2	2
	Dirigenti e impiegati.	—	—	—	—	—	—	—	—	2	1	—	—	—	—	—	—	1	1	3	2
1.30	Ecclesiastici e religiosi.	—	—	—	—	—	—	—	—	3	2	7	5	7	2	6	4	—	—	23	13
	Dirigenti e impiegati.	—	—	—	—	—	—	—	—	3	2	7	5	7	2	6	4	—	—	23	13
1.41	Medici - chirurghi	—	—	—	—	—	—	—	—	11	11	17	17	21	21	5	3	1	1	55	53
	Imprenditori e liberi professionisti. . .	—	—	—	—	—	—	—	—	1	1	—	—	—	—	1	1	1	1	3	3
	Dirigenti e impiegati.	—	—	—	—	—	—	—	—	10	10	17	17	21	21	4	2	—	—	52	50
1.42	Ostetriche, infermieri diplomati, assistenti sanitari, vigilatrici scolastiche	—	—	—	—	—	—	1	1	3	1	4	—	5	—	1	1	—	—	14	3
	Dirigenti e impiegati.	—	—	—	—	—	—	1	1	3	1	4	—	5	—	1	1	—	—	14	3
1.43	Farmacisti.	—	—	—	—	—	—	—	—	2	1	2	1	2	1	1	1	—	—	7	4
	Dirigenti e impiegati.	—	—	—	—	—	—	—	—	—	—	1	—	2	1	—	—	—	—	3	1
	Lavoratori in proprio	—	—	—	—	—	—	—	—	1	1	—	—	—	—	1	1	—	—	2	2
	Coadiuvanti.	—	—	—	—	—	—	—	—	1	—	1	1	—	—	—	—	—	—	2	1
1.51	Magistrati, avvocati, procuratori legali, notai.	—	—	—	—	—	—	—	—	1	1	4	4	5	5	2	2	1	1	13	13
	Imprenditori e liberi professionisti. . .	—	—	—	—	—	—	—	—	1	1	—	—	3	3	2	2	—	—	6	6
	Dirigenti e impiegati.	—	—	—	—	—	—	—	—	—	—	4	4	2	2	—	—	1	1	7	7
1.52	Cancellieri, ufficiali giudiziari	—	—	—	—	—	—	—	—	1	1	3	3	—	—	1	1	—	—	5	5
	Dirigenti e impiegati.	—	—	—	—	—	—	—	—	1	1	3	3	—	—	1	1	—	—	5	5
1.61	Ufficiali dei corpi armati dello Stato, funzionari di polizia e dei servizi di protezione	—	—	—	—	—	—	—	—	55	55	41	41	10	10	3	3	—	—	109	109
	Dirigenti e impiegati.	—	—	—	—	—	—	—	—	55	55	41	41	10	10	3	3	—	—	109	109
1.62	Sottufficiali dei corpi armati dello Stato, di polizia e dei servizi di protezione	—	—	—	—	1	1	5	5	107	107	100	100	34	34	1	1	—	—	248	248
	Dirigenti e impiegati.	—	—	—	—	1	1	5	5	107	107	100	100	34	34	1	1	—	—	248	248
2	PROFESSIONI AMMINISTRATIVE, TECNICHE E OPERATIVE VARIE																				
2.11	Amministratori titolari di azienda e amministratori delegati	—	—	2	2	2	2	4	4	13	17	63	62	39	33	49	47	11	10	238	227
	Imprenditori e liberi professionisti. . .	—	—	—	—	—	—	2	2	10	9	61	60	36	32	48	47	11	10	218	210
	Coadiuvanti.	—	—	2	2	2	2	2	2	3	8	2	2	3	1	—	—	—	—	20	17
2.12	Amministratori, direttori generali e categorie similari di pubbliche amministrazioni ed imprese private	—	—	—	—	—	—	—	—	1	1	13	13	10	10	—	—	—	—	24	24
	Dirigenti e impiegati.	—	—	—	—	—	—	—	—	1	1	13	13	10	10	—	—	—	—	24	24

Seque Tav. 21 — Popolazione residente attiva, per sesso, classe di età, professione e posizione nella professione

N classifi- cazione	PROFESSIONI — POSIZIONI NELLA PROFESSIONE	CLASSI DI ETÀ' (anni)																TOTALE			
		10-14		14-18		18-21		21-25		25-35		35-45		45-55		55-65				oltre 65	
		MF	M	MF	M	MF	M	MF	M	MF	M	MF	M	MF	M	MF	M	MF	M	MF	M
2.13	Contabili, ragionieri, commercialisti, statistici, impiegati amministrativi e tecnico-amministrativi; stenografi, dattilografi.	—	—	4	3	30	21	54	30	162	131	198	173	162	151	51	45	7	7	668	561
	Imprenditori e liberi professionisti. . .	—	—	—	—	—	—	—	—	—	—	2	2	3	3	1	1	—	—	6	6
	Dirigenti e impiegati.	—	—	2	1	30	21	54	30	162	131	198	173	162	151	51	45	7	7	660	558
	Coadiuvanti.	—	—	2	2	—	—	—	—	—	—	—	—	—	—	—	—	—	—	2	2
2.21	Agronomi, veterinari, ingegneri, chimici, architetti, geologi.	—	—	—	—	—	—	1	1	6	6	7	7	14	14	1	1	—	—	29	29
	Dirigenti e impiegati.	—	—	—	—	—	—	1	1	6	6	7	7	14	14	1	1	—	—	29	29
2.22	Periti, ufficiali di macchina e di coperta, piloti, disegnatori, telefonisti e simili	—	—	1	—	3	1	12	10	38	33	39	39	52	52	15	15	1	1	161	151
	Dirigenti e impiegati.	—	—	1	—	3	1	12	10	38	33	39	39	52	52	15	15	1	1	161	151
2.23	Capitecnici, capi di officina, capistazione e altri impiegati tecnici.	—	—	—	—	—	—	—	—	4	4	7	7	7	7	2	2	—	—	20	20
	Dirigenti e impiegati.	—	—	—	—	—	—	—	—	4	4	7	7	7	7	2	2	—	—	20	20
2.31	Agenti di vendita e di pubblicità, mediatori e simili.	—	—	—	—	—	—	—	—	—	—	4	4	2	2	7	7	1	1	14	14
	Imprenditori e liberi professionisti. . .	—	—	—	—	—	—	—	—	—	—	4	4	2	2	7	7	1	1	14	14
2.32	Piazzisti, viaggiatori di commercio e simili.	—	—	—	—	—	—	—	—	1	1	5	4	3	3	—	—	—	—	9	8
	Dirigenti e impiegati.	—	—	—	—	—	—	—	—	1	1	5	4	3	3	—	—	—	—	9	8
3	ARTI E MESTIERI PARTICOLARI DELLE LAVORAZIONI AGRICOLE E FORESTALI, DELL'ALLEVAMENTO DEL BESTIAME E DELLA PESCA																				
3.10	Coltivatori agricoli generici.	—	—	1	1	2	2	5	4	12	11	22	22	22	22	10	9	2	2	76	73
	Lavoratori in proprio	—	—	—	—	2	2	—	—	6	6	14	14	14	14	9	8	2	2	47	46
	Lavoratori dipendenti	—	—	—	—	—	—	4	4	5	5	8	8	8	8	1	1	—	—	26	26
	Coadiuvanti.	—	—	1	1	—	—	1	—	1	—	—	—	—	—	—	—	—	—	3	1
3.21	Ortolani, giardinieri, floricoltori, vivaisti e simili.	—	—	—	—	—	—	—	—	1	1	1	1	—	—	1	1	—	—	3	3
	Lavoratori in proprio	—	—	—	—	—	—	—	—	—	—	1	1	—	—	—	—	—	—	1	1
	Lavoratori dipendenti	—	—	—	—	—	—	—	—	1	1	—	—	—	—	1	1	—	—	2	2
3.30	Operatori agricoli vari specializzati.	—	—	—	—	—	—	—	—	—	—	—	—	1	1	—	—	—	—	1	1
	Lavoratori dipendenti	—	—	—	—	—	—	—	—	—	—	—	—	1	1	—	—	—	—	1	1
4	ARTI E MESTIERI PARTICOLARI DELLA LAVORAZIONE E FABBRICAZIONE DI MATERIALI E PRODOTTI INDUSTRIALI E ARTIGIANI																				
4.11	Mugnai, panettieri, pastai, pasticceri, gelatieri e simili.	—	—	—	—	—	—	—	—	1	1	4	4	1	1	2	2	—	—	8	8
	Lavoratori in proprio	—	—	—	—	—	—	—	—	—	—	4	4	1	1	2	2	—	—	7	7
	Lavoratori dipendenti	—	—	—	—	—	—	—	—	1	1	—	—	—	—	—	—	—	—	1	1
4.12	Macellatori.	—	—	—	—	—	—	—	—	—	—	—	—	—	—	1	1	—	—	1	1
	Lavoratori in proprio	—	—	—	—	—	—	—	—	—	—	—	—	—	—	1	1	—	—	1	1

Segue TAV. 21 — Popolazione residente attiva, per sesso, classe di età, professione e posizione nella professione

N classifi- cazione	PROFESSIONI — POSIZIONI NELLA PROFESSIONE	CLASSI DI ETÀ' (anni)																TOTALE					
		10-14		14-18		18-21		21-25		25-35		35-45		5-55		55-65		oltre 65		MF	M		
		MF	M	MF	M	MF	M	MF	M	MF	M	MF	M	MF	M	MF	M	MF	M				
4.13	Salatori e affumicatori di carni e di pesce, insaccatori, confezionatori di conserve alimentari	—	—	—	—	—	—	—	—	—	—	1	1	1	1	1	1	—	—	3	3		
	Lavoratori in proprio	—	—	—	—	—	—	—	—	—	—	—	—	—	—	—	1	1	—	—	1	1	
	Lavoratori dipendenti	—	—	—	—	—	—	—	—	—	—	1	1	1	1	—	—	—	—	2	2		
4.14	Casari	—	—	—	—	—	—	—	—	1	1	—	—	—	—	—	1	1	—	—	2	2	
	Lavoratori in proprio	—	—	—	—	—	—	—	—	1	1	—	—	—	—	—	1	1	—	—	2	2	
4.15	Frantoiani, vinificatori, birrai, maltatori, gassosai	—	—	—	—	—	—	1	1	1	1	—	—	—	—	—	—	—	2	2	4	4	
	Lavoratori in proprio	—	—	—	—	—	—	—	—	—	—	—	—	—	—	—	—	—	2	2	2	2	
	Lavoratori dipendenti	—	—	—	—	—	—	1	1	—	—	—	—	—	—	—	—	—	—	—	1	1	
	Coadiuvanti	—	—	—	—	—	—	—	—	1	1	—	—	—	—	—	—	—	—	—	1	1	
4.21	Filatori, tessitori, cardatori, merlettai, cordai e simili	—	—	—	—	—	—	—	—	2	1	1	—	—	—	—	—	—	—	—	3	1	
	Lavoratori dipendenti	—	—	—	—	—	—	—	—	2	1	1	—	—	—	—	—	—	—	—	3	1	
4.31	Sarti, pellicciai, cappellai, camiciai, magliai, borsettieri, tappezzieri e simili	—	—	2	—	1	—	—	—	5	1	13	5	5	2	3	—	—	—	—	29	8	
	Lavoratori in proprio	—	—	—	—	—	—	—	—	2	—	9	3	3	1	1	—	—	—	—	15	4	
	Lavoratori dipendenti	—	—	2	—	1	—	—	—	3	1	3	1	2	1	2	—	—	—	—	13	3	
	Coadiuvanti	—	—	—	—	—	—	—	—	—	—	1	1	—	—	—	—	—	—	—	1	1	
4.32	Calzolai	—	—	—	—	—	—	—	—	—	—	3	3	1	1	2	2	—	—	—	6	6	
	Lavoratori in proprio	—	—	—	—	—	—	—	—	—	—	3	3	1	1	2	2	—	—	—	6	6	
4.33	Ombrellai, spazzolai, bottonieri, pettinai	—	—	—	—	—	—	—	—	—	—	1	1	—	—	—	—	—	—	—	1	1	
	Lavoratori in proprio	—	—	—	—	—	—	—	—	—	—	1	1	—	—	—	—	—	—	—	1	1	
4.34	Stiratrici, lavandate, tintori e smacchiatori di abiti	—	—	—	—	—	—	1	—	—	—	1	1	—	—	—	—	—	—	—	2	1	
	Lavoratori in proprio	—	—	—	—	—	—	—	—	—	—	1	1	—	—	—	—	—	—	—	1	1	
	Lavoratori dipendenti	—	—	—	—	—	—	1	—	—	—	—	—	—	—	—	—	—	—	—	1	—	
4.35	Conciatori, imbalsamatori	—	—	—	—	—	—	—	—	—	—	—	—	1	1	1	1	—	—	—	2	2	
	Lavoratori dipendenti	—	—	—	—	—	—	—	—	—	—	—	—	1	1	1	1	—	—	—	2	2	
4.36	Sellai, pellettieri e simili	—	—	—	—	—	—	—	—	—	—	—	—	1	1	—	—	—	—	—	1	1	
	Lavoratori dipendenti	—	—	—	—	—	—	—	—	—	—	—	—	1	1	—	—	—	—	—	1	1	
4.41	Falegnami, ebanisti, mobiliari e simili	—	—	—	—	2	2	2	2	3	3	16	16	12	12	5	5	2	2	—	—	42	42
	Lavoratori in proprio	—	—	—	—	—	—	—	—	—	—	—	—	—	—	—	—	—	—	—	6	6	
	Lavoratori dipendenti	—	—	—	—	2	2	2	2	3	3	13	13	11	11	4	4	1	1	—	—	36	36
4.42	Astucciari, cornicciari, intarsiatori e simili	—	—	—	—	—	—	—	—	—	—	—	—	—	2	2	—	—	—	—	2	2	
	Lavoratori in proprio	—	—	—	—	—	—	—	—	—	—	—	—	—	1	1	—	—	—	—	1	1	
	Lavoratori dipendenti	—	—	—	—	—	—	—	—	—	—	—	—	—	1	1	—	—	—	—	1	1	
4.43	Bottai, barilai, carradori e carpentieri in legno	—	—	—	—	—	—	—	—	—	—	6	6	—	—	3	3	—	—	—	9	9	
	Lavoratori in proprio	—	—	—	—	—	—	—	—	—	—	—	—	—	—	1	1	—	—	—	1	1	
	Lavoratori dipendenti	—	—	—	—	—	—	—	—	—	—	6	6	—	—	2	2	—	—	—	8	8	
4.44	Mobiliari in canne, vimini e giunchi; cestai, impagliatori, cappellai in paglia, scopai, sugherai e simili	—	—	—	—	—	—	—	—	—	—	—	—	—	—	1	1	—	—	—	1	1	
	Lavoratori dipendenti	—	—	—	—	—	—	—	—	—	—	—	—	—	—	1	1	—	—	—	1	1	
4.50	Minatori, cavatori ed altri mestieri inerenti all'estrazione dei minerali	—	—	—	—	—	—	—	—	—	—	—	—	—	1	1	1	1	—	—	2	2	
	Lavoratori in proprio	—	—	—	—	—	—	—	—	—	—	—	—	—	1	1	1	1	—	—	2	2	

Segue TAV. 21 — Popolazione residente attiva, per sesso, classe di età, professione e posizione nella professione

N classifi- cazione	PROFESSIONI — POSIZIONI NELLA PROFESSIONE	CLASSI DI ETÀ (anni)																		TOTALE		
		10-14		14-18		18-21		21-25		25-35		35-45		45-55		55-65		oltre 65		MF	M	
		MF	M	MF	M	MF	M	MF	M	MF	M	MF	M	MF	M	MF	M	MF	M			
6	ARTI E MESTIERI PARTICOLARI DEL COMMERCIO E DEI SERVIZI																					
6.11	Esercenti di negozio	—	—	1	1	1	1	3	2	6	5	40	27	28	22	15	11	—	—	94	69	
	Lavoratori in proprio	—	—	—	—	—	—	2	1	4	3	32	26	27	22	14	10	—	—	79	62	
	Coadiuvanti	—	—	1	1	1	1	1	1	2	2	8	1	1	—	1	1	—	—	15	7	
6.12	Commessi di vendita, cassieri di negozio, fattorini e simili	—	—	—	—	—	—	3	1	1	—	8	2	1	1	—	—	—	—	13	4	
	Lavoratori dipendenti	—	—	—	—	—	—	3	1	1	—	8	2	1	1	—	—	—	—	13	4	
6.13	Commercianti ambulanti	—	—	—	—	—	—	—	—	—	—	—	—	—	—	—	—	1	1	1	1	
	Lavoratori in proprio	—	—	—	—	—	—	—	—	—	—	—	—	—	—	—	—	1	1	1	1	
6.21	Gestori di pubblico esercizio	—	—	—	—	—	—	1	1	3	1	11	11	8	6	5	3	—	—	28	22	
	Lavoratori in proprio	—	—	—	—	—	—	—	—	2	1	10	10	8	6	5	3	—	—	25	20	
	Coadiuvanti	—	—	—	—	—	—	1	1	1	—	1	1	—	—	—	—	—	—	3	2	
6.22	Portieri d'albergo, camerieri, baristi di pubblici locali	—	—	1	—	—	—	—	—	—	—	4	1	5	—	1	—	1	—	12	1	
	Lavoratori dipendenti	—	—	1	—	—	—	—	—	—	—	4	1	5	—	1	—	1	—	12	1	
6.23	Cuochi, sguatterì e altro personale di cucina	—	—	—	—	—	—	—	—	1	—	4	2	2	—	1	1	—	—	8	3	
	Lavoratori dipendenti	—	—	—	—	—	—	—	—	1	—	4	2	2	—	1	1	—	—	8	3	
6.31	Barbieri, parrucchieri, manicure	—	—	—	—	1	—	1	—	4	4	3	1	2	2	1	1	—	—	12	8	
	Lavoratori in proprio	—	—	—	—	—	—	1	—	2	2	3	1	1	1	1	—	—	—	8	5	
	Lavoratori dipendenti	—	—	—	—	1	—	—	—	2	2	—	—	1	1	—	—	—	—	4	3	
6.32	Infermieri non diplomati, massaggiatori	—	—	—	—	—	—	1	1	8	4	26	18	13	5	6	4	—	—	54	32	
	Lavoratori dipendenti	—	—	—	—	—	—	1	1	8	4	26	18	13	5	6	4	—	—	54	32	
6.50	Domestici, cuochi ed altri mestieri in- erenti alla prestazione di servizi dome- stici presso famiglie private	—	—	—	—	—	—	1	—	2	—	9	—	1	1	—	—	—	—	13	1	
	Lavoratori dipendenti	—	—	—	—	—	—	1	—	2	—	9	—	1	1	—	—	—	—	13	1	
6.61	Soldati e graduati di carriera ed assi- milati	—	—	1	1	16	16	149	149	333	333	6	6	2	2	—	—	—	—	507	507	
	Lavoratori dipendenti	—	—	1	1	16	16	149	149	333	333	6	6	2	2	—	—	—	—	507	507	
6.62	Vigili comunali, guardie notturne, guar- dacaccia e simili, vigili del fuoco	—	—	—	—	—	—	—	—	—	—	6	6	2	2	1	1	—	—	9	9	
	Lavoratori dipendenti	—	—	—	—	—	—	—	—	—	—	6	6	2	2	1	1	—	—	9	9	
6.63	Guardiani di fabbricati; uscieri e bidelli di uffici pubblici e privati, sagrestani)	—	—	—	—	—	—	1	1	1	1	4	2	1	1	—	—	1	1	8	6	
	Lavoratori dipendenti	—	—	—	—	—	—	1	1	1	1	4	2	1	1	—	—	1	1	8	6	
6.70	Arti e mestieri vari o non specificati	—	—	3	—	—	—	2	2	2	2	4	3	2	2	3	3	1	1	17	13	
	Lavoratori dipendenti	—	—	3	—	—	—	2	2	2	2	4	3	2	2	3	3	1	1	17	13	
	TOTALE	—	—	24	16	82	67	294	249	976	875	963	836	683	610	265	233	37	35	3.324	2.921	
	Imprenditori e liberi professionisti.	—	—	—	—	—	—	2	2	14	13	70	69	94	90	60	59	13	12	253	245	
	Dirigenti e impiegati	—	—	3	1	36	23	87	49	479	398	504	433	353	312	93	76	10	10	1.565	1.302	
	Lavoratori in proprio	—	—	—	—	3	3	4	2	24	20	125	111	91	82	54	46	8	8	309	272	
	Lavoratori dipendenti	—	—	15	9	37	35	195	191	444	432	250	216	140	124	56	51	6	5	1.143	1.063	
	Coadiuvanti	—	—	6	6	6	6	6	5	15	12	14	7	5	2	2	1	—	—	54	39	

TAV. 22 — Popolazione residente attiva, per sesso, professione e per alcune Residenze

N classifi- cazione	PROFESSIONI	RESIDENZA DI MOGADISCIO		RESIDENZE DI VILLABRUZZI, AFGOL, MERCA, MARGHERITA E CHISIMAIIO		ALTRE RESIDENZE		TOTALE	
		MF	M	MF	M	MF	M	MF	M
1	Professioni e arti liberali e assimilate								
1.11	Insegnanti di scuole medie e superiori	46	23	4	2	1	1	51	26
1.12	Insegnanti di educazione fisica	2	1	—	—	—	—	2	1
1.13	Maestri elementari, istitutori, precettori	77	19	33	12	39	25	149	56
1.20	Artisti, letterati, giornalisti, pubblicitari e professioni similari	5	4	—	—	—	—	5	4
1.30	Ecclesiastici e religiosi	12	11	6	2	5	—	23	13
1.41	Medici - chirurghi	35	33	6	6	14	14	55	53
1.42	Ostetriche, infermieri diplomati, assistenti sanitari, vigi- latrici scolastiche	10	1	1	1	3	1	14	3
1.43	Farmacisti	6	3	1	1	—	—	7	4
1.51	Magistrati, avvocati, procuratori legali, notai	13	13	—	—	—	—	13	13
1.52	Cancellieri, ufficiali giudiziari	4	4	—	—	1	1	5	5
1.61	Ufficiali dei corpi armati dello Stato, funzionari di polizia e dei servizi di protezione	84	84	2	2	23	23	109	109
1.62	Sottufficiali dei corpi armati dello Stato, di polizia e dei servizi di protezione	201	201	16	16	31	31	248	248
2	Professioni amministrative, tecniche e operative varie								
2.11	Amministratori titolari di azienda e amministratori delegati	103	97	128	123	7	7	238	227
2.12	Amministratori, direttori generali e categorie similari di pubbliche amministrazioni ed imprese private	20	20	3	3	1	1	24	24
2.13	Contabili, ragionieri, commercialisti, statistici, impiegati amministrativi e tecnico - amministrativi; stenografi, dattilografi	503	406	95	85	70	70	668	561
2.21	Agronomi, veterinari, ingegneri, chimici, architetti, geo- logi	14	14	12	12	3	3	29	29
2.22	Periti, ufficiali di macchina e di coperta, piloti, disegnatori, telefonisti e simili	67	57	79	79	15	15	161	151
2.23	Capitecnici, capi di officina, capistazione e altri impiegati tecnici	15	15	4	4	1	1	20	20
2.31	Agenti di vendita e di pubblicità, mediatori e simili	14	14	—	—	—	—	14	14
2.32	Piazzisti, viaggiatori di commercio e simili	9	8	—	—	—	—	9	8
3	Arti e mestieri particolari delle lavorazioni agricole e forestali, dell'allevamento del bestiame e della pesca								
3.10	Coltivatori agricoli generici	3	3	73	70	—	—	76	73
3.21	Ortolani, giardinieri, fioricoltori, vivaisti e simili	—	—	3	3	—	—	3	3
3.30	Operatori agricoli vari specializzati	1	1	—	—	—	—	1	1
4	Arti e mestieri particolari della lavorazione e fabbrica- zione di materiali e prodotti industriali e artigiani								
4.11	Mugnai, panettieri, pastai, pasticciari, gelatieri e simili	6	6	2	2	—	—	8	8
4.12	Macellatori	1	1	—	—	—	—	1	1
4.13	Salatori e affumicatori di carni e di pesce, insaccatori, confezionatori di conserve alimentari	1	1	—	—	2	2	3	3
4.14	Casari	2	2	—	—	—	—	2	2
4.15	Frantolani, vinificatori, birrai, maltatori, gassosai	3	3	1	1	—	—	4	4
4.21	Filatori, tessitori, cardatori, merlettai, cordai e simili	3	1	—	—	—	—	3	1
4.31	Sarti, pellicciai, cappellai, camiciai, magliari, borsettieri, tappezzieri e simili	29	8	—	—	—	—	29	8
4.32	Calzolai	5	5	—	—	1	1	6	6
4.33	Ombrellai, spazzolai, bottonieri, pettinai	1	1	—	—	—	—	1	1
4.34	Stiratrici, lavandaie, tintori e smacchiatori di abiti	2	1	—	—	—	—	2	1
4.35	Conciatori, imbalsamatori	—	—	—	—	2	2	2	2
4.36	Sellai, pellettieri e simili	1	1	—	—	—	—	1	1
4.41	Falegnami, ebanisti, mobiliari e simili	38	38	3	3	1	1	42	42
4.42	Astucciari, corniciari, intarsiatori e simili	2	2	—	—	—	—	2	2
4.43	Bottai, barilai, carradori e carpentieri in legno	8	8	1	1	—	—	9	9
4.44	Mobiliari in canne, vimini e giunchi; cestai, impagliatori, cappellai in paglia, scopai, sugherai e simili	—	—	1	1	—	—	1	1

Segue TAV. 22 — Popolazione residente attiva, per sesso, professione e per alcune Residenze

N classifi- cazione	PROFESSIONI	RESIDENZA DI MOGADISCIO		RESIDENZE DI VILLABRUZZI, AFGOLI, MERCA, MARGHERITA E CHISIMAIIO		ALTRE RESIDENZE		TOTALE	
		MF	M	MF	M	MF	M	MF	M
4.50	Minatori, cavatori ed altri mestieri inerenti all'estrazione dei minerali	2	2	—	—	—	—	2	2
4.61	Fonditori, fornisti, formatori	2	2	—	—	—	—	2	2
4.62	Laminatori, trafilatori, fucinatori, saldatori, tagliatori di prodotti meccanici e simili	36	36	14	14	—	—	50	50
4.63	Galvanoplastieri, temperatori, verniciatori e smaltatori di metalli	6	6	—	—	—	—	6	6
4.64	Meccanici di precisione, orologiai, orefici	9	9	—	—	—	—	9	9
4.65	Utensillisti e attrezzisti di officina, mobiliari in ferro	6	6	8	8	—	—	14	14
4.66	Montatori di apparecchi, collaudatori e riparatori meccanici, meccanici generici	83	83	28	28	1	1	112	112
4.67	Fabbrì ferrai, ramai, ottonai, carpentieri in ferro	11	11	2	2	—	—	13	13
4.74	Capimastri, muratori, cementisti e simili	17	17	6	6	6	6	29	29
4.75	Stagnini, idraulici, gasisti	11	11	—	—	—	—	11	11
4.81	Analizzatori ed altri mestieri inerenti alle lavorazioni chimiche	1	1	—	—	—	—	1	1
4.82	Saponieri, candelai, flammiferai, cerinali	1	1	—	—	—	—	1	1
4.84	Vulcanizzatori e altri mestieri inerenti alla lavorazione della gomma	3	3	—	—	—	—	3	3
4.92	Cartotecnici; legatori di libri e simili	2	2	—	—	—	—	2	2
5	Arti grafiche e mestieri inerenti alla installazione e funzionamento di impianti e apparecchiature e alla conduzione di macchine motrici e mezzi di trasporto								
5.11	Tipografi, litografi e zincografi	12	12	—	—	—	—	12	12
5.12	Fotografi	9	9	—	—	—	—	9	9
5.20	Elettricisti, elettrotecnici, radiotecnici ed altri mestieri inerenti alla installazione e al funzionamento di impianti e apparecchi elettrici	47	47	12	12	—	—	59	59
5.30	Operatori cinematografici ed altri mestieri inerenti alla preparazione delle scene	3	3	—	—	1	1	4	4
5.40	Macchinisti e fuochisti di macchine e impianti fissi; lubrificatori	46	46	40	40	5	5	91	91
5.52	Autisti, conduttori di macchine agricole, motoristi di aviazione, di motoscafi e di barche a motore	45	45	19	19	1	1	65	65
5.53	Draghisti, gruisti, frenatori e simili	1	1	—	—	—	—	1	1
5.60	Marittimi di coperta, barcaioi ed altri mestieri similari	1	1	3	3	1	1	5	5
5.71	Vetturini, carrettieri, vagonari e simili	1	1	—	—	—	—	1	1
5.81	Autoclavisti, pompisti, tubisti e simili	2	2	3	3	—	—	5	5
5.83	Imbottiglieratori, imballatori e simili	1	—	—	—	—	—	1	—
6	Arti e mestieri particolari del commercio e dei servizi								
6.11	Esercenti di negozio	82	59	11	9	1	1	94	69
6.12	Commessi di vendita, cassieri di negozio, fattorini e simili	13	4	—	—	—	—	13	4
6.13	Commercianti ambulanti	1	1	—	—	—	—	1	1
6.21	Gestori di pubblico esercizio	23	17	2	2	3	3	28	22
6.22	Portieri d'albergo, camerieri, baristi di pubblici locali	11	1	1	—	—	—	12	1
6.23	Cuochi, sguatter e altro personale di cucina	8	3	—	—	—	—	8	3
6.31	Barbieri, parrucchieri, manicure	10	7	2	1	—	—	12	8
6.32	Infermieri non diplomati e massaggiatori	32	15	11	7	11	10	54	32
6.50	Domestici, cuochi e altri mestieri inerenti alla prestazione di servizi domestici presso famiglie private	9	—	2	—	2	1	13	1
6.61	Soldati e graduati di carriera e assimilati	422	422	9	9	76	76	507	507
6.62	Vigili comunali, guardie notturne, guardacaccia e simili, vigili del fuoco	9	9	—	—	—	—	9	9
6.63	Guardiani di fabbricati; uscieri e bidelli di uffici pubblici e privati, sagrestani	7	5	1	1	—	—	8	6
6.70	Arti e mestieri vari o non specificati	12	8	3	3	2	2	17	13
	TOTALE	2.343	2.018	651	596	330	307	3.324	2.921

TAV. 23 — Popolazione residente attiva, per sesso, età e settore di attività economica

ETA' (anni)	MASCHI				FEMMINE				TOTALE			
	Agricoltura, caccia e pesca	Industrie, Trasporti, Commercio, Servizi vari, Credito e assicurazione	Pubblica amministrazione	Totale	Agricoltura, caccia e pesca	Industrie, Trasporti, Commercio, Servizi vari, Credito e assicurazione	Pubblica amministrazione	Totale	Agricoltura, caccia e pesca	Industrie, Trasporti, Commercio, Servizi vari, Credito e assicurazione	Pubblica amministrazione	Totale
14	—	—	—	—	—	—	1	1	—	—	1	1
15	—	1	—	1	—	1	2	3	—	2	2	4
16	1	6	3	10	—	1	1	2	1	7	4	12
17	1	3	1	5	—	—	2	2	1	3	3	7
18	1	11	6	18	—	2	3	5	1	13	9	23
19	1	7	9	17	—	4	2	6	1	11	11	23
20	3	6	23	32	—	1	3	4	3	7	26	36
21	3	8	19	30	—	3	7	10	3	11	26	40
22	2	8	42	52	1	2	6	9	3	10	48	61
23	8	13	89	110	—	3	8	11	8	16	97	121
24	2	14	41	57	—	6	9	15	2	20	50	72
25	11	27	123	161	1	3	3	7	12	30	126	168
26	5	20	170	195	—	1	7	8	5	21	177	203
27	3	17	86	106	—	4	14	18	3	21	100	124
28	6	14	38	58	—	3	6	9	6	17	44	67
29	5	15	50	70	—	1	11	12	5	16	61	82
30	7	15	54	76	—	1	8	9	7	16	62	85
31	4	12	51	67	—	3	3	6	4	15	54	73
32	3	12	43	58	2	3	12	17	5	15	55	75
33	4	13	41	58	—	2	10	12	4	15	51	70
34	—	3	23	26	—	1	2	3	—	4	25	29
35	5	4	22	31	—	6	7	13	5	10	29	44
36	2	9	23	34	—	1	7	8	2	10	30	42
37	3	13	40	56	—	7	3	10	3	20	43	66
38	5	20	52	77	—	5	10	15	5	25	62	92
39	5	19	55	79	—	2	11	13	5	21	66	92
40	10	34	68	112	—	2	12	14	10	36	80	126
41	10	43	55	108	—	4	7	11	10	47	62	119
42	15	63	82	160	—	4	11	15	15	67	93	175
43	8	31	46	85	—	5	7	12	8	36	53	97
44	12	33	49	94	—	4	12	16	12	37	61	110
45	14	32	38	84	—	1	10	11	14	33	48	95
46	5	29	40	74	—	2	9	11	5	31	49	85
47	11	29	40	80	—	3	9	12	11	32	49	92
48	5	20	33	58	1	2	5	8	6	22	38	66
49	8	20	25	53	—	2	5	7	8	22	30	60
50	12	26	31	69	—	3	4	7	12	29	35	76
51	10	11	21	42	1	3	1	5	11	14	22	47
52	7	20	24	51	—	—	2	2	7	20	26	53
53	7	20	26	53	—	1	3	4	7	21	29	57
54	5	26	15	46	—	2	4	6	5	28	19	52
55	6	25	19	50	—	2	4	6	6	27	23	56
56	9	19	12	40	—	—	6	6	9	19	18	46
57	8	15	6	29	—	2	3	5	8	17	9	34
58	6	13	7	26	—	1	3	4	6	14	10	30
59	5	11	6	22	—	1	1	2	5	12	7	24
60	5	4	5	14	—	1	1	2	5	5	6	16
61	1	11	4	16	—	—	—	—	1	11	4	16
62	4	5	4	13	1	2	1	4	5	7	5	17
63	2	6	7	15	—	1	—	1	2	7	7	16
64	—	3	5	8	—	—	2	2	—	3	7	10
65	1	8	3	12	—	—	—	—	1	8	3	12
66	—	2	3	5	—	—	—	—	—	2	3	5
67	1	2	1	4	—	1	—	1	1	3	1	5
68	—	1	2	3	—	—	—	—	—	1	2	3
69	—	—	3	3	1	—	—	1	1	—	3	4
70	1	—	1	2	—	—	—	—	1	—	1	2
71	1	—	—	1	—	—	—	—	1	—	—	1
72	—	1	1	2	—	—	—	—	—	1	1	2
73	—	1	—	1	—	—	—	—	—	1	—	1
74	—	2	—	2	—	—	—	—	—	2	—	2
TOTALE	279	856	1.786	2.921	8	115	280	403	287	971	2.066	3.324

TAV. 24 — Popolazione residente attiva, per sesso, classe di età, anni di residenza in Somalia e settore di attività economica

ANNI DI RESIDENZA IN SOMALIA	CLASSI DI ETÀ (anni)									TOTALE	
	14-18	18-21	21-25	25-35	35-45	45-55	55-60	60-65	oltre 65		
T O T A L E											
1	MF	—	16	66	105	51	21	6	—	—	265
	M	—	14	58	88	44	18	5	—	—	227
2	MF	3	11	100	165	98	47	9	4	2	439
	M	3	11	96	140	35	43	9	3	2	392
3	MF	1	9	19	78	65	37	10	3	1	223
	M	1	6	17	64	43	32	7	3	1	179
4	MF	2	7	44	473	218	126	21	5	3	899
	M	2	6	40	462	206	122	20	5	3	866
5	MF	—	—	2	18	17	5	4	1	1	48
	M	—	—	2	15	11	3	2	1	—	34
6	MF	3	6	11	11	8	10	1	—	—	50
	M	2	6	9	8	6	10	1	—	—	42
7	MF	—	7	11	18	22	6	—	1	—	65
	M	—	4	5	16	14	1	—	1	—	41
8	MF	—	1	—	4	9	4	—	—	1	19
	M	—	1	—	4	9	3	—	—	1	18
9	MF	—	—	—	2	13	2	—	—	—	17
	M	—	—	—	1	12	2	—	—	—	15
10	MF	—	—	—	—	4	2	1	—	—	7
	M	—	—	—	—	4	2	1	—	—	7
10-15	MF	2	4	8	40	76	48	14	7	2	201
	M	2	3	2	30	52	44	12	5	2	152
15-20	MF	13	15	16	23	337	253	66	34	17	779
	M	6	12	9	20	311	228	62	31	16	695
20-25	MF	—	6	17	4	31	70	19	6	2	155
	M	—	4	11	3	24	57	14	4	2	119
25-30	MF	—	—	—	17	5	42	26	9	4	103
	M	—	—	—	12	4	35	22	8	4	85
30-35	MF	—	—	—	18	1	10	12	4	1	41
	M	—	—	—	12	1	10	12	4	1	40
35-40	MF	—	—	—	—	7	—	1	1	1	10
	M	—	—	—	—	4	—	—	1	1	6
40-45	MF	—	—	—	—	1	—	—	—	1	2
	M	—	—	—	—	1	—	—	—	1	2
45-50	MF	—	—	—	—	—	—	—	—	—	—
	M	—	—	—	—	—	—	—	—	—	—
oltre 50	MF	—	—	—	—	—	—	—	—	1	1
	M	—	—	—	—	—	—	—	—	1	1
TOTALE	MF	24	82	294	976	963	683	190	75	37	3.324
	M	16	67	249	875	836	610	167	66	35	2.921

AGRICOLTURA, CACCIA E PESCA

1	MF	—	1	4	7	3	1	1	—	—	17
	M	—	1	3	6	3	1	1	—	—	15
2	MF	1	1	3	4	2	4	2	2	—	19
	M	1	1	3	3	2	4	2	1	—	17
3	MF	—	—	2	9	5	4	1	—	—	21
	M	—	—	2	9	5	4	1	—	—	21
4	MF	—	1	3	17	9	5	—	1	—	36
	M	—	1	3	17	9	4	—	1	—	35
5	MF	—	—	—	4	1	2	1	1	—	9
	M	—	—	—	4	1	2	1	1	—	9
6	MF	1	—	2	—	1	—	—	—	—	4
	M	1	—	2	—	1	—	—	—	—	4
7	MF	—	1	—	1	—	—	—	—	—	2
	M	—	1	—	1	—	—	—	—	—	2
8	MF	—	—	—	1	—	—	—	—	—	1
	M	—	—	—	1	—	—	—	—	—	1
9	MF	—	—	—	—	—	—	—	—	—	—
	M	—	—	—	—	—	—	—	—	—	—
10	MF	—	—	—	—	—	—	—	—	—	—
	M	—	—	—	—	—	—	—	—	—	—
10-15	MF	—	—	1	2	6	3	2	—	1	15
	M	—	—	1	2	6	2	2	—	1	14
15-20	MF	—	1	1	3	31	30	7	3	1	77
	M	—	1	1	2	31	30	7	3	—	75
20-25	MF	—	—	—	—	11	20	3	1	—	35
	M	—	—	—	—	11	20	3	1	—	35
25-30	MF	—	—	—	3	2	14	11	4	1	35
	M	—	—	—	3	2	14	11	4	1	35
30-35	MF	—	—	—	—	1	3	6	1	—	11
	M	—	—	—	—	1	3	6	1	—	11
35-40	MF	—	—	—	—	3	—	—	—	1	4
	M	—	—	—	—	3	—	—	—	1	4
40-45	MF	—	—	—	—	—	—	—	—	—	—
	M	—	—	—	—	—	—	—	—	—	—
45-50	MF	—	—	—	—	—	—	—	—	—	—
	M	—	—	—	—	—	—	—	—	—	—
oltre 50	MF	—	—	—	—	—	—	—	—	1	1
	M	—	—	—	—	—	—	—	—	1	1
TOTALE	MF	2	5	16	51	75	86	34	13	5	287
	M	2	5	15	48	75	84	34	12	4	279

Segue Tav. 24 — Popolazione residente attiva, per sesso, classe di età, anni di residenza in Somalia e settore di attività economica

ANNI DI RESIDENZA IN SOMALIA	CLASSI DI ETÀ' (anni)									TOTALE	
	14-18	18-21	21-25	25-35	35-45	45-55	55-60	60-65	oltre 65		
INDUSTRIE, TRASPORTI, COMMERCIO, SERVIZI VARI, CREDITO E ASSICURAZIONE											
1	MF	—	2	10	22	16	9	4	—	—	63
	M	—	2	6	19	15	8	4	—	—	54
2	MF	2	3	7	15	21	10	5	2	2	67
	M	2	3	6	9	18	9	5	2	2	56
3	MF	1	7	11	39	24	14	4	3	1	104
	M	1	4	9	35	16	11	2	3	1	82
4	MF	—	1	9	45	31	15	9	1	2	113
	M	—	1	7	43	27	15	9	1	2	105
5	MF	—	—	1	9	9	2	—	—	1	22
	M	—	—	1	8	7	1	—	—	—	17
6	MF	2	5	6	4	4	8	1	—	—	30
	M	1	5	5	3	3	8	1	—	—	26
7	MF	—	3	4	5	5	4	—	—	—	21
	M	—	1	2	5	4	1	—	—	—	13
8	MF	—	—	—	2	4	2	—	—	1	9
	M	—	—	—	2	4	1	—	—	1	8
9	MF	—	—	—	1	4	—	—	—	—	5
	M	—	—	—	1	3	—	—	—	—	4
10	MF	—	—	—	—	1	1	1	—	—	3
	M	—	—	—	—	1	1	1	—	—	3
10-15	MF	2	2	—	12	33	25	10	3	—	87
	M	2	1	—	9	24	24	8	3	—	71
15-20	MF	5	8	5	9	147	120	36	17	8	355
	M	4	7	4	7	139	115	35	15	8	334
20-25	MF	—	—	4	2	7	24	5	1	—	43
	M	—	—	3	2	6	22	5	—	—	38
25-30	MF	—	—	—	—	2	13	8	5	1	29
	M	—	—	—	—	2	12	8	4	1	27
30-35	MF	—	—	—	—	5	—	5	1	1	17
	M	—	—	—	—	5	—	5	1	1	17
35-40	MF	—	—	—	—	1	—	—	—	—	2
	M	—	—	—	—	—	—	1	—	—	—
40-45	MF	—	—	—	—	—	—	—	—	1	1
	M	—	—	—	—	—	—	—	—	1	1
45-50	MF	—	—	—	—	—	—	—	—	—	—
	M	—	—	—	—	—	—	—	—	—	—
oltre 50	MF	—	—	—	—	—	—	—	—	—	—
	M	—	—	—	—	—	—	—	—	—	—
TOTALE	MF	12	31	57	170	309	252	89	33	18	971
	M	10	24	43	148	269	233	83	29	17	856

PUBBLICA AMMINISTRAZIONE

1	MF	—	13	52	76	32	11	1	—	—	185
	M	—	11	49	63	26	9	—	—	—	158
2	MF	—	7	90	146	75	33	2	—	—	353
	M	—	7	87	128	65	30	2	—	—	319
3	MF	—	2	6	30	36	19	5	—	—	98
	M	—	2	6	20	27	17	4	—	—	76
4	MF	2	5	32	411	178	106	12	3	1	750
	M	2	4	30	402	170	103	11	3	1	726
5	MF	—	—	1	5	7	1	3	—	—	17
	M	—	—	1	3	3	—	1	—	—	8
6	MF	—	1	3	7	3	2	—	—	—	16
	M	—	1	2	5	2	2	—	—	—	12
7	MF	—	3	7	12	17	2	—	1	—	42
	M	—	2	3	10	10	—	—	1	—	26
8	MF	—	1	—	1	5	2	—	—	—	9
	M	—	1	—	1	5	2	—	—	—	9
9	MF	—	—	—	1	9	2	—	—	—	12
	M	—	—	—	—	9	2	—	—	—	11
10	MF	—	—	—	—	3	1	—	—	—	4
	M	—	—	—	—	3	1	—	—	—	4
10-15	MF	—	2	7	26	37	20	2	4	1	99
	M	—	2	1	19	22	18	2	2	1	67
15-20	MF	8	6	10	16	159	103	23	14	8	347
	M	2	4	4	11	141	83	20	13	8	286
20-25	MF	—	6	13	2	13	26	11	4	2	77
	M	—	4	8	1	7	15	6	3	2	46
25-30	MF	—	—	—	14	1	15	7	—	2	39
	M	—	—	—	9	—	9	3	—	2	23
30-35	MF	—	—	—	8	—	2	1	2	—	13
	M	—	—	—	7	—	2	1	2	—	12
35-40	MF	—	—	—	—	3	—	—	1	—	4
	M	—	—	—	—	1	—	—	1	—	2
40-45	MF	—	—	—	—	1	—	—	—	—	1
	M	—	—	—	—	1	—	—	—	—	1
45-50	MF	—	—	—	—	—	—	—	—	—	—
	M	—	—	—	—	—	—	—	—	—	—
oltre 50	MF	—	—	—	—	—	—	—	—	—	—
	M	—	—	—	—	—	—	—	—	—	—
TOTALE	MF	10	46	221	755	579	345	67	29	14	2.066
	M	4	38	191	679	492	293	50	25	14	1.756

TAV. 25 — Popolazione residente non attiva di oltre 10 anni, per sesso, condizione non professionale e circoscrizione territoriale

COMMISSARIATI Residenze <i>Località</i>	IN ATTESA DI PRIMA OCCUPAZIONE		STUDENTI		ATTEND. ALLE CURE DOME- STICHE	PROPRIETARI E BENESTANTI		PENSIONATI		ALTRI		TOTALE	
	MF	M	MF	M	F	MF	M	MF	M	MF	M	MF	M
MIGIURTINIA	—	—	—	—	5	—	—	—	—	—	—	5	—
Bender Cassim.	—	—	—	—	2	—	—	—	—	—	—	2	—
Candala	—	—	—	—	1	—	—	—	—	—	—	1	—
Scuseiuban	—	—	—	—	2	—	—	—	—	—	—	2	—
MUDUGH.	—	—	2	2	5	—	—	—	—	—	—	7	2
Galcaio	—	—	—	—	5	—	—	—	—	—	—	5	—
Obbia.	—	—	2	2	—	—	—	—	—	—	—	2	2
UEBI SCEBELI.	—	—	1	—	7	—	—	—	—	—	—	8	—
Belet Uen.	—	—	1	—	5	—	—	—	—	—	—	6	—
Bulo Burti	—	—	—	—	2	—	—	—	—	—	—	2	—
BENADIR	10	7	425	235	795	9	5	11	7	17	17	1.267	271
Mogadiscio.	7	4	364	200	633	7	3	9	5	16	16	1.036	228
Afgoi	—	—	7	6	13	—	—	—	—	—	—	20	6
Balad.	—	—	1	—	1	—	—	—	—	—	—	2	—
Brava	—	—	5	1	4	—	—	—	—	—	—	9	1
Merca.	1	1	39	22	115	2	2	2	2	1	1	160	28
<i>Vittorio d'Africa</i>	—	—	6	3	11	—	—	1	1	—	—	18	4
<i>Genale</i>	—	—	6	3	34	—	—	1	1	—	—	41	4
<i>Golwin</i>	—	—	1	—	10	1	1	—	—	—	—	12	1
Villabruzzi.	2	2	9	6	29	—	—	—	—	—	—	40	8
ALTO GIUBA.	—	—	11	4	14	—	—	—	—	—	—	25	4
Baidoa	—	—	11	4	11	—	—	—	—	—	—	22	4
Bur Acaba	—	—	—	—	1	—	—	—	—	—	—	1	—
Lugh Ferrandi.	—	—	—	—	1	—	—	—	—	—	—	1	—
Oddur.	—	—	—	—	1	—	—	—	—	—	—	1	—
BASSO GIUBA	—	—	15	6	55	—	—	—	—	—	—	70	6
Chisimaio	—	—	9	4	38	—	—	—	—	—	—	47	4
<i>Ionte</i>	—	—	3	1	—	—	—	—	—	—	—	3	1
Gelib	—	—	1	—	2	—	—	—	—	—	—	3	—
Margherita	—	—	5	2	15	—	—	—	—	—	—	20	2
SOMALIA	10	7	454	247	881	9	5	11	7	17	17	1.382	283

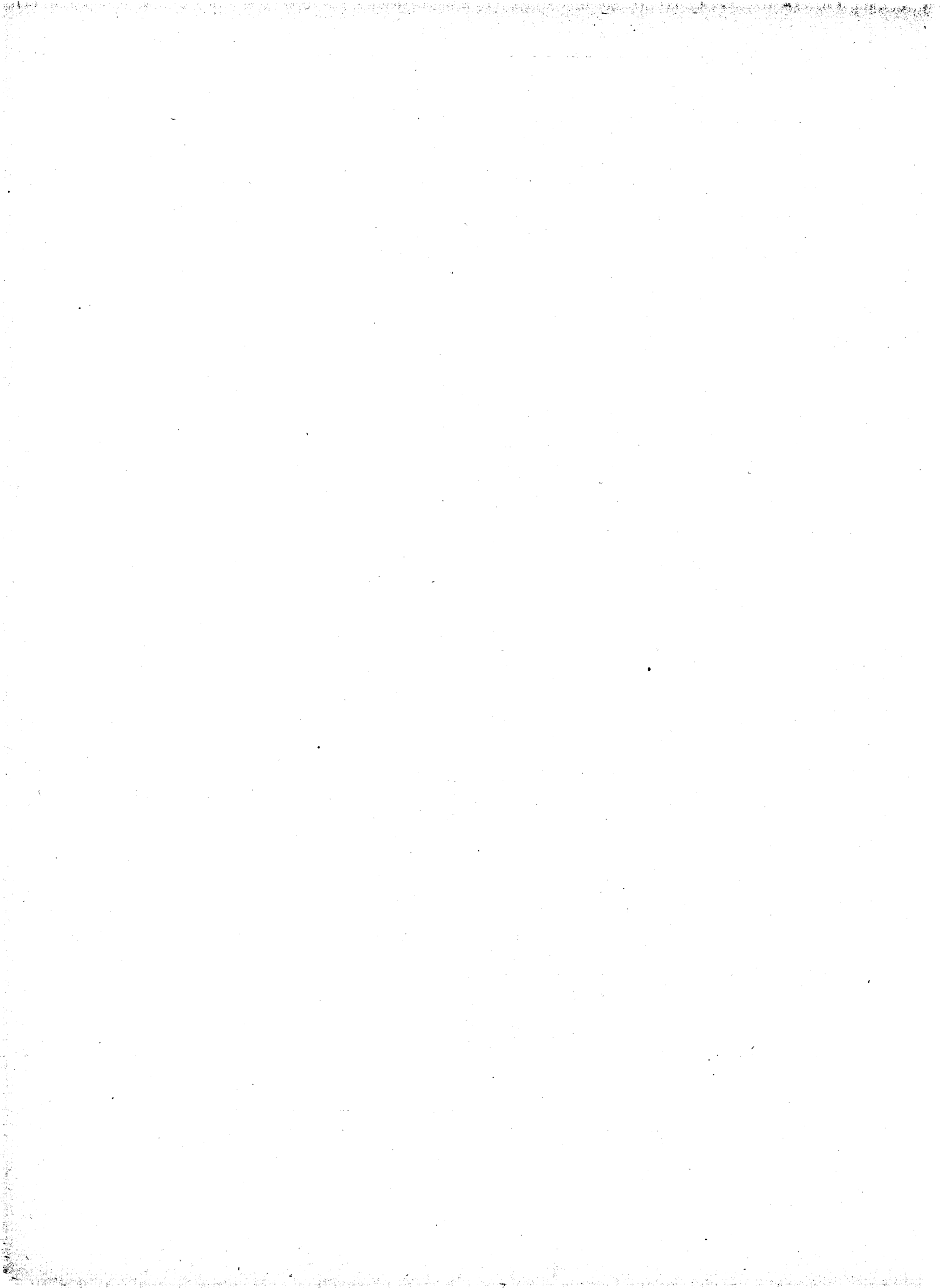

ISTRUZIONE

TAV. 27 - Popolazione residente attiva per sesso, grado di istruzione, settore di

GRADO DI ISTRUZIONE	AGRICOLTURA, CACCIA E PESCA					INDUSTRIE - TRASPORTI - COMMERCIO - SERVIZI VARI CREDITO E ASSICURAZIONE						
	Conduttori non coltivatori	Dirigenti e impiegati	Conduttori coltivatori e altri lavoratori in proprio	Lavoratori dipendenti	Coadiuvanti	TOTALE	Imprenditori e liberi professionisti	Dirigenti e impiegati	Lavoratori in proprio	Lavoratori dipendenti	Coadiuvanti	TOTALE
LAUREATI	7	2	2	—	3	14	21	34	—	—	—	55
Medicina e chirurgia	1	—	—	—	1	2	—	1	—	—	—	1
Chimica, chimica industriale, farmacia	1	—	—	—	—	1	—	4	—	—	—	4
Ingegneria e architettura	1	1	—	—	1	3	6	7	—	—	—	13
Fisica, scienze matematiche	—	—	—	—	—	—	—	—	—	—	—	—
Scienze naturali, biologiche, geologiche	—	—	—	—	—	—	—	1	—	—	—	1
Scienze agrarie e forestali	—	1	1	—	—	2	—	4	—	—	—	4
Economia e commercio	1	—	—	—	—	1	2	9	—	—	—	11
Giurisprudenza	3	—	—	—	—	3	9	5	—	—	—	14
Scienze politiche, statistiche, attuariali	—	—	—	—	—	—	—	1	—	—	—	1
Lettere, filosofia, pedagogia, geografia	—	—	—	—	1	1	3	1	—	—	—	4
Altre facoltà	—	—	1	—	—	1	1	1	—	—	—	2
DIPLOMATI	30	16	5	—	3	54	45	94	15	4	5	168
Liceo classico	6	4	1	—	1	12	7	14	2	1	1	25
Liceo scientifico	2	—	1	—	—	3	2	6	—	1	1	10
Istituto magistrale	2	—	—	—	—	2	1	7	—	1	—	9
Istituto tecnico	20	12	3	—	2	37	33	67	13	1	2	116
Scuola artistica	—	—	—	—	—	—	2	—	—	—	1	3
Altri istituti o scuole	—	—	—	—	—	—	—	—	—	—	—	—
FORNITI DI LICENZA DI SCUOLA MEDIA INFERIORE	26	18	13	6	4	67	26	94	49	42	13	224
Unica	24	16	9	6	4	59	25	77	39	25	9	175
Avviamento professionale e altri	2	2	4	—	—	8	1	17	10	17	4	49
FORNITI DI TITOLO DI STUDIO DI SCUOLA ELEMENT.	30	31	26	47	4	138	39	47	154	169	17	426
3° elementare	3	4	7	9	—	23	4	5	25	28	—	62
5° elementare	27	27	19	38	4	115	35	42	129	141	17	364
PRIVI DI TITOLO DI STUDIO, ALFABETI	6	—	2	6	—	14	19	8	40	31	3	101
ANALFABETI	—	—	—	—	—	—	—	—	1	1	—	2
TOTALE	99	67	48	59	14	287	150	277	259	247	38	971

S O

attività economica e posizione nella professione, in complesso e per alcune residenze

GRADO DI ISTRUZIONE	PUBBLICA AMMINISTRAZIONE													TOTALE									
	Stato Italiano							A. F. I. S.						TOTALE	Conduttori non coltivatori e altri imprenditori	Dirigenti e impiegati	Conduttori coltivatori e altri lavoratori in proprio	Lavoratori dipendenti	Coadiuvanti	TOTALE			
	Civili			Militari				Civili			Militari										TOTALE		
	Dirigenti e impiegati	Altri	Totale	Ufficiali	Sottufficiali	Altri	Totale	Totale	Dirigenti e impiegati	Altri	Totale	Ufficiali	Sottufficiali	Altri	Totale	Totale							
LAUREATI	36	8	44	28	—	—	28	72	180	—	—	—	—	—	—	184	256	32	284	4	—	5	325
Medicina e chirurgia	8	3	11	6	—	—	6	17	39	—	—	—	—	—	—	39	56	4	54	—	—	1	59
Chimica, chimica industriale, farmacia	—	4	4	—	—	—	—	4	5	—	—	—	—	—	—	7	11	1	11	2	—	2	16
Ingegneria e architettura	1	—	1	1	—	—	1	2	5	—	—	—	—	—	—	5	7	7	15	—	—	1	23
Fisica, scienze matematiche	—	—	—	—	—	—	—	—	4	—	—	—	—	—	—	4	4	—	4	—	—	—	4
Scienze naturali, biologiche, geologiche	1	—	1	—	—	—	—	1	—	—	—	—	—	—	—	1	1	—	2	—	—	—	2
Scienze agrarie e forestali	—	—	—	—	—	—	—	—	7	—	—	—	—	—	—	7	7	—	12	1	—	—	13
Economia e commercio	4	—	4	7	—	—	7	11	25	—	—	—	—	—	—	25	36	3	45	—	—	—	48
Giurisprudenza	12	—	12	10	—	—	10	22	42	—	—	—	—	—	—	44	66	12	71	—	—	—	83
Scienze politiche, statistiche, attuariali	1	—	1	1	—	—	1	2	7	—	—	—	—	—	—	7	9	—	10	—	—	—	10
Lettere, filosofia, pedagogia, geografia	6	—	6	—	—	—	—	6	30	—	—	—	—	—	—	30	36	3	37	—	—	1	41
Altre facoltà	3	1	4	3	—	—	3	7	16	—	—	—	—	—	—	16	23	2	23	1	—	—	26
DIPLOMATI	99	1	100	77	20	3	100	200	230	2	232	4	1	—	5	237	437	75	540	20	11	8	654
Liceo classico	20	—	20	36	3	—	39	59	27	—	—	—	—	—	—	31	90	13	108	3	1	2	127
Liceo scientifico	—	—	—	8	—	—	8	8	2	—	—	—	—	—	—	3	11	4	16	1	2	1	24
Istituto magistrale	46	1	47	5	5	—	10	57	106	1	107	—	—	—	—	107	164	3	169	—	3	—	175
Istituto tecnico	31	—	31	28	11	3	42	73	91	1	92	—	—	—	—	92	165	53	240	16	5	4	318
Scuola artistica	1	—	1	—	—	—	1	2	2	—	—	—	—	—	—	2	4	2	4	—	—	1	7
Altri istituti o scuole	1	—	1	—	—	—	—	1	2	—	—	—	—	—	—	2	3	—	3	—	—	—	3
FORNITI DI LICENZA DI SCUOLA MEDIA INFERIORE	27	13	40	1	122	137	260	300	154	29	183	—	—	—	—	187	487	52	421	62	226	17	778
Unica	22	6	28	1	75	92	168	196	129	18	147	—	—	—	—	151	347	49	324	48	147	13	581
Avviamento professionale e altri	5	7	12	—	47	45	92	104	25	11	36	—	—	—	—	38	140	3	97	14	79	4	197
FORNITI DI TITOLO DI STUDIO DI SCUOLA ELEMENT.	21	96	117	—	98	366	464	581	85	154	239	—	—	—	—	244	825	69	294	180	835	21	1.399
3° elementare	2	14	16	—	5	52	57	73	8	37	45	—	—	—	—	46	119	7	24	32	141	—	204
5° elementare	19	82	101	—	93	314	407	508	77	117	194	—	—	—	—	198	706	62	260	148	694	21	1.185
PRIVI DI TITOLO DI STUDIO, ALFABETI	6	14	20	—	1	3	4	24	21	14	35	—	—	—	—	35	59	25	36	42	68	3	174
ANALFABETI	—	2	2	—	—	—	—	2	—	—	—	—	—	—	—	2	—	—	1	3	—	—	4
TOTALE	189	134	323	106	241	519	856	1.179	670	199	869	8	7	3	18	887	2.066	253	1.565	309	1.143	54	3.324

M A L I A

Segue Tav. 27 — Popolazione residente attiva per sesso, grado di istruzione, settore di

Table with columns for 'GRADO DI ISTRUZIONE' and 'RESIDENZA DI'. It lists various professions and educational levels, categorized by gender (MF/M) and residence. The table is divided into 'AGRICOLTURA, CACCIA E PESCA' and 'INDUSTRIE - TRASPORTI - COMMERCIO - SERVIZI VARI CREDITO E ASSICURAZIONE'.

attività economica e posizione nella professione, in complesso e per alcune residenze

Table with columns for 'PUBBLICA AMMINISTRAZIONE' and 'TOTALE'. It details the distribution of individuals in public administration and other sectors, categorized by gender (MF/M) and residence. The table is divided into 'Stato Italiano' and 'A. F. I. S.' (Africa, Far East, India).

TAV. 28 — Popolazione residente non attiva di oltre 10 anni, per sesso, condizione non professionale e grado di istruzione, in complesso e per alcune residenze

GRADO DI ISTRUZIONE	IN ATTESA DI PRIMA OCCUPAZIONE		STUDENTI		ATTEN- DENTI ALLE CU- RE DO- MESTI- CHE	PROPRIETARI E BENESTANTI		PENSIONATI		ALTRI		TOTALE	
	MF	F	MF	F	F	MF	F	MF	F	MF	F	MF	F
LAUREATI	1	—	—	—	9	1	1	3	2	—	—	14	3
Chimica, chimica ind., farmacia	—	—	—	—	1	—	—	—	—	—	—	1	—
Ingegneria e architettura	—	—	—	—	—	—	—	1	1	—	—	1	1
Giurisprudenza	—	—	—	—	—	1	1	1	1	—	—	2	2
Lettere, filosofia, pedagogia, geografia	1	—	—	—	7	—	—	1	—	—	—	9	—
Altre facoltà	—	—	—	—	1	—	—	—	—	—	—	1	—
DIPLOMATI	2	2	24	17	109	3	2	3	3	1	1	142	25
Liceo classico	2	2	21	14	23	2	1	1	1	1	1	50	19
Liceo scientifico	—	—	2	2	1	—	—	—	—	—	—	3	2
Istituto magistrale	—	—	—	—	58	—	—	—	—	—	—	58	—
Istituto tecnico	—	—	1	1	16	1	1	2	2	—	—	20	4
Scuola artistica	—	—	—	—	11	—	—	—	—	—	—	11	—
FORNITI DI LICENZA DI SCUOLA MEDIA INFER.	1	1	150	76	210	1	—	2	1	1	1	365	79
Unica	1	1	148	75	178	1	—	2	1	1	1	331	78
Avviamento professionale e altri	—	—	2	1	32	—	—	—	—	—	—	34	1
FORNITI DI TITOLO DI STUDIO DI SCUOLA ELEM.	6	4	235	123	423	3	2	2	1	14	14	683	149
3° elementare	1	1	25	14	82	—	—	—	—	5	5	113	20
5° elementare	5	3	210	114	341	3	2	2	1	9	9	570	129
PRIVI DI TITOLO DI STUDIO, ALFABETI	—	—	45	26	121	1	—	1	—	1	1	169	27
ANALFABETI	—	—	—	—	9	—	—	—	—	—	—	9	—
TOTALE	10	7	454	247	881	9	5	11	7	17	17	1.382	283

S O M A L I A

R E S I D E N Z A D I M O G A D I S C I O

LAUREATI	1	—	—	—	5	1	1	3	2	—	—	10	3
Chimica, chimica ind., farmacia	—	—	—	—	1	—	—	—	—	—	—	1	—
Ingegneria e architettura	—	—	—	—	—	—	—	1	1	—	—	1	1
Giurisprudenza	—	—	—	—	—	1	1	1	1	—	—	2	2
Lettere, filosofia, pedagogia, geografia	1	—	—	—	3	—	—	1	—	—	—	5	—
Altre facoltà	—	—	—	—	1	—	—	—	—	—	—	1	—
DIPLOMATI	—	—	18	12	80	2	1	2	2	1	1	103	16
Liceo classico	—	—	15	9	17	1	—	—	—	1	1	34	10
Liceo scientifico	—	—	2	2	1	—	—	—	—	—	—	3	2
Istituto magistrale	—	—	—	—	40	—	—	—	—	—	—	40	—
Istituto tecnico	—	—	1	1	12	1	1	2	2	—	—	16	4
Scuola artistica	—	—	—	—	10	—	—	—	—	—	—	10	—
FORNITI DI LICENZA DI SCUOLA MEDIA INFER.	1	1	129	69	146	1	—	1	—	1	1	279	71
Unica	1	1	128	68	122	1	—	1	—	1	1	254	70
Avviamento professionale e altri	—	—	1	1	24	—	—	—	—	—	—	25	1
FORNITI DI TITOLO DI STUDIO DI SCUOLA ELEM.	5	3	181	97	296	2	1	2	1	14	14	500	116
3° elementare	1	1	16	9	47	—	—	—	—	5	5	69	15
5° elementare	4	2	165	88	249	2	1	2	1	9	9	431	101
PRIVI DI TITOLO DI STUDIO, ALFABETI	—	—	36	22	99	1	—	1	—	—	—	137	22
ANALFABETI	—	—	—	—	7	—	—	—	—	—	—	7	—
TOTALE	7	4	364	200	633	7	3	9	5	16	16	1.036	228

Segue TAV. 28 — Popolazione residente non attiva di oltre 10 anni, per sesso, condizione non professionale e grado di istruzione, in complesso e per alcune residenze

GRADO DI ISTRUZIONE	IN ATTESA DI PRIMA OCCUPAZIONE		STUDENTI		ATTEN- DENTI ALLE CU- RE DO- MESTI- CHE	PROPRIETARI E BENESTANTI		PENSIONATI		ALTRI		TOTALE	
	MF	F	MF	F		F	MF	F	MF	F	MF	F	MF
RESIDENZE DI VILLABRUZZI, AFGOI, MERCA, MARGHERITA, CHISIMAI													
LAUREATI	—	—	—	—	4	—	—	—	—	—	—	4	—
Chimica, chimica ind., farmacia	—	—	—	—	—	—	—	—	—	—	—	—	—
Ingegneria e architettura	—	—	—	—	—	—	—	—	—	—	—	—	—
Giurisprudenza	—	—	—	—	—	—	—	—	—	—	—	—	—
Lettere, filosofia, pedagogia, geografia	—	—	—	—	4	—	—	—	—	—	—	4	—
Altre facoltà	—	—	—	—	—	—	—	—	—	—	—	—	—
DIPLOMATI	2	2	6	5	25	1	1	1	1	—	—	35	9
Liceo classico	2	2	6	5	6	1	1	1	1	—	—	16	9
Liceo scientifico	—	—	—	—	—	—	—	—	—	—	—	—	—
Istituto magistrale	—	—	—	—	16	—	—	—	—	—	—	16	—
Istituto tecnico	—	—	—	—	2	—	—	—	—	—	—	2	—
Scuola artistica	—	—	—	—	1	—	—	—	—	—	—	1	—
FORNITI DI LICENZA DI SCUOLA MEDIA INFER.	—	—	17	6	48	—	—	1	1	—	—	66	7
Unica	—	—	16	6	42	—	—	1	1	—	—	59	7
Avviamento professionale e altri	—	—	1	—	6	—	—	—	—	—	—	7	—
FORNITI DI TITOLO DI STUDIO DI SCUOLA ELEM.	1	1	41	26	116	1	1	—	—	—	—	159	28
3° elementare	—	—	8	5	31	—	—	—	—	—	—	39	5
5° elementare	1	1	33	21	85	1	1	—	—	—	—	120	23
PRIVI DI TITOLO DI STUDIO, ALFABETI	—	—	5	3	15	—	—	—	—	1	1	21	4
ANALFABETI	—	—	—	—	2	—	—	—	—	—	—	2	—
TOTALE	3	3	69	40	210	2	2	2	2	1	1	287	48

A L T R E R E S I D E N Z E

LAUREATI	—	—	—	—	—	—	—	—	—	—	—	—	—
Chimica, chimica ind., farmacia	—	—	—	—	—	—	—	—	—	—	—	—	—
Ingegneria e architettura	—	—	—	—	—	—	—	—	—	—	—	—	—
Giurisprudenza	—	—	—	—	—	—	—	—	—	—	—	—	—
Lettere, filosofia, pedagogia, geografia	—	—	—	—	—	—	—	—	—	—	—	—	—
Altre facoltà	—	—	—	—	—	—	—	—	—	—	—	—	—
DIPLOMATI	—	—	—	—	4	—	—	—	—	—	—	4	—
Liceo classico	—	—	—	—	—	—	—	—	—	—	—	—	—
Liceo scientifico	—	—	—	—	—	—	—	—	—	—	—	—	—
Istituto magistrale	—	—	—	—	2	—	—	—	—	—	—	2	—
Istituto tecnico	—	—	—	—	2	—	—	—	—	—	—	2	—
Scuola artistica	—	—	—	—	—	—	—	—	—	—	—	—	—
FORNITI DI LICENZA DI SCUOLA MEDIA INFER.	—	—	4	1	16	—	—	—	—	—	—	20	1
Unica	—	—	4	1	14	—	—	—	—	—	—	18	1
Avviamento professionale e altri	—	—	—	—	2	—	—	—	—	—	—	2	—
FORNITI DI TITOLO DI STUDIO DI SCUOLA ELEM.	—	—	13	5	11	—	—	—	—	—	—	24	5
3° elementare	—	—	1	—	4	—	—	—	—	—	—	5	—
5° elementare	—	—	12	5	7	—	—	—	—	—	—	19	5
PRIVI DI TITOLO DI STUDIO, ALFABETI	—	—	4	1	7	—	—	—	—	—	—	11	1
ANALFABETI	—	—	—	—	—	—	—	—	—	—	—	—	—
TOTALE	—	—	21	7	38	—	—	—	—	—	—	59	7

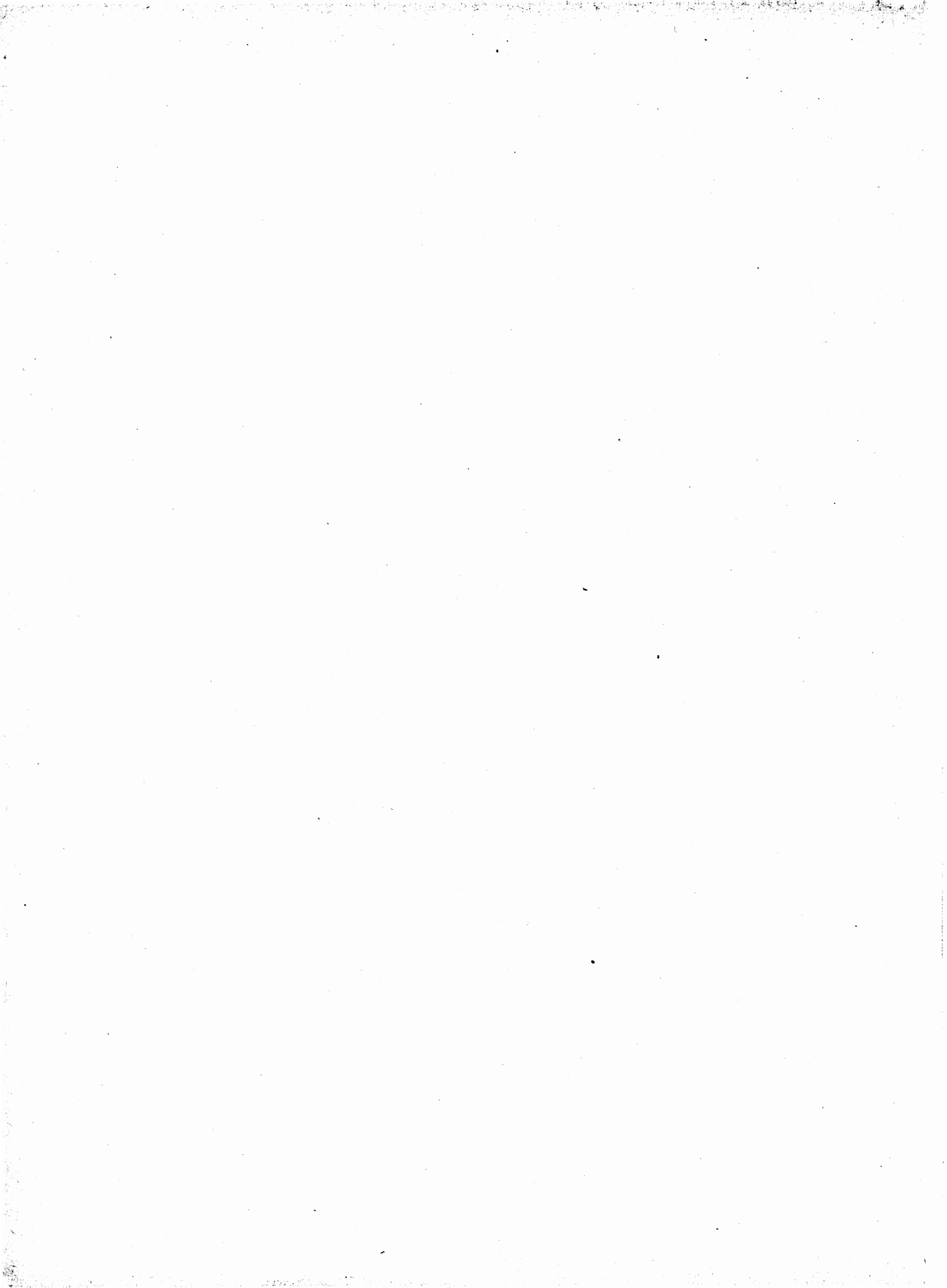

ABITAZIONI

TAV. 29 - Abitazioni occupate, stanze e vani accessori, servizi

COMMISSARIATI Residenze Località	ABITAZIONI	STANZE				VANI ACCESSORI	FAMIGLIE	ABITANTI	
		adibite ad uso di abitazione			Totale				
		esclusiva- mente	promisqua- mente ad altro uso	Totale					
MIGIURTINIA	36	120	1	121	5	126	62	37	48
Bender Cassim	16	43	1	44	3	47	30	16	22
Alula	7	30	—	30	—	30	7	7	8
Candala	2	16	—	16	—	16	2	2	4
Eil	2	5	—	5	2	7	5	2	2
Gardo	6	18	—	18	—	18	11	6	6
Scusciuban	3	8	—	8	—	8	7	4	6
MUDUGH	20	59	2	61	1	62	35	22	35
Galcaio	12	33	2	35	—	35	22	13	23
Dusa Mareb	2	6	—	6	—	6	2	3	3
El Bur	4	10	—	10	1	11	7	4	4
Obbia	2	10	—	10	—	10	4	2	5
UEBI SCEBELI	21	66	1	67	—	67	39	25	44
Belet Uen	19	53	1	54	—	54	36	21	31
Bulo Burti	2	13	—	13	—	13	3	4	13
BENADIR	1.516	5.058	43	5.101	108	5.209	2.817	1.701	3.780
Mogadiscio	1.193	4.018	30	4.048	101	4.149	2.280	1.339	3.086
Afgoi	18	55	—	55	—	55	35	20	31
Balad	2	6	—	6	—	6	4	2	4
Brava	12	54	5	59	2	61	18	12	26
Itala	1	2	—	2	—	2	2	1	1
Merca	208	721	3	724	—	724	364	240	482
Vittorio d'Africa	26	80	—	80	—	80	41	27	60
Genale	73	255	—	255	—	255	123	87	147
Goluin	21	78	—	78	—	78	40	30	50
Villabruzzi	82	202	5	207	5	212	114	87	150
ALTO GIUBA	45	139	—	139	9	148	88	51	104
Baidoa	32	94	—	94	9	103	63	38	83
Bardera	3	10	—	10	—	10	6	3	3
Bur Acaba	3	11	—	11	—	11	5	3	4
Lugh Ferrandi	4	12	—	12	—	12	10	4	8
Dolo	—	—	—	—	—	—	—	—	—
Oddur	3	12	—	12	—	12	4	3	6
BASSO GIUBA	111	371	11	382	29	411	219	128	259
Chisimaio	76	230	7	237	14	251	145	92	176
Ionte	4	17	—	17	—	17	7	6	12
Afmedò	1	6	—	6	—	6	3	2	2
Gelib	6	15	1	16	2	18	12	6	11
Margherita	28	120	3	123	13	136	59	28	70
SOMALIA	1.749	5.813	58	5.871	152	6.023	3.260	1.964	4.270

installati, famiglie e abitanti, per circoscrizione territoriale

stanz per abita- zione	abitanti per abitazione	abitanti per stanza	ABITAZIONI FORNITE DI									
			NUMERO MEDIO	cucina		acqua potabile di pozzo o cisterna		latrina		bagno o doccia	impianto di illumina- zione elet- trica	
				Totale	in vano	interna	esterna	a caduta di acqua	di altro tipo			
3,5	1,3	0,4	32	21	11	17	7	24	4	7	33	22
2,9	1,4	0,5	12	7	5	4	5	9	2	4	15	15
4,3	1,1	0,3	7	7	—	5	1	4	1	2	7	1
8,0	2,0	0,3	2	2	—	2	—	2	—	—	1	1
3,5	1,0	0,4	2	2	—	1	1	2	—	—	1	—
3,0	1,0	0,3	6	3	3	5	—	5	—	1	6	5
2,7	2,0	0,8	3	—	3	—	—	2	1	—	3	—
3,1	1,8	0,6	18	9	9	10	2	18	—	2	18	10
2,9	1,9	0,7	10	5	5	4	—	10	—	2	11	10
3,0	1,5	0,5	2	2	—	—	2	2	—	—	2	—
2,8	1,0	0,4	4	2	2	4	—	4	—	—	4	—
5,0	2,5	0,5	2	—	2	2	—	2	—	—	1	—
3,2	2,1	0,7	20	13	7	10	4	17	2	2	21	19
2,8	1,6	0,6	18	11	7	8	4	15	2	2	19	17
6,5	6,5	1,0	2	2	—	2	—	2	—	—	2	2
2,8	2,5	0,7	1.346	648	698	127	126	1.274	63	67	1.473	1.367
3,5	2,6	0,8	1.070	526	544	11	5	1.141	17	31	1.177	1.177
3,1	1,7	0,6	17	7	10	3	12	11	3	3	13	14
3,0	2,0	0,7	1	—	1	2	—	2	—	—	1	2
5,1	2,2	0,4	12	9	3	12	—	12	—	—	11	12
2,0	1,0	0,5	1	1	—	—	—	1	—	—	1	—
3,5	2,3	0,7	197	79	118	57	70	160	10	31	196	92
3,1	2,3	0,8	23	9	14	3	6	18	2	4	22	2
3,5	2,0	0,6	70	32	38	20	33	56	4	10	70	8
3,7	2,4	0,6	20	6	14	5	11	12	1	7	20	—
2,6	1,8	0,7	48	26	22	42	39	47	33	2	74	70
3,3	2,3	0,7	39	20	19	36	6	42	2	1	45	38
3,2	2,6	0,9	26	12	14	26	6	29	2	1	32	32
3,3	1,0	0,3	3	3	—	3	—	3	—	—	3	3
3,7	1,3	0,4	3	1	2	3	—	3	—	—	3	3
3,0	2,0	0,7	4	1	3	4	—	4	—	—	4	—
—	—	—	—	—	—	—	—	—	—	—	—	—
4,0	2,0	0,5	3	3	—	—	—	3	—	—	3	—
3,7	2,3	0,7	102	37	65	57	17	101	3	7	104	88
3,3	2,3	0,7	69	21	48	47	11	70	2	4	70	69
4,3	3,0	0,7	4	3	1	4	—	3	1	—	4	3
6,0	2,0	0,3	1	1	—	1	—	1	—	—	1	—
3,0	1,8	0,7	6	2	4	1	3	4	1	1	6	1
4,9	2,5	0,6	26	13	13	8	3	26	—	2	27	18
3,4	2,4	0,7	1.557	748	809	257	162	1.576	74	86	1.694	1.544

TAV. 30 — Abitazioni occupate e stanze per titolo di godimento e per ramo di attività economica e posizione nella professione o condizione non professionale del capo famiglia, famiglie e abitanti, in complesso e per alcune Residenze

RAMO DI ATTIVITA' ECONOMICA CONDIZIONE PROFESSIONALE O NON PROFESSIONALE DEL CAPO FAMIGLIA	PROPRIETA'				AFFITTO				ALTRO TITOLO				T O T A L E			
	Abita- zioni	Stanze	Fami- glie	Abitanti	Abita- zioni	Stanze	Fami- glie	Abitanti	Abita- zioni	Stanze	Fami- glie	Abitanti	Abita- zioni	Stanze	Fami- glie	Abitanti
Condizioni professionali	112	521	180	344	1.243	4.210	1.401	3.135	356	1.161	392	702	1.711	5.892	1.923	4.181
AGRICOLTURA, CACCIA E PESCA	48	215	60	158	51	201	58	140	79	262	89	146	178	678	207	444
Conduttori non coltivatori	35	150	43	115	40	161	45	120	8	30	10	21	83	341	98	256
Dirigenti e impiegati	1	4	2	2	2	8	3	4	37	126	41	56	40	138	46	62
Condutt. coltivatori	12	61	15	41	6	21	6	8	4	11	4	9	22	93	25	58
Lavoratori dipendenti	—	—	—	—	2	5	2	2	30	95	34	60	32	100	36	62
Coadiuvanti	—	—	—	—	1	6	2	6	—	—	—	—	1	6	2	6
INDUSTRIE ESTRATTIVE	—	—	—	—	8	32	8	20	—	—	—	—	8	32	8	20
Imprenditori e liberi professionisti	—	—	—	—	—	—	—	—	—	—	—	—	—	—	—	—
Dirigenti e Impiegati	—	—	—	—	4	20	4	12	—	—	—	—	4	20	4	12
Lavoratori in proprio	—	—	—	—	2	4	2	2	—	—	—	—	2	4	2	2
Lavoratori dipendenti	—	—	—	—	2	8	2	6	—	—	—	—	2	8	2	6
Coadiuvanti	—	—	—	—	—	—	—	—	—	—	—	—	—	—	—	—
INDUSTRIE MANIFATTURIERE	22	97	23	55	152	473	165	354	86	222	91	158	260	792	279	567
Imprenditori e liberi professionisti	7	39	8	21	17	76	18	54	3	19	3	11	27	184	29	86
Dirigenti e impiegati	2	12	2	3	7	20	7	20	32	108	33	65	41	140	42	88
Lavoratori in proprio	12	44	12	30	80	237	87	171	—	—	—	—	92	281	99	201
Lavoratori dipendenti	1	2	1	1	48	140	53	109	51	95	55	82	100	237	109	192
Coadiuvanti	—	—	—	—	—	—	—	—	—	—	—	—	—	—	—	—
COSTRUZIONI E IMPIANTI	6	32	6	21	28	114	33	80	6	27	8	18	40	173	47	119
Imprenditori e liberi professionisti	5	29	5	19	16	75	21	48	1	5	1	1	22	109	27	68
Dirigenti e impiegati	1	3	1	2	3	10	3	9	2	8	2	7	6	21	6	18
Lavoratori in proprio	—	—	—	—	4	16	4	11	1	8	1	2	5	24	5	13
Lavoratori dipendenti	—	—	—	—	5	13	5	12	2	6	4	8	7	19	9	20
Coadiuvanti	—	—	—	—	—	—	—	—	—	—	—	—	—	—	—	—
ENERGIA ELETTRICA E ACQUA	—	—	—	—	5	16	6	15	10	20	10	14	15	36	16	29
Imprenditori e liberi professionisti	—	—	—	—	—	—	—	—	—	—	—	—	—	—	—	—
Dirigenti e impiegati	—	—	—	—	2	7	2	4	3	7	3	6	5	14	5	10
Lavoratori in proprio	—	—	—	—	—	—	—	—	—	—	—	—	—	—	—	—
Lavoratori dipendenti	—	—	—	—	3	9	4	11	7	13	7	8	10	22	11	19
Coadiuvanti	—	—	—	—	—	—	—	—	—	—	—	—	—	—	—	—
TRASPORTI E COMUNICAZIONI	5	21	8	13	51	159	61	118	6	19	7	13	62	199	76	144
Imprenditori e liberi professionisti	2	10	3	4	10	30	12	26	1	3	1	2	13	43	16	32
Dirigenti e impiegati	2	7	3	5	14	45	15	31	4	14	4	9	20	66	22	45
Lavoratori in proprio	1	4	2	4	20	63	24	44	—	—	—	—	21	67	26	48
Lavoratori dipendenti	—	—	—	—	7	21	10	17	1	2	2	2	8	23	12	19
Coadiuvanti	—	—	—	—	—	—	—	—	—	—	—	—	—	—	—	—
COMMERCIO E SERVIZI VARI	22	112	23	69	201	732	224	528	13	43	15	25	236	887	262	622
Imprenditori e liberi professionisti	7	45	7	22	61	248	67	151	1	3	2	4	69	296	76	177
Dirigenti e impiegati	3	15	4	13	50	182	58	146	8	29	9	16	61	226	71	175
Lavoratori in proprio	10	43	10	30	72	245	80	179	1	3	1	2	83	291	91	211
Lavoratori dipendenti	2	9	2	4	16	48	17	43	3	8	3	3	21	65	22	50
Coadiuvanti	—	—	—	—	2	9	2	9	—	—	—	—	2	9	2	9
CREDITO E ASSICURAZIONE	—	—	—	—	33	122	44	85	4	18	4	10	37	140	48	95
Imprenditori e liberi professionisti	—	—	—	—	—	—	—	—	—	—	—	—	—	—	—	—
Dirigenti e impiegati	—	—	—	—	33	122	44	85	4	18	4	10	37	140	48	95
Lavoratori in proprio	—	—	—	—	—	—	—	—	—	—	—	—	—	—	—	—
Lavoratori dipendenti	—	—	—	—	—	—	—	—	—	—	—	—	—	—	—	—
Coadiuvanti	—	—	—	—	—	—	—	—	—	—	—	—	—	—	—	—
PUBBLICA AMMINISTRAZIONE	9	44	10	28	714	2.361	802	1.795	152	550	168	318	875	2.955	980	2.141
STATO ITALIANO	2	11	3	9	216	749	254	612	55	184	61	122	273	944	318	743
Civili	2	11	3	9	132	466	154	355	17	71	19	35	151	548	176	399
Dirigenti e impiegati	2	11	3	9	67	289	80	187	12	61	14	28	81	341	97	222
Altri	—	—	—	—	65	197	74	168	5	10	5	9	70	207	79	177
Militari	—	—	—	—	84	283	100	257	38	113	42	87	122	396	142	344
Ufficiali	—	—	—	—	44	154	51	116	19	68	21	49	63	222	72	165
Sottufficiali	—	—	—	—	40	129	49	141	15	39	17	34	55	168	66	175
Altri	—	—	—	—	—	—	—	—	4	6	4	4	4	6	4	4
A.F.I.S.	7	33	7	19	498	1.612	548	1.183	97	366	107	196	602	2.011	662	1.398
Civili	7	33	7	19	488	1.574	538	1.157	92	350	102	186	587	1.957	647	1.362
Dirigenti e impiegati	5	26	5	13	363	1.222	400	884	78	323	88	163	446	1.571	493	1.060
Altri	2	7	2	6	125	352	138	273	14	27	14	23	141	386	154	302
Militari	—	—	—	—	10	38	10	26	5	16	5	10	15	54	15	36
Ufficiali	—	—	—	—	7	29	7	19	1	5	1	6	8	34	8	25
Sottufficiali	—	—	—	—	3	9	3	7	3	10	3	3	6	19	6	10
Altri	—	—	—	—	—	—	—	—	1	1	1	1	1	1	1	1
Condizioni non professionali	7	23	8	15	29	103	31	70	2	5	2	4	38	181	41	89
TOTALE	119	544	138	359	1.272	4.313	1.432	3.205	358	1.166	394	706	1.749	6.023	1.964	4.270

Segue Tav. 30 — Abitazioni occupate e stanze per titolo di godimento e per ramo di attività economica e posizione nella professione o condizione non professionale del capo famiglia, famiglie e abitanti, in complesso e per alcune residenze

RAMO DI ATTIVITA' ECONOMICA CONDIZIONE PROFESSIONALE O NON PROFESSIONALE DEL CAPO FAMIGLIA	PROPRIETA'				AFFITTO				ALTRO TITOLO				TOTALE			
	Abita- zioni	Stanze	Fami- glie	Abi- tanti	Abita- zioni	Stanze	Fami- glie	Abi- tanti	Abita- zioni	Stanze	Fami- glie	Abi- tanti	Abita- zioni	Stanze	Fami- glie	Abi- tanti
Condizioni professionali	22	105	25	73	131	435	148	315	131	388	139	242	284	928	312	630
AGRICOLTURA, CACCIA E PESCA	16	79	17	57	23	88	24	69	28	100	30	57	67	267	71	183
Conduttori non coltivatori	8	34	8	28	20	75	21	63	1	3	1	4	29	112	30	95
Dirigenti e impiegati	—	—	—	—	1	4	1	2	8	39	8	12	9	43	9	14
Condutt. coltivatori	8	45	9	29	2	9	2	4	3	9	3	7	13	63	14	40
Lavoratori dipendenti	—	—	—	—	—	—	—	—	16	49	18	34	16	49	18	34
Coadiuvanti	—	—	—	—	—	—	—	—	—	—	—	—	—	—	—	—
INDUSTRIE ESTRATTIVE	—	—	—	—	—	—	—	—	—	—	—	—	—	—	—	—
Imprenditori e liberi professionisti	—	—	—	—	—	—	—	—	—	—	—	—	—	—	—	—
Dirigenti e impiegati	—	—	—	—	—	—	—	—	—	—	—	—	—	—	—	—
Lavoratori in proprio	—	—	—	—	—	—	—	—	—	—	—	—	—	—	—	—
Lavoratori dipendenti	—	—	—	—	—	—	—	—	—	—	—	—	—	—	—	—
Coadiuvanti	—	—	—	—	—	—	—	—	—	—	—	—	—	—	—	—
INDUSTRIE MANIFATTURIERE	2	9	2	6	22	61	23	58	70	175	74	124	94	245	99	188
Imprenditori e liberi professionisti	—	—	—	—	3	13	3	11	1	4	1	4	4	17	4	15
Dirigenti e impiegati	—	—	—	—	3	9	3	11	28	97	29	56	31	106	32	67
Lavoratori in proprio	2	9	2	6	7	14	8	11	—	—	—	—	9	23	10	17
Lavoratori dipendenti	—	—	—	—	9	25	9	25	41	74	44	64	50	99	53	89
Coadiuvanti	—	—	—	—	—	—	—	—	—	—	—	—	—	—	—	—
COSTRUZIONI E IMPIANTI	—	—	—	—	5	17	9	13	1	8	1	2	6	25	10	15
Imprenditori e liberi professionisti	—	—	—	—	4	16	8	12	—	—	—	—	4	16	8	12
Dirigenti e impiegati	—	—	—	—	—	—	—	—	—	—	—	—	—	—	—	—
Lavoratori in proprio	—	—	—	—	—	—	—	—	1	8	1	2	1	8	1	2
Lavoratori dipendenti	—	—	—	—	1	1	1	1	—	—	—	—	1	1	1	1
Coadiuvanti	—	—	—	—	—	—	—	—	—	—	—	—	—	—	—	—
ENERGIA ELETTRICA E ACQUA	—	—	—	—	1	4	2	6	—	—	—	—	1	4	2	6
Imprenditori e liberi professionisti	—	—	—	—	—	—	—	—	—	—	—	—	—	—	—	—
Dirigenti e impiegati	—	—	—	—	—	—	—	—	—	—	—	—	—	—	—	—
Lavoratori in proprio	—	—	—	—	—	—	—	—	—	—	—	—	—	—	—	—
Lavoratori dipendenti	—	—	—	—	1	4	2	6	—	—	—	—	1	4	2	6
Coadiuvanti	—	—	—	—	—	—	—	—	—	—	—	—	—	—	—	—
TRASPORTI E COMUNICAZIONI	2	7	3	3	11	34	14	27	2	3	3	3	15	44	20	33
Imprenditori e liberi professionisti	1	4	2	2	4	9	6	8	—	—	—	—	5	13	8	10
Dirigenti e impiegati	1	3	1	1	6	22	7	15	1	1	1	1	8	26	9	17
Lavoratori in proprio	—	—	—	—	—	—	—	—	—	—	—	—	—	—	—	—
Lavoratori dipendenti	—	—	—	—	1	3	1	4	1	2	2	2	2	5	3	6
Coadiuvanti	—	—	—	—	—	—	—	—	—	—	—	—	—	—	—	—
COMMERCIO E SERVIZI VARI	2	10	3	7	28	109	29	66	4	11	5	9	34	130	37	82
Imprenditori e liberi professionisti	1	4	1	2	6	20	7	19	1	3	2	4	8	27	10	25
Dirigenti e impiegati	1	6	2	5	9	35	9	19	2	5	2	3	12	46	13	27
Lavoratori in proprio	—	—	—	—	13	54	13	28	1	3	1	2	14	57	14	30
Lavoratori dipendenti	—	—	—	—	—	—	—	—	—	—	—	—	—	—	—	—
Coadiuvanti	—	—	—	—	—	—	—	—	—	—	—	—	—	—	—	—
CREDITO E ASSICURAZIONE	—	—	—	—	1	5	3	3	2	6	2	7	3	11	5	10
Imprenditori e liberi professionisti	—	—	—	—	—	—	—	—	—	—	—	—	—	—	—	—
Dirigenti e impiegati	—	—	—	—	1	5	3	3	2	6	2	7	3	11	5	10
Lavoratori in proprio	—	—	—	—	—	—	—	—	—	—	—	—	—	—	—	—
Lavoratori dipendenti	—	—	—	—	—	—	—	—	—	—	—	—	—	—	—	—
Coadiuvanti	—	—	—	—	—	—	—	—	—	—	—	—	—	—	—	—
PUBBLICA AMMINISTRAZIONE	—	—	—	—	40	117	44	73	24	85	24	40	64	202	68	113
STATO ITALIANO	—	—	—	—	4	13	4	10	6	23	6	10	10	36	10	20
Civili	—	—	—	—	4	13	4	10	3	12	3	4	7	25	7	14
Dirigenti e impiegati	—	—	—	—	4	13	4	10	3	12	3	4	7	25	7	14
Altri	—	—	—	—	—	—	—	—	—	—	—	—	—	—	—	—
Militari	—	—	—	—	—	—	—	—	3	11	3	6	3	11	3	6
Ufficiali	—	—	—	—	—	—	—	—	2	8	2	5	2	8	2	5
Sottufficiali	—	—	—	—	—	—	—	—	1	3	1	1	1	3	1	1
Altri	—	—	—	—	—	—	—	—	—	—	—	—	—	—	—	—
A.F.I.S.	—	—	—	—	36	104	40	63	18	62	18	30	54	166	58	93
Civili	—	—	—	—	35	100	39	62	18	62	18	30	53	162	57	92
Dirigenti e impiegati	—	—	—	—	29	85	31	51	15	58	15	27	44	143	46	78
Altri	—	—	—	—	6	15	8	11	3	4	3	3	9	19	11	14
Militari	—	—	—	—	1	4	1	1	—	—	—	—	1	4	1	1
Ufficiali	—	—	—	—	—	—	—	—	—	—	—	—	—	—	—	—
Sottufficiali	—	—	—	—	1	4	1	1	—	—	—	—	1	4	1	1
Altri	—	—	—	—	—	—	—	—	—	—	—	—	—	—	—	—
Condizioni non professionali	—	—	—	—	4	20	5	10	—	—	—	—	4	20	5	10
TOTALE	22	105	25	73	135	455	153	325	131	388	139	242	288	948	317	640

Segue TAV. 30 — Abitazioni occupate e stanze per titolo di godimento e per ramo di attività economica e posizione nella professione o condizione non professionale del capo famiglia, famiglie e abitanti, in complesso e per alcune residenti

RAMO DI ATTIVITA' ECONOMICA — CONDIZIONE PROFESSIONALE O NON PROFESSIONALE DEL CAPO FAMIGLIA	PROPRIETA'				AFFITTO				ALTRO TITOLO				TOTALE			
	Abita- zioni	Stanze	Famili- glie	Abi- tanti	Abita- zioni	Stanze	Famili- glie	Abi- tanti	Abita- zioni	Stanze	Famili- glie	Abi- tanti	Abita- zioni	Stanze	Famili- glie	Abi- tanti
ALTRE RESIDENZE																
Condizioni professionall	44	193	55	126	105	300	115	209	117	424	135	206	268	917	305	541
AGRICOLTURA, CACCIA E PESCA	31	131	42	98	14	50	17	30	51	162	59	89	96	343	118	217
Conduttori non coltivatori	26	111	34	84	11	44	14	27	7	27	9	17	44	182	57	128
Dirigenti e impiegati	1	4	2	2	—	—	—	—	—	29	33	44	30	91	35	46
Condutt. coltivatori	4	16	6	12	2	4	2	2	1	2	1	2	7	22	9	16
Lavoratori dipendenti	—	—	—	—	1	2	1	1	14	46	16	26	15	48	17	27
Coadiuvanti	—	—	—	—	—	—	—	—	—	—	—	—	—	—	—	—
INDUSTRIE ESTRATTIVE	—	—	—	—	—	—	—	—	—	—	—	—	—	—	—	—
Imprenditori e liberi professionisti	—	—	—	—	—	—	—	—	—	—	—	—	—	—	—	—
Dirigenti e impiegati	—	—	—	—	—	—	—	—	—	—	—	—	—	—	—	—
Lavoratori in proprio	—	—	—	—	—	—	—	—	—	—	—	—	—	—	—	—
Lavoratori dipendenti	—	—	—	—	—	—	—	—	—	—	—	—	—	—	—	—
Coadiuvanti	—	—	—	—	—	—	—	—	—	—	—	—	—	—	—	—
INDUSTRIE MANIFATTURIERE	6	30	6	10	9	27	10	23	7	22	7	14	22	79	23	47
Imprenditori e liberi professionisti	2	15	2	4	2	7	3	9	2	15	2	7	6	37	7	20
Dirigenti e impiegati	1	7	1	1	1	4	1	4	1	3	1	3	3	14	3	8
Lavoratori in proprio	3	8	3	5	3	7	3	3	—	—	—	—	6	15	6	8
Lavoratori dipendenti	—	—	—	—	3	9	3	7	4	4	4	4	7	13	7	11
Coadiuvanti	—	—	—	—	—	—	—	—	—	—	—	—	—	—	—	—
COSTRUZIONI E IMPIANTI	1	11	1	1	—	—	—	—	—	—	—	—	1	11	1	1
Imprenditori e liberi professionisti	1	11	1	1	—	—	—	—	—	—	—	—	1	11	1	1
Dirigenti e impiegati	—	—	—	—	—	—	—	—	—	—	—	—	—	—	—	—
Lavoratori in proprio	—	—	—	—	—	—	—	—	—	—	—	—	—	—	—	—
Lavoratori dipendenti	—	—	—	—	—	—	—	—	—	—	—	—	—	—	—	—
Coadiuvanti	—	—	—	—	—	—	—	—	—	—	—	—	—	—	—	—
ENERGIA ELETTRICA E ACQUA	—	—	—	—	—	—	—	—	—	—	—	—	—	—	—	—
Imprenditori e liberi professionisti	—	—	—	—	—	—	—	—	—	—	—	—	—	—	—	—
Dirigenti e impiegati	—	—	—	—	—	—	—	—	—	—	—	—	—	—	—	—
Lavoratori in proprio	—	—	—	—	—	—	—	—	—	—	—	—	—	—	—	—
Lavoratori dipendenti	—	—	—	—	—	—	—	—	—	—	—	—	—	—	—	—
Coadiuvanti	—	—	—	—	—	—	—	—	—	—	—	—	—	—	—	—
TRASPORTI E COMUNICAZIONI	—	—	—	—	1	2	1	1	1	3	1	2	2	5	2	3
Imprenditori e liberi professionisti	—	—	—	—	—	—	—	—	1	3	1	2	1	3	1	2
Dirigenti e impiegati	—	—	—	—	1	2	1	1	—	—	—	—	1	2	1	1
Lavoratori in proprio	—	—	—	—	—	—	—	—	—	—	—	—	—	—	—	—
Lavoratori dipendenti	—	—	—	—	—	—	—	—	—	—	—	—	—	—	—	—
Coadiuvanti	—	—	—	—	—	—	—	—	—	—	—	—	—	—	—	—
COMMERCIO E SERVIZI VARI	3	12	3	11	5	14	5	11	3	13	4	4	11	39	12	26
Imprenditori e liberi professionisti	—	—	—	—	1	4	1	6	—	—	—	—	1	4	1	6
Dirigenti e impiegati	—	—	—	—	1	2	1	2	2	11	3	3	3	13	4	5
Lavoratori in proprio	3	12	3	11	2	6	2	2	—	—	—	—	5	18	5	13
Lavoratori dipendenti	—	—	—	—	1	2	1	1	1	2	1	1	2	4	2	2
Coadiuvanti	—	—	—	—	—	—	—	—	—	—	—	—	—	—	—	—
CREDITO E ASSICURAZIONE	—	—	—	—	—	—	—	—	—	—	—	—	—	—	—	—
Imprenditori e liberi professionisti	—	—	—	—	—	—	—	—	—	—	—	—	—	—	—	—
Dirigenti e impiegati	—	—	—	—	—	—	—	—	—	—	—	—	—	—	—	—
Lavoratori in proprio	—	—	—	—	—	—	—	—	—	—	—	—	—	—	—	—
Lavoratori dipendenti	—	—	—	—	—	—	—	—	—	—	—	—	—	—	—	—
Coadiuvanti	—	—	—	—	—	—	—	—	—	—	—	—	—	—	—	—
PUBBLICA AMMINISTRAZIONE	3	9	3	6	76	207	82	144	55	224	64	97	134	440	149	247
STATO ITALIANO	—	—	—	—	5	16	5	13	12	46	14	21	17	62	19	34
Civili	—	—	—	—	4	12	4	11	4	22	4	7	8	34	8	18
Dirigenti e impiegati	—	—	—	—	4	12	4	11	4	22	4	7	8	34	8	18
Altri	—	—	—	—	—	—	—	—	—	—	—	—	—	—	—	—
Militari	—	—	—	—	1	4	1	2	8	24	10	14	9	28	11	16
Ufficiali	—	—	—	—	1	4	1	2	5	16	7	11	6	20	8	13
Sottufficiali	—	—	—	—	—	—	—	—	2	5	2	2	2	5	2	2
Altri	—	—	—	—	—	—	—	—	1	3	1	1	1	3	1	1
A.F.I.S.	3	9	3	6	71	191	77	131	43	178	50	76	117	378	130	213
Civili	3	9	3	6	71	191	77	131	41	170	48	74	115	370	128	211
Dirigenti e impiegati	2	6	2	5	60	163	65	106	36	160	43	69	98	329	110	180
Altri	1	3	1	1	11	28	12	25	5	10	5	5	17	41	18	31
Militari	—	—	—	—	—	—	—	—	2	8	2	2	2	8	2	2
Ufficiali	—	—	—	—	—	—	—	—	—	—	—	—	—	—	—	—
Sottufficiali	—	—	—	—	—	—	—	—	2	8	2	2	2	8	2	2
Altri	—	—	—	—	—	—	—	—	—	—	—	—	—	—	—	—
Condizioni non professionall	2	9	3	3	—	—	—	—	—	—	—	—	2	9	3	3
TOTALE	46	202	58	129	105	300	115	209	117	424	135	206	268	926	308	544

TAV. 31 - Abitazioni occupate e stanze per servizio

COMMISSARIATI Residenze Località	A B I T A Z I O N I F O R N I T E D I											
	Totale				e di 4 servizi (a)				e di 3 servizi (b)			
	N	stanze	famiglie	abitanti	N	stanze	famiglie	abitanti	N	stanze	famiglie	abitanti
MIGIURTINIA	32	114	33	44	12	44	12	16	5	13	5	6
Bender Cassim	12	37	12	18	6	24	6	10	4	7	4	4
Alula	7	30	7	8	—	—	—	—	1	6	1	2
Candala	2	16	2	4	1	7	1	1	—	—	—	—
Eil	2	5	2	2	—	—	—	—	—	—	—	—
Gardo	6	18	6	6	5	13	5	5	—	—	—	—
Seusciuban	3	8	4	6	—	—	—	—	—	—	—	—
MUDUGH	18	57	20	33	2	6	2	4	6	19	7	14
Galcaio	10	31	11	21	2	6	2	4	6	19	7	14
Dusa Mareb	2	6	3	3	—	—	—	—	—	—	—	—
El Bur	4	10	4	4	—	—	—	—	—	—	—	—
Obbia	2	10	2	5	—	—	—	—	—	—	—	—
UEBI SCEBELI	20	65	24	43	12	44	14	31	6	16	8	10
Belet Uen	18	52	20	30	10	31	10	18	6	16	8	10
Bulo Burti	2	13	4	13	2	13	4	13	—	—	—	—
BENADIR	1.346	4.787	1.509	3.525	117	459	132	305	1.067	3.881	1.211	2.944
Mogadiscio	1.070	3.816	1.194	2.886	12	58	16	40	1.045	3.727	1.164	2.821
Afgoi	17	52	19	29	10	35	12	22	1	3	1	1
Balad	1	1	1	1	—	—	—	—	—	—	—	—
Brava	12	59	12	26	11	57	11	25	—	—	—	—
Itala	1	2	1	1	—	—	—	—	—	—	—	—
Merca	197	702	229	466	47	175	53	126	40	148	44	118
Vittorio d'Africa	23	77	24	37	1	5	2	6	1	4	1	6
Genale	70	250	84	143	4	21	4	18	4	14	5	9
Goluin	20	76	29	49	—	—	—	—	—	—	—	—
Villabruzzi	48	165	53	116	37	134	40	92	1	3	2	4
ALTO GIUBA	39	128	44	98	32	104	37	74	—	—	—	—
Baidoa	26	83	31	67	26	83	31	67	—	—	—	—
Bardera	3	10	3	3	3	10	3	3	—	—	—	—
Bur Acaba	3	11	3	4	3	11	3	4	—	—	—	—
Lugh Ferrandi	4	12	4	8	—	—	—	—	—	—	—	—
Dolo	—	—	—	—	—	—	—	—	—	—	—	—
Oddur	3	12	3	6	—	—	—	—	—	—	—	—
BASSO GIUBA	102	366	119	242	57	192	67	134	21	81	25	56
Chisimaio	69	230	85	167	47	157	57	111	13	50	17	40
Ionte	4	17	6	12	3	13	6	11	—	—	—	—
Afmedò	1	6	2	—	—	—	—	—	—	—	—	—
Gelib	6	16	6	11	1	1	1	1	—	—	—	—
Margherita	26	114	26	62	9	34	9	22	8	41	8	16
SOMALIA	1.557	5.527	1.749	3.975	232	849	264	564	1.125	4.020	1.256	3.030

(a) Acqua potabile (di pozzo o cisterna), latrina a caduta d'acqua, bagno, elettricità. — (b) Latrina a caduta d'acqua, bagno, elettricità.

installato, famiglie e abitanti, per circoscrizione territoriale

C U C I N A	A B I T A Z I O N I P R I V E D I C U C I N A												T O T A L E							
	ma prive degli altri servizi				Totale				e di qualsiasi servizio				T O T A L E							
	N	stanze	famiglie	abitanti	N	stanze	famiglie	abitanti	N	stanze	famiglie	abitanti	N	stanze	famiglie	abitanti				
—	—	—	—	4	7	4	4	—	—	—	—	—	—	—	—	—	36	121	37	48
—	—	—	—	4	7	4	4	—	—	—	—	—	—	—	—	—	16	44	16	22
—	—	—	—	—	—	—	—	—	—	—	—	—	—	—	—	—	7	30	7	8
—	—	—	—	—	—	—	—	—	—	—	—	—	—	—	—	—	2	16	2	4
—	—	—	—	—	—	—	—	—	—	—	—	—	—	—	—	—	2	5	2	2
—	—	—	—	—	—	—	—	—	—	—	—	—	—	—	—	—	6	18	6	6
—	—	—	—	—	—	—	—	—	—	—	—	—	—	—	—	—	3	8	4	6
—	—	—	—	2	4	2	2	—	—	—	—	—	—	—	—	—	20	61	22	35
—	—	—	—	2	4	2	2	—	—	—	—	—	—	—	—	—	12	35	13	23
—	—	—	—	—	—	—	—	—	—	—	—	—	—	—	—	—	2	6	3	3
—	—	—	—	—	—	—	—	—	—	—	—	—	—	—	—	—	4	10	4	4
—	—	—	—	—	—	—	—	—	—	—	—	—	—	—	—	—	2	10	2	5
—	—	—	—	1	2	1	1	—	—	—	—	—	—	—	—	—	21	67	25	44
—	—	—	—	1	2	1	1	—	—	—	—	—	—	—	—	—	19	54	21	31
—	—	—	—	—	—	—	—	—	—	—	—	—	—	—	—	—	2	13	4	13
3	5	3	3	170	304	192	255	2	3	2	2	1.516	5.101	1.701	3.780					
—	—	—	—	123	232	145	200	—	—	—	—	1.193	4.048	1.339	3.086					
—	—	—	—	1	3	1	2	—	—	—	—	18	55	20	31					
—	—	—	—	1	5	1	3	—	—	—	—	2	6	2	4					
—	—	—	—	—	—	—	—	—	—	—	—	12	59	12	26					
—	—	—	—	—	—	—	—	—	—	—	—	1	2	1	1					
3	5	3	3	11	22	11	16	2	3	2	2	208	724	240	482					
1	3	1	1	3	3	3	3	1	1	1	1	26	80	27	60					
2	2	2	2	3	5	3	4	1	2	1	1	73	255	87	147					
—	—	—	—	1	2	1	1	—	—	—	—	21	78	30	50					
—	—	—	—	34	42	34	34	—	—	—	—	82	207	87	150					
—	—	—	—	6	11	7	16	—	—	—	—	45	139	51	104					
—	—	—	—	6	11	7	16	—	—	—	—	32	94	38	83					
—	—	—	—	—	—	—	—	—	—	—	—	3	10	3	3					
—	—	—	—	—	—	—	—	—	—	—	—	3	11	3	4					
—	—	—	—	—	—	—	—	—	—	—	—	4	12	4	8					
—	—	—	—	—	—	—	—	—	—	—	—	—	—	—	—					
—	—	—	—	—	—	—	—	—	—	—	—	3	12	3	6					
—	—	—	—	9	16	9	17	—	—	—	—	111	382	128	259					
—	—	—	—	7	7	7	9	—	—	—	—	76	237	92	176					
—	—	—	—	—	—	—	—	—	—	—	—	4	17	6	12					
—	—	—	—	—	—	—	—	—	—	—	—	1	6	2	2					
—	—	—	—	—	—	—	—	—	—	—	—	6	16	6	11					
—	—	—	—	2	9	2	8	—	—	—	—	28	123	28	70					
3	5	3	3	192	344	215	295	2	3	2	2	1.749	5.871	1.964	4.270					

TAV. 33 — Abitazioni occupate per numero di abitanti e numero di stanze, in complesso e per alcune Residenze

ABITAZIONI CON STANZE	ABITAZIONI OCCUPATE DA ABITANTI								T O T A L E		
	1	2	3	4	5	6	7	8 e più	Abitazioni	Stanze	Abitanti
S O M A L I A											
1.	155	8	8	—	—	—	—	—	166	166	180
2.	218	86	42	21	7	—	—	1	370	740	639
3.	164	127	104	70	28	11	2	1	507	1.521	1.240
4.	75	97	90	57	36	13	4	3	375	1.500	1.077
5.	25	40	39	39	17	11	2	2	175	875	559
6.	10	14	9	27	20	3	3	3	89	534	340
7.	7	5	5	7	6	2	4	—	36	252	130
8 e più	8	2	4	9	5	2	—	1	31	283	105
TOTALE	657	379	296	230	119	42	15	11	1.749	5.871	4.270

R E S I D E N Z A D I M O G A D I S C I O

1.	79	6	1	—	—	—	—	—	86	86	94
2.	139	65	33	19	5	—	—	—	261	522	469
3.	89	99	82	53	22	9	2	1	357	1.071	933
4.	41	68	70	42	27	6	3	3	260	1.040	771
5.	17	29	23	31	15	7	2	1	125	625	407
6.	6	7	7	21	14	3	2	3	63	378	255
7.	3	4	3	6	5	1	3	—	25	175	96
8 e più	3	1	1	6	3	1	—	1	16	151	61
TOTALE	377	279	220	178	91	27	12	9	1.193	4.048	3.086

R E S I D E N Z E D I V I L L A B R U Z Z I , A F G O I , M E R C A , M A R G H E R I T A E C H I S I M A I O

1.	49	2	1	—	—	—	—	—	52	52	56
2.	30	7	6	2	2	—	—	—	47	94	80
3.	34	16	16	14	3	1	—	—	84	252	191
4.	12	14	10	9	4	4	—	—	53	212	150
5.	4	5	9	6	2	2	—	—	28	140	87
6.	3	2	1	3	3	—	—	—	12	72	37
7.	2	—	2	1	—	1	—	—	6	42	18
8 e più	1	1	—	3	—	1	—	—	6	52	21
TOTALE	135	47	45	38	14	9	—	—	288	916	640

A L T R E R E S I D E N Z E

1.	27	—	1	—	—	—	—	—	28	28	30
2.	44	14	3	—	—	—	—	1	62	124	90
3.	41	12	6	3	3	1	—	—	66	198	116
4.	22	15	10	6	5	3	1	—	62	248	156
5.	4	6	7	2	—	2	—	1	22	110	65
6.	1	5	1	3	3	—	1	—	14	84	48
7.	2	1	—	—	1	—	1	—	5	35	16
8 e più	4	—	3	—	2	—	—	—	9	80	23
TOTALE	145	53	31	14	14	6	3	2	288	907	544

TAV. 34 — Abitazioni occupate e stanze per grado di affollamento, famiglie e abitanti, per circoscrizione territoriale

COMMISSARIATI Residenze Località	A B I T A Z I O N I												T O T A L E			
	Non affollate				Affollate				Sovraffollate				N	stanze	famiglie	abitanti
	N	stanze	famiglie	abitanti	N	stanze	famiglie	abitanti	N	stanze	famiglie	abitanti				
MIGIURTINIA	35	119	36	45	1	2	1	3	—	—	—	—	36	121	37	48
Bender Cassim.	15	42	15	19	1	2	1	3	—	—	—	—	16	44	16	22
Alula	7	30	7	8	—	—	—	—	—	—	—	—	7	30	7	8
Candala	2	16	2	4	—	—	—	—	—	—	—	—	2	16	2	4
Eil	2	5	2	2	—	—	—	—	—	—	—	—	2	5	2	2
Gardo	6	18	6	6	—	—	—	—	—	—	—	—	6	18	6	6
Scusciuban	3	8	4	6	—	—	—	—	—	—	—	—	3	8	4	6
MUDUGH	19	58	21	31	1	3	1	4	—	—	—	—	20	61	22	35
Galcaio	11	32	12	19	1	3	1	4	—	—	—	—	12	35	13	23
Dusa Mareb	2	6	3	3	—	—	—	—	—	—	—	—	2	6	3	3
El Bur	4	10	4	4	—	—	—	—	—	—	—	—	4	10	4	4
Obbia	2	10	2	5	—	—	—	—	—	—	—	—	2	10	2	5
UEBI SCEBELI	20	62	23	36	1	5	2	8	—	—	—	—	21	67	25	44
Belet Uen.	19	54	21	31	—	—	—	—	—	—	—	—	19	54	21	31
Bulo Burti	1	8	2	5	1	5	2	8	—	—	—	—	2	13	4	13
BENADIR	1.274	4.364	1.424	2.670	230	712	263	1.045	12	25	14	65	1.516	5.101	1.701	3.780
Mogadiscio.	988	3.430	1.107	2.149	196	598	221	885	9	20	11	52	1.193	4.048	1.339	3.086
Afgoi	16	53	18	27	2	2	2	4	—	—	—	—	18	55	20	31
Balad.	2	6	2	4	—	—	—	—	—	—	—	—	2	6	2	4
Brava	10	53	10	18	2	6	2	8	—	—	—	—	12	59	12	26
Itala	1	2	1	1	—	—	—	—	—	—	—	—	1	2	1	1
Merca	179	627	204	341	26	92	33	128	3	5	3	13	208	724	240	482
Vittorio d'Africa	24	71	24	48	2	9	3	12	—	—	—	—	26	80	27	60
Genale	68	236	81	121	5	19	6	26	—	—	—	—	73	255	87	147
Goluin	18	69	25	36	2	8	4	11	1	1	1	3	21	78	30	50
Villabruzzi	78	193	82	130	4	14	5	20	—	—	—	—	82	207	87	150
ALTO GIUBA	37	113	40	58	7	24	10	37	1	2	1	9	45	139	51	104
Baidoa	25	71	28	42	6	21	9	32	1	2	1	9	32	94	38	83
Bardera	3	10	3	3	—	—	—	—	—	—	—	—	3	10	3	3
Bur Acaba	3	11	3	4	—	—	—	—	—	—	—	—	3	11	3	4
Lugh Ferrandi.	3	9	3	3	1	3	1	5	—	—	—	—	4	12	4	8
Dolo	—	—	—	—	—	—	—	—	—	—	—	—	—	—	—	—
Oddur	3	12	3	6	—	—	—	—	—	—	—	—	3	12	3	6
BASSO GIUBA	92	329	105	184	18	52	22	72	1	1	1	3	111	382	128	259
Chisimaio	60	193	72	114	15	43	19	59	1	1	1	3	76	237	92	176
Ionte	3	11	5	5	1	6	1	7	—	—	—	—	4	17	6	12
Afmedò	1	6	2	2	—	—	—	—	—	—	—	—	1	6	2	2
Gelib	5	14	5	8	1	2	1	3	—	—	—	—	6	16	6	11
Margherita	28	116	26	60	2	7	2	10	—	—	—	—	28	123	28	70
SOMALIA	1.477	5.045	1.649	3.024	258	798	299	1.169	14	28	16	77	1.749	5.871	1.964	4.270

TAV. 35 — Abitazioni occupate e stanze per grado di affollamento, famiglie e abitanti, per ramo di attività economica e posizione nella professione o condizione non professionale del capo famiglia

RAMO DI ATTIVITA' ECONOMICA	A B I T A Z I O N I												T O T A L E			
	Non affollate				Affollate				Sovraffollate				N	stanze	famiglie	abitanti
	N	stanze	famiglie	abitanti	N	stanze	famiglie	abitanti	N	stanze	famiglie	abitanti				
Condizioni professionali	1.442	4.923	1.611	2.949	255	789	296	1.155	14	28	16	77	1.711	5.740	1.923	4.181
AGRICOLTURA, CACCIA E PESCA	155	588	180	334	20	70	24	97	3	5	3	13	178	663	207	444
Conduttori non coltivatori	67	281	79	179	13	47	16	64	3	5	3	13	83	333	98	256
Dirigenti e impiegati	39	130	45	57	1	3	1	5	—	—	—	—	40	133	46	62
Condutt. coltivatori	18	78	21	39	4	14	4	19	—	—	—	—	22	92	25	58
Lavoratori in proprio	30	93	33	63	2	6	3	9	—	—	—	—	32	99	36	62
Lavoratori dipendenti	—	—	—	—	—	—	—	—	—	—	—	—	1	6	2	6
Coadiuvanti	1	6	2	6	—	—	—	—	—	—	—	—	—	—	—	—
INDUSTRIE ESTRATTIVE	7	24	7	15	1	3	1	5	—	—	—	—	8	27	8	20
Imprenditori e liberi professionisti	—	—	—	—	—	—	—	—	—	—	—	—	—	—	—	—
Dirigenti e Impiegati	4	15	4	12	—	—	—	—	—	—	—	—	4	15	4	12
Lavoratori in proprio	2	4	2	2	—	—	—	—	—	—	—	—	2	4	2	2
Lavoratori dipendenti	1	5	1	1	1	3	1	5	—	—	—	—	2	8	2	6
Coadiuvanti	—	—	—	—	—	—	—	—	—	—	—	—	—	—	—	—
INDUSTRIE MANIFATTURIERE	227	657	240	425	32	98	38	139	1	1	1	3	260	756	279	567
Imprenditori e liberi professionisti	21	95	21	55	6	24	8	31	—	—	—	—	27	119	29	86
Dirigenti e impiegati	39	132	40	80	1	4	1	5	1	1	1	3	41	137	42	88
Lavoratori in proprio	79	229	84	146	13	35	15	65	—	—	—	—	92	264	99	201
Lavoratori dipendenti	88	201	95	144	12	35	14	48	—	—	—	—	100	236	109	192
Coadiuvanti	—	—	—	—	—	—	—	—	—	—	—	—	—	—	—	—
COSTRUZIONI E IMPIANTI	32	134	39	84	8	23	8	35	—	—	—	—	40	157	47	119
Imprenditori e liberi professionisti	18	83	23	49	4	13	4	19	—	—	—	—	22	96	27	68
Dirigenti e impiegati	5	19	5	15	1	2	1	3	—	—	—	—	6	21	6	18
Lavoratori in proprio	5	21	5	13	—	—	—	—	—	—	—	—	5	21	5	13
Lavoratori dipendenti	4	11	6	7	3	8	3	13	—	—	—	—	7	19	9	20
Coadiuvanti	—	—	—	—	—	—	—	—	—	—	—	—	—	—	—	—
ENERGIA ELETTRICA E ACQUA	13	29	13	19	2	7	3	10	—	—	—	—	15	36	16	29
Imprenditori e liberi professionisti	—	—	—	—	—	—	—	—	—	—	—	—	—	—	—	—
Dirigenti e impiegati	5	14	5	10	—	—	—	—	—	—	—	—	5	14	5	10
Lavoratori in proprio	—	—	—	—	—	—	—	—	—	—	—	—	—	—	—	—
Lavoratori dipendenti	8	15	8	9	2	7	3	10	—	—	—	—	10	22	11	19
Coadiuvanti	—	—	—	—	—	—	—	—	—	—	—	—	—	—	—	—
TRASPORTI E COMUNICAZIONI	52	166	61	104	10	28	15	40	—	—	—	—	62	194	76	144
Imprenditori e liberi professionisti	12	40	15	28	1	3	1	4	—	—	—	—	13	43	16	32
Dirigenti e impiegati	18	57	19	37	2	6	3	8	—	—	—	—	20	63	22	45
Lavoratori in proprio	18	57	22	34	3	8	4	14	—	—	—	—	21	65	26	48
Lavoratori dipendenti	4	12	5	5	4	11	7	14	—	—	—	—	8	23	12	19
Coadiuvanti	—	—	—	—	—	—	—	—	—	—	—	—	—	—	—	—
COMMERCIO E SERVIZI VARI	198	737	217	436	33	104	39	154	5	10	6	32	236	851	262	622
Imprenditori e liberi professionisti	61	256	66	142	8	25	10	35	—	—	—	—	69	281	76	177
Dirigenti e impiegati	50	188	59	120	10	35	11	50	1	2	1	5	61	225	71	175
Lavoratori in proprio	68	235	72	136	11	29	14	48	4	8	5	27	83	272	91	211
Lavoratori dipendenti	18	53	19	34	3	11	3	16	—	—	—	—	21	64	22	50
Coadiuvanti	1	5	1	4	1	4	1	5	—	—	—	—	2	9	2	9
CREDITO E ASSICURAZIONE	32	127	43	74	5	13	5	21	—	—	—	—	37	140	48	95
Imprenditori e liberi professionisti	—	—	—	—	—	—	—	—	—	—	—	—	—	—	—	—
Dirigenti e impiegati	32	127	43	74	5	13	5	21	—	—	—	—	37	140	48	95
Lavoratori in proprio	—	—	—	—	—	—	—	—	—	—	—	—	—	—	—	—
Lavoratori dipendenti	—	—	—	—	—	—	—	—	—	—	—	—	—	—	—	—
Coadiuvanti	—	—	—	—	—	—	—	—	—	—	—	—	—	—	—	—
PUBBLICA AMMINISTRAZIONE	726	2.461	811	1.458	144	443	163	654	5	12	6	29	875	2.916	980	2.141
STATO ITALIANO	213	753	251	464	58	174	65	267	2	5	2	12	273	932	318	743
Civili	122	460	143	267	28	79	32	125	1	3	1	7	151	542	176	399
Dirigenti e impiegati	69	300	82	161	12	39	15	61	—	—	—	—	81	339	97	222
Altri	53	160	61	106	16	40	17	64	1	3	1	7	70	203	79	177
Militari	91	293	108	197	30	95	33	142	1	2	1	5	122	390	142	344
Ufficiali	49	173	55	99	14	43	17	66	—	—	—	—	63	216	72	165
Sottufficiali	38	114	49	94	16	52	16	76	1	2	1	5	55	168	66	175
Altri	4	6	4	4	—	—	—	—	—	—	—	—	4	6	4	4
A.F.I.S.	513	1.708	560	994	86	269	98	387	3	7	4	17	602	1.984	662	1.398
Civili	500	1.662	547	969	84	261	96	376	3	7	4	17	587	1.930	647	1.362
Dirigenti e impiegati	386	1.350	425	779	58	190	65	269	2	5	3	12	446	1.545	493	1.060
Altri	114	312	122	190	26	71	31	107	1	2	1	5	141	385	154	302
Militari	13	46	13	25	2	8	2	11	—	—	—	—	15	54	15	36
Ufficiali	7	29	7	19	1	5	1	6	—	—	—	—	8	34	8	25
Sottufficiali	5	16	5	5	1	3	1	5	—	—	—	—	6	19	6	10
Altri	1	1	1	1	—	—	—	—	—	—	—	—	1	1	1	1
Condizioni non professionali	85	122	38	75	3	9	3	14	—	—	—	—	38	131	41	89
TOTALE	1.477	5.045	1.649	3.024	258	796	299	1.169	14	28	16	77	1.749	5.871	1.964	4.270

STRANIERI

TAV. 36 — Stranieri residenti per sesso, classe di età, cittadinanza, gruppo professionale o condizione non professionale

PAESI DI CUI HANNO LA CITTADINANZA — GRUPPI PROFESSIONALI O CONDIZIONI NON PROFESSIONALI	M A S C H I				F E M M I N E				T O T A L E			
	fino a 14 anni	14-65	oltre 65	Totale	fino a 14 anni	14-65	oltre 65	Totale	fino a 14 anni	14-65	oltre 65	Totale

PER PAESE DI CUI HANNO LA CITTADINANZA

PAESI DELL'EUROPA	10	27	2	39	9	22	1	32	19	49	3	71
Grecia	—	4	2	6	—	3	—	3	—	7	2	9
Francia	—	3	—	3	1	3	—	4	1	6	—	7
Inghilterra	10	13	—	23	6	10	1	17	16	23	1	40
Altri	—	7	—	7	2	6	—	8	2	13	—	15
PAESI DELL'ASIA (a)	—	5	—	5	—	1	—	1	—	6	—	6
PAESI DELL'AFRICA	1	10	—	11	—	7	—	7	1	17	—	18
Egitto	1	9	—	10	—	6	—	6	1	15	—	16
Altri	—	1	—	1	—	1	—	1	—	2	—	2
PAESI DELL'AMERICA	3	16	—	19	2	7	—	9	5	23	—	28
Stati Uniti	2	14	—	16	1	5	—	6	3	19	—	22
Altri	1	2	—	3	1	2	—	3	2	4	—	6
TOTALE	14	58	2	74	11	37	1	49	25	95	3	123

PER GRUPPO PROFESSIONALE O CONDIZIONE NON PROFESSIONALE

GRUPPI PROFESSIONALI	—	54	2	56	—	12	—	12	—	66	2	68
Professioni e arti liberali e assimilate	—	16	—	16	—	2	—	2	—	18	—	18
Professioni amministrative, tecniche e operative varie	—	30	1	31	—	8	—	8	—	38	1	39
Lavorazioni agrarie, zootecniche e della pesca	—	—	—	—	—	—	—	—	—	—	—	—
Lavorazioni industriali e artigiane	—	—	1	1	—	—	—	—	—	—	1	1
Arti grafiche, installazione e funzionamento di macchine e di impianti	—	1	—	1	—	—	—	—	—	1	—	1
Commercio e servizi	—	7	—	7	—	2	—	2	—	9	—	9
CONDIZIONI NON PROFESSIONALI	14	4	—	18	11	25	1	37	25	29	1	55
TOTALE	14	58	2	74	11	37	1	49	25	95	3	123

(a) Esclusi gli Indù e i Pakistani.

ALLEGATI

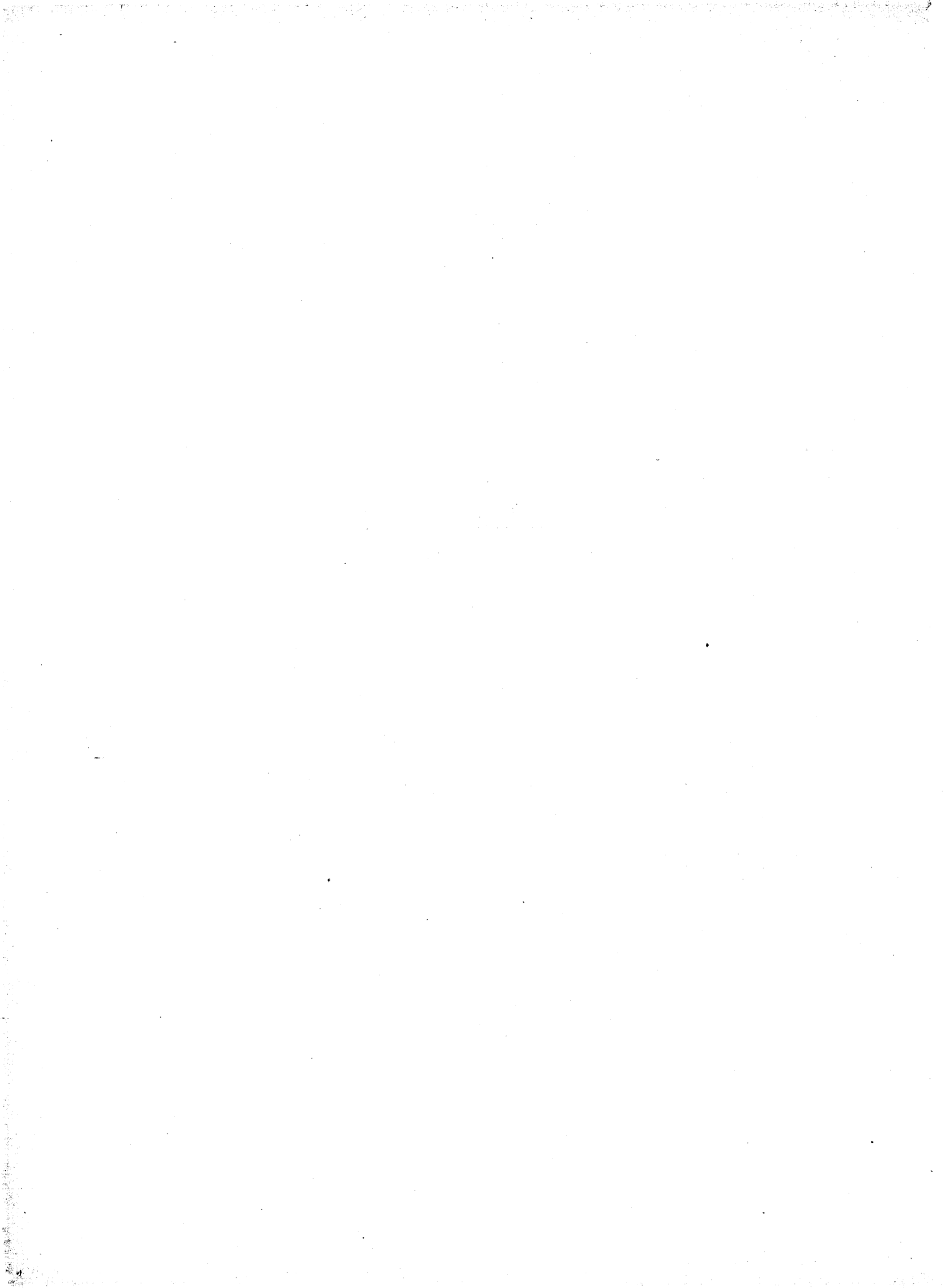

CLASSIFICAZIONE DELLE PROFESSIONI ARTI E MESTIERI E DELLE CONDIZIONI NON PROFESSIONALI

Classi, gruppi, voci professionali e condizioni non professionali

A — PROFESSIONI E ARTI LIBERALI

CLASSE 1 - PROFESSIONI INERENTI ALL'INSEGNAMENTO E ALLA RICERCA SCIENTIFICA

GRUPPO 1.01 - INSEGNANTI E CULTORI DI DISCIPLINE GIURIDICHE

Giureconsulti	Insegnanti di diritto e procedura penale	Insegnanti di elementi di diritto marittimo
Giurisperiti	Insegnanti di diritto greco	Insegnanti di elementi di diritto processuale civile
Giuristi	Insegnanti di diritto industriale	Insegnanti di elementi di diritto pubblico
Insegnanti di diritti dell'Oriente mediterraneo	Insegnanti di diritto internazionale	Insegnanti di esegesi delle fonti del diritto
Insegnanti di diritto aeronautico	Insegnanti di diritto marittimo	Insegnanti di istituzioni di diritto
Insegnanti di diritto agrario	Insegnanti di diritto minerario	Insegnanti di legislazione bancaria
Insegnanti di diritto amministrativo	Insegnanti di diritto musulmano	Insegnanti di legislazione del lavoro
Insegnanti di diritto bizantino	Insegnanti di diritto penale	Insegnanti di legislazione enotecnica
Insegnanti di diritto canonico	Insegnanti di diritto privato comparato	Insegnanti di legislazione forestale
Insegnanti di diritto civile	Insegnanti di diritto processuale civile	Insegnanti di legislazione rurale
Insegnanti di diritto coloniale	Insegnanti di diritto pubblico romano	Insegnanti di legislazione zootecnica e casearia
Insegnanti di diritto commerciale	Insegnanti di diritto romano	Insegnanti di materie giuridiche
Insegnanti di diritto comune	Insegnanti di diritto svizzero	Insegnanti di nozioni di diritto
Insegnanti di diritto costituzionale	Insegnanti di dottrina dello Stato	Insegnanti di papirologia giuridica
Insegnanti di diritto del lavoro	Insegnanti di elementi di diritto	Insegnanti di procedura penale
Insegnanti di diritto delle assicurazioni	Insegnanti di elementi di diritto agrario	Insegnanti di storia del diritto
Insegnanti di diritto ecclesiastico	Insegnanti di elementi di diritto civile	
	Insegnanti di elementi di diritto e proc.pen.	

GRUPPO 1.02 - INSEGNANTI E CULTORI DI DISCIPLINE RELIGIOSE, FILOSOFICHE, STORICHE, LETTERARIE E SIMILI

Antropologi	Insegnanti di glottologia	Insegnanti di storia della filosofia medioevale
Antroposofi	Insegnanti di grammatica greca e latina	Insegnanti di storia della letteratura latina medioevale
Araldisti	Insegnanti di grammatica latina	Insegnanti di storia della lingua italiana
Archeologi	Insegnanti di italiano	Insegnanti di storia della pedagogia
Egittologi	Insegnanti di letteratura cristiana antica	Insegnanti di storia dell'arte
Esegeti	Insegnanti di letteratura greca	Insegnanti di storia delle esplorazioni geografiche
Etruscologi	Insegnanti di letteratura italiana	Insegnanti di storia delle religioni
Filologi	Insegnanti di letteratura latina	Insegnanti di storia del risorgimento
Filosofi	Insegnanti di lettere greche	Insegnanti di storia ed istituzioni etiopiche
Genealogisti	Insegnanti di lettere italiane	Insegnanti di storia e geografia
Grammatici	Insegnanti di lettere latine	Insegnanti di storia e istituzioni musulmane
Grecisti	Insegnanti di lingua e letteratura italiana	Insegnanti di storia e lingue dell'Abissinia
Insegnanti di antichità greche e romane	Insegnanti di lingua e letteratura latina	Insegnanti di storia greca
Insegnanti di antichità pompeiane ed ercolanensi	Insegnanti di lingua e letteratura straniera	Insegnanti di storia medioevale
Insegnanti di archeologia	Insegnanti di lingua e lettere italiane	Insegnanti di storia moderna
Insegnanti di assiriologia	Insegnanti di lingua e lettere latine	Insegnanti di storia orientale antica
Insegnanti di biblioteconomia e bibliografia	Insegnanti di lingua greca	Insegnanti di storia religiosa dell'oriente cristiano
Insegnanti di cultura generale	Insegnanti di lingua italiana	Insegnanti di storia romana (epigrafia romana)
Insegnanti di ebraico e lingue semitiche	Insegnanti di lingua latina	Insegnanti di teologia
Insegnanti di egittologia	Insegnanti di lingua straniera	Insegnanti di topografia dell'Italia antica
Insegnanti di epigrafia	Insegnanti di nozioni di storia dell'arte	Insegnanti di topografia romana
Insegnanti di estetica	Insegnanti di numismatica	Latinisti
Insegnanti di etnologia	Insegnanti di paleografia e diplomatica	Linguisti
Insegnanti di etruscologia	Insegnanti di paleontologia	Paleografi
Insegnanti di filologia bizantina	Insegnanti di paleontologia	Paleologi
Insegnanti di filologia germanica	Insegnanti di papirologia	Paleontologi
Insegnanti di filologia greco-latina	Insegnanti di pedagogia	Stilisti
Insegnanti di filologia iranica	Insegnanti di religione	Storici
Insegnanti di filologia romanza	Insegnanti di religione	Storiografi
Insegnanti di filologia slava	Insegnanti di sanscrito	Teologi
Insegnanti di filosofia	Insegnanti di storia	Teosofi
Insegnanti di filosofia del diritto	Insegnanti di storia comparata delle lingue classiche	
Insegnanti di filosofia e pedagogia	Insegnanti di storia del cristianesimo	
Insegnanti di filosofia morale	Insegnanti di storia del giornalismo	
Insegnanti di filosofia teoretica	Insegnanti di storia della chiesa	
Insegnanti di geografia storica	Insegnanti di storia della filosofia	
	Insegnanti di storia della filosofia antica	

GRUPPO 1.03 - INSEGNANTI E CULTORI DI DISCIPLINE MATEMATICHE, FISICHE E DI SCIENZE NATURALI

Astronomi	Insegnanti di chimica organica	Insegnanti di matematiche complementari
Balistici	Insegnanti di chimica tecnologica	Insegnanti di matematiche elementari
Botanici	Insegnanti di chimica tessile	Insegnanti di matematiche superiori
Entomologi	Insegnanti di chimica tintoria	Insegnanti di meccanica agraria
Fisici	Insegnanti di chimica viticolo-enologica	Insegnanti di meccanica e macchine
Geofisici	Insegnanti di complementi di matematiche	Insegnanti di meccanica razionale
Geografi	Insegnanti di elementi di chimica	Insegnanti di meccanica statistica
Idrologi	Insegnanti di elementi di chimica e industrie agrarie	Insegnanti di meccanica superiore
Insegnanti di acustica	Insegnanti di elementi di chimica e tecnologia	Insegnanti di merceologia
Insegnanti di aerodinamica	Insegnanti di elementi di fisica	Insegnanti di metallurgia e metallografia
Insegnanti di aerologia	Insegnanti di elementi di fisica e di chimica	Insegnanti di meteorologia e oceanografia
Insegnanti di analisi chimica generale	Insegnanti di elementi di matematica	Insegnanti di microscopia e microbiologia conciaria
Insegnanti di analisi matematica (<i>algebraica e infinitesimale</i>)	Insegnanti di elementi di merceologia	Insegnanti di mineralogia
Insegnanti di analisi matematica e geometria analitica	Insegnanti di elementi di scienze	Insegnanti di mineralogia e geologia
Insegnanti di analisi superiore	Insegnanti di elementi di topografia	Insegnanti di misure elettriche
Insegnanti di analisi tecniche	Insegnanti di elettrochimica	Insegnanti di oceanografia
Insegnanti di applicazioni di geometria descrittiva	Insegnanti di elettrotecnica	Insegnanti di onde elettromagnetiche
Insegnanti di aritmetica e geometria	Insegnanti di entomologia agraria	Insegnanti di ottica
Insegnanti di astronomia	Insegnanti di farmacologia	Insegnanti di petrografia
Insegnanti di astronomia e navigazione	Insegnanti di fisica	Insegnanti di preparazioni chimiche
Insegnanti di biochimica applicata	Insegnanti di fisica matematica	Insegnanti di radioattività
Insegnanti di botanica	Insegnanti di fisica sperimentale	Insegnanti di scienze fisiche naturali
Insegnanti di botanica farmaceutica	Insegnanti di fisica superiore	Insegnanti di scienze naturali
Insegnanti di botanica forestale	Insegnanti di fisica tecnica	Insegnanti di spettroscopia
Insegnanti di botanica generale	Insegnanti di fisica teorica	Insegnanti di statistica
Insegnanti di botanica sistematica	Insegnanti di fisica terrestre	Insegnanti di statistica metodologica
Insegnanti di calcoli numerici e grafici	Insegnanti di fisica terrestre e climatologia	Insegnanti di storia delle matematiche
Insegnanti di calcolo delle probabilità	Insegnanti di fisiologia vegetale	Insegnanti di tecnica delle assicurazioni
Insegnanti di chimica	Insegnanti di geochimica	Insegnanti di tecnica e legislazione farmaceutica
Insegnanti di chimica agraria	Insegnanti di geodesia	Insegnanti di tecnologie chimiche speciali
Insegnanti di chimica analitica	Insegnanti di geodesia e topografia	Insegnanti di tecnologie chimico-agrarie
Insegnanti di chimica applicata	Insegnanti di geofisica mineraria	Insegnanti di teoria dei numeri
Insegnanti di chimica biologica	Insegnanti di geografia	Insegnanti di teoria delle funzioni
Insegnanti di chimica bromatologica	Insegnanti di geografia fisica	Insegnanti di termologia
Insegnanti di chimica di guerra	Insegnanti di geologia	Insegnanti di topografia
Insegnanti di chimica e mineralogia	Insegnanti di geologia applicata	Insegnanti di topografia e cartografia
Insegnanti di chimica e tecnologia olearia	Insegnanti di geometria algebrica	Insegnanti di topologia
Insegnanti di chimica farmaceutica	Insegnanti di geometria analitica	Insegnanti di vulcanologia
Insegnanti di chimica-fisica	Insegnanti di geometria descrittiva	Insegnanti di zoognostica
Insegnanti di chimica forestale	Insegnanti di geometria differenziale	Insegnanti di zoologia
Insegnanti di chimica generale	Insegnanti di geometria superiore	Insegnanti di zoologia generale
Insegnanti di chimica generale ed applicata	Insegnanti di giacimenti minerari	Ittiologi
Insegnanti di chimica generale ed industriale	Insegnanti di idrobiologia e piscicoltura	Matematici
Insegnanti di chimica generale ed inorganica	Insegnanti di idrologia	Metereologi
Insegnanti di chimica generale, inorganica ed organica	Insegnanti di istituzioni di matematiche	Mineralogisti
Insegnanti di chimica industriale	Insegnanti di matematica	Naturalisti
	Insegnanti di matematica attuariale	Ornitologi
	Insegnanti di matematica finanziaria	Sismologi
	Insegnanti di matematica generale	Vulcanologi
		Zoologi

GRUPPO 1.04 - INSEGNANTI E CULTORI DI DISCIPLINE DI INGEGNERIA, DI ARCHITETTURA E SIMILI

Insegnanti di aeronautica generale	Insegnanti di costruzioni navali mercantili	Insegnanti di impianto del cantiere e tecnologia delle costruzioni
Insegnanti di aerotecnica	Insegnanti di costruzioni navali militari	Insegnanti di macchine
Insegnanti di architettura e composizione architettonica	Insegnanti di costruzioni orticole	Insegnanti di macchine marine
Insegnanti di architettura navale	Insegnanti di costruzioni rurali	Insegnanti di meccanica applicata
Insegnanti di architettura tecnica	Insegnanti di costruzioni stradali, edili e idrauliche	Insegnanti di meccanica applicata alle macchine
Insegnanti di arte dei gradini	Insegnanti di costruzioni stradali e ferroviarie	Insegnanti di meccanica e costruzioni olearie
Insegnanti di arte mineraria	Insegnanti di elementi di costruzione navale	Insegnanti di meccanica e costruzioni zootecniche e casearie
Insegnanti di attrezzatura e strumenti di bordo	Insegnanti di elementi di costruzioni	Insegnanti di motori per aeromobili
Insegnanti di caratteri distributivi degli edifici	Insegnanti di elementi di costruzioni agrarie	Insegnanti di radiotecnica
Insegnanti di collaudo e manovra degli aeromobili	Insegnanti di elementi di macchine	Insegnanti di resistenza materiali
Insegnanti di complementi di costruzioni	Insegnanti di generatori di vapore	Insegnanti di scienza delle costruzioni
Insegnanti di comunicazioni elettriche	Insegnanti di idraulica	Insegnanti di tecnica della bonifica
Insegnanti di costruzioni di macchine	Insegnanti di idraulica agraria	Insegnanti di tecnica urbanistica
Insegnanti di costruzione di ponti	Insegnanti di igiene applicata all'ingegneria	Insegnanti di tecnologia dei materiali e tecnica delle costruzioni
Insegnanti di costruzione navale	Insegnanti di igiene edilizia	Insegnanti di tecnologie generali
Insegnanti di costruzioni	Insegnanti di impianti industriali chimici	Insegnanti di tecnologie speciali
Insegnanti di costruzioni aeronautiche	Insegnanti di impianti industriali elettrici	Insegnanti di tecnologie speciali aeronautiche
Insegnanti di costruzioni enologiche	Insegnanti di impianti industriali meccanici	Insegnanti di teoria della nave e costruzione navale
Insegnanti di costruzioni forestali	Insegnanti di impianti speciali idraulici	Insegnanti di trazione elettrica
Insegnanti di costruzioni idrauliche	Insegnanti di impianti tecnici	Insegnanti di urbanistica
Insegnanti di costruzioni in legno, ferro e cemento armato		
Insegnanti di costruzioni marittime		

GRUPPO 1.05 - INSEGNANTI E CULTORI DI DISCIPLINE MEDICHE, BIOLOGICHE, IGIENICHE E SIMILI

Batteriologi
 Biologi
 Fisiologi
 Genetisti
 Igienisti
 Insegnanti di anatomia chirurgica
 Insegnanti di anatomia comparata
 Insegnanti di anatomia degli animali domestici con istologia ed embriologia
 Insegnanti di anatomia e fisiologia degli animali domestici
 Insegnanti di anatomia e istologia patologica
 Insegnanti di anatomia, fisiologia e igiene degli animali domestici
 Insegnanti di anatomia topografica e chirurgia operativa
 Insegnanti di anatomia umana
 Insegnanti di anatomia umana normale
 Insegnanti di antropologia
 Insegnanti di antropologia criminale
 Insegnanti di antropometria
 Insegnanti di batteriologia
 Insegnanti di batteriologia industriale
 Insegnanti di biologia delle razze umane
 Insegnanti di biologia generale
 Insegnanti di biometria
 Insegnanti di clinica chirurgica
 Insegnanti di clinica delle malattie nervose e mentali
 Insegnanti di clinica delle malattie tropicali
 Insegnanti di clinica dermosifilopatica
 Insegnanti di clinica medica

Insegnanti di clinica oculistica
 Insegnanti di clinica odontoiatrica
 Insegnanti di clinica ortopedica
 Insegnanti di clinica ostetrica e ginecologica
 Insegnanti di clinica otorinolaringoiatrica
 Insegnanti di clinica pediatrica
 Insegnanti di eziologia e profilassi delle malattie del bestiame
 Insegnanti di fisiologia generale
 Insegnanti di fisiologia umana
 Insegnanti di genetica
 Insegnanti di idrologia medica
 Insegnanti di igiene
 Insegnanti di igiene e pronto soccorso
 Insegnanti di igiene navale
 Insegnanti di igiene zootecnica
 Insegnanti di ispezione degli alimenti
 Insegnanti di istologia ed embriologia generale
 Insegnanti di malattie infettive
 Insegnanti di malattie infettive, profilassi e polizia veterinaria
 Insegnanti di medicina del lavoro
 Insegnanti di medicina legale
 Insegnanti di medicina preventiva dei lavoratori e psicotecnica
 Insegnanti di microbiologia
 Insegnanti di microbiologia agraria e tecnica
 Insegnanti di microbiologia ed immunologia
 Insegnanti di nozioni d'igiene
 Insegnanti di ostetricia e ginecologia

Insegnanti di parassitologia
 Insegnanti di patologia generale
 Insegnanti di patologia generale ed anatomia patologica
 Insegnanti di patologia speciale chirurgica e propedeutica clinica
 Insegnanti di patologia speciale e clinica chirurgica
 Insegnanti di patologia speciale e clinica medica
 Insegnanti di patologia speciale medica e metodologia clinica
 Insegnanti di patologia tropicale veterinaria
 Insegnanti di podologia
 Insegnanti di psicologia
 Insegnanti di puericoltura
 Insegnanti di radiologia
 Insegnanti di scienza dell'alimentazione
 Insegnanti di scienza dell'ortogenesi
 Insegnanti di semeiotica medica
 Insegnanti di statistica sanitaria
 Insegnanti di storia della medicina
 Insegnanti di tecnica delle autopsie e diagnostica cadaverica
 Insegnanti di tecnica delle operazioni chirurgiche
 Insegnanti di tisiologia
 Insegnanti di urologia
 Ispettori generali batteriologi
 Istologi
 Microbiologi
 Patologi

GRUPPO 1.06 - INSEGNANTI E CULTORI DI DISCIPLINE ECONOMICHE, POLITICHE, FINANZIARIE E SIMILI

Demografi
 Economisti
 Insegnanti di approvvigionamenti annuari
 Insegnanti di assicurazioni sociali
 Insegnanti di commercio viticolo-enologico
 Insegnanti di computisteria e ragioneria
 Insegnanti di computisteria rurale
 Insegnanti di contabilità agraria
 Insegnanti di contabilità dei lavori
 Insegnanti di contabilità di Stato
 Insegnanti di contabilità industriale
 Insegnanti di contabilità zootecnica e casearia
 Insegnanti di demografia comparata
 Insegnanti di demografia generale
 Insegnanti di economia coloniale
 Insegnanti di economia dei trasporti
 Insegnanti di economia ed estimo forestale
 Insegnanti di economia ed estimo rurale
 Insegnanti di economia e finanza delle imprese di assicurazioni
 Insegnanti di economia e politica agraria
 Insegnanti di economia e tecnica dell'armamento e della navigazione
 Insegnanti di economia montana
 Insegnanti di economia montana e forestale
 Insegnanti di economia orticola

Insegnanti di economia politica
 Insegnanti di economia rurale
 Insegnanti di economia rurale coloniale
 Insegnanti di economia viticolo-enologica
 Insegnanti di elementi di computisteria
 Insegnanti di elementi di diritto e di economia
 Insegnanti di estimo catastale
 Insegnanti di estimo civile e rurale
 Insegnanti di estimo ed esercizio professionale
 Insegnanti di estimo rurale e contabilità
 Insegnanti di geografia commerciale
 Insegnanti di geografia delle comunicazioni
 Insegnanti di geografia economica
 Insegnanti di geografia generale ed economica
 Insegnanti di geografia generale e turistica
 Insegnanti di geografia politica ed economica
 Insegnanti di istituzioni di commercio
 Insegnanti di matematica, computisteria e calcolo mercantile
 Insegnanti di matematica e di contabilità alberghiera
 Insegnanti di nozioni di contabilità
 Insegnanti di politica economica e finanziaria

Insegnanti di principi di economia e di statistica
 Insegnanti di produzione e commercio delle pelli
 Insegnanti di produzione, economia e commercio del tabacco
 Insegnanti di ragioneria
 Insegnanti di scienza delle finanze
 Insegnanti di sociologia
 Insegnanti di statistica economica
 Insegnanti di statistica giudiziaria
 Insegnanti di statistica sociale
 Insegnanti di storia dei trattati
 Insegnanti di storia delle dottrine economiche
 Insegnanti di storia delle dottrine politiche
 Insegnanti di storia economica
 Insegnanti di storia e politica coloniale
 Insegnanti di storia e politica navale
 Insegnanti di tecnica bancaria e professionale
 Insegnanti di tecnica commerciale
 Insegnanti di tecnica ed economia dei trasporti
 Insegnanti di tecnica industriale
 Sociologi
 Statistici

GRUPPO 1.07 - INSEGNANTI E CULTORI DI DISCIPLINE AGRARIE E FORESTALI

Fitopatologi
 Insegnanti di agraria ed economia rurale
 Insegnanti di agricoltura
 Insegnanti di agricoltura coloniale
 Insegnanti di agricoltura tropicale
 Insegnanti di agronomia
 Insegnanti di allevamento degli animali da cortile
 Insegnanti di alpicoltura
 Insegnanti di alpicoltura e selvicoltura
 Insegnanti di assestamento forestale
 Insegnanti di avicoltura e conigliicoltura

Insegnanti di bachicoltura e apicoltura
 Insegnanti di botanica e patologia del tabacco
 Insegnanti di caseificio
 Insegnanti di coltivazione e tecnologia del tabacco
 Insegnanti di coltivazioni arboree
 Insegnanti di colture irrigue
 Insegnanti di complementi di zootecnica
 Insegnanti di dendrometria
 Insegnanti di ecologia
 Insegnanti di elementi di agricoltura

Insegnanti di elementi di agronomia
 Insegnanti di elementi di scienze agrarie e zootecnica
 Insegnanti di elementi di zootecnica
 Insegnanti di enologia
 Insegnanti di ezoognosia
 Insegnanti di fitografia e fitopatologia
 Insegnanti di frutticoltura
 Insegnanti di giardinaggio
 Insegnanti di industria lattiera e casearia
 Insegnanti di industrie agrarie
 Insegnanti di industrie chimico-forestali

Insegnanti di industrie orticole
 Insegnanti di nozioni agricole
 Insegnanti di nozioni di agraria
 Insegnanti di oleificio
 Insegnanti di olivicoltura
 Insegnanti di olivicoltura ed oleificio
 Insegnanti di orticoltura
 Insegnanti di orticoltura e floricoltura
 Insegnanti di patologia dell'olivo
 Insegn. di patologia ed entomologia orticola

Insegnanti di patologia vegetale
 Insegnanti di patologia viticolo-enologica
 Insegnanti di selvicoltura
 Insegnanti di sistemazioni idraulico-forestali
 Insegnanti di tecnologia dei prodotti coloniali
 Insegnanti di tecnologia e utilizzazione forestale
 Insegnanti di tecnologia orticola

Insegnanti di viticoltura
 Insegnanti di zoocolture
 Insegnanti di zoologia forestale venatoria e acquicoltura
 Insegnanti di zoologia agraria coloniale
 Insegnanti di zootecnia
 Insegnanti di zootecnica coloniale
 Insegnanti di zootecnica generale
 Insegnanti di zootecnica speciale

GRUPPO 1.08 - INSEGNANTI E CULTORI DI MATERIE ARTISTICHE

Insegnanti di anatomia artistica
 Insegnanti di architettura degli interni
 Insegnanti di architettura prospettiva
 Insegnanti di armonia
 Insegnanti di arredamento
 Insegnanti di canto
 Insegnanti di canto corale
 Insegnanti di caratteri stilistici dei monumenti
 Insegnanti di composizione architettonica
 Insegnanti di contrappunto
 Insegnanti di decorazione

Insegnanti di disegno architettonico e ornamentale
 Insegnanti di disegno dal vero
 Insegnanti di elementi di architettura e rilievo dei monumenti
 Insegnanti di elementi di composizione
 Insegnanti di elementi di musica e canto
 Insegnanti di figura disegnata
 Insegnanti di figura modellata
 Insegnanti di fuga
 Insegnanti di ornato disegnato

Insegnanti di ornato modellato
 Insegnanti di pittura
 Insegnanti di plastica ornamentale
 Insegnanti di primi elementi musicali
 Insegnanti di restauro dei monumenti
 Insegnanti di scenografia
 Insegnanti di scultura
 Insegnanti di scuola libera del nudo
 Insegnanti di storia della musica
 Insegnanti di strumento musicale
 Insegnanti di tecnica dell'incisione

GRUPPO 1.09 - PRESIDI E CAPI DI ISTITUTI DI ISTRUZIONE

Capi di istituti di istruzione
 Direttori di istituti di istruzione

Presidi

Rettori di scuole private

GRUPPO 1.10 - MAESTRI ELEMENTARI, ISTITUTORI, PRECETTORI E SIMILI

Censori
 Direttori didattici
 Educatori
 Insegnanti elementari
 Istitutori
 Maestre d'asilo

Maestre giardiniere
 Maestre scuole materne
 Maestri elementari
 Maestri istitutori
 Pedagoghi
 Precettori

Prefetti di camerata
 Prefetti di disciplina
 Soprastanti
 Sorveglianti
 Vigilatrici bambini

GRUPPO 1.11 - INSEGNANTI DI EDUCAZIONE FISICA E DELLE SUE VARIE SPECIALIZZAZIONI

Allenatori
 Insegnanti di alpinismo e roccia
 Insegnanti di atletica
 Insegnanti di ballo
 Insegnanti di equitazione

Insegnanti di ginnastica
 Insegnanti di lotta
 Insegnanti di nuoto
 Insegnanti di pattinaggio
 Insegnanti di pugilato

Insegnanti di scherma
 Insegnanti di sci
 Insegnanti di tennis
 Istruttori sportivi
 Managers

GRUPPO 1.12 - ALTRI INSEGNANTI E INSEGNANTI DI MATERIE NON SPECIFICATE

Assistenti universitari (*senza specificazione*)
 Autisti
 Gestori di scuola guida
 Insegnanti di agrimensura
 Insegnanti di agrimensura e costruzioni elaiotecniche
 Insegnanti di agrimensura e costruzioni enologiche
 Insegnanti di agrimensura e costruzioni orticole
 Insegnanti di agrimensura e costruzioni zootecniche
 Insegnanti di apparecchi elettrici e misure
 Insegnanti di apprettatura
 Insegnanti di calligrafia
 Insegnanti di combustibili e lubrificanti
 Insegnanti di composizione, analisi, disegno e fabbricazione dei tessuti
 Insegnanti di costruzioni radiotecniche
 Insegnanti di dattilografia
 Insegnanti di disegno
 Insegnanti di disegno di costruzioni aeronautiche
 Insegnanti di disegno di macchine
 Insegnanti di disegno geometrico
 Insegnanti di disegno ornamentale tessile
 Insegnanti di disegno professionale
 Insegnanti di economia domestica
 Insegnanti di economia domestica e igiene
 Insegnanti di elementi di biologia marina e ittologia
 Insegnanti di elementi di macchine e tecnica nautica

Insegnanti di elementi di nautica e di meteorologia
 Insegnanti di elementi di scienze applicate
 Insegnanti di elementi di scienze, di meccanica e di tecnologia
 Insegnanti di elementi di scienze e arti applicate
 Insegnanti di elementi di scienze e nozioni di igiene
 Insegnanti di elementi di tecnica nautica
 Insegnanti di elementi di tessitura
 Insegnanti di filatura
 Insegnanti di impianti chimici
 Insegnanti di impianti di conceria
 Insegnanti di lavori donneschi
 Insegnanti di lavori femminili
 Insegnanti di lavori minerari
 Insegnanti di macchine di sollevamento e trasporto
 Insegnanti di macchine motrici termiche
 Insegnanti di macchine per bonifica
 Insegnanti di macchine per calzaturifici
 Insegnanti di macchine termiche
 Insegnanti di meccanica viticolo-enologica
 Insegnanti di molini da grano
 Insegnanti di motori
 Insegnanti di motori e macchine agricole
 Insegnanti di nozioni d'arte locale e di geografia turistica
 Insegnanti di nozioni di economia domestica e di igiene
 Insegnanti di nozioni pratiche di tecnica alberghiera

Insegnanti di nozioni sugli impianti chimici
 Insegnanti di pastifici e panifici
 Insegnanti di preparazione meccanica dei minerali
 Insegnanti di stenografia
 Insegnanti di tecnologia
 Insegnanti di tecnologia degli impianti delle industrie agricole
 Insegnanti di tecnologia dei cuoi e delle pelli
 Insegnanti di tecnologia del calore
 Insegnanti di tecnologia della concia e tintura delle pelli
 Insegnanti di tecnologia delle costruzioni elettro-meccaniche
 Insegnanti di tecnologia e arte mineraria
 Insegnanti di tecnologia ed elementi di costruzione
 Insegnanti di tecnologia meccanica
 Insegnanti di tecnologia sulle armi da fuoco
 Insegnanti di telegrafia e telefonia
 Insegnanti di tessitura e disegno tessile
 Insegnanti (*senza specificazione*)
 Istruttori di scuola guida
 Istruttori pratici
 Maestre di cucito
 Maestri di taglio
 Professori (*senza specificazione*)
 Motoristi meccanici
 Ortofoni

CLASSE 2 - PROFESSIONI INERENTI ALL'ESERCIZIO DI ATTIVITÀ LETTERARIE, PUBBLICISTICHE E ARTISTICHE

GRUPPO 2.01 - SCRITTORI E CRITICI D'ARTE

Commediografi	Librettisti	Romanzieri
Conferenzieri	Narratori	Scrittori
Critici	Novellieri	Soggettisti
Drammaturghi	Poeti	

GRUPPO 2.02 - GIORNALISTI, PUBBLICISTI, TRADUTTORI

Capi cronisti	Direttori di quotidiani o riviste	Redattori
Collaboratori di quotidiani o riviste	Giornalisti	Redattori capi
Correttori di bozze	Informatori di quotidiani o riviste	Reporters
Corrispondenti di quotidiani o riviste	Pubblicisti	Traduttori
Cronisti	Recensori	

GRUPPO 2.03 - MUSICISTI, DIRETTORI CONCERTATORI, ORCHESTRALI E SIMILI

Compositori di musica	Suonatori di basso tuba	Suonatori di oboe
Concertatori	Suonatori di batteria	Suonatori di ottavino
Direttori di banda	Suonatori di chitarra	Suonatori di pianoforte
Direttori di orchestra	Suonatori di clarinetto	Suonatori di sassofono
Maestri di banda	Suonatori di clarino	Suonatori di strumenti musicali
Maestri di orchestra	Suonatori di contrabbasso	Suonatori di timpani
Musicisti	Suonatori di controfagotto	Suonatori di tromba
Orchestrai	Suonatori di cornetta	Suonatori di trombone
Organisti	Suonatori di corno	Suonatori di viola
Professori di orchestra	Suonatori di fagotto	Suonatori di violino
Suonatori	Suonatori di flauto	Suonatori di violoncello
Suonatori di arpa	Suonatori di flicorno	

GRUPPO 2.04 - DIRETTORI DI CORI E ARTISTI LIRICI

Baritoni	Contralti	Mezzosoprani
Bassi	Coristi	Soprani
Cantanti lirici	Direttori di cori	Tenori
Cantori		

GRUPPO 2.05 - PITTORI, DISEGNATORI D'ARTE E SIMILI

Acquafortisti	Disegnatori per case di mode	Pittori
Acquarellisti	Figurinisti	Pittori d'arte pubblicitaria
Alluministi	Medaglionisti	Ritrattisti
Disegnatori d'arte	Miniaturisti	Scenografi progettisti
Disegnatori di arredamenti	Modellisti (<i>figurinisti</i>)	Xilografi
Disegnatori di costumi	Paesaggisti	

GRUPPO 2.06 - SCULTORI

Scultori	Scultori in legno	Statuari
----------	-------------------	----------

GRUPPO 2.07 - RESTAURATORI D'ARTE

Restauratori d'arazzi	Restauratori del libro	Restauratori di sculture
Restauratori del dipinto	Restauratori di oggetti d'arte	

GRUPPO 2.08 - REGISTI, DIRETTORI ARTISTICI, COREOGRAFI

Coreografi	Direttori di scena	Supervisor
Direttori artistici	Programmisti	Tecnici teatrali
Direttori di circo (<i>non imprenditori</i>)	Registi	

GRUPPO 2.09 - ATTORI DI PROSA

Annunciatori e lettori della radio e televisione	Attori radiofonici	Doppiatori cinematografici
Attori cinematografici	Attori televisivi	Generici
Attori di prosa	Brillanti	Suggeritori drammatici
	Caratteristi	

GRUPPO 2.10 - ARTISTI DI VARIETÀ E SIMILI

Artisti di riviste	Burattinai	Marionettisti
Artisti di varietà	Cantanti di varietà	Mimi
Attori di varietà	Danzatori e danzatrici	Soubrettes
Ballerini	Fracchisti	Spalle

GRUPPO 2.11 - ALTRI

CLASSE 3 - PROFESSIONI INERENTI ALL'ESERCIZIO DEL CULTO

GRUPPO 3.01 - CARDINALI, PATRIARCHI, ARCIVESCOVI E VESCOVI

Arcivescovi	Patriarchi	Vicari di diocesi
Cardinali	Vescovi	

GRUPPO 3.02 - SACERDOTI SECOLARI E REGOLARI (*esclusi i cardinali, vescovi, ecc.*)

Arcipreti	Parroci	Rettori di santuari
Assistenti ecclesiastici	Pievani	Sacerdoti regolari
Cappellani	Prevosti	Sacerdoti secolari
Coadiutori	Religiosi sacerdoti	Viceparroci
Curati	Rettori di chiese	

GRUPPO 3.03 - RELIGIOSI LAICI

Diaconi	Religiose converse	Religiosi diaconi
Frati laici	Religiose coriste	Religiosi laici
Monache	Religiosi chierici	Suore
Monaci laici		

GRUPPO 3.04 - MINISTRI DI CULTI NON CATTOLICI

Bonzi	Muezzin	Religiosi (<i>non cattolici</i>)
Coadiutori di ministri di culti non cattolici	Pastori	Sacerdoti regolari (<i>non cattolici</i>)
Lama	Popi	Sacerdoti secolari (<i>non cattolici</i>)
Maestri di religione	Rabbini	

CLASSE 4 - PROFESSIONI INERENTI ALLA MEDICINA, ALL'IGIENE E ALLA SANITÀ

GRUPPO 4.01 - MEDICI E CHIRURGHI

Alienisti	Medici	Pediatri
Capitani medici	Medici analisti	Psicanalisti
Cardiologi	Medici condotti	Psichiatri
Chirurghi	Medici di bordo	Psicofisiologi
Colonnelli medici	Medici fiduciari	Psicologi
Dermatologi	Medici fiscali	Radiologi
Dermosifilopati	Medici generici	Sottotenenti medici
Diagnostici	Medici igienisti	Stomatologi
Frenologi	Medici periti settori	Tenenti colonnelli medici
Generali medici	Medici primari	Tenenti generali medici
Ginecologi	Medici provinciali	Tenenti medici
Internisti	Neurologi	Tisiologi
Ispettori generali medici	Oculisti	Traumatologi
Maggiori generali medici	Osteologi	Ufficiali sanitari
Maggiori medici	Ostetrici ginecologi	Urologi
Malariologi	Otorinolaringoiatri	Venereologi

GRUPPO 4.02 - DENTISTI

Dentisti autorizzati	Odontoiatri	—
----------------------	-------------	---

GRUPPO 4.03 - FARMACISTI E FARMACOLOGI

Collaboratori di farmacia	Farmacisti	Ispettori generali farmacisti
Direttori di farmacia	Farmacologi	

GRUPPO 4.04 - VETERINARI

Capitani veterinari	Sottotenenti veterinari	Veterinari di confine
Colonnelli veterinari	Tenenti colonnelli veterinari	Veterinari di porto
Ispettori generali veterinari	Tenenti veterinari	Veterinari provinciali
Maggiori veterinari	Veterinari	

GRUPPO 4.05 - OSTETRICHE DIPLOMATE

Levatrici	Ostetriche	Ostetriche condotte
Levatrici condotte		

GRUPPO 4.06 - ASSISTENTI SANITARI, VIGILATRICI SCOLASTICHE E SIMILI

Agenti di sanità	Assistenti sanitari	Vigilatrici scolastiche
------------------	---------------------	-------------------------

GRUPPO 4.07 - INFERMIERI DIPLOMATI

Assistenti sanitari infermieri	Infermieri diplomati	-
--------------------------------	----------------------	---

CLASSE 5 - PROFESSIONI INERENTI ALLA GIUSTIZIA E ALLA TUTELA DEI DIRITTI

GRUPPO 5.01 - MAGISTRATI DELLE MAGISTRATURE ORDINARIE E DELLE MAGISTRATURE SPECIALI

Consiglieri del Consiglio di Stato	Presidenti di sezione	Referendari
Consiglieri della Corte dei conti	Pretori	Uditori
Giudici	Primi referendari	Uditori vice pretori
Magistrati	Procuratori della repubblica	

GRUPPO 5.02 - AVVOCATI, PROCURATORI LEGALI

Avvocati	Consulenti legali	Patrocinatori legali
Avvocati dello Stato	Esperti legali	Procuratori legali
Avvocati militari	Legali	

GRUPPO 5.03 - NOTAI

Notai	-	-
-------	---	---

GRUPPO 5.04 - CANCELLIERI E UFFICIALI GIUDIZIARI

Cancellieri	Commessi giudiziari	Ufficiali giudiziari
-------------	---------------------	----------------------

CLASSE 6 - PROFESSIONI INERENTI ALLA DIFESA MILITARE E ALLA SICUREZZA INTERNA

GRUPPO 6.01 - UFFICIALI DEI CORPI ARMATI DELLO STATO
(esclusi gli ufficiali medici, veterinari, della magistratura militare, ecc)

Addeetti militari di rappresentanze diplomatiche	Generali di brigata	Sottotenenti di vascello
Ammiragli	Generali di brigata aerea	Sottotenenti genio aeronautico
Ammiragli di divisione	Generali di corpo d'armata	Sottotenenti maestri di banda
Ammiragli di squadra	Generali di divisione	Sottotenenti maestri di scherma
Capitani	Generali di divisione aerea	Tenenti
Capitani arma aeronautica	Generali di squadra aerea	Tenenti arma aeronautica
Capitani commissariato	Generali ispettori	Tenenti colonnelli
Capitani commissariato aeronautico	Guardiamarina	Tenenti colonnelli amministrazione
Capitani di corvetta	Maggior generali commissariato aeronautico	Tenenti colonnelli arma aeronautica
Capitani di fregata	tico	Tenenti colonnelli commissari
Capitani di vascello	Maggior generali genio aeronautico	Tenenti colonnelli commissariato aeronautico
Capitani esplosivisti	Maggiori	tico
Capitani genio aeronautico	Maggiori amministrazione	Tenenti colonnelli esplosivisti
Capitani maestri di banda	Maggiori arma aeronautica	Tenenti colonnelli genio aeronautico
Capitani maestri di scherma	Maggiori commissari	Tenenti commissariato
Colonnelli	Maggiori commissariato aeronautico	Tenenti commissariato aeronautico
Colonnelli amministrazione	Maggiori esplosivisti	Tenenti di vascello
Colonnelli arma aeronautica	Maggiori genio aeronautico	Tenenti esplosivisti
Colonnelli commissari	Primi capitani	Tenenti generali commissariato aeronautico
Colonnelli commissariato aeronautico	Primi tenenti	tico
Colonnelli esplosivisti	Sottotenenti	Tenenti generali genio aeronautico
Contrammiragli	Sottotenenti arma aeronautica	Tenenti genio aeronautico
Generali	Sottotenenti commissariato	Tenenti maestri di banda
Generali commissari	Sottotenenti commissariato aeronautico	Tenenti maestri di scherma

GRUPPO 6.02 - ISPETTORI GENERALI DI P.S., QUESTORI E COMMISSARI DI POLIZIA
(compresi gli investigatori privati e gli ufficiali della polizia municipale)

Capo della polizia Comandanti dei vigili notturni Comandanti delle guardie giurate Commissari capi di P.S. Commissari di P.S.	Investigatori privati Ispettori di P.S. Ispettori generali di P.S. Questori	Ufficiali della polizia municipale Vice commissari di P.S. Vice ispettori di P.S. Vice questori
---	--	--

GRUPPO 6.03 - UFFICIALI DEI VIGILI DEL FUOCO

Comandanti dei vigili del fuoco	Ufficiali dei vigili del fuoco	-
---------------------------------	--------------------------------	---

GRUPPO 6.04 - SOTTUFFICIALI ED ASSIMILATI

Aiutanti di battaglia Brigadieri Capi di 1 ^a classe Capi di 2 ^a classe Capi di 3 ^a classe Marescialli Marescialli artificieri Marescialli capi	Marescialli consegnatari deposito artiglieria Marescialli di alloggio Marescialli maggiori Nocchieri Nocchieri di porto Secondi capi Secondi nocchieri Sergenti	Sergenti artificieri Sergenti maggiori Sergenti maggiori artificieri Sottufficiali del corpo forestale Sottufficiali dei vigili del fuoco Sottufficiali dei vigili urbani Vice brigadieri
--	--	---

CLASSE 7 - PROFESSIONI INERENTI AD ATTIVITÀ AMMINISTRATIVE

GRUPPO 7.01 - COMMISSARI DI GOVERNO, PREFETTI, VICE PREFETTI VICARI ED EQUIPARATI

Commissari di governo	Prefetti	Vice prefetti vicari
-----------------------	----------	----------------------

GRUPPO 7.02 - DIPLOMATICI, CONSOLI, ADDETTI COMMERCIALI E SIMILI DI RAPPRESENTANZE DIPLOMATICHE E CONSOLARI

Addetti commerciali Addetti consolari Addetti di legazione Addetti stampa di rappresentanze diplomatiche Agenti consolari	Ambasciatori Commissari consolari Consiglieri di legazione Consoli Consoli generali Consoli giuridici	Incaricati d'affari Inviati straordinari Legati Ministri plenipotenziari Nunzi apostolici Plenipotenziari
---	--	--

GRUPPO 7.03 - TITOLARI DI AZIENDA, AMMINISTRATORI

Agenti di pegni Agenti distributori giornali Affittuari (non coltivatori) Agenti assicuratori Agenti d'affari Agenti di borsa Agenti di cambio Agenti di commercio Agenti di emigrazione Agenti di locazione Agenti di navigazione Agenti di pubblicità Agenti di viaggio Agenti marittimi Agricoltori (non coltivatori) Albergatori (imprenditori) Allevatori (non partecipanti a lavori manuali) Amministratori delegati Appaltatori Appaltatori di imposte di consumo Appaltatori edili Assicuratori Assicuratori esattoria I.I. D.D. Assicuratori telefonici Banchieri Cambiavalute	Commercianti (imprenditori) Commissionari Commissionari di banca Commissionari di borsa Commissionari di cambio Commissionari di commercio Commissionari di trasporti Concessionari di autolinee Consiglieri delegati Corrispondenti marittimi Costruttori edili (imprenditori) Cozzoni Editori Enfiteuti (non coltivatori) Esattori comunali di imposte Esattori bollette Esattori di tasse per occupazione suolo pubblico Esattori di imposte Esercenti di scuola privata Gestori di copisterie Imprenditori Impresari teatrali Industriali Informatori commerciali Intromettitori Mediatori	Mediatori d'affari Mediatori d'asta Mediatori di borsa Mediatori di collocamento Mediatori di piazza Mediatori saggiatori Negozianti (imprenditori) Noleggiatori di pellicole cinematografiche Piscicoltori Procacciatori Produttori di assicurazioni Proprietari (non coltivatori) Provveditori di bordo Raccomandatori di navi Rappresentanti di commercio (imprenditori) Rappresentanti di emigrazione Rappresentanti diritti di autore Ricevitori provinciali Risicoltori Selvicoltori (non coltivatori) Sensali Sensali di assicurazione Sensali di noleggio Spedizionieri Sub-agenti di assicurazione Usufruttuari (non coltivatori) Vettori
--	---	--

GRUPPO 7.04 - DIRETTORI GENERALI E CATEGORIE EQUIPARATE

Condirettori generali Direttori generali	Institori Intendenti generali di finanza	Vice direttori generali
---	---	-------------------------

GRUPPO 7.05 - IMPIEGATI AMMINISTRATIVI CON MANSIONI DIRETTIVE

Amministratori di beni patrimoniali	Direttori capi di ragioneria	Impiegati amministrativi con mansioni di-
Bibliotecari	Direttori capi divisione	rettive
Bibliotecari direttori	Direttori capi servizio	Intendenti di finanza
Capi del personale	Direttori compartimentali	Ispettori capi
Capi divisione	Direttori degli archivi storici	Ispettori centrali
Capitani di porto	Direttori di consorzi	Ispettori compartimentali
Comandanti di porto	Direttori di musei	Ispettori generali
Commissari di bordo	Direttori di ragioneria	Ispettori superiori
Condirettori di quotidiani o riviste	Direttori imposte di consumo	Procuratori di azienda
Conservatori di biblioteche	Direttori (<i>non generali</i>) di aziende e di sed	Procuratori generali
Conservatori delle ipoteche	Direttori principali	Procuratori superiori
Conservatori di musei	Direttori provinciali	Provveditori agli studi
Direttori amministrativi	Direttori superiori	Segretari generali

GRUPPO 7.06 - IMPIEGATI AMMINISTRATIVI CON MANSIONI ESECUTIVE GENERICHE, COMPRESI ARCHIVISTI E SIMILI

Agenti classificati diritti d'autore	Commessi di magazzino	Ispettori di produzioni assicurazioni
Agenti di controllo	Conduttori	Ispettori scolastici
Agenti di magazzino	Conduttori capi	Ispettori tramviari
Agenti ipotecari	Conduttori principali	Letturisti
Agenti postali	Consegnatari	Magazzinieri
Aiutanti di cancelleria	Conservatori supplenti	Praticanti ufficio commerciale
Aiuto magazzinieri	Consiglieri	Primi magazzinieri
Alunni di revisione	Controllori	Primi procuratori imposte dirette
Alunni d'ordine	Controllori di linee automobilistiche	Primi segretari
Amanuensi	Controllori ferroviari	Procuratori imposte dirette
Applicati	Controllori personale	Protocollisti
Applicati di bordo	Controllori tramviari	Revisori d'ordine
Applicati di stato civile	Controllori viaggianti	Ricevitori daziari
Archivisti	Copisti	Ricevitori della S.I.S.A.L.
Assistenti distributori di biblioteca	Corrispondenti	Ricevitori delle imposte di consumo
Assuntori servizio tesoreria	Cottimisti (<i>impiegati</i>)	Ricevitori del Lotto
Battitori Borsa valori	Delegati di spiaggia	Ricevitori del Totocalcio
Bibliotecari aggiunti	Direttori di segreteria	Ricevitori postali
Brigadieri postali	Direttori di stabilimenti carcerari	Scritturali
Campionisti alle irrigazioni	Distributori di biblioteca	Scrivani
Capi accettazione di esercizi alberghieri	Economi e vice economi (<i>esclusi gli eco-</i> <i>nomi cassieri e i vice economi cassieri</i>)	Segretari
Capi gestione	Fatturisti	Segretari particolari
Capilinea tramvie	Funzionari banca	Segretari privati
Capi sezione	Gerenti di banco lotto	Smistatori postali
Capitreno	Gerenti postali	Sorveglianti
Capi ufficio	Impiegati diurnisti	Sottobibliotecari
Capi uomini	Impiegati in genere	Supplenti postali
Collettori imposte	Indicatori del registro	Titolari postali
Collettori Lotto	Informatori tributari	Ufficiali di statistica
Collettori postali	Ispettori amministrativi	Ufficiali d'ordine
Collocatori (<i>di mano d'opera</i>)	Ispettori di linee automobilistiche	Ufficiali postali
Commessi di bordo		Vicesegretari
Commessi di calata		

GRUPPO 7.07 - RAGIONIERI, CONTABILI, COMPUTISTI, ECONOMI CASSIERI, CASSIERI E SIMILI

Agenti contabili	Cassieri capi	Ragionieri (<i>esclusi i commercialisti</i>)
Attuari barracellari	Computisti	Segretari contabili
Capi contabili	Contabili	Tesorieri
Cassieri	Economi cassieri	

GRUPPO 7.08 - STENOGRAFI, DATTILOGRAFI

Copisti	Stenodattilografi	Stenografi
Dattilografi		

GRUPPO 7.09 - ALTRI

Allibratori	Croupiers	—
-------------	-----------	---

CLASSE 8 - PROFESSIONI INERENTI AD ATTIVITÀ OPERATIVE

GRUPPO 8.01 - AGRONOMI E PERITI FORESTALI

Agronomi	Periti forestali	—
----------	------------------	---

GRUPPO 8.02 - PERITI AGRARI, PERITI ZOOTECNICI E TECNICI AGRICOLI IN GENERE

Agenti agrari	Ecologi	Periti agrari
Agenti agronomi	Enologi	Periti zootecnici
Agenti di campagna	Enotecnici	Sottofattori
Agenti rurali	Fattori	Tecnici agrari
Assistenti agricoli	Gastaldi	Tecnici oleari
Campieri	Pedologi	

GRUPPO 8.03 - INGEGNERI MINERARI, GEOLOGI E SIMILI

Geologi		Ingegneri minerari		—
---------	--	--------------------	--	---

GRUPPO 8.04 - PERITI MINERARI

Periti minerari		—		—
-----------------	--	---	--	---

GRUPPO 8.05 - INGEGNERI DELLE VARIE SPECIALIZZAZIONI INDUSTRIALI
(esclusi gli ingegneri geografi, minerari, edili e navali)

Ingegneri aeronautici		Ingegneri elettrotecnici		Ingegneri industriali
Ingegneri chimici		Ingegneri fisicoelettrici		Ingegneri meccanici
Ingegneri elettricisti		Ingegneri idraulici		Ingegneri metalmeccanici

GRUPPO 8.06 - CHIMICI

Capi turno chimici		Chimici farmaceutici		Periti chimici
Chimici		Chimici farmacologi		Tossicologi
Chimici analisti		Chimici industriali		

GRUPPO 8.07 - PERITI INDUSTRIALI E D'ARTE, STIMATORI E SAGGIATORI

Antiquari		Periti filatelici		Periti tessili
Assaggiatori di vini		Periti giudiziari		Saggiatori
Periti automobilistici		Periti industriali		Stimatori
Periti d'arte		Periti numismatici		

GRUPPO 8.08 - INGEGNERI EDILI E ARCHITETTI

Architetti		Ingegneri edili		Urbanisti
Architetti arredatori				

GRUPPO 8.09 - GEOMETRI E PERITI EDILI

Assistenti edili		Geometri		Periti geometri
Capicantiere		Periti edili		Tecnici edili

GRUPPO 8.10 - INGEGNERI E PERITI NAVALI

Ingegneri navali		Periti navali		—
------------------	--	---------------	--	---

GRUPPO 8.11 - INGEGNERI GEOGRAFI E GEODETI

Geodeti		Rilevatori topografici		Topografi
Ingegneri geografi		Tacheometristi		Topografi aggiunti
Primi topografi				

GRUPPO 8.12 - DISEGNATORI E CARTOGRAFI

Aiuti cartografi		Copiatori		Periti calligrafi
Calligrafi		Disegnatori		Primi disegnatori
Capi cartografi		Disegnatori aggiunti		Ritrattisti a forbici
Capi disegnatori		Disegnatori cromisti		Segnatori
Capi tracciatori		Disegnatori meccanici		Tecnografi
Cartografi		Disegnatori navali		Tracciatori

GRUPPO 8.13 - UFFICIALI DI COPERTA E DI MACCHINA, PILOTI DI AEREI CIVILI E DI PORTO

Capi macchinisti		Ispettori di macchina		Piloti motoristi
Capitani d'armi		Nocchieri di porto		Primi ufficiali di coperta
Capitani di lungo corso		Piloti		Ufficiali di coperta
Capitani marittimi		Piloti collaudatori		Ufficiali di rotta aerea
Comandanti di navi mercantili		Piloti di porto		Ufficiali macchinisti
Direttori di macchina		Piloti istruttori		Ufficiali motoristi

GRUPPO 8.14 - COMMERCIALISTI, ATTUARI, LIQUIDATORI E SIMILI

Attuari	Curatori	Periti commerciali
Commercialisti	Esperti avarie marittime	Periti di assicurazione
Consulenti commerciali	Esperti commerciali	Periti in pelli
Consulenti tributari	Liquidatori	Ragionieri commercialisti
Contabili	Liquidatori avarie marittime	Revisori ufficiali dei conti

GRUPPO 8.15 - DIRETTORI TECNICI E SIMILI

Commissari elettrotecnici	Direttori tecnici di cantiere	Direttori tecnici di officina
Commissari tecnici	Direttori tecnici di fabbrica	Direttori tecnici di stabilimento
Delegati tecnici	Direttori tecnici di miniera	Ispettori superiori tecnici

GRUPPO 8.16 - IMPIEGATI TECNICI CON MANSIONI ESECUTIVE

Agenti tecnici	Capi finissaggio	Edili aggiunti
Alunni d'ordine di stazione	Capi laboratorio	Impiegati tecnici
Applicati tecnici	Capi mastri	Movimentisti
Assistenti aggiunti	Capi montatori termo-sanitari	Operatori tecnici radiofonici
Assistenti di cardatura	Capimovimento	Preparatori
Assistenti di centrale	Capi officina	Preparatori di gabinetto
Assistenti di filanda	Capi piazzale	Preventivisti
Assistenti di filatura	Capi reparto	Progettisti
Assistenti laboratorio	Capi reparto filatura	Sottocapistazione
Assistenti tecnici	Capi reparto orpitura	Revisori linee elettriche alta tensione
Assistenti uffici d'igiene	Capi reparto tessitura	Rilevatori geofisici
Assuntori di stazioni ferroviarie	Capi sala filatura	Sericologi
Bacilari	Capi sala riparazione	Sottocapitecnici
Bollatori	Capi sala tessitura	Specialisti tecnici
Capi carderia	Capistazione	Tecnici (<i>impiegati</i>)
Capi centrale elettrica	Capi tecnici	Tecnici in garnettatura
Capi deposito	Capi turno	Ufficiali metrici
Capi fabbrica	Capi zona	Ufficiali tecnici
Capi fermata	Controllori centrale telefonica	

GRUPPO 8.17 - OPERATORI MECCANOGRAFICI, DI MACCHINE CONTABILI E CALCOLATRICI

Comptometristi	Operatori di macchine contabili	Selezionatori
Operatori di macchine calcolatrici	Perforatori	Tabulatori

GRUPPO 8.18 - TELEFONISTI, TELEGRAFISTI E MARCONISTI

Boudottisti	Commutatoristi	Telefonisti
Cablografisti	Marconisti	Telegrafisti
Capi di commutazione	Radiotelefonisti	Telescriventisti
Capi turno di commutazione	Radiotelegrafisti	Ufficiali marconisti
Capiturno telefonisti		

GRUPPO 8.19 - ALTRI

CLASSE 9 - PROFESSIONI INERENTI ALLA VENDITA E ALL'ESERCIZIO DI ATTIVITÀ SIMILARI E AUSILIARIE

GRUPPO 9.01 - DIRIGENTI DI VENDITA

Capi piano	Direttori di albergo	Gerenti di negozio (<i>dirigenti o impiegati</i>)
Capi reparto vendita	Direttori di esercizio pubblico	Gestori di ammasso grano
Conduttori di esercizio pubblico (<i>dirigenti o impiegati</i>)	Direttori di magazzino di vendita	Gestori di esercizio pubblico (<i>dirigenti o impiegati</i>)
Conduttori di magazzino di vendita (<i>dirigenti o impiegati</i>)	Direttori di negozio	Gestori di magazzino di vendita (<i>dirigenti o impiegati</i>)
Conduttori di negozio (<i>dirigenti o impiegati</i>)	Gerenti di esercizio pubblico (<i>dirigenti o impiegati</i>)	Gestori di negozio (<i>dirigenti o impiegati</i>)
	Gerenti di magazzino di vendita (<i>dirigenti o impiegati</i>)	

GRUPPO 9.02 - ASSISTENTI E SORVEGLIANTI DI VENDITA

Assistenti di vendita	Sorveglianti di reparto	—
-----------------------	-------------------------	---

GRUPPO 9.03 - BANDITORI D'ASTA E SIMILI

Bandezzatori	Banditori d'asta	—
--------------	------------------	---

GRUPPO 9.04 - VIAGGIATORI E PIAZZISTI

Commessi viaggiatori	Rappresentanti di commercio (<i>dirigenti o impiegati</i>)	—
Piazzisti	Viaggiatori di commercio	
Propagandisti		

GRUPPO 9.05 - BROCCHERISTI E SIMILI

Broccheristi	Remisiers	—
--------------	-----------	---

GRUPPO 9.06 - ESATTORI

Agenti dazio consumo	Agenti imposte consumo	Ufficiali di dogana
Agenti doganali	Esattori	Ufficiali esattoriali

GRUPPO 9.07 - SPEDITORI E SDOGANATORI

Sdoganatori	Speditori	—
-------------	-----------	---

GRUPPO 9.08 - GUIDE TURISTICHE E INTERPRETI

Assistenti di volo (<i>hostesses</i>)	Guide alpine	Guide turistiche
Assistenti turistiche	Guide di città	Interpreti
Ciceroni	Guide di piazza	

CLASSE 10 - PROFESSIONI VARIE NON CLASSIFICATE NELLE CLASSI PRECEDENTI

GRUPPO 10.01 - GRAFOLOGI, CHIROMANTI, RABDOMANTI E SIMILI

Astrologi	Ipnotizzatori	Rabdomanti
Cartomanti	Magnetizzatori	Radioestesisti
Chiromanti	Mediums	Spiritisti
Grafologi	Occultisti	

GRUPPO 10.02 - ALTRI

Assistenti di fabbrica	Esperti affari legali	Gestori di Sale di scrittura
Assistenti sociali	Gestori di agenzie di brevetti e invenzioni	Scrivani
Consulenti automobilistici	Gestori di agenzie di collocamento	Ufficiali dell'esercito della salvezza
Dame di compagnia		

B — ARTI E MESTIERI

CLASSE 11 - ARTI E MESTIERI INERENTI ALLE COLTURE AGRARIE E FORESTALI

GRUPPO 11.01 - COLTIVATORI AGRICOLI IN GENERE

Accaparrati ad anno	Bastanti mannus	Braccianti salariati
Accordati	Bauern	Braccianti semifissi
Affittavoli	Bauman	Braccianti volanti
Affittuari a miglioria	Bergbauern	Cafoni
Affittuari a soccida	Boari a dar tutto	Campagnini
Affittuari (<i>coltivatori</i>)	Boari a paghe	Campari
Aggregati	Borgesi	Campettai
Agricoltori coltivatori	Bracciali	Camporaioli
Annalori	Braccianti	Capi opera
Annaroli	Braccianti agricoli	Capoccia
Annaruoli	Braccianti agricoli trecentati	Caporali
Arreragisti	Braccianti avventizi	Carraggiani
Avventizi	Braccianti di campagna	Carusi
Avventizi agricoli	Braccianti fissi	Casaioli
Avventizi fissi	Braccianti giornalieri	Casaioli mezzadri
Bagai	Braccianti mesaruoli	Casannaoli
Bastantedus	Braccianti ordinari	Casanolanti
Bastanti	Braccianti periodici	Casanti

Casenghi
 Censualisti
 Cesuranti
 Chiusuranti
 Ciode
 Ciolonari
 Ciolonari terziari
 Coloni
 Coloni a coltura
 Coloni a miglìoria
 Coloni a terzo
 Coloni mezzadri
 Coloni miglioritari
 Coloni parziari
 Coloni perpetui
 Coloni quartaioli
 Coloni terzaioli
 Coloni terziari
 Compartecipanti
 Contadini
 Contadini avventizi
 Contadini braccianti
 Contadini fissi
 Contadini giornalieri
 Contadini obbligati
 Cottimime
 Dienstmagd
 Domestici di campagna
 Enfiteuti (*coltivatori*)
 Famei
 Famei da fagot
 Famigli (*Veneto, Emilia*)
 Famigli da fagotto
 Fancela
 Fatutto
 Fatutto di campagna
 Fisei
 Fittabili
 Fittadin
 Fittavoli
 Fittuari
 Foresi
 Gabellotti
 Garzoni
 Garzoni agricoli
 Garzoni apprendisti
 Garzoni braccianti
 Garzoni contadini
 Garzoni di campagna
 Garzoni spesati
 Ginalzus
 Giornalieri
 Giornalieri avventizi
 Giornalieri di campagna
 Giornalieri obbligati
 Giornalieri volanti
 Giornatai
 Giuvargius
 Gran fant
 Guardia casale
 Incottaroli
 Inquilini

Juargius
 Juvalzusminori
 Kleinknecht
 Knecht
 Lavoraterra
 Logaioli
 Magd
 Manenti
 Manovali
 Manovali agricoli
 Manovali avventizi
 Manovali braccianti
 Mansuè
 Manuali
 Maser
 Massaius
 Massari (*Italia settentrionale*)
 Massè
 Mensilori
 Mercanti di campagna
 Mesalori
 Mesaroli
 Mesaroli di raccolta
 Mesaroli di semina
 Mesaruoli
 Mes'omini
 Mesomini
 Metatieri
 Mezzadri
 Mezzadri a miglìoria
 Mezzadri parziari
 Mezzadri totali
 Mezzadri volanti
 Mezzaioli
 Narbonaus
 Narvonajus
 Obbligati
 Obbligati ad anno
 Obbligati annuali
 Obbligati di campagna
 Opere
 Opranti
 Pachter
 Paesani
 Paraspolari
 Partecipanti
 Partitanti
 Parzonali
 Parzonari
 Parzonari volanti
 Piazzali
 Picio fant
 Piodisti addetti macchine agricole
 Plandoni
 Presellanti
 Proprietari (*coltivatori*)
 Quartaioli
 Quartari
 Retromezzadri
 Retromotateri
 Rettaroli
 Ribattieri

Salariati comuni
 Salariati fissi
 Salariati in casa
 Salariati obbligati
 Salariati periodici
 Schiavandari
 Scorte
 Second fant
 Serbidori
 Serventi
 Serventi di campagna
 Servi
 Servi agricoli
 Servi avventizi
 Servi contadini
 Servi di campagna
 Servi garzoni
 Servi massaius
 Servi minori
 Servi secondi
 Servitori
 Servitori di campagna
 Servitur in casa
 Sodaoli
 Sodaroli
 Sottani
 Sotzus
 Sozzus
 Spalloni
 Spesati fissi
 Spesati misti
 Spesati semplici
 Stralcianti
 Strapazzoni
 Sudditi
 Suriman
 Tagelöhner
 Talbauer
 Terraggeri
 Terraggeristi
 Terraggianti
 Terraticanti
 Terraticchieri
 Terrazzieri
 Terzadri
 Terzaioli
 Terzari
 Terzaroli
 Terziari
 Theracos
 Trecentati
 Uomini di fatica
 Uomini di scorta
 Usufruttuari (*coltivatori*)
 Vergari (*Marche*)
 Versurieri
 Volanti
 Vrazzali
 Zappatori
 Zeracus
 Zuarzus
 Zwitterknecht

GRUPPO 11.02 - SORVEGLIANTI AGRICOLI

Amanuensi
 Campagnoni
 Compari da bastone
 Campieri
 Capiservi
 Capiuomo

Capocchetti
 Curatoli
 Fattoretti
 Guardiani
 Massari (*Italia meridionale*)
 Massari di campo

Soprastanti
 Sorveglianti
 Terzuomini di fattoria
 Torrieri
 Vergari (*Lazio, Grosseto, Teramo*)
 Vigilatori

GRUPPO 11.03 - COLTIVATORI DI COLTURE SPECIALIZZATE

Agrumicoltori
 Bieticoltori
 Canapicoltori
 Cerealicoltori
 Coloni a durata di vite
 Coloni a lunga durata
 Fiorai (*coltivatori*)
 Floricoltori
 Frutticoltori
 Giardinari
 Giardinieri
 Massari delle vigne

Massari di vigneti
 Olivicoltori
 Orticoltori
 Ortofrutticoltori
 Ortolani
 Parchettieri
 Parchieri
 Potini
 Roncari
 Spurgatori
 Tabacchicoltori

Vignaioli
 Vignaiuoli
 Vignaiuoli a giornata
 Vignaiuoli a tutt'arte
 Vignaroli
 Vignaruli
 Vignatari
 Vignieri
 Vignolanti
 Viticoltori
 Vivaisti

GRUPPO 11.04 - LAVORATORI AGRICOLI SPECIFICI E ASSIMILATI

Acquaioli
Adacquaroli
Agrumai raccoglitori
Aratori
Badilanti irrigatori
Balzaioli
Bifolchi
Bordonari
Campari d'acqua
Coffari
Curatoli degli aratri
Diserbatori
Epicatori
Falciatori

Frattaroli
Imbocatori
Innestatori
Irrigatori
Irroratori
Massari di aratri
Mietitori
Mondariso
Mondine
Muragios
Panarai
Panierai
Piloti
Potatori

Raccoglitori
Rimondatori
Scassatori
Scerbatori
Seminatori
Sfrondatori
Staccionatori
Tabaccari
Taglialacci
Tagliapiedi
Trapiantatori
Vangatori
Zappatori

GRUPPO 11.05 - BOSCAIOLI E CARBONARI

Abbattitori
Accatastatori
Accettaoli
Affacciatori
Affilatori
Borai
Borrai
Boscaioli
Boscaioli carbonari
Boscaioli mannesi
Boscaioli segantini
Boscaioli smacchiatori
Boscaioli squadratori
Boscaioli taglialegna
Boscaioli tagliatori
Bracini
Capimacchia
Carbonai
Carbonai boscaioli

Carbonari
Cimatori
Cuocitori carbonai
Dicioccatori
Diradatori
Diramatori
Fascina
Felciaoli
Incisori d'alberi
Insaccatori di carbone
Legnaioli
Legnaiuoli
Legnaroli
Mannes
Manovali boscaioli
Mastri d'ascia (*Catania*)
Palaioli
Palorciai

Raccoglitori di resina
Resinieri
Scollettini
Scortecciatori
Scorzatori
Segantini
Selvicoltori
Smacchiatori
Spaccalegna
Sprovatori
Squadratori
Stivatori
Stroncoari
Sugherai
Tagliaboschi
Taglialegna
Tagliatori di legna
Tronchettai

CLASSE 12 - ARTI E MESTIERI INERENTI ALL'ALLEVAMENTO DEGLI ANIMALI

GRUPPO 12.01 - PASTORI, MANDRIANI E ACCOMPAGNATORI IN GENERE DI BESTIAME

Accompagnatori di bestiame
Armentari
Armentisti
Baccalzus
Boinalzus
Boinargius
Butteri
Campianti
Caprai
Caprari
Caricatori d'alpe
Caricatori di bestiame
Conduttori di malghe

Crabbitaus
Crapittaus
Curatoli della mandria
Curatoli di ovini
Curatoli di vacche
Curatoli pastori
Domatori di cavalli
Garzoni di mandrie
Malgari
Malghesi
Mandriani
Mandriani di capre
Margari

Paratori di bestiame
Pastori
Pastori di maiali
Pecorai
Pecorari
Porcari
Procuratori di commercio
Vergai (*Grosseto*)
Vergaioli
Vergaretti
Vergari (*Lazio*)
Vergaroli (*Lazio*)

GRUPPO 12.02 - CUSTODI-ALLEVATORI DI BESTIAME, STALLIERI E SIMILI

Agnellai
Agnellari
Aiutanti
Allevatori di animali da pelliccia
Allevatori avicoli
Allevatori di bestiame
Allevatori di bovini
Allevatori di cani
Allevatori di suini
Alpari
Angionargius
Apicoltori
Artieri ippici
Assistitori di bestiame
Bachicoltori
Bagariargius
Barcascius
Barrocciai di fattorie
Bergamini
Bestiai

Bestiolar
Bifolchi
Bifolchi bovini
Bifolchi butteri
Bifolchi di buoi
Biscini
Boaretti
Boari
Boaroli
Boattieri
Bovai
Bovalani
Bovari
Bovari compartecipanti
Bovari padroni
Bovarotti
Braccascius
Bualani
Bufalari
Butteretti

Cambianti
Capisaurari
Capistalla
Capocetti di buoi
Capocci dei suini
Capocci della vaccheria
Capocci di buoi
Caporali di mandrie
Caporali di pecore
Caporali di vacche
Cargamant
Carratoreddus
Carresi
Carrieri
Cariolanti
Carusus
Casalini
Cavalcanti
Cavallanti
Cavallantini

Cavallari	Manzolari	Secondi mungitori
Cavallarini	Massari (<i>Italia centrale</i>)	Servetti pastori
Cavallerizzi	Massari di animali	Servi angiomargius
Commargius maggiori	Massari di bovi	Servi bovani
Commargius minori	Massari di bufale	Servi caprai
Coniglicoltori	Massari di buoi	Servi pastori
Cumanargius	Massari di capre	Servi pastori di armenti
Cumpagnus	Massari di giumente	Servi pecorai
Custodi	Massari di pecore	Servitori margari
Cutrari	Massari di porci	Servi vaccari
Difesanti	Massari di vacche	Sfaccendati
Evian	Massarotti	Sfaccinnatus
Famigli (<i>Lombardia, Novara, Vercelli</i>)	Meri	Socchetti
Fatutto di stalla	Mesalori sfaccendati	Socci
Fatutto manzolari	Minorenti	Soci minori
Foraggiai	Montonai	Soiardi
Foraggiatori	Mornenti	Sottosaurari
Garzoncelli	Moscetti	Spesati con bestiame misto
Garzoni boari	Mozzi di stalla	Staffieri
Garzoni di buoi	Muccai	Stallieri
Garzoni di giumente	Mulai	Stallini
Garzoni di stalla	Mulari	Stallknecht
Garzoni di vacche	Mulattieri	Sterpai
Garzoni mandriani	Mungitori	Strippari
Garzoni pecorai	Palafrenieri	Tenutari stallonieri
Garzoni vaccari	Paratori di bestiame da latte	Torai
Giumentari	Pastorelli	Tosatori
Guaglioni	Pastoretti	Tosatori di pecore
Gualanelli	Pastoriddus	Ualani
Gualani	Pastori garzoni	Ufarari
Guardacavalli	Pastori mezzadri	Urdunari
Guardia pecore	Picciotti	Vaccari
Hirt	Pollicoltori	Vaccari a mezzadria
Inizzari	Porcarelli	Vaccari cavalcanti
Iunnizzari	Porcaretti	Vaccari di fida
Jumentari	Ragazzi di bovi	Vaccari fatutto
Laghinzaus	Ragazzi di maiali	Vaccarini
Laudi fruttisti	Ragazzi di pecore	Vaccarotti
Mandriani di maiali	Scancionai	Verdunari
Manizzai	Scapoloni	Vitellai
Manzolari	Scopoli	Vitellari

CLASSE 13 - ARTI E MESTIERI INERENTI ALLA CACCIA E ALLA PESCA

GRUPPO 13.01 - CACCIATORI

Cacciatori	Catturatori	—
------------	-------------	---

GRUPPO 13.02 - PESCATORI IN ACQUE MARINE DA TERRA E CON NAVIGLIO

Capibarca	Pescatori comuni	Pescatori d'alto mare
Marinai pescatori	Pescatori con fiocina	Rais
Palompresari	Pescatori con sciabica	Sottorais

GRUPPO 13.03 - PESCATORI DI CORALLI, SPUGNE, CROSTACEI, MOLLUSCHI

Arsellanti	Pescatori di coralli	Pescatori di spugne
Capibarca	Pescatori di crostacei	Tellinari
Mitilicoltori	Pescatori di molluschi	Vongolari
Molluschicoltori		

GRUPPO 13.04 - PESCATORI DI TONNO E PESCE SPADA

Pescatori di pesce spada	Pescatori di tonno	Tonnarotti
--------------------------	--------------------	------------

GRUPPO 13.05 - PESCATORI IN ACQUE INTERNE

Pescatori con amo	Pescatori di laguna	Vallanti
Pescatori con fiocina	Stenditori di reti	Vallivi
Pescatori con rete	Tiratori di reti	

GRUPPO 13.06 - PISCICOLTORI

Piscicoltori (<i>lavoratori in proprio</i>)	Vallicoltori (<i>lavoratori in proprio</i>)	—
---	---	---

GRUPPO 13.07 - ALTRI

Pescatori (<i>senza specificazione</i>)	—	—
---	---	---

CLASSE 14 - ARTI E MESTIERI INERENTI ALLA LAVORAZIONE DEI PRODOTTI AGRICOLI ALIMENTARI E DEL
TABACCO E ALLA PRODUZIONE DI BEVANDE

GRUPPO 14.01 - PILATORI, BRILLATORI, ESSICCATORI E SIMILI DI CEREALI

Brillatori	Oleatori	Scortecciatori
Cilindrismi	Paglierini	Sgusciatori
Essiccatori	Pilatori	Spazzolatori
Imboccatore	Pulitoristi	Terminatori
Lavagranisti	Risieri	Trebbiatori
Lavatori	Sbiancatori	

GRUPPO 14.02 - MUGNAI E AFFINI (*molini per cereali e semi non oleosi*)

Abburattatori	Macinatori	Plansisti
Burattisti	Mescolatori	Rabbigliatori
Cilindrismi	Miscelatori	Semolai
Cribratori	Molinari	Silosisti
Farinotti	Mugnai	Sorveglianti di macinazione
Finitori	Plansichteristi	

GRUPPO 14.03 - PANETTIERI, BISCOTTIERI E PASTICCIERI

Biscottieri	Fornai	Pasticcieri
Buccellatai	Impastatori	Segatori di biscotti
Ciambellai	Informatori	Sformatori
Coghidori	Laminatori	Siringatori
Decoratori	Lievitatori	Stampatori
Dosatori	Offellieri	Suettori
Farcitori	Panettieri	Tagliatori
Formatori		

GRUPPO 14.04 - PASTAI E AFFINI

Alzacanna	Gramolisti	Sfilatori
Asciugatori	Impastatori	Sfogliatori
Caricafonti	Maccheronai	Spanditori
Caricagotto	Matassatori	Stenditori
Caricapresse	Pastai	Sternatori di pasta
Cilindrismi	Pressatori	Tagliatori
Curanti	Ravogliatori	Trafilatori
Essiccatori	Serrapresse	

GRUPPO 14.05 - CARAMELLISTI, CIOCCOLATAI, GELATIERI E SIMILI

Bassinatori	Fondantisti	Pressatori
Battiasse	Gelatieri	Raffinatori
Canditori	Ghiacciatori	Roxisti
Caramellisti	Givratori	Smodellatori
Cioccolatai	Impastatori	Sorbettieri
Colatori	Macinatori	Spiccatore
Confettieri	Mescolatori	Stampatori
Cuocitori a vacuum	Modellatori	Tagliatori di gianduia
Cuocitori di mantecati	Modellisti cioccolatai	Tavolettisti
Decoratori	Palinisti	Temperatori
Decorticatori	Paraffinatori	Tiracordone
Dolcieri	Pastiglieri	Torronai
Dropsisti	Preparatori di ripieni	Torronisti

GRUPPO 14.06 - MACELLATORI E SIMILI

Abbattitori	Depilatori	Scannatori
Ammattatori	Disossatori	Scarnificatori
Ammazzapiecori	Macellatori	Scuoiatori
Annoccatori	Marrucciai	Spennapollì
Beccai	Mattatori	Spolpatori
Colatori di grasso	Raschiatori	Trippaioli

GRUPPO 14.07 - INSACCATORI, AFFUMICATORI DI CARNI

Affumicatori	Lardaroli	Salcicciai
Caccini	Lavatori di prosciutto	Salumai
Cuocitori	Mescolatori	Stagionatori
Drogatori	Norcini	Stufatori
Essiccatori	Rifilatori di prosciutti	Tagliatori
Frigoriferisti	Salatori di carni	Trituratori
Insaccatori		

GRUPPO 14.08 - SALATORI DI PESCE, BAGNABARILI E SIMILI

Bagnabarili	Preparatori di salamoia	Sezionatori di pesce
Battitori di baccalà	Riempitori di scatolame	Spiedatori
Confezionatori di pesce in scatola	Salatori	Stiratori
Marinatori	Sardelleri	Tagliatori
Mondatori di pesce		

GRUPPO 14.09 - CUOCITORI E CONFEZIONATORI DI CONSERVE ALIMENTARI

Addetti forni	Cuocitori	Pressatori
Autoclavisti	Essiccatori	Riempitori di scatolame
Bollisti	Fornisti	Scatolarti
Circularisti	Lavafiltri	Sfuoratrici
Conditori	Passatori	Stufatori
Conservieri		

GRUPPO 14.10 - SNOCCIOLATORI, PELATORI DI FRUTTA E SIMILI

Accoppiatori di fichi	Mondatori meccanici	Segatori
Boulisti	Pelatori	Sgambatori
Coloritori	Pulitori	Snocciolatori
Incoronatori di scorze di agrumi	Sbucciatori	Spartisemisti
Lavabietole	Scollettatori di bietole	Tritatori
Lavatori di limoni		

GRUPPO 14.11 - PINATORI, BRESATORI (*lavorazione semi non oleosi*)

Apporcatori di spine	Lavagranisti	Raccattini
Bresatori	Lavatori	Ruscolini
Brillatori	Manipolatori droghe coloniali	Scuotitori
Caricafonti	Manipolatrici liquerizia	Spinatori
Essiccatori	Metati	Tagliatori radici

GRUPPO 14.12 - TORREFATTORI DI CAFFÈ E ALTRI SEMI

Torrefattori	Tostatori	-
--------------	-----------	---

GRUPPO 14.13 - CASARI

Banchinisti	Essiccatori	Ribaltatori
Battitori di formaggi	Fermentatori	Salatori
Boulisti	Formaggiai	Sbattitori
Burrai	Idroestrattori	Scamorzari
Caciari	Impastatori	Scottoni
Cagliatori	Modellatori	Scottori
Casari	Omogeneizzatori	Scrematori
Cascinaï	Pastorizzatori	Stagionatori
Cellisti	Polverizzatori	Stufatori di emmenthal
Comprimitori	Premitori	Zammatori
Curatoli del latte	Quagliatori	Zangolatori
Distributori		

GRUPPO 14.14 - FRANTOIANI, OLIAI E SIMILI (*molini per semi oleosi*)

Capi frantoio	Frantoiani	Naghiri
Capi nocchieri	Giovani di mezzo	Oliari
Capoccia	Infanti	Pressatori
Caponalieri	Macinatori	Pulitori
Coglitori d'olio	Maonai	Strapazzieri
Consieri	Mastri (<i>concio, forata, pala, punta</i>)	Torchiatori
Disossatori di sanse	Molinari	

GRUPPO 14.15 - VERIFICATORI E CONDIZIONATORI DI VINI, ALCOLE, ACETO, ECC.

Acetai	Frollatori di vinacce	Specialisti ai pastorizzatori
Aromatizzatori	Infusionisti	Spumantisti
Assistenti di cantine	Liquoristi	Stagionatori
Assistenti di oleifici sperimentali	Maceratori	Sturatori
Cantinieri	Mastri di baglio	Svinatori
Capi acetai	Mescolatori	Tagliatori
Capi piazzale	Miscelatori	Tinaïoli
Concentratori	Palmentari	Torchiatori
Conciatori di marsala	Pastorizzatori	Torchisti
Condizionatori	Pigiatori	Travasatori
Distillatori	Refrigeratori	Vinaccioli
Fecciaïoli	Sbocicatori	Vinificatori
Fermentatori	Specialisti ai frigoriferi	

GRUPPO 14.16 - BIRRAI, MALTATORI, GAZZOSAI E SIMILI

Birrai	Capi cantinieri	Gazzosai
Cantinieri	Capi maltatori	Maltatori
Cantinieri al deposito	Cuocitori	Molitori di malto
Cantinieri alla fermentazione	Essiccatori	Pastorizzatori
Capi birrai	Fermentatori	Raffreddatori

GRUPPO 14.17 - CONDIZIONATORI E CONFEZIONATORI DEL TABACCO

Abbottatori	Formatori di pani	Ricevitrici
Affasciolatori	Imbottatori	Scostolatori
Ammannocchiatori	Incannatrici	Sfogliettatori
Ammassatori	Infilzatori	Sfornatori di tabacco
Appenditori	Intorchiatori	Sigara
Artieri	Inumidori	Sigaretta
Bigattini	Lunghezzezzatori	Spianatori
Cernitori ta acco	Maceratori	Spulardatori
Concentratori	Macinatori	Stiratori
Condizionatori	Maestri alle lavorazioni	Stivatori
Confezionatori	Manocchiatori	Tabacchini
Costolatori	Mescolatori di aromi	Tagliatori
Curatori	Polverizzatori	Torchiatori
Essiccatori	Pressatori	Trinciatori
Fermentatori	Raffinatori	Vaporizzatori

GRUPPO 14-18 - ALTRI

Alimentaristi

CLASSE 15 - ARTI E MESTIERI INERENTI ALLA LAVORAZIONE DI CUOI E PELLAMI

GRUPPO 15.01 - CONCIATORI E IMBALSAMATORI

Acconciatori	Incollatori	Rigatori
Affaitatori	Ingrassatori di pelli	Salatori
Anticatori	Lavoranti corde armoniche	Sberetrici
Apprettatori	Lavoranti del budello	Scantonatori
Borraschiatori	Lisciatori	Scarnatori
Bottalisti	Lisciviatori	Scarnitori
Bucatori di cuoio	Lucidatori	Sciacquatori spugne
Calcinatori	Macchinisti	Selezionatori
Cavallettai	Martellatori cuoio	Sforbicatori di spugne
Cavallettanti	Mazzoletti	Sgrassatori
Cilindratori	Mondatrici cuoio	Sgropponatori
Classifieri	Palissonatori	Silicatori
Collatori	Palmellatori	Slappolatori
Conciatori	Patinatori	Smerigliatori
Corciari	Pelatori	Spaccatori
Cromatori	Piegatori	Spalmatori
Cuoiai	Placcatori	Spazzolatori
Deragliatori	Pomiciatori	Spianatori
Essiccatori	Preparatori di concia	Spruzzatori pelli
Finitori	Pressatori di pelli	Squadrotori
Garratori	Purgatori	Stiratori
Graminatori	Raffinatori	Strigliatori
Granitori	Ramollatori	Tacchettisti
Gropponatori	Rasatori	Tagliatori
Imbalsamatori	Raschiatori	Tassidernisti
Immergitori	Rattenitori	Tinaioi
Impallassatori di pelli	Rifilatori	Tiratori
Inchiodatori	Rifinitori	Trafilatori

GRUPPO 15.02 - SELLA

Applicatori ganci e targhette	Fresatori	Rifilatori
Bardellai	Frustai	Riparatori di cuoi
Bastai	Fustellatori	Rivettatori
Bartellisti	Guarnamentari	Sbozzatori
Bilanceristi	Lesinai	Segnatori
Bordatori	Lucidatori	Sellai
Braccherai	Modellatori	Smerigliatori
Cinghiai	Montatori	Smussatori
Cordai in cuoio	Orlatori	Tagliatori
Cucitori	Premontatori	Tranciatori
Foratori	Ribattitori	

GRUPPO 15.03 - PELLETTIERI

Affinatori
 Aggiuntatori
 Astucciai
 Bilanceristi
 Bordatori
 Borsettieri
 Cartellonai
 Ceratori
 Cinturina
 Cinturini
 Cinturisti
 Confezionisti

Cucitori
 Federatori
 Foratori
 Fustellatori
 Incollatori
 Legatori
 Modellisti
 Montatori
 Orlatori
 Passatori
 Pellettieri
 Portafogliai

Preparatori di liste
 Raffinatori
 Ribattitori
 Rifilatori
 Riparatori articoli da viaggio
 Rivettatori
 Scarnitori
 Segnatori
 Stiratori
 Tagliatori
 Tranciatori
 Valigia

GRUPPO 15.04 - ALTRI

CLASSE 16 - ARTI E MESTIERI INERENTI ALLA FILATURA, TESSITURA E TRATTAMENTO DELLE FIBRE TESSILI

GRUPPO 16.01 - ESSICCATORI E MACERATORI DI BOZZOLI

Bigattine
 Brovatori
 Controllisti
 Crisalieri
 Essiccatori
 Gallettieri

Lavoranti semi bachi
 Maceratori
 Microscopisti bacologi
 Recottieri
 Recottini
 Ricottini

Rimenatori
 Sfarfallatori
 Sgranatori
 Sottiere
 Spasserini
 Stattitori

GRUPPO 16.02 - LAVATORI E SGRASSATORI DI LANA

Addetti agli essiccatoi
 Addetti ai bollitoi
 Addetti alla sgrassatura della lana
 Asciugatori

Bollitori
 Essiccatori
 Inumiditori
 Lavaggi

Lavatori lana
 Preparatori lana
 Ripassatori lana
 Sgrassatori lana

GRUPPO 16.03 - CARDATORI, APRITORI, PREPARATORI, PETTINATORI (*filatura*)

Accompagnatori
 Addetti ai laminatoi
 Addetti alle sgarse
 Allargatori
 Allupini
 Ammaratori di canapa e di gargiolo
 Ammorbidatori
 Apriballe
 Apritori
 Assortitori
 Battitori
 Bricatori
 Canapini
 Capi catena
 Caporali di mischia
 Cardalane a mano
 Cardatori
 Caricatori
 Cernitori di lana
 Cimatori
 Classificatori
 Complometristi
 Controllatori
 Depuratori carde

Distenditori
 Doppiatori
 Essiccatori
 Gargiolari
 Graffiatori
 Gramacciari
 Grossini
 Lanini
 Libanai
 Lisciatori
 Maceratori
 Manellanti
 Marezzatori
 Marcerizzatori
 Mescolatori
 Mischiatori
 Mistiatori
 Mondatori pettinatura
 Neutralizzatori
 Pettinalini
 Pettinatori
 Pettinatori a macchina
 Pettinatori a mano

Preparatori
 Pressatori
 Riunitori
 Rollatori
 Sbattimatasse
 Sbattitori
 Scaricatori
 Scavatori di canapa o gargiolo
 Scavezzatori
 Scopellatori pettini in celluloido
 Scossatori stoppa, canapa o gargiolo
 Segatori
 Sfeltratori
 Sfibratori
 Sgranatori di lino
 Slappolatori
 Spappolatori
 Spazzatamburi
 Stenditori
 Stigliatori canapa o gargiolo
 Stiratori
 Stopparoli
 Strappatori

GRUPPO 16.04 - FILATORI AI BANCHI

Aiuto assistenti filatura
 Annodatori
 Cambiafili
 Cambiaspole
 Cappiatori
 Cavalevate
 Cavatori
 Filatori ai banchi

Levaspole
 Maestri filatori
 Manganatori
 Mesa
 Mezzadri
 Mezzanti
 Pareggiatori di lino
 Portaspole

Portavasi di filatura
 Remondini
 Rimettini
 Scaricatori alle circolari
 Spezzatori
 Stribbieri
 Strusini
 Tagliatori

GRUPPO 16.05 - FILATORI ALLE MACCHINE CONTINUE

Addetti ai pincops	Filatori ai celfactings	Maestrini
Addetti ai rings	Filatori a mano	Moreschieri
Annodatori	Filatori a macchina	Passatori
Assaggiatori	Filatori di pettinato	Provinatori
Attaccabave	Filatori seta	Sottofilatori
Attaccacordine	Filiere	Tabellai
Attaccafilii	Gargarini	Tabellatori
Capi squadra filatura	Incannatori	Tavellisti
Caporali di filatura	Ingroppine filandiere	Verificatori di filiere
Cilindrai	Linaioii	Verificatori di pompette
Collaudatori rulli	Maestri di filatura	

GRUPPO 16.06 - AVVOLGITORI DI FILATI

Addetti riunitrice cotone	Conisti	Pressatori
Abbinatori	Gomitolatori	Roccatari
Annaspatari	Gomitolatori di cucirini	Rocchellieri
Arrocchettatori	Innaspatari	Rocchettai
Aspatari	Legatori	Rocchettini di cucirini
Avvolgitori di filati	Matassatori di cucirini	Rollatori
Binatori	Nappatori	Spagnolettaie
Bobinatori	Naspatari	Torcimatasse
Cambiabobine	Piegatori	Tubettini di cucirini
Carolatori		

GRUPPO 16.07 - FINITORI DI FILATI

Abbinatori	Garnettatori	Reclatori
Apparecchiatori filati	Gasatori	Ribattitrici
Appressatori di filati	Gassatori	Ripassatori
Apprettatori	Gualtierai	Riforcitori
Breakeratori	Imbozzinatori	Roccatrici
Carbonizzatori	Impecettatori	Rotarestrici
Conciatori	Incollatori filati	Spatolatori
Conduttori di matherplatt	Lucidatori	Stivatori
Confezionatori filati in pacchi	Lustratori di cucirini	Tagliatori
Decatizzatori	Marcerizzatori	Torcitori
Essiccatori	Mondatori di filatura	Trecciatori
Finitori	Pulitori	

GRUPPO 16.08 - SPOLATORI, ORDITORI

Annodatori	Guarda orditi	Registratori telai
Annodatori di orditi	Levaspole	Resubbiatori
Apparecchiatori di orditi	Orditori	Spolatori

GRUPPO 16.09 - TESSITORI

Affaltatori pezze	Distenditori	Pinzatori
Arazzieri	Distributori filato	Porgifili
Armatori disegni	Festonatori	Portasubbi
Assistenti tessili	Follatori	Portatrame
Assistenti tessitura	Follonieri	Preparatori di licci
Attaccafilii	Folonisti	Ramatori
Bobinatori	Frangiatori	Ribobinatori
Bozzinatori	Giratori	Rimettini
Cambiabobine	Incannatori	Rimisti
Canettieri	Incorsatori	Riparatori di licci
Cannellai	Insubbiatori	Rocchettieri
Capi telai	Intestatori	Rollatori
Caporali alle macchine	Intonatrici	Scortini di tessitura
Caricabobine	Intorgini	Separatori
Caricatamburi telai automatici	Licciatori	Sporgine
Caricatelai	Lizzatrici	Stracannatori
Cilindratori	Maestri tessili	Telaisti
Cimatori	Manellatori	Tenditori
Coconieri	Mettispole	Tessitori
Damascai	Montatori corpi tessuti	Tessitori campionaristi
Desfatori	Nepatori	Uguagliatori
Dipanatori	Passalicii	Uomini alle macchine
Dispositori tessili	Passatori	

GRUPPO 16.10 - MERLETTAI

Apprettatori	Incannatori	Mettitori macchine
Finitori	Infilatori macchine automatiche	Sfilatori
Frastagliatori	Merlettai	

GRUPPO 16.11 - NASTRAI E CONFEZIONATORI DI PASSAMANERIE

Addetti macchinette cordine	Cucitori ad ago	Passamantai
Apprettatori	Cucitori a lesina	Preparatori
Avvolgitori	Incannatori	Puntatori stringhe
Confezionatori	Lavoranti a tavolo	Remondini
Cordonieri	Lucidatori di cotone	Tagliatori
Cucitori a cavalletto	Nastrai	

GRUPPO 16.12 - GARZATORI, DIPANATORI

Aiuto follatori	Confezionatori plastre	Garzatori
Aiuto follonieri	Confezionatori plastroni	Incarcatori
Aiuto incorsatori	Felpatori	Tollatori

GRUPPO 16.13 - CANDEGGIATORI DI FILATI E TESSUTI

Asciugatori di candeggio	Cucitori di candeggio	Smacchiatori
Biancheggiatori	Curandai	Stenditori
Candeggiatori	Imbiancatori	Zolfatori
Capi squadra al candeggio	Lavandai	

GRUPPO 16.14 - FINITORI, STIRATORI, TAGLIATORI DI TESSUTI

Apparecchiatori	Grattapelo	Resibine
Apprettatori	Imbozzimatori	Rifinitori
Arrotolatori	Inamidatori	Ritoccatore
Bordatori	Incollatori	Smollettatori
Bruciapelo	Mendatori	Spazzolatori
Calandratore	Orlatore	Spelatori
Calandristi	Passapezze	Stiratori
Carbonizzatori pezze	Piegatori	Subbiatori
Controllo rotture	Portatele	Tagliasacchi
Depannaggi	Pressatori	Tagliatori
Faldatori	Pulitori pezze	Tirapezze
Finitori	Rasatori	Visitatrici pezze
Garnettatori	Ratinatori	

GRUPPO 16.15 - TAMPATORI DI TESSUTI

Aerografisti	Mollettori (<i>molletteurs</i>)	Stampatori
Battitori disegni tessili	Pantografisti	Stenditori stampa
Caporali alle macchine di stampa	Pressatori	Stillatori
Capo tavola stamperia	Puntaspilli	Tracciatori
Lettori disegni tessili	Rilevatori (<i>releveurs</i>)	

GRUPPO 16.16 - TINTORI DI FILATI E TESSUTI

Asciugatori	Coloritori	Smarellatrici
Bollitori	Conduttori di foulard	Spurgatori
Calandratore	Conduttori di hot-flue	Strizzatori matasse
Calandristi	Conduttori di Jigger	Tintori
Capi tintori	Fissatori	Torcimatasse
Carica vasche	Quintatori	Vaporizzatori
Coloristi	Puntapezze	

GRUPPO 16.17 - VERNICIATORI DI TESSUTI IMPERMEABILI

Impermeabilisti	Macchinisti	Spomatori
Lavoranti tele cerate	Mezzanelli	Stiratori
Lavoranti tele impermeabili	Piccinini	Verniciatori
Lavoranti tele paraffinate		

GRUPPO 16.18 - CORDAI E RETAI

Accoppiatori	Gomitatori	Retai
Catramatori	Incannatori	Riparatori reti
Cordai	Lucidatori spaghi	Torcitori
Fabbricanti di tende antimosche	Preparatori fibre dure	Trafilatori
Funai		

GRUPPO 16.18 - ALTRI

Bagnatori juta	Lamellisti	Sbotrici
Confezionatrici fogli	Operai tessili	Valcatori

CLASSE 17 - ARTI E MESTIERI INERENTI ALLA CONFEZIONE DI ARTICOLI DI ABBIGLIAMENTO E ARREDAMENTO

GRUPPO 17.01 - CAPPELLAI E BERRETTAI (*esclusi i cappellai in paglia*)

Aggiustatori imbastitura
Allargateste
Ammagliatori
Apparecchiatori
Applicatori
Apprettatori
Arsonatori
Battiala
Battilana
Berrettai
Biscionatori
Bordatori
Campanai
Cappellai
Cappellaie addette alle gilette
Catramatori
Cerchiatori
Cernitori pelo
Cimosai
Cinturini
Classificatori
Closciatori
Cotonieri
Cucitori
Decatizzatori
Disgroggnatori
Ficcinatori
Finitori
Foderatori
Follatori
Foloncina
Gardinatrici cappelli
Garnettatori

Gommatori
Guarnitori
Imbastitori
Impressori
Inconicatori
Inflosciatori
Informatori
Ingommatori
Intermedi
Involgitrici
Lavatori
Lisciatori
Lucidatori
Lustratori
Martellatrici
Materassi
Mescolatori
Mezzeri
Mischia
Modellatori
Montatori
Montatori marocchino
Orlatori
Ornatori
Passatori in bianco
Passatori teste
Plottatori
Polpettaio
Pomiciatori
Preparatori
Pressatori
Pulitori di pelo
Rasatori

Rascellatori
Refilatori
Regolatori
Rigatori
Ritagliatori
Rollatori
Rollestosi
Rullettinatori
Sabbionatori
Sbarbatori
Sbrigliatori
Scontonatrici
Secretatori
Segnatori
Segrettatori
Sgrassatori
Slanatori
Smacchiatori
Sodatori
Soffiatori
Spaccatrici
Spazzolatori
Spianatori
Spuntatrici
Tagliatori
Tintori
Tiratori
Toccai
Tondatori
Tosatori
Vellutatori
Zuppatori

GRUPPO 17.02 - MODISTE

Bordatori
Cappellai
Cappellai finiti
Cappellai garzoni
Cappellai macchinisti
Cappellai mezzani

Cappellai modisteria
Foderatori
Formatori
Guarnitori
Mezzanelle
Modellatori

Modiste
Modiste premières modelli
Piccinine
Stiratori
Tagliatori

GRUPPO 17.03 - SARTI E TAGLIATORI

Aiutanti sarti
Appaiatori
Attaccamaniche
Capponai
Cucitori
Davantisti impermeabili
Imbastitori
Imbottitori

Lavoranti completi
Lavoranti finiti
Macchinisti
Maestri
Modellisti di sartoria
Ovattai
Rifinitori di sartoria
Sarte

Sarte finite
Sarti
Sartine
Sbastitori
Sottanaie
Tagliatori
Tagliatori sarti
Tasca

GRUPPO 17.04 - PANTALONAI E GILETTAIE

Attaccatori
Cucitori a macchina
Cucitori a mano
Fascettai

Gilettaie
Imbastitori
Pantalonaie
Piccinine

Preparatori
Ribattori
Ripassatori
Tallonai

GRUPPO 17.05 - PELLICCIAI

Aggiuntatori
Aggiustatori
Applicatori
Candeggiatori
Classificatori
Confezionisti
Cucitori
Denaturatori
Depilatori
Finitori

Foderatori
Inchiodatori
Macchinisti
Mastrucce
Mezzani
Modellisti
Montatori
Orlatori
Paratori
Pellicciai

Preparatori
Primi pellicciai
Rasatori
Refilatori
Ribattitori
Riunitori
Spianatori
Stiratori
Tagliatori
Tintori

GRUPPO 17.06 - BIANCHERISTI

Attaccabottoni
Biancheristi
Bordatrici
Bustaie
Camiciaie
Colliste
Confezionatrici
Cucitrici in bianco
Cucitrici tende
Ernisti
Fascettaie

Foderatrici
Foderatrici busti
Guarnitrici
Ingalettatrici
Lingeriste
Macchiniste
Maestre
Modellisti di biancheria
Montatori colli
Orlatrici

Piccinine
Piegatrici
Preparatori
Rifinitori di biancheria
Ripassatori
Sarcitrici
Tagliatori di busti
Tagliatori in bianco
Tagliatori reggicalze
Tagliatori reggiseni

GRUPPO 17.07 - RICAMATRICI, RAMMENDATRICI, PIEGHETTATRICI

Addetti al puntaggio
Aguriste
Ajouriste
Asolaie
Calcatrici
Cucitrici

Lucidatrici
Maestre rammendo
Occhiellaie
Orlatrici
Pieghettatrici

Plissatrici
Rammagliatrici
Rammendatrici
Ricamatrici
Rimagliatrici

GRUPPO 17.08 - CALZOLAI

Abbottonatori
Aggiuntatori
Aggropatori
Appaiatori
Applicatori
Applicatori occhielli
Applicatori suole
Applicatori tacchi
Assottigliatori
Basellisti
Bordatori
Brosciatori
Calzolai
Calzolai gomma
Calzolai stoffa
Cambisti
Cambionatori
Ciabattini
Cilindratori
Compositori tacchi
Cuciguardolo
Cucitori
Finitori
Formatori
Fresatacchi
Fresatori di suole
Gambalai
Garbatori

Guarnitori
Imbastitori
Impostatrici di solette
Incassatori di tomaie
Incaavigliatori tacchi
Inchiodatori
Incollatori
Increnatori
Ingazzine
Lissatori
Lucidatori
Marcapunto
Mistre
Modellatori
Modellisti
Montatori
Orlatrici
Ornamentisti
Pantofolai
Perforatori
Pomiciatori
Premontatori
Preparatori
Pressatori tacchi
Ribattitori
Riempitori
Rifilatori
Ripassatori

Ripassatori punti
Ripiegatori
Rivestitori sottopiede
Sagomatori
Sandalai
Shozzatori
Scarnitori tomaie
Scarpai
Segnatori
Sformabordi
Sformatori tacco
Smerigliatori
Solachianelli
Solcatori suole
Sparatori tomaie
Spianatori suole
Staccatori
Stiratori tomaie
Stivalai
Tagliatori cuoio da suola
Tagliatori di fodere
Tagliatori di pelle
Tagliatori di tomaie
Tassellatori
Tranciatori cuoio
Vetratori
Zoccolai

GRUPPO 17.09 - MAGLIAI, CALZETTAI, GUANTAI (*tessuti a maglia*)

Accoppiatori
Addetti finissaggio elastici
Aggiustatori
Bobinatori
Bordatori
Buchisti
Butinnaristi
Calzetta
Combinatrici
Conduttori telaio circolare
Conduttori telaio rettilineo
Cottonisti
Cucitori

Fattorini di filet
Finitori
Foderatori
Guantai
Impuntatori
Incannatori
Licciari
Maestri
Magliai
Maglieristi
Modellisti
Montapettini
Orditori

Passatori
Pressatori
Rabussatori calze
Ribattitori
Ripassatori calze
Rotinatori
Spolatori
Spolieri
Stiratori
Tagliatori
Telaristi
Telonisti

GRUPPO 17.10 - GUANTAI (*in pelle e stoffa*)

Apparecchiatori
Assortitori
Cordonatori
Cucitori
Finitori
Foderatori

Forchettari
Guantai
Orlatrici
Raffinatori
Smerigliatori

Spaccatori
Stiratori
Tagliatori
Tassatori
Tranciatori

GRUPPO 17.11 - CRAVATTAI, BRETELLAI E CONFEZIONATORI DI ALTRI ACCESSORI DEL VESTIARIO

Bordatori	Foderatori	Preparatori
Bretellai	Impressori	Pressatori
Bucatori	Macchinisti	Refilatori
Cinturini	Maestri tagliatori bretelle	Ribattitori
Cinturisti	Modellisti	Ripassatori
Confezionatori	Orlatori	Stiratori
Cravattai	Passatori	Tagliatori
Cucitori	Piegatori	

GRUPPO 17.12 - ORNATORI E GUARNITORI DI OGGETTI DI VESTIARIO E ARREDAMENTO

Bordatori	Imbottitori	Montatori
Confezionatori bambole stoffa	Infilagiaietto	Ornatori
Coronai	Infilapajette	Pirografisti
Cucitori teste	Infilatori	Rifinitori
Decoratori	Lavoranti in batik	Riparatori bambole
Decoratori stoffe	Lavoranti in corone da rosario	Spruzzatori
Fioristi (<i>confezionatori fiori</i>)	Lavoranti in paralumi	Trecciatori
Ghirlandaie	Modellisti	Vestitori
Guarnitori		

GRUPPO 17.13 - PENNAI E PIUMAI

Arcciatori piume	Lavoranti	Pulitori
Cernitori piume	Lavoranti in parrucche	Sceglitori piume
Collatori	Legatori	Sgrassatori
Cucitori	Mazzettisti	Smussatori
Guarnamentari	Pennai	Tagliatori
Imbiancatori	Piumai	Tintori
Imitatori	Preparatori	

GRUPPO 17.14 - BOTTONIERI, CORALLAI, PETTINAI

Abbozzatori	Infilatori	Rifinitori
Appianatori	Laminatori	Riquadratori
Apritori corna	Lavoratori	Ronditori
Bollitori	Limatori	Saldatori
Bordatori	Lisciatori	Scacciatori
Borlonai	Lucidatori	Schiacciatori
Bottonai	Maceratori unghie	Segatori
Bottonieri	Macinatori	Segnatori
Bucatori	Marcatori	Selezionisti
Burlonai	Molatori	Smerigliatori
Cernitori bottoni	Montatori	Snervatori
Cernitori corallo	Orlatori	Soffiatori
Cernitori fette	Paffatori bottonai	Spazzolatori
Codatori	Pantografisti	Spianatori
Collatori	Paraginisti	Squadratori
Corallai	Perforatori	Stampatori
Cucitori	Pettinai	Strollatori
Cunestori	Piallatori	Taccarini
Essiccatori	Pomiciatori	Tagliatori
Fettatori	Preparatori	Tapellatori
Foratori	Pressatori	Tartarugai
Foratori di lima	Pulitori	Tintori
Formatori	Raffinatori	Tiratori
Fresatori	Raschiatori	Tornitori
Fresisti	Ricavatori	Trasformatori
Girasolisti	Rifilatori	

GRUPPO 17.15 - OMBRELLAI E BASTONAI

Animisti	Guarnitori	Ornatori
Apparecchiatori	Ingommatori	Preparatori
Applicatori	Legatori	Ricopritori
Bastonai	Macchinisti	Rimontatori manichi
Bordatori	Montatori impugnature	Ritocatori
Cucitori	Montatori stecche	Spranghini
Finitori	Ombrellai	Tagliatori

GRUPPO 17.16 - SPAZZOLAI IN PELO, SETOLE, ECC

Applicatori setole	Decoratori	Fresatori
Arcciatori	Eguagliatori	Incollatori
Bollitori	Essiccatori	Infilatori
Cernitori	Filatori	Isolatori
Cucitori	Finitori	Legatori

Lucidatori
Manicatori
Mazzettisti
Mescolatori
Pennellai

Pennellisti
Pettinatori
Preparatori
Pulpettatori
Rifinitori

Sbiancatori
Spaccatori
Spazzolai
Spuntatori
Taborettisti

GRUPPO 17.17 - STIRATRICI

Amidatrici
Piegatrici

Ripassatrici

Stiratrici

GRUPPO 17.18 - TINTORI E SMACCHIATORI DI ABITI

Cavamacchie
Curandai
Disgrassatori

Preparatori
Pulitori a secco
Smacchiatori

Stenditori
Tintori

GRUPPO 17.19 - TAPPEZZIERI (*esclusi i tappezzieri in cuoio*) E MATERASSAI

Addobbatori
Apparatori
Applicatori
Arredatori
Bancarazzari
Bandierai
Battilana
Boratori
Cappottisti
Cardatori
Coltra
Coltronai
Copertai
Cucitori

Decoratori con fiori
Foderai
Foderatori
Guarnitori
Imboratori
Imbottitori
Intelatori
Intelatori velivoli
Materassai
Montatori molle
Ovattai
Paratori chiese
Posatori di linoleum

Rattoppasacchi
Refilatori
Ricopritori in stoffa
Rifinitori
Riparatori di sacchi
Riparatori di tende
Saccai
Scardassatori
Scardassieri
Tagliatori
Tappezzieri
Trapuntai
Velai

GRUPPO 17.20 - TAPPEZZIERI IN CUOIO

Imbottitori

Tagliatori

Tappezzieri

GRUPPO 17.21 - ALTRI

Borsettieri

CLASSE 18 - ARTI E MESTIERI INERENTI ALLA ESTRAZIONE DI MINERALI

GRUPPO 18.01 - SONDATORI

Derristi
Fanghisti

Metanieri
Perforatori

Pontisti
Sondatori

GRUPPO 18.02 - MINATORI E CAVATORI

Abbadatori
Abbattitori
Battistrada
Braschini
Brusaristi
Capi cava
Capi lizza
Caporali
Carichini
Cavamonti
Cavapietre
Cavatori
Cavatufi
Cretaioli
Estrattori
Fanottari

Filisti
Fiorettisti
Fuochini
Gessai
Grottarari
Lizzatori
Martellisti
Minatori
Minatori di cava
Mollatori
Montagnari
Pagnanai di miniera
Perforatori con martello
Picconieri
Pocuottari
Renaoli

Riempimentari
Sabbionai
Sghiolatori solfatar
Sgombratori
Solfarari
Solfatai
Spaccamonti
Spaleggiatori carbone
Sterratori
Tagliamonti
Tecchiaioli
Tecchiaroli
Tracciatori minatori
Uomini al masso
Zolfarari
Zolfatai

GRUPPO 18.03 - INGABBIATORI E SGABBIATORI

Boccaioli
Ingabbiatori

Ricevitori

Sgabbiatori

GRUPPO 18.04 - SALINARI

Acquaioli	Partitari	Segnatori
Altellatori per mucchi	Partitori	Sottocuratoli
Assumatori d'acqua	Preparatori di saline	Spalatori
Attelatori	Raccoglitori	Stagionier
Batignari	Salinari	Tavolari
Curatoli	Salinieri	Tavolisti
Fondalisti	Scavatori	

GRUPPO 18.05 - MANOVALI DI MINIERA

Manovali di miniera	-	-
---------------------	---	---

GRUPPO 18.06 - ALTRI

Operai di miniera	Sorveglianti di miniera	-
-------------------	-------------------------	---

CLASSE 19 - ARTI E MESTIERI INERENTI ALLA LAVORAZIONE DEL LEGNO E DEI MATERIALI LEGNOSI

GRUPPO 19.01 - SEGATORI E PIALLATORI A MACCHINA DEL LEGNAME

Aggiuntatrici	Lisciatori	Segatori a macchina
Ambulasai	Macchinisti ai pastelli	Smerigliatori
Appaiatori	Matitai	Squadratori
Assistenti segheria	Molazzatori	Stecchinai
Bindellisti	Parchettatori	Tagliatori
Carteggiatori	Perforatori	Tarolisti
Compensatori in legno	Piallatori meccanici	Tavolettisti
Compositori di legno compensato	Pulitori	Trafilatori
Conduttori di sfogliatrice	Puntinatori	Tranciatori
Dirullatori	Rifilatrici	Tronchettai
Essiccatori	Sbuccini	Truciolai
Impacchettatori	Scortecciatori	

GRUPPO 19.02 - SEGATORI E PIALLATORI A MANO E SBOZZATORI DEL LEGNAME

Abbozzatori di radica per pipe	Remai	Tacciai in legno
Accettaioi	Reseghini	Tagliatori
Animisti	Sagomatori	Tranciatori
Cobratori impregnatori	Sbozzatori	Traversai
Dogaioi	Segantini	Tronchettai
Grattatori	Segatori	Vastai
Piallatori a mano	Squadratori	Zoccolai
Puntatori		

GRUPPO 19.03 - BOTTAI, BARILAI

Barilai	Cerchiatori	Mastellai
Bigonciai	Curvatori doghe	Piallatori doghe
Bottai	Ferratori	Scanalatori doghe
Caprugginatori	Fondaioi	Scartatori doghe
Carratiddari	Fustai	Scocchionari
Cerchiai	Giuntatori doghe	Tinai
Cerchiaioi	Intestatori	Tinozzari

GRUPPO 19.04 - FALEGNAMI, EBANISTI E MOBILIERI IN LEGNO

Attrezzisti	Fabbricanti di torchi per uva	Marangoni
Baloccai	Falegnami	Mobilieri in legno
Baulisti	Falegnami di cantiere	Modanatori
Cambriatori	Finitori	Modellatori
Carpentieri	Formisti	Modellisti
Cassai	Fresatori	Montatori avvolgibili
Cassettai	Fustaroli	Montatori di biliardi
Conduttori tenonatrice	Giocattolai	Montatori di mobili
Conduttori « Universale »	Giuntatori	Montatori persiane
Confezionatori	Impiallacciatori	Mortasatori
Connettori	Inchiodatori	Navettieri
Copritori	Incollatori	Pantografisti
Cottori	Ingessatori a mano	Piolatrici
Crivellari	Intestatori	Placcatori
Curvatori	Levigatori	Preparatori
Ebanisti	Lisciatori	Pressatori

Pulitori
Rappezzatori
Restauratori mobili
Riparatori giocattoli legno
Rocchettieri
Sagomatori

Scollatori
Segantini
Setacciai
Spolettieri
Stacciai

Stipettai
Tapparellisti
Torchiaristi
Toupiisti
Trapanisti

GRUPPO 19.05 - TORNITORI IN LEGNO

Regolatori
Svasatori

Taborettisti

Tornitori in legno

GRUPPO 19.06 - SEDIAI

Sediai

Segellari

Seggiolai

GRUPPO 19.07 - MOBILIERI IN CANNE, VIMINI E GIUNCHI

Mobilieri in canne, vimini e giunchi

—

—

GRUPPO 19.08 - ASTUCCIAI E CORNICIAI

Astucciai

Corniciai

—

GRUPPO 19.09 - INTAGLIATORI, INCISORI, INTARSIATORI IN LEGNO

Bulinatori
Figurina
Incisori
Intagliatori

Intarsiatori
Maestri di intaglio
Ornatisti
Sbalzatori in legno

Scanalatori
Traforatori
Zigrinatrici

GRUPPO 19.10 - LIUTAI E AFFINI

Accordatori
Armatori
Armonicisti
Cannipulisti
Cassai
Clavisti
Filatori corde
Finitori
Fisarmonicisti
Incollatori martelli
Intonatori
Lavoranti allo scampignon
Levatori colla
Levigatori

Liutai
Lucidatori
Manicai
Mantici
Molatori di linguette
Montatori
Organai
Passavanti
Pinzatori
Placcatori
Preparatori di meccaniche
Pulitori a ruota
Regolatori di meccaniche
Riempitori

Riparatori strumenti musicali
Sgrassatori voci
Stappinevoci
Stuccatori
Tampagnari
Tastierai
Tastieristi
Tavolatori
Verniciatori
Vestitori
Vibratori di voci
Vociari di armoniche
Vocisti

GRUPPO 19.11 - CARRADORI

Carradori
Carrai
Carrettai
Carrozzeri

Cofanisti
Facocchi
Finitori carrozzeria

Mannesi
Parafanghisti
Scoccai in legno

GRUPPO 19.12 - CARPENTIERI EDILI IN LEGNO

Armatori edili
Carpentieri edili
Carpentieri montatori edili

Montatori
Pontaioli

Ponteggiatori
Pontellatori

GRUPPO 19.13 - CARPENTIERI NAVALI ED AERONAUTICI IN LEGNO

Bozzellai
Calafati
Carpentieri aeronautici

Carpentieri navali in legno
Maestri di ascia
Mastri di ascia

Pontieri
Scafisti
Squeralioli

GRUPPO 19.14 - CESTAI, CANESTRAI, GABBIAI

Arellai
Bolegazzai
Canestrai
Cestai
Cestina
Corbellai

Fiscellai
Fiscolai
Friscolai
Gabbiai
Gabbiettai
Incastratori

Intrecciatori
Panierai
Sportai
Sportellari
Taglianastro
Treggiai

GRUPPO 19.15 - IMPAGLIATORI, INTRECCIATORI DI PAGLIA, DI TRUCIOLO, ECC.
(compresi i cappellai in paglia)

Ammagliatori	Impagliatori fiaschi	Pettinatori
Attrappatori	Impagliatori recipienti vetro	Ravviatori
Bordinatori	Impagliatori sedie	Rivestitori fiaschi
Cappellai	Incordatrici racchette da tennis	Rivestitori recipienti vetro
Crinaioi	Intrecciatori	Segantini
Cucitori	Lavoranti cappelli paglia	Sgarzolatrici
Cupolai	Lavoranti crine vegetale	Trecciai
Guarnitori	Mischiatori	Trecciaioli
Impagliatori	Pagliari	

GRUPPO 19.16 - STUOIAI, SCOPAI, SPAZZOLAI

Bruschinai	Meschiatori	Scopai
Cucitori	Pressatori	Spazzolai
Lavoranti pennelli	Saggina	Stuoiai
Lavoranti ventole		

GRUPPO 19.17 - IMBIANCATORI DI PAGLIA E TRUCIOLO

Imbiancatori paglia	Imbiancatori truciolo	-
---------------------	-----------------------	---

GRUPPO 19.18 - VERNICIATORI E DORATORI DI LEGNO, PAGLIA E AFFINI

Coloristi	Laccatori	Pittori letteristi
Decoratori	Lucidatori	Rifinitori di pipe
Doratori	Lustratori	Tintori
Indoratori cornici	Macchiatori	Verniciatori

GRUPPO 19.19 - SUGHERAI

Bollitori	Laminatori	Spalmatori
Bornitori capsule e tappi	Mescolatori di sughero	Stampatori
Classificatori	Pressatori	Sugherai
Confezionatori di carcasse per elmetti	Quadrettai	Tagliatori
Cucitori	Ritagliatori	Tornitori
Incollatori	Segantini	Turacciolai

GRUPPO 19.20 - ALTRI

Fornai	-	-
--------	---	---

CLASSE 20 - ARTI E MESTIERI INERENTI ALLA FABBRICAZIONE DELLA CARTA E ALLE LAVORAZIONI
CARTOTECNICHE

GRUPPO 20.01 - CARTAI, CARTONAI, FILIGRANISTI

Abbinatori	Filigranisti	Registratori
Accoppiatori	Fustellatori	Ribobinatori
Addetti agli spessitori	Imitatori	Rigatori
Allestitori	Impermeabilizzatori	Ripassatori
Ammannatori	Impregnatori	Rivestitori
Appozzatori paglia	Incollatori	Rivettatori
Arrotolatori	Inerespatori	Satinatori
Assistenti reparto cellulosa	Lavafeltri	Scassatori
Battitori di polpa	Lavarotoli	Segantini
Bobinatori	Levatori	Segatori
Bollitori	Lisciatori	Sfibratori
Calandratori	Maceratori	Sfilacciatori
Calandristi	Mescolatori	Sfilatori
Caolinatori	Mettifoglio	Slabbratori
Capi reparto cellulosa	Modulari	Spanditori
Cartai	Molazzatori	Stenditori
Cartonai	Operatori	Studenti
Cartonisti	Paraffinatori	Tacchettai
Ceratori	Patinatori	Tagliacartone
Cernitori polpa	Pergamenisti	Tagliatori
Cilindrai	Piegatori	Tenditori
Collatori	Pillai	Torchiatori
Collisti	Ponitori	Tornitori
Conduttori macchine continue	Porgifogli	Trafilatori
Conduttori macchine in tondo	Pozzai	Tranciatori
Confezionatori	Prendifogli	Trinciapaglia
Corrugatori	Preparatori pacchetti legno	Umettatori
Crivellatori polpa	Pressacarte	Velinatori
Cucitori	Raccoglitori mezzapasta	Vernieri
Essiccatori	Raffinatori	Zigrinatori

GRUPPO 20.02 - IMBIANCATORI DI CARTA, CARTONI, STRACCI

Imbiancatori carta, cartoni	Imbiancatori straccio	Lisciviatori
-----------------------------	-----------------------	--------------

GRUPPO 20.03 - DORATORI E DECORATORI DI CARTA, CARTONI E LIBRI

Aerografisti	Decoratori	Doratori tagli
Bronzatori	Doratori	Incisori
Cesellatori tagli	Doratori libri	Marmoratori

GRUPPO 20.04 - TINTORI DI CARTA E CARTONE

Coloristi	Inchiostriatori carta carbone	Verniciatori
Coloritori	Laccatori	

GRUPPO 20.05 - CARTOTECNICI

Allestitori	Goffatori	Plasmatori saponaria e magnesia
Astucciari	Goffratori	Platenisti
Baloccai	Gommatori	Puntatori
Bencinisti	Impressori alla trancia	Rubricatori
Bicchierai in carta	Incatramatori cartoni	Saccai
Bobinatori	Incollatori	Sacchettiari
Bustai	Ingommatori	Scatolai
Cartolai	Leggitori disegni tessitura	Smussatori
Cartotecnici	Luttatori	Spolveratrici ausiliarie
Confezionatori sacchetti	Modellisti	Stampatori maschere
Confezionisti	Montatori	Statuari in cartapesta
Cucitori	Perforatori cartoni Jacquard	Tagliatori
Fermatori	Pezzottai	Tranciatori
Figurina cartapesta	Piegatori	Trattatori
Foderatori	Planteristi	Valigiai

GRUPPO 20.06 - LEGATORI DI LIBRI

Allestitori	Legatori libri	Raccoglitori
Copritori	Lineatori	Raffilatori
Cucitori	Ordinatori libri	Riboccatrici
Incartonatori	Pressatori	Rilegatori libri
Indorsatori		

GRUPPO 20.07 - ALTRI

Addetti alla matassa	Operai cartotecnici	-
----------------------	---------------------	---

CLASSE 21 - ARTI E MESTIERI INERENTI ALLE ATTIVITÀ POLIGRAFICHE E FOTOGRAFICHE

GRUPPO 21.01 - TIPOGRAFI COMPOSITORI A MANO

Capi tipografi tecnici	Impaginatori	Tipografi compositori a mano
Compositori a mano	Proti	Titolisti
Correttori		

GRUPPO 21.02 - LINOTIPISTI E ALTRI TIPOGRAFI COMPOSITORI A MACCHINA

Capi macchina compositrice	Mettipiombo	Stereotipisti
Compositori a macchina	Monotipisti	Tastieristi alla monotype
Fonditori alla monotype	Operatori alle compofonditrici	Tipografi compositori a macchina
Linotipisti		

GRUPPO 21.03 - TIPOGRAFI IMPRESSORI

Adremisti	Montatori	Stampatori braille
Battifoglio	Piegatori	Stampatori carta da parati
Calcografi	Platinisti	Stampatori fotoincisioni
Contafogli	Preparatori bozze	Stampatori offset
Impressori tipografi	Rilievografi	Stampatori rotativa
Inchiostriatori	Ritoccatrici rotocalco	Tipografi impressori
Levafogli	Rotocalcografi	Tiraprove
Macchinisti duplicatori	Stampatori alla pedalina	Torcolieri
Mettifogli	Stampatori alla piana	Tricromisti

GRUPPO 21.04 - LITOGRAFI, ZINCOGRAFI E SIMILI

Acquafortisti riproduttori
Complementari di litografia
Cromolitografi
Galvanotipisti
Granitori lastre
Impressori litografi
Incisori litografi

Lisciapietre
Litografi
Montatori fresatori
Pomiciatori
Pressatori
Ricalcatori
Stampatori litografi

Stereogalvanotipisti
Tiraprove
Torcolieri per lavori a tratto e mezza tinta
Torcolieri tricolorie e fotolito
Trasportatori
Xilografi riproduttori
Zincografi

GRUPPO 21.05 - FOTOGRAFI

Battitori
Cianografi
Eliografisti
Fotocalcografi
Fotoceramisti
Fotografi
Fotografi ambulanti
Fotografi fotoincisioni
Fotografi fototipia, rotocalcografia
Fotografi industriali

Fotogrammetristi
Fotoincisori
Fotolitografi
Fototecnici
Fototipisti
Ingranditori fotografie
Macchinisti fototipia, rotocalcografia
Montatori cinematografici
Montatori fotografi
Operatori ripresa cinematografica

Passafilm
Preparatori fototipia, rotocalcografia
Ripassatori cinematografici
Riproduttori
Ritoccolori fotografi
Ritoccolori fotoincisioni
Stampatori di fotografie
Stampatori pigmenti
Sviluppatori fotografie
Sviluppatori pellicole cinematografiche

GRUPPO 21.06 - ALTRI

Poligrafici

CLASSE 22 - ARTI E MESTIERI INERENTI ALLA METALLURGIA E ALLA MECCANICA

GRUPPO 22.01 - FONDITORI E FORNISTI

Agglomeratori
Aiuto forni
Alimentatori
Alzaporte
Billettai
Bollitori
Braschini
Busciolari
Capi forno colatori
Capi fossa colatori
Capi squadra carica freddo
Carbonini
Caricafori
Colatori
Contro maestri forni
Crogioiai
Criccatori
Distaffatori
Estrattori

Fiaccolatori
Fonditori
Fornaioli
Fornisti
Fossatori
Garzoni di forni
Gasisti
Ghisaioi
Imbavatori
Imboccolori
Legatori
Lingottisti
Loppai
Macchinisti alla caricatrice
Macinatori d'acciaio
Maestri fornisti
Manovali forni preparazione ricottura
Manovratori caricatrice
Manovratori carro colata

Manovratori sfornatrici
Miscelatori
Pirometristi
Preparacariche
Preparatori combustibili
Pressofonditori
Primifossa
Raddrizzatori placca raffreddamento
Raffinatori metalli preziosi
Ramolatori
Regolatori forni elettrodi
Ribollitori rottami
Shavatori
Sericcatori
Sformatori
Sivieri
Slavatrici
Tiraporte
Vaporatori

GRUPPO 22.02 - FORMATORI

Animisti
Formatori a macchina
Formatori a mano

Modellatori
Modellisti formatori
Platoristi

Preparatori terre
Spillatori
Staffatori

GRUPPO 22.03 - LAMINATORI E TRAFILATORI

Affascettatori avvolgibili
Attrappori
Avvolgitori
Barristi
Binaristi
Cambia trafilare
Capi piattai
Cardatori metallici
Controllori materiale laminato
Correttisti
Crocetti
Filoristi
Giralamiere

Laminatori
Lampadinisti trafilatori
Longitudinali
Manovratori rulli
Matassatori
Passatori bande
Piattinai
Placca
Profilatori
Rampinatori
Retrappori
Ritrappatori
Rotaisti

Rotolatori
Serpentatori
Stenditori
Tenaglie
Tirabillette
Tiraferro
Tiralastre
Tiratori metalli
Tiratubi
Trafilatori
Trafilatubi
Trappatori
Trasportatori lamiere

GRUPPO 22.04 - CORDAI, CATENISTI, RETISTI, MOLLISTI, ECC.

Cablatori (<i>funi acciaio</i>)	Funai	Nipplesisti
Catenisti	Gabbionai	Retisti
Cordai	Grigliai	Spiralisti
Forcelli	Magliai	Tessitori metallici
Forcellisti	Mollisti	

GRUPPO 22.05 - FABBRI FERRAI E FUCINATORI A MANO

Battimazza	Ferraioli per cemento armato	Maniscalchi
Bollonisti a mano	Foggiatori	Piegaferro a mano
Bombatori	Forgiatori	Pilonieri
Bruciachiodi	Fucinatori	Porta tenaglie
Capi maniscalchi	Fucinatori a mano su stampo	Raddrizzatori a mano
Carrozzari in ferro	Fucinatori di sagomati	Scaldachiodi
Chiavaioli	Furgeroni	Scoccai (<i>lavorazioni metalliche non in serie</i>)
Chiodaioli a mano	Gallettai a mano	Spiralisti
Drizzatori a mano	Imbutitori a mano di lamiera sottili	Tubettatrici
Fabbri	Lastroferratori scocche	Unghiaioli
Ferrai	Magnani	

GRUPPO 22.06 - BATTIFERRO, BATTIRAME, RAMAI, OTTONAI

Battiferro	Calderai in rame (<i>battirame</i>)	Peltra
Battirame	Otonai	Ramai
Bronzisti		

GRUPPO 22.07 - CARPENTIERI IN FERRO

Carpentieri in ferro	Ponteggiatori	Serravite
Demolitori carri ferroviari	Ribaditori	Smontatori
Martellatori	Ribattitori	Tieni chiodi
Palaioli	Rivettatori	Tieni leva
Picchettini	Sbullonatori	

GRUPPO 22.08 - FUCINATORI MECCANICI, PRESSATORI E TRANCIATORI DI METALLI

Aggraffatori	Drizzatori a macchina	Produttori utensili di alluminio
Arrotolatori lamiera	Estrudatori	Profilatori
Ausiliari maglie pneumatici	Formatori corpi scatole	Raddrizzatori a macchina
Battiberta	Fucinatori meccanici	Raddrizzatori barre, fili, nastri
Battilastra	Ganciatrici	Raddrizzatori profilati-fili
Bertellisti	Imbutitori a macchina	Raddrizzatori tubi
Bertisti	Impressori	Sagomatori
Bilancieristi	Lamieristi	Sagomisti
Bordatori	Maglisti	Scatolai in latta
Bordonatori	Manganieri	Segnatubi
Bullonisti	Ondulatori di lamiera	Snervatori lamiera
Calandratori lamiera	Parafanghisti	Spianatori lamiera
Centimatori lamiera	Piegalame	Spinatori
Compressori	Piegalamiere	Stampatori
Coniatori comuni e di metalli preziosi	Piegatori barre, fili, nastri	Stampatori bulloni
Coperturai	Piegatori lamiera	Tagliatori scatole latta
Curvatori	Piegatori tubi	Timbratori
Curvatori barre, fili, nastri	Preparatori scatole latta	Tranciatori
Curvatori tubi	Pressatori	Tranciatori lamiera su sagome
Doppiatori	Pressatubi	Virolisti

GRUPPO 22.09 - TAGLIATORI E PUNZONATORI DI METALLI

Cesoiatori	Sagomatori lamiera	Smussatori lamiera
Forbicisti	Seganastro	Spuntatori
Manovratori alle cesoie	Segantini	Taglia rottami
Marcatori di billette	Segatori	Tagliatori
Punzonatori	Slabbratori lamiera	Troncatori
Rifilatori lamiera		

GRUPPO 22.10 - SALDATORI, TAGLIATORI A FIAMMA

Autogenisti	Fumisti	Saldatori autogeni
Brasatori autogeni	Lattonieri	Saldatori elettrici
Brasatori elettrici	Ossigenatori	Saldatori ossiacetilenici
Brinatori	Ossigenisti	Stagnini
Bruciaferro	Piombieri saldatori	Tagliatori a fiamma
Cianfrinatori	Radiatoristi	Tagliatubi a fiamma
Fiammisti	Saldatori	Traforatori a fiamma

GRUPPO 22.11 - ALESATORI, FRESATORI, TORNITORI E AFFINI (metalli)

Alesatori a macchina	Intestatori tubi	Puntisti
Alesatori a mano	Limatori a macchina	Rabottatori
Barenatori	Maschiatori	Radialisti
Carenatori	Meccanici piallatori	Rettificatori
Filettatori	Meccanici stozzatori	Rullatori
Filettatori a mano	Meccanici trapanatori	Stozzatori
Filetta tubi	Mortasatori	Tornitori
Foratori	Pertusatori	Trapanatori
Fresatori	Piallatori	Trapanisti
Incisori a macchina (scale di misura)		

GRUPPO 22.12 - FINITORI, PULITORI DI PRODOTTI MECCANICI

Affilatori	Lappatori	Raschiatori coltelli
Arrotini	Levigatori	Rodatori
Brocciatori	Levigatori superfinitori	Sabbiatori
Burrattatori	Lucidatori metalli	Scagliatori
Burlonatori	Lustratori	Smerigliatori
Conificatrici	Molatori	Spoltrigliatori
Grattatori	Molatori carde	Stradatori
Grattini	Nettacampane	Turbosabbiatori
Lapidatori	Pulitori	

GRUPPO 22.13 - GALVANOPLASTIERI O GALVANOSTEGISTI E SIMILI

Aiutanti zincatori galvanici	Fosfatizzatori	Piombatori a bagno fuso
Argentatori galvanici	Galvanoplastieri	Porta bande
Bronzatori galvanici	Galvanostegisti	Ramatori galvanici
Brunitori	Legatori	Sfogliatori
Cadmiatori galvanici	Manovali di zincatura galvanica	Sfogliatori bande
Cromatori galvanici	Manovratori elettrodi	Stagnatori a bagno fuso
Decapatori	Nichelatori	Zincatori
Doratori galvanici	Ossidatori	Zincatori a bagno fuso
Emergitori	Ottonatori galvanici	

GRUPPO 22.14 - CEMENTATORI, TEMPERATORI E SIMILI

Addetti cottura dischi	Specialisti cementazione	Temperatori proiettili
Calorizzatori	Temperatori	Tempratori
Cementatori		

GRUPPO 22.15 - VERNICIATORI E SMALTATORI DI METALLI

Coloritori	Pittori	Smaltatori metalli
Decalcomanisti su metalli	Porcellanatori	Spruzzatori manopole
Metallizzatori a spruzzo	Seppiatori	Verniciatori

GRUPPO 22.16 - MECCANICI DI PRECISIONE

Amalgamatori ottici	Controllori attrezzatura di precisione e	Odontotecnici
Attrezzisti di precisione	utensileria	Orologiai
Basculieri	Giroscopisti	Ortopedici
Bilanciai	Ingambatrici	Ottici meccanici
Bilancieri	Meccanici dentisti	Sbozzatori ottici
Bilancisti	Meccanici di precisione	Scandaglieri
Calibristi (fabbricazione calibri)	Meccanografi	Staderai
Congegnatori di precisione	Micromeccanici	Termometristi
	Occhialai	

GRUPPO 22.17 - UTENSILISTI E ATTREZZISTI DI OFFICINA

Abbozzatori	Intagliatori di raspe	Rifinitori di utensilerie
Aggiustatori	Limatori a mano	Sbozzatori
Aggiustatori meccanici	Mangliatori	Scalpellatori
Attrezzatori montaggio	Mancinai	Segnatubi
Attrezzisti	Meccanici aggiustatori	Stampisti
Attrezzisti di officina	Modellatori meccanici	Tracciatori
Attrezzisti macchine automatiche	Modellisti aeronautici	Tracciatori cilindri
Calibristi	Modellisti meccanici	Tracciatori di sala
Costruttori trivelle	Morsai	Tracciatori navali
Dentatori	Relafatori	Utensilisti
Finitori di utensilerie	Rifinitori di modelli in metallo	

GRUPPO 22.18 - MONTATORI DI APPARECCHI SEMPLICI E IN SERIE

Addetti al banco
Addetti lavoraz. a catena
Attrezzatori marittimi
Bobinatori
Carcassatori
Compositori apparecchi
Congegnatori
Elicisti
Equipaggiatori

Incavigliatrici
Inchiodatori di manici
Intelaiatrici
Meccanici per messa a punto macchine
Montatori
Montatori apparecchi aeromeccanici (*ventilazione, aspirazione meccanica*)
Montatori biciclette

Montatori cilindri
Montatori di quadri (*di controllo e manovra*)
Montatori meccanici
Panellatrici
Radialisti
Siluristi
Telaristi per biciclette
Telatrici

GRUPPO 22.19 - MECCANICI COLLAUDATORI

Calibratori
Collaudatori meccanici
Collaudatrici
Controllatrici spirali
Controllori meccanici
Lettori Brinel
Meccanici collaudatori

Meccanici collaudatori alla sala prove
Meccanici collaudatori apparecchi e apparecchiature
Meccanici collaudatori macchine
Meccanici collaudatori parti complesse
Meccanici collaudatori pezzi staccati
Meccanici controllori

Metalloscopisti
Microscopisti di officina
Revisionisti
Scintillatori
Sondatori
Verificatori di contatori

GRUPPO 22.20 - INCISORI IN METALLO

Bulinatori
Bulinisti
Cesellatori
Damaschinatori

Incisori
Incisori a bulino
Incisori copiatori
Incisori metalli preziosi

Incisori musica
Intagliatori artistici
Medaglianti incisori
Sbalzatori in metallo

GRUPPO 22.21 - OREFICI, ARGENTIERI

Argentieri
Battiloro
Bigiottieri
Bisantinai

Filigranisti
Gioiellieri
Incastonatori di perle e pietre preziose
Laminatori metalli preziosi

Montatori oreficeria
Orafi
Orefici

GRUPPO 22.22 - SPECIALISTI NELLA FABBRICAZIONE DI ALTRI PRODOTTI MECCANICI

Armaioli
Cannipulisti
Capifila macchine cartucceria
Coltellinai
Costruttori mobili in ferro

Fabbricanti di timbri
Lamettai
Liutai in metallo
Mobiliari in ferro
Posatieri

Rigatori
Sfusatrici meccaniche
Spadai
Spazzolai
Spillettai

GRUPPO 22.23 - MECCANICI GENERICI E RIPARATORI MECCANICI

Affustatori
Ciclisti
Cilindrai
Cubisti
Manovali guarnitori
Manovali meccanici
Meccanici

Meccanici ciclisti
Rigeneratori lime usate
Rigeneratori sfere usate
Riparatori autoveicoli
Riparatori biciclette
Riparatori carrozzerie
Riparatori giocattoli

Riparatori macchine
Riparatori motoveicoli
Riparatori penne stilografiche
Sarcitrici di macchine
Sforzatori
Stilaristi

GRUPPO 22.24 - ALTRI

Addetti alle macchine
Addetti alle maglie d'acciaio
Amelatori
Asciugatrici al laminatoio
Campettieri
Durallisti

Fasciatrici
Inquadratori
Manovratori aspi
Operai metallurgici
Ravvisatrici
Rimpiazzisti

Sollecitatori
Spalmatrici
Spogliatrici
Stiglieristi
Torgitrici
Trattori termici

CLASSE 23 - ARTI E MESTIERI INERENTI ALLA LAVORAZIONE DI MINERALI NON METALLICI

GRUPPO 23.01 - MACINATORI DI MINERALI NON METALLICI

Fabbricanti di bianco santo
Granulatori
Macinatori

Molinari
Molitori
Mugnai

Raffinatori
Tavolisti

GRUPPO 23.02 - FRANTUMATORI DI PIETRE DA COSTRUZIONE

Brecciaioli
Brecciamai
Dimazzatori

Frantumatori
Mazzettieri
Spaccapietre

Spaccatori
Spezzatori

GRUPPO 23.03 - SQUADRATORI, SEGATORI, TAGLIATORI DI PIETRE

Abbozzatori	Lavoranti pietre coti	Sfogliatori di mica
Affinatori	Lavoranti pietre litografiche	Sgrossatori
Aggiustatori	Perriatori	Spianatori
Attozzatori	Pianellisti	Squadratori
Bindellisti	Riquadratori	Squadratufi
Cantonari	Sagomatori	Tagliapietre
Capimastri	Sbozzatori	Tagliatori
Capisegheria	Scapezatori	Tiratori di violino
Cubettisti	Segatori	Zuccatori
Filisti		

GRUPPO 23.04 - TORNITORI IN PIETRA

Tornitori in pietra	Tornitori mole	-
---------------------	----------------	---

GRUPPO 23.05 - SCALPELLINI

Martellinatori	Scalpellatori	Scalpellini
----------------	---------------	-------------

GRUPPO 23.06 - MODELLATORI DI MARMI E PIETRE

Alabastrai	Marmisti	Riquadratori
Figurina	Modellatori	Scultori esecutori
Formatori	Ornatisti	Smodellatori
Gettatori	Raffilatori	

GRUPPO 23.07 - MODELLATORI, FORMATORI E GETTATORI DI CEMENTO, GESSO, GRÈS, ECC.

Abrasivisti	Filieristi	Riquadratori
Aggiustatori	Formatori	Sagomatori
Apparecchiatori	Frantumatori di argilla	Sbavatori
Calibratori	Fustellatori	Serraforme
Canalli	Gettatori	Spolyeratori
Cementisti	Modellisti	Staccatori
Colatori forme	Ondulatori	Stampatori
Confezionatori dischi	Ornatisti	Suolini
Confezionatori materiale refrattario	Pressatori	Trafilatori
Essiccatori	Rettificatori	Tubisti
Figurina		

GRUPPO 23.08 - FORNACIAI DI FORNI DA LATERIZI, VETRO, ZOLFO, ECC.

Abbarcatori	Conduttori forni statici	Piastrellai
Aiuto gasisti	Coppatini	Porta combustibile
Addetti ai pozzini	Embricci	Posa-forati
Agganciatrici	Filieristi	Prenditori
Alimentatori	Focclanti	Quadrettisti
Alloggiatori	Formisti	Riempitori di forni
Arditori	Fornaciai	Rifilatori
Attivatori	Gamettisti	Ritiratori
Bertolieri	Gazzometrai	Scalcheratori
Calcarari	Imboccatari	Scasellatori
Calcaruli	Impicciolatrici	Scopertanti
Calcherai	Impignonatori	Sfornaciatori
Calcheroni	Inforcatori	Sfornatori
Calcimetristi	Infornatori	Sgaggiatori
Capi piazzale	Ingambettatori	Smantellatori laterizi
Carbonini	Loghisti	Stampatori
Caricatori forni	Mattonai	Stazzonai
Carriolanti ai forni	Mattonai a mano	Stenditori
Castellatori	Mattonellai	Tagliatori
Cavatori cemento	Paltino mattonai	Tavellai
Collocatori	Paltino tegolai	Tegolai
Conduttori forni rotativi		

GRUPPO 23.09 - LEVIGATORI E MOLATORI DI PIETRE E CONGLOMERATI (escluse le pietre dure e preziose)

Arrotatori	Lapidari	Molatori
Astrografisti	Levigatori	Pulitori
Calibratori mica	Lisciatori	Ripassatori
Finitori	Lucidatori	Smerigliatori
Fresatori		

GRUPPO 23.10 - CERAMISTI E TERRACOTTAI

Abbozzatori	Incasellatori	Quartari
Addetti supporti	Incisori	Rascatori
Addetti al kervit	Invetratori	Rettificatori
Argillieri	Levigatori	Rifinitori
Arrotatori	Lubrificatori	Riverberatori
Basculatori	Lucidatori	Sfoggiatori
Calcatore	Maiolicai	Sformatori
Caolini	Manicai	Spassatrici
Ceramisti	Modellatori	Specchiatori ai forni
Cesellatori	Modinisti	Spingitori ai forni
Colatori	Muffolieri	Spolveratori
Colatori forme	Muffolisti	Staccatori
Colombinai	Ocarinai	Stampatori
Crogiolai	Orciolai	Stovigliai
Essiccatori	Padellisti	Stoviglieri
Figuli	Pentolai	Stuccatori
Figurina	Piattai	Terracottai
Foggiatori	Picuristi	Tondinai
Formatori	Pipai	Torcolieri
Fornaciaci	Porcellanai	Tornianti
Fornaciottai	Portatori telai	Tornitori
Frantumatori caolino	Preparatori paste e vernici da porcellane	Ungitori
Gettatori	Preparatori paste refrattarie	Vasai
Guarnitori	Pressatori	

GRUPPO 23.11 - MOSAICISTI

Mosaicisti in pietre	Mosaicisti in vetro	Restauratori del mosaico
----------------------	---------------------	--------------------------

GRUPPO 23.12 - SOFFIATORI DEL VETRO, DEL CRISTALLO, DEL QUARZO

Appuntatori	Levapani	Soffiatori del cristallo
Fialettisti	Maestri vetrai	Soffiatori del quarzo
Fiascai	Raccoglitori di canna	Soffiatori del vetro

GRUPPO 23.13 - VETRAI

Addetti alla lavorazione lampade al neon	Guardiapozzi	Sbavatori
Applicatori	Impalcatori	Scalottatori
Apritori	Incamiciatori	Scannellatori
Argentatori	Infilatori	Sceglitori
Arrotatori	Inviolatrici	Scollottatori
Attaccagambi	Lampadinai	Segnavetro
Attaccamanici	Levacordine	Serraforme
Attaccapiedi	Levamanici	Sfilacciatori
Attozzatori	Levaparaision	Smerigliatori
Batticanna	Levapiastre	Spaccalastre
Biancaioli	Levapiedi	Spianatori
Brillatori	Levastampi	Spruzzatori a velluto
Calibratori	Levavetro	Staccalastre
Cernitori vetro	Maestri vetrai	Stampatori
Chiudi stampo	Margaritai	Stelitori
Compagniai	Martellatori	Strappani
Composizionieri	Montatori	Sturnatori
Copripallina	Opacatori	Tagliastre
Copritori	Padellisti	Tagliatori
Distributori agli stampi	Pallinai	Tagliatori cristalli
Fioristi	Palloncinai	Tappai
Fondisti	Pastigliatori	Tappisti
Fonditori	Perlai	Temperisti
Fonditori a bacino	Picuristi	Terraoli
Fonditori a padelle	Pieghisti	Tiracanna
Forcellanti	Portatori	Torcitori
Formatisti	Pressatori	Tranciatori
Fornalisti	Pulitori	Tubanti
Giraruote	Ribruciatori	Tubisti
Graduatori	Rilievo apritori	Valvoleniste
Grangarzon	Sbacchettatori	Vetrai

GRUPPO 23.14 - INCISORI DI PIETRE, VETRO, ECC.

Bucatori	Incisori vetri e terrecotte	Pietristi buicatori
Cammeisti	Letteristi	Sbalzellatori
Incisori pietre	Pietristi	

GRUPPO 23.15 - PITTORI, VERNICIATORI E DORATORI DI PIETRE, CERAMICHE, VETRI, ECC.

Aerografisti	Decoratori	Pittori
Applicatori creme e stampe speciali	Doratori	Restauratori vetrate artistiche
Applicatori decalcomanie	Indoratori	Satinatori
Argentatori	Laccatori	Smaltatori
Brunitori	Macchiatori	Tinteggiatori
Coloristi	Ornatisti	Verniciatori

GRUPPO 23.16 - LUCIDATORI E SMERIGLIATORI DI PIETRE DURE E PREZIOSE E DEL VETRO

Affinatori	Lavaggiatori	Ottici rettificatori a mano
Applicatori	Levigatori	Pietristi di orologi
Arrotatori	Lucidatori	Sagomatori
Coupagisti	Maltori	Smerigliatori
Finitori	Molatori	Spianatori

GRUPPO 23.17 - ALTRI

Stampatori denti

CLASSE 24 - ARTI E MESTIERI INERENTI ALLE LAVORAZIONI CHIMICHE (comprese la lavorazione del petrolio e del carbon fossile, la produzione di cellulosa e la lavorazione della gomma)

GRUPPO 24.01 - ANALIZZATORI, CAMPIONATORI CHIMICI

Addetti controlli chimici	Apprestatori	Controllori chimici
Aiuto chimici	Campionaristi	Microscopisti chimici
Analisti	Campionatori	Provinatori
Analizzatori	Campionisti	Titolatori
Analizzatori acqua	Coadiutori chimici	Verificatori chimici

GRUPPO 24.02 - DOSATORI

Addetti lavorazione acidi	Dosatori	Preparatori sode
Acetilatori	Dosatori di miscele	Preparatori soluzioni
Acidulatori	Esperti tintori	Recuperatori di sode
Allestitrici	Preparatori di fiale	

GRUPPO 24.03 - FORNISTI DELL'INDUSTRIA CHIMICA

Addetti forno calce	Capiforno	Fornaçari
Bocchettisti ai forni	Caricatori forni	Fornisti
Calcinatori	Conduttori caldaie	Gasisti
Capifornisti	Cuocitori	Sorveglianti caldaie

GRUPPO 24.04 - CONCENTRATORI ED ESSICCATORI DI PRODOTTI CHIMICI

Apparecchisti	Conduttori essiccatoi	Essiccatori
Bollitori	Cretellisti	Saturatori
Concentratori	Cristallizzatori	

GRUPPO 24.05 - CALANDRISTI, COLATORI, MESCOLATORI CHIMICI

Alparatista	Finitori	Nitratori
Bricchettatori	Focacciatori	Padellatori di sinteraggio
Calandrismi	Fonditori	Preparatori colla
Carellisti	Forcitrici	Preparatori filtri per maschere antigas
Citratori	Fossatori fibre tessili	Preparatori polveri
Coesionatori	Fresatori	Profumieri
Colatori	Impastatori cosmetici	Racellatori fibre tessili
Coloristi	Impilatori	Scardinatori
Compositori	Lisciviatori	Sformatori
Compositori profumi	Macinatori	Sfumatori profumieri
Conduttori mescolatori	Mescolatori	Spalmatori
Confezionatori	Mescolatori colori	Spiritori profumieri
Disintegratori	Mescolatori cosmetici	Turbinanti
Emulsionatori	Miscelatori	Turbinatori
Estrattori		

GRUPPO 24.06 - DISTILLATORI, FILTRATORI, RAFFINATORI E DEPURATORI

Cambiatori filtrini	Epuratori	Rettificatori
Capisquadra filtrazione	Filtratori	Separatori lievito
Catramai	Nerufumisti	Sfumatori a mano
Cavatori	Purificatori	Specialisti filtri
Conduttori filtratori	Raffinatori	Spiritori
Depuratori	Raffinatori inchiostri	Spumatori
Diffondenti	Raffinatori smalti	Stagionatori inchiostri
Distillatori	Raffinatori vernici	Sterilizzatori

GRUPPO 24.07 - PIROTECNICI E ARTIFICIERI IN GENERE

Artificieri
Borratori
Capsulatori
Collaudatori
Confezionatori cartucce
Confezionatori spolette per bombe
Controllori
Esplosivisti
Essiccatori

Formatori
Granulatori
Imbossolatori
Micciaioli
Montatori detonatori
Montatori ordigni esplosivi
Orlatori
Pirotecnici
Polveristi

Razzai
Riempitori
Ritocicatori
Sceglitori cartucce
Sorveglianti
Spazzolai
Stampatori
Verificatori

GRUPPO 24.08 - CERINAI E FIAMMIFERAI

Cerina
Coloristi
Fiammiferai

Incapocchiatori
Preparatori
Stucciatori fiammiferai

Tagliatori
Verificatori

GRUPPO 24.09 - PRESSATORI, STAMPATORI, TAGLIATORI, TRAFILATORI DI PRODOTTI CHIMICI

Addetti carico scarico fibratrici
Addetti carico scarico presse
Aggiustatori pellicole cinematografiche
Bisuttai
Carcarini
Centratrici dischi
Confezionatori cellophane
Fabbricanti di oggetti in materie plastiche
Filatori raion
Fresatori
Laminatori
Lavoranti in materie plastiche
Manovali cementazione

Manovali macchine filatura
Piallatori
Polistiroli
Posatai
Pressatori
Pulitori
Quadrettatori
Raddrizzatori pettini in cellulose
Raspari
Rilanciatori
Sagomatori a crudo
Saldatori termoplastici
Soffiatori cellulose

Specialisti tempera
Stampatori
Stampatori resina
Startatori pettini in cellulose
Tagliatori
Tamponatori
Torchiatori
Tornitori
Tornitori cera
Trafilatori
Tranciatori
Trapanisti

GRUPPO 24.10 - CONDUTTORI E SORVEGLIANTI DI MACCHINE E APPARECCHI DELLE INDUSTRIE CHIMICHE

Addetti ai bagni
Addetti al lavaggio
Addetti alle vasche
Bagnigne
Calcificatori
Cameristi
Capi squadra baratte
Capi squadra lavaggio
Capi squadra maturazione alcalicellulosa
Capi turno cellulosa
Capi turno lavaggio
Catalizzatori
Colonnisti
Compressoristi delle sale claud e linde
Conduttori apparecchi di sintesi (*torri e simili*)
Conduttori apparecchi produzione linoleum e dermoide
Conduttori degli apparecchi di reazione
Conduttori degli estrattori a solventi
Conduttori del caricamento bombole
Conduttori della macinazione e frantumazione
Conduttori della raspatrice
Conduttori della stabilizzazione

Conduttori delle baratte
Conduttori delle camere
Conduttori delle celle elettrolitiche
Conduttori delle estrazioni
Conduttori delle macchine per cachets
Conduttori delle macchine per candele
Conduttori delle macchine per compresse
Conduttori delle macchine per ovuli
Conduttori delle macchine per pillole
Conduttori delle vasche
Conduttori macchine fisse
Estrattori profumi con solventi
Idrogenatori
Infustatori
Lavatori
Macchinisti estrattori
Manovratori gruppi lavaggio
Metanisti
Nitratori
Perfosfateri
Piombisti
Riempitori bombole
Serventi macchine
Sfumatori a macchina
Sgrassatori con solventi

Solfatori
Sorveglianti apparecchi di sintesi (*torri e simili*)
Sorveglianti apparecchi produzione linoleum e dermoide
Sorveglianti degli apparecchi di reazione
Sorveglianti degli estrattori a solventi
Sorveglianti del caricamento bombole
Sorveglianti della macinazione e frantumazione
Sorveglianti della raspatrice
Sorveglianti della stabilizzazione
Sorveglianti delle baratte
Sorveglianti delle camere
Sorveglianti delle celle elettrolitiche
Sorveglianti delle estrazioni
Sorveglianti delle macchine per cachets
Sorveglianti delle macchine per candele
Sorveglianti delle macchine per compresse
Sorveglianti delle macchine per ovuli
Sorveglianti delle macchine per pillole
Sorveglianti delle vasche
Stampatori gomma
Svolgitori cellophane
Svolgitori fibre tessili artificiali

GRUPPO 24.11 - VULCANIZZATORI E ALTRI LAVORANTI DELLA GOMMA

Addetti lavorazione isolanti
Addoppiatori
Bobinatori
Confezionatori coperture
Cucitori di pneumatici
Formatori
Fresatori
Gommisti

Gommisti
Incisori timbri gomma
Intelaiatori
Mescolatori di gomma
Pressatori di gomma
Riparatori
Sbavatori

Scorticatori gomma
Spalmatori
Stampatori palloni a gas
Tagliatori
Tracciatori
Trafilatori
Vulcanizzatori

GRUPPO 24.12 - SAPONIERI, CANDELAI

Candelai
Cerieri
Essiccatori

Polverizzatori-
Saponari
Saponieri

Scamatori
Zangolai

GRUPPO 24.13 - ALTRI

Addetti ai gassogeni Addetti all'ossigeno Bartellisti Basisti Centristi Ceraiole Cilindrismi	Cinghisti Collettori Fabbricanti di candeggina Fabbricanti di creme e lucidi per calzature Fabbricanti di detersivi	Fabbricanti di poligrina Geraie Operai carbazzoli Operai chimici Pressionisti Sturatori
--	---	--

CLASSE 25 - ARTI E MESTIERI INERENTI ALLA INSTALLAZIONE, ALLA MANUTENZIONE, RIPARAZIONE E FUNZIONAMENTO DI IMPIANTI E APPARECCHI ELETTRICI ED ELETTRONICI

GRUPPO 25.01 - ELETTRICISTI E MONTATORI ELETTRICISTI

Accumulatoristi Aiuto elettricisti Apparecchiatori Avvolgitori Batteristi Bobinatori Elettrauto Elettricisti Elettricisti d'auto	Elettricisti di bordo Elettricisti di cantiere Elettricisti di scena Elettricisti installatori Frigoriferisti Installatori impianti elettrici Montatori apparecchi elettrici Montatori apparecchi elettrici di misurazione	Montatori macchine elettriche per ufficio Montatori pile Pantografisti Preparatori filo radio Quadristi Riavvolgitori Riparatori impianti elettrici Sterlingatori
--	---	--

GRUPPO 25.02 - ELETTRICISTI DI CABINE E CENTRALI ELETTRICHE

Cabinisti Capiturno di cabina Capiturno di centrale	Centralisti Elettricisti di cabine e centrali elettriche	Quadristi Turbini
---	---	----------------------

GRUPPO 25.03 - ELETTROTECNICI

Conduttori motori elettrici Elettromagnetisti Elettromeccanici Elettrotecnici	Magnetisti Meccanici cavo-telegrafisti Meccanici elettricisti Operatori alle centrali telefoniche	Operatori alle stazioni amplificatrici Operatori al tavolo di prova Taratori
--	--	--

GRUPPO 25.04 - RADIOTECNICI, TECNICI DEL SUONO E SINTONIZZATORI

Incisori dischi Montatori apparecchi radio Operatori stazioni radiofoniche Radaristi	Radioelettrocisti Radioriparatori Radiotecnici Rettificatori	Sincronizzatori pellicole cinematografiche Sintonizzatori Taratori Tecnici del suono
---	---	---

GRUPPO 25.05 - INSTALLATORI E APPARECCHIATORI DI TELEFONI E TELEGRAFI

Apparecchiatori telefoni Capisquadra telefonisti Installatori	Installatori impianti radiotelegrafici Operai telefonisti	Operai telegrafi Sifonisti
---	--	-------------------------------

GRUPPO 25.06 - TIRAFILI, GUARDAFILII, ECC.

Capi squadra linee aeree Giuntisti Guardafili	Sorveglianti linee aeree Tendifili Tirafili	Tronchisti Verificatori esterni
---	---	------------------------------------

GRUPPO 25.07 - ALTRI

Posacavi	-	-
----------	---	---

CLASSE 26 - ARTI E MESTIERI INERENTI AD OPERAZIONI NON SPECIFICHE DI DETERMINATE ATTIVITÀ ECONOMICHE

GRUPPO 26.01 - FUOCHISTI (esclusi quelli delle aziende di trasporti)

Aiutanti ai fornii Aiutanti fuochisti Fuochisti	Fuochisti ai gassogeni Fuochisti all'essiccamento	Fuochisti autorizzati Fuochisti comuni
---	--	---

GRUPPO 26.02 - MACCHINISTI E MOTORISTI (esclusi quelli delle aziende di trasporti)

Addetti alla tripla Conduttori caldaie Conduttori compressori stradali Conduttori gines Conduttori macchine elettriche Guidamacchine attrezzate	Macchinisti Manovratori apparecchi Manovratori tabliers Manovratori tavoli oscillanti Meccanici d'ispezione Meccanici motoristi	Motopolisti Motoristi Operatori Regolatori di macchine Regolatori di turbine Turbini
--	--	---

GRUPPO 26.03 - AUTOCLAVISTI

Autoclavisti	—	—
--------------	---	---

GRUPPO 26.04 - POMPISTI

Compressoristi Conduttori compressori aria Conduttori pompe	Fabbricanti di ghiaccio Idrovoristi Pompisti	Sorveglianti pompe Ventilatoristi
---	--	--------------------------------------

GRUPPO 26.05 - TUBISTI

Giuntisti Montatori tubisti	Posatori tubi Tubai	Tubisti
--------------------------------	------------------------	---------

GRUPPO 26.06 - IMPASTATORI E MISCELATORI DI MINERALI

Imballatori Impanattatori Impastatori	Maltini Manipolatori carboni Mescolatori	Miscelatori Preparatori smeriglio Pressatori
---	--	--

GRUPPO 26.07 - PREPARATORI, CENTRIFUGATORI

Cava acidi Centrifugatori	Preparatori Preparatori vernici	Specializzati alla centrifuga
------------------------------	------------------------------------	-------------------------------

GRUPPO 26.08 - INTAGLIATORI, INCISORI, SBALZATORI, VERNICIATORI, DORATORI IN CUOIO E PELLI, CORNO E ALTRE SPOGLIE ANIMALI

Apparecchiatori Bulinatori Cesellatori Coloristi Coloritori Decoratori Doratori Impressori	Incisori Intagliatori Intarsiatori Macchiatori Modellisti Ornatisti Pirografatori Pittori	Rotai Sbalzatori Scolpitori Stampatori Tintori Tranciatori Trinciatori Verniciatori
---	--	--

GRUPPO 26.09 - PESATORI E MISURATORI

Basculatori Calcolatori Contatori Cronometristi	Marcatempo Medagliaristi Misuratori	Pesafiori Pesatori Telemetristi
--	---	---------------------------------------

GRUPPO 26.10 - LUBRIFICATORI E PULITORI DI MACCHINE

Accudienti locomotive Addetti manutenzione macchine	Ingrassatori di macchine Lubrificatori di macchine	Oliatori Pulitori di macchine
--	---	----------------------------------

GRUPPO 26.11 - AVVOLGITORI DI ISOLANTI SU TUBI, CONDENSATORI, ECC.

Avvolgitori di condensatori Avvolgitori di tubi	Isolantisti Posamica	Rivestitori di conduttori elettrici
--	-------------------------	-------------------------------------

GRUPPO 26.12 - ALTRI

Addetti ai frigoriferi	Addetti alle celle frigorifere	Tanchisti
------------------------	--------------------------------	-----------

CLASSE 27 - ARTI E MESTIERI INERENTI ALLA CERNITA, AL CONDIZIONAMENTO, CONFEZIONAMENTO, IMBALLO
E RELATIVA VERIFICA DEI PRODOTTI

GRUPPO 27.01 - CERNITORI DI CEREALI, LEGUMI, FORAGGI, VERDURE, ECC.

Calibratori	Cernitori grani	Mondanini crivellatori
Capi mastri di agrumi	Crivellatori	Sceglitori
Cernitori	Granaoli	Selezionatori
Cernitori cascami	Maestre agrumarie	Vagliatori

GRUPPO 27.02 - CERNITORI DI LEGNAMI, DI CASCAMI TESSILI, DI CARTA, DI STRACCI, ECC.

Assortitori	Cernitori stracci	Scartini
Battitori	Cernitori tubetti	Sceglitori
Cernitori	Classificatori	Selezionatori
Cernitori bozzoli	Classificatori carta usata	Sfilacciatori
Cernitori carta	Classificatori cenci	Spolveratori stracci
Cernitori cascami	Classificatori in bianco	Sprovaoli
Cernitori cascami e filetti	Classificatori stracci	Stracciai
Cernitori di ammasso	Gremolatori cascami lino	Stracciatori
Cernitori immondizie	Levanodi	Tagliastracci
Cernitori pellerà	Scartatori	

GRUPPO 27.03 - CERNITORI DI MATERIE PRIME PER PRODOTTI CHIMICI

Cernitori	Lavasabbie	Stacciatori
Classificatori		

GRUPPO 27.04 - CERNITORI DI MINERALI E DI ROTTAMI METALLICI E CERCATORI D'ORO

Capilaveria	Crivellisti	Sgrigliatori
Cercatori d'oro	Molasatori di terra	Vagliatori
Cernitori	Sceglitori rottami	Vibrovalisti laveria
Crivellatori		

GRUPPO 27.05 - CLASSIFICATORI E VERIFICATORI DI PRODOTTI FINITI

Campionaristi	Classificatori prodotti	Scartine
Campionatori	Collaudatori	Stimatori difetti
Classificatori	Controlla coperechi	Verificatori
Classificatori merci	Rismatrici	Verificatori carte valori

GRUPPO 27.06 - IMBOTTIGLIATORI, RIEMPITORI DI FIALE

Brentatori	Infialettatori	Riempitori di fiale
Imbottiglieri	Infascatori	Tappatori
Impiombatori	Mettigomma	

GRUPPO 27.07 - IMBALLATORI, IMPACCATORI, INSCATOLATORI, ETICHETTATORI

Affasciatori	Imbustatori	Inscatolatori
Aggraffatori	Imbustinatori	Legatori
Avviluppatori	Impaccatori	Legatori di cassette
Avvolgitori	Impacchettatori	Macchinisti mettigomma
Bollinisti	Impagliatori	Marcatori
Cartocci	Incartatori	Mettimastice
Cattellai	Incassatori	Pressapaglia
Chiodine	Incassettatori	Pressatori
Confezionatori	Incestatori	Punzonatori
Cucitori sacchi iuta	Inchiodatori	Saccaroli
Etichettatori	Ingommatori	Speditori
Graffatori	Insaccatori	Stampigliatori
Imballatori	Insacchini	

GRUPPO 27.08 - LAVABOTTIGLIE

Lavabottiglie	Lavatrici di palloncini	Lavaturaccioli
---------------	-------------------------	----------------

GRUPPO 27.09 - ALTRI

Contatori	Selezionatori pennuti	-
-----------	-----------------------	---

CLASSE 28 - ARTI E MESTIERI INERENTI ALLE COSTRUZIONI EDILIZIE

GRUPPO 28.01 - CAPIMASTRI E MAESTRI MURATORI

Appaltatori edili Capimastri	Costruttori edili (<i>lavoratori in proprio</i>)	Maestri muratori
---------------------------------	--	------------------

GRUPPO 28.02 - MURATORI, CEMENTISTI, STUCCATORI

Betonisti Caministi Capibiga Cassonisti Cementisti Copritetti Copritetti in ardesia Copritetti in tegole Cucchiari Fornellisti	Gabbionisti Gessatori Gettatori Intonacatori Maiolicai Muraioli Muratori Muratori a secco Muratori in cemento armato Muratori in refrattario	Muratori in sap Murifabbri Paramanisti Paretari Rivestimentisti Stazzatori Stuccatori Tendifili Vetrocementisti
---	---	---

GRUPPO 28.03 - MANOVALI EDILI

Addetti alla manovalanza Bic Bocci	Calciaroli Calcinai o calcinaroli Canneggiatori	Indicatori catastali Manovali edili
--	---	--

GRUPPO 28.04 - PAVIMENTATORI IN LEGNO, MARMO E PIASTRELLE

Arrotatori di pavimenti Palchettisti applicatori Parchettisti	Pavimentatori alla veneziana Pavimentatori in legno Pavimentatori in marmo e piastrelle	Pavimentatori in mosaico Regiolai
---	---	--------------------------------------

GRUPPO 28.05 - DECORATORI EDILI

Attintatori Coloristi Decoratori Graffisti Grottisti Imbiancatori Imbianchini Imitatori del legno	Imitatori di marmi Indoratori Laccatori Macchiatori Modellisti Ornatisti Pittori di insegne Pittori esecutori	Pittori di mostre Raschini Riquadratori Stampisti Tappezzieri in carta da parati Tinteggiatori Verniciatori
--	--	---

GRUPPO 28.06 - STAGNINI, IDRAULICI, GASISTI

Aiutanti stagnatori Aiuto gasisti Bandai Caloriferai Campieri Capi gasisti Carburisti Condizionatori d'aria Coperturai (<i>copertura metallica tetti</i>) Docciai	Fontanieri Fontaroli Fumisti Gasisti Idraulici Installatori di vetri Installatori termoidraulici Lattonieri Livellatori	Piombieri stagnatori Piombisti Saldatori Stagnatori Stagnai Stagnini Termosifonisti Trombai Tubisti
--	---	---

GRUPPO 28.07 - STERRATORI

Affossatori Badilanti Braccianti terristi Cavafosse Escavatori pozzi d'acqua Fossaioli comunali Paleggiatori Picconieri	Pozzaioli Rastrellatori bombe e mine Scavatori Seppellitori Seppellitori comunali Smassatori Sminatori Sondatori	Sotterratori comunali Spalatori Spondini Sterratori Terraioli Terrazzieri Trivellisti Tumulatori
--	---	---

GRUPPO 28.08 - STRADINI, BATTIMAZZA STRADALI

Battimazza Battitori di selci	Demazzatori Stradini	Stradini comunali
----------------------------------	-------------------------	-------------------

GRUPPO 28.09 - ASFALTISTI E LASTRICATORI

A ciottolatori Asfaltisti Basolari Basolatori	Bitumatori Bucciaioi Calderai bitumatori Copritetti in asfalto	Lastriatori Pavimentatori asfaltisti Selciatori
--	---	---

GRUPPO 28.10 - ARMATORI DI LINEE FERROVIARIE E TRAMVIARIE

Armatori ferroviari Armatori tramviari	Ferratori di miniera	Stradini di miniere
---	----------------------	---------------------

GRUPPO 28.11 - CANTONIERI STRADALI E FERROVIARI, GUARDABARRIERE

Assistenti capo FF.SS. Assistenti stradali Assuntori passaggio a livello Cantonieri ferroviari Cantonieri stradali	Capi posto Capi squadra cantonieri Casellanti GuardabARRIERE	Guardafermate Guardalinee Sorveglianti Sorveglianti linee ferroviarie
--	---	--

GRUPPO 28.12 - ARMATORI DI MINIERE, CAVE E GALLERIE

Armatori Armatori fognature Armatori gallerie	Disarmatori Disbosicatori Imbosicatori	Palisti Pontilieri
---	--	-----------------------

GRUPPO 28.13 - ALTRI

CLASSE 29 - ARTI E MESTIERI INERENTI ALLA MANOVRA DI MEZZI MECCANICI MOTORIZZATI DI TRASPORTO, DI TRAZIONE, DI CARICO E SCARICO, COMPRESSE LE OPERAZIONI CONNESSE

GRUPPO 29.01 - CONDUTTORI PATENTATI DI CALDAIE A VAPORE, FUOCHISTI E CARBONAI DI MEZZI DI TRASPORTO

Accenditori alle locomotive Calderinai Carbonai	Conduttori patentati caldaie a vapore Distributori carbone	Fuochisti Fuochisti autorizzati
---	---	------------------------------------

GRUPPO 29.02 - MACCHINISTI FERROVIARI

Aiuto macchinisti Assistenti conduttori locomotori Capi macchinisti ferroviari Conduttori automotrici	Conduttori locomotori Conduttori macchine a vapore Elettromacchinisti Locomotoristi	Macchinisti di automotrici Macchinisti di locomotive Macchinisti di locomotori Macchinisti ferroviari
--	--	--

GRUPPO 29.03 - MACCHINISTI DI NATANTI
(esclusi gli ufficiali macchinisti)

Caporali di macchina	Macchinisti di natanti	—
----------------------	------------------------	---

GRUPPO 29.04 - CONDUTTORI DI TRAMVIE ELETTRICHE

Conduttori funicolari Conduttori funivie	Conduttori tram Guidatori tram	Tramvieri conduttori
---	-----------------------------------	----------------------

GRUPPO 29.05 - MOTORISTI DI MOTOSCAFI, DI BARCHE A MOTORE E DI NATANTI IN GENERE
(esclusi gli ufficiali motoristi)

Motoristi	Motoscafisti	—
-----------	--------------	---

GRUPPO 29.06 - MOTORISTI DI AVIAZIONE

Motoristi a terra	Motoristi di volo	—
-------------------	-------------------	---

GRUPPO 29.07 - AUTISTI

Autisti Autisti meccanici Autotrasportatori Autotrenisti	Camionisti Conducenti autobus Conducenti filobus Furgonisti	Motocarristi Motocarrozzi Tassisti Trattoristi su vie ordinarie
---	--	--

GRUPPO 29.08 - CONDUTTORI DI MACCHINE AGRICOLE

Conducenti macchine agricole Conducenti trebbiatrici	Macchinisti agricoli Motoristi agricoli	Trattoristi agricoli
---	--	----------------------

GRUPPO 29.09 - DRAGHISTI, ARGANISTI, VERRICELLISTI, GRUISTI

Abbassatori Addetti rialzo veicoli Agganciatori Ammagliatori Arganisti Capidraga Carrellisti Carropontisti Conducenti di palameccanica	Conducenti macchine estrazione Dragatori Draghisti Escavatoristi Gruisti Imbragatori Mancinanti Manovratori benda	Manovratori gru Pacheristi Rampini Rampisti Sganciatenaglie Teleferisti Verricellai Verricellisti
--	--	--

GRUPPO 29.10 - DEVIATORI, MANOVRATORI, FRENATORI FERROVIARI E TRAMVIARI

Capi manovratori Capi squadra deviatori Capi squadra manovali Capi squadra manovratori Capi verificatori Deviatori	Deviatori capi Frenatori Guardafreni Manovali ferrovie Manovratori capi	Manovratori scambi Scambisti Semaforisti ferroviari Smistatori Verificatori
---	---	---

GRUPPO 29.11 - MANOVALI DI MANOVRA DI AEROPORTI

Capi manovra	Operai di manovra	Segnalatori aeroportuali
--------------	-------------------	--------------------------

GRUPPO 29.12 - ALTRI

CLASSE 30 - ARTI E MESTIERI INERENTI ALLA CONDUZIONE DI MEZZI DI TRASPORTO TERRESTRI, A TRAZIONE ANIMALE O MANUALE, COMPRESSE LE OPERAZIONI DI FACCHINAGGIO, RECAPITO E SERVIZI SIMILARI

GRUPPO 30.01 - VETTURINI E COCCHIERI

Brumisti Cocchieri	Conducenti di diligenze Fiaccherai	Vetturali Vetturini
-----------------------	---------------------------------------	------------------------

GRUPPO 30.02 - BARROCCIAI E CARRETTIERI

Bagaglioni Barrocciai Carovanieri	Carrettieri Furgonanti Menalatte	Saccaroli Tombarellanti Trainieri
---	--	---

GRUPPO 30.03 - VAGONARI, CARRELLISTI, CIUCAI, CAVALLAI

Agganciatori Aiutanti ai treni Asinai Capitreno Carresi Carriolanti Cavallai	Cavallanti Cavallantini Ciucal Conducenti animali Contromaestri treni Mulai	Mulattieri Spingitori Trenaioli Troillisti Vagonai Vagonari
--	--	--

GRUPPO 30.04 - FACCHINI, CARICATORI, SCARICATORI

Barellanti Braccianti (esclusi quelli agricoli) Brentatori Canapini d'ammasso Caravani Caricatori Chiattaioli	Chiattaroli Copertonisti Facchini Mugnai saccaroli Paleggiatori Portabagagli Portantini	Pressatori Scaricatori Spalloni Stivatori Trasportatori Verificatori
---	---	---

GRUPPO 30.05 - PORTALETTERE, FATTORINI POSTALI E TELEGRAFICI

Commessi	Messaggeri di prima classe	Procaccia
Fattorini postali	Messaggeri di seconda classe	Scambisti
Fattorini telegrafici	Portalettere	Vuotacassette
Levatori	Portapacchi	

GRUPPO 30.06 - CORRIERI E MESSAGGERI

Corrieri	Messaggeri	-
----------	------------	---

GRUPPO 30.07 - ALTRI

CLASSE 31 - ARTI E MESTIERI INERENTI ALLA MANOVRA DI NAVI E NATANTI IN GENERE

GRUPPO 31.01 - MARITTIMI DI COPERTA

Capi barca	Marittimi	Padroni marittimi
Capi timonieri	Mozzi	Pontonieri
Cisternieri marittimi	Naviganti	Schifazzari
Giovani di coperta	Nocchieri marittimi	Timonieri
Giovanotti	Nostromi	Vicetimonieri
Marinai	Ormeggiatori	Zaurrieri
Marinai autorizzati		

GRUPPO 31.02 - BARCAIOLI, BATTELLIERI E SIMILI

Barcaioli	Gondolieri	Traghettoni
Battellieri	Portolani	

GRUPPO 31.03 - ALTRI

Segnalatori marittimi	-	-
-----------------------	---	---

CLASSE 32 - ARTI E MESTIERI INERENTI ALLA VENDITA E ALL'ESERCIZIO DI ATTIVITÀ SIMILARI E AUSILIARIE

GRUPPO 32.01 - ESERCENTI DI NEGOZIO PARTECIPANTI PERSONALMENTE ALLA VENDITA
(esclusi i macellai e simili)

Argentieri	Fiorai	Negozianti
Bigiottieri	Fruttivendoli	Orefici
Carbonai	Gerenti di magazzino di deposito	Orzaroli
Cartolai	Gerenti di magazzino di vendita	Panettieri
Commercianti	Gerenti di negozio	Pizzicagnoli
Concessionari di distributori di benzina	Gestori di magazzino di vendita	Prestinai
Conduttori di magazzino di deposito	Gestori di negozio	Profumieri
Conduttori di magazzino di vendita	Gestori di stazioni di servizio	Rigattieri
Conduttori di negozio	Gioiellieri	Salumieri
Distributori di gas in bombole	Lattai	Semplicisti
Droghieri	Lattivendoli	Tabaccai
Erboristi	Librai	Verdurai
Esercenti di negozio	Mercantini	Vinai
Farmacisti	Merciai	

GRUPPO 32.02 - MACELLAI VENDITORI, POLLAIOLI, PESCIAIOLI E SIMILI

Abbacchiai	Beccai	Pescivendoli
Agnellai	Macellai	Pollaioli
Banconieri di macelleria	Pesciaioli	Trippai

GRUPPO 32.03 - GIORNALAI

Giornalai	Strilloni	-
-----------	-----------	---

GRUPPO 32.04 - VENDITORI AMBULANTI

Acquaioli	Pasticciai	Sfasciatori
Bottigliai	Porchettari	Solfanai
Bruciatori	Raccoglitori	Stracciaroli
Bruscolinari	Raccoglitori di carta da rifiuto	Straccivendoli
Buccellatai	Raccoglitori di concime	Telaroli
Buzzurri	Raccoglitori di erbe	Tellinari
Caldarrostai	Raccoglitori di funghi	Trecchi
Carnecottari	Raccoglitori di grassi industriali	Treconi
Castagnacciai	Raccoglitori di insetti	Trippai
Cenciaioli	Raccoglitori di latte	Venditori ambulanti
Cicoriare	Raccoglitori di pelli	Venditori ambulanti chincaglierie
Cozzari	Raccoglitori di tartufi	Venditori ambulanti di biglietti di lotterie
Erbaioli	Raccoglitori di uova	Venditori ambulanti generi alimentari
Fascinai	Raccoglitori di indumenti e oggetti usati	Venditori ambulanti tessuti
Fezzosi	Raccoglitori materiale bellico	Venditori carrube
Limonari	Raccoglitori oggetti rifiuto	Venditori frutti di mare
Lupinai	Raccoglitori spazzatura di oreficeria	Venditori indumenti e oggetti usati
Mercantini	Raccoglitori stracci e rottami	Ventraioli
Mercatini	Ranocchiai	Zeppolari
Morchiaruli	Ricottari	Zozzai
Morgaioli	Rivenduglioli	Zuccarai
Ostricari	Sciussellari	

GRUPPO 32.05 - COMMESSI DI VENDITA

Commessi di negozi di generi alimentari (<i>esclusi macellai, ecc.</i>)	Commessi di negozi di oggetti usati	Fiorai
Commessi di negozi di generi non alimentari	Coronai	Pratici di farmacia
	Distributori di benzina	Provvigionisti
	Distributori di gas	

GRUPPO 32.06 - CASSIERI DI NEGOZIO E DI ESERCIZIO PUBBLICO, BIGLIETTAI E SIMILI

Addetti ai registratori di cassa	Cassieri	Riscontристи
Addetti alla cassa	Fattorini autofilotramviari	Tablottisti
Bigliettai	Marchettisti	

GRUPPO 32.07 - NOLEGGIATORI DI MEZZI DI TRASPORTO, MACCHINE E ATTREZZATURE

Noleggiatori di animali	Noleggiatori di carri	Noleggiatori di natanti
Noleggiatori di autoveicoli	Noleggiatori di macchine agricole	Noleggiatori di veicoli a trazione animale
Noleggiatori di autovetture	Noleggiatori di motocicli	Noleggiatori di velivoli
Noleggiatori di biciclette		

GRUPPO 32.08 - NOLEGGIATORI DI OGGETTI E VESTITI

Noleggiatori di biancheria	Noleggiatori di costumi	Noleggiatori di pattini
Noleggiatori di bilance	Noleggiatori di cuscini	Noleggiatori di sedie
Noleggiatori di binocoli	Noleggiatori di libri (biblioteche circolanti)	Noleggiatori di vestiti

GRUPPO 32.09 - FATTORINI E GARZONI DI NEGOZIO

Cascherini	Garzoni	Portapane
Fattorini	Portanti	

GRUPPO 32.10 - ALTRI

Vetrinisti	-	-
------------	---	---

CLASSE 33 - ARTI E MESTIERI INERENTI AI SERVIZI DI ALBERGHI, RISTORANTI, CAFFÈ E AFFINI

GRUPPO 33.01 - ESERCENTI DI ESERCIZI PUBBLICI PARTECIPANTI PERSONALMENTE AI SERVIZI DELL'ESERCIZIO

Affittacamere	Esercenti di latterie	Gestori di esercizio pubblico
Conduttori di esercizio pubblico	Esercenti di pasticcerie	Locandieri
Esercenti di bar	Esercenti di ristoranti	Osti
Esercenti di birrerie	Esercenti di stabilimento balneare	Pizzaioli
Esercenti di caffè	Friggitori	Rosticceri
Esercenti di cinematografo	Gerenti di esercizio pubblico	Trattori
Esercenti di gelaterie		

GRUPPO 33.02- CUOCHI (*esclusi i cuochi di famiglie private*)

Capi cuochi	Cucinieri	Gastronomi
Capi partita	Cuochi	

GRUPPO 33.03 - PORTIERI D'ALBERGO

Portieri d'albergo	—	—
--------------------	---	---

GRUPPO 33.04 - GUARDAROBIERI, DISPENSIERI, ECC.
(*esclusi quelli di famiglie private*)

Argentieri	Casserolieri	Dispensieri
Cambusieri	Credenzieri	Guardarobieri
Cantinieri		

GRUPPO 33.05 - CAMERIERI, CAMERIERE E SIMILI (*esclusi quelli di famiglie private*)

Aiutanti di trattoria	Camerieri di sala	Governanti
Cameriere	Camerieri marittimi	Maestri di camera
Camerieri	Capi mensa	Maestri di casa (<i>trasporti marittimi</i>)
Camerieri ai piani	Garzoni di bordo	Ragazzi di camera (<i>trasporti marittimi</i>)
Camerieri di ristorante	Giovani di camera	Trinciatori

GRUPPO 33.06 - BANCONIERI, BARISTI

Aiuto banconieri	Banconisti	Gelatieri
Banconieri di bar	Baristi	Mescitori
Banconieri di latteria	Caffettieri	Porgitori
Banconieri di tavola calda	Carrellisti di stazione	Spillatori

GRUPPO 33.07 - INSERVIENTI DI PUBBLICI LOCALI

Ascensoristi	Conduttori di albergo	Inservienti
Bagnini	Controllori	Lucciole
Bagnini patentati	Custodi	Marinai di stabilimento
Bigliardieri	Fattorini	Maschere
Capi bagnini	Grooms	Tournants di portineria
Chiamavetture	Imbonitori	Verificatori
Commissionieri		

GRUPPO 33.08 - SGUATTERI E BASSO PERSONALE DI CUCINA

Apprendisti di cucina	Lavapiatti	Sguatteri
Garzoni di cucina	Scolapiatti	

GRUPPO 33.09 - ALTRI

CLASSE 34 - ARTI E MESTIERI INERENTI ALLA PREPARAZIONE DELLE SCENE E ALLA PROIEZIONE
DELLE PELLICOLE CINEMATOGRAFICHE

GRUPPO 34.01 - OPERATORI CINEMATOGRAFICI DI PROIEZIONE

Aiuto operatori	Operatori di proiezione	—
-----------------	-------------------------	---

GRUPPO 34.02 - MACCHINISTI E ATTREZZISTI TEATRALI

Attrezzisti	Servi di scena	Trovarobe
Macchinisti		

GRUPPO 34.03 - ALTRI

Portaceste	—	—
------------	---	---

CLASSE 35 - ARTI E MESTIERI INERENTI AI SERVIZI IGIENICI, SANITARI E DI PULIZIA

GRUPPO 35.01 - PARRUCCHIERI E BARBIERI

Acconciatori per signora	Ondulatori	Parrucchieri per uomo
Barbieri	Parrucchieri	Pettinatori
Lavaggiatori	Parrucchieri misti	Truccatori
Lavoranti capelli	Parrucchieri per signora	

GRUPPO 35.02 - MANICURE, PEDICURE E CALLISTI

Callisti	Manicure	Pedicure
----------	----------	----------

GRUPPO 35.03 - INFERMIERI PATENTATI (*non diplomati*)

Fanghini	Infermieri patentati	Militi C.R.I.
Fanghini patentati	Lettighieri	Vigili sanitari
Guardie di sanità	Massaggiatori	

GRUPPO 35.04 - LAVANDAI

Bucatai	Lavandai alle macchine	Lavoratori tele da filtri
Lavandai	Lavandai alle vasche	Smistatori

GRUPPO 35.05 - DISINFETTATORI, SARDIGNOLI

Abilitati servizi ambulantì sanità	Disinfestatori	Sardignoli
Accalappiacani	Disinfettatori	Sterilizzatori
Battitori tappeti	Esanofilizzatori	Talpai
Cacciatopi	Profilassatori	

GRUPPO 35.06 - SPAZZATURAI, SPAZZACAMINI, FOGNAIOLI

Abbattante	Nettaccessi	Scopini
Alinatori	Netturbini	Spalatori
Bottinai	Polveristi	Spazzacamini
Fognaioi	Pulitori di locali	Spazzaturai comunali
Fonaioli	Raccoglitori d'immondizie	Spazzini
Innaffiatori stradali	Ruscaroli	Spurgatori
Lucidatori di pavimenti	Scopatori	Vuotaccessi
Mondezzari	Scopinatori	Vuotatori di pozzi neri

GRUPPO 35.07 - LAVAGGIATORI DI VEICOLI

Lavaggiatori veicoli	Nettavetture	Pulitori veicoli
Lavoratori veicoli		

GRUPPO 35.08 - LUSTRASCARPE

Lustrascarpe	—	—
--------------	---	---

GRUPPO 35.09 - ALTRI

Castrini	—	—
----------	---	---

CLASSE 36 - ARTI E MESTIERI INERENTI AI SERVIZI DOMESTICI

GRUPPO 36.01 - MAGGIORDOMI E SIMILI

Cerimonieri	Maestri di casa (<i>di famiglie private</i>)	Maggiordomi
-------------	--	-------------

GRUPPO 36.02 - DOMESTICI

Accompagnatori di invalidi	Donne tutto fare	Guardarobieri
Ancelle	Faccendieri	Lacchè
Bambinaie	Factotum	Nurse
Bracchieri	Famigli	Paggi
Camerieri privati	Fantesche	Servi
Cuochi di famiglie private	Fattorisse	Servitori
Domestici	Garzoni	Valletti
Donne di servizio	Governanti	

GRUPPO 36.03 - NUTRICI E BALIE

Balie	Nutrici	—
-------	---------	---

GRUPPO 36.04 - ALTRI

CLASSE 37 - ARTI E MESTIERI INERENTI AI SERVIZI DI VIGILANZA, CUSTODIA E PROTEZIONE

GRUPPO 37.01 - MILITARI E GRADUATI DI CARRIERA E ASSIMILATI (compresi i carabinieri, le guardie di finanza e di P.S., ecc.)

Agenti di custodia	Carabinieri	Guardie carcerarie
Agenti di polizia giudiziaria	Carcerieri	Guardie di finanza
Agenti di pubblica sicurezza	Comuni di 1ª classe (<i>Marina militare</i>)	Guardie di pubblica sicurezza
Appuntati dei carabinieri	Comuni di 2ª classe (<i>Marina militare</i>)	Militari di truppa di carriera
Capi guardia carceri	Custodi carceri	Sottocapi carceri
Caporali di carriera	Gendarmi pontifici	Sottocapi (<i>Marina militare</i>)
Caporalmaggiori di carriera		

GRUPPO 37.02 - VIGILI COMUNALI, GUARDIE NOTTURNE E AGENTI D'INVESTIGAZIONE PRIVATA

Agenti ausiliari portuali	Agenti giurati	Sorveglianti notturni
Agenti di informazione	Guardie imposte consumo	Vigili anonari
Agenti di investigazione privata	Guardie municipali	Vigili comunali
Agenti di polizia privata	Guardie notturne	Vigili urbani

GRUPPO 37.03 - GUARDACACCIA, GUARDABOSCHI E SIMILI

Assistenti forestali	Guardaboschi comunali	Guardie forestali
Capi guardie forestali	Guardacaccia	Sorveglianti forestali
Capi sorveglianti forestali	Guardie campestri	Vigili campestri
Guardaboschi		

GRUPPO 37.04 - GUARDIANI E CUSTODI DI AZIENDE

Agenti di custodia	Custodi di mattatoi	Garagisti
Capi rimessa	Custodi di mercati	Guardiani
Custodi	Custodi di scuole comunali	Guardiani giurati
Custodi cimiteri	Custodi giardinieri	Portieri
Custodi comunali	Decuparisti	Posteggiatori (<i>custodia veicoli</i>)
Custodi di gabinetti		

GRUPPO 37.05 - GUARDACANALI, GUARDIANI DI ACQUE E SIMILI

Acquaioli	Custodi pubbliche acque	Guardiani alle pompe
Agenti di lago	Dugaroli	Guardiani idraulici
Alministi	Guardacanal	Guardiapesca
Assistenti idraulici	Guardadighe	Meatori
Bialerai	Guardiani ai gasdotti	Osservatori idroelettrici
Bugagliari	Guardiani ai serbatoi	Portolani
Cantonieri delle pubbliche acque	Guardiani ai sifoni	Serratori
Capi guardia pesca	Guardiani alle condutture	Sorveglianti canali

GRUPPO 37.06 - PORTIERI DI CASE DI ABITAZIONE

Custodi di stabili	Guardiaportoni	Portinai
Guardiani privati	Portieri	

GRUPPO 37.07 - VIGILI DEL FUOCO

Pompieri	Vigili del fuoco	-
----------	------------------	---

GRUPPO 37.08 - USCIERI, INSERVIENTI E BIDEELLI DI UFFICI PUBBLICI E PRIVATI

Agenti di controllo	Famigli (<i>ospedali</i>)	Mazzieri
Banditori	Famigli comunali	Messi comunali
Bidelli	Fancelli	Portieri
Bollatori uscieri	Fattorini	Primi commessi
Capi commessi	Fattorini giornalai	Primi custodi
Capi uscieri	Guardamerci (<i>ferrovie</i>)	Recapitisti
Cedolisti	Guardiasala (<i>ferrovie</i>)	Sorveglianti
Commessi	Inservienti	Subalterni
Commessi di cassa	Ispettori metrici	Uscieri
Cursori	Latrinai comunali	Uscieri capi
Donzelli		

GRUPPO 37.09 - ALTRI

Visitatrici di dogana e del dazio	-	-
-----------------------------------	---	---

CLASSE 38 - ARTI E MESTIERI VARI NON CLASSIFICATI NEI GRUPPI PRECEDENTI O NON CLASSIFICABILI PER INSUFFICIENZA DI INDICAZIONI

GRUPPO 38.01 - PALOMBARI

Guide palombari Idrofonisti	Palombari	Sommozzatori
--------------------------------	-----------	--------------

GRUPPO 38.02 - FANALISTI, LAMPIONAI

Accenditori Accenditori di fanali Capi fanalisti Fanalisti	Guardiani di fari Lampadisti Lampionai Lampisti comunali	Lampisti di miniera Lanternari Lumai di miniera
---	---	---

GRUPPO 38.03 - ATTACCHINI, AFFISSATORI

Affissatori	Attacchini	-
-------------	------------	---

GRUPPO 38.04 - SAGRESTANI, SCACCINI, CAMPANARI

Campanari Custodi di chiesa Muini Nonzoli	Sacrestani Sacristi Sagrestani	Sampietrini Santesi Scaccini
--	--------------------------------------	------------------------------------

GRUPPO 38.05 - BECCHINI, VESPILLONI

Beccamorti Becchini	Necrofori Portatori di feretri	Riguardatori di tombe Vespilloni
------------------------	-----------------------------------	-------------------------------------

GRUPPO 38.06 - ACROBATI, PAGLIACCI, GIOCOLIERI, SUONATORI AMBULANTI E SIMILI

Acrobati Artisti di circo Atleti Burattinai ambulanti Cantastorie Cavallerizzi Comparse	Domatori Equilibristi e funamboli Ginnasti Giocolieri Giostrai Illusionisti	Istruttori di animali Pagliacci Prestigiatori Saltimbanchi Scultori caricaturisti ambulanti Suonatori ambulanti
---	--	--

GRUPPO 38.07 - SPORTIVI PROFESSIONISTI

Atleti Calcatori Canottieri Corridori automobilisti Corridori ciclisti	Corridori motociclisti Corridori motoscafisti Fantini Giocatori di pallone	Lottatori Paracadutisti Pugilatori Sollevari di pesi
--	---	---

GRUPPO 38.08 - INDOSSATRICI E MODELLE

Indossatrici	Modelle	Modelli
--------------	---------	---------

GRUPPO 38.09 - PERSONE ESERCITANTI ARTI O MESTIERI NON CLASSIFICABILI

Addetti al magazzino Apprendisti Commessi di bordo Estirpatori	Garzoni mugnai Industriosi Manovali generici Operai coibentisti	Operai generici Portatrici Trasmissieri
---	--	---

C — CONDIZIONI NON PROFESSIONALI

CLASSE 40 - PERSONE IN ATTESA DI PRIMA OCCUPAZIONE, STUDENTI E CASALINGHE

GRUPPO 40.01 - PERSONE IN ATTESA DI PRIMA OCCUPAZIONE

Persone in attesa di prima occupazione	—	—
--	---	---

GRUPPO 40.02 - STUDENTI, SEMINARISTI, COLLEGIALI

Collegiali	Novizi	Seminaristi
Convittori	Scolari	Studenti

GRUPPO 40.03 - PERSONE ATTENDENTI ALLE CURE DOMESTICHE

Attendenti a casa	Donne di casa	Massaie
Casalinghe		

CLASSE 41 - ALTRE CONDIZIONI NON PROFESSIONALI

GRUPPO 41.01 - PROPRIETARI E BENESTANTI

Agiati	Capitalisti	Proprietari
Benestanti	Possidenti	Redditi

GRUPPO 41.02 - PENSIONATI

Pensionati di amministrazioni private	Pensionati di amministrazioni pubbliche	Pensionati di guerra
---------------------------------------	---	----------------------

GRUPPO 41.03 - INABILI, INFERMI, RICOVERATI

Inabili	Invalidi	Ricoverati
Infermi	Ospiziati	

GRUPPO 41.04 - DETENUTI

Carcerati	Ergastolani	Reclusi
Detenuti		

GRUPPO 41.05 - MENDICANTI

Accattoni	Mendicanti	Vagabondi
Girovaghi	Questuanti	Zingari

GRUPPO 41.06 - ALTRI

TABELLA DI RAGGUAGLIO TRA LA CLASSIFICAZIONE ABBREVIATA E LA CLASSIFICAZIONE SISTEMATICA DELLE PROFESSIONI, ARTI E MESTIERI

(Tavole 20, 21, 22)

Classi e sottoclassi della classificazione abbreviata	Gruppi della classificazione sistematica	Classi e sottoclassi della classificazione abbreviata	Gruppi della classificazione sistematica
1.11	da 1.01 a 1.09; 1.12	4.64	22.16; 22.20; 22.21
1.12	1.11	4.65	22.17; 22.22
1.13	1.10	4.66	22.18; 22.19; 22.23
1.20	da 2.01 a 2.10	4.67	da 22.05 a 22.07
1.30	da 3.01 a 3.04	4.71	da 23.01 a 23.07; 23.09; 26.06
1.41	4.01; 4.02	4.72	23.08; 23.10; 23.12; 23.13; 23.17
1.42	da 4.05 a 4.07	4.73	23.11; da 23.14 a 23.16
1.43	4.03	4.74	28.01; 28.02; 28.04; 28.05; 28.09; 38.03
1.51	da 5.01 a 5.03	4.75	28.06
1.52	5.04	4.76	da 28.10 a 28.12
1.61	da 6.01 a 6.03	4.77	28.03; 28.07; 28.08
1.62	6.04	4.81	da 24.01 a 24.06; 24.09; 24.10; 24.13
2.11	7.03 (in parte)	4.82	24.08; 24.12
2.12	7.01; 7.02; 7.04	4.83	24.07
2.13	da 7.05 a 7.09; 8.14; 10.02 (in parte)	4.84	24.11
2.21	4.04; 8.01; 8.03; 8.05; 8.06; 8.08; 8.10; 8.11	4.91	20.01; 20.02; 20.04
2.22	8.02; 8.04; 8.07; 8.09; 8.12; 8.13; 8.15; 8.17; 8.18	4.92	20.03; da 20.05 a 20.07
2.23	8.16	5.11	da 21.01 a 21.04; 21.06
2.31	7.03 (in parte)	5.12	21.05
2.32	da 9.01 a 9.08	5.20	da 25.01 a 25.07
2.40	10.01; 10.02 (in parte)	5.30	da 34.01 a 34.03
3.10	11.01; 11.02; 11.03 (in parte)	5.40	26.01; 26.02; 26.10
3.21	11.03 (in parte)	5.51	da 29.01 a 29.04
3.22	11.03 (in parte)	5.52	da 29.05 a 29.08
3.23	11.03 (in parte)	5.53	da 29.09 a 29.11; 38.02
3.24	11.03 (in parte)	5.60	da 31.01 a 31.03; 38.01
3.30	11.04; 14.01; 11.03 (in parte)	5.71	da 30.01 a 30.03
3.40	11.05	5.72	30.04
3.50	12.01; 12.02	5.73	30.05; 30.06
3.60	da 13.01 a 13.07	5.81	da 26.03 a 26.05; 26.07; 26.11; 26.12
4.11	da 14.02 a 14.05; 14.12	5.82	26.09; da 27.01 a 27.05; 27.09
4.12	14.06	5.83	da 27.06 a 27.08
4.13	da 14.07 a 14.11; 14.18	6.11	da 32.01 a 32.03; 32.07; 32.08
4.14	14.13	6.12	32.05; 32.06; 32.09; 32.10
4.15	da 14.14 a 14.16	6.13	32.04
4.16	14.17	6.21	33.01
4.21	da 16.03 a 16.06; da 16.08 a 16.12; 16.18; 16.19	6.22	da 33.03 a 33.07
4.22	16.01; 16.02; 16.07; da 16.13 a 16.17	6.23	33.02; 33.08
4.31	da 17.01 a 17.07; da 17.09 a 17.12; da 17.19 a 17.21; 38.08	6.31	35.01; 35.02
4.32	17.08	6.32	35.03
4.33	da 17.13 a 17.16	6.40	da 35.05 a 35.09; 38.05
4.34	17.17; 17.18; 35.04	6.50	da 36.01 a 36.03
4.35	15.01	6.61	37.01
4.36	15.02; 15.03; 15.04; 26.08	6.62	37.02; 37.03; 37.05; 37.07
4.41	19.01; 19.02; da 19.04 a 19.06; 19.20	6.63	37.04; 37.08; 37.09; 38.04
4.42	da 19.08 a 19.10; 19.18	6.64	37.06
4.43	19.03; 19.11 a 19.13	6.70	38.06; 38.07; 38.09
4.44	19.07; da 19.14 a 19.17; 19.19	7.11	40.01
4.50	da 18.01 a 18.06	7.12	40.02
4.61	22.01; 22.02	7.20	40.03
4.62	22.03; 22.04; da 22.08 a 22.12; 22.24	8.11	41.02
4.63	da 22.13 a 22.15	8.12	41.01
		8.21	41.03
		8.22	da 41.04 a 41.06

