

ISTITUTO CENTRALE DI STATISTICA DEL REGNO D'ITALIA

VII CENSIMENTO GENERALE
DELLA POPOLAZIONE

21 APRILE 1931-IX

VOLUME III

FASCICOLO 89

PROVINCIA DI TRÀPANI



ROMA
TIPOGRAFIA I. FAILLI
1934 - ANNO XII

ARRETRATI

1934

1935

1936

1937

1938

1939

INDICE

| | | |
|---|------|-----|
| 1 - AVVERTENZE | Pag. | IV |
| 2 - NOTE ILLUSTRATIVE : | | |
| 1 - <i>Variazioni territoriali</i> | » | V |
| 2 - <i>Popolazione presente e residente</i> | » | V |
| 3 - <i>Densità</i> | » | V |
| 4 - <i>Popolazione agglomerata e sparsa - Presenti con dimora temporanea - Assenti temporaneamente</i> | » | V |
| 5 - <i>Famiglie di censimento e famiglie naturali</i> | » | VI |
| 6 - <i>Convivenze</i> | » | VII |
| 7 - <i>Sesso ed età</i> | » | VII |
| 8 - <i>Stato civile</i> | » | X |
| 9 - <i>Luogo di nascita</i> | » | XI |
| 10 - <i>Professioni</i> | » | XI |
| 11 - <i>Religione</i> | » | XIV |
| 12 - <i>Stranieri</i> | » | XIV |
| 13 - <i>Analfabetismo</i> | » | XIV |
| 3 - AVVERTENZE ALLE TAVOLE | » | 3 |
| 4 - TAVOLE : | | |
| I - <i>Famiglie secondo il numero dei membri</i> | Pag. | 8 |
| II - <i>Famiglie secondo il tipo e la composizione</i> | » | 9 |
| III - <i>Famiglie secondo il tipo, la composizione ed il numero dei membri</i> | » | 10 |
| IV - <i>Famiglie naturali secondo il numero dei membri</i> | » | 11 |
| V - <i>Famiglie naturali secondo la condizione sociale del capo famiglia</i> | » | 12 |
| VI - <i>Famiglie naturali secondo il numero dei membri e la condizione sociale del capo famiglia</i> | » | 14 |
| VII - <i>Convivenze secondo la specie. — Sesso e qualità dei componenti</i> | » | 15 |
| VIII - <i>Popolazione presente secondo l'età, l'anno di nascita, il sesso e lo stato civile</i> | » | 16 |
| IX - <i>Popolazione presente secondo l'età, il sesso e lo stato civile</i> | » | 20 |
| X - <i>Popolazione presente secondo il luogo di nascita, i grandi gruppi di età ed il sesso</i> | » | 26 |
| XI - <i>Popolazione presente secondo il luogo di nascita, i grandi gruppi di età, il sesso e lo stato civile</i> | » | 28 |
| XII - <i>Popolazione presente in età di 10 anni e più secondo la professione o condizione ed il sesso. — Disoccupati nella popolazione in età dai 15 ai 64 anni</i> | » | 30 |
| XIII - <i>Popolazione presente secondo la professione o condizione, l'età ed il sesso</i> | » | 40 |
| XIV - <i>Non cattolici secondo la condizione sociale del capo famiglia, la religione ed il sesso</i> | » | 50 |
| XV - <i>Stranieri secondo lo Stato di appartenenza ed il sesso</i> | » | 51 |
| XVI - <i>Censiti in età di 6 anni e più che sapevano leggere</i> | » | 51 |
| XVII - <i>Analfabeti secondo l'età, il sesso e le categorie professionali</i> | » | 52 |

A V V E R T E N Z E

1. — Le cifre della popolazione presente e residente al 21 aprile 1931-IX, corrispondono a quelle pubblicate con R. decreto 16 aprile 1932-X, n. 324 (Gazzetta Ufficiale 20 aprile 1932-X), successivamente rettificata con R. decreto 5 dicembre 1932-XI, n. 2064 (Gazzetta Ufficiale 6 aprile 1933-XI).

2. — I dati concernenti la classificazione dei Comuni della Provincia secondo la densità e secondo l'importanza demografica sono contenuti nel *Volume I "Relazione Preliminare"*.

3. — I dati relativi alla superficie, altimetria e densità dei singoli Comuni, nonché i dati sulla popolazione presente e residente dei Comuni e delle singole Frazioni di censimento, sono contenuti nel *Volume II "Popolazione dei Comuni e delle Frazioni di censimento"*.

4. — I risultati del VII Censimento generale della popolazione — secondo il piano completo di elaborazione — vengono pubblicati in 92 fascicoli provinciali che costituiscono il *III Volume*.

Nel *IV Volume*, contenente la Relazione generale, saranno pubblicati anche i dati per Compartimenti, Ripartizioni geografiche e Regno.

5. — I dati sulle professioni, classificati secondo 339 voci, vengono pubblicati solo per le Province di Roma e Genova: per le altre Province i dati sono classificati secondo 56 classi professionali.

6. — Quando nelle *Note illustrative* che precedono le tavole, le cifre contenute nei prospetti di confronto con i passati censimenti non risalgono fino al 1901, ciò significa che mancano i dati relativi ai censimenti non menzionati.

7. — Nei prospetti o nelle tavole della presente pubblicazione sono adoperati i seguenti segni convenzionali:

linea (—) quando il fenomeno non esiste; puntini (..) quando le cifre proporzionali non raggiungono le cifre significative dell'ordine minimo considerato (0,1 oppure 0,01).

NOTE ILLUSTRATIVE

1. — Circostrizione provinciale. — La Provincia di Tràpani, che ha una superficie di Km² 2.507,64, non ha subito, dal 1901 al 1931, alcuna variazione territoriale.

2. — Popolazione presente e residente. — La popolazione presente (1), che nel 1931 era costituita da 181.665 maschi e 192.855 femmine, è diminuita dal 1901 al 1911 ed è aumentata, non molto rapidamente, dal 1911 al 1931 (Prosp. 1).

Il rapporto dei sessi segna, nel 1931, deficienza di maschi (942 maschi per 1000 femmine).

La popolazione residente ammontava a 373.569 abitanti al 10 febbraio 1901; a 370.562 al 10 giugno 1911 e a 376.631 al 21 aprile 1931 (2).

Prosp. 1. — POPOLAZIONE PRESENTE.

| CENSIMENTI | POPOLAZIONE | Aumenti o diminuz. (—) | |
|-----------------------------------|-------------|------------------------|------|
| | | N. | % |
| 1901 10 febbraio | 368.099 | | |
| 1911 10 giugno | 357.106 | —10.993 | —3,0 |
| 1921 (*) 1° dicembre | 368.027 | 10.921 | 3,1 |
| 1931 21 aprile | 374.520 | 6.493 | 1,8 |

(*) Dati rettificati (vedasi nota 1).

La diminuzione della popolazione della Provincia di Tràpani, dal 1901 al 1911, è dovuta alla forte emigrazione, dato che la cifra degli emigrati, in tale periodo, ha superato quella dell'eccedenza dei nati. Gli aumenti verificatisi dal 1911 al 1931 vanno attribuiti esclusivamente all'eccedenza dei nati sui morti (Prosp. 2).

Dal 1901 al 1931 il saldo netto del movimento sociale (differenza fra gli immigrati e gli emigrati) risulta sempre negativo e rappresenta, rispetto alla po-

(1) Le cifre assolute della popolazione presente al 1° dicembre 1921, indicate nelle presenti Note Illustrative, non corrispondono alle cifre pubblicate nei Volumi del VI Censimento, poichè, risultando indebitamente aumentate per tutte le Provincie dell'Italia Meridionale ed Insulare, esse vennero rettificata in base ai criteri esposti a pag. 24 del Volume I «Relazione Preliminare» ed a pag. 1 e 2 del Volume «Movimento della popolazione secondo gli atti dello stato civile negli anni 1929 e 1930». Parte I, Introduzione.

Le cifre percentuali riguardanti il Censimento 1921 sono state calcolate sulle cifre non rettificata.

(2) Non si indica la cifra della popolazione residente al 1° dicembre 1921 perchè non è stato possibile rettificarla come per la popolazione presente (vedasi nota 1).

polazione censita all'inizio dei decenni, il — 15,3 % dal 1901 al 1911, il — 5,1 % dal 1911 al 1921 e il — 9,5 % dal 1921 al 1931.

Prosp. 2. — MOVIMENTO NATURALE E MIGRATORIO DELLA POPOLAZIONE PRESENTE.

| PERIODI INTERCENSUALI | AUMENTO O DIMINUZIONE a | ECCEDENZA DEI NATI b | ECCEDENZA IMMIGRATI O EMIGRATI (—) | |
|-------------------------|----------------------------|-------------------------|------------------------------------|---|
| | | | a-b | % sulla popolazione all'inizio del decennio |
| 1901-1911 | —10.993 | 45.303 | —56.296 | —15,3 |
| 1911-1921 (*) | 10.921 | 29.194 | —18.273 | —5,1 |
| 1921 (*)-1931 | 6.493 | 41.290 | —34.797 | —9,5 |

(*) Dati rettificati (vedasi nota 1).

3. — Densità. — La densità della popolazione (Prosp. 3), che nel complesso della Provincia è nel 1931 di poco superiore a quella del 1901, è aumentata, nel trentennio considerato, molto lievemente sia nel Capoluogo che nel resto della Provincia. Fra le Regioni agrarie, la densità è aumentata più rapidamente nella Regione di pianura che in quella di montagna, mentre è diminuita in quella di collina.

Prosp. 3. — DENSITÀ PER KM² DELLA POPOLAZIONE PRESENTE.

| CENSIMENTI | PROVINCIA | CAPOLUOGO | RESTO DELLA PROVINCIA | REGIONI AGRARIE | | |
|--------------------|-----------|-----------|-----------------------|-----------------|-----|-----|
| | | | | M | C | P |
| 1901 | 147 | 210 | 139 | 111 | 160 | 153 |
| 1911 | 142 | 211 | 134 | 105 | 134 | 164 |
| 1921 (*) | 147 | 178 | 143 | 106 | 164 | 153 |
| 1931 | 149 | 212 | 141 | 114 | 156 | 160 |

(*) In base ai dati di popolazione rettificati (vedasi nota 1).

4. — Popolazione agglomerata e sparsa — Presenti con dimora temporanea — Assenti temporaneamente. — La percentuale della popolazione sparsa (Prosp. 4) è rimasta presso a poco costante dal 1901 al 1921 ed è sensibilmente diminuita dal 1921 al 1931.

Prosp. 4. — POPOLAZIONE PRESENTE AGGLOMERATA E SPARSA.

| CENSIMENTI | POPOLAZIONE | | % SPARSA |
|--------------------|-------------|--------|----------|
| | agglomerata | sparsa | |
| 1901 | 280.817 | 87.282 | 23,7 |
| 1911 | 269.158 | 87.948 | 24,6 |
| 1921 (*) | 279.116 | 88.911 | 24,2 |
| 1931 | 309.838 | 64.682 | 17,3 |

(*) Dati rettificati (vedasi nota 1).

In quest'ultimo periodo la popolazione sparsa ha subito una riduzione del 27,3 %, mentre la popolazione agglomerata è aumentata dell'11,0 %.

I presenti con dimora temporanea rappresentavano nel 1901 lo 0,9 % della popolazione presente; l'1,0 % nel 1911; lo 0,9 % nel 1921; l'1,7 % nel 1931.

I temporaneamente assenti costituivano nel 1901 il 2,1 % della popolazione residente; nel 1911 il 4,6 %; nel 1921 il 5,5 % e nel 1931 il 2,2 %.

Le percentuali dei presenti con dimora temporanea sono, quindi, sensibilmente inferiori, in tutti i censimenti considerati, a quelle dei temporaneamente assenti.

5. — Famiglie di censimento e famiglie naturali. —

Le variazioni più caratteristiche nella composizione delle famiglie di censimento secondo il numero dei membri, dal 1921 al 1931 (Prosp. 5), si compendiano in un lievissimo aumento nella percentuale delle famiglie di un membro (da 9,5 nel 1921 a 9,6 nel 1931) e in una diminuzione notevole in quella delle famiglie con 7 e più membri, che nel 1921 formavano il 14,5 % e nel 1931 l'11,8 % del totale delle famiglie. Corrispondentemente si è verificato un aumento nella percentuale delle famiglie con 2, 3 e 4 membri che da 52,1 nel 1921 è passata a 55,9 nel 1931.

La percentuale dei componenti le famiglie di un membro, sul totale della popolazione censita nelle famiglie, è aumentata, parallelamente, da 2,3 a 2,5; quella dei componenti le famiglie con 7 e più membri è diminuita da 28,3 a 23,9 e quella dei componenti le famiglie di 2, 3 e 4 membri da 37,4 nel 1921 è passata a 42,0 nel 1931.

Prosp. 5 (*). — FAMIGLIE DI CENSIMENTO
SECONDO IL NUMERO DEI MEMBRI.

| NUMERO DEI MEMBRI | FAMIGLIE | | COMPONENTI | |
|--------------------|----------|-------|------------|-------|
| | 1931 | 1921 | 1931 | 1921 |
| 1. | 9,6 | 9,5 | 2,5 | 2,3 |
| 2. | 20,5 | 19,3 | 10,5 | 9,5 |
| 3. | 18,6 | 17,6 | 14,3 | 13,9 |
| 4. | 16,8 | 15,2 | 17,2 | 14,9 |
| 5. | 13,3 | 13,3 | 17,1 | 16,4 |
| 6. | 9,4 | 10,6 | 14,5 | 15,6 |
| 7. | 5,7 | 6,8 | 10,2 | 11,7 |
| 8. | 3,4 | 4,1 | 7,0 | 8,1 |
| 9. | 1,7 | 2,1 | 3,9 | 4,7 |
| 10 e più | 1,0 | 1,5 | 2,8 | 3,8 |
| Totale | 100,0 | 100,0 | 100,0 | 100,0 |

(*) Vedasi Tav. I a pag. 8.

Il numero medio dei membri per famiglia, che nel 1911 e nel 1921 era 4,1, è diminuito a 3,9 nel 1931. Nel 1931 il numero medio dei membri era: nel Capoluogo 3,9; nel resto della Provincia 3,9; nella Regione agraria di montagna 3,8; di collina 3,8; di pianura 4,0.

Secondo il tipo (Tav. III a pag. 10), del complesso delle famiglie con due o più membri il 96,6 % era composto di soli parenti ed affini; le famiglie irregolari rappresentavano soltanto l'1,0 % dello stesso complesso.

Secondo il tipo ed il numero dei membri, escluse le famiglie di un solo membro e quelle composte di soli estranei, la distribuzione era, nel 1931, la seguente:

Prosp. 6 (*). — FAMIGLIE DI CENSIMENTO
SECONDO IL TIPO E LA COMPOSIZIONE (1).

| NUMERO DEI MEMBRI | FAMIGLIE | | | |
|--------------------|---------------------------|-------|--------|------------|
| | di soli parenti ed affini | altre | Totale | irregolari |
| 2. | 22,9 | 13,9 | 22,6 | 32,6 |
| 3. | 20,3 | 29,6 | 20,6 | 24,3 |
| 4. | 18,5 | 19,2 | 18,5 | 14,6 |
| 5. | 14,8 | 13,8 | 14,7 | 12,1 |
| 6. | 10,4 | 10,4 | 10,4 | 7,2 |
| 7. | 6,3 | 5,8 | 6,3 | 4,0 |
| 8. | 3,8 | 3,8 | 3,8 | 3,2 |
| 9. | 1,9 | 2,1 | 1,9 | 1,2 |
| 10 e più | 1,1 | 1,4 | 1,2 | 0,8 |
| Totale | 100,0 | 100,0 | 100,0 | 100,0 |

(*) Vedasi Tav. III a pag. 10.

(1) Escluse le famiglie di un solo membro e quelle composte di soli estranei.

Nelle famiglie composte di soli parenti ed affini la percentuale massima (22,9) si riscontra in quelle di 2 membri, nelle altre in quelle di 3 (29,6), nelle irregolari in quelle di 2 (32,6).

Le famiglie naturali, classificate secondo la condizione sociale del capo famiglia, si suddividono nel modo seguente:

Prosp. 7 (*). — FAMIGLIE NATURALI
SECONDO LA CONDIZIONE SOCIALE DEL CAPO FAMIGLIA.

| CONDIZIONE SOCIALE DEL CAPO FAMIGLIA | FAMIGLIE | COMPONENTI | COMPOSIZIONE MEDIA DELLE FAMIGLIE |
|---|----------|------------|-----------------------------------|
| Addetti all'agricoltura | 50,3 | 54,3 | 4,3 |
| Conducenti terreni propri | 18,3 | 19,2 | 4,2 |
| Fittavoli | 5,1 | 6,1 | 4,7 |
| Mezzadri ed altri coloni | 5,7 | 6,3 | 4,4 |
| Giornalieri ed operai di campagna | 19,4 | 20,7 | 4,2 |
| Altri addetti all'agricoltura | 1,8 | 2,0 | 4,6 |
| Industriali | 3,7 | 4,3 | 4,6 |
| Commercianti | 4,4 | 4,9 | 4,4 |
| Artigiani | 3,6 | 3,8 | 4,2 |
| Operai | 16,7 | 18,1 | 4,3 |
| Personale di servizio e di fatica | 1,7 | 1,7 | 4,1 |
| Forze armate | 0,6 | 0,6 | 4,1 |
| Ufficiali | 0,1 | 0,1 | 3,7 |
| Impiegati | 2,9 | 3,1 | 4,2 |
| Culto, professioni ed arti liberali | 1,7 | 1,5 | 3,6 |
| Proprietari e benestanti | 1,1 | 0,8 | 3,0 |
| Condizioni non professionali | 13,2 | 6,8 | 2,1 |
| Complesso | 100,0 | 100,0 | 4,0 |

(*) Vedansi Tavv. V e VI alle pagg. 12 e 14.

Le percentuali più elevate sono date dalle famiglie di agricoltori e di operai, le due principali categorie delle quali si compone la popolazione. Il nu-

mero medio di membri nelle famiglie naturali è 4,0: il massimo (4,6) si riscontra nelle famiglie degli industriali.

Superano la media generale di 4,0 anche le famiglie degli agricoltori, dei commercianti, degli artigiani, degli operai, del personale di servizio e di fatica, degli appartenenti alle forze armate e degli impiegati.

6. — Convivenze. — La popolazione censita nelle convivenze al 1931 (Tav. VII a pag. 15) rappresenta l'1,9 % della popolazione totale (1,1 % nel 1921) e vi contribuisce notevolmente il Capoluogo che comprende il 40,3 % della popolazione censita nelle convivenze dell'intera Provincia. La composizione media delle convivenze risultò di persone 20,0 nel 1931, di 18,8 nel 1921 e di 28,5 nel 1911.

Prosp. 8 (*). — CONVIVENZE.

| N. d'ordine | SPECIE DELLE CONVIVENZE | COMPONENTI | | |
|-------------|--|--------------|--------------|--------------|
| | | M F | M | F |
| 1 | Alberghi, locande, pensioni, affittaletti | 5,6 | 5,6 | 5,7 |
| 2 | Istituti di cura non militari (ospedali, case di cura, manicomi) | 3,2 | 1,4 | 10,0 |
| 3 | Istituti di cura militari (ospedali, case di cura, manicomi) | — | — | — |
| 4 | Istituti di educazione non retti da religiosi (collegi, convitti, orfanotrofi, case di correzione) | 2,4 | 3,0 | 0,4 |
| 5 | Istituti di educazione retti da religiosi (collegi, convitti, seminari, orfanotrofi, case di correzione) | 12,7 | 5,6 | 40,8 |
| 6 | Comunità religiose (esclusi i seminari). | 3,9 | 1,5 | 13,1 |
| 7 | Istituti di assistenza (ospizi, ricoveri di mendicizia, brefotrofi, dormitori gratuiti, asili per i senza tetto, sale per emigranti) | 7,4 | 3,9 | 21,5 |
| 8 | Caserme, posti di guardia, baraccamenti militari, Regie navi | 26,6 | 33,3 | — |
| 9 | Navi mercantili e barche | 3,4 | 4,2 | 0,1 |
| 10 | Stabilimenti carcerari non militari (carceri giudiziarie, case di arresto, case di reclusione, ergastoli, stabilimenti di pena speciali) | 29,6 | 36,1 | 3,9 |
| 11 | Stabilimenti carcerari militari (carceri, reclusori, stabilimenti di pena). | — | — | — |
| 12 | Altre specie di convivenze (camerate, baracche di operai o di giornalieri di campagna, caserme di pompieri, ecc.) | 5,2 | 5,4 | 4,5 |
| | Totale | 100,0 | 100,0 | 100,0 |

(*) Vedasi Tav. VII a pag. 15.

La più alta percentuale della popolazione censita nelle convivenze (Prosp. 8 e Tav. VII a pag. 15) spetta agli Stabilimenti carcerari non militari (29,6 %, di cui 6,3 % nel Capoluogo); seguono le Caserme, posti di guardia, baraccamenti militari, ecc. (26,6 %, di cui 18,4 % nel Capoluogo) e gli Istituti di educazione retti da religiosi (12,7 %, di cui 3,5 % nel Capoluogo).

Le donne si trovano prevalentemente negli Istituti di educazione retti da religiosi (40,8 %); negli Istituti di assistenza (21,5 %); nelle Comunità religiose (13,1 %); negli Istituti di cura non militari (10,0 %).

7. — Sesso ed età. — Le variazioni nella composizione per età della popolazione dei due sessi, dal 1901 al 1931, sono dovute all'azione dei fattori: natalità, mortalità, movimento migratorio. Poichè l'azione di questi fattori sulla composizione per età è troppo complessa per essere trattata in ogni particolare, è d'uopo limitarsi a segnalare l'andamento generale delle variazioni. Dal 1901 al 1931 (Prosp. 9), si riscontra una diminuzione notevole nella percentuale della classe da 0 a 14 anni, ed un aumento in quelle di tutte le altre classi di età, ad eccezione della classe maschile da 15 a 39 anni.

Prosp. 9 (*). — POPOLAZIONE PRESENTE SECONDO IL SESSO E L'ETÀ.

| GRUPPI DI ETÀ | POPOLAZIONE | | | | MASCHI | | | | FEMMINE | | | |
|-------------------------|--------------|--------------|--------------|--------------|--------------|--------------|--------------|--------------|--------------|--------------|--------------|--------------|
| | 1931 | 1921 | 1911 | 1901 | 1931 | 1921 | 1911 | 1901 | 1931 | 1921 | 1911 | 1901 |
| 0-14 | 29,9 | 30,3 | 33,1 | 36,6 | 31,4 | 31,8 | 34,4 | 37,1 | 28,4 | 28,9 | 31,7 | 36,1 |
| 15-39 | 38,2 | 38,9 | 37,1 | 37,6 | 37,5 | 37,5 | 36,1 | 38,2 | 38,9 | 40,3 | 38,1 | 37,0 |
| 40-59 | 20,1 | 19,1 | 18,3 | 18,4 | 19,4 | 19,2 | 18,4 | 18,1 | 20,7 | 18,9 | 18,2 | 18,7 |
| 60-∞ | 11,8 | 10,8 | 9,5 | 7,4 | 11,7 | 10,7 | 9,1 | 6,6 | 11,9 | 11,0 | 10,0 | 8,2 |
| Ignota | 0,9 | 2,0 | — | — | 0,8 | 2,0 | — | — | 0,9 | 2,0 | — | — |
| Totale | 100,0 | 100,0 | 100,0 | 100,0 | 100,0 | 100,0 | 100,0 | 100,0 | 100,0 | 100,0 | 100,0 | 100,0 |

(*) Vedasi Tav. VIII a pag. 16.

Il rapporto dei sessi nelle varie classi d'età del 1931 (Prosp. 10), confrontato con quello del 1901, segna una decrescenza di mascolinità in tutte le classi, salvo che in quella di 60 anni e più. Inoltre nella classe da 15 a 39 anni, a partire dal 1911, e in quelle di oltre 40 anni, in tutti i censimenti considerati, si riscontra deficienza di maschi.

Prosp. 10 (*). — MASCHI PER 1000 FEMMINE.

| GRUPPI DI ETÀ (1) | CENSIMENTI | | | |
|-------------------|------------|------|------|------|
| | 1931 | 1921 | 1911 | 1901 |
| 0-14 | 1040 | 1075 | 1060 | 1045 |
| 15-39 | 908 | 907 | 927 | 1051 |
| 40-59 | 881 | 992 | 989 | 985 |
| 60-∞ | 927 | 943 | 890 | 821 |

(*) Vedasi Tav. VIII a pag. 16.

(1) Esclusi i censiti di età ignota.

La composizione per età, sesso e stato civile, nel 1931, risulta dal Prosp. 11 (pag. VIII) e dal grafico che rappresenta la cosiddetta piramide delle età (pag. IX).

In quanto al rapporto dei sessi nelle singole classi di età, si nota eccedenza di maschi sino a 18 anni, salvo nell'età 3, con un massimo nell'età 11; defi-

Prosp. II (*). — POPOLAZIONE PRESENTE SECONDO L'ETÀ, IL SESSO E LO STATO CIVILE (I).

| ETÀ | IN COMPLESSO | | | STATO CIVILE | | | | | | | | | | | | M per 1000 F |
|--------------|--------------|-------|-------|-----------------|-------|-------|-----------|-------|-------|--------|-------|-------|----------------------------------|-------|-------|-----------------------|
| | | | | Celibi e nubili | | | Coniugati | | | Vedovi | | | Separati legalmente e divorziati | | | |
| | MF | M | F | MF | M | F | MF | M | F | MF | M | F | MF | M | F | |
| 0 | 2,5 | 2,6 | 2,4 | 4,5 | 4,5 | 4,6 | — | — | — | — | — | — | — | — | — | 1025 |
| I | 2,2 | 2,4 | 2,1 | 4,0 | 4,0 | 3,9 | — | — | — | — | — | — | — | — | — | 1070 |
| 2 | 2,2 | 2,3 | 2,1 | 4,0 | 3,9 | 4,0 | — | — | — | — | — | — | — | — | — | 1025 |
| 3 | 2,1 | 2,2 | 2,0 | 3,8 | 3,7 | 3,9 | — | — | — | — | — | — | — | — | — | 997 |
| 4 | 2,2 | 2,3 | 2,1 | 3,9 | 3,9 | 3,9 | — | — | — | — | — | — | — | — | — | 1027 |
| 5 | 2,1 | 2,3 | 2,0 | 3,8 | 3,9 | 3,7 | — | — | — | — | — | — | — | — | — | 1084 |
| 6 | 2,2 | 2,3 | 2,1 | 3,9 | 3,9 | 4,0 | — | — | — | — | — | — | — | — | — | 1019 |
| 7 | 2,1 | 2,2 | 2,0 | 3,8 | 3,8 | 3,8 | — | — | — | — | — | — | — | — | — | 1065 |
| 8 | 2,1 | 2,2 | 2,0 | 3,8 | 3,8 | 3,7 | — | — | — | — | — | — | — | — | — | 1066 |
| 9 | 2,0 | 2,1 | 1,9 | 3,6 | 3,6 | 3,7 | — | — | — | — | — | — | — | — | — | 1033 |
| 10 | 2,0 | 2,1 | 1,9 | 3,6 | 3,5 | 3,6 | — | — | — | — | — | — | — | — | — | 1038 |
| 11 | 1,8 | 1,9 | 1,7 | 3,2 | 3,3 | 3,2 | — | — | — | — | — | — | — | — | — | 1099 |
| 12 | 1,4 | 1,4 | 1,3 | 2,4 | 2,4 | 2,5 | — | — | — | — | — | — | — | — | — | 1018 |
| 13 | 1,4 | 1,4 | 1,3 | 2,5 | 2,5 | 2,5 | — | — | — | — | — | — | — | — | — | 1020 |
| 14 | 1,6 | 1,7 | 1,6 | 2,9 | 2,9 | 3,0 | .. | — | .. | — | — | — | — | — | — | 1003 |
| 15 | 2,1 | 2,2 | 2,0 | 3,7 | 3,7 | 3,7 | .. | — | .. | — | — | — | — | — | — | 1027 |
| 16 | 1,9 | 2,0 | 1,8 | 3,4 | 3,4 | 3,4 | .. | .. | 0,1 | — | — | — | — | — | — | 1031 |
| 17 | 2,1 | 2,2 | 2,0 | 3,7 | 3,7 | 3,7 | 0,1 | .. | 0,2 | .. | — | .. | — | — | — | 1008 |
| 18 | 2,0 | 2,1 | 1,9 | 3,5 | 3,6 | 3,4 | 0,2 | .. | 0,3 | .. | — | .. | — | — | — | 1034 |
| 19 | 1,8 | 1,9 | 1,8 | 3,1 | 3,2 | 3,0 | 0,3 | .. | 0,5 | .. | — | .. | — | — | — | 984 |
| 20 | 1,8 | 1,8 | 1,8 | 2,9 | 2,9 | 2,8 | 0,5 | 0,1 | 0,8 | .. | — | 0,1 | 0,6 | — | 1,0 | 921 |
| 21-24 | 6,5 | 6,3 | 6,6 | 8,9 | 9,6 | 8,2 | 3,9 | 1,7 | 6,0 | 0,2 | 0,1 | 0,2 | 3,5 | — | 5,9 | 897 |
| 25-29 | 7,4 | 7,4 | 7,5 | 6,5 | 7,3 | 5,8 | 9,8 | 8,0 | 11,5 | 0,7 | 0,8 | 0,7 | 2,7 | 1,5 | 3,4 | 930 |
| 30-34 | 6,8 | 6,4 | 7,1 | 3,2 | 3,0 | 3,4 | 12,7 | 11,9 | 13,5 | 2,0 | 1,9 | 2,0 | 7,9 | 8,0 | 7,9 | 856 |
| 35-39 | 5,9 | 5,3 | 6,4 | 1,9 | 1,6 | 2,2 | 11,9 | 11,1 | 12,7 | 3,3 | 1,7 | 3,8 | 10,9 | 8,0 | 12,8 | 786 |
| 40-44 | 5,5 | 5,0 | 6,0 | 1,4 | 1,3 | 1,6 | 11,4 | 10,9 | 12,0 | 5,3 | 3,3 | 5,8 | 14,7 | 10,2 | 17,7 | 798 |
| 45-49 | 5,3 | 5,0 | 5,5 | 1,1 | 0,9 | 1,2 | 11,2 | 11,3 | 11,0 | 6,7 | 4,6 | 7,2 | 13,2 | 12,4 | 13,8 | 861 |
| 50-54 | 4,9 | 4,8 | 5,0 | 0,8 | 0,6 | 0,9 | 10,3 | 10,9 | 9,8 | 8,0 | 5,3 | 8,7 | 9,4 | 10,2 | 8,9 | 895 |
| 55-59 | 4,4 | 4,5 | 4,2 | 0,6 | 0,5 | 0,7 | 9,0 | 10,4 | 7,7 | 10,1 | 8,3 | 10,5 | 11,8 | 13,1 | 10,8 | 1008 |
| 60-64 | 3,4 | 3,5 | 3,4 | 0,5 | 0,4 | 0,6 | 6,5 | 7,6 | 5,3 | 11,5 | 10,5 | 11,7 | 8,5 | 11,7 | 6,4 | 956 |
| 65-69 | 3,2 | 3,2 | 3,2 | 0,4 | 0,3 | 0,6 | 5,6 | 6,9 | 4,3 | 14,2 | 14,6 | 14,1 | 8,5 | 11,0 | 6,9 | 940 |
| 70-74 | 2,5 | 2,5 | 2,6 | 0,3 | 0,2 | 0,4 | 3,8 | 5,0 | 2,6 | 15,3 | 17,4 | 14,7 | 5,9 | 10,2 | 3,0 | 918 |
| 75-79 | 1,6 | 1,6 | 1,6 | 0,2 | 0,1 | 0,2 | 2,0 | 2,9 | 1,2 | 12,5 | 17,3 | 11,3 | 1,5 | 3,7 | — | 944 |
| 80-84 | 0,7 | 0,7 | 0,8 | 0,1 | .. | 0,1 | 0,7 | 1,0 | 0,3 | 7,1 | 10,1 | 6,4 | 0,3 | — | 0,5 | 829 |
| 85-89 | 0,2 | 0,2 | 0,2 | .. | .. | .. | 0,1 | 0,2 | 0,1 | 2,5 | 3,7 | 2,2 | 0,3 | — | 0,5 | 754 |
| 90-94 | .. | .. | 0,1 | .. | .. | .. | .. | .. | .. | 0,5 | 0,4 | 0,5 | 0,3 | — | 0,5 | (**) |
| 95-99 | .. | .. | .. | — | — | — | .. | .. | — | .. | .. | 0,1 | — | — | — | (***) |
| 100 e oltre | — | — | — | — | — | — | — | — | — | — | — | — | — | — | — | — |
| In complesso | 100,0 | 100,0 | 100,0 | 100,0 | 100,0 | 100,0 | 100,0 | 100,0 | 100,0 | 100,0 | 100,0 | 100,0 | 100,0 | 100,0 | 100,0 | 942 |

(*) Vedasi Tav. VIII a pag. 16. — (**) M 32, F 97. — (***) M 4, F 10.
 (1) Esclusi i censiti di età ignota e quelli di stato civile ignoto.

DISTRIBUZIONE DELLA POPOLAZIONE PRESENTE PER ETÀ, SESSO E STATO CIVILE.

(cifre proporzionali a 1 milione di abitanti)

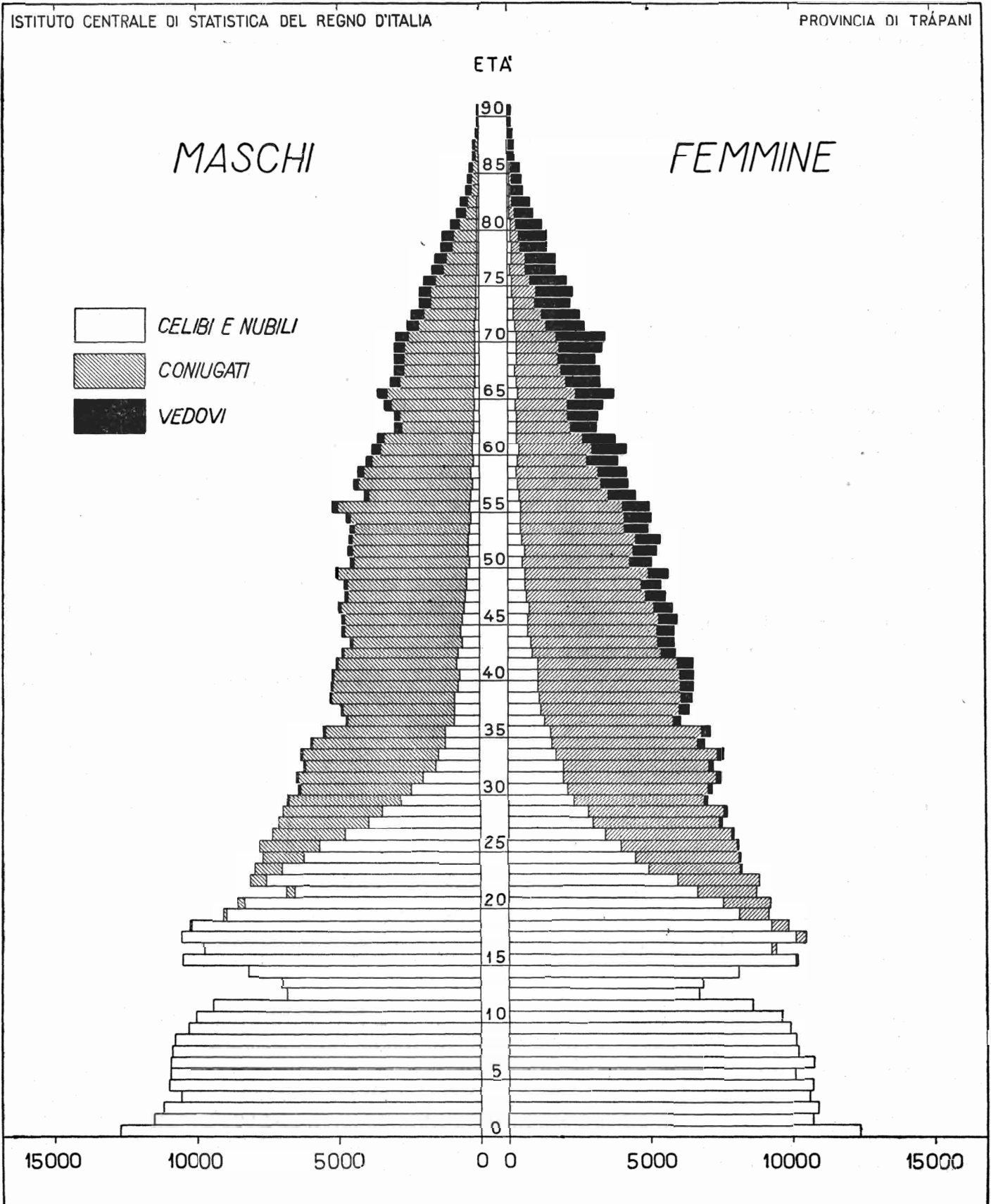

cienza dai 19 anni in poi, esclusa la sola classe di età da 55 a 59 anni. La deficienza abbastanza rilevante di maschi, che si nota da 35 a 49 anni, può imputarsi alle perdite di guerra. La stessa deficienza, dai 65 anni in poi, alla mortalità che nella vecchiaia colpisce più intensamente il sesso maschile che il femminile.

La piramide delle età ha una base non molto ampia. I rientramenti che si notano nelle classi da 11 a 14 anni sono dovuti alla diminuzione straordinaria di natalità verificatasi nel periodo bellico, mentre quelli corrispondenti alle classi maschili di 20 a 21 anni sono da attribuirsi, presumibilmente, all'allontanamento dei giovani, per servizio militare, dalla Provincia di residenza, che non comprende sedi di numerose guarnigioni.

La concavità che si riscontra nelle classi maschili adulte è dovuta, probabilmente, all'emigrazione e, in parte, alle perdite di guerra.

8. — Stato civile. — Le quote di celibato, tanto nella popolazione maschile che femminile di 15 anni e più, risultano nel 1931 (Prosp. 12) un po' più elevate di quelle del 1911, ma più basse di quelle del 1921. Corrispondentemente, le quote dei coniugati sono, nel 1931, meno elevate di quelle del 1911 e un po' più elevate di quelle del 1921; le quote dei vedovi sono lievemente aumentate dal 1911 al 1931.

Prosp. 12 (*). — POPOLAZIONE PRESENTE DI 15 ANNI E PIÙ SECONDO LO STATO CIVILE (1).

| SESSO E STATO CIVILE | CENSIMENTI | | | |
|----------------------|---------------------------|------|------|------|
| | 1931 | 1921 | 1911 | |
| | % | % | % | |
| M | celibi | 39,5 | 40,3 | 39,2 |
| | coniugati | 56,8 | 56,2 | 57,4 |
| | vedovi (2) | 3,7 | 3,5 | 3,4 |
| F | nubili | 34,0 | 35,1 | 32,8 |
| | conjugate | 53,0 | 52,7 | 54,7 |
| | vedove (2) | 13,0 | 12,2 | 12,5 |
| M F | celibi e nubili | 36,6 | 37,6 | 35,9 |
| | coniugati | 54,8 | 54,4 | 56,0 |
| | vedovi (2) | 8,6 | 8,0 | 8,1 |

(*) Vedasi Tav. VIII a pag. 16.

(1) Esclusi i censiti di stato civile ignoto e di età ignota.

(2) Compresi i separati legalmente e i divorziati, che sono in numero trascurabile. Poiché in Italia non esiste il divorzio, le cifre dei divorziati si riferiscono ai divorziati all'estero ed agli stranieri.

Se si considerano le percentuali di celibi e di nubili nella popolazione di 50 anni e più (esclusi i censiti di età ignota e di stato civile ignoto), si ottiene quella

che può dirsi la quota di celibato definitivo, che nel 1931 è, sia per i maschi che per le femmine, lievemente superiore a quella dei due precedenti censimenti. Inoltre, in tutti i censimenti considerati, la quota di celibato definitivo dei maschi risulta inferiore a quella delle femmine:

| | 1931 | 1921 | 1911 |
|----------------------------|------|------|------|
| Maschi | 6,1 | 5,3 | 5,6 |
| Femmine | 8,8 | 8,5 | 8,4 |
| Maschi e femmine | 7,5 | 7,0 | 7,1 |

Dalla classificazione della popolazione di 15 anni e più secondo lo stato civile, per classi di età e per sesso, nel 1931 (Prosp. 13), risulta che nelle classi da 15 a 34 anni le percentuali di femmine coniugate sono molto maggiori di quelle dei maschi coniugati, dato che l'età normale al matrimonio è per le donne minore di quella degli uomini; il contrario si constata per le classi da 35 anni in poi. Le percentuali di vedove per ogni classe di età sono superiori a quelle dei vedovi, sia per la maggior frequenza con la quale i vedovi passano a seconde nozze, sia, nelle età più avanzate, per la maggior mortalità dei coniugati maschi.

Prosp. 13 (*). — POPOLAZIONE PRESENTE SECONDO LO STATO CIVILE, PER GRUPPI DI ETÀ E PER SESSO (1).

| GRUPPI DI ETÀ | MASCHI | | | FEMMINE | | |
|-----------------|--------|-----------|------------|---------|-----------|------------|
| | Celibi | Coniugati | Vedovi (2) | Nubili | Coniugate | Vedove (2) |
| | % | % | % | % | % | % |
| 15-19 | 99,7 | 0,3 | — | 95,6 | 4,4 | .. |
| 20-24 | 91,1 | 8,8 | .. | 68,6 | 31,0 | 0,4 |
| 25-29 | 57,5 | 42,2 | 0,3 | 40,6 | 58,4 | 1,0 |
| 30-34 | 27,4 | 71,8 | 0,8 | 25,3 | 72,0 | 2,7 |
| 35-39 | 17,8 | 81,3 | 0,9 | 18,6 | 75,8 | 5,6 |
| 40-44 | 14,5 | 83,8 | 1,7 | 14,5 | 76,3 | 9,2 |
| 45-49 | 10,2 | 87,4 | 2,4 | 11,8 | 75,9 | 12,3 |
| 50-59 | 7,0 | 89,2 | 3,8 | 9,2 | 71,4 | 19,4 |
| 60-69 | 5,9 | 84,7 | 9,4 | 8,9 | 55,1 | 36,0 |
| 70-∞ | 4,6 | 71,2 | 24,2 | 7,9 | 30,5 | 61,6 |

(*) Vedasi Tav. VIII a pag. 16.

(1) Esclusi i censiti di stato civile ignoto e di età ignota.

(2) Compresi i separati legalmente e i divorziati.

Nella popolazione matrimoniale da 18 a 59 anni di età (Prosp. 14 a pag. XI) che comprende i celibi, i vedovi e i divorziati, si nota una deficienza di femmine sino all'età di 29 anni — che è una conseguenza della minore età al matrimonio, come si è detto dianzi — e un'eccedenza, relativamente sempre più grande col crescere dell'età, dai 30 ai 59 anni.

Prosp. 14 (*). — POPOLAZIONE MATRIMONIABILE.
(da 18 a 59 anni)

| GRUPPI DI ETÀ (1) | MASCHI | | | FEMMINE | | | ECCEDEZZA O DEFICIENZA (-) DELLE FEMMINE | | | M ₁ er 1000 F |
|-------------------|--------|------------|--------|---------|------------|--------|--|---------------------|--------|--------------------------|
| | Celibi | Vedovi (2) | Totale | Nubili | Vedove (2) | Totale | Celibi e nubili | Vedovi e vedove (2) | Totale | |
| 18-19 . . . | 7.177 | — | 7.177 | 6.538 | 8 | 6.546 | — 639 | 8 | — 631 | 1096 |
| 20-29 . . . | 21.069 | 40 | 21.109 | 17.004 | 183 | 17.187 | -4.065 | 143 | -3.922 | 1228 |
| 30-39 . . . | 4.928 | 162 | 5.090 | 5.739 | 1.018 | 6.757 | 811 | 856 | 1.667 | 753 |
| 40-49 . . . | 2.267 | 351 | 2.618 | 2.910 | 2.308 | 5.218 | 643 | 1.957 | 2.600 | 502 |
| 50-59 . . . | 1.184 | 603 | 1.787 | 1.636 | 3.419 | 5.055 | 452 | 2.816 | 3.268 | 354 |
| 18-59 | 36.625 | 1.156 | 37.781 | 33.827 | 6.936 | 40.763 | -2.798 | 5.780 | 2.982 | 927 |

(*) Vedasi Tav. VIII a pag. 16.
(1) Esclusi i censiti di età ignota.
(2) Compresi i divorziati; esclusi i separati legalmente ed i censiti di stato civile ignoto.

9. — Luogo di nascita. — Dalla classificazione della popolazione secondo il luogo di nascita (Prosp. 15) risulta che è aumentata dal 1911 al 1921, ed è diminuita dal 1921 al 1931, per tutti e due i sessi, la percentuale della popolazione nativa, vale a dire dei nati nello stesso Comune in cui furono censiti. Diminuisce corrispondentemente, dal 1911 al 1921, ed aumenta dal 1921 al 1931, la percentuale della popolazione immigrata, vale a dire del complesso dei nati fuori del Comune di censimento.

La quota di 87,4%, riscontrata nel 1931 (Prospetto 15) nella popolazione nativa per il complesso della Provincia, scende a 77,8% per il Comune di Trapani e sale a 89,3% per il complesso degli altri Comuni della Provincia (Tav. X a pag. 26)*.

Prosp. 15 (*). — POPOLAZIONE PRESENTE
SECONDO IL LUOGO DI NASCITA (1).

| LUOGO DI NASCITA | 1931 | | | 1921 | | | 1911 | | |
|--|-------|-------|-------|-------|-------|-------|-------|-------|-------|
| | M F | M | F | M F | M | F | M F | M | F |
| Comune di censimento . . . | 87,4 | 86,5 | 88,4 | 90,8 | 89,8 | 91,7 | 88,7 | 87,4 | 90,1 |
| Comuni della stessa Provincia . . . | 7,4 | 7,5 | 7,4 | 6,5 | 7,0 | 6,1 | 7,7 | 8,1 | 7,2 |
| Comuni dello stesso Compartimento . . . | 3,3 | 3,8 | 2,7 | 1,5 | 1,8 | 1,3 | 2,3 | 2,6 | 1,9 |
| Comuni di altro Compartimento . . . | 1,2 | 1,5 | 0,8 | 0,7 | 0,9 | 0,4 | 1,0 | 1,6 | 0,5 |
| Colonie o Possed. italiani od Estero . . . | 0,7 | 0,7 | 0,7 | 0,5 | 0,5 | 0,5 | 0,3 | 0,3 | 0,3 |
| Totale . . . | 100,0 | 100,0 | 100,0 | 100,0 | 100,0 | 100,0 | 100,0 | 100,0 | 100,0 |

(*) Vedasi Tav. X a pag. 26.
(1) Esclusi i censiti di luogo di nascita ignoto.

In tutta la Provincia la quota di celibato (Prospetto 16) della popolazione nativa da 20 anni in poi risulta maggiore di quella della popolazione immigrata in tutte le classi di età, salvo che in quella maschile da 30 a 39 anni e nel complesso.

Prosp. 16 (*). — PERCENTUALE DEI CELIBI E DELLE NUBILI NELLA POPOLAZIONE NATIVA ED IMMIGRATA DI 20 ANNI E PIÙ.

| GRUPPI DI ETÀ | CELIBI | | NUBILI | | CELIBI E NUBILI | |
|---------------------|--------------------------------|-----------------------------------|--------------------------------|-----------------------------------|--------------------------------|-----------------------------------|
| | % nella popolazione nativa (1) | % nella popolazione immigrata (2) | % nella popolazione nativa (1) | % nella popolazione immigrata (2) | % nella popolazione nativa (1) | % nella popolazione immigrata (2) |
| 20-24 | 91,4 | 90,3 | 69,8 | 60,5 | 79,5 | 78,6 |
| 25-29 | 58,4 | 53,6 | 41,4 | 35,3 | 49,4 | 45,1 |
| 30-39 | 22,8 | 24,6 | 22,7 | 18,5 | 22,7 | 21,6 |
| 40-∞ | 8,2 | 7,7 | 10,3 | 10,2 | 9,3 | 9,0 |
| Complesso (3) . . . | 28,5 | 31,0 | 25,0 | 21,2 | 26,6 | 26,4 |

(*) Vedasi Tav. XI a pag. 28.
(1) Nati nello stesso Comune di censimento.
(2) Nati fuori del Comune di censimento.
(3) Esclusi i censiti di luogo di nascita ignoto.

10. — Professioni. — La popolazione di 10 anni e più (Prosp. 17 a pag. XII) apparteneva, nel 1931, per il 43,5% al primo gruppo delle *professioni* propriamente dette e per il 56,5% al secondo gruppo delle *condizioni non professionali*; nel 1921 per il 46,9% al primo e per il 53,1% al secondo gruppo.

Nel gruppo *professioni*, per menzionare le classi più importanti, gli *addetti all'agricoltura* erano rappresentati nel 1931 dal 57,0% e gli *operai salariati* dal 20,7%.

In confronto al 1921 si verifica una diminuzione nelle percentuali degli *addetti all'agricoltura* e degli *industriali e artigiani*, mentre sono aumentate quelle di tutte le altre classi professionali.

Nel gruppo *condizioni non professionali* si constata, in confronto al 1921, una diminuzione nelle percentuali dei *proprietari e benestanti* e delle *attendenti alle cure domestiche*; un aumento in quelle degli *studenti* e dei censiti di *altre condizioni non professionali*.

Prosp. 17. — CLASSIFICAZIONE PROFESSIONALE DELLA POPOLAZIONE PRESENTE DI IO ANNI E PIÙ.

| PROFESSIONI E CONDIZIONI | 1931 (1) | | | | | 1921 | |
|--|----------------|----------------|----------------|---------------|----------------|---------------|--------------|
| | M F | M | F | % | | % | |
| | | | | sul complesso | sul gruppo (1) | sul complesso | sul gruppo |
| Gruppo I. — PROFESSIONI | | | | | | | |
| Addetti all'agricoltura : | 71.915 | 71.435 | 480 | 24,8 | 57,0 | 28,7 | 61,2 |
| Conducenti terreni propri, usufruttuari, utenti, enfiteuti od uttilisti | 25.350 | 25.208 | 142 | 8,7 | 20,1 | 9,4 | 20,0 |
| Fittavoli | 7.725 | 7.675 | 50 | 2,7 | 6,1 | 1,6 | 3,4 |
| Mezzadri ed altri coloni | 8.642 | 8.544 | 98 | 3,0 | 6,9 | 1,3 | 2,7 |
| Altri (direttori tecnici ed impiegati di aziende agricole, salariati, braccianti, giornalieri di campagna, ecc.) | 30.198 | 30.008 | 190 | 10,4 | 23,9 | 16,4 | 35,1 |
| Industriali e artigiani | 9.777 | 9.075 | 702 | 3,4 | 7,7 | 3,9 | 8,4 |
| Commercianti | 5.354 | 4.674 | 680 | 1,8 | 4,2 | 1,7 | 3,7 |
| Operai salariati | 26.131 | 25.712 | 419 | 9,0 | 20,7 | 8,9 | 18,9 |
| Personale di servizio e di fatica | 3.395 | 1.729 | 1.666 | 1,2 | 2,7 | 0,6 | 1,4 |
| Forze armate | 2.590 | 2.590 | — | 0,9 | 2,1 | 0,7 | 1,4 |
| Culto, professioni ed arti liberali | 3.316 | 1.929 | 1.387 | 1,1 | 2,6 | 1,2 | 2,5 |
| Impiegati | 3.735 | 3.528 | 207 | 1,3 | 3,0 | 1,2 | 2,5 |
| Totale Gruppo I | 126.213 | 120.672 | 5.541 | 43,5 | 100,0 | 46,9 | 100,0 |
| Gruppo II. — CONDIZIONI NON PROFESSIONALI | | | | | | | |
| Proprietari e benestanti | 1.279 | 989 | 290 | 0,4 | 0,8 | 1,3 | 2,5 |
| Studenti | 15.134 | 9.706 | 5.428 | 5,2 | 9,2 | 4,6 | 8,6 |
| Attendenti alle cure domestiche (solo donne) | 139.237 | — | 139.237 | 48,0 | 84,9 | 45,9 | 86,4 |
| Altre condizioni non professionali | 8.274 | 6.632 | 1.642 | 2,9 | 5,1 | 1,3 | 2,5 |
| Totale Gruppo II | 163.924 | 17.327 | 146.597 | 56,5 | 100,0 | 53,1 | 100,0 |
| COMPLESSO (2) | 290.137 | 137.999 | 152.138 | 100,0 | — | 100,0 | — |

(1) Per necessità di confronto, i dati sono depurati del numero dei censiti nelle convivenze che sono stati aggiunti rispettivamente alle voci « Forze armate » e « Altre condizioni non professionali ». Per la stessa ragione si sono dovuti compiere appositi raggruppamenti di classi professionali.

Pertanto le percentuali calcolate in ciascuno dei due gruppi non corrispondono a quelle del prospetto seguente, come non corrispondano sempre le denominazioni delle professioni o condizioni.

(2) Esclusi i censiti « Senza indicazione di professione o condizione ».

Prosp. 18 (*). — CLASSIFICAZIONE PROFESSIONALE DETTAGLIATA DELLA POPOLAZIONE PRESENTE DI 10 ANNI E PIÙ.

| PROFESSIONI E CONDIZIONI (1) | ‰ DI CIASCUN GRUPPO | | | ‰ DI CIASCUNA CATEGORIA | | | % M (2) |
|--|---------------------|---------------|---------------|-------------------------|---------------|---------------|---------------|
| | MF | M | F | MF | M | F | |
| GRUPPO I - PROFESSIONI | | | | | | | |
| AGRICOLTURA E CACCIA : | | | | | | | |
| Agricoltori conducenti terreni propri, usufruttuari, utenti, enfiteuti od utilisti | 199,1 | 207,0 | 25,8 | 347,6 | 347,9 | 296,7 | 99 |
| Agricoltori fittavoli e subaffittuari | 60,8 | 63,1 | 9,0 | 106,1 | 106,1 | 103,7 | 99 |
| Direttori tecnici ed impiegati di aziende agricole | 1,1 | 1,1 | 0,2 | 1,8 | 1,8 | 2,1 | 99 |
| Coloni (mezzadri, terziari, ecc.) | 67,8 | 70,1 | 17,6 | 118,4 | 117,8 | 203,3 | 99 |
| Salariati ed obbligati | 6,2 | 6,4 | 0,7 | 10,8 | 10,8 | 8,3 | 99 |
| Braccianti e giornalieri di campagna | 219,5 | 228,0 | 32,8 | 383,1 | 383,2 | 377,6 | 99 |
| Altri addetti all'agricoltura | .. | .. | — | .. | .. | — | 100 |
| Zootecnia | 17,9 | 18,7 | 0,5 | 31,3 | 31,5 | 6,2 | 100 |
| Silvicoltura | 0,5 | 0,5 | 0,2 | 0,8 | 0,8 | 2,1 | 98 |
| Caccia | .. | .. | — | .. | .. | — | 100 |
| TOTALE | 572,9 | 594,9 | 86,8 | 1000,0 | 1000,0 | 1000,0 | 99 |
| INDUSTRIA : | | | | | | | |
| Pesca | 29,4 | 30,7 | 2,0 | 119,9 | 123,9 | 9,8 | 100 |
| Miniere - Cave di ogni genere - Saline marittime e acque minerali | 10,3 | 10,7 | 0,4 | 41,8 | 43,3 | 1,8 | 100 |
| Industria del legno, della paglia ed affini | 37,4 | 38,8 | 6,8 | 152,5 | 156,9 | 33,8 | 99 |
| Industrie che lavorano i cereali | 12,4 | 12,3 | 12,4 | 50,3 | 49,9 | 61,4 | 96 |
| Industrie che utilizzano frutta, verdura e semi | 3,9 | 3,9 | 3,1 | 15,7 | 15,7 | 15,1 | 97 |
| Industrie che utilizzano prodotti animali | 0,7 | 0,7 | 0,4 | 2,7 | 2,8 | 1,8 | 98 |
| Industrie che utilizzano spoglie animali | 32,3 | 33,6 | 2,3 | 131,4 | 133,9 | 11,5 | 100 |
| Industria della carta | 0,2 | 0,2 | — | 0,7 | 0,8 | — | 100 |
| Industrie che utilizzano materiali diversi | 0,1 | 0,1 | 0,2 | 0,4 | 0,3 | 0,9 | 91 |
| Produzione e prima lavorazione dei metalli | 0,1 | 0,1 | — | 0,5 | 0,5 | — | 100 |
| Successive lavorazioni dei metalli | 16,6 | 17,4 | — | 67,8 | 70,3 | — | 100 |
| Costruzioni meccaniche in genere; lavorazione dei metalli preziosi | 1,3 | 1,4 | — | 5,4 | 5,6 | — | 100 |
| Preparazione e lavorazione dei minerali | 8,7 | 9,1 | 0,7 | 35,5 | 36,7 | 3,6 | 100 |
| Costruzioni edilizie, stradali ed idrauliche | 60,1 | 62,7 | 2,7 | 245,1 | 253,6 | 13,3 | 100 |
| Industria tessile (esclusa la seta artificiale) | 1,0 | 0,8 | 6,5 | 4,1 | 3,1 | 32,0 | 72 |
| Tessuti speciali | 1,5 | 0,2 | 31,0 | 6,1 | 0,7 | 153,0 | 11 |
| Vestiaro, arredamento domestico, nettezza e acconciatura della persona | 23,8 | 19,0 | 130,8 | 97,0 | 76,6 | 645,9 | 76 |
| Industrie chimiche | 1,1 | 1,1 | 0,7 | 4,4 | 4,4 | 3,6 | 97 |
| Industrie poligrafiche | 1,4 | 1,4 | 1,4 | 5,7 | 5,7 | 7,1 | 96 |
| Produzione e distribuzione di forza motrice, luce, acqua e calore | 2,8 | 2,9 | 0,7 | 11,5 | 11,8 | 3,6 | 99 |
| Industria dello spettacolo | 0,1 | 0,1 | — | 0,5 | 0,5 | — | 100 |
| Industrie non specificate | 0,2 | 0,2 | 0,4 | 1,0 | 1,0 | 1,8 | 94 |
| TOTALE | 245,4 | 247,4 | 202,5 | 1000,0 | 1000,0 | 1000,0 | 96 |
| TRASPORTI E COMUNICAZIONI | 53,9 | 55,7 | 13,7 | — | — | — | 99 |
| COMMERCIO : | | | | | | | |
| Vendita di merci e di derrate alimentari | 20,1 | 18,7 | 51,9 | 385,2 | 384,6 | 389,7 | 89 |
| Vendita di generi non alimentari | 12,3 | 11,2 | 37,5 | 236,0 | 230,4 | 281,5 | 87 |
| Vendita di merci diverse | 7,4 | 7,2 | 13,1 | 142,2 | 147,6 | 98,8 | 92 |
| Esercizi pubblici | 5,8 | 4,7 | 29,5 | 110,8 | 97,0 | 221,9 | 78 |
| Magazzini generali - Sensali - Rappresentanti | 6,1 | 6,4 | 0,7 | 117,4 | 131,3 | 5,4 | 99 |
| Aziende commerciali non specificate | 0,5 | 0,4 | 0,4 | 8,4 | 9,1 | 2,7 | 96 |
| TOTALE | 52,2 | 48,6 | 133,1 | 1000,0 | 1000,0 | 1000,0 | 89 |
| BANCA E ASSICURAZIONE | 4,5 | 4,6 | 3,2 | — | — | — | 97 |
| DIFESA DEL PAESE | 8,6 | 8,9 | — | — | — | — | 100 |
| AMMINISTRAZIONE PUBBLICA ED ORGANIZZAZIONI SINDACALI | 20,0 | 19,4 | 33,1 | — | — | — | 93 |
| AMMINISTRAZIONE PRIVATA | 1,4 | 1,4 | 1,3 | — | — | — | 96 |
| CULTO | 5,2 | 3,5 | 42,2 | — | — | — | 65 |
| PROFESSIONI ED ARTI LIBERALI : | | | | | | | |
| Insegnamento | 9,9 | 3,7 | 145,9 | 471,0 | 298,4 | 698,3 | 36 |
| Professioni sanitarie | 5,6 | 3,2 | 58,1 | 267,5 | 250,2 | 278,4 | 55 |
| Professioni legali | 2,2 | 2,3 | 0,2 | 104,2 | 182,6 | 0,9 | 100 |
| Lettere e scienze | 2,0 | 2,1 | 1,1 | 96,3 | 165,6 | 5,2 | 98 |
| Arti belle | 1,3 | 1,2 | 3,6 | 61,0 | 94,2 | 17,2 | 88 |
| TOTALE | 21,0 | 12,5 | 208,9 | 1000,0 | 1000,0 | 1000,0 | 57 |
| ADDETTI AI SERVIZI DOMESTICI | 14,9 | 3,1 | 275,2 | — | — | — | 20 |
| Totale Gruppo I | 1000,0 | 1000,0 | 1000,0 | — | — | — | 96 |
| GRUPPO II - CONDIZIONI NON PROFESSIONALI | | | | | | | |
| PROPRIETARI E BENESTANTI | 8,2 | 67,3 | 2,0 | — | — | — | 78 |
| CONDIZIONI NON PROFESSIONALI : | | | | | | | |
| Pensionati | 8,9 | 72,7 | 2,2 | 9,0 | 77,9 | 2,2 | 77 |
| Studenti, seminaristi e collegiali | 93,6 | 634,4 | 37,0 | 94,4 | 680,2 | 37,1 | 64 |
| Attendenti alle cure domestiche | 860,6 | — | 950,7 | 867,7 | — | 952,6 | — |
| Altre condizioni non professionali | 28,7 | 225,6 | 8,1 | 28,9 | 241,9 | 8,1 | 74 |
| TOTALE | 991,8 | 932,7 | 998,0 | 1000,0 | 1000,0 | 1000,0 | 9 |
| Totale Gruppo II | 1000,0 | 1000,0 | 1000,0 | — | — | — | 9 |

(*) Vedasi Tav. XII a pag. 30.

(1) Esclusi i censiti senza indicazione di professione o condizione.

(2) Sul totale di ogni classe.

La classificazione professionale più dettagliata della popolazione di 10 anni e più nel 1931 risulta dal Prosp. 18 (pag. XIII).

Nell'agricoltura e caccia le classi più numerose sono quelle dei *braccianti e giornalieri di campagna* (38,3 %) e degli *agricoltori conducenti terreni propri, ecc.* (34,8 %).

Nell'industria prevalgono le *costruzioni edilizie, stradali ed idrauliche* (24,5 %); *l'industria del legno, della paglia ed affini* (15,3 %); le *industrie che utilizzano spoglie animali* (13,1 %) e *l'industria della pesca* (12,0 %).

Le *attendenti alle cure domestiche* costituiscono l'86,8 % della categoria delle condizioni non professionali.

In quasi tutte le classi professionali del primo gruppo prevalgono i maschi, salvo nelle classi dei *tessuti speciali* (89 % di femmine); dell'*insegnamento* (64 % di femmine) e degli *addetti ai servizi domestici* (80 % di femmine), che rappresentano le professioni tipiche della donna.

Per quanto concerne la posizione professionale (Prosp. 19), nell'*agricoltura e caccia* la categoria dei *proprietari ecc.* è rappresentata dal 45,4 % e quella dei *salariati e giornalieri* dal 42,6 % sul totale degli addetti; nell'*industria* la categoria dei *padroni, ecc.* dal 13,0 % e quella degli *operai salariati* dal 71,1 %; nel *commercio* la categoria dei *padroni, ecc.* dal 75,4 % e quella degli *impiegati* dal 17,4 %.

Prosp. 19 (*). — POSIZIONE PROFESSIONALE NELL'AGRICOLTURA, INDUSTRIA E COMMERCIO.

| POSIZIONI PROFESSIONALI | AGRICOLTURA E CACCIA | | INDUSTRIA (4) | | COMMERCIO (5) | |
|--|----------------------|--------------|---------------|--------------|---------------|--------------|
| | N. | % | N. | % | N. | % |
| Padroni (1), amministratori, direttori | 33.322 | 45,4 | 4.985 | 13,0 | 5.488 | 75,4 |
| Impiegati | 135 | 0,2 | 1.208 | 3,1 | 1.269 | 17,4 |
| Artigiani indipendenti e padroni (2) | 8.696 | 11,8 | 4.914 | 12,8 | — | — |
| Operai salariati e garzoni (3) | 31.296 | 42,6 | 27.269 | 71,1 | 520 | 7,2 |
| Totale | 73.449 | 100,0 | 38.376 | 100,0 | 7.277 | 100,0 |

(*) Vedasi Tav. XII a pag. 30.
 (1) Per l'Agricoltura anziché « padroni » leggasì « proprietari conducenti terreni propri, usufruttuari, ecc. ».
 (2) Per l'Agricoltura anziché « artigiani indipendenti e padroni » leggasì « mezzadri ed altri coloni ».
 (3) Per l'Agricoltura anziché « operai salariati e garzoni » leggasì « salariati e giornalieri ».
 (4) L'« Industria » comprende anche « Trasporti e comunicazioni ».
 (5) Il « Commercio » comprende anche « Banca e assicurazione ».

La classificazione della popolazione in età di 6 anni e più, per categorie professionali, per grandi gruppi di età e per sesso (Prosp. 20) mostra come le percentuali più elevate di lavoro giovanile, da 6 a 14

anni, si riscontrino negli *addetti ai servizi domestici* (16,0 %), nell'*agricoltura e caccia* (6,1 %) e nell'*industria, ecc.* (5,6 %). Ma mentre negli *addetti ai servizi domestici* la percentuale di maschi da 6 a 14 anni supera lievemente quella delle femmine, nell'*agricoltura e caccia* e nell'*industria, ecc.* la percentuale delle femmine supera di molto quella dei maschi. Nelle *condizioni non professionali* la percentuale della classe da 6 a 14 anni è di 24,3 (72,1 % per i maschi e 15,9 % per le femmine) perchè in questa classe sono compresi gli scolari.

Prosp. 20 (*). — POPOLAZIONE PRESENTE IN ETÀ DI 6 ANNI E PIÙ PER CATEGORIE PROFESSIONALI, GRANDI GRUPPI DI ETÀ (1) E SESSO (2).

| CATEGORIE PROFESSIONALI (3) | 6-14 | | | 15-64 | | | 65-∞ | | |
|--|------|------|------|-------|-------|-------|------|------|------|
| | M | F | % | M | F | % | M | F | % |
| Agricoltura e caccia | 6,1 | 6,1 | 10,6 | 82,9 | 82,9 | 79,2 | 11,0 | 11,0 | 10,2 |
| Industria, trasporti e comunicazioni | 5,6 | 5,5 | 9,1 | 87,7 | 87,8 | 85,8 | 6,7 | 6,7 | 5,1 |
| Commercio, banca e assicurazione | 1,9 | 2,0 | 0,5 | 87,2 | 87,8 | 82,7 | 10,9 | 10,2 | 16,8 |
| Difesa del Paese | — | — | — | 100,0 | 100,0 | — | — | — | — |
| Amministrazione pubblica | .. | .. | — | 91,5 | 91,7 | 88,6 | 8,5 | 8,3 | 11,4 |
| » privata | 2,7 | 2,8 | — | 94,6 | 94,4 | 100,0 | 2,7 | 2,8 | — |
| Culto | 0,9 | 0,7 | 1,3 | 82,6 | 80,8 | 85,8 | 16,5 | 18,5 | 12,9 |
| Professioni ed arti liberali | .. | 0,1 | — | 94,2 | 91,5 | 97,7 | 5,8 | 8,4 | 2,3 |
| Addetti ai servizi domestici | 16,0 | 16,3 | 16,0 | 76,8 | 75,3 | 77,1 | 7,2 | 8,4 | 6,9 |
| Condizioni non professionali | 24,3 | 15,9 | 15,9 | 65,3 | 16,0 | 74,0 | 10,4 | 11,9 | 10,1 |

(*) Vedasi Tav. XIII a pag. 40.
 (1) Escluse le età ignote.
 (2) Percentuali di gruppi di età in ciascuna categoria e per ciascun sesso.
 (3) Esclusi i censiti senza indicazione di professione o condizione.

Va infine rilevato che la popolazione da 6 a 9 anni (Tav. XIII a pag. 40) è di 23.862 persone, di cui 23.583 appartengono al gruppo delle *condizioni non professionali* e solo una quantità trascurabile, 279, al gruppo delle *professioni*.

11. — Religione. — Dalla classificazione secondo la religione risulta che la popolazione è composta quasi integralmente (oltre il 99,9 %) da cattolici; degli altri gruppi il più numeroso è quello degli evangelici con 172 censiti.

12. — Stranieri. — Nel 1931 i censiti stranieri ammontavano a 73.

13. — Analfabetismo. — Dal 1901 al 1931 l'analfabetismo (Prosp. 21 a pag. XV) è diminuito continuamente nella popolazione dei due sessi di 6 anni e più. La frequenza degli analfabeti nel 1931 si è ridotta a circa tre quinti di quella che era nel 1901.

L'analfabetismo è molto più diffuso tra le femmine che tra i maschi e — come appare dal rapporto dei sessi — l'eccedenza delle femmine analfabete per

1000 maschi analfabeti risulta maggiore nel 1931 che nel 1901.

Prosp. 21 (*). — ANALFABETISMO.

| CENSIMENTI | ANALFABETI | | | |
|------------|---------------------------------|------|------|--------------------|
| | su 100 abitanti di 6 anni e più | | | F per 1000 M |
| | M | F | M | |
| 1901 | 68,6 | 63,2 | 74,0 | 1159 |
| 1911 | 59,0 | 54,7 | 63,1 | 1196 |
| 1921 | 51,2 | 49,4 | 52,9 | 1115 |
| 1931 | 40,7 | 38,7 | 42,5 | 1182 |

(*) Vedasi Tav. XVII a pag. 52.

Nel 1931 la frequenza degli analfabeti è minore nel Capoluogo che negli altri Comuni della Provincia, e un po' più forte nella Regione agraria di collina che in quelle di pianura e di montagna (Prosp. 22). Nei due precedenti censimenti, invece, la maggior

Prosp. 22 (*). — ANALFABETI NEL CAPOLUOGO, NEI RIMANENTI COMUNI E NELLE REGIONI AGRARIE.

| CIRCOSCRIZIONI | CENSIMENTI | | |
|-----------------------------|------------|------|------|
| | 1931 | 1921 | 1911 |
| | % | % | % |
| Capoluogo | 34,2 | 51,3 | 53,9 |
| Rimaneenti Comuni | 41,9 | 51,2 | 60,0 |
| Regioni agrarie : | | | |
| Montagna | 38,8 | 45,5 | 57,5 |
| Collina | 43,7 | 48,1 | 56,0 |
| Pianura | 39,3 | 54,9 | 61,1 |

(*) Vedasi Tav. XVI a pag. 51.

frequenza di analfabeti si riscontrava nella Regione di pianura.

Secondo l'età (Prosp. 23) la frequenza degli analfabeti risulta maggiore quanto più è elevata l'età e raggiunge il massimo di 77,8% nella classe di 65 anni e più. L'eccedenza delle donne analfabete si riscontra in tutte le classi, salvo che in quelle da 10 a 29 anni.

Prosp. 23 (*). — ANALFABETI.

(cifre proporzionali a 100 abitanti di ciascun gruppo di età)

| GRUPPI DI ETÀ | ANALFABETI | F per 1000 M |
|-----------------|------------|--------------|
| 6-9 | 19,7 | 1027 |
| 10-19 | 21,5 | 805 |
| 20-29 | 28,2 | 977 |
| 30-39 | 38,8 | 1294 |
| 40-49 | 52,6 | 1411 |
| 50-64 | 64,3 | 1263 |
| 65-∞ | 77,8 | 1301 |

(*) Vedasi Tav. XVII a pag. 52.

Secondo le professioni (Tav. XVII a pag. 52), la frequenza dell'analfabetismo nel 1931 risulta, in ordine decrescente, del 54,6% nella categoria *agricoltura e caccia*; del 53,1% nei *servizi domestici*; del 35,5% nei *trasporti e comunicazioni*; del 29,8% nell'*industria*; del 24,3% nel *commercio*.

...the ... of ...
...the ... of ...
...the ... of ...

...the ... of ...
...the ... of ...
...the ... of ...

...the ... of ...
...the ... of ...
...the ... of ...

...the ... of ...
...the ... of ...
...the ... of ...

...the ... of ...
...the ... of ...
...the ... of ...

...the ... of ...
...the ... of ...
...the ... of ...

...the ... of ...
...the ... of ...
...the ... of ...

...the ... of ...
...the ... of ...
...the ... of ...

TAVOLE

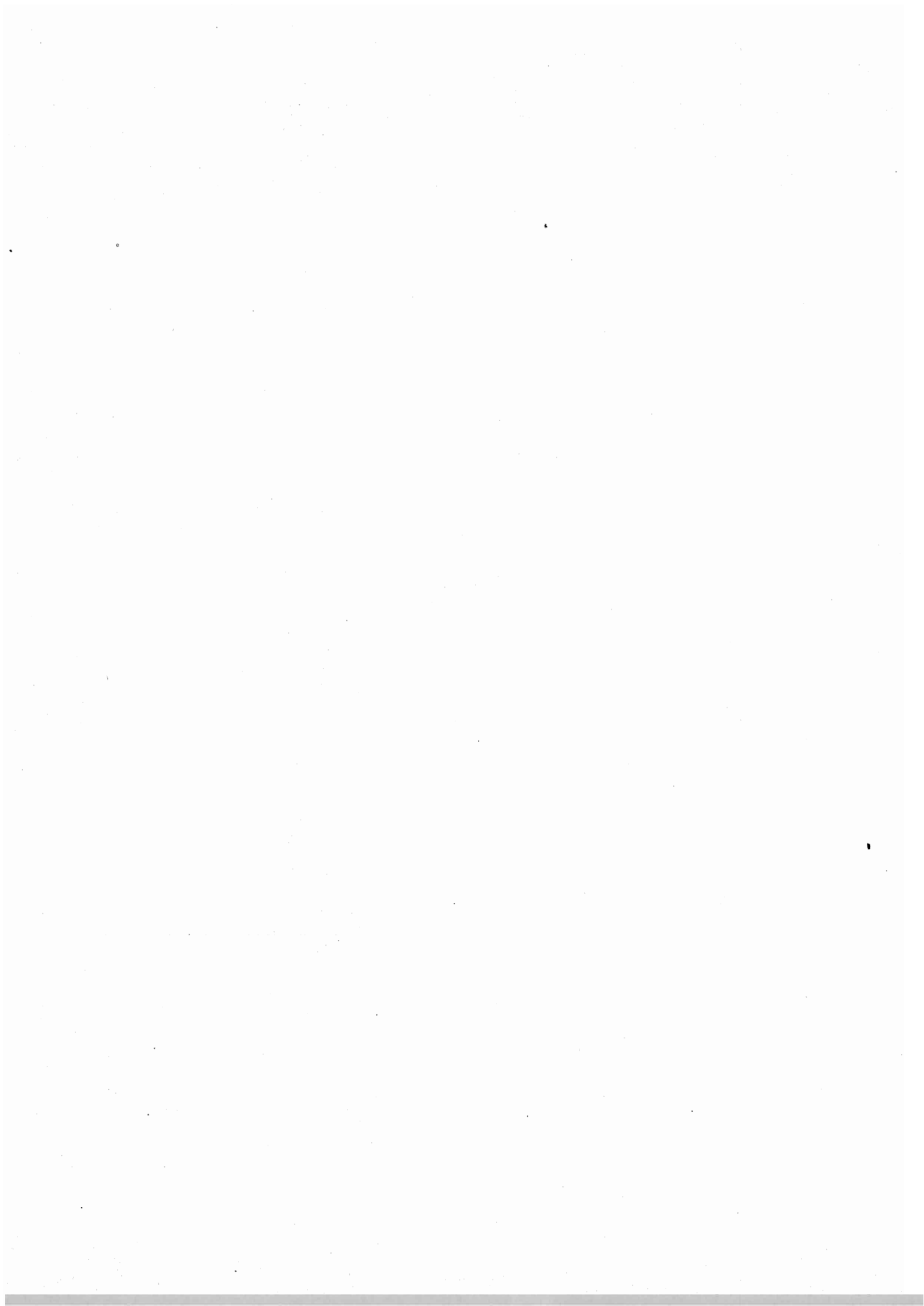

AVVERTENZE ALLE TAVOLE

1. Circoscrizioni territoriali e tavole. — Le circoscrizioni prese in considerazione — specificate nell'apposita colonna « circoscrizioni » o nella testata delle diverse tavole — sono le seguenti:

1. — Tutti i Comuni della Provincia.
2. — Comuni con un centro di almeno 10.000 abitanti (Tràpani, Àlcamo, Calatafimi, Castellammare del Golfo, Castelvetro, Marsala, Mazara del Vallo, Partanna, Salemi).
3. — Comune capoluogo di Provincia.
4. — Comuni capiluoghi di ex Circondari (Tràpani, Àlcamo, Mazara del Vallo).
5. — Comuni con almeno 50.000 abitanti. (Tràpani, Àlcamo, Marsala).
6. — Comuni con almeno 100.000 abitanti.
7. — Complesso dei Comuni fino a 9.999 abitanti.
8. — Complesso dei Comuni da 10.000 a 49.999 abitanti.
9. — Complesso dei Comuni da 50.000 a 99.999 abitanti.
10. — Zone e Regioni agrarie.
11. — Provincia.

La indicazione delle circoscrizioni prese in considerazione per ciascuna tavola è data dal seguente quadro, nel quale i numeri indicati nella colonna « circoscrizioni considerate » corrispondono ai numeri d'ordine sopra riportati.

| TAVOLE | CIRCOSCRIZIONI CONSIDERATE |
|--|--|
| I — Famiglie secondo il numero dei membri | . . . 2 . 3 . 4 . 5 10. 11 |
| II — Famiglie secondo il tipo e la composizione | 3 . 4 . 5 10. 11 |
| III — Famiglie secondo il tipo, la composizione ed il numero dei membri | 11 |
| IV — Famiglie naturali secondo il numero dei membri | 3 5 . 7 . 8 . 9 . 10. 11 |
| V — Famiglie naturali secondo la condizione sociale del capo famiglia | 3 5 . 7 . 8 . 9 . 10. 11 |
| VI — Famiglie naturali secondo il numero dei membri e la condizione sociale del capo famiglia | 11 |
| VII — Convivenze secondo la specie. — Sesso e qualità dei componenti | 3 . 4 . 5 11 |
| VIII — Popolazione presente secondo l'età, l'anno di nascita, il sesso e lo stato civile | 11 |
| IX — Popolazione presente secondo l'età, il sesso e lo stato civile | . . 2 . 3 . 4 . 5 . 7 . 8 . 9 |
| X — Popolazione presente secondo il luogo di nascita, i grandi gruppi di età ed il sesso | 3 . 4 . 5 11 |
| XI — Popolazione presente secondo il luogo di nascita, i grandi gruppi di età, il sesso e lo stato civile | 11 |
| XII — Popolazione presente in età di 10 anni e più secondo la professione o condizione ed il sesso. — Disoccupati nella popolazione in età dai 15 ai 64 anni | . . . 2 . 3 5 . 7 . 8 . 9 . . . 11 |
| XIII — Popolazione presente secondo la professione o condizione, l'età ed il sesso | 11 |
| XIV — Non cattolici secondo la condizione sociale del capo famiglia, la religione ed il sesso | 3 5 11 |
| XV — Stranieri secondo lo Stato di appartenenza ed il sesso | 3 5 11 |
| XVI — Censiti in età di 6 anni e più che sapevano leggere | I 10. 11 |
| XVII — Analfabeti secondo l'età, il sesso e le categorie professionali | 11 |

Per la Provincia di Tràpani non figura il n. 6 perchè non esistono Comuni con almeno 100.000 abitanti.

Le circoscrizioni si riferiscono alla data del 21 aprile 1931-IX.
 La denominazione dei Comuni e l'ortografia dei singoli nomi corrispondono a quelle risultanti dai provvedimenti legislativi emanati fino al 21 aprile 1931-IX, dall'uso e, nei casi dubbi, dalle informazioni fornite dai Prefetti.

2. Zone e Regioni Agrarie. (Tavv. I, II, IV, V e XVI). — Le zone agrarie, la loro numerazione in cifre romane, nonchè l'indicazione delle regioni agrarie, sono desunte dal Vol. XXII, Serie VI, degli « Annali di Statistica ». *Revisione delle zone agrarie secondo la circoscrizione amministrativa dei Comuni in esse compresi al 21 aprile 1931-IX*, Roma, Libreria dello Stato, 1932-X.

3. Confronti con i precedenti censimenti. — Il confronto dei dati del Censimento 1931 con quelli dei censimenti precedenti non è sempre possibile per le variazioni territoriali intervenute fra l'uno e l'altro censimento. Nella parte illustrativa sono fornite indicazioni dettagliate a questo riguardo.

Per la comparabilità dei dati, concernenti i tipi delle famiglie, l'età e la classificazione professionale, con quelli del Censimento 1921, vedansi i punti 5, 13 e 15 delle presenti avvertenze.

4. Famiglia (Tavv. I, II e III). — La famiglia, cui si fa riferimento, è la *famiglia di censimento* che comprende, oltre i membri presenti della famiglia naturale (con esclusione quindi degli assenti temporaneamente), anche gli ospiti, i dozzinanti, i domestici, i garzoni, ecc. Per questa definizione e per i criteri seguiti per distinguere la famiglia dalla convivenza, vedasi Vol. I « Relazione preliminare » pag. 63.

Quando due o più nuclei familiari distinti erano compresi in un solo foglio di censimento, sono stati considerati come formanti un'unica famiglia.

5. Famiglie classificate secondo il tipo (Tavv. II e III). — I tipi delle famiglie indicati alle colonne 3 a 10 e alle colonne 17 e 18 corrispondono ai tipi considerati nel Censimento 1921, con la differenza che sono state indicate a parte (col. 18) le famiglie di un solo membro, che nel Censimento del 1921 figuravano nel gruppo di « soli parenti ed affini ».

Le sottodistinzioni, indicate nelle colonne 12 a 16, sono state considerate per la prima volta nel Censimento del 1931.

6. Famiglie irregolari (Tav. II e III, col. 12). — Sono state considerate tali quelle famiglie risultanti da unione illegittima, o quelle nelle quali figuravano figli di un membro qualsiasi della famiglia, nati fuori matrimonio. Il carattere della irregolarità è stato desunto dalle dichiarazioni dei censiti e dall'esame delle particolari condizioni dei componenti.

7. Famiglie regolari (Tav. II e III). — Nelle famiglie regolari, composte di soli ascendenti e discendenti (col. 14), *non* sono comprese le famiglie composte di « soli genitori e figli » e di « soli parenti ed affini » che sono rispettivamente indicate nelle colonne 15 e 16.

8. Famiglie di soli estranei (Tav. II e III, col. 17). — Le famiglie composte di soli estranei differiscono dalle convivenze sia per il minor numero dei componenti, sia perchè sono composte di persone che generalmente non hanno in comune che l'abitazione, senza quei vincoli gerarchici ed economici o quella comunanza di scopi o di attività che caratterizzano le « convivenze » propriamente dette.

9. Famiglie naturali (Tavv. IV, V e VI). — La *famiglia naturale* comprende i soli parenti ed affini (esclusi quindi i domestici, i garzoni, i dozzinanti, i conviventi e gli estranei) anche se temporaneamente assenti il giorno del censimento.

Nel Censimento 1931 si sono considerati *temporaneamente assenti* coloro che alla data del censimento non si trovavano nel Comune dove avevano la loro dimora abituale, ma dei quali si presumeva il ritorno entro l'anno 1931, o, in casi speciali, anche dopo (militari di leva, bambini a balia, studenti, ecc.) (cfr. Vol. I « Relazione preliminare » pag. 180).

10. Condizione sociale del capo famiglia. — (Tavv. V, VI e XIV). — La condizione sociale del capo famiglia corrisponde alla sua professione (o condizione) o alla sua posizione nella professione, quale è stata indicata nelle colonne 15 e 16 del foglio di censimento (vedasi citata « Relazione preliminare » pag. 8).

Di regola, per capo famiglia intenesi il censito indicato come tale nel foglio di censimento.

Unicamente agli effetti della classificazione delle famiglie secondo la condizione sociale del capo famiglia, questa regola ha subito due eccezioni:

a) quando il capo famiglia risultava *temporaneamente assente* ed in pari tempo non risultava la *presenza* nè della moglie, nè dei figli (celibi o nubili), è stato fatto riferimento alla condizione sociale del primo censito tra i presenti;

b) quando il capo famiglia od il primo censito di cui sopra, risultavano appartenere ad una delle condizioni non professionali (vedasi il n. 12 di questa avvertenza), eccettuati i pensionati, e nello stesso tempo esisteva nella famiglia un altro membro avente una professione, un mestiere, ecc., la « condizione sociale » della famiglia stessa è stata desunta dalla professione o condizione di questo componente.

Nelle tavole sopra indicate, la condizione sociale del capo famiglia è stata distinta nel modo seguente:

1) Addetti all'agricoltura:

a) conducenti terreni propri;

b) fittavoli;

c) mezzadri ed altri coloni;

d) giornalieri ed operai di campagna, fra i quali sono compresi anche i giornalieri addetti all'allevamento del bestiame;

e) altri addetti all'agricoltura, che comprendono gli usufruttuari, utenti, enfiteuti od utilisti; i direttori tecnici ed impiegati di aziende agricole; i guardiani e guardaboschi privati (custodi delle proprietà); i salariati ed obbligati anche se facenti parte delle maestranze agricole specializzate; gli addetti alla produzione dell'olio (1) e alla condizionatura e conservazione dei foraggi, i raccoglitori di funghi; gli allevatori e gli addetti, salariati ed obbligati, all'allevamento del bestiame; i boscaioli, carbonai e taglialegna, i cacciatori e guardacaccia.

2) *Industriali*

3) *Commercianti*

Padroni, direttori e capi di azienda.

4) *Artigiani*. — Artigiani indipendenti ed artigiani padroni, compresi i lavoratori a domicilio, esclusi gli addetti alle botteghe artigiane come garzoni.

5) *Operai*. — Operai di tutte le industrie, eccettuate le agricole, compresi i garzoni addetti alle botteghe artigiane.

6) *Personale di servizio e di fatica*. — Domestici di ogni specie, portieri, autisti, cocchieri e stallieri privati; garzoni di negozio e di esercizi pubblici, personale subalterno di uffici pubblici e privati; personale di servizio e di fatica dipendente da professionisti e da artisti.

7) *Forze armate*. — Militari di carriera, esclusi gli Ufficiali: R. Esercito, Reali Carabinieri, R. Guardia di Finanza, R. Marina, R. Aeronautica, M. V. S. N. (in servizio permanente); Corpi organizzati al servizio dello Stato (guardie carcerarie, Pubblica Sicurezza, ecc.); Corpi organizzati al servizio delle Province e dei Comuni.

8) *Ufficiali*. — Ufficiali di carriera delle forze armate di cui al precedente n. 7.

9) *Impiegati*. — Impiegati di uffici pubblici e di aziende private.

10) *Culto, professioni ed arti liberali*.

11) *Proprietari e benestanti*.

12) *Condizioni non professionali*. — Pensionati di amministrazioni pubbliche e private; pensionati di guerra; donne attendenti a casa; invalidi; ricoverati; detenuti; mendicanti; prostitute; persone senza professione. In questa voce sono inoltre compresi coloro per i quali è rimasta *ignota* la professione o la condizione.

11. Convivenze (Tav. VII). — Per « convivenza » intendesi l'insieme di più persone che, pur non avendo vincoli di parentela o di affinità, fanno vita comune o per scopi religiosi, militari, di istruzione, di lavoro, ecc., o per esigenze di alloggio, di cura e simili.

12. Altre specie di convivenze (Tav. VII, n. 12). — Comprendono le case di prostituzione, le camerate e baracche di operai o di giornalieri di campagna, le caserme di pompieri, ecc.

13. Età (Tav. VIII, IX, X, XI, XIII e XVII). — L'età in anni compiuti va intesa come segue:

Anni 0: dalla nascita fino a 364 giorni (compiuti);

» 1: dal 365° giorno (compiuto) fino ad anni 1 e 364 giorni (compiuti);

» 2: dal 2° anno (compiuto) fino ad anni 2 e 364 giorni (compiuti);

.....

» fino a 4: dalla nascita fino ad anni 4 e 364 giorni (compiuti);

» 5-9: dal 5° anno (compiuto) fino ad anni 9 e 364 giorni (compiuti);

.....

» 65-∞: dal 65° anno (compiuto) in poi.

(1) Limitatamente ai casi nei quali non meno del 55% del prodotto lavorato provenga da terreni di proprietà dell'agricoltore. Negli altri casi gli addetti alla produzione dell'olio sono compresi nelle voci 2 (industriali) e 5 (operai).

L'indicazione degli anni di età e dei gruppi di età usata nelle citate tavole, anche se con formulazione diversa, consente l'eventuale confronto col Censimento 1921. Ad esempio:

« fino ad 1 » del 1921 (Tav. XIV dei Volumi compartimentali) corrisponde all'età 0 del 1931;

« 1-2 » del 1921 corrisponde all'età 1 del 1931;

il gruppo di età « fino a 15 anni » del 1921 (Tav. XV dei Volumi compartimentali) corrisponde al gruppo « fino a 14 anni » del 1931;

il gruppo « 16 a 65 » del 1921 corrisponde al gruppo « 15 a 64 » del 1931;

il gruppo « 66 e oltre » del 1921 corrisponde al gruppo « 65-ω » del 1931.

14. Luogo di nascita (Tavv. X e XI). — Per « luogo di nascita » intendosi il Comune di nascita, secondo le circoscrizioni comunali esistenti al 21 aprile 1931-IX.

15. Classificazione professionale (Tavv. XII e XIII).

1) Per le voci professionali comprese in ciascuna delle classi, indicate alla col. 2, si confronti il Volume « Classificazione e nomenclatura professionale », riprodotto nella citata « Relazione preliminare » a pag. 317 e seguenti.

2) Le cifre segnate in corsivo sotto i totali di ciascuna classe (Tav. XII) indicano il numero complessivo di coloro che si trovavano temporaneamente nelle convivenze sottoindicate, distinti secondo la professione o la condizione che avevano prima di entrare nelle convivenze stesse:

a) istituti di cura (ospedali, case di cura), manicomi, istituti di assistenza non militari (ospizi e ricoveri di mendicità);

b) stabilimenti carcerari non militari (carceri giudiziarie, case di arresto, case di reclusione, ergastoli, stabilimenti di pena speciali);

c) convivenze militari (per i soli militari di leva).

Deducendo le cifre in corsivo suddette dal numero dei censiti nelle singole classi (cifre in carattere tondo), si ottiene il numero di coloro che alla data del censimento *esercitavano effettivamente la professione indicata*.

Quest'ultimo numero — e solo questo — è confrontabile con gli analoghi dati del Censimento 1921.

Per i confronti col Censimento 1921, vedasi la tavola di ragguglio in fondo alle presenti avvertenze.

3) *Posizione nella professione*. — Per il significato esatto delle cinque posizioni nella professione, usate per l'Industria, i Trasporti ed il Commercio (col. 3 delle Tavole XII e XIII), vedasi la citata « Relazione preliminare » a pag. 10.

Le posizioni nelle quali non è risultato alcun censito sono state omesse.

4) *Familiari coadiuvanti* (Tav. XIII). — Data la grande importanza che assume, in tutte le aziende a tipo familiare, la categoria dei familiari coadiuvanti — cioè di coloro che coadiuvano un parente nello svolgimento di un'attività professionale (vedasi « Relazione preliminare » a pag. 10) — il numero dei suddetti è indicato a parte e segnato in corsivo sotto i totali di ciascuna classe.

5) *Disoccupazione* (Tav. XII, colonne nn. 43, 44 e 45). — Per il preciso significato di « *disoccupato* » vedasi la citata « Relazione preliminare » a pag. 12.

6) Per uno studio completo sul lavoro giovanile si è indicato a parte, nella Tav. XIII (colonne 35 e 36), il gruppo di età 6-9 anni.

16. Religione (Tav. XIV). — Per il significato e la portata della domanda sulla « Religione » nel VII Censimento, vedasi la citata « Relazione preliminare » a pag. 12.

17. Stranieri (Tav. XV). — Sono considerati « stranieri » tutti i censiti non aventi cittadinanza italiana, dovunque nati.

18. Alfabetismo (Tav. XVI). — Nei dati esposti sono compresi i censiti che sapevano leggere di *età ignota*. La Tavola non è, quindi, perfettamente confrontabile con la Tav. XX dei Volumi compartimentali del Censimento 1921, nella quale detti censiti non sono, invece, compresi.

19. Categorie professionali (Tav. XVII). — Le categorie professionali corrispondono alle classi professionali (vedi punto 15) opportunamente riepilogate.

**TAVOLA DI RAGGUAGLIO
TRA LE CLASSI PROFESSIONALI DEI CENSIMENTI 1931 E 1921.**

| VII Censimento | VI Censimento | VII Censimento | VI Censimento | VII Censimento | VI Censimento | VII Censimento | VI Censimento | |
|-------------------|------------------|-------------------|------------------|-------------------|------------------|-------------------|------------------|----|
| I | I | 15 | 12 | 29 | 24 | 43 | 34-35 | |
| 2 | | 16 | 13 | 30 | | 44 | 36 | |
| 3 | | 17 | 14 | 31 | | 26 | 45 | 37 |
| 4 | | 18 | 15 | 32 | | 27 | 46 | 38 |
| 5 | 2 | 19 | 16 | 33 | 28 | 47 | 39 | |
| 6 | 3 | 20 | 17 | 34 ⁽¹⁾ | 29 | 48 | 40 | |
| 7 | 4 | 21 | 18 | 35 | 30 | 49 | 41 | |
| 8 | 5 | 22 | 19 | 36 | | 50 | 42 | |
| 9 | 6 | 23 | 20 | 37 | | 51 | 43 | |
| 10 | 7 | 24 | 21 | 38 | | 52 | 44 | |
| 11 | 8 | 25 | 22 | 39 | | 53 | 45 | |
| 12 | 9 | 26 | 23 | 40 | 32 | 54 | 46 | |
| 13 | 10 | 27 ⁽¹⁾ | 29 | 41 | 31 | 55 | 47 | |
| 14 | 11 | 28 | 25 | 42 | 33 | 56 | 48 | |

(1) Le classi 27 e 34 riunite, danno il complessivo ammontare della classe 29 del Censimento 1921.

TAVOLA I.

Famiglie (*) secondo il numero dei membri.

| Numero d'ordine | CIRCOSCRIZIONI (*) | IN COMPLESSO | FAMIGLIE COMPOSTE DI MEMBRI | | | | | | | | | | | | | | | | | |
|----------------------------|--------------------------------------|-----------------|-----------------------------|--------|--------|--------|--------|--------|--------|--------|--------|-------|-------|-----|-----|-----|----|----|----|--|
| | | | 1 | 2 | 3 | 4 | 5 | 6 | 7 | 8 | 9 | 10 | 11 | 12 | 13 | 14 | 15 | 16 | 17 | |
| 1 | 2 | 3 | 4 | 5 | 6 | 7 | 8 | 9 | 10 | 11 | 12 | 13 | 14 | 15 | 16 | 17 | 18 | 19 | 20 | |
| Numero delle famiglie | | | | | | | | | | | | | | | | | | | | |
| COMUNI | | | | | | | | | | | | | | | | | | | | |
| 1 | Tràpani (a) (b) | 14.456 | 1.213 | 2.940 | 2.689 | 2.498 | 1.985 | 1.453 | 797 | 498 | 233 | 92 | 36 | 14 | 9 | 3 | 1 | — | — | |
| 2 | Àlcamo (a) (b) | 13.670 | 1.753 | 2.919 | 2.465 | 2.143 | 1.729 | 1.185 | 730 | 417 | 217 | 80 | 26 | 5 | — | 1 | — | — | — | |
| 3 | Calatafimi (b) | 2.808 | 377 | 598 | 484 | 438 | 349 | 247 | 151 | 83 | 53 | 19 | 6 | 2 | 1 | — | — | — | — | |
| 4 | Castellammare del Golfo (b) | 4.685 | 481 | 978 | 819 | 697 | 590 | 444 | 273 | 226 | 94 | 50 | 20 | 6 | 4 | 1 | 1 | — | 1 | |
| 5 | Castelvetro (b) | 6.307 | 705 | 1.226 | 1.168 | 1.003 | 838 | 597 | 363 | 226 | 113 | 50 | 14 | 3 | — | 1 | — | — | — | |
| 6 | Marsala (b) | 13.939 | 864 | 2.513 | 2.808 | 2.638 | 2.020 | 1.448 | 818 | 472 | 242 | 77 | 30 | 6 | 2 | — | 1 | — | — | |
| 7 | Mazara del Vallo (a) (b) | 5.667 | 416 | 991 | 970 | 881 | 793 | 651 | 439 | 256 | 120 | 58 | 21 | 10 | 1 | — | — | — | — | |
| 8 | Partanna (b) | 3.499 | 415 | 856 | 702 | 578 | 435 | 269 | 125 | 74 | 31 | 9 | 4 | — | 1 | — | — | — | — | |
| 9 | Salemi (b) | 4.680 | 415 | 988 | 794 | 759 | 641 | 440 | 282 | 173 | 101 | 43 | 16 | 7 | — | 1 | — | — | — | |
| ZONE E REGIONI AGRARIE (*) | | | | | | | | | | | | | | | | | | | | |
| 10 | XLIX - Monte Erice e Monte San Vito | 12.518 | 1.183 | 2.667 | 2.328 | 2.012 | 1.586 | 1.092 | 721 | 515 | 232 | 116 | 44 | 12 | 7 | 1 | 1 | — | 1 | |
| 11 | L - Isola di Pantelleria | 2.685 | 299 | 633 | 653 | 473 | 316 | 158 | 82 | 40 | 18 | 8 | 3 | 2 | — | — | — | — | — | |
| | Regione di Montagna... | 15.203 | 1.432 | 3.300 | 2.981 | 2.485 | 1.902 | 1.250 | 803 | 555 | 250 | 124 | 47 | 14 | 7 | 1 | 1 | — | 1 | |
| 12 | LI - Frumentaria interna | 18.869 | 2.139 | 4.135 | 3.306 | 3.042 | 2.430 | 1.666 | 1.053 | 584 | 318 | 137 | 41 | 11 | 5 | 2 | — | — | — | |
| 13 | LII - Vitecola del versante tirreno | 13.670 | 1.753 | 2.919 | 2.465 | 2.143 | 1.729 | 1.185 | 730 | 417 | 217 | 80 | 26 | 5 | — | 1 | — | — | — | |
| | Regione di Collina... | 32.539 | 3.892 | 7.054 | 5.771 | 5.185 | 4.159 | 2.851 | 1.783 | 1.001 | 535 | 217 | 67 | 16 | 5 | 3 | — | — | — | |
| 14 | LIII - Frumentaria di Tràpani | 16.719 | 1.404 | 3.424 | 3.102 | 2.881 | 2.300 | 1.663 | 922 | 576 | 275 | 102 | 41 | 15 | 9 | 4 | 1 | — | — | |
| 15 | LIV - Vitecola del versante africano | 28.315 | 2.159 | 5.172 | 5.398 | 4.985 | 4.027 | 2.975 | 1.774 | 1.018 | 516 | 200 | 70 | 21 | 3 | 1 | 1 | — | — | |
| 16 | LV - Insulare delle Egadi | 1.447 | 136 | 316 | 272 | 248 | 157 | 141 | 78 | 56 | 31 | 5 | 4 | 3 | — | — | — | — | — | |
| | Regione di Pianura... | 46.481 | 3.699 | 8.912 | 8.767 | 8.114 | 6.484 | 4.779 | 2.774 | 1.650 | 822 | 307 | 115 | 39 | 12 | 5 | 2 | — | — | |
| | Provincia... | 94.223 | 9.073 | 19.266 | 17.519 | 15.784 | 12.545 | 8.880 | 5.360 | 3.206 | 1.607 | 648 | 229 | 69 | 24 | 9 | 3 | — | 1 | |
| Numero dei componenti | | | | | | | | | | | | | | | | | | | | |
| COMUNI | | | | | | | | | | | | | | | | | | | | |
| 1 | Tràpani (a) (b) | 57.073 | 1.213 | 5.880 | 8.067 | 9.992 | 9.925 | 8.718 | 5.579 | 3.944 | 2.097 | 920 | 306 | 168 | 117 | 42 | 15 | — | — | |
| 2 | Àlcamo (a) (b) | 50.872 | 1.753 | 5.838 | 7.395 | 8.572 | 8.645 | 7.110 | 5.110 | 3.336 | 1.953 | 800 | 286 | 60 | — | 14 | — | — | — | |
| 3 | Calatafimi (b) | 10.495 | 377 | 1.196 | 1.452 | 1.752 | 1.745 | 1.482 | 1.057 | 664 | 477 | 190 | 66 | 24 | 13 | — | — | — | — | |
| 4 | Castellammare del Golfo (b) | 18.751 | 481 | 1.956 | 2.457 | 2.788 | 2.950 | 2.664 | 1.911 | 1.808 | 846 | 500 | 220 | 72 | 52 | 14 | 15 | — | 17 | |
| 5 | Castelvetro (b) | 24.515 | 705 | 2.452 | 3.504 | 4.012 | 4.190 | 3.582 | 2.541 | 1.808 | 1.017 | 500 | 154 | 36 | — | 14 | — | — | — | |
| 6 | Marsala (b) | 56.547 | 864 | 5.026 | 8.424 | 10.552 | 10.100 | 8.688 | 5.726 | 3.776 | 2.178 | 770 | 330 | 72 | 26 | — | 15 | — | — | |
| 7 | Mazara del Vallo (a) (b) | 23.848 | 416 | 1.982 | 2.910 | 3.524 | 3.965 | 3.906 | 3.073 | 2.048 | 1.080 | 580 | 231 | 120 | 13 | — | — | — | — | |
| 8 | Partanna (b) | 12.227 | 415 | 1.712 | 2.106 | 2.312 | 2.175 | 1.614 | 875 | 592 | 279 | 90 | 44 | — | 13 | — | — | — | — | |
| 9 | Salemi (b) | 18.625 | 415 | 1.976 | 2.382 | 3.036 | 3.205 | 2.640 | 1.974 | 1.384 | 909 | 430 | 176 | 84 | — | 14 | — | — | — | |
| ZONE E REGIONI AGRARIE (*) | | | | | | | | | | | | | | | | | | | | |
| 10 | XLIX - Monte Erice e Monte San Vito | 49.211 | 1.183 | 5.334 | 6.984 | 8.048 | 7.930 | 6.552 | 5.047 | 4.120 | 2.088 | 1.160 | 484 | 144 | 91 | 14 | 15 | — | 17 | |
| 11 | L - Isola di Pantelleria | 9.137 | 299 | 1.266 | 1.959 | 1.892 | 1.580 | 948 | 574 | 320 | 162 | 80 | 33 | 24 | — | — | — | — | — | |
| | Regione di Montagna... | 58.348 | 1.432 | 6.600 | 8.943 | 9.940 | 9.510 | 7.500 | 5.621 | 4.440 | 2.250 | 1.240 | 517 | 168 | 91 | 14 | 15 | — | 17 | |
| 12 | LI - Frumentaria interna | 71.592 | 2.139 | 8.270 | 9.918 | 12.168 | 12.150 | 9.996 | 7.371 | 4.672 | 2.862 | 1.370 | 451 | 132 | 65 | 28 | — | — | — | |
| 13 | LII - Vitecola del versante tirreno | 50.872 | 1.753 | 5.838 | 7.395 | 8.572 | 8.645 | 7.110 | 5.110 | 3.336 | 1.953 | 800 | 286 | 60 | — | 14 | — | — | — | |
| | Regione di Collina... | 122.464 | 3.892 | 14.108 | 17.313 | 20.740 | 20.795 | 17.106 | 12.481 | 8.008 | 4.815 | 2.170 | 787 | 192 | 65 | 42 | — | — | — | |
| 14 | LIII - Frumentaria di Tràpani | 65.936 | 1.404 | 6.848 | 9.306 | 11.524 | 11.500 | 9.978 | 6.454 | 4.608 | 2.475 | 1.020 | 451 | 180 | 117 | 56 | 15 | — | — | |
| 15 | LIV - Vitecola del versante africano | 114.903 | 2.159 | 10.344 | 16.179 | 19.940 | 20.135 | 17.850 | 12.418 | 8.144 | 4.644 | 2.000 | 770 | 252 | 39 | 14 | 15 | — | — | |
| 16 | LV - Insulare delle Egadi | 5.610 | 136 | 632 | 816 | 992 | 785 | 846 | 546 | 448 | 279 | 50 | 44 | 36 | — | — | — | — | — | |
| | Regione di Pianura... | 186.449 | 3.699 | 17.824 | 26.301 | 32.456 | 32.420 | 28.674 | 19.418 | 13.200 | 7.398 | 3.070 | 1.265 | 468 | 156 | 70 | 30 | — | — | |
| | Provincia... | 367.261 | 9.073 | 38.532 | 52.557 | 63.136 | 62.725 | 53.280 | 37.520 | 25.648 | 14.463 | 6.480 | 2.519 | 828 | 312 | 126 | 45 | — | 17 | |

(*) Vedansi avvertenze nn. 1, 2 e 4, a pagg. 3 e 4.

(a) Comune capoluogo di ex Circondario. — (b) Comune con un centro di almeno 10.000 abitanti.

Famiglie (*) secondo il tipo (*) e la composizione.

| CIRCOSCRIZIONI (*) | FAMIGLIE | | | | | | | | | | | | | | | | | |
|--|----------------|----------------------------|--------------|------------|-------------------------------------|---------------------|--|--|--|----------------|--------------|----------------|---------------------------------|-----------------------|------------------------|----------|----------------------|-------------------|
| | IN COMPLESSO | DI PARENTI ED AFFINI | | | | | | | | | | irregolari (*) | di cui | | | | DI SOLI ESTRANEI (*) | DI UN SOLO MEMBRO |
| | | soli parenti ed affini (*) | con | | | | | | | TOTALE | regolari (*) | | | | | | | |
| | | | domestici | garzoni | dozzinanti, convi-venti ed estranei | domestici e garzoni | domestici, convi-venti, dozzinanti ed estranei | garzoni, convi-venti, dozzinanti ed estranei | domestici, garzoni, conviventi, dozzinanti ed estranei | | TOTALE | | di cui composte di | | | | | |
| | | | | | | | | | | | | | soli ascen- denti e discendenti | soli genitori e figli | soli parenti ed affini | | | |
| 1 | 2 | 3 | 4 | 5 | 6 | 7 | 8 | 9 | 10 | 11 | 12 | 13 | 14 | 15 | 16 | 17 | 18 | |
| Numero delle famiglie | | | | | | | | | | | | | | | | | | |
| COMUNI | | | | | | | | | | | | | | | | | | |
| TRAPANI (a) | 14.456 | 12.604 | 309 | 6 | 309 | — | 14 | 1 | — | 13.243 | 159 | 13.084 | 237 | 8.850 | 3.997 | — | 1.213 | |
| Alcamo (a) | 13.670 | 11.673 | 70 | 2 | 168 | — | 3 | 1 | — | 11.917 | 76 | 11.841 | 143 | 8.504 | 3.194 | — | 1.753 | |
| Mazara del Vallo (a) | 5.607 | 4.937 | 81 | 3 | 163 | — | 7 | — | — | 5.191 | 52 | 5.139 | 95 | 3.760 | 1.284 | — | 416 | |
| ZONE E REGIONI AGRARIE (*) | | | | | | | | | | | | | | | | | | |
| XLIX - Monte Erice e Monte San Vito | | | | | | | | | | | | | | | | | | |
| | 12.518 | 11.091 | 95 | 11 | 132 | — | 4 | — | 2 | 11.335 | 78 | 11.257 | 173 | 8.314 | 2.770 | — | 1.183 | |
| L - Isola di Pantelleria | 2.685 | 2.344 | 22 | — | 20 | — | — | — | — | 2.386 | 32 | 2.354 | 49 | 1.656 | 649 | — | 299 | |
| Regione di Montagna... | 15.203 | 13.435 | 117 | 11 | 152 | — | 4 | — | 2 | 13.721 | 110 | 13.611 | 222 | 9.970 | 3.419 | — | 1.482 | |
| LI - Frumentaria interna | | | | | | | | | | | | | | | | | | |
| | 18.869 | 16.245 | 225 | 9 | 245 | 1 | 3 | 1 | 1 | 16.730 | 110 | 16.620 | 273 | 11.840 | 4.507 | — | 2.139 | |
| LII - Viticola del versante tirreno. | 13.670 | 11.673 | 70 | 2 | 168 | — | 3 | 1 | — | 11.917 | 76 | 11.841 | 143 | 8.504 | 3.194 | — | 1.753 | |
| Regione di Collina... | 32.539 | 27.918 | 295 | 11 | 413 | 1 | 6 | 2 | 1 | 28.647 | 186 | 28.461 | 416 | 20.344 | 7.701 | — | 3.892 | |
| LIII - Frumentaria di Trapani.... | | | | | | | | | | | | | | | | | | |
| | 16.719 | 14.640 | 314 | 9 | 336 | — | 15 | 1 | — | 15.315 | 164 | 15.151 | 287 | 10.337 | 4.527 | — | 1.404 | |
| LIV - Viticola del versante africa- no | 28.315 | 24.970 | 400 | 12 | 751 | 3 | 19 | 1 | — | 26.156 | 361 | 25.795 | 478 | 18.446 | 6.871 | — | 2.159 | |
| LV - Insulare delle Egadi | 1.447 | 1.294 | 5 | — | 12 | — | — | — | — | 1.311 | 14 | 1.297 | 30 | 916 | 351 | — | 136 | |
| Regione di Pianura... | 46.431 | 40.904 | 719 | 21 | 1.099 | 3 | 34 | 2 | — | 42.782 | 539 | 42.243 | 795 | 29.699 | 11.749 | — | 3.699 | |
| Provincia... | 94.223 | 82.257 | 1.131 | 43 | 1.664 | 4 | 44 | 4 | 3 | 85.150 | 835 | 84.315 | 1.433 | 60.013 | 22.869 | — | 9.073 | |
| Numero dei componenti | | | | | | | | | | | | | | | | | | |
| COMUNI | | | | | | | | | | | | | | | | | | |
| TRAPANI (a) | 57.073 | 52.875 | 1.562 | 29 | 1.302 | — | 86 | 6 | — | 55.860 | 588 | 55.272 | 1.274 | 40.365 | 13.633 | — | 1.213 | |
| Alcamo (a) | 50.872 | 48.116 | 322 | 12 | 648 | — | 11 | 10 | — | 49.119 | 247 | 48.872 | 798 | 39.227 | 8.847 | — | 1.753 | |
| Mazara del Vallo (a) | 23.848 | 22.360 | 343 | 20 | 674 | — | 35 | — | — | 23.432 | 227 | 23.205 | 563 | 18.408 | 4.234 | — | 416 | |
| ZONE E REGIONI AGRARIE (*) | | | | | | | | | | | | | | | | | | |
| XLIX - Monte Erice e Monte San Vito | | | | | | | | | | | | | | | | | | |
| | 49.211 | 47.046 | 362 | 59 | 531 | — | 18 | — | 12 | 48.028 | 284 | 47.744 | 983 | 38.977 | 7.784 | — | 1.183 | |
| L - Isola di Pantelleria | 9.137 | 8.661 | 96 | — | 81 | — | — | — | — | 8.838 | 118 | 8.720 | 247 | 6.736 | 1.737 | — | 299 | |
| Regione di Montagna... | 58.348 | 55.707 | 458 | 59 | 612 | — | 18 | — | 12 | 56.866 | 402 | 56.464 | 1.230 | 45.713 | 9.521 | — | 1.482 | |
| LI - Frumentaria interna | | | | | | | | | | | | | | | | | | |
| | 71.592 | 67.487 | 920 | 56 | 963 | 6 | 10 | 6 | 5 | 69.453 | 386 | 69.067 | 1.522 | 54.956 | 12.589 | — | 2.139 | |
| LII - Viticola del versante tirreno | 50.872 | 48.116 | 322 | 12 | 648 | — | 11 | 10 | — | 49.119 | 247 | 48.872 | 798 | 39.227 | 8.847 | — | 1.753 | |
| Regione di Collina... | 122.464 | 115.603 | 1.242 | 68 | 1.611 | 6 | 21 | 16 | 5 | 118.572 | 633 | 117.939 | 2.320 | 94.183 | 21.436 | — | 3.892 | |
| LIII - Frumentaria di Trapani.... | | | | | | | | | | | | | | | | | | |
| | 65.936 | 61.382 | 1.584 | 44 | 1.423 | — | 93 | 6 | — | 64.532 | 609 | 63.923 | 1.547 | 47.245 | 15.131 | — | 1.404 | |
| LIV - Viticola del versante africa- no | 114.903 | 107.657 | 1.844 | 61 | 3.058 | 19 | 101 | 4 | — | 112.744 | 1.407 | 111.337 | 2.687 | 86.510 | 22.140 | — | 2.159 | |
| LV - Insulare delle Egadi | 5.610 | 5.411 | 20 | — | 43 | — | — | — | — | 5.474 | 64 | 5.410 | 162 | 4.100 | 1.148 | — | 136 | |
| Regione di Pianura... | 186.449 | 174.450 | 3.448 | 105 | 4.524 | 19 | 194 | 10 | — | 182.750 | 2.080 | 180.670 | 4.390 | 137.855 | 38.419 | — | 3.699 | |
| Provincia... | 367.261 | 345.760 | 5.148 | 232 | 6.747 | 25 | 233 | 26 | 17 | 358.188 | 3.115 | 355.073 | 7.946 | 277.751 | 69.376 | — | 9.073 | |

(*) Vedansi avvertenze nn. 1, 2, 4, 5, 6, 7 e 8 a pagg. 3 e 4.
(a) Comune capoluogo di ex Circondario.

TAVOLA III.

Famiglie (*) secondo il tipo (*), la composizione ed il numero dei membri.

PROVINCIA

| NUMERO DEI MEMBRI | FAMIGLIE | | | | | | | | | | | | | | | DI SOLI ESTRANEI (*) | DI UN SOLO MEMBRO | |
|------------------------------|-----------------|----------------------------|--------------|------------|---|---------------------|--|--|---|----------------|--------------|----------------|------------------------------------|-----------------------|------------------------|----------------------|-------------------|--------------|
| | IN COMPLESSO | DI PARENTI ED AFFINI | | | | | | | | | | irregolari (*) | regolari (*) | | | | | |
| | | soli parenti ed affini (*) | con | | | | | | | | TOTALE | | di cui composte di | | | | | |
| | | | domestici | garzoni | dozzinanti, convi- venti ed estranei | domestici e garzoni | domestici, convi- venti, dozzinanti ed estranei | garzoni, convi- venti, dozzinanti ed estranei | domestici, garzoni, convi- venti, dozzinanti ed estranei | TOTALE | | | soli ascen- denti e discendenti | soli genitori e figli | soli parenti ed affini | | | |
| | | | | | | | | | | | | | | | | | | |
| 1 | 2 | 3 | 4 | 5 | 6 | 7 | 8 | 9 | 10 | 11 | 12 | 13 | 14 | 15 | 16 | 17 | 18 | |
| Numero delle famiglie | | | | | | | | | | | | | | | | | | |
| 1 | 9.073 | — | — | — | — | — | — | — | — | — | — | — | — | — | — | — | — | 9.073 |
| 2 | 19.266 | 18.863 | 160 | 2 | 241 | — | — | — | — | 19.266 | 272 | 18.994 | — | 4.288 | 14.706 | — | — | — |
| 3 | 17.519 | 16.662 | 218 | 8 | 621 | — | 10 | — | — | 17.519 | 203 | 17.316 | 104 | 14.547 | 2.665 | — | — | — |
| 4 | 15.784 | 15.229 | 232 | 7 | 304 | — | 10 | 1 | 1 | 15.784 | 122 | 15.662 | 342 | 13.765 | 1.555 | — | — | — |
| 5 | 12.545 | 12.147 | 205 | 5 | 176 | 1 | 10 | — | 1 | 12.545 | 101 | 12.444 | 349 | 10.810 | 1.285 | — | — | — |
| 6 | 8.880 | 8.578 | 142 | 9 | 143 | 2 | 4 | 2 | — | 8.880 | 60 | 8.820 | 294 | 7.482 | 1.044 | — | — | — |
| 7 | 5.360 | 5.192 | 81 | 6 | 77 | — | 4 | — | — | 5.360 | 33 | 5.327 | 152 | 4.486 | 689 | — | — | — |
| 8 | 3.206 | 3.095 | 56 | 1 | 50 | 1 | 2 | — | 1 | 3.206 | 27 | 3.179 | 99 | 2.617 | 463 | — | — | — |
| 9 | 1.607 | 1.548 | 25 | 4 | 29 | — | 1 | — | — | 1.607 | 10 | 1.597 | 55 | 1.297 | 245 | — | — | — |
| 10 | 648 | 629 | 5 | — | 13 | — | — | 1 | — | 648 | 6 | 642 | 24 | 493 | 125 | — | — | — |
| 11 | 229 | 217 | 6 | 1 | 4 | — | 1 | — | — | 229 | — | 229 | 6 | 168 | 55 | — | — | — |
| 12 | 69 | 63 | — | — | 5 | — | 1 | — | — | 69 | 1 | 68 | 5 | 43 | 20 | — | — | — |
| 13 | 24 | 22 | 1 | — | — | — | 1 | — | — | 24 | — | 24 | 2 | 12 | 10 | — | — | — |
| 14 | 9 | 8 | — | — | 1 | — | — | — | — | 9 | — | 9 | 1 | 4 | 4 | — | — | — |
| 15 | 3 | 3 | — | — | — | — | — | — | — | 3 | — | 3 | — | 1 | 2 | — | — | — |
| 16 | — | — | — | — | — | — | — | — | — | — | — | — | — | — | — | — | — | — |
| 17 | 1 | 1 | — | — | — | — | — | — | — | 1 | — | 1 | — | — | 1 | — | — | — |
| Totale... | 94.223 | 82.257 | 1.131 | 43 | 1.664 | 4 | 44 | 4 | 3 | 85.150 | 835 | 84.315 | 1.433 | 60.013 | 22.869 | — | — | 9.073 |
| Numero dei componenti | | | | | | | | | | | | | | | | | | |
| 1 | 9.073 | — | — | — | — | — | — | — | — | — | — | — | — | — | — | — | — | 9.073 |
| 2 | 38.532 | 37.726 | 320 | 4 | 482 | — | — | — | — | 38.532 | 544 | 37.988 | — | 8.576 | 29.412 | — | — | — |
| 3 | 52.557 | 49.986 | 654 | 24 | 1.863 | — | 30 | — | — | 52.557 | 609 | 51.948 | 312 | 43.641 | 7.995 | — | — | — |
| 4 | 63.136 | 60.916 | 928 | 28 | 1.216 | — | 40 | 4 | 4 | 63.136 | 488 | 62.648 | 1.368 | 55.060 | 6.220 | — | — | — |
| 5 | 62.725 | 60.735 | 1.025 | 25 | 880 | 5 | 50 | — | 5 | 62.725 | 505 | 62.220 | 1.745 | 54.050 | 6.425 | — | — | — |
| 6 | 53.280 | 51.468 | 852 | 54 | 858 | 12 | 24 | 12 | — | 53.280 | 380 | 52.920 | 1.764 | 44.892 | 6.264 | — | — | — |
| 7 | 37.520 | 36.344 | 567 | 42 | 539 | — | 28 | — | — | 37.520 | 231 | 37.289 | 1.064 | 31.402 | 4.823 | — | — | — |
| 8 | 25.648 | 24.760 | 448 | 8 | 400 | 8 | 16 | — | 8 | 25.648 | 216 | 25.432 | 792 | 20.936 | 3.704 | — | — | — |
| 9 | 14.463 | 13.932 | 225 | 36 | 261 | — | 9 | — | — | 14.463 | 90 | 14.373 | 495 | 11.673 | 2.205 | — | — | — |
| 10 | 6.480 | 6.290 | 50 | — | 130 | — | — | 10 | — | 6.480 | 60 | 6.420 | 240 | 4.930 | 1.250 | — | — | — |
| 11 | 2.519 | 2.387 | 66 | 11 | 44 | — | 11 | — | — | 2.519 | — | 2.519 | 66 | 1.848 | 605 | — | — | — |
| 12 | 828 | 756 | — | — | 60 | — | 12 | — | — | 828 | 12 | 816 | 60 | 516 | 240 | — | — | — |
| 13 | 312 | 286 | 13 | — | — | — | 13 | — | — | 312 | — | 312 | 26 | 156 | 130 | — | — | — |
| 14 | 126 | 112 | — | — | 14 | — | — | — | — | 126 | — | 126 | 14 | 56 | 56 | — | — | — |
| 15 | 45 | 45 | — | — | — | — | — | — | — | 45 | — | 45 | — | 15 | 30 | — | — | — |
| 16 | — | — | — | — | — | — | — | — | — | — | — | — | — | — | — | — | — | — |
| 17 | 17 | 17 | — | — | — | — | — | — | — | 17 | — | 17 | — | — | 17 | — | — | — |
| Totale... | 367.261 | 345.760 | 5.148 | 232 | 6.747 | 25 | 233 | 26 | 17 | 358.188 | 3.115 | 355.073 | 7.946 | 277.751 | 69.376 | — | — | 9.073 |

(*) Vedansi avvertenze nn. 4, 5, 6, 7 e 8 a pag. 4.

TAVOLA IV.

Famiglie naturali (*) secondo il numero dei membri.

| Numero d'ordine | CIRCOSCRIZIONI (*) | FAMIGLIE | | FAMIGLIE NATURALI COMPOSTE DI MEMBRI | | | | | | | | | | | | | | | | |
|-----------------------------------|--|----------|-------------------------------|--------------------------------------|--------|--------|--------|--------|--------|--------|--------|--------|-------|-------|-------|-----|-----|----|----|----|
| | | Numero | di cui era a capo una femmina | 1 | 2 | 3 | 4 | 5 | 6 | 7 | 8 | 9 | 10 | 11 | 12 | 13 | 14 | 15 | 16 | 17 |
| 1 | 2 | 3 | 4 | 5 | 6 | 7 | 8 | 9 | 10 | 11 | 12 | 13 | 14 | 15 | 16 | 17 | 18 | 19 | 20 | 21 |
| Numero delle famiglie | | | | | | | | | | | | | | | | | | | | |
| COMUNI | | | | | | | | | | | | | | | | | | | | |
| 1 | TRAPANI | 14.456 | 2.702 | 1.156 | 2.899 | 2.563 | 2.506 | 2.022 | 1.487 | 864 | 502 | 281 | 102 | 45 | 15 | 9 | 4 | 1 | — | — |
| 2 | Alcamo | 13.670 | 2.946 | 1.752 | 2.903 | 2.406 | 2.135 | 1.719 | 1.203 | 758 | 438 | 227 | 90 | 32 | 6 | — | 1 | — | — | — |
| 3 | Marsala | 13.939 | 1.910 | 859 | 2.554 | 2.631 | 2.592 | 2.023 | 1.499 | 864 | 515 | 258 | 97 | 35 | 9 | 2 | 1 | — | — | — |
| 4 | Complesso dei Comuni fino a 9.999 abitanti | 14.298 | 2.586 | 1.474 | 3.015 | 2.593 | 2.366 | 1.850 | 1.275 | 816 | 480 | 261 | 113 | 34 | 13 | 5 | 2 | 1 | — | — |
| 5 | Complesso dei Comuni da 10.000 a 49.999 abitanti | 37.860 | 6.915 | 3.551 | 7.592 | 6.580 | 6.076 | 5.144 | 3.673 | 2.404 | 1.484 | 786 | 375 | 133 | 41 | 16 | 4 | — | — | 1 |
| 6 | Complesso dei Comuni da 50.000 a 99.999 abitanti | 42.065 | 7.558 | 3.767 | 8.356 | 7.600 | 7.233 | 5.764 | 4.189 | 2.486 | 1.455 | 766 | 289 | 112 | 30 | 11 | 6 | 1 | — | — |
| ZONE E REGIONI AGRARIE (*) | | | | | | | | | | | | | | | | | | | | |
| 7 | XLIX - Monte Erice e Monte San Vito | 12.518 | 2.233 | 1.084 | 2.517 | 2.256 | 2.027 | 1.658 | 1.146 | 787 | 562 | 266 | 133 | 59 | 12 | 10 | — | — | — | 1 |
| 8 | L - Isola di Pantelleria | 2.685 | 404 | 276 | 615 | 641 | 490 | 322 | 167 | 93 | 45 | 18 | 13 | 3 | 2 | — | — | — | — | — |
| | Regione di Montagna... | 15.293 | 2.637 | 1.360 | 3.132 | 2.897 | 2.517 | 1.980 | 1.313 | 880 | 607 | 284 | 146 | 62 | 14 | 10 | — | — | — | 1 |
| 9 | LI - Frumentaria interna | 18.869 | 3.613 | 2.093 | 4.043 | 3.133 | 2.993 | 2.490 | 1.719 | 1.104 | 636 | 368 | 166 | 52 | 13 | 7 | 1 | 1 | — | — |
| 10 | LII - Viticola del versante tirreno . | 13.670 | 2.946 | 1.752 | 2.903 | 2.406 | 2.135 | 1.719 | 1.203 | 758 | 438 | 227 | 90 | 32 | 6 | — | 1 | — | — | — |
| | Regione di Collina... | 32.539 | 6.559 | 3.845 | 6.946 | 5.539 | 5.128 | 4.209 | 2.922 | 1.862 | 1.074 | 595 | 256 | 84 | 19 | 7 | 2 | 1 | — | — |
| 11 | LIII - Frumentaria di Trapani | 16.719 | 3.018 | 1.390 | 3.363 | 2.965 | 2.896 | 2.336 | 1.700 | 1.004 | 589 | 334 | 119 | 50 | 16 | 10 | 6 | 1 | — | — |
| 12 | LIV - Viticola del versante africano | 23.315 | 4.478 | 2.138 | 5.232 | 5.063 | 4.886 | 4.064 | 3.047 | 1.868 | 1.092 | 563 | 248 | 78 | 28 | 4 | 4 | — | — | — |
| 13 | LV - Insulare delle Egadi | 1.447 | 367 | 119 | 290 | 259 | 248 | 169 | 155 | 92 | 57 | 37 | 8 | 5 | 7 | 1 | — | — | — | — |
| | Regione di Pianura... | 46.481 | 7.863 | 3.587 | 8.885 | 8.287 | 8.030 | 6.569 | 4.902 | 2.964 | 1.738 | 934 | 375 | 133 | 51 | 15 | 10 | 1 | — | — |
| | Provincia... | 94.223 | 17.059 | 8.792 | 18.963 | 16.773 | 15.675 | 12.758 | 9.137 | 5.706 | 3.419 | 1.813 | 777 | 279 | 84 | 32 | 12 | 2 | — | 1 |
| Numero dei componenti | | | | | | | | | | | | | | | | | | | | |
| COMUNI | | | | | | | | | | | | | | | | | | | | |
| 1 | TRAPANI | 58.175 | 7.645 | 1.156 | 5.798 | 7.689 | 10.024 | 10.110 | 8.922 | 6.048 | 4.016 | 2.529 | 1.020 | 495 | 180 | 117 | 56 | 15 | — | — |
| 2 | Alcamo | 51.320 | 7.323 | 1.752 | 5.806 | 7.218 | 8.540 | 8.595 | 7.218 | 5.306 | 3.504 | 2.043 | 900 | 352 | 72 | — | 14 | — | — | — |
| 3 | Marsala | 57.330 | 5.154 | 859 | 5.108 | 7.893 | 10.368 | 10.115 | 8.994 | 6.048 | 4.120 | 2.322 | 970 | 385 | 108 | 26 | 14 | — | — | — |
| 4 | Complesso dei Comuni fino a 9.999 abitanti | 55.316 | 6.407 | 1.474 | 6.030 | 7.779 | 9.464 | 9.250 | 7.650 | 5.712 | 3.840 | 2.349 | 1.130 | 374 | 156 | 65 | 28 | 15 | — | — |
| 5 | Complesso dei Comuni da 10.000 a 49.999 abitanti | 152.297 | 17.725 | 3.551 | 15.184 | 19.740 | 24.304 | 25.720 | 22.038 | 16.828 | 11.872 | 7.074 | 3.750 | 1.463 | 492 | 208 | 56 | — | — | 17 |
| 6 | Complesso dei Comuni da 50.000 a 99.999 abitanti | 166.825 | 20.122 | 3.767 | 16.712 | 22.800 | 28.932 | 28.820 | 25.134 | 17.402 | 11.640 | 6.894 | 2.890 | 1.232 | 360 | 143 | 84 | 15 | — | — |
| ZONE E REGIONI AGRARIE (*) | | | | | | | | | | | | | | | | | | | | |
| 7 | XLIX - Monte Erice e Monte San Vito | 50.829 | 5.713 | 1.084 | 5.034 | 6.768 | 8.108 | 8.290 | 6.876 | 5.509 | 4.496 | 2.394 | 1.330 | 649 | 144 | 130 | — | — | — | 17 |
| 8 | L - Isola di Pantelleria | 9.361 | 970 | 276 | 1.230 | 1.923 | 1.960 | 1.610 | 1.002 | 651 | 360 | 162 | 130 | 33 | 24 | — | — | — | — | — |
| | Regione di Montagna... | 60.190 | 6.683 | 1.360 | 6.264 | 8.691 | 10.068 | 9.900 | 7.878 | 6.180 | 4.856 | 2.556 | 1.460 | 682 | 168 | 130 | — | — | — | 17 |
| 9 | LI - Frumentaria interna | 73.100 | 8.706 | 2.093 | 8.086 | 9.549 | 11.972 | 12.450 | 10.314 | 7.728 | 5.088 | 3.312 | 1.660 | 572 | 156 | 91 | 14 | 15 | — | — |
| 10 | LII - Viticola del versante tirreno . | 51.320 | 7.323 | 1.752 | 5.806 | 7.218 | 8.540 | 8.595 | 7.218 | 5.306 | 3.504 | 2.043 | 900 | 352 | 72 | — | 14 | — | — | — |
| | Regione di Collina... | 124.420 | 16.029 | 3.845 | 13.892 | 16.767 | 20.512 | 21.045 | 17.532 | 13.034 | 8.592 | 5.355 | 2.560 | 924 | 228 | 91 | 28 | 15 | — | — |
| 11 | LIII - Frumentaria di Trapani | 67.322 | 8.425 | 1.390 | 6.726 | 8.895 | 11.584 | 11.680 | 10.200 | 7.028 | 4.712 | 3.006 | 1.190 | 550 | 192 | 130 | 84 | 15 | — | — |
| 12 | LIV - Viticola del versante africano | 116.588 | 12.106 | 2.138 | 10.464 | 15.189 | 19.544 | 20.320 | 18.282 | 13.076 | 8.736 | 5.067 | 2.480 | 858 | 336 | 52 | 56 | — | — | — |
| 13 | LV - Insulare delle Egadi | 5.908 | 1.011 | 119 | 580 | 777 | 992 | 845 | 930 | 644 | 456 | 333 | 80 | 55 | 84 | 13 | — | — | — | — |
| | Regione di Pianura... | 189.828 | 21.542 | 3.587 | 17.770 | 24.861 | 32.120 | 32.845 | 29.412 | 20.748 | 13.904 | 8.406 | 3.750 | 1.463 | 612 | 195 | 140 | 15 | — | — |
| | Provincia... | 374.438 | 44.254 | 8.792 | 37.926 | 50.319 | 62.700 | 63.790 | 54.822 | 39.942 | 27.352 | 16.317 | 7.770 | 3.069 | 1.008 | 416 | 168 | 30 | — | 17 |

(*) Vedansi avvertenze nn. 1, 2 e 9 a pagg. 3 e 4.

Famiglie naturali (*) secondo

| Numero d'ordine | CIRCOSCRIZIONI (*) | IN COMPLESSO | CONDIZIONI | | | | | TOTALE | |
|-----------------------------------|--|--------------|---------------------------|-----------|--------------------------|-----------------------------------|-------------------------------|---------|--|
| | | | ADDETTI ALL'AGRICOLTURA | | | | | | |
| | | | conducenti terreni propri | fittavoli | mezzadri ed altri coloni | giornalieri ed operai di campagna | altri addetti all'agricoltura | | |
| 1 | 2 | 3 | 4 | 5 | 6 | 7 | 8 | 9 | |
| Numero del | | | | | | | | | |
| COMUNI | | | | | | | | | |
| 1 | TRÀPANI | 14.456 | 651 | 289 | 140 | 1.353 | 100 | 2.533 | |
| 2 | Àlcamo | 13.670 | 2.978 | 129 | 1.290 | 4.429 | 128 | 8.954 | |
| 3 | Marsala | 13.939 | 3.082 | 129 | 204 | 3.422 | 253 | 7.090 | |
| 4 | Complesso dei Comuni fino a 9.999 abitanti | 14.298 | 2.939 | 1.634 | 1.254 | 2.061 | 246 | 8.134 | |
| 5 | Complesso dei Comuni da 10.000 a 49.999 abitanti | 37.860 | 7.619 | 2.628 | 2.505 | 7.009 | 931 | 20.692 | |
| 6 | Complesso dei Comuni da 50.000 a 99.999 abitanti | 42.065 | 6.711 | 547 | 1.634 | 9.204 | 481 | 18.577 | |
| ZONE E REGIONI AGRARIE (*) | | | | | | | | | |
| 7 | XLIX - Monte Erice e Monte San Vito | 12.518 | 2.390 | 1.340 | 797 | 2.425 | 313 | 7.265 | |
| 8 | L - Isola di Pantelleria | 2.685 | 1.300 | — | 5 | 420 | 6 | 1.731 | |
| | Regione di Montagna... | 15.203 | 3.690 | 1.340 | 802 | 2.845 | 319 | 8.996 | |
| 9 | LI - Frumentaria interna | 18.869 | 3.772 | 2.045 | 2.512 | 2.382 | 424 | 11.135 | |
| 10 | LII - Viticola del versante tirreno | 13.670 | 2.978 | 129 | 1.290 | 4.429 | 128 | 8.954 | |
| | Regione di Collina... | 32.539 | 6.750 | 2.174 | 3.802 | 6.811 | 552 | 20.089 | |
| 11 | LIII - Frumentaria di Tràpani | 16.719 | 902 | 783 | 197 | 1.844 | 171 | 3.987 | |
| 12 | LIV - Viticola del versante africano | 28.315 | 5.766 | 465 | 588 | 6.688 | 612 | 14.119 | |
| 13 | LV - Insulare delle Egadi | 1.447 | 71 | 47 | 4 | 86 | 4 | 212 | |
| | Regione di Pianura... | 46.481 | 6.829 | 1.295 | 789 | 8.618 | 787 | 18.318 | |
| | Provincia... | 94.223 | 17.269 | 4.809 | 5.393 | 18.274 | 1.658 | 47.403 | |
| Numero d | | | | | | | | | |
| COMUNI | | | | | | | | | |
| 1 | TRÀPANI | 58.175 | 2.992 | 1.327 | 635 | 5.926 | 413 | 11.293 | |
| 2 | Àlcamo | 51.320 | 12.790 | 537 | 5.300 | 17.255 | 558 | 36.440 | |
| 3 | Marsala | 57.330 | 13.087 | 578 | 932 | 15.092 | 1.119 | 30.808 | |
| 4 | Complesso dei Comuni fino a 9.999 abitanti | 55.316 | 11.347 | 7.799 | 5.494 | 8.410 | 1.132 | 34.182 | |
| 5 | Complesso dei Comuni da 10.000 a 49.999 abitanti | 152.297 | 31.638 | 12.511 | 11.463 | 30.729 | 4.332 | 90.673 | |
| 6 | Complesso dei Comuni da 50.000 a 99.999 abitanti | 166.825 | 28.869 | 2.442 | 6.867 | 38.273 | 2.090 | 78.541 | |
| ZONE E REGIONI AGRARIE (*) | | | | | | | | | |
| 7 | XLIX - Monte Erice e Monte San Vito | 50.829 | 10.192 | 6.429 | 3.684 | 10.948 | 1.479 | 32.732 | |
| 8 | L - Isola di Pantelleria | 9.361 | 4.719 | — | 25 | 1.542 | 29 | 6.315 | |
| | Regione di Montagna... | 60.190 | 14.911 | 6.429 | 3.709 | 12.490 | 1.508 | 39.047 | |
| 9 | LI - Frumentaria interna | 73.100 | 14.762 | 9.739 | 11.142 | 9.823 | 1.896 | 47.362 | |
| 10 | LII - Viticola del versante tirreno | 51.320 | 12.790 | 537 | 5.300 | 17.255 | 558 | 36.440 | |
| | Regione di Collina... | 124.420 | 27.552 | 10.276 | 16.442 | 27.078 | 2.454 | 83.802 | |
| 11 | LIII - Frumentaria di Tràpani | 67.322 | 4.413 | 3.674 | 899 | 7.923 | 756 | 17.665 | |
| 12 | LIV - Viticola del versante africano | 116.598 | 24.640 | 2.148 | 2.749 | 29.553 | 2.821 | 61.911 | |
| 13 | LV - Insulare delle Egadi | 5.908 | 338 | 225 | 25 | 368 | 15 | 971 | |
| | Regione di Pianura... | 189.828 | 29.391 | 6.047 | 3.673 | 37.844 | 3.592 | 80.547 | |
| | Provincia... | 374.438 | 71.854 | 22.752 | 23.824 | 77.412 | 7.554 | 203.396 | |

(*) Vedansi avvertenze nn. 1, 2, 9 e 10 a pagg. 3 e 4.
 (1) Esclusi gli Ufficiali ed i militari di leva.

Condizione sociale del capo famiglia (*).

SOCIALE DEL CAPO FAMIGLIA

| INDUSTRIALI | COM-MERCIANTI | ARTIGIANI | OPERAI | PERSONALE DI SERVIZIO E DI FATICA | FORZE ARMATE (1) | UFFICIALI | IMPIEGATI | CULTO PROFESSIONI ED ARTI LIBERALI | PROPRIETARI E BENESTANTI | CONDIZIONI NON PROFESSIONALI | Numero d'ordine |
|-------------------|---------------|---------------|---------------|-----------------------------------|------------------|------------|---------------|------------------------------------|--------------------------|------------------------------|-----------------|
| 10 | 11 | 12 | 13 | 14 | 15 | 16 | 17 | 18 | 19 | 20 | 21 |
| Famiglie | | | | | | | | | | | |
| 528 | 851 | 617 | 5.237 | 518 | 220 | 58 | 1.161 | 398 | 154 | 2.181 | 1 |
| 595 | 470 | 180 | 858 | 103 | 24 | 5 | 121 | 135 | 229 | 1.996 | 2 |
| 494 | 687 | 498 | 2.557 | 300 | 46 | 3 | 570 | 223 | 105 | 1.366 | 3 |
| 491 | 631 | 545 | 1.718 | 143 | 110 | 1 | 173 | 212 | 245 | 1.895 | 4 |
| 1.434 | 1.541 | 1.542 | 5.334 | 505 | 139 | 11 | 725 | 616 | 297 | 5.024 | 5 |
| 1.617 | 2.008 | 1.295 | 8.652 | 921 | 290 | 66 | 1.852 | 756 | 488 | 5.543 | 6 |
| 432 | 429 | 419 | 1.575 | 98 | 40 | 1 | 183 | 174 | 108 | 1.794 | 7 |
| 117 | 145 | 67 | 232 | 10 | 13 | — | 36 | 35 | 11 | 288 | 8 |
| 549 | 574 | 486 | 1.807 | 108 | 53 | 1 | 219 | 209 | 119 | 2.082 | |
| 649 | 710 | 862 | 1.710 | 221 | 51 | 3 | 245 | 316 | 353 | 2.614 | 9 |
| 595 | 470 | 180 | 858 | 103 | 24 | 5 | 121 | 135 | 229 | 1.996 | 10 |
| 1.244 | 1.180 | 1.042 | 2.568 | 324 | 75 | 8 | 366 | 451 | 582 | 4.610 | |
| 596 | 975 | 727 | 5.394 | 540 | 228 | 59 | 1.183 | 425 | 181 | 2.424 | 11 |
| 1.082 | 1.372 | 1.077 | 5.328 | 570 | 115 | 10 | 960 | 478 | 138 | 3.066 | 12 |
| 71 | 79 | 50 | 607 | 27 | 68 | — | 22 | 21 | 10 | 280 | 13 |
| 1.749 | 2.426 | 1.854 | 11.329 | 1.137 | 411 | 69 | 2.165 | 924 | 329 | 5.770 | |
| 3.542 | 4.180 | 3.382 | 15.704 | 1.569 | 539 | 78 | 2.750 | 1.584 | 1.030 | 12.462 | |
| Componenti | | | | | | | | | | | |
| 2.412 | 3.735 | 2.707 | 22.431 | 2.123 | 923 | 219 | 4.835 | 1.472 | 518 | 5.507 | 1 |
| 2.717 | 2.060 | 691 | 3.630 | 429 | 99 | 16 | 485 | 464 | 763 | 3.526 | 2 |
| 2.222 | 2.999 | 2.156 | 11.263 | 1.195 | 170 | 11 | 2.433 | 858 | 267 | 2.939 | 3 |
| 2.134 | 2.714 | 2.200 | 7.311 | 570 | 467 | 5 | 696 | 706 | 665 | 3.666 | 4 |
| 6.650 | 6.730 | 6.335 | 23.190 | 2.068 | 566 | 41 | 3.006 | 2.247 | 880 | 9.911 | 5 |
| 7.351 | 8.794 | 5.554 | 37.324 | 3.747 | 1.201 | 246 | 7.753 | 2.794 | 1.548 | 11.972 | 6 |
| 2.003 | 1.851 | 1.760 | 6.719 | 406 | 163 | 6 | 690 | 562 | 295 | 3.642 | 7 |
| 496 | 539 | 266 | 836 | 41 | 52 | — | 131 | 123 | 19 | 543 | 8 |
| 2.499 | 2.390 | 2.026 | 7.555 | 447 | 215 | 6 | 821 | 685 | 314 | 4.185 | |
| 2.908 | 3.252 | 3.436 | 7.065 | 921 | 234 | 11 | 1.028 | 1.118 | 1.059 | 4.706 | 9 |
| 2.717 | 2.060 | 691 | 3.630 | 429 | 90 | 16 | 485 | 464 | 763 | 3.526 | 10 |
| 5.625 | 5.312 | 4.127 | 10.695 | 1.350 | 333 | 27 | 1.513 | 1.582 | 1.822 | 8.232 | |
| 2.696 | 4.278 | 3.156 | 23.066 | 2.203 | 949 | 224 | 4.945 | 1.568 | 576 | 5.996 | 11 |
| 4.982 | 5.958 | 4.574 | 23.691 | 2.276 | 445 | 35 | 4.085 | 1.851 | 349 | 6.441 | 12 |
| 333 | 300 | 206 | 2.818 | 109 | 292 | — | 91 | 61 | 32 | 695 | 13 |
| 8.011 | 10.536 | 7.936 | 49.575 | 4.588 | 1.686 | 259 | 9.121 | 3.480 | 957 | 13.132 | |
| 16.135 | 18.238 | 14.089 | 67.825 | 6.385 | 2.234 | 292 | 11.455 | 5.747 | 3.093 | 25.549 | |

TAVOLA VI.

Famiglie naturali (*) secondo il numero dei membri e la condizione sociale del capo famiglia (*).

PROVINCIA

| N. d'ordine | CONDIZIONE SOCIALE DEL CAPO FAMIGLIA | IN COMPLESSO | FAMIGLIE NATURALI COMPOSTE DI MEMBRI | | | | | | | | | | | | | | | | |
|------------------------------|--|----------------|--------------------------------------|---------------|---------------|---------------|---------------|---------------|---------------|---------------|---------------|--------------|--------------|--------------|------------|------------|-----------|----|-----------|
| | | | 1 | 2 | 3 | 4 | 5 | 6 | 7 | 8 | 9 | 10 | 11 | 12 | 13 | 14 | 15 | 16 | 17 |
| | | | 4 | 5 | 6 | 7 | 8 | 9 | 10 | 11 | 12 | 13 | 14 | 15 | 16 | 17 | 18 | 19 | 20 |
| Numero delle famiglie | | | | | | | | | | | | | | | | | | | |
| 1 | ADDETTI ALL'AGRICOLTURA | 47.403 | 1.477 | 9.078 | 8.861 | 8.598 | 7.131 | 5.149 | 3.347 | 2.058 | 1.088 | 436 | 166 | 49 | 14 | 4 | 1 | | 1 |
| | Conducenti terreni propri | 17.269 | 514 | 3.687 | 3.273 | 3.209 | 2.563 | 1.732 | 1.098 | 663 | 306 | 140 | 57 | 22 | 4 | | | | 1 |
| | Fittavoli | 4.809 | 93 | 702 | 810 | 829 | 787 | 585 | 423 | 292 | 169 | 76 | 34 | 5 | 4 | | | | |
| | Mezzadri ed altri coloni | 5.393 | 162 | 927 | 973 | 978 | 846 | 615 | 415 | 254 | 149 | 45 | 22 | 5 | 1 | 1 | | | |
| | Giornalieri ed operai di campagna | 18.274 | 627 | 3.478 | 3.535 | 3.323 | 2.696 | 2.011 | 1.256 | 750 | 353 | 155 | 46 | 16 | 4 | 3 | 1 | | |
| | Altri addetti all'agricoltura | 1.658 | 81 | 284 | 250 | 259 | 239 | 206 | 155 | 94 | 61 | 20 | 7 | 1 | 1 | | | | |
| 2 | INDUSTRIALI | 3.542 | 88 | 574 | 616 | 611 | 584 | 448 | 271 | 168 | 108 | 45 | 19 | 5 | 3 | 2 | | | |
| 3 | COMMERCANTI | 4.180 | 200 | 750 | 703 | 741 | 654 | 449 | 288 | 196 | 117 | 55 | 16 | 5 | 6 | | | | |
| 4 | ARTIGIANI | 3.382 | 165 | 672 | 633 | 596 | 487 | 372 | 203 | 138 | 73 | 32 | 8 | | 2 | 1 | | | |
| 5 | OPERAI | 15.704 | 395 | 2.906 | 2.928 | 2.932 | 2.451 | 1.824 | 1.105 | 614 | 338 | 140 | 45 | 17 | 7 | 2 | | | |
| 6 | PERSONALE DI SERVIZIO E DI FATICA | 1.569 | 185 | 315 | 277 | 243 | 212 | 155 | 116 | 63 | 29 | 17 | 4 | 3 | | | | | |
| 7 | FORZE ARMATE (esclusi gli Ufficiali ed i militari di leva) | 539 | 8 | 87 | 127 | 128 | 80 | 55 | 25 | 14 | 10 | 3 | 2 | | | | | | |
| 8 | UFFICIALI | 78 | 4 | 11 | 20 | 20 | 15 | 5 | 3 | | | | | | | | | | |
| 9 | IMPIEGATI | 2.750 | 118 | 507 | 519 | 561 | 429 | 276 | 161 | 89 | 46 | 28 | 11 | 2 | | 2 | 1 | | |
| 10 | CULTO, PROFESSIONI ED ARTI LIBERALI | 1.584 | 186 | 331 | 337 | 277 | 202 | 125 | 54 | 35 | 21 | 8 | 5 | 2 | | 1 | | | |
| 11 | PROPRIETARI E BENESTANTI | 1.030 | 206 | 311 | 185 | 127 | 97 | 52 | 26 | 17 | 4 | 4 | 1 | | | | | | |
| 12 | CONDIZIONI NON PROFESSIONALI | 12.462 | 5.810 | 3.421 | 1.567 | 841 | 416 | 227 | 107 | 32 | 29 | 9 | 2 | 1 | | | | | |
| | Totale... | 94.223 | 8.792 | 18.963 | 16.773 | 15.675 | 12.758 | 9.137 | 5.706 | 3.419 | 1.813 | 777 | 279 | 84 | 32 | 12 | 2 | | 1 |
| | <i>di cui era a capo una femmina...</i> | <i>17.059</i> | <i>5.930</i> | <i>3.890</i> | <i>2.833</i> | <i>1.994</i> | <i>1.242</i> | <i>657</i> | <i>306</i> | <i>131</i> | <i>49</i> | <i>16</i> | <i>8</i> | <i>1</i> | <i>2</i> | | | | |
| Numero dei componenti | | | | | | | | | | | | | | | | | | | |
| 1 | ADDETTI ALL'AGRICOLTURA | 203.396 | 1.477 | 18.156 | 26.588 | 34.392 | 35.655 | 30.894 | 23.429 | 16.424 | 9.342 | 4.360 | 1.826 | 588 | 182 | 56 | 15 | | 17 |
| | Conducenti terreni propri | 71.854 | 514 | 7.374 | 9.819 | 12.836 | 12.815 | 10.392 | 7.686 | 5.304 | 2.754 | 1.400 | 627 | 264 | 52 | | | | 17 |
| | Fittavoli | 22.752 | 93 | 1.404 | 2.430 | 3.316 | 3.935 | 3.510 | 2.961 | 2.336 | 1.521 | 760 | 374 | 60 | 52 | | | | |
| | Mezzadri ed altri coloni | 23.824 | 162 | 1.854 | 2.919 | 3.912 | 4.230 | 3.690 | 2.905 | 2.032 | 1.341 | 450 | 242 | 60 | 13 | 14 | | | |
| | Giornalieri ed operai di campagna | 77.412 | 627 | 6.956 | 10.665 | 13.292 | 13.480 | 12.066 | 8.792 | 6.000 | 3.177 | 1.550 | 506 | 192 | 52 | 42 | 15 | | |
| | Altri addetti all'agricoltura | 7.554 | 81 | 568 | 750 | 1.036 | 1.195 | 1.236 | 1.085 | 752 | 549 | 200 | 77 | 12 | 13 | | | | |
| 2 | INDUSTRIALI | 16.135 | 88 | 1.148 | 1.848 | 2.444 | 2.920 | 2.688 | 1.897 | 1.344 | 972 | 450 | 209 | 60 | 39 | 28 | | | |
| 3 | COMMERCANTI | 18.238 | 200 | 1.500 | 2.109 | 2.964 | 3.270 | 2.694 | 2.016 | 1.568 | 1.053 | 550 | 176 | 60 | 78 | | | | |
| 4 | ARTIGIANI | 14.089 | 165 | 1.344 | 1.899 | 2.384 | 2.435 | 2.232 | 1.421 | 1.104 | 657 | 320 | 88 | | 26 | 14 | | | |
| 5 | OPERAI | 67.825 | 395 | 5.812 | 8.784 | 11.728 | 12.255 | 10.944 | 7.735 | 4.912 | 3.042 | 1.400 | 495 | 204 | 91 | 28 | | | |
| 6 | PERSONALE DI SERVIZIO E DI FATICA | 6.385 | 135 | 630 | 831 | 972 | 1.060 | 930 | 812 | 504 | 261 | 170 | 44 | 36 | | | | | |
| 7 | FORZE ARMATE (esclusi gli Ufficiali ed i militari di leva) | 2.234 | 8 | 174 | 381 | 512 | 400 | 330 | 175 | 112 | 90 | 30 | 22 | | | | | | |
| 8 | UFFICIALI | 292 | 4 | 22 | 60 | 80 | 75 | 30 | 21 | | | | | | | | | | |
| 9 | IMPIEGATI | 11.455 | 118 | 1.014 | 1.557 | 2.244 | 2.145 | 1.656 | 1.127 | 712 | 414 | 280 | 121 | 24 | | 28 | 15 | | |
| 10 | CULTO, PROFESSIONI ED ARTI LIBERALI | 5.747 | 186 | 662 | 1.011 | 1.108 | 1.010 | 750 | 378 | 280 | 189 | 80 | 55 | 24 | | 14 | | | |
| 11 | PROPRIETARI E BENESTANTI | 3.093 | 206 | 622 | 555 | 508 | 485 | 312 | 182 | 136 | 36 | 40 | 11 | | | | | | |
| 12 | CONDIZIONI NON PROFESSIONALI | 25.549 | 5.810 | 6.842 | 4.701 | 3.364 | 2.080 | 1.362 | 749 | 256 | 261 | 90 | 22 | 12 | | | | | |
| | Totale... | 374.438 | 8.792 | 37.926 | 50.319 | 62.700 | 63.790 | 54.822 | 39.942 | 27.352 | 16.317 | 7.770 | 3.069 | 1.098 | 416 | 168 | 30 | | 17 |
| | <i>di cui era a capo una femmina...</i> | <i>44.254</i> | <i>5.930</i> | <i>7.780</i> | <i>8.499</i> | <i>7.976</i> | <i>6.210</i> | <i>3.942</i> | <i>2.142</i> | <i>1.043</i> | <i>441</i> | <i>160</i> | <i>88</i> | <i>12</i> | <i>26</i> | | | | |

(*) Vedansi avvertenze nn. 9 e 10 a pag. 4.

TAVOLA VII.

Convivenze (*) secondo la specie. - Sesso e qualità dei componenti.

| Numero d'ordine | SPECIE DELLE CONVIVENZE E QUALITÀ DEI COMPONENTI | PROVINCIA | | | | CAPOLUOGO DI PROVINCIA E COMUNI CAPILUOGHI DI EX CIRCONDARI | | | | | | | | | | | | COMPLESSO DEI RIMANENTI COMUNI | | | | | | | | |
|-----------------|--|---------------|--------------|--------------|--------------|---|--------------|--------------|------------|-----------|------------|------------|------------|-----------|------------|------------|------------|--------------------------------|--------------|--------------|------------|---------------|------------|----|----|----|
| | | N. convivenze | componenti | | | | N. conviv. | TRÀPANI | | | | N. conviv. | ÀLCAMO | | | | N. conviv. | MAZARA DEL VALLO | | | | N. convivenze | componenti | | | |
| | | | M | F | M | F | | M | F | M | F | | M | F | M | F | | M | F | M | F | | M | F | | |
| | | | 3 | 4 | 5 | 6 | | 7 | 8 | 9 | 10 | | 11 | 12 | 13 | 14 | | 15 | 16 | 17 | 18 | | 19 | 20 | 21 | 22 |
| 1 | ALBERGHI, LOCANDE, PENSIONI, AFFITTALETTI | 65 | 407 | 323 | 84 | 26 | 219 | 168 | 51 | 3 | 35 | 29 | 6 | 2 | 17 | 17 | — | 34 | 136 | 109 | 27 | | | | | |
| | A) personale direttivo e di servizio | | 37 | 16 | 21 | | 14 | 6 | 8 | | 5 | 2 | 3 | | 1 | 1 | — | | 17 | 7 | 10 | | | | | |
| | B) ospiti | | 370 | 307 | 63 | | 205 | 162 | 43 | | 30 | 27 | 3 | | 16 | 16 | — | | 119 | 102 | 17 | | | | | |
| 2 | ISTITUTI DI CURA NON MILITARI (ospedali, case di cura, manicomi) | 15 | 231 | 84 | 147 | 3 | 108 | 49 | 59 | 1 | 13 | 3 | 10 | 1 | 8 | 4 | 4 | 10 | 102 | 28 | 74 | | | | | |
| | A) personale direttivo e di servizio | | 86 | 7 | 79 | | 33 | 6 | 27 | | 7 | — | 7 | | 3 | — | 3 | | 43 | 1 | 42 | | | | | |
| | B) malati | | 145 | 77 | 68 | | 75 | 43 | 32 | | 6 | 3 | 3 | | 5 | 4 | 1 | | 59 | 27 | 32 | | | | | |
| 3 | ISTITUTI DI CURA MILITARI (ospedali, case di cura, manicomi) | — | — | — | — | — | — | — | — | — | — | — | — | — | — | — | — | — | — | — | — | | | | | |
| | A) personale direttivo e di servizio | | — | — | — | | — | — | — | | — | — | — | | — | — | — | | — | — | — | | | | | |
| | B) malati | | — | — | — | | — | — | — | | — | — | — | | — | — | — | | — | — | — | | | | | |
| 4 | ISTITUTI DI EDUCAZIONE NON RETTI DA RELIGIOSI (collegi, convitti, orfanotrofi, case di correzione) | 4 | 177 | 171 | 6 | 1 | 93 | 87 | 6 | — | — | — | — | — | — | — | — | 3 | 84 | 84 | — | | | | | |
| | A) personale direttivo e di servizio | | 20 | 14 | 6 | | 8 | 2 | 6 | | — | — | — | | — | — | — | | 12 | 12 | — | | | | | |
| | B) alunni | | 157 | 157 | — | | 85 | 85 | — | | — | — | — | | — | — | — | | 72 | 72 | — | | | | | |
| 5 | ISTITUTI DI EDUCAZIONE RETTI DA RELIGIOSI (collegi, convitti, seminari, orfanotrofi, case di correzione) | 28 | 920 | 323 | 597 | 5 | 255 | 67 | 188 | 2 | 34 | — | 34 | 4 | 180 | 140 | 40 | 17 | 451 | 116 | 335 | | | | | |
| | A) personale direttivo e di servizio | | 186 | 34 | 152 | | 54 | 11 | 43 | | 19 | — | 19 | | 21 | 11 | 10 | | 92 | 12 | 80 | | | | | |
| | B) alunni | | 734 | 289 | 445 | | 201 | 56 | 145 | | 15 | — | 15 | | 159 | 129 | 30 | | 359 | 104 | 255 | | | | | |
| 6 | COMUNITÀ RELIGIOSE (esclusi i seminari) | 20 | 280 | 89 | 191 | 4 | 34 | 10 | 24 | 7 | 166 | 38 | 128 | 5 | 42 | 9 | 33 | 4 | 38 | 32 | 6 | | | | | |
| | A) personale direttivo e di servizio | | 29 | 14 | 15 | | 7 | 2 | 5 | | 9 | 4 | 5 | | 6 | 3 | 3 | | 7 | 5 | 2 | | | | | |
| | B) conviventi | | 251 | 75 | 176 | | 27 | 8 | 19 | | 157 | 34 | 123 | | 36 | 6 | 30 | | 31 | 27 | 4 | | | | | |
| 7 | ISTITUTI DI ASSISTENZA (ospizi, ricoveri di mendicizia, brefotrofi, dormitori gratuiti, asili per i senza tetto, sale per emigranti) | 16 | 539 | 225 | 314 | 3 | 240 | 80 | 160 | 1 | 25 | 20 | 5 | 1 | 28 | 8 | 20 | 11 | 246 | 117 | 129 | | | | | |
| | A) personale direttivo e di servizio | | 104 | 6 | 98 | | 38 | 1 | 37 | | 5 | — | 5 | | 6 | — | 6 | | 55 | 5 | 50 | | | | | |
| | B) ricoverati | | 435 | 219 | 216 | | 202 | 79 | 123 | | 20 | 20 | — | | 22 | 8 | 14 | | 191 | 112 | 79 | | | | | |
| 8 | CASERME, POSTI DI GUARDIA, BARACCAMENTI MILITARI, REGIE NAVI | 105 | 1.930 | 1.930 | — | 18 | 1.335 | 1.335 | — | 3 | 30 | 30 | — | 7 | 43 | 43 | — | 77 | 522 | 522 | — | | | | | |
| | A) personale direttivo e di servizio | | 159 | 159 | — | | 78 | 78 | — | | 4 | 4 | — | | 6 | 6 | — | | 71 | 71 | — | | | | | |
| | B) militari | | 1.771 | 1.771 | — | | 1.257 | 1.257 | — | | 26 | 26 | — | | 37 | 37 | — | | 451 | 451 | — | | | | | |
| 9 | NAVI MERCANTILI E BARCHE | 47 | 247 | 246 | 1 | 22 | 144 | 143 | 1 | — | — | — | — | 14 | 43 | 43 | — | 11 | 60 | 60 | — | | | | | |
| | A) personale di bordo | | 246 | 245 | 1 | | 144 | 143 | 1 | | — | — | — | | 43 | 43 | — | | 59 | 59 | — | | | | | |
| | B) passeggeri | | 1 | 1 | — | | — | — | — | | — | — | — | | — | — | — | | 1 | 1 | — | | | | | |
| 10 | STABILIMENTI CARCERARI NON MILITARI (carceri giudiziarie, case di arresto, case di reclusione, ergastoli, stabilimenti di pena speciali) | 12 | 2.147 | 2.090 | 57 | 1 | 459 | 431 | 28 | 1 | 12 | 10 | 2 | 1 | 15 | 12 | 3 | 9 | 1.661 | 1.637 | 24 | | | | | |
| | A) personale direttivo e di sorveglianza | | 9 | 9 | — | | — | — | — | | — | — | — | | — | — | — | | 9 | 9 | — | | | | | |
| | B) detenuti | | 2.138 | 2.081 | 57 | | 459 | 431 | 28 | | 12 | 10 | 2 | | 15 | 12 | 3 | | 1.652 | 1.628 | 24 | | | | | |
| 11 | STABILIMENTI CARCERARI MILITARI (carceri, reclusori, stabilimenti di pena) | — | — | — | — | — | — | — | — | — | — | — | — | — | — | — | — | — | — | — | — | | | | | |
| | A) personale direttivo e di sorveglianza | | — | — | — | | — | — | — | | — | — | — | | — | — | — | | — | — | — | | | | | |
| | B) detenuti | | — | — | — | | — | — | — | | — | — | — | | — | — | — | | — | — | — | | | | | |
| 12 | ALTRE SPECIE DI CONVIVENZE (*) (camerate, baracche di operai o di giornalieri di campagna, caserme di pompieri, ecc.) | 51 | 381 | 315 | 66 | 9 | 41 | 16 | 25 | 2 | 7 | 6 | 1 | 5 | 21 | 8 | 13 | 35 | 312 | 285 | 27 | | | | | |
| | A) personale direttivo e di servizio | | 22 | 6 | 16 | | 6 | — | 6 | | — | — | — | | 4 | 1 | 3 | | 12 | 5 | 7 | | | | | |
| | B) conviventi | | 359 | 309 | 50 | | 35 | 16 | 19 | | 7 | 6 | 1 | | 17 | 7 | 10 | | 300 | 280 | 20 | | | | | |
| | IN COMPLESSO | 363 | 7.259 | 5.796 | 1.463 | 92 | 2.923 | 2.336 | 542 | 20 | 322 | 136 | 186 | 40 | 397 | 284 | 113 | 211 | 3.612 | 2.990 | 522 | | | | | |
| | A) personale direttivo e di servizio | | 898 | 510 | 388 | | 382 | 249 | 133 | | 49 | 10 | 39 | | 90 | 65 | 25 | | 377 | 188 | 191 | | | | | |
| | B) conviventi | | 6.361 | 5.286 | 1.075 | | 2.546 | 2.137 | 409 | | 273 | 126 | 147 | | 307 | 219 | 88 | | 3.235 | 2.804 | 431 | | | | | |

(*) Vedansi avvertenze nn. 11 e 12 a pag. 5.

Popolazione presente secondo l'età (*), l'anno di nascita, il sesso e lo stato civile.

PROVINCIA

Table with columns: Età in anni compiuti (*), ANNO E DATA DI NASCITA, IN COMPLESSO (M F, M, F), STATO CIVILE (Celibi e nubili, Coniugati, Vedovi, Separati legalmente, Divorziati, Ignoto). Rows show population data for various age groups (0-24) and birth dates (e.g., 1931 dal 1° Genn. al 20 Aprile).

(*) Vedasi avvertenza n. 18 a pag. 5.

Segue TAVOLA VIII.

Popolazione presente secondo l'età (*), l'anno di nascita, il sesso e lo stato civile.

PROVINCIA

Table with columns: Età in anni compiuti, ANNO E DATA DI NASCITA, IN COMPLESSO (M, F), STATO CIVILE (Celibi e nubili, Coniugati, Vedovi, Separati legalmente, Divorziati, Ignoto). Rows represent age groups from 25 to 49.

(*). Vedasi avvertenza n. 13 a pag. 5.

Segue TAVOLA VIII.

Popolazione presente secondo l'età (*), l'anno di nascita, il sesso e lo stato civile.

PROVINCIA

| Età in anni compiuti (*) | ANNO E DATA DI NASCITA | STATO CIVILE | | | | | | | | | | | | | | | | | | | | | | |
|--------------------------|--------------------------------|--------------|---------|---------|-----------------|--------|--------|-----------|--------|--------|--------|-------|-------|---------------------|----|-----|------------|----|----|--------|----|----|----|----|
| | | IN COMPLESSO | | | Celibi e nubili | | | Coniugati | | | Vedovi | | | Separati legalmente | | | Divorziati | | | Ignoto | | | | |
| | | M | F | T | M | F | T | M | F | T | M | F | T | M | F | T | M | F | T | M | F | T | | |
| | | 1 | 2 | 3 | 4 | 5 | 6 | 7 | 8 | 9 | 10 | 11 | 12 | 13 | 14 | 15 | 16 | 17 | 18 | 19 | 20 | 21 | 22 | 23 |
| 50 | 1881 dal 1° Genn. al 20 Aprile | 1.176 | 584 | 592 | 103 | 45 | 58 | 980 | 524 | 456 | 91 | 14 | 77 | 2 | 1 | 1 | — | — | — | — | — | — | — | — |
| | 1880 dopo il 20 Aprile | 2.434 | 1.129 | 1.305 | 228 | 95 | 133 | 1.989 | 1.008 | 966 | 230 | 27 | 203 | 7 | 4 | 3 | — | — | — | — | — | — | — | — |
| | TOTALE... | 3.610 | 1.713 | 1.897 | 331 | 140 | 191 | 2.949 | 1.527 | 1.422 | 321 | 41 | 280 | 9 | 5 | 4 | — | — | — | — | — | — | — | — |
| 51 | 1880 dal 1° Genn. al 20 Aprile | 1.257 | 604 | 653 | 134 | 55 | 79 | 1.015 | 532 | 483 | 104 | 14 | 90 | 3 | 2 | 1 | 1 | 1 | — | — | — | — | — | — |
| | 1879 dopo il 20 Aprile | 2.463 | 1.141 | 1.322 | 240 | 91 | 149 | 1.978 | 1.016 | 960 | 245 | 34 | 211 | 2 | — | 2 | — | — | — | — | — | — | — | — |
| | TOTALE... | 3.720 | 1.745 | 1.975 | 374 | 146 | 228 | 2.991 | 1.548 | 1.443 | 349 | 48 | 301 | 5 | 2 | 3 | 1 | 1 | — | — | — | — | — | — |
| 52 | 1879 dal 1° Genn. al 20 Aprile | 1.197 | 546 | 651 | 108 | 47 | 61 | 975 | 489 | 486 | 114 | 10 | 104 | — | — | — | — | — | — | — | — | — | — | — |
| | 1878 dopo il 20 Aprile | 2.543 | 1.168 | 1.375 | 223 | 96 | 127 | 2.067 | 1.043 | 1.024 | 244 | 26 | 218 | 8 | 2 | 6 | 1 | 1 | — | — | — | — | — | — |
| | TOTALE... | 3.740 | 1.714 | 2.026 | 331 | 143 | 188 | 3.042 | 1.532 | 1.510 | 358 | 36 | 322 | 8 | 2 | 6 | 1 | 1 | — | — | — | — | — | — |
| 53 | 1878 dal 1° Genn. al 20 Aprile | 1.188 | 566 | 622 | 119 | 54 | 65 | 965 | 493 | 472 | 104 | 19 | 85 | — | — | — | — | — | — | — | — | — | — | — |
| | 1877 dopo il 20 Aprile | 2.357 | 1.129 | 1.228 | 187 | 76 | 111 | 1.924 | 1.020 | 904 | 242 | 32 | 210 | 4 | 1 | 3 | — | — | — | — | — | — | — | — |
| | TOTALE... | 3.545 | 1.695 | 1.850 | 306 | 130 | 176 | 2.889 | 1.513 | 1.376 | 346 | 51 | 295 | 4 | 1 | 3 | — | — | — | — | — | — | — | — |
| 54 | 1877 dal 1° Genn. al 20 Aprile | 1.111 | 519 | 592 | 93 | 36 | 57 | 895 | 464 | 431 | 123 | 19 | 104 | — | — | — | — | — | — | — | — | — | — | — |
| | 1876 dopo il 20 Aprile | 2.546 | 1.242 | 1.304 | 183 | 77 | 106 | 2.072 | 1.124 | 948 | 287 | 39 | 248 | 3 | 2 | 1 | 1 | 1 | — | — | — | — | — | — |
| | TOTALE... | 3.657 | 1.761 | 1.896 | 276 | 113 | 163 | 2.967 | 1.588 | 1.379 | 410 | 58 | 352 | 3 | 2 | 1 | 1 | 1 | — | — | — | — | — | — |
| | da 50 a 54 anni... | 18.272 | 8.628 | 9.644 | 1.618 | 672 | 946 | 14.838 | 7.708 | 7.130 | 1.784 | 234 | 1.550 | 29 | 12 | 17 | 3 | 2 | 1 | — | — | — | — | — |
| 55 | 1876 dal 1° Genn. al 20 Aprile | 1.254 | 624 | 630 | 86 | 41 | 45 | 1.027 | 563 | 464 | 140 | 20 | 120 | 1 | — | 1 | — | — | — | — | — | — | — | — |
| | 1875 dopo il 20 Aprile | 2.553 | 1.318 | 1.235 | 207 | 82 | 125 | 2.031 | 1.174 | 857 | 304 | 59 | 245 | 10 | 3 | 7 | 1 | — | — | — | — | — | — | — |
| | TOTALE... | 3.807 | 1.942 | 1.865 | 293 | 123 | 170 | 3.058 | 1.737 | 1.321 | 444 | 79 | 365 | 11 | 3 | 8 | 1 | — | — | — | — | — | — | — |
| 56 | 1875 dal 1° Genn. al 20 Aprile | 1.075 | 524 | 551 | 94 | 43 | 51 | 854 | 461 | 393 | 125 | 19 | 106 | 2 | 1 | 1 | — | — | — | — | — | — | — | — |
| | 1874 dopo il 20 Aprile | 2.130 | 993 | 1.137 | 161 | 68 | 93 | 1.670 | 877 | 793 | 294 | 44 | 250 | 5 | 4 | 1 | — | — | — | — | — | — | — | — |
| | TOTALE... | 3.205 | 1.517 | 1.688 | 255 | 111 | 144 | 2.524 | 1.338 | 1.186 | 419 | 63 | 356 | 7 | 5 | 2 | — | — | — | — | — | — | — | — |
| 57 | 1874 dal 1° Genn. al 20 Aprile | 984 | 515 | 469 | 69 | 32 | 37 | 733 | 400 | 323 | 130 | 21 | 109 | 2 | 2 | — | — | — | — | — | — | — | — | — |
| | 1873 dopo il 20 Aprile | 2.272 | 1.168 | 1.114 | 164 | 61 | 103 | 1.811 | 1.050 | 761 | 291 | 44 | 247 | 5 | 3 | 2 | 1 | — | — | — | — | — | — | — |
| | TOTALE... | 3.256 | 1.673 | 1.583 | 233 | 93 | 140 | 2.594 | 1.510 | 1.084 | 421 | 65 | 356 | 7 | 5 | 2 | 1 | — | — | — | — | — | — | — |
| 58 | 1873 dal 1° Genn. al 20 Aprile | 1.056 | 526 | 530 | 70 | 36 | 34 | 852 | 475 | 377 | 133 | 15 | 118 | 1 | — | 1 | — | — | — | — | — | — | — | — |
| | 1872 dopo il 20 Aprile | 2.132 | 1.086 | 1.046 | 145 | 69 | 76 | 1.659 | 954 | 705 | 322 | 61 | 261 | 5 | 2 | 3 | 1 | — | — | — | — | — | — | — |
| | TOTALE... | 3.188 | 1.612 | 1.576 | 215 | 105 | 110 | 2.511 | 1.429 | 1.082 | 455 | 76 | 379 | 6 | 2 | 4 | 1 | — | — | — | — | — | — | — |
| 59 | 1872 dal 1° Genn. al 20 Aprile | 1.009 | 509 | 500 | 72 | 24 | 48 | 780 | 458 | 322 | 156 | 26 | 130 | 1 | 1 | — | — | — | — | — | — | — | — | — |
| | 1871 dopo il 20 Aprile | 1.941 | 981 | 980 | 134 | 56 | 78 | 1.465 | 865 | 600 | 337 | 58 | 279 | 5 | 2 | 3 | — | — | — | — | — | — | — | — |
| | TOTALE... | 2.950 | 1.490 | 1.480 | 206 | 80 | 126 | 2.245 | 1.323 | 922 | 493 | 84 | 409 | 6 | 3 | 3 | — | — | — | — | — | — | — | — |
| | da 55 a 59 anni... | 16.406 | 8.234 | 8.172 | 1.202 | 512 | 690 | 12.932 | 7.337 | 5.595 | 2.232 | 367 | 1.865 | 37 | 18 | 19 | 3 | — | — | — | — | — | — | — |
| 60 | 1871 dal 1° Genn. al 20 Aprile | 865 | 401 | 464 | 68 | 24 | 44 | 643 | 354 | 289 | 153 | 23 | 130 | 1 | — | 1 | — | — | — | — | — | — | — | — |
| | 1870 dopo il 20 Aprile | 2.130 | 1.026 | 1.104 | 169 | 63 | 106 | 1.561 | 880 | 681 | 397 | 81 | 316 | 3 | 2 | 1 | — | — | — | — | — | — | — | — |
| | TOTALE... | 2.995 | 1.427 | 1.568 | 237 | 87 | 150 | 2.204 | 1.234 | 970 | 550 | 104 | 446 | 4 | 2 | 2 | — | — | — | — | — | — | — | — |
| 61 | 1870 dal 1° Genn. al 20 Aprile | 966 | 457 | 509 | 72 | 28 | 44 | 719 | 401 | 318 | 174 | 27 | 147 | 1 | 1 | — | — | — | — | — | — | — | — | — |
| | 1869 dopo il 20 Aprile | 1.800 | 893 | 907 | 140 | 63 | 77 | 1.326 | 771 | 555 | 333 | 58 | 275 | 1 | 1 | — | — | — | — | — | — | — | — | — |
| | TOTALE... | 2.766 | 1.350 | 1.418 | 212 | 91 | 121 | 2.045 | 1.172 | 873 | 507 | 85 | 422 | 2 | 2 | — | — | — | — | — | — | — | — | — |
| 62 | 1869 dal 1° Genn. al 20 Aprile | 744 | 388 | 356 | 52 | 22 | 30 | 549 | 329 | 220 | 141 | 37 | 104 | 2 | — | 2 | — | — | — | — | — | — | — | — |
| | 1868 dopo il 20 Aprile | 1.541 | 739 | 802 | 129 | 55 | 74 | 1.107 | 622 | 485 | 303 | 61 | 242 | 2 | 1 | 1 | — | — | — | — | — | — | — | — |
| | TOTALE... | 2.285 | 1.127 | 1.158 | 181 | 77 | 104 | 1.656 | 951 | 705 | 444 | 98 | 346 | 4 | 1 | 3 | — | — | — | — | — | — | — | — |
| 63 | 1868 dal 1° Genn. al 20 Aprile | 718 | 349 | 369 | 68 | 29 | 39 | 517 | 292 | 225 | 131 | 26 | 105 | 2 | 2 | — | — | — | — | — | — | — | — | — |
| | 1867 dopo il 20 Aprile | 1.597 | 784 | 813 | 125 | 55 | 70 | 1.128 | 670 | 458 | 337 | 54 | 283 | 7 | 5 | 2 | — | — | — | — | — | — | — | — |
| | TOTALE... | 2.315 | 1.133 | 1.182 | 193 | 84 | 109 | 1.645 | 962 | 683 | 468 | 80 | 388 | 9 | 7 | 2 | — | — | — | — | — | — | — | — |
| 64 | 1867 dal 1° Genn. al 20 Aprile | 740 | 376 | 364 | 57 | 24 | 33 | 522 | 324 | 198 | 159 | 26 | 133 | 2 | 2 | — | — | — | — | — | — | — | — | — |
| | 1866 dopo il 20 Aprile | 1.771 | 877 | 894 | 110 | 41 | 49 | 1.241 | 762 | 479 | 412 | 72 | 340 | 8 | 2 | 6 | — | — | — | — | — | — | — | — |
| | TOTALE... | 2.511 | 1.253 | 1.258 | 167 | 65 | 102 | 1.763 | 1.086 | 677 | 571 | 98 | 473 | 10 | 4 | 6 | — | — | — | — | — | — | — | — |
| | da 60 a 64 anni... | 12.872 | 6.290 | 6.582 | 990 | 404 | 586 | 9.313 | 5.405 | 3.908 | 2.540 | 465 | 2.075 | 29 | 16 | 13 | — | — | — | — | — | — | — | — |
| | da 15 a 64 anni... | 231.212 | 109.636 | 121.576 | 94.058 | 48.553 | 45.505 | 126.247 | 59.362 | 66.885 | 106.21 | 1.617 | 9.004 | 271 | 99 | 172 | 12 | 4 | 8 | 3 | 1 | 2 | — | — |
| 65 | 1866 dal 1° Genn. al 20 Aprile | 905 | 455 | 450 | 78 | 27 | 51 | 624 | 388 | 236 | 200 | 40 | 160 | 3 | — | 3 | — | — | — | — | — | — | — | — |
| | 1865 dopo il 20 Aprile | 1.853 | 895 | 958 | 124 | 48 | 76 | 1.279 | 754 | 525 | 443 | 93 | 355 | 2 | — | 2 | — | — | — | — | — | — | — | — |
| | TOTALE... | 2.758 | 1.350 | 1.408 | 202 | 75 | 127 | 1.903 | 1.142 | 761 | 643 | 133 | 515 | 5 | — | 5 | — | — | — | — | — | — | — | — |
| 66 | 1865 dal 1° Genn. al 20 Aprile | 815 | 401 | 414 | 67 | 22 | 45 | 558 | 334 | 224 | 189 | 44 | 145 | 1 | 1 | — | — | — | — | — | — | — | — | — |
| | 1864 dopo il 20 Aprile | 1.574 | 770 | 804 | 109 | 43 | 66 | 1.080 | 645 | | | | | | | | | | | | | | | |

Segue TAVOLA VIII.

Popolazione presente secondo l'età (*), l'anno di nascita, il sesso e lo stato civile.

PROVINCIA

| Età in anni compiuti (*) | ANNO E DATA DI NASCITA | STATO CIVILE | | | | | | | | | | | | | | | | | | | | | | | | | | | |
|--------------------------|--------------------------------|--------------|-------|-------|-----------------|-----|-----|-----------|-------|-----|--------|-----|-------|---------------------|----|----|------------|----|----|--------|----|----|----|----|----|----|----|----|--|
| | | IN COMPLESSO | | | Celibi e nubili | | | Coniugati | | | Vedovi | | | Separati legalmente | | | Divorziati | | | Ignoto | | | | | | | | | |
| | | M | F | T | M | F | T | M | F | T | M | F | T | M | F | T | M | F | T | M | F | T | M | F | T | | | | |
| 1 | 2 | 3 | 4 | 5 | 6 | 7 | 8 | 9 | 10 | 11 | 12 | 13 | 14 | 15 | 16 | 17 | 18 | 19 | 20 | 21 | 22 | 23 | 24 | 25 | 26 | 27 | 28 | 29 | |
| 75 | 1856 dal 1° Genn. al 20 Aprile | 580 | 265 | 265 | 42 | 21 | 21 | 289 | 193 | 96 | 198 | 50 | 148 | 1 | 1 | | | | | | | | | | | | | | |
| | 1855 dopo il 20 Aprile | 1.005 | 474 | 581 | 45 | 14 | 31 | 521 | 354 | 187 | 439 | 106 | 333 | | | | | | | | | | | | | | | | |
| | TOTALE | 1.585 | 739 | 796 | 87 | 35 | 52 | 810 | 547 | 263 | 637 | 156 | 481 | 1 | 1 | | | | | | | | | | | | | | |
| 76 | 1855 dal 1° Genn. al 20 Aprile | 423 | 211 | 212 | 20 | 4 | 16 | 228 | 158 | 70 | 174 | 48 | 126 | | | | | | | | | | | | | | | | |
| | 1854 dopo il 20 Aprile | 832 | 407 | 425 | 53 | 22 | 31 | 402 | 276 | 126 | 376 | 108 | 268 | 1 | 1 | | | | | | | | | | | | | | |
| | TOTALE | 1.255 | 618 | 637 | 73 | 26 | 47 | 630 | 434 | 196 | 550 | 156 | 394 | 1 | 1 | | | | | | | | | | | | | | |
| 77 | 1854 dal 1° Genn. al 20 Aprile | 427 | 208 | 219 | 19 | 5 | 14 | 226 | 152 | 74 | 180 | 49 | 131 | | | | | | | | | | | | | | | | |
| | 1853 dopo il 20 Aprile | 789 | 377 | 412 | 45 | 8 | 37 | 372 | 259 | 113 | 372 | 110 | 262 | | | | | | | | | | | | | | | | |
| | TOTALE | 1.216 | 585 | 631 | 64 | 13 | 51 | 598 | 411 | 187 | 552 | 159 | 393 | 2 | 2 | | | | | | | | | | | | | | |
| 78 | 1853 dal 1° Genn. al 20 Aprile | 361 | 154 | 207 | 27 | 6 | 21 | 175 | 117 | 58 | 159 | 31 | 128 | | | | | | | | | | | | | | | | |
| | 1852 dopo il 20 Aprile | 676 | 352 | 324 | 41 | 14 | 27 | 279 | 212 | 67 | 356 | 126 | 230 | | | | | | | | | | | | | | | | |
| | TOTALE | 1.037 | 506 | 531 | 68 | 20 | 48 | 454 | 329 | 125 | 515 | 157 | 358 | | | | | | | | | | | | | | | | |
| 79 | 1852 dal 1° Genn. al 20 Aprile | 336 | 157 | 179 | 19 | 4 | 15 | 155 | 113 | 42 | 162 | 40 | 122 | | | | | | | | | | | | | | | | |
| | 1851 dopo il 20 Aprile | 685 | 339 | 346 | 36 | 15 | 21 | 295 | 223 | 72 | 354 | 101 | 253 | | | | | | | | | | | | | | | | |
| | TOTALE | 1.021 | 496 | 525 | 55 | 19 | 36 | 450 | 336 | 114 | 516 | 141 | 375 | | | | | | | | | | | | | | | | |
| | da 75 a 79 anni... | 6.064 | 2.944 | 3.120 | 347 | 113 | 234 | 2.942 | 2.057 | 885 | 2.770 | 769 | 2.001 | 4 | 4 | | | | | | | | | | | | | | |
| 80 | 1851 dal 1° Genn. al 20 Aprile | 279 | 136 | 143 | 16 | 6 | 10 | 122 | 96 | 26 | 141 | 34 | 107 | | | | | | | | | | | | | | | | |
| | 1850 dopo il 20 Aprile | 554 | 240 | 314 | 26 | 7 | 19 | 218 | 160 | 58 | 310 | 73 | 237 | | | | | | | | | | | | | | | | |
| | TOTALE | 833 | 376 | 457 | 42 | 13 | 29 | 340 | 256 | 84 | 451 | 107 | 344 | | | | | | | | | | | | | | | | |
| 81 | 1850 dal 1° Genn. al 20 Aprile | 223 | 99 | 124 | 11 | 2 | 9 | 82 | 52 | 30 | 130 | 45 | 85 | | | | | | | | | | | | | | | | |
| | 1849 dopo il 20 Aprile | 412 | 196 | 216 | 28 | 10 | 18 | 144 | 110 | 34 | 240 | 76 | 164 | | | | | | | | | | | | | | | | |
| | TOTALE | 635 | 295 | 340 | 39 | 12 | 27 | 226 | 162 | 64 | 370 | 121 | 249 | | | | | | | | | | | | | | | | |
| 82 | 1849 dal 1° Genn. al 20 Aprile | 196 | 97 | 99 | 8 | 3 | 5 | 69 | 58 | 11 | 119 | 36 | 83 | | | | | | | | | | | | | | | | |
| | 1848 dopo il 20 Aprile | 346 | 153 | 193 | 22 | 8 | 14 | 116 | 90 | 26 | 207 | 55 | 152 | 1 | 1 | | | | | | | | | | | | | | |
| | TOTALE | 542 | 250 | 292 | 30 | 11 | 19 | 185 | 148 | 37 | 326 | 91 | 235 | 1 | 1 | | | | | | | | | | | | | | |
| 83 | 1848 dal 1° Genn. al 20 Aprile | 158 | 62 | 96 | 11 | 5 | 6 | 52 | 37 | 15 | 95 | 20 | 75 | | | | | | | | | | | | | | | | |
| | 1847 dopo il 20 Aprile | 212 | 99 | 113 | 15 | 3 | 12 | 64 | 49 | 15 | 133 | 47 | 86 | | | | | | | | | | | | | | | | |
| | TOTALE | 370 | 161 | 209 | 26 | 8 | 18 | 116 | 86 | 30 | 228 | 67 | 161 | | | | | | | | | | | | | | | | |
| 84 | 1847 dal 1° Genn. al 20 Aprile | 106 | 45 | 61 | 6 | 1 | 5 | 33 | 25 | 8 | 67 | 19 | 48 | | | | | | | | | | | | | | | | |
| | 1846 dopo il 20 Aprile | 215 | 97 | 118 | 15 | 3 | 12 | 62 | 48 | 14 | 138 | 46 | 92 | | | | | | | | | | | | | | | | |
| | TOTALE | 321 | 142 | 179 | 21 | 4 | 17 | 95 | 73 | 22 | 205 | 65 | 140 | | | | | | | | | | | | | | | | |
| | da 80 a 84 anni... | 2.701 | 1.224 | 1.477 | 158 | 48 | 110 | 962 | 725 | 237 | 1.580 | 451 | 1.129 | 1 | 1 | | | | | | | | | | | | | | |
| 85 | 1846 dal 1° Genn. al 20 Aprile | 95 | 45 | 50 | 5 | — | 5 | 28 | 23 | 5 | 62 | 22 | 40 | | | | | | | | | | | | | | | | |
| | 1845 dopo il 20 Aprile | 211 | 90 | 121 | 9 | 3 | 6 | 65 | 49 | 16 | 136 | 38 | 98 | 1 | 1 | | | | | | | | | | | | | | |
| | TOTALE | 306 | 135 | 171 | 14 | 3 | 11 | 93 | 72 | 21 | 198 | 60 | 138 | 1 | 1 | | | | | | | | | | | | | | |
| 86 | 1845 dal 1° Genn. al 20 Aprile | 60 | 26 | 34 | 2 | — | 2 | 15 | 13 | 2 | 43 | 13 | 30 | | | | | | | | | | | | | | | | |
| | 1844 dopo il 20 Aprile | 115 | 49 | 66 | 4 | 1 | 3 | 30 | 24 | 6 | 81 | 24 | 57 | | | | | | | | | | | | | | | | |
| | TOTALE | 175 | 75 | 100 | 6 | 1 | 5 | 45 | 37 | 8 | 124 | 37 | 87 | | | | | | | | | | | | | | | | |
| 87 | 1844 dal 1° Genn. al 20 Aprile | 57 | 22 | 35 | 6 | 2 | 4 | 19 | 16 | 3 | 32 | 4 | 28 | | | | | | | | | | | | | | | | |
| | 1843 dopo il 20 Aprile | 115 | 52 | 63 | 11 | 4 | 7 | 27 | 23 | 4 | 77 | 25 | 52 | | | | | | | | | | | | | | | | |
| | TOTALE | 172 | 74 | 98 | 17 | 6 | 11 | 46 | 39 | 7 | 109 | 29 | 80 | | | | | | | | | | | | | | | | |
| 88 | 1843 dal 1° Genn. al 20 Aprile | 49 | 19 | 30 | 4 | 1 | 3 | 13 | 8 | 5 | 32 | 10 | 22 | | | | | | | | | | | | | | | | |
| | 1842 dopo il 20 Aprile | 48 | 23 | 25 | 2 | 2 | 2 | 8 | 6 | 2 | 38 | 15 | 23 | | | | | | | | | | | | | | | | |
| | TOTALE | 97 | 42 | 55 | 6 | 3 | 5 | 21 | 14 | 7 | 70 | 25 | 45 | | | | | | | | | | | | | | | | |
| 89 | 1842 dal 1° Genn. al 20 Aprile | 20 | 7 | 13 | 2 | 1 | 1 | 2 | 2 | — | 16 | 4 | 12 | | | | | | | | | | | | | | | | |
| | 1841 dopo il 20 Aprile | 44 | 17 | 27 | 3 | 1 | 2 | 8 | 7 | 1 | 33 | 9 | 24 | | | | | | | | | | | | | | | | |
| | TOTALE | 64 | 24 | 40 | 5 | 2 | 3 | 10 | 9 | 1 | 49 | 13 | 36 | | | | | | | | | | | | | | | | |
| | da 85 a 89 anni... | 814 | 350 | 464 | 48 | 15 | 33 | 215 | 171 | 44 | 550 | 164 | 386 | 1 | 1 | | | | | | | | | | | | | | |
| 90 | 1841 dal 1° Genn. al 20 Aprile | 22 | 7 | 15 | 1 | 1 | — | 6 | 3 | 3 | 15 | 3 | 12 | | | | | | | | | | | | | | | | |
| | 1840 dopo il 20 Aprile | 34 | 7 | 27 | 4 | — | 4 | 5 | 5 | — | 25 | 2 | 23 | | | | | | | | | | | | | | | | |
| | TOTALE | 56 | 14 | 42 | 5 | 1 | 4 | 11 | 8 | 3 | 40 | 5 | 35 | | | | | | | | | | | | | | | | |
| 91 | 1840 dal 1° Genn. al 20 Aprile | 18 | 5 | 13 | 1 | — | 1 | 2 | 1 | 1 | 14 | 4 | 10 | | | | | | | | | | | | | | | | |
| | 1839 dopo il 20 Aprile | 12 | 5 | 7 | — | — | — | 1 | 1 | — | 11 | 4 | 7 | | | | | | | | | | | | | | | | |
| | TOTALE | 30 | 10 | 20 | 1 | — | 1 | 3 | 2 | 1 | 25 | 8 | 17 | | | | | | | | | | | | | | | | |
| 92 | 1839 dal 1° Genn. al 20 Aprile | 8 | 2 | 6 | 2 | — | 2 | — | — | — | 6 | 6 | 6 | | | | | | | | | | | | | | | | |
| | 1838 dopo il 20 Aprile | 14 | 2 | 12 | 1 | — | 1 | — | — | — | 13 | 2 | 11 | | | | | | | | | | | | | | | | |
| | TOTALE | 22 | 4 | 18 | 3 | — | 3 | — | — | — | 19 | 2 | 17 | | | | | | | | | | | | | | | | |
| 93 | 1838 dal 1° Genn. al 20 Aprile | 2 | 1 | 1 | — | — | — | 2 | 1 | — | 2 | 1 | 1 | | | | | | | | | | | | | | | | |
| | 1837 dopo il 20 Aprile | 14 | 2 | 12 | — | — | — | 2 | 1 | 1 | 12 | 1 | 11 | | | | | | | | | | | | | | | | |
| | TOTALE | 16 | 3 | 13 | — | — | — | 4 | 2 | 2 | 14 | 2 | 12 | | | | | | | | | | | | | | | | |
| 94 | 1837 dal 1° Genn. al 20 Aprile | 4 | 1 | 3 | — | — | — | 1 | 1 | — | 3 | 3 | 3 | | | | | | | | | | | | | | | | |
| | 1836 dopo il 20 Aprile | 1 | — | 1 | — | — | — | — | — | — | 1 | — | — | | | | | | | | | | | | | | | | |
| | TOTALE | 5 | 1 | 4 | — | — | — | 1 | 1 | — | 4 | — | 4 | | | | | | | | | | | | | | | | |
| | da 90 a 94 anni... | 129 | 32 | 97 | 9 | 3 | 6 | 17 | 12 | 5 | 102 | 17 | 85 | | | | | | | | | | | | | | | | |
| 95 | 1836 dal 1° Genn. al 20 Aprile | — | — | — | — | — | — | — | — | — | — | — | — | | | | | | | | | | | | | | | | |
| | 1835 dopo il 20 Aprile | 6 | 2 | 4 | — | — | — | 2 | 2 | — | 4 | — | 4 | | | | | | | | | | | | | | | | |
| | TOTALE | 6 | 2 | 4 | — | — | — | 2 | 2 | — | 4 | — | 4 | | | | | | | | | | | | | | | | |
| 96 | 1835 dal 1° Genn. al 20 Aprile | 1 | 1 | — | — | — | — | 1 | 1 | — | 1 | — | 1 | | | | | | | | | | | | | | | | |

TAVOLA IX.

Popolazione presente secondo l'età (*), il sesso e lo stato civile.

| ETÀ IN ANNI COMPIUTI (*) | IN COMPLESSO | | | STATO CIVILE | | | | | | | | | | | | | | | | | | | | |
|----------------------------------|---------------|---------------|---------------|-----------------|---------------|---------------|---------------|---------------|---------------|--------------|------------|--------------|---------------------|-----------|-----------|------------|----------|----------|----------|----------|----------|----------|----------|----------|
| | | | | Celibi e nubili | | | Coniugati | | | Vedovi | | | Separati legalmente | | | Divorziati | | | Ignoto | | | | | |
| | M | F | T | M | F | T | M | F | T | M | F | T | M | F | T | M | F | T | M | F | T | | | |
| 1 | 2 | 3 | 4 | 5 | 6 | 7 | 8 | 9 | 10 | 11 | 12 | 13 | 14 | 15 | 16 | 17 | 18 | 19 | 20 | 21 | 22 | | | |
| Comune di TRÀPANI (a) (b) | | | | | | | | | | | | | | | | | | | | | | | | |
| 0 | 1.541 | 778 | 769 | 1.541 | 778 | 769 | — | — | — | — | — | — | — | — | — | — | — | — | — | — | — | — | — | — |
| 1 | 1.309 | 708 | 661 | 1.309 | 708 | 661 | — | — | — | — | — | — | — | — | — | — | — | — | — | — | — | — | — | — |
| 2 | 1.319 | 666 | 653 | 1.319 | 666 | 653 | — | — | — | — | — | — | — | — | — | — | — | — | — | — | — | — | — | — |
| 3 | 1.269 | 595 | 674 | 1.269 | 595 | 674 | — | — | — | — | — | — | — | — | — | — | — | — | — | — | — | — | — | — |
| 4 | 1.236 | 617 | 619 | 1.236 | 617 | 619 | — | — | — | — | — | — | — | — | — | — | — | — | — | — | — | — | — | — |
| 5 | 1.184 | 599 | 585 | 1.184 | 599 | 585 | — | — | — | — | — | — | — | — | — | — | — | — | — | — | — | — | — | — |
| 6 | 1.299 | 639 | 660 | 1.299 | 639 | 660 | — | — | — | — | — | — | — | — | — | — | — | — | — | — | — | — | — | — |
| 7 | 1.244 | 621 | 623 | 1.244 | 621 | 623 | — | — | — | — | — | — | — | — | — | — | — | — | — | — | — | — | — | — |
| 8 | 1.279 | 657 | 622 | 1.279 | 657 | 622 | — | — | — | — | — | — | — | — | — | — | — | — | — | — | — | — | — | — |
| 9 | 1.370 | 684 | 686 | 1.370 | 684 | 686 | — | — | — | — | — | — | — | — | — | — | — | — | — | — | — | — | — | — |
| 10 | 1.256 | 638 | 618 | 1.256 | 638 | 618 | — | — | — | — | — | — | — | — | — | — | — | — | — | — | — | — | — | — |
| 11 | 1.184 | 601 | 533 | 1.184 | 601 | 533 | — | — | — | — | — | — | — | — | — | — | — | — | — | — | — | — | — | — |
| 12 | 738 | 384 | 354 | 738 | 384 | 354 | — | — | — | — | — | — | — | — | — | — | — | — | — | — | — | — | — | — |
| 13 | 859 | 434 | 425 | 859 | 434 | 425 | — | — | — | — | — | — | — | — | — | — | — | — | — | — | — | — | — | — |
| 14 | 944 | 459 | 485 | 944 | 459 | 485 | — | — | — | — | — | — | — | — | — | — | — | — | — | — | — | — | — | — |
| fino a 14 anni | 18.041 | 9.080 | 8.961 | 18.039 | 9.080 | 8.959 | 2 | 2 | 2 | 2 | 2 | 2 | 1 | 1 | 1 | 1 | 1 | 1 | 1 | 1 | 1 | 1 | 1 | 1 |
| 15 | 1.209 | 620 | 589 | 1.204 | 620 | 584 | 5 | — | 5 | — | — | — | — | — | — | — | — | — | — | — | — | — | — | — |
| 16 | 1.164 | 598 | 566 | 1.158 | 598 | 560 | 6 | — | 6 | — | — | — | — | — | — | — | — | — | — | — | — | — | — | — |
| 17 | 1.168 | 607 | 561 | 1.156 | 604 | 552 | 12 | 3 | 9 | — | — | — | — | — | — | — | — | — | — | — | — | — | — | — |
| 18 | 1.176 | 581 | 595 | 1.148 | 578 | 570 | 27 | 3 | 24 | 1 | — | — | — | — | — | — | — | — | — | — | — | — | — | — |
| 19 | 1.056 | 519 | 537 | 993 | 513 | 480 | 62 | 6 | 56 | 1 | — | — | — | — | — | — | — | — | — | — | — | — | — | — |
| 20 | 1.484 | 902 | 582 | 1.369 | 880 | 489 | 111 | 22 | 89 | 3 | — | — | — | — | — | — | — | — | — | — | — | — | — | — |
| 21-24 | 4.352 | 2.281 | 2.071 | 3.465 | 2.057 | 1.408 | 873 | 224 | 649 | 7 | — | — | — | — | — | — | — | — | — | — | — | — | — | — |
| 25-29 | 4.658 | 2.214 | 2.444 | 2.192 | 1.205 | 987 | 2.426 | 999 | 1.427 | 39 | 9 | 30 | 1 | 1 | — | — | — | — | — | — | — | — | — | — |
| 30-34 | 4.120 | 1.863 | 2.257 | 869 | 404 | 465 | 3.150 | 1.439 | 1.711 | 95 | 16 | 79 | 6 | 4 | — | — | — | — | — | — | — | — | — | — |
| 35-39 | 3.686 | 1.577 | 2.109 | 479 | 178 | 301 | 3.056 | 1.381 | 1.675 | 137 | 15 | 122 | 14 | 3 | — | — | — | — | — | — | — | — | — | — |
| 40-44 | 3.323 | 1.454 | 1.869 | 368 | 125 | 243 | 2.735 | 1.300 | 1.435 | 205 | 25 | 180 | 14 | 4 | — | — | — | — | — | — | — | — | — | — |
| 45-49 | 3.108 | 1.378 | 1.730 | 278 | 91 | 187 | 2.560 | 1.254 | 1.306 | 261 | 32 | 229 | 9 | 1 | — | — | — | — | — | — | — | — | — | — |
| 50-54 | 2.953 | 1.365 | 1.588 | 209 | 65 | 144 | 2.428 | 1.256 | 1.172 | 300 | 39 | 261 | 16 | 5 | — | — | — | — | — | — | — | — | — | — |
| 55-59 | 2.486 | 1.196 | 1.290 | 173 | 68 | 105 | 1.892 | 1.066 | 826 | 410 | 54 | 356 | 11 | 8 | — | — | — | — | — | — | — | — | — | — |
| 60-64 | 1.958 | 948 | 1.010 | 133 | 49 | 84 | 1.385 | 821 | 564 | 434 | 75 | 359 | 6 | 3 | — | — | — | — | — | — | — | — | — | — |
| da 15 a 64 anni | 37.901 | 18.103 | 19.798 | 15.144 | 8.035 | 7.159 | 20.728 | 9.774 | 10.954 | 1.893 | 265 | 1.628 | 85 | 29 | 56 | 1 | 1 | 1 | 1 | 1 | 1 | 1 | 1 | 1 |
| 65-69 | 1.646 | 773 | 873 | 168 | 29 | 79 | 1.027 | 632 | 395 | 500 | 106 | 394 | 11 | 6 | 5 | — | — | — | — | — | — | — | — | — |
| 70-74 | 1.223 | 537 | 686 | 89 | 15 | 54 | 642 | 415 | 227 | 509 | 105 | 404 | 3 | 2 | 1 | — | — | — | — | — | — | — | — | — |
| 75-79 | 756 | 333 | 423 | 46 | 13 | 33 | 313 | 227 | 86 | 397 | 93 | 304 | — | — | — | — | — | — | — | — | — | — | — | — |
| 80-84 | 289 | 122 | 167 | 14 | 2 | 12 | 78 | 54 | 19 | 202 | 66 | 136 | — | — | — | — | — | — | — | — | — | — | — | — |
| 85-89 | 98 | 32 | 66 | 7 | 1 | 6 | 18 | 15 | 3 | 73 | 16 | 57 | — | — | — | — | — | — | — | — | — | — | — | — |
| 90-94 | 24 | 4 | 20 | 3 | 1 | 2 | 4 | 2 | 2 | 16 | 1 | 15 | — | — | — | — | — | — | — | — | — | — | — | — |
| 95-99 | 4 | 1 | 3 | — | — | — | — | — | — | 4 | 1 | 3 | — | — | — | — | — | — | — | — | — | — | — | — |
| 100 e oltre | — | — | — | — | — | — | — | — | — | — | — | — | — | — | — | — | — | — | — | — | — | — | — | — |
| 65 anni-∞ | 4.040 | 1.802 | 2.238 | 247 | 61 | 186 | 2.077 | 1.345 | 732 | 1.701 | 388 | 1.313 | 14 | 8 | 6 | — | — | — | — | — | — | — | — | — |
| Età ignota | 19 | 4 | 15 | 13 | 2 | 11 | 1 | 1 | — | 5 | 1 | 4 | — | — | — | — | — | — | — | — | — | — | — | — |
| In complesso | 60.001 | 28.989 | 31.012 | 33.493 | 17.178 | 16.315 | 22.808 | 11.120 | 11.688 | 3.599 | 654 | 2.945 | 99 | 37 | 62 | 2 | 2 | 2 | 2 | 2 | 2 | 2 | 2 | 2 |
| Comune di ALCAMO (a) (b) | | | | | | | | | | | | | | | | | | | | | | | | |
| 0 | 1.025 | 511 | 514 | 1.025 | 511 | 514 | — | — | — | — | — | — | — | — | — | — | — | — | — | — | — | — | — | — |
| 1 | 1.032 | 533 | 499 | 1.032 | 533 | 499 | — | — | — | — | — | — | — | — | — | — | — | — | — | — | — | — | — | — |
| 2 | 954 | 466 | 488 | 954 | 466 | 488 | — | — | — | — | — | — | — | — | — | — | — | — | — | — | — | — | — | — |
| 3 | 959 | 494 | 465 | 959 | 494 | 465 | — | — | — | — | — | — | — | — | — | — | — | — | — | — | — | — | — | — |
| 4 | 952 | 465 | 487 | 952 | 465 | 487 | — | — | — | — | — | — | — | — | — | — | — | — | — | — | — | — | — | — |
| 5 | 988 | 543 | 445 | 988 | 543 | 445 | — | — | — | — | — | — | — | — | — | — | — | — | — | — | — | — | — | — |
| 6 | 913 | 457 | 456 | 913 | 457 | 456 | — | — | — | — | — | — | — | — | — | — | — | — | — | — | — | — | — | — |
| 7 | 930 | 474 | 456 | 930 | 474 | 456 | — | — | — | — | — | — | — | — | — | — | — | — | — | — | — | — | — | — |
| 8 | 855 | 437 | 418 | 855 | 437 | 418 | — | — | — | — | — | — | — | — | — | — | — | — | — | — | — | — | — | — |
| 9 | 859 | 437 | 422 | 859 | 437 | 422 | — | — | — | — | — | — | — | — | — | — | — | — | — | — | — | — | — | — |
| 10 | 808 | 377 | 431 | 808 | 377 | 431 | — | — | — | — | — | — | — | — | — | — | — | — | — | — | — | — | — | — |
| 11 | 751 | 388 | 363 | 751 | 388 | 363 | — | — | — | — | — | — | — | — | — | — | — | — | — | — | — | — | — | — |
| 12 | 570 | 281 | 289 | 570 | 281 | 289 | — | — | — | — | — | — | — | — | — | — | — | — | — | — | — | — | — | — |
| 13 | 626 | 295 | 331 | 626 | 295 | 331 | — | — | — | — | — | — | — | — | — | — | — | — | — | — | — | — | — | — |
| 14 | 691 | 349 | 342 | 691 | 349 | 342 | — | — | — | — | — | — | — | — | — | — | — | — | — | — | — | — | — | — |
| fino a 14 anni | 12.913 | 6.507 | 6.406 | 12.913 | 6.507 | 6.406 | — | — | — | — | — | — | — | — | — | — | — | — | — | — | — | — | — | — |
| 15 | 916 | 500 | 416 | 914 | 500 | 414 | 2 | — | 2 | — | — | — | — | — | — | — | — | — | — | — | — | — | — | — |
| 16 | 848 | 416 | 432 | 845 | 416 | 429 | 3 | — | 3 | — | — | — | — | — | — | — | — | — | — | — | — | — | — | — |
| 17 | 963 | 463 | 500 | 944 | 463 | 492 | 19 | — | 19 | — | — | — | — | — | — | — | — | — | — | — | — | — | — | — |
| 18 | 987 | 515 | 472 | 949 | 515 | 434 | 35 | — | 35 | — | — | — | — | — | — | — | — | — | — | — | — | — | — | — |
| 19 | 899 | 433 | 466 | 835 | 432 | 403 | 63 | | | | | | | | | | | | | | | | | |

Popolazione presente secondo l'età (*), il sesso e lo stato civile.

| E T À IN ANNI COMPIUTI (*) | IN COMPLESSO | | | STATO CIVILE | | | | | | | | | | | | | | | | | | | |
|------------------------------------|--------------|--------|--------|-----------------|-------|-------|-----------|-------|--------|--------|-----|-------|---------------------|----|----|------------|----|----|--------|----|----|----|--|
| | | | | Celibi e nubili | | | Coniugati | | | Vedovi | | | Separati legalmente | | | Divorziati | | | Ignoto | | | | |
| | M | F | M | F | M | F | M | F | M | F | M | F | M | F | M | F | M | F | M | F | M | F | |
| 1 | 2 | 3 | 4 | 5 | 6 | 7 | 8 | 9 | 10 | 11 | 12 | 13 | 14 | 15 | 16 | 17 | 18 | 19 | 20 | 21 | 22 | 23 | |
| Comune di CASTELVETRANO (b) | | | | | | | | | | | | | | | | | | | | | | | |
| 0 | 668 | 330 | 338 | 668 | 330 | 338 | | | | | | | | | | | | | | | | | |
| 1 | 553 | 284 | 269 | 553 | 284 | 269 | | | | | | | | | | | | | | | | | |
| 2 | 579 | 292 | 287 | 579 | 292 | 287 | | | | | | | | | | | | | | | | | |
| 3 | 538 | 260 | 278 | 538 | 260 | 278 | | | | | | | | | | | | | | | | | |
| 4 | 539 | 272 | 267 | 539 | 272 | 267 | | | | | | | | | | | | | | | | | |
| 5 | 580 | 314 | 266 | 580 | 314 | 266 | | | | | | | | | | | | | | | | | |
| 6 | 609 | 316 | 293 | 609 | 316 | 293 | | | | | | | | | | | | | | | | | |
| 7 | 525 | 278 | 247 | 525 | 278 | 247 | | | | | | | | | | | | | | | | | |
| 8 | 570 | 310 | 260 | 570 | 310 | 260 | | | | | | | | | | | | | | | | | |
| 9 | 533 | 290 | 243 | 533 | 290 | 243 | | | | | | | | | | | | | | | | | |
| 10 | 489 | 259 | 230 | 489 | 259 | 230 | | | | | | | | | | | | | | | | | |
| 11 | 399 | 202 | 197 | 399 | 202 | 197 | | | | | | | | | | | | | | | | | |
| 12 | 349 | 173 | 176 | 349 | 173 | 176 | | | | | | | | | | | | | | | | | |
| 13 | 356 | 193 | 163 | 356 | 193 | 163 | | | | | | | | | | | | | | | | | |
| 14 | 375 | 181 | 194 | 375 | 181 | 194 | | | | | | | | | | | | | | | | | |
| fino a 14 anni | 7.662 | 3.954 | 3.708 | 7.662 | 3.954 | 3.708 | | | | | | | | | | | | | | | | | |
| 15 | 511 | 259 | 252 | 507 | 259 | 248 | 4 | | 4 | | | | | | | | | | | | | | |
| 16 | 461 | 218 | 245 | 455 | 218 | 237 | 6 | | 6 | | | | | | | | | | | | | | |
| 17 | 522 | 259 | 263 | 508 | 259 | 249 | 14 | | 14 | | | | | | | | | | | | | | |
| 18 | 517 | 249 | 268 | 490 | 246 | 244 | 27 | 3 | 24 | | | | | | | | | | | | | | |
| 19 | 469 | 240 | 229 | 438 | 236 | 202 | 31 | 4 | 27 | | | | | | | | | | | | | | |
| 20 | 392 | 153 | 239 | 352 | 148 | 204 | 38 | 5 | 33 | | | 2 | | | | | | | | | | | |
| 21-24 | 1.558 | 694 | 864 | 1.147 | 586 | 561 | 409 | 108 | 301 | | | | | | | 2 | | | | | | | |
| 25-29 | 1.797 | 860 | 937 | 847 | 464 | 383 | 936 | 394 | 542 | 11 | 1 | 10 | | | | 3 | | | | | | | |
| 30-34 | 1.642 | 736 | 906 | 442 | 201 | 241 | 1.159 | 524 | 635 | 37 | 10 | 27 | | | | 4 | | | | | | | |
| 35-39 | 1.454 | 636 | 818 | 247 | 92 | 155 | 1.149 | 539 | 610 | 54 | 5 | 49 | | | | 4 | | | | | | | |
| 40-44 | 1.277 | 559 | 718 | 175 | 64 | 111 | 1.033 | 490 | 543 | 64 | 4 | 60 | | | | 5 | | | | | | | |
| 45-49 | 1.298 | 571 | 727 | 123 | 44 | 79 | 1.038 | 509 | 529 | 128 | 13 | 115 | | | | 9 | | | | | | | |
| 50-54 | 1.087 | 499 | 588 | 93 | 34 | 59 | 873 | 449 | 424 | 120 | 15 | 105 | | | | 1 | | | | | | | |
| 55-59 | 1.049 | 490 | 559 | 84 | 27 | 57 | 778 | 438 | 340 | 183 | 23 | 160 | | | | 1 | | | | | | | |
| 60-64 | 795 | 404 | 391 | 62 | 20 | 36 | 557 | 338 | 219 | 175 | 40 | 135 | | | | 1 | | | | | | | |
| da 15 a 64 anni | 14.829 | 6.827 | 8.002 | 5.970 | 2.904 | 3.066 | 8.052 | 3.801 | 4.251 | 774 | 111 | 663 | 33 | | | 11 | | | | | | | |
| 65-69 | 840 | 402 | 438 | 63 | 22 | 41 | 522 | 331 | 191 | 253 | 48 | 205 | | | | 2 | | | | | | | |
| 70-74 | 659 | 293 | 366 | 57 | 24 | 33 | 354 | 222 | 132 | 246 | 46 | 200 | | | | 2 | | | | | | | |
| 75-79 | 485 | 214 | 271 | 41 | 11 | 30 | 208 | 146 | 62 | 236 | 57 | 179 | | | | 2 | | | | | | | |
| 80-84 | 180 | 71 | 109 | 10 | 3 | 7 | 60 | 44 | 16 | 110 | 24 | 86 | | | | | | | | | | | |
| 85-89 | 70 | 34 | 36 | 6 | 3 | 3 | 20 | 17 | 3 | 44 | 14 | 30 | | | | | | | | | | | |
| 90-94 | 8 | 1 | 7 | 1 | | 1 | 2 | 1 | 1 | 5 | | 5 | | | | | | | | | | | |
| 95-99 | 3 | | 3 | | | | | | | 3 | | 3 | | | | | | | | | | | |
| 100 e oltre | | | | | | | | | | | | | | | | | | | | | | | |
| 65 anni-∞ | 2.245 | 1.015 | 1.230 | 178 | 63 | 115 | 1.166 | 761 | 405 | 897 | 189 | 708 | 4 | | | 2 | | | | | | | |
| Età ignota | 10 | 2 | 8 | 6 | 2 | 4 | 2 | | 2 | 2 | | 2 | | | | | | | | | | | |
| In complesso | 24.746 | 11.798 | 12.948 | 13.816 | 6.923 | 6.893 | 9.220 | 4.562 | 4.658 | 1.673 | 300 | 1.373 | 37 | | | 13 | | | | | | | |
| Comune di MARSALA (b) | | | | | | | | | | | | | | | | | | | | | | | |
| 0 | 1.523 | 729 | 794 | 1.523 | 729 | 794 | | | | | | | | | | | | | | | | | |
| 1 | 1.279 | 668 | 611 | 1.279 | 668 | 611 | | | | | | | | | | | | | | | | | |
| 2 | 1.244 | 633 | 611 | 1.244 | 633 | 611 | | | | | | | | | | | | | | | | | |
| 3 | 1.239 | 640 | 599 | 1.239 | 640 | 599 | | | | | | | | | | | | | | | | | |
| 4 | 1.345 | 677 | 668 | 1.345 | 677 | 668 | | | | | | | | | | | | | | | | | |
| 5 | 1.231 | 623 | 608 | 1.231 | 623 | 608 | | | | | | | | | | | | | | | | | |
| 6 | 1.260 | 671 | 589 | 1.260 | 671 | 589 | | | | | | | | | | | | | | | | | |
| 7 | 1.245 | 653 | 592 | 1.245 | 653 | 592 | | | | | | | | | | | | | | | | | |
| 8 | 1.227 | 641 | 586 | 1.227 | 641 | 586 | | | | | | | | | | | | | | | | | |
| 9 | 1.182 | 583 | 599 | 1.182 | 583 | 599 | | | | | | | | | | | | | | | | | |
| 10 | 1.210 | 619 | 591 | 1.210 | 619 | 591 | | | | | | | | | | | | | | | | | |
| 11 | 1.092 | 599 | 493 | 1.092 | 599 | 493 | | | | | | | | | | | | | | | | | |
| 12 | 794 | 375 | 419 | 794 | 375 | 419 | | | | | | | | | | | | | | | | | |
| 13 | 794 | 386 | 408 | 794 | 386 | 408 | | | | | | | | | | | | | | | | | |
| 14 | 921 | 461 | 460 | 921 | 461 | 460 | | | | | | | | | | | | | | | | | |
| fino a 14 anni | 17.588 | 8.958 | 8.628 | 17.588 | 8.958 | 8.628 | | | | | | | | | | | | | | | | | |
| 15 | 1.211 | 618 | 593 | 1.210 | 618 | 592 | 1 | | 1 | | | | | | | | | | | | | | |
| 16 | 1.167 | 617 | 550 | 1.157 | 617 | 540 | 10 | | 10 | | | | | | | | | | | | | | |
| 17 | 1.210 | 602 | 608 | 1.193 | 599 | 594 | 17 | 3 | 14 | | | | | | | | | | | | | | |
| 18 | 1.135 | 582 | 553 | 1.096 | 577 | 519 | 37 | 4 | 33 | | | | | | | | | | | | | | |
| 19 | 1.062 | 537 | 525 | 1.006 | 531 | 475 | 56 | 6 | 50 | | | | | | | | | | | | | | |
| 20 | 916 | 402 | 514 | 808 | 387 | 421 | 107 | 15 | 92 | | | | | | | | | | | | | | |
| 21-24 | 3.624 | 1.672 | 1.952 | 2.739 | 1.466 | 1.273 | 878 | 204 | 674 | | | | | | | | | | | | | | |
| 25-29 | 4.384 | 2.114 | 2.270 | 2.000 | 1.184 | 816 | 2.365 | 928 | 1.437 | 18 | 2 | 16 | | | | 2 | | | | | | | |
| 30-34 | 3.908 | 1.819 | 2.089 | 792 | 381 | 411 | 3.047 | 1.432 | 1.615 | 66 | 6 | 60 | | | | 1 | | | | | | | |
| 35-39 | 3.545 | 1.553 | 1.992 | 436 | 162 | 274 | 3.002 | 1.382 | 1.620 | 101 | 8 | 93 | | | | 5 | | | | | | | |
| 40-44 | 3.212 | 1.448 | 1.764 | 245 | 89 | 154 | 2.818 | 1.342 | 1.476 | 145 | 15 | 130 | | | | 5 | | | | | | | |
| 45-49 | 3.133 | 1.471 | 1.662 | 178 | 63 | 115 | 2.755 | 1.391 | 1.364 | 191 | 14 | 177 | | | | 8 | | | | | | | |
| 50-54 | 2.728 | 1.321 | 1.407 | 123 | 36 | 87 | 2.347 | 1.261 | 1.086 | 254 | 22 | 232 | | | | 4 | | | | | | | |
| 55-59 | 2.285 | 1.136 | 1.149 | 102 | 33 | 69 | 1.893 | 1.074 | 819 | 282 | 25 | 257 | | | | 7 | | | | | | | |
| 60-64 | 1.730 | 854 | 876 | 72 | 24 | 48 | 1.334 | 784 | 550 | 320 | 44 | 276 | | | | 4 | | | | | | | |
| da 15 a 64 anni | 35.250 | 16.746 | 18.504 | 13.155 | 6.767 | 6.388 | 20.667 | 9.826 | 10.841 | 1.384 | 183 | 1.246 | 39 | | | 14 | | | | | | | |
| 65-69 | 1.650 | 830 | 820 | 63 | 24 | 39 | 1.180 | 720 | 460 | 400 | 81 | 319 | | | | 7 | | | | | | | |
| 70-74 | 1.352 | 651 | 701 | 72 | 25 | 47 | 810 | 512 | 298 | 464 | 103 | 356 | | | | 5 | | | | | | | |
| 75-79 | 847 | 422 | 425 | 37 | 9 | 28 | 427 | 298 | 129 | 381 | 113 | 268 | | | | 1 | | | | | | | |
| 80-84 | 303 | 137 | 166 | 21 | 8 | 13 | 104 | 83 | 21 | 178 | 46 | 132 | | | | | | | | | | | |
| 85-89 | 92 | 36 | 56 | 7 | 4 | 3 | 34 | 23 | 11 | 51 | 9 | 42 | | | | | | | | | | | |
| 90-94 | 18 | 4 | 14 | | | | 1 | 1 | | 17 | 3 | 14 | | | | | | | | | | | |
| 95-99 | 2 | | | | | | 2 | 2 | | | | | | | | | | | | | | | |
| 100 e oltre | | | | | | | | | | | | | | | | | | | | | | | |
| 65 anni-∞ | 4.264 | 2.062 | 2.182 | 200 | 70 | 130 | 2.558 | 1.639 | 919 | 1.491 | 360 | 1.131 | 13 | | | 11 | | | | | | | |
| Età ignota | 51 | 18 | 33 | 28 | 13 | 15 | 14 | 4 | 10 | 9 | 1 | 8 | | | | | | | | | | | |
| In complesso | 57.151 | 27.80 | | | | | | | | | | | | | | | | | | | | | |

Segue TAVOLA IX.

Popolazione presente secondo l'età (*), il sesso e lo stato civile.

| ETÀ IN ANNI COMPIUTI (*) | IN COMPLESSO | | | STATO CIVILE | | | | | | | | | | | | | | | | | |
|---|---------------|--------------|--------------|-----------------|--------------|--------------|--------------|--------------|--------------|--------------|------------|------------|---------------------|----------|----------|------------|----|----|--------|----|----|
| | | | | Celibi e nubili | | | Coniugati | | | Vedovi | | | Separati legalmente | | | Divorziati | | | Ignoto | | |
| | M | F | T | M | F | T | M | F | T | M | F | T | M | F | T | M | F | T | M | F | T |
| 1 | 2 | 3 | 4 | 5 | 6 | 7 | 8 | 9 | 10 | 11 | 12 | 13 | 14 | 15 | 16 | 17 | 18 | 19 | 20 | 21 | 22 |
| Comune di SALEMI (b) | | | | | | | | | | | | | | | | | | | | | |
| 0 | 384 | 194 | 190 | 384 | 194 | 190 | - | - | - | - | - | - | - | - | - | - | - | - | - | - | - |
| 1 | 345 | 172 | 173 | 345 | 172 | 173 | - | - | - | - | - | - | - | - | - | - | - | - | - | - | - |
| 2 | 375 | 186 | 189 | 375 | 186 | 189 | - | - | - | - | - | - | - | - | - | - | - | - | - | - | - |
| 3 | 357 | 178 | 179 | 357 | 178 | 179 | - | - | - | - | - | - | - | - | - | - | - | - | - | - | - |
| 4 | 338 | 176 | 162 | 338 | 176 | 162 | - | - | - | - | - | - | - | - | - | - | - | - | - | - | - |
| 5 | 355 | 189 | 166 | 355 | 189 | 166 | - | - | - | - | - | - | - | - | - | - | - | - | - | - | - |
| 6 | 341 | 188 | 153 | 341 | 188 | 153 | - | - | - | - | - | - | - | - | - | - | - | - | - | - | - |
| 7 | 295 | 159 | 136 | 295 | 159 | 136 | - | - | - | - | - | - | - | - | - | - | - | - | - | - | - |
| 8 | 353 | 178 | 175 | 353 | 178 | 175 | - | - | - | - | - | - | - | - | - | - | - | - | - | - | - |
| 9 | 293 | 157 | 136 | 293 | 157 | 136 | - | - | - | - | - | - | - | - | - | - | - | - | - | - | - |
| 10 | 326 | 158 | 168 | 326 | 158 | 168 | - | - | - | - | - | - | - | - | - | - | - | - | - | - | - |
| 11 | 308 | 159 | 149 | 308 | 159 | 149 | - | - | - | - | - | - | - | - | - | - | - | - | - | - | - |
| 12 | 258 | 140 | 118 | 258 | 140 | 118 | - | - | - | - | - | - | - | - | - | - | - | - | - | - | - |
| 13 | 261 | 118 | 143 | 261 | 118 | 143 | - | - | - | - | - | - | - | - | - | - | - | - | - | - | - |
| 14 | 297 | 159 | 138 | 297 | 159 | 138 | - | - | - | - | - | - | - | - | - | - | - | - | - | - | - |
| fino a 14 anni | 4.886 | 2.511 | 2.375 | 4.886 | 2.511 | 2.375 | - | - | - | - | - | - | - | - | - | - | - | - | - | - | - |
| 15 | 346 | 162 | 184 | 346 | 162 | 184 | - | - | - | - | - | - | - | - | - | - | - | - | - | - | - |
| 16 | 314 | 153 | 161 | 314 | 153 | 161 | - | - | - | - | - | - | - | - | - | - | - | - | - | - | - |
| 17 | 408 | 196 | 212 | 408 | 196 | 207 | 5 | - | 5 | - | - | - | - | - | - | - | - | - | - | - | - |
| 18 | 349 | 172 | 177 | 349 | 170 | 170 | 9 | 2 | 7 | - | - | - | - | - | - | - | - | - | - | - | - |
| 19 | 343 | 175 | 168 | 338 | 175 | 158 | 10 | - | 10 | - | - | - | - | - | - | - | - | - | - | - | - |
| 20 | 301 | 133 | 168 | 286 | 132 | 154 | 15 | 1 | 14 | - | - | - | - | - | - | - | - | - | - | - | - |
| 21-24 | 1.231 | 546 | 685 | 1.046 | 513 | 533 | 184 | 33 | 151 | 1 | - | 1 | - | - | - | - | - | - | - | - | - |
| 25-29 | 1.409 | 650 | 759 | 895 | 478 | 417 | 510 | 172 | 338 | 4 | - | 4 | - | - | - | - | - | - | - | - | - |
| 30-34 | 1.245 | 582 | 663 | 515 | 246 | 269 | 717 | 332 | 385 | 12 | 3 | 9 | 1 | 1 | - | - | - | - | - | - | - |
| 35-39 | 1.108 | 456 | 652 | 340 | 155 | 185 | 733 | 297 | 436 | 33 | 3 | 30 | 2 | 1 | 1 | - | - | - | - | - | - |
| 40-44 | 1.189 | 494 | 645 | 288 | 126 | 162 | 788 | 361 | 427 | 63 | 7 | 56 | - | - | - | - | - | - | - | - | - |
| 45-49 | 1.111 | 534 | 577 | 197 | 98 | 99 | 846 | 428 | 418 | 66 | 6 | 60 | 2 | 2 | - | - | - | - | - | - | - |
| 50-54 | 1.082 | 523 | 559 | 131 | 55 | 76 | 850 | 452 | 398 | 101 | 16 | 85 | - | - | - | - | - | - | - | - | - |
| 55-59 | 848 | 423 | 425 | 86 | 32 | 54 | 665 | 376 | 289 | 97 | 15 | 82 | - | - | - | - | - | - | - | - | - |
| 60-64 | 785 | 343 | 392 | 81 | 26 | 55 | 525 | 295 | 230 | 128 | 21 | 107 | 1 | 1 | - | - | - | - | - | - | - |
| da 15 a 64 anni | 11.969 | 5.542 | 6.427 | 5.601 | 2.717 | 2.884 | 5.857 | 2.749 | 3.108 | 505 | 71 | 434 | 6 | 5 | 1 | - | - | - | - | - | - |
| 65-69 | 701 | 347 | 354 | 57 | 15 | 42 | 486 | 304 | 182 | 157 | 28 | 129 | 1 | - | 1 | - | - | - | - | - | - |
| 70-74 | 543 | 253 | 290 | 38 | 11 | 27 | 303 | 201 | 102 | 202 | 41 | 161 | - | - | - | - | - | - | - | - | - |
| 75-79 | 371 | 186 | 185 | 25 | 12 | 13 | 210 | 138 | 72 | 136 | 36 | 100 | - | - | - | - | - | - | - | - | - |
| 80-84 | 194 | 94 | 100 | 13 | 6 | 7 | 74 | 52 | 22 | 107 | 36 | 71 | - | - | - | - | - | - | - | - | - |
| 85-89 | 56 | 31 | 25 | 2 | - | 2 | 19 | 17 | 2 | 35 | 14 | 21 | - | - | - | - | - | - | - | - | - |
| 90-94 | 2 | - | 2 | - | - | - | - | - | - | 2 | - | 2 | - | - | - | - | - | - | - | - | - |
| 95-99 | - | - | - | - | - | - | - | - | - | - | - | - | - | - | - | - | - | - | - | - | - |
| 100 e oltre | - | - | - | - | - | - | - | - | - | - | - | - | - | - | - | - | - | - | - | - | - |
| 65 anni-∞ | 1.867 | 911 | 956 | 135 | 44 | 91 | 1.092 | 712 | 380 | 639 | 155 | 434 | 1 | - | 1 | - | - | - | - | - | - |
| Età ignota | 9 | 5 | 4 | 5 | 3 | 2 | 3 | 2 | 1 | 1 | - | 1 | - | - | - | - | - | - | - | - | - |
| In complesso | 18.731 | 8.969 | 9.762 | 10.627 | 5.275 | 5.352 | 6.952 | 3.463 | 3.489 | 1.145 | 226 | 919 | 7 | 5 | 2 | - | - | - | - | - | - |
| Complesso dei Comuni fino a 9.999 abitanti | | | | | | | | | | | | | | | | | | | | | |
| 0 | 1.490 | 773 | 717 | 1.490 | 773 | 717 | - | - | - | - | - | - | - | - | - | - | - | - | - | - | - |
| 1 | 1.266 | 668 | 598 | 1.266 | 668 | 598 | - | - | - | - | - | - | - | - | - | - | - | - | - | - | - |
| 2 | 1.321 | 672 | 649 | 1.321 | 672 | 649 | - | - | - | - | - | - | - | - | - | - | - | - | - | - | - |
| 3 | 1.250 | 624 | 626 | 1.250 | 624 | 626 | - | - | - | - | - | - | - | - | - | - | - | - | - | - | - |
| 4 | 1.208 | 626 | 582 | 1.208 | 626 | 582 | - | - | - | - | - | - | - | - | - | - | - | - | - | - | - |
| 5 | 1.183 | 610 | 573 | 1.183 | 610 | 573 | - | - | - | - | - | - | - | - | - | - | - | - | - | - | - |
| 6 | 1.207 | 589 | 618 | 1.207 | 589 | 618 | - | - | - | - | - | - | - | - | - | - | - | - | - | - | - |
| 7 | 1.226 | 630 | 596 | 1.226 | 630 | 596 | - | - | - | - | - | - | - | - | - | - | - | - | - | - | - |
| 8 | 1.187 | 604 | 583 | 1.187 | 604 | 583 | - | - | - | - | - | - | - | - | - | - | - | - | - | - | - |
| 9 | 1.064 | 581 | 533 | 1.064 | 581 | 533 | - | - | - | - | - | - | - | - | - | - | - | - | - | - | - |
| 10 | 1.054 | 553 | 501 | 1.054 | 553 | 501 | - | - | - | - | - | - | - | - | - | - | - | - | - | - | - |
| 11 | 962 | 484 | 478 | 962 | 484 | 478 | - | - | - | - | - | - | - | - | - | - | - | - | - | - | - |
| 12 | 781 | 415 | 366 | 781 | 415 | 366 | - | - | - | - | - | - | - | - | - | - | - | - | - | - | - |
| 13 | 722 | 372 | 350 | 722 | 372 | 350 | - | - | - | - | - | - | - | - | - | - | - | - | - | - | - |
| 14 | 857 | 419 | 438 | 852 | 419 | 433 | 5 | - | 5 | - | - | - | - | - | - | - | - | - | - | - | - |
| fino a 14 anni | 18.778 | 8.570 | 8.208 | 18.773 | 8.570 | 8.203 | 5 | - | 5 | - | - | - | - | - | - | - | - | - | - | - | - |
| 15 | 1.107 | 551 | 556 | 1.108 | 551 | 552 | 4 | - | 4 | - | - | - | - | - | - | - | - | - | - | - | - |
| 16 | 1.006 | 525 | 481 | 995 | 524 | 471 | 11 | 1 | 10 | - | - | - | - | - | - | - | - | - | - | - | - |
| 17 | 1.143 | 574 | 569 | 1.118 | 570 | 548 | 24 | 4 | 20 | 1 | - | 1 | - | - | - | - | - | - | - | - | - |
| 18 | 1.090 | 573 | 517 | 1.056 | 572 | 484 | 34 | 1 | 33 | - | - | - | - | - | - | - | - | - | - | - | - |
| 19 | 1.070 | 549 | 521 | 994 | 541 | 453 | 76 | 8 | 68 | - | - | - | - | - | - | - | - | - | - | - | - |
| 20 | 974 | 407 | 567 | 841 | 395 | 446 | 133 | 12 | 121 | - | - | - | - | - | - | - | - | - | - | - | - |
| 21-24 | 3.614 | 1.701 | 1.913 | 2.673 | 1.474 | 1.199 | 933 | 225 | 708 | 8 | 2 | 6 | - | - | - | - | - | - | - | - | - |
| 25-29 | 4.456 | 2.284 | 2.172 | 2.026 | 1.243 | 783 | 2.415 | 1.037 | 1.378 | 14 | 4 | 10 | 1 | - | 1 | - | - | - | - | - | - |
| 30-34 | 3.881 | 1.891 | 1.990 | 984 | 590 | 404 | 2.885 | 1.344 | 1.541 | 62 | 17 | 45 | - | - | - | - | - | - | - | - | - |
| 35-39 | 3.229 | 1.500 | 1.729 | 488 | 238 | 250 | 2.620 | 1.246 | | | | | | | | | | | | | |

Segue TAVOLA IX.

Popolazione presente secondo l'età (), il sesso e lo stato civile*

| ETÀ IN ANNI COMPIUTI (*) | IN COMPLESSO | | | STATO CIVILE | | | | | | | | | | | | | | | | | | |
|---|--------------|--------|--------|-----------------|--------|--------|-----------|--------|--------|--------|-------|-------|---------------------|----|----|------------|----|----|--------|----|----|---|
| | | | | Celibi e nubili | | | Coniugati | | | Vedovi | | | Separati legalmente | | | Divorziati | | | Ignoto | | | |
| | M | F | T | M | F | T | M | F | T | M | F | T | M | F | T | M | F | T | M | F | T | |
| 1 | 2 | 3 | 4 | 5 | 6 | 7 | 8 | 9 | 10 | 11 | 12 | 13 | 14 | 15 | 16 | 17 | 18 | 19 | 20 | 21 | 22 | |
| Complesso dei Comuni da 10.000 a 49.999 abitanti | | | | | | | | | | | | | | | | | | | | | | |
| 0 | 3.823 | 1.068 | 1.855 | 3.823 | 1.968 | 1.855 | — | — | — | — | — | — | — | — | — | — | — | — | — | — | — | — |
| 1 | 3.356 | 1.714 | 1.642 | 3.356 | 1.714 | 1.642 | — | — | — | — | — | — | — | — | — | — | — | — | — | — | — | — |
| 2 | 3.445 | 1.755 | 1.690 | 3.445 | 1.755 | 1.690 | — | — | — | — | — | — | — | — | — | — | — | — | — | — | — | — |
| 3 | 3.207 | 1.603 | 1.604 | 3.207 | 1.603 | 1.604 | — | — | — | — | — | — | — | — | — | — | — | — | — | — | — | — |
| 4 | 3.371 | 1.726 | 1.645 | 3.371 | 1.726 | 1.645 | — | — | — | — | — | — | — | — | — | — | — | — | — | — | — | — |
| 5 | 3.812 | 1.784 | 1.578 | 3.812 | 1.784 | 1.578 | — | — | — | — | — | — | — | — | — | — | — | — | — | — | — | — |
| 6 | 3.453 | 1.749 | 1.704 | 3.453 | 1.749 | 1.704 | — | — | — | — | — | — | — | — | — | — | — | — | — | — | — | — |
| 7 | 3.263 | 1.701 | 1.562 | 3.263 | 1.701 | 1.562 | — | — | — | — | — | — | — | — | — | — | — | — | — | — | — | — |
| 8 | 3.292 | 1.706 | 1.586 | 3.292 | 1.706 | 1.586 | — | — | — | — | — | — | — | — | — | — | — | — | — | — | — | — |
| 9 | 3.105 | 1.616 | 1.489 | 3.105 | 1.616 | 1.489 | — | — | — | — | — | — | — | — | — | — | — | — | — | — | — | — |
| 10 | 3.057 | 1.575 | 1.482 | 3.057 | 1.575 | 1.482 | — | — | — | — | — | — | — | — | — | — | — | — | — | — | — | — |
| 11 | 2.809 | 1.461 | 1.348 | 2.809 | 1.461 | 1.348 | — | — | — | — | — | — | — | — | — | — | — | — | — | — | — | — |
| 12 | 2.173 | 1.095 | 1.078 | 2.173 | 1.095 | 1.078 | — | — | — | — | — | — | — | — | — | — | — | — | — | — | — | — |
| 13 | 2.176 | 1.127 | 1.049 | 2.176 | 1.127 | 1.049 | — | — | — | — | — | — | — | — | — | — | — | — | — | — | — | — |
| 14 | 2.708 | 1.377 | 1.331 | 2.707 | 1.377 | 1.330 | 1 | 1 | 1 | — | — | — | — | — | — | — | — | — | — | — | — | — |
| fino a 14 anni | 46.550 | 23.907 | 22.043 | 46.549 | 23.907 | 22.042 | 1 | 1 | 1 | — | — | — | — | — | — | — | — | — | — | — | — | — |
| 15 | 3.307 | 1.638 | 1.669 | 3.298 | 1.638 | 1.660 | 9 | — | 9 | — | — | — | — | — | — | — | — | — | — | — | — | — |
| 16 | 3.006 | 1.495 | 1.511 | 2.982 | 1.495 | 1.487 | 24 | — | 24 | — | — | — | — | — | — | — | — | — | — | — | — | — |
| 17 | 3.404 | 1.714 | 1.690 | 3.339 | 1.711 | 1.628 | 65 | 3 | 62 | — | — | — | — | — | — | — | — | — | — | — | — | — |
| 18 | 3.160 | 1.586 | 1.574 | 3.048 | 1.578 | 1.470 | 112 | 8 | 104 | — | — | — | — | — | — | — | — | — | — | — | — | — |
| 19 | 2.743 | 1.349 | 1.394 | 2.590 | 1.340 | 1.250 | 152 | 9 | 143 | — | — | — | — | — | — | — | — | — | — | — | — | — |
| 20 | 2.490 | 1.080 | 1.410 | 2.228 | 1.055 | 1.173 | 257 | 25 | 232 | — | — | — | — | — | — | — | — | — | — | — | — | — |
| 21-24 | 9.524 | 4.296 | 5.228 | 7.249 | 3.828 | 3.421 | 2.251 | 467 | 1.784 | 21 | 1 | 20 | 3 | — | — | — | — | — | — | — | — | — |
| 25-29 | 10.679 | 5.011 | 5.668 | 5.316 | 2.900 | 2.416 | 5.294 | 2.098 | 3.196 | 64 | 12 | 52 | 5 | 1 | 4 | — | — | — | — | — | — | — |
| 30-34 | 9.457 | 4.193 | 5.264 | 2.431 | 1.056 | 1.375 | 6.863 | 3.101 | 3.762 | 149 | 30 | 119 | 13 | 5 | 8 | 1 | 1 | — | — | — | — | — |
| 35-39 | 8.008 | 3.346 | 4.662 | 1.339 | 491 | 848 | 6.370 | 2.827 | 3.543 | 286 | 24 | 262 | 13 | 4 | 9 | — | — | — | — | — | — | — |
| 40-44 | 7.789 | 3.229 | 4.560 | 959 | 337 | 622 | 6.365 | 2.845 | 3.520 | 445 | 43 | 402 | 19 | 4 | 15 | 1 | — | — | — | — | — | — |
| 45-49 | 7.844 | 3.521 | 4.323 | 733 | 280 | 453 | 6.490 | 3.162 | 3.328 | 509 | 67 | 532 | 21 | 11 | 10 | 1 | 1 | — | — | — | — | — |
| 50-54 | 7.883 | 3.432 | 3.951 | 555 | 199 | 356 | 6.119 | 3.144 | 2.975 | 700 | 83 | 617 | 6 | 4 | 2 | 3 | 2 | — | — | — | — | — |
| 55-59 | 6.621 | 3.270 | 3.351 | 429 | 151 | 278 | 5.825 | 2.980 | 2.315 | 880 | 133 | 747 | 15 | 6 | 9 | 2 | — | — | — | — | — | — |
| 60-64 | 5.235 | 2.545 | 2.690 | 365 | 139 | 226 | 3.290 | 2.222 | 1.598 | 1.040 | 180 | 860 | 10 | 4 | 6 | — | — | — | — | — | — | — |
| da 15 a 64 anni | 90.650 | 41.705 | 48.945 | 36.361 | 18.198 | 18.663 | 49.486 | 22.891 | 26.595 | 4.189 | 573 | 3.616 | 106 | 39 | 67 | 8 | 4 | 4 | — | — | — | — |
| 65-69 | 5.055 | 2.471 | 2.584 | 330 | 114 | 216 | 3.435 | 2.107 | 1.328 | 1.283 | 247 | 1.036 | 7 | 3 | 4 | — | — | — | — | — | — | — |
| 70-74 | 3.813 | 1.855 | 1.958 | 249 | 92 | 157 | 2.220 | 1.458 | 762 | 1.337 | 302 | 1.035 | 7 | 3 | 4 | — | — | — | — | — | — | — |
| 75-79 | 2.598 | 1.246 | 1.352 | 157 | 52 | 105 | 1.291 | 892 | 399 | 1.149 | 301 | 848 | 1 | 1 | — | — | — | — | — | — | — | — |
| 80-84 | 1.231 | 567 | 664 | 69 | 16 | 53 | 462 | 346 | 116 | 700 | 205 | 495 | — | — | — | — | — | — | — | — | — | — |
| 85-89 | 379 | 173 | 206 | 21 | 7 | 14 | 95 | 78 | 17 | 263 | 88 | 175 | — | — | — | — | — | — | — | — | — | — |
| 90-94 | 50 | 12 | 38 | 6 | 2 | 4 | 7 | 5 | 2 | 37 | 5 | 32 | — | — | — | — | — | — | — | — | — | — |
| 95-99 | 5 | — | 5 | — | — | — | — | — | — | 5 | — | 5 | — | — | — | — | — | — | — | — | — | — |
| 100 e oltre | — | — | — | — | — | — | — | — | — | — | — | — | — | — | — | — | — | — | — | — | — | — |
| 65 anni-∞ | 13.131 | 6.324 | 6.807 | 832 | 283 | 549 | 7.510 | 4.886 | 2.624 | 4.774 | 1.148 | 3.626 | 15 | 7 | 8 | — | — | — | — | — | — | — |
| Età ignota | 36 | 15 | 21 | 19 | 9 | 10 | 10 | 4 | 6 | 7 | 2 | 5 | — | — | — | — | — | — | — | — | — | — |
| In complesso | 150.367 | 71.951 | 78.416 | 84.261 | 42.397 | 41.864 | 57.007 | 27.781 | 29.226 | 8.970 | 1.723 | 7.247 | 121 | 46 | 75 | 8 | 4 | 4 | — | — | — | — |
| Complesso dei Comuni da 50.000 a 99.999 abitanti | | | | | | | | | | | | | | | | | | | | | | |
| 0 | 4.089 | 2.018 | 2.071 | 4.089 | 2.018 | 2.071 | — | — | — | — | — | — | — | — | — | — | — | — | — | — | — | — |
| 1 | 3.680 | 1.909 | 1.771 | 3.680 | 1.909 | 1.771 | — | — | — | — | — | — | — | — | — | — | — | — | — | — | — | — |
| 2 | 3.517 | 1.765 | 1.752 | 3.517 | 1.765 | 1.752 | — | — | — | — | — | — | — | — | — | — | — | — | — | — | — | — |
| 3 | 3.467 | 1.729 | 1.738 | 3.467 | 1.729 | 1.738 | — | — | — | — | — | — | — | — | — | — | — | — | — | — | — | — |
| 4 | 3.533 | 1.759 | 1.774 | 3.533 | 1.759 | 1.774 | — | — | — | — | — | — | — | — | — | — | — | — | — | — | — | — |
| 5 | 3.403 | 1.765 | 1.638 | 3.403 | 1.765 | 1.638 | — | — | — | — | — | — | — | — | — | — | — | — | — | — | — | — |
| 6 | 3.472 | 1.767 | 1.705 | 3.472 | 1.767 | 1.705 | — | — | — | — | — | — | — | — | — | — | — | — | — | — | — | — |
| 7 | 3.419 | 1.748 | 1.671 | 3.419 | 1.748 | 1.671 | — | — | — | — | — | — | — | — | — | — | — | — | — | — | — | — |
| 8 | 3.361 | 1.735 | 1.626 | 3.361 | 1.735 | 1.626 | — | — | — | — | — | — | — | — | — | — | — | — | — | — | — | — |
| 9 | 3.411 | 1.704 | 1.707 | 3.411 | 1.704 | 1.707 | — | — | — | — | — | — | — | — | — | — | — | — | — | — | — | — |
| 10 | 3.274 | 1.634 | 1.640 | 3.274 | 1.634 | 1.640 | — | — | — | — | — | — | — | — | — | — | — | — | — | — | — | — |
| 11 | 2.977 | 1.588 | 1.389 | 2.977 | 1.588 | 1.389 | — | — | — | — | — | — | — | — | — | — | — | — | — | — | — | — |
| 12 | 2.102 | 1.040 | 1.062 | 2.102 | 1.040 | 1.062 | — | — | — | — | — | — | — | — | — | — | — | — | — | — | — | — |
| 13 | 2.279 | 1.115 | 1.164 | 2.279 | 1.115 | 1.164 | — | — | — | — | — | — | — | — | — | — | — | — | — | — | — | — |
| 14 | 2.556 | 1.269 | 1.287 | 2.554 | 1.269 | 1.285 | 2 | — | 2 | — | — | — | — | — | — | — | — | — | — | — | — | — |
| fino a 14 anni | 48.540 | 24.545 | 23.995 | 48.538 | 24.545 | 23.993 | 2 | — | 2 | — | — | — | — | — | — | — | — | — | — | — | — | — |
| 15 | 3.336 | 1.738 | 1.598 | 3.328 | 1.738 | 1.590 | 8 | — | 8 | — | — | — | — | — | — | — | — | — | — | — | — | — |
| 16 | 3.179 | 1.631 | 1.548 | 3.180 | 1.631 | 1.529 | 19 | — | 19 | — | — | — | — | — | — | — | — | — | — | — | — | — |
| 17 | 3.341 | 1.672 | 1.609 | 3.298 | 1.666 | 1.627 | 48 | 6 | 42 | — | — | — | — | — | — | — | — | — | — | — | — | — |
| 18 | 3.298 | 1.678 | 1.620 | 3.193 | 1.670 | 1.523 | 99 | 7 | 92 | 5 | — | 5 | — | — | — | — | — | — | — | — | — | — |
| 19 | 3.017 | 1.489 | 1.528 | 2.834 | 1.476 | 1.358 | 181 | 13 | 168 | 2 | — | 2 | — | — | — | — | — | — | — | — | — | — |
| 20 | 3.198 | 1.707 | 1.491 | 2.897 | 1.666 | 1.231 | 295 | 41 | 254 | 5 | — | 5 | — | — | — | — | — | — | — | — | — | — |
| 21-24 | 11.060 | 5.443 | 5.617 | 8.588 | 4.920 | 3.668 | 2.442 | 520 | 1.922 | 21 | 3 | 18 | 9 | — | — | — | — | — | — | — | — | — |
| 25-29 | 12.742 | 6.135 | 6.607 | 6.255 | 3.588 | 2.667 | 6.398 | 2.528 | 3.870 | 86 | 18 | 68 | 3 | 1 | 2 | — | — | — | — | — | — | — |
| 30-34 | 12.042 | 5.618 | 6.424 | 3.310 | 1.624 | 1.686 | 8.492 | 3.951 | 4.54 | | | | | | | | | | | | | |

TAVOLA X.

Popolazione presente secondo il luogo

| LUOGO DI NASCITA (*) | COMUNI CON ALMENO 50.000 ABITANTI | | | CAPOLUOGO DI PROVINCIA E COMUNI CAPILUOGHI DI EX CIRCONDA | | | | | | | | |
|--|--------------------------------------|--------|--------|---|--------|--------|--------|--------|--------|------------------|--------|-------|
| | MARSALA | | | TRÀPANI | | | ÀLCAMO | | | MAZARA DEL VALLO | | |
| | M F | M | F | M F | M | F | M F | M | F | M F | M | F |
| 1 | 2 | 3 | 4 | 5 | 6 | 7 | 8 | 9 | 10 | 11 | 12 | 13 |
| 1. Comune di Censimento | 53.211 | 25.749 | 27.462 | 46.668 | 21.932 | 24.736 | 47.851 | 23.522 | 24.329 | 20.840 | 10.117 | 10.73 |
| 2. Comuni della stessa Provincia | 2.241 | 1.110 | 1.131 | 8.093 | 3.790 | 4.303 | 1.008 | 493 | 515 | 2.412 | 1.238 | 1.12 |
| 3. Comuni dello stesso Compartimento | 1.014 | 598 | 416 | 2.864 | 1.756 | 1.108 | 1.764 | 925 | 839 | 664 | 330 | 33 |
| 4. Comuni di altro Compartimento: | 403 | 207 | 196 | 1.940 | 1.307 | 633 | 276 | 113 | 163 | 176 | 95 | 8 |
| Piemonte | 28 | 15 | 13 | 71 | 32 | 39 | 19 | 6 | 13 | 10 | 7 | |
| Liguria | 18 | 10 | 8 | 72 | 43 | 29 | 8 | 4 | 4 | 3 | 1 | |
| Lombardia | 12 | 6 | 6 | 149 | 118 | 31 | 20 | 7 | 13 | 11 | 3 | |
| Venezia Tridentina | 2 | 1 | 1 | 12 | 1 | 11 | 5 | — | 5 | 1 | — | |
| Veneto | 37 | 14 | 23 | 92 | 48 | 44 | 22 | 7 | 15 | 22 | 10 | 1 |
| Venezia Giulia e Zara | 8 | 4 | 4 | 29 | 13 | 16 | 15 | 5 | 10 | 13 | 6 | |
| Emilia | 22 | 4 | 18 | 78 | 42 | 36 | 18 | 6 | 12 | 8 | 5 | |
| Toscana | 16 | 5 | 11 | 263 | 222 | 41 | 28 | 11 | 17 | 17 | 9 | |
| Marche | 6 | 3 | 3 | 145 | 128 | 17 | 5 | 2 | 3 | 4 | 2 | |
| Umbria | 9 | 5 | 4 | 19 | 14 | 5 | 5 | 2 | 3 | — | — | |
| Lazio | 19 | 14 | 5 | 182 | 125 | 57 | 17 | 7 | 10 | 10 | 3 | |
| Abruzzi e Molise | 4 | — | 4 | 32 | 22 | 10 | 9 | 4 | 5 | 1 | 1 | |
| Campania | 94 | 51 | 43 | 314 | 206 | 108 | 47 | 25 | 22 | 21 | 14 | |
| Puglie | 36 | 18 | 18 | 187 | 126 | 61 | 19 | 7 | 12 | 20 | 14 | |
| Lucania | 2 | 2 | — | 32 | 21 | 11 | 10 | 6 | 4 | 1 | — | |
| Calabria | 50 | 24 | 26 | 152 | 104 | 48 | 21 | 12 | 9 | 26 | 13 | 1 |
| Sardegna | 40 | 31 | 9 | 111 | 42 | 69 | 8 | 2 | 6 | 8 | 7 | |
| 5. Colonie o Possedimenti italiani | 3 | 2 | 1 | 17 | 10 | 7 | 5 | 3 | 2 | 1 | 1 | |
| 6. Estero | 274 | 135 | 139 | 409 | 189 | 220 | 289 | 127 | 162 | 150 | 65 | 8 |
| 7. Luogo di nascita ignoto | 5 | 3 | 2 | 10 | 5 | 5 | 1 | — | 1 | 2 | — | |
| In complesso... | 57.151 | 27.804 | 29.347 | 60.001 | 28.989 | 31.012 | 51.194 | 25.183 | 26.011 | 24.245 | 11.896 | 12.34 |

(*) Vedansi avvertenze nn. 13 e 14 a pagg. 5 e 6.

nascita (*), i grandi gruppi di età (*) ed il sesso.

| COMPLESSO DEI RIMANENTI COMUNI | | | P R O V I N C I A | | | | | | | | | | | | | | |
|--------------------------------------|--------|--------|-----------------------|---------|--------|---------------|---------|----------------------|---------|--------|---------------|---------|----------------------|---------|--------|---------------|---------|
| | | | I N C O M P L E S S O | | | | | M A S C H I | | | | | F E M M I N E | | | | |
| | | | fino a 14 anni | 15-64 | 65-00 | Età ignota | TOTALE | fino a 14 anni | 15-64 | 65-00 | Età ignota | TOTALE | fino a 14 anni | 15-64 | 65-00 | Età ignota | TOTALE |
| 14 | 15 | 16 | 17 | 18 | 19 | 20 | 21 | 22 | 23 | 24 | 25 | 26 | 27 | 28 | 29 | 30 | 31 |
| 58.901 | 75.771 | 83.130 | 108.376 | 197.124 | 26.872 | 99 | 327.471 | 58.669 | 81.698 | 12.684 | 40 | 157.091 | 50.707 | 105.426 | 14.188 | 59 | 170.390 |
| 14.186 | 6.977 | 7.159 | 4.667 | 20.186 | 3.070 | 17 | 27.890 | 2.398 | 9.717 | 1.587 | 6 | 13.658 | 2.269 | 10.419 | 1.533 | 11 | 14.232 |
| 5.881 | 3.326 | 2.555 | 2.217 | 8.806 | 1.156 | 8 | 12.187 | 1.165 | 5.139 | 630 | 1 | 6.935 | 1.052 | 3.667 | 526 | 7 | 5.252 |
| 1.506 | 1.037 | 469 | 608 | 3.498 | 199 | 1 | 4.301 | 295 | 2.359 | 105 | — | 2.759 | 308 | 1.139 | 94 | 1 | 1.542 |
| 48 | 32 | 16 | 37 | 130 | 9 | — | 176 | 16 | 71 | 5 | — | 92 | 21 | 59 | 4 | — | 84 |
| 52 | 22 | 30 | 45 | 104 | 4 | — | 153 | 19 | 58 | 3 | — | 80 | 26 | 46 | 1 | — | 73 |
| 139 | 111 | 28 | 30 | 292 | 9 | — | 331 | 11 | 229 | 5 | — | 245 | 19 | 63 | 4 | — | 86 |
| 11 | 4 | 7 | 6 | 25 | — | — | 31 | 2 | 4 | — | — | 6 | 4 | 21 | — | — | 25 |
| 161 | 118 | 43 | 71 | 248 | 15 | — | 334 | 40 | 151 | 6 | — | 197 | 31 | 97 | 9 | — | 137 |
| 54 | 36 | 18 | 37 | 82 | — | — | 119 | 20 | 44 | — | — | 64 | 17 | 38 | — | — | 55 |
| 92 | 65 | 27 | 22 | 185 | 11 | — | 218 | 11 | 106 | 5 | — | 122 | 11 | 79 | 6 | — | 96 |
| 102 | 75 | 27 | 24 | 388 | 14 | — | 426 | 10 | 308 | 4 | — | 322 | 14 | 80 | 10 | — | 104 |
| 17 | 11 | 6 | 12 | 156 | 9 | — | 177 | 4 | 137 | 5 | — | 146 | 8 | 19 | 4 | — | 31 |
| 13 | 9 | 4 | 8 | 34 | 4 | — | 46 | 6 | 20 | 4 | — | 30 | 2 | 14 | — | — | 16 |
| 121 | 85 | 36 | 58 | 280 | 11 | — | 349 | 31 | 199 | 4 | — | 234 | 27 | 81 | 7 | — | 115 |
| 50 | 32 | 18 | 9 | 75 | 12 | — | 96 | 2 | 46 | 11 | — | 59 | 7 | 29 | 1 | — | 37 |
| 221 | 130 | 91 | 90 | 560 | 46 | 1 | 697 | 42 | 362 | 22 | — | 426 | 48 | 198 | 24 | 1 | 271 |
| 182 | 128 | 54 | 64 | 368 | 12 | — | 444 | 33 | 257 | 3 | — | 293 | 31 | 111 | 9 | — | 151 |
| 11 | 6 | 5 | 10 | 42 | 4 | — | 56 | 9 | 25 | 1 | — | 35 | 1 | 17 | 3 | — | 21 |
| 122 | 81 | 41 | 46 | 295 | 30 | — | 371 | 22 | 189 | 23 | — | 234 | 24 | 106 | 7 | — | 137 |
| 110 | 92 | 18 | 34 | 234 | 9 | — | 277 | 17 | 153 | 4 | — | 174 | 17 | 81 | 5 | — | 103 |
| 19 | 11 | 8 | 34 | 11 | — | — | 45 | 21 | 6 | — | — | 27 | 13 | 5 | — | — | 18 |
| 1.483 | 669 | 814 | 960 | 1.629 | 15 | 1 | 2.605 | 468 | 713 | 4 | — | 1.185 | 492 | 916 | 11 | 1 | 1.420 |
| 3 | 2 | 1 | 11 | 8 | 1 | 1 | 21 | 6 | 4 | — | — | 10 | 5 | 4 | 1 | 1 | 11 |
| 181.929 | 87.793 | 94.136 | 111.868 | 231.212 | 31.313 | 127 | 374.520 | 57.022 | 109.636 | 14.960 | 47 | 181.665 | 54.846 | 121.576 | 16.353 | 80 | 192.855 |

TAVOLA XI.

Popolazione presente secondo il luogo di nascita (

P.

| LUOGO DI NASCITA (*) | ETÀ | IN COMPLESSO | | | CELIBI E NUBILI | | |
|--|-----------|----------------|----------------|----------------|-----------------|----------------|----------------|
| | | M F | M | F | M F | M | F |
| 1 | 2 | 3 | 4 | 5 | 6 | 7 | 8 |
| Comune di censimento..... | fino a 19 | 136.541 | 69.360 | 67.181 | 135.807 | 69.309 | 66.498 |
| | 20-24 | 25.770 | 11.549 | 14.221 | 20.475 | 10.551 | 9.924 |
| | 25-29 | 23.716 | 11.196 | 12.520 | 11.721 | 6.534 | 5.187 |
| | 30-39 | 39.706 | 17.485 | 22.221 | 9.081 | 3.980 | 5.051 |
| | 40-∞ | 101.639 | 47.461 | 54.178 | 9.495 | 3.897 | 5.598 |
| | ignota | 99 | 40 | 59 | 59 | 27 | 32 |
| Totale | | 327.471 | 157.091 | 170.380 | 186.588 | 94.298 | 92.290 |
| Comuni della stessa Provincia..... | fino a 19 | 7.051 | 3.658 | 3.393 | 6.967 | 3.654 | 3.313 |
| | 20-24 | 2.196 | 1.003 | 1.193 | 1.580 | 849 | 731 |
| | 25-29 | 2.342 | 1.202 | 1.140 | 1.001 | 584 | 417 |
| | 30-39 | 4.484 | 2.091 | 2.393 | 789 | 352 | 387 |
| | 40-∞ | 11.800 | 5.698 | 6.102 | 747 | 267 | 480 |
| | ignota | 17 | 6 | 11 | 11 | 4 | 7 |
| Totale | | 27.890 | 13.658 | 14.232 | 11.045 | 5.710 | 5.335 |
| Comuni dello stesso Compartimento..... | fino a 19 | 3.025 | 1.590 | 1.435 | 2.987 | 1.586 | 1.401 |
| | 20-24 | 1.314 | 909 | 405 | 1.037 | 829 | 208 |
| | 25-29 | 1.130 | 658 | 472 | 512 | 376 | 136 |
| | 30-39 | 2.117 | 1.214 | 903 | 499 | 325 | 174 |
| | 40-∞ | 4.593 | 2.563 | 2.030 | 512 | 224 | 238 |
| | ignota | 8 | 1 | 7 | 5 | 1 | 4 |
| Totale | | 12.187 | 6.935 | 5.252 | 5.552 | 3.341 | 2.211 |
| Comuni di altro Compartimento..... | fino a 19 | 832 | 404 | 428 | 824 | 403 | 421 |
| | 20-24 | 1.107 | 961 | 146 | 1.025 | 923 | 102 |
| | 25-29 | 404 | 246 | 158 | 235 | 173 | 62 |
| | 30-39 | 821 | 482 | 339 | 353 | 251 | 102 |
| | 40-∞ | 1.136 | 666 | 470 | 305 | 196 | 109 |
| | ignota | 1 | — | 1 | 1 | — | 1 |
| Totale | | 4.301 | 2.759 | 1.542 | 2.743 | 1.946 | 797 |
| Colonie o Possedimenti italiani od Estero... | fino a 19 | 1.614 | 766 | 848 | 1.594 | 765 | 829 |
| | 20-24 | 472 | 211 | 261 | 358 | 185 | 173 |
| | 25-29 | 284 | 128 | 156 | 128 | 64 | 64 |
| | 30-39 | 157 | 67 | 90 | 44 | 19 | 25 |
| | 40-∞ | 122 | 40 | 82 | 18 | 6 | 12 |
| | ignota | 1 | — | 1 | 1 | — | 1 |
| Totale | | 2.650 | 1.212 | 1.438 | 2.143 | 1.039 | 1.104 |
| Luogo di nascita ignoto | fino a 19 | 12 | 6 | 6 | 12 | 6 | 6 |
| | 20-24 | 1 | 1 | — | 1 | 1 | — |
| | 25-29 | 1 | — | 1 | — | — | — |
| | 30-39 | 2 | 2 | — | 1 | 1 | — |
| | 40-∞ | 4 | 1 | 3 | — | — | — |
| | ignota | 1 | — | 1 | 1 | — | 1 |
| Totale | | 21 | 10 | 11 | 15 | 8 | 7 |
| Complesso..... | fino a 19 | 149.075 | 75.784 | 73.291 | 148.191 | 75.723 | 72.468 |
| | 20-24 | 30.860 | 14.634 | 16.226 | 24.476 | 13.338 | 11.188 |
| | 25-29 | 27.877 | 13.430 | 14.447 | 13.597 | 7.731 | 5.866 |
| | 30-39 | 47.287 | 21.341 | 25.946 | 10.667 | 4.928 | 5.739 |
| | 40-∞ | 119.294 | 56.429 | 62.865 | 11.077 | 4.590 | 6.437 |
| | ignota | 127 | 47 | 80 | 78 | 32 | 46 |
| Totale | | 374.520 | 181.665 | 192.855 | 208.086 | 106.342 | 101.744 |

(*) Vedansi avvertenze nn. 13 e 14 a pagg. 5 e 6.

(1) Di cui: Separati legalmente M F 325; M 131; F 104. Divorziati M F 15; M 6; F 9.

grandi gruppi di età (*), il sesso e lo stato civile.

NZIA

| CONIUGATI | | | VEDOVI | | | SEPARATI LEGALMENTE E DIVORZIATI | | | STATO CIVILE IGNOTO | | |
|----------------|---------------|---------------|---------------|--------------|---------------|----------------------------------|------------|------------|---------------------|----------|----------|
| M F | M | F | M F | M | F | M F | M | F | M F | M | F |
| 9 | 10 | 11 | 12 | 13 | 14 | 15 | 16 | 17 | 18 | 19 | 20 |
| 726 | 50 | 676 | 7 | — | 7 | — | — | — | 1 | 1 | — |
| 5.239 | 994 | 4.245 | 48 | 4 | 44 | 8 | — | 8 | — | — | — |
| 11.855 | 4.641 | 7.214 | 132 | 19 | 113 | 8 | 2 | 6 | — | — | — |
| 29.649 | 13.364 | 16.285 | 978 | 125 | 853 | 47 | 16 | 31 | 1 | — | 1 |
| 74.117 | 39.941 | 34.176 | 17.827 | 3.534 | 14.293 | 200 | 89 | 111 | — | — | — |
| 24 | 10 | 14 | 16 | 3 | 13 | — | — | — | — | — | — |
| 121.610 | 59.000 | 62.610 | 19.008 | 3.685 | 15.323 | 263 | 107 | 156 | 2 | 1 | 1 |
| 84 | 4 | 80 | — | — | — | — | — | — | — | — | — |
| 606 | 154 | 452 | 7 | — | 7 | 3 | — | 3 | — | — | — |
| 1.318 | 609 | 709 | 22 | 9 | 13 | 1 | — | 1 | — | — | — |
| 3.602 | 1.717 | 1.885 | 136 | 18 | 118 | 6 | 4 | 2 | 1 | — | 1 |
| 8.963 | 4.999 | 3.964 | 2.059 | 419 | 1.640 | 31 | 13 | 18 | — | — | — |
| 3 | 1 | 2 | 3 | 1 | 2 | — | — | — | — | — | — |
| 14.576 | 7.484 | 7.092 | 2.227 | 447 | 1.780 | 41 | 17 | 24 | 1 | — | 1 |
| 36 | 4 | 32 | 2 | — | 2 | — | — | — | — | — | — |
| 275 | 80 | 195 | — | — | — | 2 | — | 2 | — | — | — |
| 611 | 278 | 333 | 7 | 4 | 3 | — | — | — | — | — | — |
| 1.568 | 875 | 693 | 44 | 13 | 31 | 6 | 1 | 5 | — | — | — |
| 3.375 | 2.113 | 1.262 | 694 | 218 | 476 | 12 | 8 | 4 | — | — | — |
| 1 | — | 1 | 2 | — | 2 | — | — | — | — | — | — |
| 5.866 | 3.350 | 2.516 | 749 | 235 | 514 | 20 | 9 | 11 | — | — | — |
| 8 | 1 | 7 | — | — | — | — | — | — | — | — | — |
| 80 | 37 | 43 | 1 | 1 | — | 1 | — | 1 | — | — | — |
| 167 | 71 | 96 | 2 | 2 | — | — | — | — | — | — | — |
| 447 | 225 | 222 | 16 | 5 | 11 | 5 | 1 | 4 | — | — | — |
| 655 | 398 | 257 | 167 | 69 | 98 | 9 | 3 | 6 | — | — | — |
| — | — | — | — | — | — | — | — | — | — | — | — |
| 1.357 | 732 | 625 | 186 | 77 | 109 | 15 | 4 | 11 | — | — | — |
| 20 | 1 | 19 | — | — | — | — | — | — | — | — | — |
| 111 | 25 | 86 | 3 | 1 | 2 | — | — | — | — | — | — |
| 155 | 64 | 91 | 1 | — | 1 | — | — | — | — | — | — |
| 108 | 48 | 60 | 5 | — | 5 | — | — | — | — | — | — |
| 87 | 32 | 55 | 16 | 2 | 14 | 1 | — | 1 | — | — | — |
| — | — | — | — | — | — | — | — | — | — | — | — |
| 481 | 170 | 311 | 25 | 3 | 22 | 1 | — | 1 | — | — | — |
| — | — | — | — | — | — | — | — | — | — | — | — |
| — | — | — | — | — | — | — | — | — | — | — | — |
| 1 | — | 1 | — | — | — | — | — | — | — | — | — |
| 1 | 1 | — | — | — | — | — | — | — | — | — | — |
| 3 | 1 | 2 | 1 | — | 1 | — | — | — | — | — | — |
| — | — | — | — | — | — | — | — | — | — | — | — |
| 5 | 2 | 3 | 1 | — | 1 | — | — | — | — | — | — |
| 874 | 60 | 814 | 9 | — | 9 | — | — | — | 1 | 1 | — |
| 6.311 | 1.290 | 5.021 | 59 | 6 | 53 | 14 | — | 14 | — | — | — |
| 14.107 | 5.663 | 8.444 | 164 | 34 | 130 | 9 | 2 | 7 | — | — | — |
| 35.375 | 16.230 | 19.145 | 1.179 | 161 | 1.018 | 64 | 22 | 42 | 2 | — | 2 |
| 87.200 | 47.484 | 39.716 | 20.764 | 4.242 | 16.522 | 253 | 113 | 140 | — | — | — |
| 28 | 11 | 17 | 21 | 4 | 17 | — | — | — | — | — | — |
| 143.895 | 70.738 | 73.157 | 22.196 | 4.447 | 17.749 | 340 | 137 | 203 | 3 | 1 | 2 |

TAVOLA XII.

Popolazione presente in età di 10 anni e più secondo la professione

| N. delle classi | PROFESSIONI O CONDIZIONI (*) | POSIZIONE NELLA PROFESSIONE (1) | PROVINCIA (2) | | | | | | | | | | | | | | | COMUNI CON UN CENT | | | | | |
|-----------------|---|---------------------------------|-----------------------------------|-----------------------------------|------------------|-----------------------------|-----------------------------|------------------|----------------------|----------------------|------------------|------------------------|------------------------|------------------|--------------------|-------------------------|------------------|----------------------------|----------------------------|----|---|---|--|
| | | | TRAPANI | | | | ALCAMO | | | MARSALA | | | CALATAFIMI | | | CASTELLAMMARE DEL GOLFO | | | | | | | |
| | | | M | F | M | F | M | F | F | M | F | M | F | M | F | F | M | F | F | M | F | F | |
| 1 | 2 | 3 | 4 | 5 | 6 | 7 | 8 | 9 | 10 | 11 | 12 | 13 | 14 | 15 | 16 | 17 | 18 | 19 | 20 | 21 | | | |
| 1 | AGRICOLTURA E CACCIA | | | | | | | | | | | | | | | | | | | | | | |
| | Agricoltura | | | | | | | | | | | | | | | | | | | | | | |
| | Agricoltori che conducono terreni propri, usufruttuari, utenti, enfiteuti od utilisti | — | 25.529 179 | 25.386 178 | 143 1 | 1.086 92 | 1.076 92 | 10 | 4.823 1 | 4.817 1 | 6 | 4.572 8 | 4.543 8 | 29 | 989 | 985 | 4 | 1.373 | 1.354 | | | | |
| | Agricoltori fittavoli e subaffittuari | — | 7.793 68 | 7.743 68 | 50 | 461 33 | 461 33 | — | 187 | 187 | — | 202 6 | 202 6 | — | 174 | 173 | 1 | 68 | 67 | | | | |
| | Direttori tecnici ed impiegati di aziende agricole | — | 135 2 | 134 2 | 1 | 27 1 | 27 1 | — | 14 | 14 | — | 14 | 14 | — | — | — | — | 3 | 3 | | | | |
| | Coloni (mezzadri, terziari, ecc.) | — | 8.696 54 | 8.598 54 | 98 | 257 51 | 255 51 | 2 | 2.127 | 2.119 | 8 | 308 2 | 307 2 | 1 | 432 | 430 | 2 | 92 | 92 | | | | |
| | Salariati ed obbligati (3) | — | 791 248 | 787 247 | 4 1 | 279 238 | 278 237 | 1 | 28 1 | 28 | — | 94 1 | 91 1 | 3 | 3 | 3 | — | 41 | 41 | | | | |
| | Braccianti e giornalieri di campagna (4) | — | 28.141 872 | 27.959 872 | 182 | 2.357 214 | 2.344 214 | 13 | 7.101 12 | 7.082 12 | 19 | 5.125 16 | 5.105 16 | 20 | 587 3 | 581 3 | 6 | 1.756 15 | 1.754 15 | | | | |
| | Altri addetti all'agricoltura (5) | — | 1 | 1 | — | — | — | — | 1 | 1 | — | — | — | — | — | — | — | — | — | | | | |
| | TOTALE... | — | 71.086 1.423 | 70.608 1.421 | 478 2 | 4.467 629 | 4.441 628 | 26 1 | 14.281 13 | 14.248 13 | 33 — | 10.315 32 | 10.262 32 | 53 — | 2.185 3 | 2.172 3 | 13 — | 3.333 15 | 3.311 15 | | | | |
| 2 | Zootecnia | | | | | | | | | | | | | | | | | | | | | | |
| | Allevatori di animali | — | 1.488 23 | 1.487 23 | 1 | 41 2 | 40 2 | 1 | 109 1 | 109 1 | — | 212 3 | 212 3 | — | 42 | 42 | — | 161 | 161 | | | | |
| | Addetti all'allevamento: salariati ed obbligati | — | 389 19 | 388 19 | 1 | 20 14 | 20 14 | — | 28 — | 28 | — | 41 1 | 41 1 | — | 18 | 18 | — | 3 | 3 | | | | |
| | Addetti all'allevamento: giornalieri | — | 423 67 | 422 67 | 1 | 37 6 | 37 6 | — | 21 — | 21 | — | 66 4 | 66 4 | — | 16 | 16 | — | 57 | 57 | | | | |
| | TOTALE... | — | 2.300 109 | 2.297 109 | 3 | 98 22 | 97 22 | 1 | 158 1 | 158 1 | — | 319 8 | 319 8 | — | 76 | 76 | — | 221 | 221 | | | | |
| 3 | Silvicoltura | | | | | | | | | | | | | | | | | | | | | | |
| | Boscaioli, carbonai, taglialegna, ecc. | — | 60 2 | 59 2 | 1 | 21 2 | 20 2 | 1 | 5 — | 5 — | — | 6 — | 6 — | — | — | — | — | 5 | 5 | | | | |
| | Guardaboschi privati, ecc. | — | 2 | 2 | — | — | — | — | — | — | — | — | — | — | — | — | — | — | — | | | | |
| | TOTALE... | — | 62 2 | 61 2 | 1 | 21 2 | 20 2 | 1 | 5 — | 5 — | — | 6 — | 6 — | — | — | — | — | 5 | 5 | | | | |
| 4 | Caccia | | | | | | | | | | | | | | | | | | | | | | |
| | Cacciatori e guardacaccia | — | 1 | 1 | — | — | — | — | — | — | — | — | — | — | — | — | — | — | — | | | | |
| | Totale Agricoltura e caccia... | — | 78.449 1.534 | 72.967 1.532 | 482 2 | 4.586 633 | 4.558 632 | 28 1 | 14.444 14 | 14.411 14 | 33 — | 10.640 40 | 10.587 40 | 53 — | 2.261 3 | 2.248 3 | 13 — | 3.559 15 | 3.537 15 | | | | |
| | INDUSTRIA | | | | | | | | | | | | | | | | | | | | | | |
| 5 | Pesca | a b c d e Tot. | 502 13 3.256 25 3.771 | 501 13 3.246 25 3.760 | 1 10 11 | 68 6 716 8 790 | 68 6 715 8 789 | — — 1 | — — 1 | — — 1 | — — 1 | 94 1 364 459 | 93 1 362 456 | 1 2 3 | — — — | — — — | — — — | 62 1 465 528 2 | 62 1 465 528 2 | | | | |
| 6 | Miniere | a b c d e Tot. | 2 1 75 28 | 2 1 75 28 | — — 9 9 | — — 9 9 | — — 9 9 | — — — — | — — — — | — — — — | — — — — | 1 1 | 1 1 | — — | — — | — — | — — | — — | — — | | | | |
| 7 | Cave di ogni genere | a b c d e Tot. | 53 1 2 13 816 | 53 1 2 13 815 | — — — 1 | 5 1 32 33 | 5 1 32 32 | — — 1 | 8 — 88 | 8 — 88 | — — 1 | 51 51 | 51 51 | — — | 4 4 | 4 4 | — — | 1 1 | 1 1 | | | | |
| 8 | Saline marittime ed acque minerali | a b c d e Tot. | 14 5 384 321 352 | 14 5 373 321 351 | — — — 1 | 9 3 104 269 290 | 9 3 104 269 289 | — — — 1 | — — 177 | — — 176 | — — 1 | 5 5 20 30 | 5 5 20 30 | — — — — | — — — — | — — — — | — — — — | — — — — | — — — — | | | | |
| 9 | Industria del legno, della paglia ed affini | a b c d e Tot. | 619 5 384 546 3.245 | 606 5 373 545 3.232 | 13 11 13 | 49 3 104 54 804 | 48 3 104 54 802 | 1 2 | 177 12 15 | 176 12 15 | 1 — 2 | 78 56 116 982 | 78 55 116 978 | — — 1 4 | — — 42 49 | — — 42 48 | — — 1 1 | 46 1 9 111 | 46 1 9 111 | | | | |
| | Tot. | — | 4.799 157 | 4.761 157 | 38 | 1.014 89 | 1.011 89 | 3 | 426 3 | 425 3 | 1 | 1.232 1 | 1.227 1 | 5 | 92 | 91 | 1 | 167 | 167 | | | | |

(*) Vedasi avvertenza n. 15 a pag. 6.

NOTA. — Le cifre in « corsivo » sotto i totali delle classi indicano i censiti nelle convivenze l'ammontare dei quali è già compreso nei totali stessi. (Vedasi avvertenza n. 15 a pag. 6.)
 (1) a Padroni di azienda, amministratori, direttori. — b Impiegati. — c Artigiani indipendenti. — d Artigiani padroni. — e Operai salariati, garzoni. — (2) Per la
 sta voce comprende anche i giornalieri facenti parte delle maestranze specializzate agricole. — (5) Questa voce comprende gli addetti alla condizionatura e conservazioni
 nonché i raccoglitori di funghi, di tartufi, ecc.

condizione (*) ed il sesso. — Disoccupati nella popolazione in età dai 15 ai 64 anni.

| ALMENO 10.000 ABITANTI | | | | | | | | | | | | COMPLESSO DEI COMUNI FINO A 9.999 ABITANTI | | | COMPLESSO DEI COMUNI DA 10.000 A 49.999 ABITANTI | | | COMPLESSO DEI COMUNI DA 50.000 A 99.999 ABITANTI | | | DISOCCUPATI NELLA POPOLAZIONE IN ETÀ DAI 15 AI 64 ANNI | | | POSIZIONE NELLA PROFESSIONE (1) | N. delle classi | | | | | | | | | |
|------------------------|-------|----|------------------|-------|----|----------|-------|----|--------|-------|----|--|--------|----|--|--------|-----|--|--------|-----|--|-------|----|---------------------------------|-----------------|--|---|---|--|----|----|--|--|--|
| STELVETRANO | | | MAZARA DEL VALLO | | | PARTANNA | | | SALEMI | | | | | | | | | PROVINCIA | | | | | | | | | | | | | | | | |
| M | F | | M | F | | M | F | | M | F | | M | F | | M | F | | M | F | | M | F | | M | F | | M | F | | 46 | 47 | | | |
| 500 | 1.496 | 4 | 1.185 | 1.167 | 18 | 1.158 | 1.150 | 8 | 1.553 | 1.548 | 5 | 3.960 | 3.944 | 16 | 11.088 | 11.006 | 82 | 10.481 | 10.436 | 45 | | | | | | | | | | | | | | |
| 5 | 5 | | 1 | 1 | | 5 | 5 | | 1 | 1 | | 66 | 66 | | 12 | 11 | | 101 | 101 | | | | | | | | | | | | | | | |
| 228 | 223 | | 136 | 134 | 2 | 83 | 83 | | 1.345 | 1.343 | 2 | 2.609 | 2.604 | 5 | 4.334 | 4.289 | 45 | 850 | 850 | | | | | | | | | | | | | | | |
| 23 | 23 | | 19 | 19 | | 1 | 1 | | 3 | 3 | | 23 | 23 | | 57 | 56 | 1 | 55 | 55 | | | | | | | | 2 | 2 | | | | | | |
| 331 | 330 | 1 | 115 | 110 | 5 | 872 | 865 | 7 | 806 | 803 | 3 | 1.958 | 1.955 | 3 | 4.046 | 3.962 | 84 | 2.692 | 2.681 | 11 | | | | | | | | | | | | | | |
| 1 | 1 | | | | | | | | | | | | | | | | | 53 | 53 | | | | | | | | | | | | | | | |
| 31 | 31 | | 27 | 27 | | 11 | 11 | | 26 | 26 | | 136 | 136 | | 254 | 254 | | 401 | 397 | 4 | 6 | 6 | | | | | | | | | | | | |
| 320 | 1.818 | 2 | 1.870 | 1.864 | 6 | 515 | 503 | 12 | 742 | 737 | 5 | 3.596 | 3.590 | 6 | 9.962 | 9.838 | 124 | 14.583 | 14.531 | 52 | 1.984 | 1.968 | 16 | | | | | | | | | | | |
| 13 | 13 | | 6 | 6 | | 10 | 10 | | | | | 573 | 573 | | 57 | 57 | | 242 | 242 | | | | | | | | | | | | | | | |
| 928 | 3.921 | 7 | 3.352 | 3.321 | 31 | 2.640 | 2.613 | 27 | 4.475 | 4.460 | 15 | 12.232 | 12.252 | 30 | 29.741 | 29.405 | 336 | 29.063 | 28.951 | 112 | 1.992 | 1.976 | 16 | | | | | | | | | | | |
| 19 | 19 | | 7 | 6 | | 16 | 16 | | 4 | 4 | | 676 | 676 | | 73 | 72 | | 674 | 673 | | | | | | | | | | | | | | | |
| 170 | 170 | | 136 | 136 | | 106 | 106 | | 120 | 120 | | 226 | 226 | | 900 | 900 | | 362 | 361 | 1 | | | | | | | | | | | | | | |
| 5 | 5 | | | | | 2 | 2 | | | | | 7 | 7 | | 10 | 10 | | 6 | 6 | | | | | | | | | | | | | | | |
| 46 | 46 | | 17 | 17 | | 32 | 32 | | 80 | 79 | 1 | 49 | 49 | | 251 | 250 | 1 | 89 | 89 | | 4 | 4 | | | | | | | | | | | | |
| 25 | 25 | | 89 | 88 | 1 | 13 | 13 | | 3 | 3 | | 87 | 87 | | 212 | 211 | 1 | 124 | 124 | | 13 | 13 | | | | | | | | | | | | |
| 241 | 241 | | 242 | 241 | 1 | 151 | 151 | | 208 | 202 | 1 | 362 | 362 | | 1.363 | 1.361 | 2 | 575 | 574 | 1 | 17 | 17 | | | | | | | | | | | | |
| 5 | 5 | | 2 | 2 | | 3 | 3 | | | | | 66 | 66 | | 12 | 12 | | 31 | 31 | | | | | | | | | | | | | | | |
| 3 | 3 | | | | | 3 | 3 | | 2 | 2 | | 4 | 4 | | 24 | 24 | | 32 | 31 | 1 | 8 | 7 | | | | | | | | | | | | |
| 3 | 3 | | | | | 3 | 3 | | 2 | 2 | | 4 | 4 | | 26 | 26 | | 32 | 31 | 1 | 8 | 7 | | | | | | | | | | | | |
| 172 | 4.185 | 7 | 3.595 | 3.563 | 32 | 2.794 | 2.767 | 27 | 4.680 | 4.664 | 16 | 12.648 | 12.618 | 30 | 31.131 | 30.793 | 338 | 29.670 | 29.556 | 114 | 2.017 | 2.000 | 17 | | | | | | | | | | | |
| 24 | 24 | | 9 | 8 | | 19 | 19 | | 5 | 5 | | 742 | 742 | | 85 | 84 | | 707 | 706 | | | | | | | | | | | | | | | |
| 2 | 2 | | 132 | 132 | | | | | | | | 60 | 60 | | 280 | 280 | | 162 | 161 | 1 | | | | | | | | | | | | | | |
| 42 | 42 | | 948 | 942 | 6 | | | | | | | 532 | 532 | | 1.644 | 1.637 | 7 | 1.080 | 1.077 | 3 | 132 | 132 | | | | | | | | | | | | |
| 45 | 45 | | 1.080 | 1.074 | 6 | | | | | | | 595 | 595 | | 1.927 | 1.920 | 7 | 1.249 | 1.245 | 4 | 132 | 132 | | | | | | | | | | | | |
| | | | | | | | | | | | | 2 | 2 | | | | | | | | | | | | | | | | | | | | | |
| | | | | | | 5 | 5 | | 2 | 2 | | 45 | 45 | | 21 | 21 | | 9 | 9 | | 4 | 4 | | | | | | | | | | | | |
| | | | | | | 5 | 5 | | 2 | 2 | | 47 | 47 | | 21 | 21 | | 10 | 10 | | 4 | 4 | | | | | | | | | | | | |
| | | | | | | | | | | | | 19 | 19 | | | | | 9 | 9 | | | | | | | | | | | | | | | |
| | | | 6 | 6 | | 6 | 6 | | 1 | 1 | | 14 | 14 | | 26 | 26 | | 13 | 13 | | | | | | | | | | | | | | | |
| | | | | | | | | | | | | 2 | 2 | | | | | | | | | | | | | | | | | | | | | |
| 41 | 41 | | 141 | 141 | | 54 | 54 | | 5 | 5 | | 329 | 329 | | 13 | 13 | | 172 | 171 | 1 | 60 | 60 | | | | | | | | | | | | |
| 42 | 42 | | 158 | 158 | | 62 | 62 | | 6 | 6 | | 345 | 345 | | 354 | 354 | | 188 | 185 | 1 | 60 | 60 | | | | | | | | | | | | |
| | | | | | | | | | | | | 5 | 5 | | | | | 5 | 5 | | | | | | | | | | | | | | | |
| | | | | | | | | | | | | | | | | | | | | | | | | | | | | | | | | | | |
| | | | | | | | | | | | | | | | | | | | | | | | | | | | | | | | | | | |
| 95 | 84 | 11 | 35 | 35 | | 15 | 15 | | 53 | 53 | | 49 | 49 | | 266 | 255 | 11 | 304 | 302 | 2 | | | | | | | | | | | | | | |
| 52 | 44 | 8 | 14 | 12 | 2 | 6 | 6 | | 10 | 10 | | 53 | 53 | | 159 | 149 | 10 | 172 | 171 | 1 | | | | | | | | | | | | | | |
| 22 | 21 | 1 | 26 | 26 | | 51 | 51 | | 56 | 56 | | 102 | 102 | | 259 | 258 | 1 | 185 | 185 | | | | | | | | | | | | | | | |
| 245 | 241 | 4 | 187 | 185 | 2 | 64 | 64 | | 84 | 84 | | 264 | 264 | | 973 | 966 | 7 | 2.008 | 2.002 | 6 | 549 | 548 | 1 | | | | | | | | | | | |
| 114 | 390 | 24 | 262 | 258 | 4 | 136 | 136 | | 203 | 203 | | 469 | 469 | | 1.658 | 1.629 | 29 | 2.672 | 2.663 | 9 | 549 | 548 | 1 | | | | | | | | | | | |
| 2 | 2 | | | | | | | | | | | 62 | 62 | | 2 | 2 | | 93 | 93 | | | | | | | | | | | | | | | |

34 + col. 37 + col. 40. — (3) Questa voce comprende anche i guardiani privati ed i salariati ed obbligati facenti parte delle maestranze specializzate agricole. — (4) Que-
foraggi; gli addetti alla produzione dell'olio (limitatamente ai casi nei quali almeno il 55% del prodotto lavorato provenga da terreni di proprietà dell'agricoltore);

Popolazione presente in età di 10 anni e più secondo la professione

| N. delle classi | PROFESSIONI O CONDIZIONI (*) | POSIZIONE NELLA PROFESSIONE (1) | PROVINCIA (2) | | | | | | | | | | | | | | | COMUNI CON UN CEN | | | | | |
|-----------------|--|---------------------------------|---------------|-------|-------|---------|-------|-----|--------|-------|-------|---------|-----|-----|------------|-----|-----|-----------------------|-----|---|--|--|--|
| | | | | | | TRAPANI | | | ALCAMO | | | MARSALA | | | CALATAFIMI | | | CASTELLAMMA DEL GOLFO | | | | | |
| | | | M | F | M | M | F | M | M | F | M | M | F | M | M | F | M | M | F | M | | | |
| 1 | 2 | 3 | 4 | 5 | 6 | 7 | 8 | 9 | 10 | 11 | 12 | 13 | 14 | 15 | 16 | 17 | 18 | 19 | 20 | | | | |
| 10 | Industrie che lavorano i cereali | a | 448 | 400 | 48 | 115 | 106 | 9 | 52 | 43 | 9 | 59 | 56 | 3 | 18 | 17 | 1 | 12 | 12 | | | | |
| | | b | 49 | 48 | 1 | 10 | 19 | — | 4 | 4 | — | 3 | 3 | — | — | — | — | — | — | | | | |
| | | c | 12 | 9 | 3 | 2 | 2 | — | 3 | 1 | 2 | — | — | — | — | — | — | — | — | | | | |
| | | d | 11 | 11 | — | — | — | — | — | — | — | 4 | 4 | — | — | — | — | — | — | | | | |
| | | e | 1.063 | 1.046 | 17 | 453 | 452 | 1 | 93 | 92 | 1 | 126 | 121 | 5 | 9 | 9 | — | 20 | 20 | | | | |
| Tot. | 1.583 | 1.514 | 69 | 589 | 579 | 10 | 152 | 140 | 12 | 192 | 184 | 8 | 27 | 26 | 1 | 32 | 32 | | | | | | |
| 11 | Industrie che utilizzano frutta, verdure e semi | a | 124 | 122 | 2 | 10 | 10 | — | 3 | 3 | — | 62 | 61 | 1 | — | — | — | — | — | | | | |
| | | b | 189 | 179 | 10 | 14 | 14 | — | 1 | 1 | — | 152 | 142 | 10 | — | — | — | — | — | | | | |
| | | c | 1 | 1 | — | — | — | — | — | — | — | — | — | — | — | — | — | — | — | | | | |
| | | d | 179 | 174 | 5 | 19 | 19 | — | 9 | 9 | — | 104 | 100 | 4 | — | — | — | — | — | | | | |
| | | e | 493 | 476 | 17 | 43 | 43 | — | 13 | 13 | — | 318 | 303 | 15 | — | — | — | — | — | | | | |
| Tot. | 863 | 822 | 22 | 43 | 43 | — | 25 | 25 | — | 534 | 514 | 25 | 15 | 15 | — | — | — | | | | | | |
| 12 | Industrie che utilizzano prodotti animali | a | 29 | 28 | 1 | 12 | 11 | 1 | 2 | 2 | — | 1 | 1 | — | — | — | — | — | — | | | | |
| | | b | 5 | 5 | — | 1 | 1 | — | — | — | — | — | — | — | — | — | — | — | — | | | | |
| | | c | 52 | 51 | 1 | 21 | 21 | — | — | — | — | 11 | 11 | — | — | — | — | — | — | | | | |
| | | d | 1 | 1 | — | — | — | — | — | — | — | — | — | — | — | — | — | — | — | | | | |
| | | e | 86 | 84 | 2 | 34 | 33 | 1 | 2 | 2 | — | 12 | 12 | — | — | — | — | — | — | | | | |
| Tot. | 86 | 84 | 2 | 34 | 33 | 1 | 2 | 2 | — | 12 | 12 | — | — | — | — | — | — | | | | | | |
| 13 | Industrie che utilizzano spoglie animali | a | 382 | 381 | 1 | 19 | 19 | — | 153 | 153 | — | 34 | 34 | — | 2 | 2 | — | 33 | 33 | | | | |
| | | b | 700 | 696 | 4 | 107 | 107 | — | 45 | 45 | — | 72 | 70 | 2 | — | — | — | 36 | 36 | | | | |
| | | c | 795 | 794 | 1 | 58 | 58 | — | 27 | 27 | — | 99 | 99 | — | 89 | 89 | — | 39 | 39 | | | | |
| | | d | 2.258 | 2.251 | 7 | 388 | 386 | 2 | 155 | 154 | 1 | 392 | 391 | 1 | 91 | 90 | 1 | 117 | 116 | | | | |
| | | e | 4.185 | 4.122 | 18 | 572 | 570 | 2 | 380 | 379 | 1 | 597 | 594 | 3 | 182 | 181 | 1 | 225 | 224 | | | | |
| Tot. | 4.185 | 4.122 | 18 | 572 | 570 | 2 | 380 | 379 | 1 | 597 | 594 | 3 | 182 | 181 | 1 | 225 | 224 | | | | | | |
| 14 | Industria della carta | a | 3 | 3 | — | — | — | — | — | — | — | — | — | — | — | — | — | — | — | | | | |
| | | b | 6 | 6 | — | 4 | 4 | — | — | — | — | — | — | — | — | — | — | — | — | | | | |
| | | c | 4 | 4 | — | 1 | 1 | — | — | — | — | 1 | 1 | — | — | — | — | — | — | | | | |
| | | d | 10 | 10 | — | 5 | 5 | — | — | — | — | 1 | 1 | — | — | — | — | — | — | | | | |
| | | e | 23 | 23 | — | 10 | 10 | — | — | — | — | 2 | 2 | — | — | — | — | — | — | | | | |
| Tot. | 23 | 23 | — | 10 | 10 | — | — | — | — | 2 | 2 | — | — | — | — | — | — | | | | | | |
| 15 | Industrie che utilizzano materiali diversi | a | 4 | 4 | — | 3 | 3 | — | — | — | — | — | — | — | — | — | — | — | — | | | | |
| | | b | 2 | 2 | — | 2 | 2 | — | — | — | — | — | — | — | — | — | — | — | — | | | | |
| | | c | 2 | 2 | — | 1 | 1 | — | — | — | — | — | — | — | — | — | — | — | — | | | | |
| | | d | 3 | 2 | 1 | 1 | 1 | — | — | — | — | — | — | — | — | — | — | — | — | | | | |
| | | e | 11 | 10 | 1 | 7 | 7 | — | — | — | — | — | — | — | — | — | — | — | — | | | | |
| Tot. | 11 | 10 | 1 | 7 | 7 | — | — | — | — | — | — | — | — | — | — | — | — | | | | | | |
| 16 | Produzione e prima lavorazione dei metalli | a | 3 | 3 | — | — | — | — | — | — | — | — | — | — | — | — | — | — | — | | | | |
| | | b | 1 | 1 | — | 1 | 1 | — | — | — | — | — | — | — | — | — | — | — | — | | | | |
| | | c | 2 | 2 | — | 2 | 2 | — | — | — | — | — | — | — | — | — | — | — | — | | | | |
| | | d | 8 | 8 | — | 5 | 5 | — | — | — | — | 2 | 2 | — | — | — | — | — | — | | | | |
| | | e | 14 | 14 | — | 8 | 8 | — | — | — | — | 2 | 2 | — | — | — | — | — | — | | | | |
| Tot. | 14 | 14 | — | 8 | 8 | — | — | — | — | 2 | 2 | — | — | — | — | — | — | | | | | | |
| 17 | Successive lavorazioni dei metalli | a | 280 | 280 | — | 35 | 35 | — | 90 | 90 | — | 30 | 30 | — | 3 | 3 | — | 36 | 36 | | | | |
| | | b | 1 | 1 | — | — | — | — | — | — | — | 1 | 1 | — | — | — | — | — | — | | | | |
| | | c | 149 | 149 | — | 38 | 38 | — | 10 | 10 | — | 18 | 18 | — | 1 | 1 | — | 8 | 8 | | | | |
| | | d | 312 | 312 | — | 39 | 39 | — | 9 | 9 | — | 71 | 71 | — | 23 | 23 | — | 37 | 37 | | | | |
| | | e | 1.391 | 1.391 | — | 426 | 426 | — | 145 | 145 | — | 232 | 232 | — | 32 | 32 | — | 81 | 81 | | | | |
| Tot. | 2.183 | 2.183 | — | 538 | 538 | — | 254 | 254 | — | 352 | 352 | — | 59 | 59 | — | 81 | 81 | | | | | | |
| 18 | Costruzioni meccaniche in genere, lavorazione dei metalli preziosi | a | 29 | 29 | — | 6 | 6 | — | 8 | 8 | — | 2 | 2 | — | — | — | — | 1 | 1 | | | | |
| | | b | 2 | 2 | — | — | — | — | — | — | — | 1 | 1 | — | — | — | — | — | — | | | | |
| | | c | 21 | 21 | — | 5 | 5 | — | — | — | — | 1 | 1 | — | — | — | — | — | — | | | | |
| | | d | 31 | 31 | — | 7 | 7 | — | — | — | — | 6 | 6 | — | 1 | 1 | — | — | — | | | | |
| | | e | 88 | 88 | — | 42 | 42 | — | 3 | 3 | — | 9 | 9 | — | 1 | 1 | — | 2 | 2 | | | | |
| Tot. | 171 | 171 | — | 60 | 60 | — | 11 | 11 | — | 19 | 19 | — | 1 | 1 | — | 2 | 2 | | | | | | |
| 19 | Preparazione e lavorazione dei minerali | a | 275 | 273 | 2 | 26 | 26 | — | 36 | 36 | — | 45 | 45 | — | 2 | 2 | — | 10 | 10 | | | | |
| | | b | 3 | 3 | — | 2 | 2 | — | — | — | — | 1 | 1 | — | — | — | — | — | — | | | | |
| | | c | 87 | 87 | — | 13 | 13 | — | 6 | 6 | — | 9 | 9 | — | — | — | — | — | — | | | | |
| | | d | 22 | 22 | — | 6 | 6 | — | 2 | 2 | — | 4 | 4 | — | — | — | — | — | — | | | | |
| | | e | 731 | 729 | 2 | 254 | 253 | 1 | 75 | 75 | — | 148 | 147 | 1 | 13 | 13 | — | 8 | 8 | | | | |
| Tot. | 1.118 | 1.114 | 4 | 301 | 300 | 1 | 119 | 119 | — | 207 | 206 | 1 | 15 | 15 | — | 18 | 18 | | | | | | |
| 20 | Costruzioni edilizie, stradali ed idrauliche | a | 218 | 218 | — | 40 | 40 | — | 39 | 39 | — | 24 | 24 | — | 14 | 14 | — | 14 | 14 | | | | |
| | | b | 52 | 51 | 1 | 13 | 12 | 1 | 5 | 5 | — | 5 | 5 | — | 9 | 9 | — | 11 | 11 | | | | |
| | | c | 245 | 245 | — | 103 | 103 | — | 4 | 4 | — | 25 | 25 | — | 1 | 1 | — | — | — | | | | |
| | | d | 68 | 67 | 1 | 8 | 8 | — | 4 | 4 | — | 15 | 15 | — | 6 | 6 | — | — | — | | | | |
| | | e | 7.127 | 7.114 | 13 | 2.051 | 2.049 | 2 | 605 | 605 | — | 971 | 967 | 4 | 330 | 329 | 1 | 315 | 315 | | | | |
| Tot. | 7.710 | 7.695 | 15 | 2.215 | 2.212 | 3 | 657 | 657 | — | 1.040 | 1.036 | 4 | 360 | 359 | 1 | 341 | 341 | | | | | | |

(*) Vedasi avvertenza n. 15 a pag. 6.

Nota. — Le cifre in corsivo sotto i totali delle classi indicano i censiti nelle convivenze l'ammontare dei quali è già compreso nei totali stessi. (Vedasi avvertenza n. 15 a pag. 6)

(1) a Padroni di azienda, amministratori, direttori. — b Impiegati. — c Artigiani indipendenti. — d Artigiani padroni. — e Operai salariati, garzoni.

(2) Per M F col. 34 + col. 37 + col. 40.

Popolazione presente in età di 10 anni e più secondo la professione

| N. delle classi | PROFESSIONI O CONDIZIONI (*) | POSIZIONE NELLA PROFESSIONE (1) | COMUNI CON UN CENTO | | | | | | | | | | | | | | | | | | | | |
|-----------------|--|---------------------------------|---------------------|--------|-------|-------|-------|-----|---------|-------|-----|--------|-------|-----|---------|-----|----|------------|-------|----|-----------------------|---|---|
| | | | PROVINCIA (2) | | | | | | TRAPANI | | | ALCAMO | | | MARSALA | | | CALATAFIMI | | | CASTELLAMAR DEL GOLFO | | |
| | | | M | F | M | F | M | F | M | F | M | M | F | M | M | F | M | M | F | M | M | F | M |
| 1 | 2 | 3 | 4 | 5 | 6 | 7 | 8 | 9 | 10 | 11 | 12 | 13 | 14 | 15 | 16 | 17 | 18 | 19 | 20 | 21 | | | |
| 21 | Industria tessile (3) | a | 27 | 20 | 7 | 5 | 5 | — | 3 | — | 3 | 2 | — | — | — | — | — | — | — | 3 | 2 | | |
| | | b | 1 | 1 | — | — | — | — | — | — | — | — | — | — | — | — | — | — | — | — | — | | |
| | | c | 34 | 11 | 23 | 5 | 5 | — | 3 | — | 3 | 4 | 1 | 3 | — | — | — | — | — | — | — | | |
| | | d | 12 | 10 | 2 | 2 | 2 | — | — | — | — | 2 | 2 | — | — | — | — | — | — | — | — | | |
| | | e | 55 | 51 | 4 | 34 | 34 | — | 1 | 1 | — | 4 | 4 | — | — | — | — | — | — | — | — | | |
| | | Tot. | 129 | 98 | 36 | 46 | 46 | — | 7 | 1 | 6 | 12 | 9 | 3 | — | — | — | — | — | 4 | 3 | | |
| | | | 5 | 5 | — | 5 | 5 | — | — | — | — | — | — | — | — | — | — | — | — | — | — | | |
| 22 | Tessuti speciali | a | 23 | 6 | 17 | 1 | — | 1 | 2 | — | 2 | — | — | — | — | — | — | — | — | 4 | 2 | | |
| | | b | 91 | 1 | 90 | 6 | 1 | 5 | 2 | — | 2 | 5 | — | 5 | 2 | — | — | — | — | 2 | — | | |
| | | c | 6 | 1 | 5 | 3 | 1 | 2 | — | — | — | — | — | — | — | — | — | — | — | — | — | | |
| | | d | 73 | 13 | 60 | 10 | 4 | 6 | — | — | — | 5 | 3 | 2 | — | — | — | — | — | 4 | — | | |
| | | e | 198 | 21 | 172 | 20 | 6 | 14 | 4 | — | 4 | 10 | 3 | 7 | 2 | — | — | — | — | 2 | 8 | | |
| | | Tot. | 198 | 21 | 172 | 20 | 6 | 14 | 4 | — | 4 | 10 | 3 | 7 | 2 | — | — | — | — | 2 | 8 | | |
| | | | 2 | 2 | — | 1 | 1 | — | — | — | — | — | — | — | — | — | — | — | — | — | — | | |
| 23 | Vestiaro, arredamento domestico, nettezza e acconciatura della persona | a | 171 | 83 | 88 | 15 | 11 | 4 | 73 | 29 | 44 | 18 | 7 | 11 | 2 | 1 | 1 | 13 | 7 | — | — | | |
| | | b | 6 | 5 | 1 | 4 | 4 | — | 2 | 1 | 1 | — | — | — | — | — | — | — | — | — | — | | |
| | | c | 525 | 277 | 248 | 118 | 89 | 29 | 23 | 17 | 6 | 62 | 31 | 31 | 2 | — | 2 | 2 | 1 | — | — | | |
| | | d | 805 | 686 | 119 | 90 | 80 | 10 | 105 | 87 | 18 | 122 | 112 | 10 | 37 | 29 | 8 | 32 | 32 | — | — | | |
| | | e | 1.544 | 1.274 | 270 | 346 | 289 | 57 | 131 | 106 | 25 | 229 | 202 | 27 | 23 | 22 | 1 | 58 | 57 | — | — | | |
| | | Tot. | 3.051 | 2.325 | 726 | 578 | 478 | 100 | 334 | 240 | 94 | 431 | 352 | 79 | 64 | 52 | 12 | 105 | 97 | — | — | | |
| | | | 77 | 76 | 1 | 49 | 48 | 1 | 1 | 1 | — | — | — | — | — | — | — | — | — | — | — | | |
| 24 | Industrie chimiche | a | 60 | 58 | 2 | 13 | 12 | 1 | 4 | 4 | — | 7 | 7 | — | — | — | — | — | 2 | 2 | | | |
| | | b | 18 | 17 | 1 | 14 | 13 | 1 | 1 | — | — | 1 | 1 | — | — | — | — | — | — | — | — | | |
| | | c | 2 | 2 | — | 1 | 1 | — | — | — | — | — | — | — | — | — | — | — | — | — | — | | |
| | | d | 2 | 1 | 1 | 1 | 1 | — | — | — | — | — | — | — | — | — | — | — | — | — | — | | |
| | | e | 57 | 57 | 24 | 24 | 24 | 3 | 3 | 3 | 6 | 6 | — | — | — | — | — | — | 1 | 1 | | | |
| | | Tot. | 139 | 135 | 4 | 58 | 50 | 3 | 7 | 7 | 15 | 15 | — | — | — | — | — | — | 3 | 3 | | | |
| | | | 2 | 2 | — | 2 | 2 | — | — | — | — | — | — | — | — | — | — | — | — | — | — | | |
| 25 | Industrie poligrafiche | a | 52 | 51 | 1 | 10 | 9 | 1 | 9 | 9 | — | 10 | 10 | — | — | — | — | — | 3 | 3 | | | |
| | | b | 9 | 7 | 2 | 7 | 6 | 1 | — | — | — | 2 | 1 | 1 | — | — | — | — | — | — | — | | |
| | | c | 13 | 12 | 1 | 3 | 3 | — | — | — | — | — | — | — | — | — | — | — | — | — | — | | |
| | | d | 7 | 6 | 1 | 2 | 2 | — | — | — | — | — | — | — | — | — | — | — | — | — | — | | |
| | | e | 99 | 96 | 3 | 53 | 50 | 3 | 10 | 10 | — | 9 | 9 | — | — | — | — | — | — | — | — | | |
| | | Tot. | 180 | 172 | 8 | 75 | 70 | 5 | 19 | 19 | — | 24 | 22 | 2 | 1 | 1 | — | — | 3 | 3 | | | |
| | | | 21 | 21 | 14 | 14 | 14 | — | — | — | — | — | — | — | — | — | — | — | — | — | — | | |
| 26 | Produzione e distribuzione di forza motrice, luce, acqua e calore | a | 13 | 13 | — | 3 | 3 | — | — | — | — | 6 | 6 | — | — | — | — | — | — | 1 | 1 | | |
| | | b | 58 | 54 | 4 | 21 | 21 | — | 16 | 16 | — | 9 | 8 | 1 | 1 | 1 | — | — | 2 | 2 | | | |
| | | c | 4 | 4 | — | 1 | 1 | — | — | — | — | — | — | — | — | — | — | — | — | — | — | | |
| | | e | 287 | 287 | 88 | 88 | 88 | — | 31 | 31 | — | 39 | 39 | — | 3 | 3 | — | — | 9 | 9 | | | |
| | | Tot. | 362 | 358 | 4 | 113 | 113 | — | 47 | 47 | — | 54 | 53 | 1 | 4 | 4 | — | — | 12 | 12 | | | |
| | | | 16 | 16 | 7 | 7 | 7 | — | — | — | — | — | — | — | — | — | — | — | — | — | — | | |
| 27 | Industria dello spettacolo | a | 10 | 10 | — | 2 | 2 | — | 1 | 1 | — | 3 | 3 | — | — | — | — | — | — | — | — | | |
| | | b | 2 | 2 | — | 1 | 1 | — | — | — | — | 1 | 1 | — | — | — | — | — | — | — | — | | |
| | | c | 4 | 4 | — | 2 | 2 | — | 2 | 2 | — | — | — | — | — | — | — | — | — | — | — | | |
| | | e | 16 | 16 | — | 5 | 5 | — | 3 | 3 | — | 4 | 4 | — | — | — | — | — | — | — | — | | |
| | | Tot. | 32 | 32 | — | 10 | 10 | — | 6 | 6 | — | 8 | 8 | — | — | — | — | — | — | — | — | | |
| | | | 1 | 1 | — | 1 | 1 | — | 1 | 1 | — | — | — | — | — | — | — | — | — | — | — | | |
| 28 | Industrie non specificate | a | 10 | 10 | — | 4 | 4 | — | — | — | — | 3 | 3 | — | — | — | — | — | — | — | — | | |
| | | b | 17 | 15 | 2 | 6 | 5 | 1 | 2 | 1 | 1 | 3 | 3 | — | — | — | — | — | — | — | — | | |
| | | c | 4 | 4 | — | 1 | 1 | — | — | — | — | 2 | 2 | — | — | — | — | — | — | — | — | | |
| | | e | 31 | 29 | 2 | 11 | 10 | 1 | 2 | 1 | 1 | 8 | 8 | — | — | — | — | — | — | — | — | | |
| | | Tot. | 31 | 29 | 2 | 11 | 10 | 1 | 2 | 1 | 1 | 8 | 8 | — | — | — | — | — | — | — | — | | |
| | | | — | — | — | — | — | — | — | — | — | — | — | — | — | — | — | — | — | — | — | | |
| | Totale Industria... | a | 3.351 | 3.168 | 183 | 450 | 432 | 18 | 660 | 601 | 59 | 483 | 467 | 16 | 41 | 39 | 2 | 240 | 231 | — | — | | |
| | | b | 452 | 429 | 23 | 127 | 122 | 5 | 30 | 28 | 2 | 186 | 174 | 12 | 10 | 10 | — | 3 | 3 | — | — | | |
| | | c | 2.280 | 1.900 | 380 | 513 | 479 | 34 | 108 | 95 | 13 | 254 | 211 | 43 | 7 | 3 | 4 | 50 | 49 | — | — | | |
| | | d | 2.634 | 2.503 | 131 | 271 | 258 | 13 | 162 | 144 | 18 | 442 | 432 | 10 | 199 | 191 | 8 | 89 | 89 | — | — | | |
| | | e | 22.746 | 22.339 | 407 | 6.054 | 5.978 | 76 | 1.573 | 1.546 | 27 | 3.707 | 3.657 | 50 | 554 | 550 | 4 | 1.149 | 1.143 | — | — | | |
| | | Tot. | 31.463 | 30.338 | 1.124 | 7.415 | 7.269 | 146 | 2.583 | 2.414 | 119 | 5.072 | 4.941 | 131 | 811 | 798 | 18 | 1.581 | 1.515 | — | — | | |
| | | | 1.011 | 1.010 | 1 | 543 | 542 | 1 | 13 | 13 | — | 22 | 22 | — | — | — | — | 7 | 7 | — | — | | |
| | TRASPORTI E COMUNICAZIONI | | | | | | | | | | | | | | | | | | | | | | |
| 29 | Trasporti terrestri, marittimi ed aerei | a | 1.612 | 1.608 | 4 | 245 | 245 | — | 218 | 218 | — | 176 | 175 | 1 | 66 | 66 | — | 131 | 130 | — | — | | |
| | | b | 388 | 385 | 3 | 153 | 151 | 2 | 9 | 8 | 1 | 48 | 48 | — | 7 | 7 | — | 36 | 36 | — | — | | |
| | | c | 4.483 | 4.470 | 13 | 2.323 | 2.318 | 5 | 172 | 171 | 1 | 545 | 543 | 2 | 46 | 46 | — | 165 | 165 | — | — | | |
| | | e | 6.483 | 6.463 | 20 | 2.721 | 2.714 | 7 | 399 | 397 | 2 | 769 | 766 | 3 | 119 | 119 | — | 332 | 331 | — | — | | |
| | | Tot. | 6.483 | 6.463 | 20 | 2.721 | 2.714 | 7 | 399 | 397 | 2 | 769 | 766 | 3 | 119 | 119 | — | 332 | 331 | — | — | | |
| | | | 255 | 255 | — | 178 | 178 | — | 1 | 1 | — | 6 | 6 | — | — | — | — | 4 | 4 | — | — | | |
| 30 | Comunicazioni | a | 22 | 18 | 4 | — | — | — | — | — | — | 4 | 3 | 1 | 1 | 1 | — | — | — | — | — | | |
| | | b | 368 | 316 | 52 | 145 | 134 | 11 | 19 | 16 | 3 | 43 | 37 | 6 | 7 | 6 | 1 | 14 | 13 | — | — | | |
| | | c | 40 | 40 | — | 16 | 16 | — | 1 | 1 | — | 10 | 10 | — | 1 | 1 | — | 1 | 1 | — | — | | |
| | | e | 430 | 374 | 56 | 161 | 150 | 11 | 20 | 17 | 3 | 57 | 50 | 7 | 9 | 8 | 1 | 16 | 15 | — | — | | |
| | | Tot. | 430 | 374 | 56 | 161 | 150 | 11 | 20 | 17 | 3 | 57 | 50 | 7 | 9 | 8 | 1 | 16 | 15 | — | — | | |
| | | | 10 | 10 | — | 8 | 8 | — | — | — | — | — | — | — | — | — | — | — | — | — | — | | |
| | Totale Trasporti e comunicazioni... | a | 1.634 | 1.626 | 8 | 245 | 245 | — | 218 | 218 | — | 180 | 178 | 2 | 67 | 67 | — | 132 | 131 | — | — | | |
| | | b | 756 | 701 | 55 | 298 | 285 | 13 | 28 | 24 | 4 | 91 | 85 | 6 | 14 | 13 | 1 | 50 | 49 | — | — | | |
| | | c | 4.523 | 4.510 | 13 | 2.339 | 2.334 | 5 | 173 | 172 | 1 | 555 | 553 | 2 | 47 | 47 | — | 166 | 166 | — | — | | |
| | | e | 6.913 | 6.837 | 76 | 2.882 | 2.864 | 18 | 419 | 414 | 5 | 828 | 818 | 10 | 128 | 127 | 1 | 348 | 346 | — | — | | |
| | | Tot. | 6.913 | 6.837 | 76 | 2.882 | 2.864 | 18 | 419 | 414 | 5 | 828 | 818 | 10 | 128 | 127 | 1 | 348 | 346 | — | — | | |
| | | | 265 | 265 | — | 160 | 160 | — | 1 | 1 | — | 6 | 6 | — | — | — | — | 4 | 4</ | | | | |

condizione (*) ed il sesso. — Disoccupati nella popolazione in età dai 15 ai 64 anni.

| ALMENO 10.000 ABITANTI | | | | | | | | | | | | COMPLESSO DEI COMUNI FINO A 9.999 ABITANTI | | | COMPLESSO DEI COMUNI DA 10.000 A 49.999 ABITANTI | | | COMPLESSO DEI COMUNI DA 50.000 A 99.999 ABITANTI | | | DISOCCUPATI NELLA POPOLAZIONE IN ETÀ DAI 15 AI 64 ANNI | | | POSIZIONE NELLA PROFESSIONE (1) | N. delle classi | | | | | | | | | | | | |
|------------------------|-------|----|------------------|-------|----|----------|-----|-----|--------|-------|----|--|-------|-----|--|--------|-----|--|--------|-----|--|-------|----|---------------------------------|-----------------|---|----|----|---|---|----|---|---|---|---|---|---|
| ASTELVETRANO | | | MAZARA DEL VALLO | | | PARTANNA | | | SALEMI | | | COMPLESSO | | | COMPLESSO | | | COMPLESSO | | | PROVINCIA | | | | | | | | | | | | | | | | |
| F | M | F | M F | M | F | M F | M | F | M F | M | F | M F | M | F | M F | M | F | M F | M | F | M F | M | F | M F | M | F | 46 | 47 | | | | | | | | | |
| 2 | 23 | 24 | 25 | 26 | 27 | 28 | 29 | 30 | 31 | 32 | 33 | 34 | 35 | 36 | 37 | 38 | 39 | 40 | 41 | 42 | 43 | 44 | 45 | | | | | | | | | | | | | | |
| 2 | 2 | — | I | I | — | 2 | I | I | 4 | 3 | I | — | — | — | 17 | 13 | 4 | 10 | 7 | 3 | — | — | — | — | — | a | b | c | d | e | 21 | | | | | | |
| 2 | 2 | — | — | — | — | 13 | — | 13 | — | — | — | I | I | — | 17 | 13 | 4 | 10 | 7 | 3 | — | — | — | — | — | — | — | — | — | — | — | — | — | | | | |
| 5 | 5 | — | 3 | 2 | I | 2 | I | I | 6 | 4 | 2 | I | I | — | 17 | 13 | 4 | 10 | 7 | 3 | — | — | — | — | — | — | — | — | — | — | — | — | — | | | | |
| 10 | 10 | — | 4 | 3 | 1 | 17 | 2 | 15 | 12 | 9 | 8 | 8 | 3 | 5 | 56 | 34 | 22 | 65 | 56 | 9 | 4 | 4 | — | — | — | — | — | — | — | — | — | — | — | | | | |
| 2 | I | — | — | — | — | 7 | 3 | 4 | I | — | I | 6 | — | 6 | 14 | 6 | 8 | 3 | — | — | — | — | — | — | — | — | — | — | — | — | — | — | — | | | | |
| 5 | I | — | 5 | 6 | — | 15 | — | 15 | I | — | I | 31 | — | 31 | 47 | — | 47 | 13 | 1 | 12 | — | — | — | — | — | — | — | — | — | — | — | — | — | | | | |
| 5 | I | — | 4 | — | I | 6 | — | 6 | I | — | I | 20 | 5 | 15 | 38 | 1 | 37 | 15 | 7 | 8 | — | — | — | — | — | — | — | — | — | — | — | — | — | | | | |
| 18 | 2 | 11 | 7 | — | 7 | 29 | 3 | 26 | 4 | — | 4 | 57 | 5 | 52 | 102 | 7 | 95 | 34 | 9 | 25 | 2 | 1 | — | — | — | — | — | — | — | — | — | — | — | | | | |
| 6 | 3 | 3 | 11 | 8 | 3 | 8 | 5 | 3 | 9 | 6 | 3 | 15 | 6 | 9 | 50 | 30 | 20 | 106 | 47 | 59 | — | — | — | — | — | — | — | — | — | — | — | — | — | — | | | |
| 47 | 33 | 14 | 49 | 23 | 26 | 14 | I | 13 | 13 | 8 | 5 | 106 | 30 | 76 | 216 | 110 | 106 | 203 | 137 | 66 | — | — | — | — | — | — | — | — | — | — | — | — | — | — | | | |
| 54 | 49 | 5 | 50 | 43 | 7 | 45 | 29 | 16 | 66 | 58 | 8 | 150 | 122 | 28 | 338 | 285 | 53 | 317 | 279 | 38 | — | — | — | — | — | — | — | — | — | — | — | — | — | — | | | |
| 124 | 113 | 11 | 134 | 111 | 23 | 80 | 55 | 25 | 53 | 49 | 4 | 227 | 184 | 43 | 611 | 493 | 118 | 706 | 597 | 109 | — | — | — | — | — | — | — | — | — | — | — | — | — | — | | | |
| 281 | 198 | 88 | 244 | 185 | 59 | 147 | 90 | 57 | 141 | 121 | 20 | 498 | 342 | 156 | 1.215 | 918 | 297 | 1.838 | 1.065 | 278 | 111 | 102 | — | — | — | — | — | — | — | — | — | — | — | — | | | |
| 10 | 10 | — | 7 | 7 | — | 3 | 3 | — | 3 | 3 | — | 6 | 5 | I | 30 | 30 | — | 24 | 23 | I | — | — | — | — | — | — | — | — | — | — | — | — | — | — | | | |
| I | I | — | I | I | — | I | I | — | I | I | — | I | I | — | 3 | 3 | — | 15 | 14 | I | 2 | 2 | — | — | — | — | — | — | — | — | — | — | — | — | — | | |
| 19 | 19 | — | 3 | 3 | — | I | I | — | I | I | — | I | I | — | 24 | 24 | — | 33 | 33 | I | 6 | 6 | — | — | — | — | — | — | — | — | — | — | — | — | — | | |
| 30 | 30 | — | 11 | 11 | — | 4 | 4 | — | 5 | 5 | — | 6 | 5 | 1 | 58 | 58 | — | 75 | 72 | 8 | 8 | 8 | — | — | — | — | — | — | — | — | — | — | — | — | | | |
| 4 | 4 | — | 5 | 5 | — | 4 | 4 | — | I | I | — | 3 | 3 | — | 20 | 20 | — | 29 | 28 | I | — | — | — | — | — | — | — | — | — | — | — | — | — | — | — | | |
| 6 | 6 | — | — | — | — | — | — | — | — | — | — | I | I | — | 7 | 7 | — | 9 | 7 | 2 | I | I | — | — | — | — | — | — | — | — | — | — | — | — | — | | |
| 5 | 5 | — | 2 | I | I | 2 | 2 | — | I | I | — | I | I | — | 3 | 2 | I | 3 | 3 | 3 | — | — | — | — | — | — | — | — | — | — | — | — | — | — | — | | |
| 15 | 15 | — | 16 | 15 | 1 | 6 | 6 | — | 2 | 2 | — | 14 | 14 | — | 48 | 47 | 1 | 118 | 111 | 7 | 11 | 11 | — | — | — | — | — | — | — | — | — | — | — | — | — | | |
| I | I | — | 3 | I | 2 | 2 | I | I | I | I | — | 3 | 3 | 2 | I | I | — | 9 | 9 | I | — | — | — | — | — | — | — | — | — | — | — | — | — | — | — | — | |
| 27 | 27 | — | 18 | 18 | — | 5 | 5 | — | 13 | 13 | — | 45 | 45 | — | 84 | 84 | — | 158 | 158 | — | 30 | 30 | — | — | — | — | — | — | — | — | — | — | — | — | — | | |
| 28 | 28 | — | 22 | 20 | 2 | 7 | 6 | 1 | 14 | 14 | — | 50 | 50 | — | 98 | 95 | 3 | 214 | 213 | 1 | 32 | 32 | — | — | — | — | — | — | — | — | — | — | — | — | — | | |
| — | — | — | — | — | — | 2 | 2 | — | I | I | — | — | — | — | 4 | 4 | — | 6 | 6 | — | — | — | — | — | — | — | — | — | — | — | — | — | — | — | — | — | |
| — | — | — | — | — | — | 2 | 2 | — | 1 | 1 | — | — | — | — | 4 | 4 | — | 12 | 12 | — | — | — | — | — | — | — | — | — | — | — | — | — | — | — | — | — | |
| I | I | — | I | I | — | — | — | — | — | — | — | I | I | — | 2 | 2 | — | 7 | 7 | — | — | — | — | — | — | — | — | — | — | — | — | — | — | — | — | — | |
| I | I | — | 3 | 3 | — | — | — | — | I | I | — | 2 | 2 | — | 4 | 4 | — | 11 | 9 | 2 | — | — | — | — | — | — | — | — | — | — | — | — | — | — | — | — | |
| 2 | 2 | — | 4 | 4 | — | — | — | — | 1 | 1 | — | 8 | 3 | — | 7 | 7 | — | 21 | 19 | 2 | — | — | — | — | — | — | — | — | — | — | — | — | — | — | — | | |
| 261 | 241 | 20 | 290 | 286 | 4 | 111 | 99 | 12 | 241 | 235 | 6 | 379 | 344 | 35 | 1.379 | 1.324 | 55 | 1.593 | 1.500 | 93 | I | I | — | — | — | — | — | — | — | — | — | — | — | — | — | — | |
| 18 | 18 | — | 29 | 26 | 3 | 3 | 2 | I | 2 | 2 | — | 33 | 33 | — | 76 | 72 | 4 | 343 | 324 | 19 | 24 | 24 | — | — | — | — | — | — | — | — | — | — | — | — | — | — | |
| 254 | 227 | 27 | 120 | 86 | 34 | 81 | 40 | 41 | 66 | 60 | 6 | 342 | 230 | 112 | 1.063 | 885 | 178 | 875 | 785 | 90 | — | — | — | — | — | — | — | — | — | — | — | — | — | — | — | — | |
| 170 | 163 | 7 | 130 | 121 | 9 | 219 | 202 | 17 | 223 | 212 | 11 | 541 | 512 | 29 | 1.218 | 1.157 | 61 | 875 | 834 | 41 | — | — | — | — | — | — | — | — | — | — | — | — | — | — | — | — | |
| 456 | 1.436 | 20 | 2.279 | 2.239 | 40 | 527 | 495 | 32 | 692 | 683 | 9 | 3.177 | 3.111 | 66 | 8.235 | 8.047 | 188 | 11.334 | 11.181 | 133 | 2.737 | 2.719 | 18 | — | — | — | — | — | — | — | — | — | — | — | — | — | |
| 159 | 2.085 | 74 | 2.848 | 2.758 | 90 | 841 | 838 | 108 | 1.224 | 1.182 | 32 | 4.472 | 4.230 | 242 | 11.971 | 11.485 | 486 | 15.020 | 14.624 | 396 | 2.782 | 2.744 | 18 | — | — | — | — | — | — | — | — | — | — | — | — | — | |
| 7 | 7 | — | 4 | 4 | — | — | — | — | 3 | 3 | — | 412 | 412 | — | 21 | 21 | — | 578 | 577 | I | — | — | — | — | — | — | — | — | — | — | — | — | — | — | — | — | |
| 170 | 170 | — | 57 | 56 | I | 51 | 50 | I | 95 | 95 | — | 313 | 313 | — | 660 | 657 | 3 | 639 | 638 | 1 | — | — | — | — | — | — | — | — | — | — | — | — | — | — | — | — | |
| 70 | 70 | — | 23 | 23 | — | — | — | — | 3 | 3 | — | 29 | 29 | — | 149 | 149 | — | 210 | 207 | 3 | — | — | — | — | — | — | — | — | — | — | — | — | — | — | — | — | |
| 339 | 337 | 2 | 254 | 252 | 2 | 111 | 111 | — | 51 | 51 | — | 378 | 378 | — | 1.065 | 1.060 | 5 | 3.040 | 3.032 | 8 | 34 | 34 | — | — | — | — | — | — | — | — | — | — | — | — | — | — | |
| 579 | 577 | 2 | 334 | 331 | 3 | 162 | 161 | 1 | 149 | 149 | — | 720 | 720 | — | 1.874 | 1.866 | 8 | 3.889 | 3.877 | 12 | 622 | 622 | — | — | — | — | — | — | — | — | — | — | — | — | — | — | — |
| 3 | 3 | — | — | — | — | — | — | — | — | — | — | 88 | 88 | — | 8 | 8 | — | 159 | 159 | — | — | — | — | — | — | — | — | — | — | — | — | — | — | — | — | — | |
| 24 | 23 | I | 16 | 10 | 6 | 6 | 6 | — | 10 | 8 | 2 | 42 | 31 | 11 | 119 | 98 | 21 | 207 | 187 | 20 | 4 | 4 | — | — | — | — | — | — | — | — | — | — | — | — | — | — | |
| 2 | 2 | — | 3 | 3 | — | — | — | — | — | — | — | 4 | 4 | — | 9 | 9 | — | 27 | 27 | — | — | — | — | — | — | — | — | — | — | — | — | — | — | — | — | — | |
| 28 | 25 | 1 | 22 | 16 | 6 | 6 | 6 | — | 10 | 8 | 2 | 58 | 40 | 18 | 139 | 117 | 22 | 238 | 217 | 21 | 6 | 6 | — | — | — | — | — | — | — | — | — | — | — | — | — | — | — |
| — | — | — | — | — | — | — | — | — | — | — | — | — | — | — | — | — | — | — | — | — | — | — | — | — | — | — | — | — | — | — | — | — | — | — | — | — | — |
| 170 | 170 | — | 60 | 59 | I | 51 | 50 | I | 95 | 95 | — | 320 | 318 | 2 | 671 | 667 | 4 | 643 | 641 | 2 | I | I | — | — | — | — | — | — | — | — | — | — | — | — | — | — | — |
| 94 | 93 | I | 39 | 33 | 6 | 6 | 6 | — | 13 | 11 | 2 | 71 | 60 | 11 | 268 | 247 | 21 | 417 | 394 | 23 | 38 | 38 | — | — | — | — | — | — | — | — | — | — | — | — | — | — | — |
| 341 | 339 | 2 | 257 | 255 | 2 | 111 | 111 | — | 51 | 51 | — | 382 | 382 | — | 1.074 | 1.069 | 5 | 3.067 | 3.059 | 8 | 589 | 589 | — | — | — | — | — | — | — | — | — | — | — | — | — | — | — |
| 605 | 602 | 3 | 356 | 347 | 9 | 168 | 167 | 1 | 159 | 157 | 2 | 778 | 760 | | | | | | | | | | | | | | | | | | | | | | | | |

Segue TAVOLA XII.

Popolazione presente in età di 10 anni e più secondo la professione

| N. delle classi | PROFESSIONI O CONDIZIONI (*) | POSIZIONE NELLA PROFESSIONE (1) | PROVINCIA (2) | | | | | | | | | | | | | | | COMUNI CON UN CENSIMENTO | | | | |
|---|--|---------------------------------|---------------|-------|-----|--------|-------|-----|---------|-----|-----|------------|-------|----|-----------------------|-----|----|--------------------------|-----|--|--|--|
| | | | TRAPANI | | | ALCAMO | | | MARSALA | | | CALATAFIMI | | | CASTELLAMMA DEL GOLFO | | | | | | | |
| | | | M | F | M | M | F | M | M | F | M | M | F | M | M | F | M | M | F | | | |
| 1 | 2 | 3 | 4 | 5 | 6 | 7 | 8 | 9 | 10 | 11 | 12 | 13 | 14 | 15 | 16 | 17 | 18 | 19 | 20 | | | |
| COMMERCIO | | | | | | | | | | | | | | | | | | | | | | |
| 31 | Vendita di merci e di derrate alimentari | a | 2.228 | 1.948 | 280 | 398 | 369 | 29 | 278 | 254 | 24 | 330 | 302 | 28 | 76 | 70 | 6 | 101 | 85 | | | |
| | | b | 169 | 163 | 6 | 78 | 76 | 2 | 10 | 10 | | 42 | 39 | 3 | 1 | 1 | | 1 | 1 | | | |
| | | e | 182 | 180 | 2 | 87 | 85 | 2 | 3 | 3 | | 33 | 33 | | 3 | 3 | | 1 | 1 | | | |
| | | Tot. | 2.579 | 2.291 | 288 | 563 | 530 | 31 | 291 | 267 | 24 | 405 | 374 | 31 | 80 | 74 | 6 | 103 | 87 | | | |
| | | | 78 | 78 | | 30 | 30 | | 1 | 1 | | 3 | 3 | | | | | | | | | |
| 32 | Vendita di generi non alimentari | a | 1.357 | 1.167 | 190 | 321 | 299 | 22 | 162 | 143 | 19 | 216 | 198 | 18 | 20 | 14 | 6 | 76 | 52 | | | |
| | | b | 170 | 152 | 18 | 82 | 72 | 10 | 6 | 5 | 1 | 46 | 42 | 4 | 1 | 1 | | 2 | 1 | | | |
| | | e | 53 | 53 | | 20 | 20 | | | | | 12 | 12 | | | | | 4 | 4 | | | |
| | | Tot. | 1.580 | 1.372 | 208 | 423 | 391 | 32 | 168 | 148 | 20 | 274 | 252 | 22 | 21 | 15 | 6 | 82 | 57 | | | |
| | | | 36 | 36 | | 22 | 22 | | | | | | | | | | | | | | | |
| 33 | Vendita di merci diverse | a | 791 | 724 | 67 | 147 | 136 | 11 | 52 | 48 | 4 | 160 | 148 | 12 | 16 | 14 | 2 | 29 | 25 | | | |
| | | b | 133 | 127 | 6 | 66 | 62 | 4 | 2 | 2 | | 30 | 30 | | | | | 1 | 1 | | | |
| | | e | 28 | 28 | | 10 | 10 | | 2 | 2 | | 6 | 6 | | | | | 1 | 1 | | | |
| | | Tot. | 952 | 879 | 73 | 223 | 208 | 15 | 56 | 52 | 4 | 196 | 184 | 12 | 16 | 14 | 2 | 31 | 27 | | | |
| | | | 44 | 44 | | 10 | 10 | | | | | 3 | 3 | | | | | | | | | |
| 34 | Esercizi pubblici | a | 500 | 358 | 142 | 130 | 95 | 35 | 34 | 27 | 7 | 61 | 45 | 16 | 7 | 3 | 4 | 16 | 11 | | | |
| | | b | 36 | 30 | 6 | 13 | 10 | 3 | 4 | 4 | | 8 | 5 | 3 | | | | | | | | |
| | | e | 206 | 190 | 16 | 123 | 119 | 4 | 14 | 12 | 2 | 28 | 25 | 3 | 2 | | 2 | 3 | 3 | | | |
| | | Tot. | 742 | 578 | 164 | 266 | 224 | 42 | 52 | 43 | 9 | 97 | 75 | 22 | 9 | 3 | 6 | 19 | 14 | | | |
| | | | 21 | 21 | | 17 | 17 | | | | | | | | | | | | | | | |
| 35 | Magazzini generali. Sensali. Rappresentanti | a | 586 | 586 | | 107 | 107 | | 87 | 87 | | 117 | 117 | | 17 | 17 | | 19 | 19 | | | |
| | | b | 161 | 158 | 3 | 53 | 52 | 1 | 6 | 5 | 1 | 37 | 37 | | 1 | 1 | | 8 | 8 | | | |
| | | e | 39 | 38 | 1 | 18 | 17 | 1 | 1 | 1 | | 9 | 9 | | | | | 4 | 4 | | | |
| | | Tot. | 786 | 782 | 4 | 178 | 176 | 2 | 94 | 93 | 1 | 163 | 163 | | 18 | 18 | | 31 | 31 | | | |
| | | | 14 | 14 | | 4 | 4 | | | | | | | | | | | | | | | |
| 36 | Aziende commerciali non specificate | a | 26 | 25 | 1 | 23 | 22 | 1 | | | | 3 | 3 | | | | | | | | | |
| | | b | 18 | 17 | 1 | 9 | 9 | | | | | 6 | 6 | | | | | | | | | |
| | | e | 12 | 12 | | 12 | 12 | | | | | | | | | | | | | | | |
| | | Tot. | 56 | 54 | 2 | 44 | 43 | 1 | | | | 9 | 9 | | | | | | | | | |
| | | | 19 | 19 | | 17 | 17 | | | | | | | | | | | | | | | |
| Totale Commercio... | | | 6.695 | 5.956 | 739 | 1.697 | 1.572 | 125 | 661 | 603 | 58 | 1.144 | 1.057 | 87 | 144 | 124 | 20 | 286 | 216 | | | |
| | | | 212 | 212 | | 100 | 100 | | 1 | 1 | | 6 | 6 | | | | | | | | | |
| BANCA E ASSICURAZIONE | | | | | | | | | | | | | | | | | | | | | | |
| 37 | Banca. Borsa. Credito | | 527 | 511 | 16 | 238 | 229 | 9 | 33 | 32 | 1 | 92 | 91 | 1 | 9 | 9 | | 13 | 11 | | | |
| | | | 3 | 3 | | 1 | 1 | | | | | | | | | | | | | | | |
| 38 | Assicurazioni | | 55 | 53 | 2 | 22 | 21 | 1 | 1 | 1 | | 23 | 22 | 1 | | | | | | | | |
| | | | 3 | 3 | | 2 | 2 | | | | | | | | | | | | | | | |
| 39 | Addetti ad aziende non specificate | | | | | | | | | | | | | | | | | | | | | |
| Totale Banca e assicurazione... | | | 582 | 564 | 18 | 260 | 250 | 10 | 34 | 33 | 1 | 115 | 118 | 2 | 9 | 9 | | 13 | 11 | | | |
| | | | 6 | 6 | | 3 | 3 | | | | | | | | | | | | | | | |
| DIFESA DEL PAESE | | | | | | | | | | | | | | | | | | | | | | |
| 40 | Difesa del Paese | | 1.097 | 1.097 | | 437 | 437 | | 41 | 41 | | 134 | 134 | | 19 | 19 | | 60 | 60 | | | |
| | | | 1.114 | 1.114 | | 1.064 | 1.064 | | 1 | 1 | | 3 | 3 | | | | | | | | | |
| AMMINISTRAZIONE PUBBLICA ED ORGANIZZAZIONI SINDACALI | | | | | | | | | | | | | | | | | | | | | | |
| 41 | Amministrazione pubblica ed organizzazioni sindacali | | 2.187 | 2.003 | 184 | 843 | 779 | 64 | 148 | 136 | 12 | 338 | 314 | 24 | 65 | 58 | 7 | 59 | 51 | | | |
| | | | 12 | 12 | | 3 | 3 | | | | | 6 | 6 | | | | | | | | | |
| 42 | Corpi organizzati alle dipendenze di pubbliche amministrazioni | | 380 | 380 | | 140 | 140 | | 19 | 19 | | 32 | 32 | | 8 | 8 | | 8 | 8 | | | |
| | | | 1 | 1 | | 1 | 1 | | | | | | | | | | | | | | | |
| Totale Amministrazione pubblica ed organizzazioni sindacali... | | | 2.567 | 2.383 | 184 | 983 | 919 | 64 | 167 | 155 | 12 | 370 | 346 | 24 | 73 | 66 | 7 | 67 | 59 | | | |
| | | | 13 | 13 | | 4 | 4 | | | | | 6 | 6 | | | | | | | | | |
| AMMINISTRAZIONE PRIVATA | | | | | | | | | | | | | | | | | | | | | | |
| 43 | Amministrazione privata | | 184 | 177 | 7 | 68 | 64 | 4 | 15 | 15 | | 39 | 37 | 2 | 5 | 5 | | 7 | 7 | | | |
| | | | 7 | 7 | | 4 | 4 | | 1 | 1 | | | | | | | | | | | | |
| CULTO | | | | | | | | | | | | | | | | | | | | | | |
| 44 | Culto | | 662 | 428 | 234 | 94 | 59 | 35 | 184 | 55 | 129 | 54 | 36 | 18 | 20 | 20 | | 29 | 27 | | | |
| | | | 4 | 4 | | 1 | 1 | | | | | | | | 1 | 1 | | 1 | 1 | | | |

(*) Vedasi avvertenza n. 15 a pag. 6.

NOTA. — Le cifre in corsivo sotto i totali delle classi indicano i censiti nelle convivenze l'ammontare dei quali è già compreso nei totali stessi. (Vedasi avvertenza n. 15 a pag. 6).

mento del Censimento, militari di leva. (Vedasi avvertenza n. 15 a pag. 6).

(1) a Padroni di azienda, amministratori, direttori. — b Impiegati. — c Artigiani indipendenti. — d Artigiani padroni. — e Operai salariati, garzoni.

(2) Per M F col. 34 + col. 37 + col. 40.

condizione (*) ed il sesso. — Disoccupati nella popolazione in età dai 15 ai 64 anni.

| ALMENO 10.000 ABITANTI | | | | | | | | | | | | COMPLESSO DEI COMUNI FINO A 9.999 ABITANTI | | | COMPLESSO DEI COMUNI DA 10.000 A 49.999 ABITANTI | | | COMPLESSO DEI COMUNI DA 50.000 A 99.999 ABITANTI | | | DISOCCUPATI NELLA POPOLAZIONE IN ETÀ DAI 15 AI 64 ANNI | | | POSIZIONE NELLA PROFESSIONE (1) | N. delle classi | |
|------------------------|-----|----|------------------|-----|----|----------|-----|----|--------|-----|----|--|-----|-----|--|-------|-----|--|-------|-----|--|----|----|---------------------------------|-----------------|---|
| STELVETRANO | | | MAZARA DEL VALLO | | | PARTANNA | | | SALEMI | | | | | | | | | PROVINCIA | | | | | | | | |
| F | M | F | M | F | M | F | M | F | M | F | M | F | M | F | M | F | M | F | M | F | M | F | M | F | M | F |
| 2 | 23 | 24 | 25 | 26 | 27 | 28 | 29 | 30 | 31 | 32 | 33 | 34 | 35 | 36 | 37 | 38 | 39 | 40 | 41 | 42 | 43 | 44 | 45 | 46 | 47 | |
| 150 | 124 | 26 | 129 | 108 | 21 | 71 | 57 | 14 | 82 | 76 | 6 | 403 | 313 | 90 | 819 | 710 | 109 | 1.006 | 925 | 81 | — | — | — | a | 31 | |
| 10 | 10 | — | 7 | 6 | 1 | 1 | 1 | — | 1 | 1 | — | 8 | 8 | — | 31 | 30 | 1 | 130 | 125 | 5 | 11 | 11 | — | b | — | |
| 8 | 8 | — | 16 | 16 | — | 3 | 3 | — | 2 | 2 | — | 20 | 20 | — | 39 | 39 | — | 123 | 121 | 2 | 9 | 9 | — | e | — | |
| 168 | 142 | 26 | 152 | 130 | 22 | 75 | 61 | 14 | 85 | 79 | 6 | 431 | 341 | 90 | 889 | 779 | 110 | 1.259 | 1.171 | 88 | 20 | 20 | — | Tot. | — | |
| 2 | 2 | — | 7 | 7 | — | — | — | — | — | — | — | 39 | 39 | — | 5 | 5 | — | 34 | 34 | — | — | — | — | — | — | |
| 105 | 94 | 11 | 87 | 72 | 15 | 62 | 46 | 16 | 61 | 53 | 8 | 172 | 134 | 38 | 486 | 393 | 93 | 699 | 640 | 59 | — | — | — | a | — | |
| 16 | 16 | — | 5 | 4 | 1 | 1 | 1 | — | 1 | 1 | — | 5 | 4 | — | 31 | 29 | 2 | 134 | 119 | 15 | 14 | 13 | — | b | — | |
| 3 | 3 | — | 7 | 7 | — | — | — | — | — | — | — | 5 | 5 | — | 16 | 16 | — | 32 | 32 | — | 6 | 6 | — | e | — | |
| 124 | 113 | 11 | 99 | 83 | 16 | 63 | 47 | 16 | 62 | 54 | 8 | 182 | 143 | 39 | 533 | 438 | 95 | 865 | 791 | 74 | 20 | 19 | — | Tot. | — | |
| 73 | 66 | 7 | 42 | — | — | 21 | 17 | 4 | 29 | 25 | 4 | 149 | 133 | 16 | 283 | 259 | 24 | 359 | 332 | 27 | — | — | — | a | — | |
| 14 | 13 | 1 | 13 | 12 | 1 | 1 | 1 | — | 1 | 1 | — | 1 | 1 | — | 35 | 33 | 2 | 98 | 94 | 4 | 9 | 9 | — | b | — | |
| 4 | 4 | — | — | — | — | — | — | — | — | — | — | — | — | — | 9 | 9 | — | 18 | 18 | — | — | — | — | e | — | |
| 91 | 83 | 8 | 55 | 54 | 1 | 22 | 18 | 4 | 30 | 26 | 4 | 150 | 134 | 16 | 327 | 301 | 26 | 475 | 444 | 31 | 9 | 9 | — | Tot. | — | |
| 1 | 1 | — | 1 | 1 | — | 1 | 1 | — | — | — | — | 28 | 28 | — | 3 | 3 | — | 13 | 13 | — | — | — | — | — | — | |
| 43 | 35 | 8 | 33 | 23 | 10 | 18 | 15 | 3 | 22 | 13 | 9 | 101 | 66 | 35 | 174 | 125 | 49 | 225 | 167 | 58 | — | — | — | a | — | |
| 3 | 3 | — | — | — | — | 2 | 2 | — | — | — | — | 5 | 5 | — | 6 | 6 | — | 25 | 19 | 6 | 3 | 2 | — | b | — | |
| 19 | 15 | 4 | 9 | 9 | — | 1 | 1 | — | 2 | 2 | — | 4 | 3 | 1 | 37 | 31 | 6 | 165 | 150 | 9 | 21 | 21 | — | e | — | |
| 65 | 53 | 12 | 42 | 32 | 10 | 21 | 18 | 3 | 24 | 15 | 9 | 110 | 74 | 36 | 217 | 162 | 55 | 415 | 342 | 73 | 24 | 23 | — | Tot. | — | |
| 35 | 35 | — | 47 | 47 | — | 29 | 29 | — | 14 | 14 | — | 77 | 77 | — | 198 | 198 | — | 311 | 311 | — | — | — | — | a | — | |
| 24 | 24 | — | 9 | 9 | — | 1 | 1 | — | 1 | 1 | — | 11 | 11 | — | 54 | 53 | 1 | 96 | 94 | 2 | 13 | 13 | — | b | — | |
| 2 | 2 | — | 3 | 3 | — | — | — | — | — | — | — | — | — | — | 11 | 11 | — | 28 | 27 | 1 | 1 | 1 | — | e | — | |
| 61 | 61 | — | 59 | 59 | — | 30 | 30 | — | 15 | 15 | — | 88 | 88 | — | 263 | 262 | 1 | 435 | 432 | 3 | 14 | 14 | — | Tot. | — | |
| 1 | 1 | — | — | — | — | — | — | — | — | — | — | — | — | — | — | — | — | 4 | 4 | — | — | — | — | — | — | |
| 1 | — | — | — | — | — | — | — | — | — | — | — | — | — | — | — | — | — | 26 | 25 | 1 | — | — | — | a | — | |
| 1 | — | 1 | — | — | — | — | — | — | — | — | — | — | — | — | — | — | — | 15 | 15 | — | 3 | 3 | — | b | — | |
| 1 | — | — | — | — | — | — | — | — | — | — | — | — | — | — | — | — | — | 12 | 12 | — | 1 | 1 | — | e | — | |
| 1 | — | — | — | — | — | — | — | — | — | — | — | — | — | — | — | — | — | 17 | 17 | — | 4 | 4 | — | Tot. | — | |
| 406 | 354 | 52 | 338 | 292 | 46 | 201 | 164 | 37 | 208 | 181 | 27 | 902 | 723 | 179 | 1.960 | 1.685 | 275 | 2.626 | 2.400 | 226 | — | — | — | a | — | |
| 68 | 66 | 2 | 34 | 31 | 3 | 6 | 6 | — | 3 | 3 | — | 31 | 30 | 1 | 158 | 151 | 7 | 498 | 466 | 32 | 53 | 51 | — | b | — | |
| 36 | 32 | 4 | 35 | 35 | 4 | 4 | 4 | — | 5 | 5 | — | 30 | 29 | 1 | 112 | 106 | 6 | 378 | 366 | 12 | 38 | 38 | — | e | — | |
| 510 | 452 | 58 | 407 | 358 | 49 | 211 | 174 | 37 | 216 | 189 | 27 | 968 | 782 | 181 | 2.230 | 1.942 | 288 | 3.502 | 3.232 | 270 | 91 | 89 | — | Tot. | — | |
| 3 | 3 | — | 2 | 2 | — | 2 | 2 | — | 5 | 5 | — | 96 | 96 | — | 9 | 9 | — | 107 | 107 | — | — | — | — | — | — | |
| 16 | 16 | — | 53 | 52 | 1 | 20 | 18 | 2 | 15 | 15 | — | 21 | 21 | — | 143 | 138 | 5 | 363 | 352 | 11 | 7 | 7 | — | — | 37 | |
| 3 | 3 | — | — | — | — | — | — | — | — | — | — | — | — | — | — | — | — | 46 | 44 | 2 | 1 | 1 | — | — | 38 | |
| 19 | 19 | — | 55 | 54 | 1 | 20 | 18 | 2 | 15 | 15 | — | 24 | 24 | — | 149 | 144 | 5 | 409 | 396 | 13 | 8 | 8 | — | — | 39 | |
| 53 | 53 | — | 61 | 61 | — | 10 | 10 | — | 16 | 16 | — | 189 | 189 | — | 296 | 296 | — | 612 | 612 | — | — | — | — | — | — | |
| 145 | 123 | 22 | 108 | 96 | 12 | 56 | 51 | 5 | 92 | 88 | 4 | 210 | 199 | 11 | 648 | 575 | 73 | 1.329 | 1.229 | 100 | 40 | 39 | — | — | 41 | |
| 24 | 24 | — | 24 | 24 | — | 4 | 4 | — | 11 | 11 | — | 99 | 99 | — | 90 | 90 | — | 191 | 191 | — | 5 | 5 | — | — | 42 | |
| 169 | 147 | 22 | 132 | 120 | 12 | 60 | 55 | 5 | 108 | 99 | 4 | 309 | 298 | 11 | 738 | 665 | 73 | 1.520 | 1.420 | 100 | 45 | 44 | — | — | 43 | |
| 16 | 15 | 1 | 15 | 15 | — | 3 | 3 | — | 4 | 4 | — | 9 | 9 | — | 53 | 52 | 1 | 122 | 116 | 6 | 8 | 8 | — | — | 44 | |
| 18 | 18 | — | 84 | 52 | 32 | 15 | 15 | — | 61 | 56 | 5 | 65 | 55 | 10 | 265 | 223 | 42 | 332 | 150 | 182 | 2 | 2 | — | — | — | |

cifre in «neretto tondo» sotto il totale della classe «Difesa del Paese» indicano quanti dei censiti nelle varie convivenze (già indicati in «corsivo» sotto le singole classi) erano, al mo-

Popolazione presente in età di 10 anni e più secondo la professione

| N. delle classi | PROFESSIONI O CONDIZIONI (*) | POSIZIONE NELLA PROFESSIONE (1) | COMUNI CON UN CENSO | | | | | | | | | | | | | | | | | | | | | |
|--|--|---------------------------------|---------------------|-----------------|---------------|-----------------|-----------------|--------------|--------------|--------------|-------------|--------------|--------------|--------------|-------------|-------------|------------|--------------|-------------|----|-----------------------|----|----|----|
| | | | PROVINCIA (2) | | | | | | TRAPANI | | | ALCAMO | | | MARSALA | | | CALATAFIMI | | | CASTELLAMMA DEL GOLFO | | | |
| | | | M | F | M | F | M | F | M | F | M | M | F | M | M | F | M | M | F | M | M | F | M | |
| 1 | 2 | 3 | 4 | 5 | 6 | 7 | 8 | 9 | 10 | 11 | 12 | 13 | 14 | 15 | 16 | 17 | 18 | 19 | 20 | 21 | 22 | 23 | 24 | 25 |
| PROFESSIONI ED ARTI LIBERALI | | | | | | | | | | | | | | | | | | | | | | | | |
| 45 | Insegnamento | — | 1.266 I | 456 I | 810 I | 319 I | 105 I | 214 I | 107 I | 43 I | 64 I | 196 I | 76 I | 120 I | 31 I | 11 I | 20 I | 56 I | 25 I | | | | | |
| 46 | Professioni sanitarie | — | 719 6 | 396 I | 323 5 | 186 4 | 98 I | 88 3 | 59 I | 36 I | 23 I | 91 I | 60 I | 31 I | 28 I | 15 I | 13 I | 60 I | 12 I | | | | | |
| 47 | Professioni legali | — | 280 3 | 279 3 | 1 I | 89 I | 89 I | — I | 17 I | 17 I | — I | 55 I | 54 I | 1 I | 4 I | 4 I | — I | 11 I | 11 I | | | | | |
| 48 | Lettere e scienze | — | 259 4 | 253 4 | 6 I | 80 4 | 77 4 | 3 I | 18 I | 18 I | — I | 52 I | 50 I | 2 I | 7 I | 7 I | — I | 4 I | 4 I | | | | | |
| 49 | Arti belle | — | 164 12 | 144 12 | 20 I | 82 10 | 72 10 | — I | 8 2 | 7 2 | — I | 22 I | 22 I | — I | — I | — I | — I | 4 I | 4 I | | | | | |
| | Totale Professioni ed arti liberali... | — | 2.688 26 | 1.528 21 | 1.160 5 | 756 19 | 441 16 | 315 3 | 209 2 | 121 2 | 88 I | 418 I | 282 I | 154 I | 70 I | 37 I | 33 I | 135 I | 56 I | | | | | |
| ADDETTI AI SERVIZI DOMESTICI | | | | | | | | | | | | | | | | | | | | | | | | |
| 50 | Addetti ai servizi domestici | — | 1.906 29 | 378 26 | 1.528 3 | 600 7 | 80 6 | 520 I | 87 I | 12 I | 75 I | 368 I | 70 I | 296 I | 20 I | 3 I | 17 I | 31 I | 8 I | | | | | |
| PROPRIETARI E BENESTANTI | | | | | | | | | | | | | | | | | | | | | | | | |
| 51 | Proprietari e benestanti | — | 1.322 43 | 1.032 43 | 290 I | 230 20 | 176 20 | 54 I | 281 I | 219 I | 62 I | 126 I | 62 I | 64 I | 11 I | 10 I | 1 I | 30 I | 30 I | | | | | |
| CONDIZIONI NON PROFESSIONALI | | | | | | | | | | | | | | | | | | | | | | | | |
| 52 | Pensionati | — | 1.442 I | 1.114 I | 328 I | 473 I | 389 I | 84 I | 85 I | 70 I | 15 I | 260 I | 199 I | 61 I | 25 I | 19 I | 6 I | 30 I | 25 I | | | | | |
| 53 | Studenti, seminaristi, collegiali | — | 15.152 18 | 9.724 18 | 5.428 15 | 3.159 15 | 2.210 15 | 949 I | 1.816 I | 1.086 I | 780 I | 2.144 I | 1.456 I | 688 I | 476 I | 272 I | 204 I | 964 I | 581 I | | | | | |
| 54 | Attendenti alle cure domestiche | — | 139354 117 | — I | 139354 117 | 21.040 53 | — I | 21.040 53 | 19.997 6 | — I | 19.997 6 | 20.982 15 | — I | 20.982 15 | 4.074 I | — I | 4.074 I | 7.125 9 | — I | | | | | 7 |
| 55 | Altre condizioni non professionali | — | 4.645 123 | 3.459 120 | 1.186 3 | 688 4 | 453 4 | 235 I | 704 I | 678 I | 26 I | 693 I | 476 I | 217 I | 196 I | 125 I | 71 I | 137 I | 123 I | | | | | |
| | Totale Condizioni non professionali... | — | 160593 259 | 14.297 139 | 146296 120 | 25.960 72 | 3.052 19 | 22.908 53 | 22.602 6 | 1.834 I | 20.768 6 | 24.079 15 | 2.131 I | 21.943 15 | 4.771 I | 416 I | 4.355 I | 8.256 9 | 729 I | | | | | |
| SENZA INDICAZIONE DI PROFESSIONE O CONDIZIONE | | | | | | | | | | | | | | | | | | | | | | | | |
| 56 | Senza indicazione di professione o condizione | — | 3.018 16 | 2.184 16 | 834 I | 923 5 | 684 5 | 239 I | 50 I | 39 I | 11 I | 995 I | 694 I | 301 I | 13 I | 10 I | 3 I | 80 I | 57 I | | | | | |
| | TOTALE GENERALE... | — | 293139 3.425 | 140167 3.294 | 152972 131 | 46.891 1.591 | 22.425 1.532 | 24.466 59 | 41.727 40 | 20.366 34 | 21.361 6 | 44.376 97 | 21.236 80 | 23.090 17 | 8.355 24 | 3.887 24 | 4.468 I | 14.412 36 | 6.658 27 | | | | | 7 |
| RIEPILOGO | | | | | | | | | | | | | | | | | | | | | | | | |
| | Agricoltura e caccia | — | 78.449 I.534 | 72.967 I.532 | 482 2 | 4.586 653 | 4.558 652 | 28 I | 14.444 14 | 14.411 14 | 33 I | 10.640 40 | 10.587 40 | 53 I | 2.261 3 | 2.248 3 | 13 I | 3.559 15 | 3.537 15 | | | | | |
| | Industria | — | 31.463 I.011 | 30.339 I.010 | 1.124 I | 7.415 543 | 7.269 542 | 146 I | 2.533 13 | 2.414 13 | 119 I | 5.072 22 | 4.941 22 | 131 I | 811 I | 798 I | 18 I | 1.531 7 | 1.515 7 | | | | | |
| | Trasporti e comunicazioni | — | 6.913 265 | 6.837 265 | 78 I | 2.882 160 | 2.864 160 | 18 I | 419 I | 414 I | 5 I | 828 6 | 816 6 | 10 I | 128 I | 127 I | 1 I | 348 4 | 346 4 | | | | | |
| | Commercio | — | 6.695 212 | 5.956 212 | 739 I | 1.697 100 | 1.572 100 | 125 I | 661 I | 603 I | 58 I | 1.144 6 | 1.057 6 | 87 I | 144 I | 124 I | 20 I | 266 I | 216 I | | | | | |
| | Banca e assicurazione | — | 582 6 | 564 6 | 18 I | 260 3 | 250 3 | 10 I | 34 I | 33 I | 1 I | 115 I | 113 I | 2 I | 9 I | 9 I | — I | 13 I | 11 I | | | | | |
| | Difesa del Paese | — | 1.097 I.114 | 1.097 I.114 | — I | 437 1.064 | 437 1.064 | — I | 41 I | 41 I | — I | 134 3 | 134 3 | — I | 19 I | 19 I | — I | 60 I | 60 I | | | | | |
| | Amministrazione pubblica ed organizzazioni sindacali | — | 2.567 13 | 2.383 13 | 184 I | 983 4 | 919 4 | 64 I | 167 I | 155 I | 12 I | 370 6 | 346 6 | 24 I | 78 I | 66 I | 7 I | 67 I | 59 I | | | | | |
| | Amministrazione privata | — | 184 7 | 177 7 | 7 I | 68 4 | 64 4 | 4 I | 15 I | 15 I | — I | 39 I | 37 I | 2 I | 5 I | 5 I | — I | 7 I | 7 I | | | | | |
| | Culte | — | 662 4 | 428 4 | 234 I | 94 I | 59 I | 35 I | 184 I | 55 I | 129 I | 54 I | 36 I | 18 I | 30 I | 29 I | — I | 29 I | 27 I | | | | | |
| | Professioni ed arti liberali | — | 2.688 26 | 1.528 21 | 1.160 5 | 756 19 | 441 16 | 315 3 | 209 2 | 121 2 | 88 I | 418 I | 282 I | 154 I | 70 I | 37 I | 33 I | 135 I | 56 I | | | | | |
| | Addetti ai servizi domestici | — | 1.906 29 | 378 26 | 1.528 3 | 600 7 | 80 6 | 520 I | 87 I | 12 I | 75 I | 368 I | 70 I | 296 I | 20 I | 3 I | 17 I | 31 I | 8 I | | | | | |
| | Proprietari e benestanti | — | 1.322 43 | 1.032 43 | 290 I | 230 20 | 176 20 | 54 I | 281 I | 219 I | 62 I | 126 I | 62 I | 64 I | 11 I | 10 I | 1 I | 30 I | 30 I | | | | | |
| | Condizioni non professionali | — | 160593 259 | 14.297 139 | 146296 120 | 25.960 72 | 3.052 19 | 22.908 53 | 22.602 6 | 1.834 I | 20.768 6 | 24.079 15 | 2.131 I | 21.943 15 | 4.771 I | 416 I | 4.355 I | 8.256 9 | 729 I | | | | | |
| | Senza indicazione di professione o condizione | — | 3.018 16 | 2.184 16 | 834 I | 923 5 | 684 5 | 239 I | 50 I | 39 I | 11 I | 995 I | 694 I | 301 I | 13 I | 10 I | 3 I | 80 I | 57 I | | | | | |
| | TOTALE GENERALE... | — | 293139 3.425 | 140167 3.294 | 152972 131 | 46.891 1.591 | 22.425 1.532 | 24.466 59 | 41.727 40 | 20.366 34 | 21.361 6 | 44.376 97 | 21.236 80 | 23.090 17 | 8.355 24 | 3.887 24 | 4.468 I | 14.412 36 | 6.658 27 | | | | | 7 |

(*) Vedasi avvertenza n. 15 a pag. 6.

NOTA. — Le cifre in « corsivo » sotto i totali delle classi indicano i censiti nelle convivenze l'ammontare dei quali è già compreso nei totali stessi. (Vedasi avvertenza n. 15 a pag. 6) Le cifre in « corsivo » sotto le singole classi) che, al momento del Censimento, erano ricoverati o detenuti temporaneamente. (Vedasi avvertenza n. 15 a pag. 6)

(1) a Padroni di azienda, amministratori, direttori. — b Impiegati. — c Artigiani indipendenti. — d Artigiani padroni. — e Operai salariati, garzoni (2) Per M F

condizione (*) ed il sesso. Disoccupati nella popolazione in età dai 15 ai 64 anni.

| ALMENO 10.000 ABITANTI | | | | | | | | | | | | COMPLESSO DEI COMUNI FINO A 9.999 ABITANTI | | | COMPLESSO DEI COMUNI DA 10.000 A 49.999 ABITANTI | | | COMPLESSO DEI COMUNI DA 50.000 A 99.999 ABITANTI | | | DISOCCUPATI NELLA POPOLAZIONE IN ETÀ DAI 15 AI 64 ANNI | | | POSIZIONE NELLA PROFESSIONE (1) | N. delle classi | | | |
|------------------------|-------|--------|------------------|-------|-------|----------|-------|-------|--------|-------|-------|--|--------|--------|--|--------|--------|--|--------|--------|--|-------|----|---------------------------------|-----------------|-----|----|----|
| STELVETRANO | | | MAZARA DEL VALLO | | | PARTANNA | | | SALEMI | | | | | | | | | PROVINCIA | | | | | | | | | | |
| F | M | F | M F | M | F | M F | M | F | M F | M | F | M F | M | F | M F | M | F | M F | M | F | M F | M | F | | | M F | M | F |
| 23 | 24 | 25 | 26 | 27 | 28 | 29 | 30 | 31 | 32 | 33 | 34 | 35 | 36 | 37 | 38 | 39 | 40 | 41 | 42 | 43 | 44 | 45 | 46 | 47 | 48 | 49 | 50 | 51 |
| 89 | 31 | 58 | 112 | 41 | 71 | 41 | 18 | 28 | 55 | 19 | 36 | 162 | 58 | 104 | 482 | 174 | 308 | 622 | 224 | 398 | — | — | — | — | — | — | — | 45 |
| 47 | 26 | 21 | 51 | 28 | 23 | 34 | 18 | 16 | 25 | 17 | 8 | 88 | 57 | 31 | 295 | 145 | 150 | 336 | 194 | 142 | — | — | — | — | — | — | — | 46 |
| 34 | 34 | — | 15 | 15 | — | 13 | 13 | — | 18 | 18 | — | 19 | 19 | — | 100 | 100 | — | 161 | 160 | 1 | — | — | — | — | — | — | — | 47 |
| 19 | 19 | — | 14 | 13 | 1 | 9 | 9 | — | 16 | 16 | — | 25 | 25 | — | 84 | 83 | 1 | 150 | 145 | 5 | — | — | — | — | — | — | — | 48 |
| 16 | 14 | 2 | 6 | 6 | — | 2 | 2 | — | 1 | 1 | — | 20 | 14 | 6 | 32 | 29 | 3 | 112 | 101 | 11 | — | — | — | — | — | — | — | 49 |
| 05 | 124 | 81 | 198 | 108 | 95 | 99 | 60 | 39 | 115 | 71 | 44 | 314 | 178 | 141 | 993 | 581 | 462 | 1.381 | 824 | 557 | — | — | — | — | — | — | — | — |
| 35 | 19 | 116 | 140 | 32 | 108 | 65 | 20 | 45 | 89 | 24 | 65 | 227 | 78 | 149 | 626 | 188 | 488 | 1.053 | 162 | 891 | 32 | 19 | 13 | — | — | — | — | 50 |
| 10 | 8 | 2 | 15 | 11 | 4 | 40 | 17 | 23 | 145 | 134 | 11 | 315 | 259 | 56 | 370 | 316 | 54 | 637 | 457 | 180 | — | — | — | — | — | — | — | 51 |
| 11 | 74 | 37 | 77 | 52 | 25 | 60 | 86 | 24 | 23 | 20 | 3 | 190 | 139 | 51 | 434 | 317 | 117 | 818 | 658 | 160 | — | — | — | — | — | — | — | 52 |
| 14 | 621 | 293 | 1.360 | 830 | 530 | 420 | 272 | 148 | 474 | 315 | 159 | 2.061 | 1.221 | 840 | 5.972 | 3.751 | 2.221 | 7.119 | 4.752 | 2.367 | — | — | — | — | — | — | — | 53 |
| 62 | — | 9.362 | 8.153 | — | 8.153 | 4.626 | — | 4.626 | 7.690 | — | 7.690 | 20.072 | — | 20.072 | 56.668 | — | 56.668 | 62.619 | — | 62.619 | — | — | — | — | — | — | — | 54 |
| 98 | 219 | 74 | 262 | 159 | 108 | 154 | 93 | 61 | 174 | 148 | 26 | 692 | 519 | 173 | 1.868 | 1.333 | 535 | 2.085 | 1.607 | 478 | — | — | — | — | — | — | — | 55 |
| 39 | 37 | 23 | 19 | 15 | 4 | 25 | 23 | 2 | 11 | 10 | 1 | 1.457 | 1.453 | 4 | 194 | 149 | 45 | 660 | 578 | 82 | — | — | — | — | — | — | — | — |
| 80 | 914 | 9.766 | 9.852 | 1.041 | 8.811 | 5.260 | 401 | 4.859 | 8.361 | 483 | 7.878 | 23.015 | 1.879 | 21.136 | 64.937 | 5.401 | 59.536 | 72.641 | 7.017 | 65.624 | — | — | — | — | — | — | — | — |
| 22 | — | 22 | 3 | — | 3 | 3 | 1 | 2 | 2 | 1 | 1 | 101 | 97 | 4 | 65 | 23 | 42 | 93 | 19 | 74 | — | — | — | — | — | — | — | — |
| 01 | 231 | 70 | 233 | 167 | 66 | 45 | 33 | 12 | 107 | 88 | 19 | 82 | 57 | 25 | 968 | 710 | 258 | 1.968 | 1.417 | 551 | — | — | — | — | — | — | — | 56 |
| 52 | 8.852 | 10.200 | 17.991 | 8.682 | 9.309 | 9.731 | 4.578 | 5.153 | 15.295 | 7.192 | 8.103 | 43.405 | 21.411 | 21.994 | 116.740 | 54.679 | 62.061 | 132.994 | 64.077 | 68.917 | 5.593 | 5.542 | 51 | — | — | — | — | — |
| 59 | 37 | 22 | 19 | 15 | 4 | 25 | 23 | 2 | 11 | 10 | 1 | 1.494 | 1.490 | 4 | 203 | 158 | 45 | 1.728 | 1.646 | 82 | — | — | — | — | — | — | — | — |
| 72 | 4.165 | 7 | 3.595 | 3.568 | 32 | 2.794 | 2.767 | 27 | 4.680 | 4.664 | 16 | 12.648 | 12.618 | 30 | 31.131 | 30.799 | 338 | 29.670 | 29.556 | 114 | 2.017 | 2.000 | 17 | — | — | — | — | — |
| 24 | 24 | — | 9 | 8 | 1 | 19 | 19 | — | 5 | 5 | — | 742 | 742 | — | — | — | — | 707 | 706 | 1 | — | — | — | — | — | — | — | — |
| 59 | 2.085 | 74 | 2.848 | 2.758 | 90 | 941 | 838 | 103 | 1.224 | 1.192 | 32 | 4.472 | 4.230 | 242 | 11.971 | 11.485 | 486 | 15.020 | 14.624 | 396 | 2.782 | 2.744 | 18 | — | — | — | — | — |
| 7 | 7 | — | 4 | 4 | — | 3 | 3 | — | 3 | 3 | — | 412 | 412 | — | — | — | — | 578 | 577 | 1 | — | — | — | — | — | — | — | — |
| 05 | 602 | 3 | 356 | 347 | 9 | 168 | 167 | 1 | 159 | 157 | 2 | 773 | 760 | 13 | 2.018 | 1.983 | 30 | 4.127 | 4.094 | 33 | 628 | 628 | — | — | — | — | — | — |
| 10 | 452 | 58 | 407 | 358 | 49 | 211 | 174 | 37 | 216 | 189 | 27 | 963 | 782 | 181 | 2.230 | 1.942 | 288 | 3.502 | 3.232 | 270 | 91 | 89 | 2 | — | — | — | — | — |
| 3 | 3 | — | 2 | 2 | — | 2 | 2 | — | 2 | 2 | — | 96 | 96 | — | — | — | — | 107 | 107 | — | — | — | — | — | — | — | — | — |
| 19 | 19 | — | 55 | 54 | 1 | 20 | 18 | 2 | 15 | 15 | — | 24 | 24 | — | 149 | 144 | 5 | 409 | 396 | 13 | 8 | 8 | — | — | — | — | — | — |
| 53 | 53 | — | 61 | 61 | — | 10 | 10 | — | 16 | 16 | — | 189 | 189 | — | 296 | 296 | — | 612 | 612 | — | — | — | — | — | — | — | — | — |
| (30) | 147 | 22 | 132 | 120 | 12 | 60 | 55 | 5 | 103 | 99 | 4 | 309 | 298 | 11 | 738 | 665 | 73 | 1.520 | 1.420 | 100 | 45 | 44 | 1 | — | — | — | — | — |
| 16 | 15 | 1 | 15 | 15 | — | 3 | 3 | — | 4 | 4 | — | 9 | 9 | — | 58 | 52 | 1 | 122 | 116 | 6 | 8 | 8 | — | — | — | — | — | — |
| 18 | 18 | — | 84 | 52 | 32 | 15 | 15 | — | 61 | 56 | 5 | 65 | 55 | 10 | 265 | 223 | 42 | 332 | 150 | 182 | — | — | — | — | — | — | — | — |
| 05 | 124 | 81 | 198 | 108 | 95 | 99 | 60 | 39 | 115 | 71 | 44 | 314 | 178 | 141 | 993 | 581 | 462 | 1.381 | 824 | 557 | — | — | — | — | — | — | — | — |
| 35 | 19 | 116 | 140 | 32 | 108 | 65 | 20 | 45 | 89 | 24 | 65 | 227 | 78 | 149 | 626 | 188 | 488 | 1.053 | 162 | 891 | 32 | 19 | 13 | — | — | — | — | — |
| 10 | 8 | 2 | 15 | 11 | 4 | 40 | 17 | 23 | 145 | 134 | 11 | 315 | 259 | 56 | 370 | 316 | 54 | 637 | 457 | 180 | — | — | — | — | — | — | — | — |
| 80 | 914 | 9.766 | 9.852 | 1.041 | 8.811 | 5.260 | 401 | 4.859 | 8.361 | 483 | 7.878 | 23.015 | 1.879 | 21.136 | 64.937 | 5.401 | 59.536 | 72.641 | 7.017 | 65.624 | — | — | — | — | — | — | — | — |
| 22 | — | 22 | 3 | — | 3 | 3 | 1 | 2 | 2 | 1 | 1 | 101 | 97 | 4 | 65 | 23 | 42 | 93 | 19 | 74 | — | — | — | — | — | — | — | — |
| 59 | 37 | 22 | 19 | 15 | 4 | 25 | 23 | 2 | 11 | 10 | 1 | 1.457 | 1.453 | 4 | 194 | 149 | 45 | 660 | 578 | 82 | — | — | — | — | — | — | — | — |
| 01 | 231 | 70 | 233 | 167 | 66 | 45 | 33 | 12 | 107 | 88 | 19 | 82 | 57 | 25 | 968 | 710 | 258 | 1.968 | 1.417 | 551 | — | — | — | — | — | — | — | — |
| 52 | 8.852 | 10.200 | 17.991 | 8.682 | 9.309 | 9.731 | 4.578 | 5.153 | 15.295 | 7.192 | 8.103 | 43.405 | 21.411 | 21.994 | 116.740 | 54.679 | 62.061 | 132.994 | 64.077 | 68.917 | 5.593 | 5.542 | 51 | — | — | — | — | — |
| 59 | 37 | 22 | 19 | 15 | 4 | 25 | 23 | 2 | 11 | 10 | 1 | 1.494 | 1.490 | 4 | 203 | 158 | 45 | 1.728 | 1.646 | 82 | — | — | — | — | — | — | — | — |

cifre in « neretto » sotto il totale della classe n. 55, come pure quelle in « neretto tondo » sotto la voce « Condizioni non professionali » del Riepilogo, rappresentano il numero complessivo (fig. 6). — Le cifre in « neretto tondo » sotto la voce « Difesa del Paese » del Riepilogo, si riferiscono invece ai militari di leva. (Vedasi nota a pag. 36).
 col. 37 + col. 40.

Popolazione presente secondo la professione

| Numero delle classi | PROFESSIONI O CONDIZIONI (*) | POSIZIONE NELLA PROFESSIONE (1) | POPOLAZIONE | | | | | | | | | | | |
|---------------------|---|---------------------------------|-------------------------|-------------------------|-------------------|-----------------------|-----------------|-----------------------|-----------------|---------------------|----------------|-----------------------|----|--|
| | | | IN COMPLESSO | | | 10-14 | | 15-19 | | 20 | | 21-24 | | |
| | | | M | F | T | M | F | M | F | M | F | M | F | |
| 1 | 2 | 3 | 4 | 5 | 6 | 7 | 8 | 9 | 10 | 11 | 12 | 13 | 14 | |
| 1 | AGRICOLTURA E CACCIA | | | | | | | | | | | | | |
| | Agricoltura | | | | | | | | | | | | | |
| | Agricoltori che conducono terreni propri, usufruttuari, utenti, enfiteuti od utilisti | — | 25.520 <i>7.942</i> | 25.386 <i>7.877</i> | 143 <i>65</i> | 1.162 <i>1.162</i> | 12 <i>12</i> | 2.794 <i>2.574</i> | 15 <i>15</i> | 435 <i>343</i> | 2 <i>2</i> | 1.889 <i>1.468</i> | | |
| | Agricoltori fittavoli e subaffittuari | — | 7.793 <i>2.882</i> | 7.743 <i>2.836</i> | 50 <i>46</i> | 556 <i>556</i> | 4 <i>4</i> | 1.080 <i>1.015</i> | 17 <i>17</i> | 179 <i>151</i> | 1 <i>1</i> | 676 <i>534</i> | | |
| | Direttori tecnici ed impiegati di aziende agricole.. | — | 135 <i>1</i> | 134 <i>1</i> | 1 <i>—</i> | — <i>—</i> | — <i>—</i> | 6 <i>—</i> | — <i>—</i> | 4 <i>1</i> | — <i>—</i> | 7 <i>—</i> | | |
| | Coloni (mezzadri, terziari, ecc.)..... | — | 8.696 <i>3.144</i> | 8.598 <i>3.058</i> | 98 <i>86</i> | 554 <i>554</i> | 8 <i>8</i> | 1.088 <i>1.025</i> | 10 <i>10</i> | 192 <i>150</i> | 1 <i>1</i> | 738 <i>554</i> | | |
| | Salariati ed obbligati (2) | — | 791 <i>9</i> | 787 <i>9</i> | 4 <i>—</i> | 70 <i>2</i> | 1 <i>—</i> | 113 <i>6</i> | — <i>—</i> | 23 <i>1</i> | — <i>—</i> | 77 <i>—</i> | | |
| | Braccianti e giornalieri di campagna (3) | — | 28.141 | 27.959 | 182 | 1.592 | 25 | 3.919 | 47 | 677 | 5 | 2.542 | | |
| | Altri addetti all'agricoltura (4) | — | 1 | 1 | — | — | — | — | — | — | — | — | | |
| | TOTALE... | — | 71.086 <i>13.978</i> | 70.608 <i>13.731</i> | 478 <i>197</i> | 3.934 <i>2.274</i> | 50 <i>24</i> | 9.000 <i>4.620</i> | 89 <i>42</i> | 1.510 <i>646</i> | 9 <i>4</i> | 5.929 <i>2.556</i> | | |
| 2 | Zootecnia | | | | | | | | | | | | | |
| | Allevatori di animali | — | 1.488 <i>452</i> | 1.487 <i>452</i> | 1 <i>—</i> | 131 <i>131</i> | — <i>—</i> | 208 <i>152</i> | — <i>—</i> | 35 <i>19</i> | — <i>—</i> | 143 <i>83</i> | | |
| | Addetti all'allevamento: salariati ed obbligati | — | 389 | 388 | 1 | 97 | 1 | 92 | — | 11 | — | 33 | | |
| | Addetti all'allevamento: giornalieri | — | 423 | 422 | 1 | 71 | — | 94 | — | 14 | 1 | 46 | | |
| | TOTALE... | — | 2.300 <i>452</i> | 2.297 <i>452</i> | 3 <i>—</i> | 299 <i>131</i> | 1 <i>—</i> | 394 <i>152</i> | — <i>—</i> | 60 <i>19</i> | 1 <i>—</i> | 222 <i>83</i> | | |
| 3 | Silvicoltura | | | | | | | | | | | | | |
| | Boscaioli, carbonai, taglialegna, ecc. | — | 60 <i>5</i> | 59 <i>5</i> | 1 <i>—</i> | 2 <i>—</i> | — <i>—</i> | 6 <i>3</i> | — <i>—</i> | 2 <i>—</i> | — <i>—</i> | 3 <i>2</i> | | |
| | Guardaboschi privati, ecc. | — | 2 | 2 | — | — | — | — | — | — | — | — | | |
| | TOTALE... | — | 62 <i>5</i> | 61 <i>5</i> | 1 <i>—</i> | 2 <i>—</i> | — <i>—</i> | 6 <i>3</i> | — <i>—</i> | 2 <i>—</i> | — <i>—</i> | 3 <i>2</i> | | |
| 4 | Caccia | | | | | | | | | | | | | |
| | Cacciatori e guardacaccia | — | 1 | 1 | — | — | — | — | — | — | — | — | | |
| | Totale Agricoltura e caccia... | — | 73.449 <i>14.435</i> | 72.967 <i>14.238</i> | 482 <i>197</i> | 4.235 <i>2.405</i> | 51 <i>24</i> | 9.400 <i>4.775</i> | 89 <i>42</i> | 1.572 <i>665</i> | 10 <i>4</i> | 6.154 <i>2.641</i> | | |
| | INDUSTRIA | | | | | | | | | | | | | |
| 5 | Pesca | <i>a</i> | 502 | 501 | 1 | 22 | — | 72 | — | 2 | — | 41 | | |
| | | <i>b</i> | 13 | 13 | — | — | — | — | — | — | — | — | | |
| | | <i>c</i> | 3.256 | 3.246 | 10 | 197 | 3 | 483 | 2 | 66 | 1 | 255 | | |
| | | <i>tot.</i> | 3.771 <i>136</i> | 3.760 <i>135</i> | 11 <i>1</i> | 219 <i>22</i> | 3 <i>—</i> | 555 <i>63</i> | 2 <i>—</i> | 68 <i>2</i> | 1 <i>—</i> | 296 <i>35</i> | | |
| 6 | Miniere | <i>a</i> | 2 | 2 | — | 1 | — | — | — | — | — | — | | |
| | | <i>b</i> | 1 | 1 | — | — | — | — | — | — | — | — | | |
| | | <i>c</i> | 75 | 75 | — | 1 | — | 6 | — | 3 | — | 8 | | |
| | | <i>tot.</i> | 78 <i>1</i> | 78 <i>1</i> | — <i>—</i> | 2 <i>1</i> | — <i>—</i> | 6 <i>—</i> | — <i>—</i> | 3 <i>—</i> | — <i>—</i> | 9 <i>—</i> | | |
| 7 | Cave di ogni genere | <i>a</i> | 53 | 53 | — | — | — | 9 | — | 2 | — | 1 | | |
| | | <i>b</i> | 1 | 1 | — | — | — | — | — | — | — | — | | |
| | | <i>c</i> | 2 | 2 | — | — | — | — | — | — | — | — | | |
| | | <i>d</i> | 13 | 13 | — | 1 | — | 1 | — | — | — | — | | |
| | | <i>e</i> | 816 | 815 | 1 | 64 | 1 | 163 | — | 28 | — | 72 | | |
| | | <i>tot.</i> | 885 <i>17</i> | 884 <i>17</i> | 1 <i>—</i> | 65 <i>1</i> | 1 <i>—</i> | 173 <i>10</i> | — <i>—</i> | 30 <i>2</i> | — <i>—</i> | 73 <i>1</i> | | |
| 8 | Saline marittime ed acque minerali | <i>a</i> | 14 | 14 | — | — | — | 1 | — | — | — | — | | |
| | | <i>b</i> | 17 | 16 | 1 | — | — | — | — | — | — | — | | |
| | | <i>c</i> | 321 | 321 | — | 4 | — | 23 | — | 5 | — | 22 | | |
| | | <i>tot.</i> | 352 <i>1</i> | 351 <i>1</i> | 1 <i>—</i> | 4 <i>—</i> | — <i>—</i> | 24 <i>1</i> | — <i>—</i> | 5 <i>—</i> | — <i>—</i> | 22 <i>—</i> | | |
| 9 | Industria del legno, della paglia ed affini | <i>a</i> | 619 | 606 | 13 | 7 | — | 60 | 1 | 13 | — | 46 | | |
| | | <i>b</i> | 5 | 5 | — | 10 | — | — | — | 2 | — | 1 | | |
| | | <i>c</i> | 384 | 373 | 11 | 10 | — | 41 | — | 13 | — | 39 | | |
| | | <i>d</i> | 546 | 545 | 1 | 13 | — | 47 | — | 10 | — | 39 | | |
| | | <i>e</i> | 3.245 | 3.232 | 13 | 304 | 2 | 933 | 1 | 156 | 1 | 401 | | |
| | | <i>tot.</i> | 4.799 <i>322</i> | 4.761 <i>318</i> | 38 <i>4</i> | 335 <i>30</i> | 2 <i>—</i> | 1.081 <i>114</i> | 2 <i>1</i> | 194 <i>23</i> | 1 <i>—</i> | 526 <i>67</i> | | |

(*) Vedansi avvertenze nn. 13 e 15 a pagg. 5 e 6.

NOTA. — Le cifre in corsivo sotto i totali delle classi indicano i familiari coadiuvanti l'ammontare dei quali è già compreso nei totali stessi. (Vedasi avvertenza n. 15 a pag. 1)

(1) a Padroni di azienda, amministratori, direttori. — b Impiegati. — c Artigiani indipendenti. — d Artigiani padroni. — e Operai salariati, garzoni. — (2) Questa facente parte delle maestranze specializzate agricole. — (4) Questa voce comprende gli addetti alla condizionatura e conservazione dei foraggi; gli addetti alla produz

condizione (*), l'età (*) ed il sesso.

ICIA

| ETÀ DI 10 ANNI E PIÙ | | | | | | | | | | | | | | | | | | | | POPOLAZIONE IN ETÀ DA 6 A 9 ANNI | | POSIZIONE NELLA PROFESSIONE (1) | Numero delle classi | |
|----------------------|----|-------|----|-------|----|-------|----|-------|----|-------|----|-------|----|-------|----|-------|----|--------|----|----------------------------------|-----|---------------------------------|---------------------|------|
| 25-29 | | 30-34 | | 35-39 | | 40-44 | | 45-49 | | 50-54 | | 55-59 | | 60-64 | | 65-69 | | ignota | | M | F | | | |
| M | F | M | F | M | F | M | F | M | F | M | F | M | F | M | F | M | F | M | F | M | F | 37 | 38 | |
| 16 | 17 | 18 | 19 | 20 | 21 | 22 | 23 | 24 | 25 | 26 | 27 | 28 | 29 | 30 | 31 | 32 | 33 | 34 | 35 | 36 | | | | |
| 88 | 10 | 1.942 | 6 | 1.732 | 4 | 1.954 | 9 | 1.963 | 13 | 1.011 | 6 | 1.955 | 15 | 1.531 | 14 | 3.830 | 30 | 5 | | | 49 | | | |
| 37 | 8 | 473 | 3 | 207 | 3 | 167 | 1 | 72 | 1 | 47 | 1 | 20 | 3 | 21 | 4 | 65 | 5 | 1 | | | 49 | | | |
| 15 | 6 | 658 | 3 | 482 | | 499 | 2 | 620 | 3 | 649 | 1 | 546 | 2 | 388 | 2 | 598 | 1 | 2 | | | 20 | | | |
| or | 6 | 98 | 3 | 35 | | 17 | 2 | 12 | 2 | 5 | 1 | 2 | 1 | 2 | 1 | 7 | | 1 | | | 20 | | | |
| 8 | | 5 | | 8 | | 19 | | 14 | 1 | 16 | | 8 | | 9 | | 30 | | | | | | | | |
| 26 | 8 | 704 | 6 | 582 | 8 | 581 | 8 | 641 | 14 | 658 | 9 | 650 | 10 | 475 | 6 | 808 | 4 | 1 | | | 26 | | | |
| 02 | 8 | 143 | 4 | 81 | 7 | 70 | 8 | 30 | 12 | 22 | 8 | 6 | 8 | 2 | 5 | 18 | 2 | 1 | | | 26 | | | |
| 88 | | 68 | | 58 | 2 | 57 | | 44 | | 49 | | 53 | | 45 | | 62 | 1 | | | | 6 | | | |
| 04 | 15 | 2.788 | 11 | 2.118 | 10 | 2.024 | 7 | 1.962 | 10 | 1.768 | 11 | 1.675 | 6 | 1.212 | 7 | 2.568 | 12 | 10 | | | 57 | | | |
| 04 | | | | | | 1 | | | | | | | | | | | | | | | | | | |
| 04 | 39 | 6.165 | 26 | 4.980 | 24 | 5.135 | 26 | 5.244 | 41 | 5.051 | 27 | 4.887 | 33 | 3.660 | 20 | 7.891 | 48 | 18 | | | 158 | | | 1 |
| 60 | 22 | 714 | 10 | 323 | 10 | 254 | 11 | 114 | 15 | 74 | 10 | 28 | 12 | 25 | 10 | 90 | 7 | 3 | | | 95 | | | |
| 82 | | 136 | | 126 | | 98 | | 103 | | 79 | | 86 | | 58 | | 122 | 1 | | | | 12 | | | |
| 46 | | 11 | | 5 | | 1 | | 1 | | 1 | | 1 | | 1 | | 2 | | | | | 12 | | | |
| 36 | | 18 | | 20 | | 16 | | 19 | | 9 | | 14 | | 10 | | 13 | | | | | 11 | | | |
| 40 | | 88 | | 24 | | 24 | | 18 | | 19 | | 9 | | 8 | | 17 | | | | | 7 | | | |
| 88 | | 192 | | 170 | | 138 | | 140 | | 107 | | 109 | | 76 | | 152 | 1 | | | | 30 | | | 2 |
| 46 | | 11 | | 5 | | 1 | | 1 | | 1 | | 1 | | 1 | | 2 | | | | | 12 | | | |
| 1 | | 4 | | 4 | | 5 | | 5 | 1 | 7 | | 6 | | 7 | | 7 | | | | | | | | |
| 1 | | 4 | | 4 | | 5 | | 6 | 1 | 8 | | 6 | | 7 | | 7 | | | | | | | | 3 |
| 1 | | | | | | 1 | | | | | | | | | | | | | | | | | | 4 |
| 13 | 39 | 6.361 | 26 | 5.154 | 24 | 5.279 | 26 | 5.390 | 42 | 5.166 | 27 | 5.002 | 33 | 3.749 | 29 | 8.050 | 49 | 18 | | | 188 | | | |
| 46 | 22 | 725 | 10 | 328 | 10 | 255 | 11 | 115 | 15 | 75 | 10 | 28 | 12 | 25 | 10 | 92 | 7 | 3 | | | 107 | | | |
| 3 | | 17 | | 32 | | 41 | | 47 | | 55 | | 54 | | 32 | | 53 | 1 | | | | | | | |
| 0 | | 5 | | | | 2 | | 2 | | 1 | | 1 | | 2 | | | | | | | | | | |
| 8 | | 281 | 2 | 259 | | 219 | | 238 | | 213 | 1 | 208 | | 149 | | 308 | | | | | 9 | | | 5 |
| 8 | | 303 | 2 | 291 | | 262 | | 287 | | 269 | 1 | 263 | | 183 | | 361 | 1 | | | | 9 | | | Tot. |
| 1 | | 1 | | | | | | | | 1 | | | | | | | | | | | | | | |
| 8 | | 7 | | 8 | | 8 | | 5 | | 5 | | 2 | | 3 | | 1 | | | | | | | | |
| 8 | | 7 | | 8 | | 8 | | 5 | | 5 | | 2 | | 3 | | 2 | | | | | | | | |
| 5 | | 2 | | 6 | | 5 | | 5 | | 5 | | 5 | | 2 | | 6 | | | | | | | | |
| 1 | | 1 | | | | 1 | | | | | | | | | | | | | | | | | | |
| 1 | | 7 | | | | 1 | | | | | | | | 1 | | | | | | | | | | |
| 5 | | 7 | | | | 1 | | | | | | | | 1 | | | | | | | | | | |
| 1 | | 77 | | 46 | | 51 | | 42 | | 42 | | 58 | | 25 | | 62 | | | | | 4 | | | |
| 1 | | 88 | | 52 | | 57 | | 48 | | 47 | | 64 | | 28 | | 68 | | | | | 4 | | | Tot. |
| 1 | | | | | | | | | | | | | | | | | | | | | | | | |
| 1 | | 1 | | 4 | | 1 | | 2 | | | | 2 | | 1 | | 3 | | | | | | | | |
| 1 | | 27 | | 35 | | 20 | | 24 | | 30 | | 26 | | 28 | | 45 | | | | | | | | |
| 1 | | 28 | 1 | 41 | | 24 | | 27 | | 30 | | 30 | | 31 | | 50 | | | | | | | | Tot. |
| 1 | | | | | | | | | | | | | | | | | | | | | | | | |
| 1 | | 94 | | 52 | | 51 | | 42 | 3 | 50 | 2 | 41 | | 38 | 1 | 43 | 4 | | | | | | | |
| 1 | | 35 | 1 | 23 | | 18 | | 30 | | 28 | 1 | 34 | 2 | 28 | 1 | 28 | 5 | | | | | | | |
| 1 | | 62 | | 48 | | 39 | | 37 | | 44 | 1 | 61 | | 38 | | 48 | | | | | | | | |
| 1 | | 237 | 3 | 160 | | 111 | 2 | 131 | 1 | 143 | 1 | 138 | | 81 | | 146 | 3 | | | | 10 | | | 9 |
| 2 | | 428 | 4 | 283 | | 219 | 2 | 241 | 4 | 265 | 4 | 274 | 2 | 185 | 2 | 265 | 12 | | | | 10 | | | Tot. |
| 1 | | 19 | | 11 | | 2 | | 3 | | 1 | | 1 | | 1 | | 2 | | | | | | | | |

prende anche i guardiani privati ed i salariati ed obbligati facenti parte delle maestranze specializzate agricole. — (3) Questa voce comprende anche i giornalieri (limitatamente ai casi nei quali almeno il 55% del prodotto lavorato provenga da terreni di proprietà dell'agricoltore); nonché i raccoglitori di funghi, di tartufi, ecc.

| Numero delle classi | PROFESSIONI O CONDIZIONI (*) | POSIZIONE NELLA PROFESSIONE (1) | POPOLAZIONE | | | | | | | | | | | |
|---------------------|--|---------------------------------|--------------|-------|-----|-------|-------|-------|-----|-----|-----|-------|----|--|
| | | | IN COMPLESSO | | | 10-14 | | 15-19 | | 20 | | 21-24 | | |
| | | | M | F | M | F | M | F | M | F | M | F | | |
| 1 | 2 | 3 | 4 | 5 | 6 | 7 | 8 | 9 | 10 | 11 | 12 | 13 | 14 | |
| 10 | Industrie che lavorano i cereali | a | 448 | 400 | 48 | 9 | 2 | 29 | 1 | 6 | 2 | 21 | | |
| | | b | 49 | 48 | 1 | — | — | 2 | — | — | — | 3 | | |
| | | c | 12 | 9 | 3 | — | — | 1 | — | — | — | 1 | | |
| | | d | 11 | 11 | — | — | — | 1 | — | — | — | — | | |
| | | e | 1.063 | 1.046 | 17 | 57 | — | 204 | 6 | 31 | — | 100 | | |
| | Tot. | 1.583 | 1.514 | 69 | 66 | 2 | 237 | 7 | 37 | 2 | 125 | | | |
| | | 94 | 80 | 14 | 9 | 2 | 29 | 1 | 4 | 2 | 15 | | | |
| 11 | Industrie che utilizzano frutta, verdure e semi ... | a | 124 | 122 | 2 | 2 | — | 2 | — | — | — | 5 | | |
| | | b | 189 | 179 | 10 | 2 | — | 10 | 1 | 4 | — | 22 | | |
| | | c | 1 | 1 | — | — | — | — | — | — | — | — | | |
| | | e | 179 | 174 | 5 | 6 | — | 25 | — | 5 | 1 | 8 | | |
| | | Tot. | 498 | 476 | 17 | 10 | — | 37 | 1 | 9 | 1 | 35 | | |
| | | 20 | 19 | 1 | 2 | — | 2 | — | — | — | 2 | | | |
| 12 | Industrie che utilizzano prodotti animali | a | 29 | 28 | 1 | — | — | — | — | — | — | 1 | | |
| | | b | 5 | 5 | — | — | — | — | — | — | — | — | | |
| | | c | 52 | 51 | 1 | 1 | — | 3 | — | 3 | — | 6 | | |
| | | e | 86 | 84 | 2 | 1 | — | 3 | — | 4 | — | 7 | | |
| | | Tot. | 86 | 84 | 2 | 1 | — | 3 | — | 4 | — | 7 | | |
| | | 2 | 2 | — | — | — | — | — | — | — | — | | | |
| 13 | Industrie che utilizzano spoglie animali | a | 382 | 381 | 1 | 1 | — | 19 | 1 | 9 | — | 40 | | |
| | | b | 700 | 696 | 4 | 19 | — | 55 | 1 | 19 | — | 69 | | |
| | | c | 795 | 794 | 1 | 6 | — | 58 | — | 7 | — | 59 | | |
| | | e | 2.258 | 2.251 | 7 | 215 | 3 | 597 | 3 | 104 | — | 339 | | |
| | | Tot. | 4.135 | 4.122 | 13 | 241 | 3 | 729 | 5 | 130 | — | 507 | | |
| | | 213 | 211 | 2 | 26 | — | 77 | 1 | 11 | — | 39 | | | |
| 14 | Industria della carta | a | 3 | 3 | — | — | — | 1 | — | — | — | — | | |
| | | b | 6 | 6 | — | — | — | 2 | — | — | — | — | | |
| | | c | 4 | 4 | — | — | — | — | — | — | — | — | | |
| | | e | 10 | 10 | — | — | — | 1 | — | 4 | — | 2 | | |
| | | Tot. | 23 | 23 | — | — | — | 4 | — | 4 | — | 2 | | |
| | | 2 | 2 | — | — | — | 2 | — | — | — | — | | | |
| 15 | Industrie che utilizzano materiali diversi | a | 4 | 4 | — | — | — | 1 | — | — | — | — | | |
| | | b | 2 | 2 | — | — | — | 1 | — | — | — | — | | |
| | | c | 2 | 2 | — | — | — | — | — | — | — | — | | |
| | | e | 3 | 2 | 1 | — | — | 1 | 1 | — | — | — | | |
| | | Tot. | 11 | 10 | 1 | — | — | 3 | 1 | — | — | — | | |
| 16 | Produzione e prima lavorazione dei metalli | a | 3 | 3 | — | — | — | — | — | — | — | — | | |
| | | b | 1 | 1 | — | — | — | — | — | — | — | — | | |
| | | c | 2 | 2 | — | — | — | — | — | — | — | — | | |
| | | e | 8 | 8 | — | 1 | — | — | — | 1 | — | 2 | | |
| | | Tot. | 14 | 14 | — | 1 | — | — | — | 2 | — | 3 | | |
| | | 2 | 2 | — | — | — | — | 1 | — | 1 | | | | |
| 17 | Successive lavorazioni dei metalli | a | 280 | 280 | — | 10 | — | 28 | — | 8 | — | 28 | | |
| | | b | 1 | 1 | — | — | — | 1 | — | — | — | — | | |
| | | c | 149 | 149 | — | 8 | — | 15 | — | 3 | — | 9 | | |
| | | d | 312 | 312 | — | 5 | — | 30 | — | 4 | — | 30 | | |
| | | e | 1.391 | 1.391 | — | 152 | — | 422 | — | 55 | — | 154 | | |
| | Tot. | 2.133 | 2.133 | — | 175 | — | 496 | — | 70 | — | 221 | | | |
| | | 165 | 165 | — | 23 | — | 61 | — | 11 | — | 42 | | | |
| 18 | Costruzioni meccaniche in genere, lavorazione dei metalli preziosi | a | 29 | 29 | — | — | — | 2 | — | — | — | 2 | | |
| | | b | 2 | 2 | — | — | — | — | — | — | — | — | | |
| | | c | 21 | 21 | — | — | — | 1 | — | 1 | — | 1 | | |
| | | d | 31 | 31 | — | 1 | — | 2 | — | — | — | 2 | | |
| | | e | 88 | 88 | — | 1 | — | 17 | — | 3 | — | 13 | | |
| | Tot. | 171 | 171 | — | 2 | — | 22 | — | 5 | — | 18 | | | |
| | | 12 | 12 | — | 1 | — | 5 | — | 1 | — | 3 | | | |
| 19 | Preparazione e lavorazione dei minerali | a | 275 | 273 | 2 | 8 | — | 35 | — | 6 | — | 22 | | |
| | | b | 3 | 3 | — | — | — | — | — | — | — | — | | |
| | | c | 87 | 87 | — | 3 | — | 25 | — | 3 | — | 5 | | |
| | | d | 22 | 22 | — | — | — | 3 | — | 1 | — | 3 | | |
| | | e | 731 | 729 | 2 | 57 | — | 130 | — | 25 | — | 79 | | |
| | Tot. | 1.118 | 1.114 | 4 | 68 | — | 193 | — | 35 | — | 109 | | | |
| | | 130 | 128 | 2 | 11 | — | 55 | — | 8 | — | 20 | | | |
| 20 | Costruzioni edilizie, stradali ed idrauliche | a | 218 | 218 | — | 1 | — | 11 | — | 3 | — | 6 | | |
| | | b | 52 | 51 | 1 | — | — | — | — | 2 | — | 4 | | |
| | | c | 245 | 245 | — | 7 | — | 41 | — | 4 | — | 19 | | |
| | | d | 68 | 67 | 1 | 2 | — | 3 | — | 1 | — | 3 | | |
| | | e | 7.127 | 7.114 | 13 | 398 | 3 | 1.636 | 1 | 280 | 1 | 824 | | |
| | Tot. | 7.710 | 7.695 | 15 | 408 | 3 | 1.691 | 1 | 290 | 1 | 856 | | | |
| | | 62 | 61 | 1 | 10 | — | 21 | — | 3 | — | 9 | | | |

(*) Vedansi avvertenze nn. 13 e 15 a pagg. 5 e 6.

NOTA. — Le cifre in corsivo sotto i totali delle classi indicano i familiari coadiuvanti l'ammontare dei quali è già compreso nei totali stessi. (Vedasi avvertenza n. 15 a pag. 1) a Padroni di azienda, amministratori, direttori. — b Impiegati. — c Artigiani indipendenti. — d Artigiani padroni. — e Operai salariati, garzoni.

condizione (*), l'età (*) ed il sesso.

NCIA

| ETÀ DI 10 ANNI E PIÙ | | | | | | | | | | | | | | | | | | | | POPOLAZIONE IN ETÀ DA 6 A 9 ANNI | | POSIZIONE NELLA PROFESSIONE (1) | Numero delle classi |
|----------------------|-----|-------|----|-------|-----|-------|-----|-------|----|-------|-----|-------|-----|-------|-----|-------|-----|--------|----|--|----|---------------------------------------|------------------------|
| 25-29 | | 30-34 | | 35-39 | | 40-44 | | 45-49 | | 50-54 | | 55-59 | | 60-64 | | 65-69 | | ignota | | M | F | | |
| M | F | M | F | M | F | M | F | M | F | M | F | M | F | M | F | M | F | M | F | M | F | 37 | 38 |
| 15 | 16 | 17 | 18 | 19 | 20 | 21 | 22 | 23 | 24 | 25 | 26 | 27 | 28 | 29 | 30 | 31 | 32 | 33 | 34 | 35 | 36 | | |
| 34 | 3 | 41 | 3 | 37 | 4 | 48 | 8 | 33 | 4 | 34 | 3 | 31 | 7 | 27 | 4 | 50 | 5 | | | | | a | 10 |
| 8 | 5 | 1 | 1 | 6 | 1 | 2 | 1 | 4 | 2 | 1 | 1 | 7 | 1 | 3 | 2 | 7 | 2 | | | 1 | | b | |
| 2 | 1 | 1 | 1 | 2 | 1 | 1 | 1 | 1 | 1 | 1 | 1 | 1 | 1 | 1 | 1 | 1 | 1 | | | | | c | |
| 160 | 1 | 124 | 91 | 91 | 58 | 2 | 59 | 4 | 43 | 1 | 39 | 1 | 23 | 3 | 57 | 1 | 1 | | | 4 | | d | |
| 204 | 4 | 171 | 4 | 187 | 6 | 109 | 10 | 98 | 10 | 78 | 4 | 77 | 8 | 56 | 4 | 119 | 6 | | | 5 | | e | |
| 12 | 3 | 6 | 1 | 3 | 1 | 1 | 2 | 1 | 1 | 1 | 1 | 1 | 1 | 1 | 1 | 1 | 1 | | | | | Tot. | |
| 15 | 15 | 14 | 1 | 1 | 6 | 13 | 1 | 18 | 1 | 10 | 10 | 10 | 10 | 12 | 1 | 1 | 1 | | | | | a | 11 |
| 24 | 4 | 23 | 1 | 19 | 1 | 13 | 15 | 2 | 16 | 2 | 16 | 6 | 15 | 10 | 10 | 10 | 10 | | | | | b | |
| 14 | 1 | 18 | 1 | 22 | 1 | 12 | 27 | 1 | 13 | 1 | 8 | 7 | 7 | 9 | 9 | 9 | 9 | | | | | c | |
| 58 | 5 | 57 | 2 | 55 | 2 | 81 | 55 | 3 | 47 | 1 | 24 | 32 | 31 | 1 | 1 | 1 | 1 | | | | | e | |
| 8 | 4 | 4 | 1 | 1 | 1 | 1 | 1 | 1 | 1 | 1 | 1 | 1 | 1 | 1 | 1 | 1 | 1 | | | | | Tot. | |
| 1 | 5 | 4 | 1 | 1 | 2 | 2 | 2 | 1 | 3 | 1 | 4 | 1 | 7 | 1 | 1 | 1 | 1 | | | | | a | 12 |
| 8 | 5 | 4 | 1 | 1 | 1 | 1 | 6 | 1 | 2 | 1 | 4 | 1 | 3 | 1 | 5 | 1 | 1 | | | | | b | |
| 9 | 10 | 9 | 1 | 1 | 8 | 1 | 8 | 1 | 1 | 1 | 6 | 1 | 4 | 1 | 13 | 1 | 1 | | | | | e | |
| | 1 | 1 | 1 | 1 | 1 | 1 | 1 | 1 | 1 | 1 | 1 | 1 | 1 | 1 | 1 | 1 | 1 | | | | | Tot. | |
| 29 | 38 | 32 | 1 | 1 | 35 | 37 | 1 | 36 | 1 | 34 | 34 | 34 | 23 | 48 | 48 | 48 | 48 | | | | | a | 13 |
| 77 | 57 | 51 | 1 | 1 | 71 | 53 | 1 | 40 | 1 | 61 | 61 | 61 | 33 | 91 | 91 | 91 | 91 | | | | | c | |
| 121 | 107 | 67 | 1 | 1 | 61 | 68 | 1 | 56 | 1 | 59 | 59 | 59 | 41 | 84 | 84 | 84 | 84 | | | | | d | |
| 217 | 141 | 121 | 1 | 1 | 89 | 89 | 1 | 77 | 1 | 69 | 69 | 69 | 66 | 127 | 127 | 127 | 127 | | | 7 | | e | |
| 444 | 343 | 271 | 1 | 1 | 256 | 247 | 1 | 209 | 1 | 223 | 223 | 223 | 163 | 350 | 350 | 350 | 350 | | | 7 | | Tot. | |
| 26 | 7 | 12 | 1 | 1 | 6 | 4 | 1 | 1 | 1 | 1 | 1 | 1 | 1 | 1 | 1 | 1 | 1 | | | | | a | 14 |
| | 1 | 1 | 1 | 1 | 1 | 1 | 1 | 1 | 1 | 1 | 1 | 1 | 1 | 1 | 1 | 1 | 1 | | | | | c | |
| | 1 | 1 | 1 | 1 | 1 | 1 | 1 | 1 | 1 | 1 | 1 | 1 | 1 | 1 | 1 | 1 | 1 | | | | | d | |
| | 1 | 1 | 1 | 1 | 1 | 1 | 1 | 1 | 1 | 1 | 1 | 1 | 1 | 1 | 1 | 1 | 1 | | | | | e | |
| | 1 | 1 | 1 | 1 | 1 | 1 | 1 | 1 | 1 | 1 | 1 | 1 | 1 | 1 | 1 | 1 | 1 | | | | | Tot. | |
| | 1 | 1 | 1 | 1 | 1 | 1 | 1 | 1 | 1 | 1 | 1 | 1 | 1 | 1 | 1 | 1 | 1 | | | | | a | 15 |
| | 1 | 1 | 1 | 1 | 1 | 1 | 1 | 1 | 1 | 1 | 1 | 1 | 1 | 1 | 1 | 1 | 1 | | | | | b | |
| | 1 | 1 | 1 | 1 | 1 | 1 | 1 | 1 | 1 | 1 | 1 | 1 | 1 | 1 | 1 | 1 | 1 | | | | | c | |
| | 1 | 1 | 1 | 1 | 1 | 1 | 1 | 1 | 1 | 1 | 1 | 1 | 1 | 1 | 1 | 1 | 1 | | | | | e | |
| | 1 | 1 | 1 | 1 | 1 | 1 | 1 | 1 | 1 | 1 | 1 | 1 | 1 | 1 | 1 | 1 | 1 | | | | | Tot. | |
| 24 | 32 | 21 | 1 | 1 | 22 | 25 | 1 | 25 | 1 | 19 | 17 | 17 | 21 | 21 | 21 | 21 | 21 | | | | | a | 17 |
| 20 | 13 | 9 | 1 | 1 | 13 | 15 | 1 | 12 | 1 | 6 | 6 | 6 | 20 | 20 | 20 | 20 | 20 | | | 2 | | b | |
| 32 | 26 | 22 | 1 | 1 | 24 | 32 | 1 | 28 | 1 | 30 | 15 | 15 | 34 | 34 | 34 | 34 | 34 | | | 1 | | c | |
| 136 | 99 | 87 | 1 | 1 | 65 | 67 | 1 | 54 | 1 | 31 | 15 | 15 | 53 | 53 | 53 | 53 | 53 | | | 5 | | d | |
| 212 | 170 | 189 | 1 | 1 | 124 | 139 | 1 | 119 | 1 | 86 | 53 | 53 | 128 | 128 | 128 | 128 | 128 | | | 8 | | e | |
| 15 | 10 | 1 | 1 | 1 | 1 | 1 | 1 | 1 | 1 | 1 | 1 | 1 | 1 | 1 | 1 | 1 | 1 | | | 3 | | Tot. | |
| | 3 | 1 | 1 | 1 | 2 | 2 | 1 | 2 | 1 | 2 | 2 | 2 | 11 | 11 | 11 | 11 | 11 | | | | | a | 18 |
| 4 | 2 | 2 | 1 | 2 | 2 | 1 | 2 | 2 | 2 | 2 | 2 | 2 | 3 | 3 | 3 | 3 | 3 | | | | | b | |
| 2 | 2 | 2 | 1 | 2 | 4 | 7 | 1 | 2 | 2 | 2 | 2 | 2 | 5 | 5 | 5 | 5 | 5 | | | | | c | |
| 11 | 11 | 2 | 1 | 2 | 4 | 4 | 11 | 1 | 11 | 9 | 2 | 2 | 3 | 3 | 3 | 3 | 3 | | | | | d | |
| 17 | 18 | 7 | 1 | 12 | 21 | 21 | 7 | 14 | 14 | 6 | 22 | 22 | 1 | 1 | 1 | 1 | 1 | | | | | e | |
| 1 | 1 | 1 | 1 | 1 | 1 | 1 | 1 | 1 | 1 | 1 | 1 | 1 | 1 | 1 | 1 | 1 | 1 | | | | | Tot. | |
| 38 | 19 | 18 | 1 | 1 | 14 | 20 | 1 | 24 | 1 | 23 | 14 | 14 | 32 | 32 | 32 | 32 | 32 | | | | | a | 19 |
| 1 | 5 | 6 | 1 | 1 | 7 | 2 | 1 | 14 | 1 | 4 | 2 | 2 | 7 | 7 | 7 | 7 | 7 | | | 1 | | b | |
| 4 | 1 | 1 | 1 | 1 | 1 | 2 | 1 | 4 | 1 | 2 | 2 | 2 | 1 | 1 | 1 | 1 | 1 | | | | | c | |
| 76 | 56 | 48 | 1 | 1 | 44 | 46 | 1 | 62 | 1 | 42 | 23 | 23 | 41 | 41 | 41 | 41 | 41 | | | | | d | |
| 121 | 81 | 78 | 1 | 1 | 65 | 70 | 1 | 104 | 1 | 72 | 42 | 42 | 81 | 81 | 81 | 81 | 81 | | | 1 | | e | |
| 23 | 2 | 3 | 1 | 1 | 4 | 1 | 1 | 1 | 1 | 1 | 1 | 1 | 1 | 1 | 1 | 1 | 1 | | | | | Tot. | |
| 20 | 26 | 22 | 1 | 1 | 24 | 20 | 1 | 18 | 1 | 20 | 17 | 17 | 30 | 30 | 30 | 30 | 30 | | | | | a | 20 |
| 11 | 4 | 8 | 1 | 1 | 7 | 8 | 1 | 3 | 1 | 2 | 2 | 2 | 2 | 2 | 2 | 2 | 2 | | | | | b | |
| 22 | 18 | 18 | 1 | 1 | 18 | 17 | 1 | 22 | 1 | 13 | 14 | 14 | 28 | 28 | 28 | 28 | 28 | | | | | c | |
| 7 | 6 | 6 | 1 | 1 | 7 | 4 | 1 | 4 | 1 | 4 | 10 | 10 | 10 | 10 | 10 | 10 | 10 | | | | | d | |
| 787 | 629 | 502 | 1 | 1 | 359 | 361 | 1 | 350 | 1 | 373 | 260 | 260 | 355 | 355 | 355 | 355 | 355 | | | 5 | | e | |
| 847 | 1 | 688 | 2 | 2 | 415 | 1 | 410 | 397 | 1 | 412 | 808 | 808 | 423 | 423 | 423 | 423 | 423 | | | 5 | | Tot. | |
| 7 | 5 | 3 | 1 | 1 | 2 | 1 | 1 | 1 | 1 | 1 | 1 | 1 | 1 | 1 | 1 | 1 | 1 | | | | | | |

| Numero delle classi | PROFESSIONI O CONDIZIONI (*) | POSIZIONE NELLA PROFESSIONE (1) | POPOLAZIONE | | | | | | | | | | |
|-------------------------------------|--|---------------------------------|---|---|--|--|------------------------------------|--|---|--|--------------------------------------|--|---------------------------------|
| | | | IN COMPLESSO | | | 10-14 | | 15-19 | | 20 | | 21-24 | |
| | | | M | F | Tot. | M | F | M | F | M | F | M | F |
| 1 | 2 | 3 | 4 | 5 | 6 | 7 | 8 | 9 | 10 | 11 | 12 | 13 | 14 |
| 21 | Industria tessile (2) | a b c d e Tot. | 27 1 34 12 55 129 12 | 20 1 11 10 51 98 9 | 7 — 23 2 4 36 3 | 1 — 1 1 10 18 3 | — — — — — — — | — — — — 8 9 — | — — — 1 1 2 1 | — — — — 1 1 — | — — — — 1 1 — | — — — — 1 1 — | 2 1 1 7 11 3 |
| 22 | Tessuti speciali | a c d e Tot. | 23 91 6 73 193 19 | 6 1 1 13 21 — | 17 90 5 60 172 19 | — — — 4 4 — | 1 4 — 15 20 5 | — — — 1 1 — | 4 24 — 22 50 6 | — — — 2 2 — | 1 5 — 6 12 — | — — — 2 2 — | — — — 2 2 — |
| 23 | Vestiaro, arredamento domestico, nettezza e accosciatura della persona | a b c d e Tot. | 171 6 525 805 1.544 3.051 244 | 83 5 277 686 1.274 2.325 139 | 88 1 248 119 270 726 105 | — — 10 18 235 268 28 | 1 — 9 6 58 74 16 | 7 — 44 48 532 681 50 | 9 1 35 14 86 145 18 | 1 — 5 14 96 116 8 | 6 — 9 1 8 24 7 | 12 — 30 72 168 282 17 | — — — — — — — |
| 24 | Industrie chimiche | a b c d e Tot. | 60 18 2 2 57 189 10 | 58 17 2 1 57 135 9 | 2 1 — 1 — 4 1 | — — — — — 1 — | — — — — — — — | 2 2 — — 5 9 1 | — — — — — — — | — — — — — 1 — | — — — — — — — | — — — — — 10 2 | — — — — — — — |
| 25 | Industrie poligrafiche | a b c d e Tot. | 52 9 13 7 99 180 8 | 51 7 12 6 96 172 8 | 1 2 1 1 3 8 — | — 2 — — 5 7 — | — — — — — — — | 5 1 — — 27 34 3 | — 1 — — 1 2 — | 2 — — — 12 14 1 | — — — — — — — | 6 2 — — 13 21 2 | — — — — — — — |
| 26 | Produzione e distribuzione di forza motrice, luce, acqua e calore | a b c e Tot. | 13 58 4 287 362 2 | 13 54 4 287 358 2 | — 4 — — 4 — | — — — 5 — 5 — | — — — — — — — | 1 1 — 47 49 1 | — 1 — 15 1 16 — | — — — — — — — | — — — — — — — | 1 4 2 30 37 1 | — — — — — — — |
| 27 | Industria dello spettacolo | a b e Tot. | 10 2 4 16 | 10 2 4 16 | — — — — | — — — — | — — — — | — — — — | — — — — | — — — — | — — — — | — — — — | — — — — |
| 28 | Industrie non specificate | a b e Tot. | 10 17 4 31 1 | 10 15 4 29 1 | — 2 — 2 — | — — — — — | — — — — — | — 2 — 2 — | — — — — — | — — — — — | — — — — — | — — — 3 1 | — — — 1 1 |
| Totale Industria... | | | 3.351 452 2.280 2.634 22.746 31.463 1.475 | 3.168 429 1.900 2.503 22.339 30.339 1.322 | 183 23 380 131 407 1.194 153 | 62 5 58 47 1.718 1.890 167 | 4 13 6 85 108 23 | 286 20 225 194 5.264 5.989 495 | 16 4 60 15 124 219 28 | 53 10 49 37 896 1.045 75 | 9 10 14 19 19 48 9 | 238 39 176 209 2.513 3.175 260 | — — — — — — — |
| TRASPORTI E COMUNICAZIONI | | | | | | | | | | | | | |
| 29 | Trasporti terrestri, marittimi ed aerei | a b e Tot. | 1.612 388 4.483 6.483 210 | 1.608 385 4.470 6.468 209 | 4 3 13 20 1 | 39 1 64 104 39 | — — 1 1 — | 104 6 425 535 74 | — — 1 1 — | 22 2 110 184 11 | — — — — — | 130 13 460 608 32 | — — — — — |
| 30 | Comunicazioni | a b e Tot. | 22 368 40 430 | 18 316 40 374 | 4 52 — 56 | — 1 — 1 | — — — — | 1 23 1 25 | — 1 — 1 | — 10 1 11 | — — — — | 2 20 5 27 | — — — — |
| Totale Trasporti e comunicazioni... | | | 1.634 756 4.523 6.913 210 | 1.626 701 4.510 6.837 209 | 8 55 13 76 1 | 39 2 64 105 39 | — — 1 1 — | 105 29 426 560 74 | — 1 1 2 — | 22 12 111 145 11 | — — — — — | 132 33 465 630 32 | — — — — — |

(*) Vedansi avvertenze nn. 13 e 15 a pagg. 5 e 6.
 NOTA — Le cifre in corsivo sotto i totali delle classi indicano i familiari coadiuvanti l'ammontare dei quali è già compreso nei totali stessi. (Vedasi avvertenza n. 15 a pag. 6).
 (1) a Padroni di azienda, amministratori, direttori. — b Impiegati. — c Artigiani indipendenti. — d Artigiani padroni. — e Operai salariati, garzoni. — (2) Esclusa l'

condizione (*), l'età (*) ed il sesso.

N CIA

| ETÀ DI 10 ANNI E PIÙ | | | | | | | | | | | | | | | | | | | | POPOLAZIONE IN ETÀ DA 6 A 9 ANNI | | POSIZIONE NELLA PROFESSIONE (1) | Numero delle classi |
|----------------------|-----|-------|----|-------|----|-------|----|-------|----|-------|----|-------|----|-------|----|-------|----|--------|----|--|----|---------------------------------------|------------------------|
| 25-29 | | 30-34 | | 35-39 | | 40-44 | | 45-49 | | 50-54 | | 55-59 | | 60-64 | | 65-69 | | ignota | | M | F | | |
| M | F | M | F | M | F | M | F | M | F | M | F | M | F | M | F | M | F | M | F | M | F | | |
| 15 | 16 | 17 | 18 | 19 | 20 | 21 | 22 | 23 | 24 | 25 | 26 | 27 | 28 | 29 | 30 | 31 | 32 | 33 | 34 | 35 | 36 | 37 | 38 |
| 3 | 2 | 2 | 1 | — | — | 2 | — | 3 | 1 | 1 | — | 2 | 1 | 2 | — | 1 | 2 | — | — | — | — | a | |
| 1 | — | — | — | — | — | — | — | — | — | — | — | — | — | — | — | — | — | — | — | — | — | b | |
| 2 | 3 | 1 | — | 1 | 1 | 1 | — | — | 3 | — | 2 | — | — | — | 3 | 4 | 8 | — | — | — | — | c | |
| — | — | 1 | — | 1 | — | — | — | 1 | — | 1 | — | — | — | — | — | 2 | — | — | — | — | — | d | |
| 4 | — | 2 | — | 7 | — | 2 | — | 1 | — | 2 | — | 2 | — | 3 | — | 2 | 1 | — | — | 1 | — | e | |
| 10 | 5 | 6 | 1 | 9 | 1 | 5 | — | 5 | 4 | 3 | 3 | 4 | 1 | 8 | 3 | 9 | 11 | — | — | 1 | — | Tot. | |
| 3 | — | — | — | — | — | — | — | — | — | — | — | — | — | — | — | — | — | — | — | — | — | | |
| 1 | 2 | 1 | — | — | 3 | — | — | — | 1 | 1 | 1 | — | — | 2 | — | 1 | — | — | — | — | — | a | |
| — | 12 | — | — | 9 | 7 | — | — | — | — | 2 | 1 | — | 2 | — | — | — | 4 | — | — | — | — | c | |
| — | 3 | — | — | — | 1 | — | — | — | — | — | — | — | — | — | — | — | — | — | — | — | — | d | |
| 1 | 4 | — | 3 | — | 2 | — | 1 | 1 | 1 | 2 | — | — | — | — | — | — | — | — | — | — | — | e | |
| 2 | 21 | 1 | 12 | — | 13 | — | 2 | 1 | 4 | 4 | 2 | 1 | 2 | 2 | — | 1 | 4 | — | — | — | — | Tot. | |
| — | 3 | — | 1 | — | — | — | — | — | — | — | — | — | — | — | — | — | — | — | — | — | — | | |
| 10 | 20 | 12 | 8 | 10 | 10 | 8 | 6 | 3 | 3 | 3 | 4 | 4 | 4 | 9 | 1 | 4 | 2 | — | — | — | — | a | |
| 2 | — | 1 | — | — | — | — | — | — | — | — | — | — | — | — | — | — | — | — | — | — | — | b | |
| 27 | 41 | 27 | 20 | 27 | 18 | 13 | 15 | 24 | 16 | 17 | 6 | 18 | 11 | 14 | 8 | 21 | 15 | — | — | 1 | — | c | |
| 101 | 16 | 105 | 22 | 77 | 15 | 55 | 12 | 51 | 5 | 49 | 8 | 33 | 3 | 23 | 1 | 40 | 1 | — | — | — | — | d | |
| 82 | 16 | 52 | 10 | 31 | 14 | 20 | 13 | 20 | 8 | 15 | 20 | 7 | 12 | 3 | 9 | 5 | — | — | — | 8 | — | e | |
| 222 | 98 | 197 | 60 | 145 | 57 | 96 | 46 | 98 | 32 | 85 | 38 | 62 | 30 | 53 | 13 | 75 | 23 | — | — | 1 | — | Tot. | |
| 18 | 14 | 7 | 9 | 1 | 8 | 2 | 1 | 2 | 5 | 2 | 3 | 3 | 2 | — | 1 | 1 | 1 | — | — | — | — | | |
| 7 | 1 | 7 | — | 10 | — | 5 | — | 6 | — | 6 | — | 5 | — | 2 | — | 6 | 1 | — | — | — | — | a | |
| 4 | 1 | 1 | — | 1 | — | 3 | — | 1 | — | 1 | — | 1 | — | 1 | — | 1 | — | — | — | — | — | b | |
| — | — | — | — | — | — | — | — | — | — | — | — | — | — | — | — | — | — | — | — | — | — | c | |
| 3 | — | 10 | — | 6 | — | 2 | — | 6 | — | 4 | — | 3 | — | 1 | — | 8 | — | — | — | — | — | d | |
| 14 | 2 | 18 | — | 17 | — | 10 | — | 14 | — | 11 | — | 11 | — | 4 | — | 15 | 1 | — | — | — | — | e | |
| 5 | — | 1 | — | — | — | — | — | — | — | — | — | — | — | — | — | — | — | — | — | — | — | Tot. | |
| 5 | — | 3 | — | 7 | — | 6 | 1 | 2 | — | 8 | — | 2 | — | 2 | — | 3 | — | — | — | — | — | a | |
| 3 | — | 3 | — | — | — | — | — | — | — | — | — | — | — | — | — | — | — | — | — | — | — | b | |
| 13 | 1 | 11 | — | 7 | — | — | — | 4 | — | 1 | — | — | — | — | — | — | — | — | — | — | — | c | |
| 21 | 3 | 18 | 1 | 14 | — | 7 | 1 | 12 | — | 12 | — | 3 | — | 4 | — | 5 | — | — | — | — | — | d | |
| 2 | — | — | — | — | — | — | — | — | — | — | — | — | — | — | — | — | — | — | — | — | — | e | |
| 1 | — | 2 | — | 2 | — | 2 | — | 1 | — | 1 | — | 1 | — | — | — | 1 | — | — | — | — | — | a | |
| 17 | 2 | 4 | 1 | 6 | — | 5 | — | 7 | — | 1 | — | 5 | — | — | — | 1 | — | — | — | — | — | b | |
| 47 | — | 39 | — | 20 | — | 1 | — | 19 | — | — | — | — | — | — | — | — | — | — | — | — | — | c | |
| 66 | 2 | 45 | 1 | 28 | — | 37 | — | 27 | — | 16 | — | 14 | — | 6 | — | 12 | — | — | — | — | — | e | |
| — | — | — | — | — | — | — | — | — | — | — | — | — | — | — | — | — | — | — | — | — | — | Tot. | |
| — | — | 2 | — | 1 | — | 3 | — | 3 | — | — | — | 1 | — | — | — | — | — | — | — | — | — | a | |
| 2 | — | 1 | — | 1 | — | — | — | — | — | — | — | — | — | — | — | — | — | — | — | — | — | b | |
| 2 | — | 3 | — | 3 | — | 3 | — | 3 | — | — | — | — | — | 2 | — | — | — | — | — | — | — | e | |
| 3 | — | — | — | 3 | — | 1 | — | — | — | — | — | — | — | — | — | — | — | — | — | — | — | Tot. | |
| 3 | — | 2 | 1 | 3 | — | — | — | 1 | — | 1 | — | 1 | — | — | — | — | — | — | — | — | — | a | |
| 7 | — | 2 | 1 | 6 | — | 3 | — | 2 | — | 2 | 1 | 1 | — | — | — | 1 | — | — | — | — | — | b | |
| — | — | — | — | — | — | — | — | — | — | — | — | — | — | — | — | — | — | — | — | — | — | e | |
| 298 | 29 | 321 | 12 | 277 | 18 | 278 | 15 | 267 | 14 | 289 | 10 | 258 | 12 | 205 | 7 | 336 | 16 | — | — | — | — | Tot. | |
| 75 | 7 | 49 | 7 | 47 | 1 | 38 | — | 40 | 2 | 28 | 1 | 26 | — | 29 | — | 23 | — | — | — | — | — | a | |
| 206 | 57 | 163 | 31 | 142 | 28 | 147 | 16 | 150 | 23 | 137 | 10 | 140 | 15 | 102 | 12 | 205 | 32 | — | — | 1 | — | b | |
| 327 | 20 | 319 | 22 | 226 | 17 | 191 | 12 | 206 | 5 | 188 | 10 | 193 | 3 | 136 | 1 | 230 | 1 | — | — | — | — | c | |
| 3.359 | 25 | 1.828 | 21 | 1.459 | 19 | 1.095 | 19 | 1.159 | 15 | 1.074 | 22 | 1.029 | 14 | 700 | 4 | 1.244 | 11 | — | — | — | — | d | |
| 2.265 | 188 | 2.680 | 98 | 2.151 | 88 | 1.749 | 82 | 1.822 | 59 | 1.718 | 53 | 1.646 | 44 | 1.172 | 24 | 2.038 | 60 | 1 | 1 | 58 | — | e | |
| 180 | 21 | 63 | 11 | 34 | 11 | 18 | 3 | 13 | 7 | 7 | 3 | 4 | 2 | — | 2 | 6 | 3 | — | — | 1 | — | Tot. | |
| 228 | 2 | 208 | — | 150 | — | 154 | — | 125 | — | 123 | — | 134 | 2 | 73 | — | 118 | — | — | — | — | — | a | |
| 45 | 3 | 65 | — | 57 | — | 60 | — | 51 | — | 38 | — | 15 | — | 14 | — | 18 | — | — | — | — | — | b | |
| 619 | — | 598 | — | 522 | 1 | 435 | 4 | 325 | 2 | 248 | 1 | 218 | — | 148 | 2 | 298 | 1 | — | — | — | — | e | |
| 892 | 5 | 871 | — | 729 | 1 | 649 | 4 | 501 | 2 | 409 | 1 | 367 | 2 | 235 | 2 | 434 | 1 | — | — | 6 | — | Tot. | |
| 32 | 1 | 11 | — | 6 | — | — | — | — | — | 1 | — | — | — | — | — | 3 | — | — | — | 1 | — | | |
| 3 | 2 | 3 | — | 1 | — | 2 | — | 1 | — | 1 | — | 2 | — | 2 | — | — | — | — | — | — | — | a | |
| 30 | 13 | 41 | 13 | 42 | 6 | 39 | 6 | 32 | 3 | 26 | 3 | 20 | — | 14 | — | 18 | — | — | — | — | — | b | |
| 4 | — | 8 | — | — | — | 7 | — | 7 | — | 4 | — | 1 | — | — | — | 2 | — | — | — | — | — | e | |
| 37 | 15 | 52 | 13 | 48 | 6 | 48 | 6 | 40 | 3 | 31 | 4 | 23 | — | 16 | — | 20 | — | — | — | — | — | Tot. | |
| 231 | 4 | 211 | — | 151 | — | 156 | — | 126 | — | 124 | 1 | 136 | 2 | 75 | — | 118 | — | — | — | — | — | a | |
| 75 | 16 | 106 | 13 | 99 | 6 | 99 | 6 | 83 | 3 | 64 | 3 | 35 | — | 28 | — | 36 | — | — | — | — | — | b | |
| 623 | — | 606 | — | 522 | 1 | 442 | 4 | 332 | 2 | 252 | 1 | 219 | — | 148 | 2 | 300 | 1 | — | — | 5 | — | e | |
| 929 | 20 | 923 | 13 | 772 | 7 | 697 | 10 | 541 | 5 | 440 | 5 | 390 | 2 | 251 | 2 | 454 | 1 | — | — | 6 | — | Tot. | |
| 32 | 1 | 11 | — | 6 | — | — | — | — | — | 1 | — | — | — | — | — | 3 | — | — | — | 1 | — | | |

| Numero delle classi | PROFESSIONI O CONDIZIONI (*) | POSIZIONE NELLA PROFESSIONE (1) | POPOLAZIONE | | | | | | | | | | | |
|---|--|---------------------------------|--------------|-------|-----|-------|---|-------|----|-----|----|-------|----|--|
| | | | IN COMPLESSO | | | 10-14 | | 15-19 | | 20 | | 21-24 | | |
| | | | M | F | M | F | M | F | M | F | M | F | | |
| 1 | 2 | 3 | 4 | 5 | 6 | 7 | 8 | 9 | 10 | 11 | 12 | 13 | 14 | |
| COMMERCIO | | | | | | | | | | | | | | |
| 31 | Vendita di merci e di derrate alimentari | a | 2.228 | 1.948 | 280 | 53 | 2 | 123 | 3 | 25 | 2 | 99 | | |
| | | b | 169 | 163 | 6 | 7 | — | 17 | — | 6 | 1 | 12 | | |
| | | e | 182 | 180 | 2 | 7 | — | 20 | — | 4 | — | 20 | | |
| | | Tot. | 2.579 | 2.291 | 288 | 67 | 2 | 160 | 3 | 35 | 3 | 131 | | |
| 32 | Vendita di generi non alimentari | a | 1.357 | 1.167 | 190 | 7 | — | 51 | 2 | 17 | — | 65 | | |
| | | b | 170 | 152 | 18 | 6 | — | 26 | 1 | 10 | 1 | 16 | | |
| | | e | 53 | 53 | — | 8 | — | 5 | — | 2 | — | 10 | | |
| | | Tot. | 1.580 | 1.372 | 208 | 21 | — | 82 | 3 | 29 | 1 | 91 | | |
| 33 | Vendita di merci diverse | a | 791 | 724 | 67 | 22 | 1 | 60 | 2 | 9 | — | 41 | | |
| | | b | 133 | 127 | 6 | 3 | — | 17 | 1 | 6 | 1 | 8 | | |
| | | e | 28 | 28 | — | 2 | — | 3 | — | 2 | — | — | | |
| | | Tot. | 952 | 879 | 73 | 27 | 1 | 80 | 3 | 17 | 1 | 49 | | |
| 34 | Esercizi pubblici | a | 500 | 358 | 142 | 4 | — | 9 | 6 | 2 | 2 | 13 | | |
| | | b | 36 | 30 | 6 | — | — | 3 | — | — | — | 5 | | |
| | | e | 206 | 190 | 16 | 4 | — | 28 | — | 9 | — | 21 | | |
| | | Tot. | 742 | 578 | 164 | 8 | — | 40 | 6 | 11 | 2 | 39 | | |
| 35 | Magazzini generali. Sensali. Rappresentanti | a | 586 | 586 | — | 4 | — | 18 | — | 3 | — | 23 | | |
| | | b | 161 | 158 | 3 | 1 | — | 3 | — | 5 | — | 19 | | |
| | | e | 39 | 38 | 1 | — | — | 1 | — | — | — | 1 | | |
| | | Tot. | 786 | 782 | 4 | 5 | — | 22 | — | 8 | — | 43 | | |
| 36 | Aziende commerciali non specificate | a | 26 | 25 | 1 | — | — | — | — | — | — | 3 | | |
| | | b | 18 | 17 | 1 | — | — | 4 | — | 2 | — | — | | |
| | | e | 12 | 12 | — | — | — | 1 | — | 1 | — | 2 | | |
| | | Tot. | 56 | 54 | 2 | — | — | 5 | — | 3 | — | 5 | | |
| | Totale Commercio... | a | 5.488 | 4.808 | 680 | 90 | 3 | 261 | 13 | 56 | 4 | 244 | | |
| | | b | 687 | 647 | 40 | 17 | — | 70 | 2 | 29 | 3 | 60 | | |
| | | e | 520 | 501 | 19 | 21 | — | 58 | — | 18 | — | 54 | | |
| | | Tot. | 6.695 | 5.956 | 739 | 128 | 3 | 389 | 15 | 103 | 7 | 358 | | |
| | | | 740 | 651 | 69 | 68 | 3 | 212 | 9 | 28 | 3 | 124 | | |
| BANCA E ASSICURAZIONE | | | | | | | | | | | | | | |
| 37 | Banca - Borsa - Credito | — | 527 | 511 | 16 | 1 | — | 20 | — | 8 | — | 42 | | |
| 38 | Assicurazioni | — | 55 | 53 | 2 | 1 | — | — | — | — | 1 | 5 | | |
| 39 | Addetti ad aziende non specificate | — | — | — | — | — | — | — | — | — | — | — | | |
| | Totale Banca e assicurazione... | — | 582 | 564 | 18 | 2 | — | 20 | — | 8 | 1 | 47 | | |
| DIFESA DEL PAESE | | | | | | | | | | | | | | |
| 40 | Difesa del Paese | — | 1.097 | 1.097 | — | — | — | 35 | — | 66 | — | 330 | | |
| AMMINISTRAZIONE PUBBLICA ED ORGANIZZAZIONI SINDACALI | | | | | | | | | | | | | | |
| 41 | Amministrazione pubblica ed organizzazioni sindacali | — | 2.187 | 2.003 | 184 | 1 | — | 38 | 6 | 11 | 4 | 88 | | |
| 42 | Corpi organizzati alle dipendenze di pubbliche amministrazioni | — | 380 | 380 | — | — | — | — | — | — | — | 10 | | |
| | Totale Amministrazione pubblica ed organizzazioni sindacali... | — | 2.567 | 2.383 | 184 | 1 | — | 38 | 6 | 11 | 4 | 98 | | |
| AMMINISTRAZIONE PRIVATA | | | | | | | | | | | | | | |
| 43 | Amministrazione privata | — | 184 | 177 | 7 | 5 | — | 11 | — | 4 | 1 | 14 | | |

(*) Vedansi avvertenze nn. 13 e 15 a pagg. 5 e 6.

NOTA. — Le cifre in corsivo sotto i totali delle classi indicano i familiari coadiuvanti l'ammontare dei quali è già compreso nei totali stessi. (Vedasi avvertenza n. 15 a pag. 1)

(1) a Padroni di azienda, amministratori, direttori. — b Impiegati. — c Artigiani indipendenti. — d Artigiani padroni. — e Operai salariati, garzoni.

condizione (*), l'età (*) ed il sesso.

NANCIA

| ETÀ DI 10 ANNI E PIÙ | | | | | | | | | | | | | | | | | | POPOLAZIONE IN ETÀ DA 6 A 9 ANNI | | POSIZIONE NELLA PROFESSIONE (1) | Numero delle classi | | |
|----------------------|----|-------|----|-------|----|-------|----|-------|----|-------|-----|-------|----|-------|----|-------|-----|----------------------------------|---|---------------------------------|---------------------|------|----|
| 25-29 | | 30-34 | | 35-39 | | 40-44 | | 45-49 | | 50-54 | | 55-59 | | 60-64 | | 65-69 | | ignota | | | | M | F |
| M | F | M | F | M | F | M | F | M | F | M | F | M | F | M | F | M | F | M | F | M | F | 37 | 38 |
| 204 | 12 | 208 | 16 | 175 | 24 | 202 | 39 | 215 | 33 | 173 | 49 | 162 | 22 | 102 | 25 | 207 | 48 | — | — | 1 | — | a | 31 |
| 17 | 1 | 17 | — | 17 | 1 | 16 | — | 12 | — | 13 | — | 9 | — | 4 | 1 | 16 | 1 | — | — | — | — | b | |
| 17 | — | 14 | — | 21 | — | 15 | — | 17 | — | 10 | — | 10 | — | 9 | 1 | 16 | 1 | — | — | — | — | e | |
| 238 | 13 | 239 | 16 | 213 | 25 | 233 | 39 | 244 | 33 | 196 | 49 | 181 | 22 | 115 | 27 | 239 | 50 | — | — | 1 | — | Tot. | |
| 60 | 5 | 15 | 4 | 3 | 5 | 5 | 4 | 3 | 1 | 1 | 1 | 1 | 2 | 1 | — | 3 | 2 | — | — | 1 | — | | |
| 99 | 7 | 113 | 9 | 105 | 16 | 115 | 24 | 120 | 25 | 119 | 35 | 142 | 19 | 71 | 16 | 143 | 32 | — | — | — | 1 | a | 32 |
| 26 | 4 | 13 | 1 | 18 | 1 | 16 | 2 | 7 | 1 | 7 | — | 3 | — | 2 | — | 2 | — | — | — | — | — | b | |
| 3 | — | 3 | — | 2 | — | 4 | — | 4 | — | 1 | — | 4 | — | 2 | — | 5 | — | — | — | — | — | e | |
| 128 | 11 | 129 | 10 | 125 | 17 | 135 | 26 | 131 | 26 | 127 | 35 | 149 | 19 | 75 | 16 | 150 | 32 | — | — | — | 1 | Tot. | |
| 26 | 2 | 14 | 1 | 6 | 4 | — | 3 | 2 | 2 | 1 | 7 | 5 | 4 | — | 1 | — | — | — | — | — | 1 | | |
| 75 | 2 | 73 | 2 | 77 | 3 | 74 | 7 | 75 | 9 | 68 | 10 | 39 | 7 | 42 | 5 | 69 | 14 | — | — | 2 | — | a | 33 |
| 6 | — | 20 | — | 20 | 1 | 13 | 1 | 9 | — | 9 | — | 5 | — | 6 | — | 5 | — | — | — | 1 | — | b | |
| 3 | — | 2 | — | 5 | — | — | — | 2 | — | 4 | — | 2 | — | 2 | — | 1 | — | — | — | — | — | e | |
| 84 | 2 | 95 | 2 | 102 | 4 | 87 | 8 | 86 | 9 | 81 | 10 | 46 | 8 | 50 | 5 | 75 | 14 | — | — | 3 | — | Tot. | |
| 9 | — | — | — | 3 | — | 3 | 3 | 1 | — | — | — | — | — | 1 | — | — | — | — | — | 2 | — | | |
| 23 | 1 | 24 | 6 | 33 | 11 | 30 | 13 | 44 | 17 | 45 | 13 | 33 | 20 | 30 | 20 | 68 | 29 | — | — | — | — | a | 34 |
| 1 | — | 4 | 2 | 3 | 1 | 4 | — | 2 | — | 3 | — | 2 | — | 2 | — | 2 | 1 | — | — | — | — | b | |
| 21 | 1 | 25 | 3 | 19 | 5 | 18 | — | 11 | — | 10 | — | 10 | 1 | 10 | 1 | 7 | 1 | — | — | — | — | e | |
| 45 | 2 | 53 | 11 | 55 | 17 | 52 | 13 | 57 | 17 | 58 | 14 | 45 | 23 | 38 | 21 | 77 | 31 | — | — | — | — | Tot. | |
| 7 | — | 5 | 2 | 2 | 2 | 1 | 1 | — | — | — | 3 | 1 | 1 | — | 2 | — | 3 | — | — | — | — | | |
| 61 | — | 64 | — | 63 | — | 61 | — | 51 | — | 56 | — | 63 | — | 48 | — | 71 | — | — | — | — | — | a | 35 |
| 21 | 1 | 21 | 2 | 15 | — | 16 | — | 11 | — | 15 | — | 10 | — | 13 | — | 8 | — | — | — | — | — | b | |
| 4 | — | 6 | 1 | 4 | — | 1 | — | 5 | — | 5 | — | 3 | — | 1 | — | 7 | — | — | — | — | — | e | |
| 86 | 1 | 91 | 3 | 82 | — | 78 | — | 67 | — | 76 | — | 76 | — | 62 | — | 86 | — | — | — | — | — | Tot. | |
| 9 | — | 6 | — | 3 | — | 1 | — | — | — | — | — | — | — | 1 | — | — | — | — | — | — | — | | |
| 2 | — | 3 | — | 3 | — | 4 | — | 2 | 1 | 5 | — | 1 | — | 2 | — | — | — | — | — | — | — | a | 36 |
| 3 | — | 1 | — | 4 | — | 1 | — | 1 | — | 1 | — | — | — | 1 | — | — | — | — | — | — | — | b | |
| 1 | — | 2 | — | — | — | 1 | — | 1 | — | — | — | — | — | — | — | 2 | — | — | — | — | — | e | |
| 6 | — | 6 | 1 | 7 | — | 6 | — | 3 | 1 | 7 | — | 1 | — | 3 | — | 2 | — | — | — | — | — | Tot. | |
| — | — | — | — | — | — | — | — | — | — | — | — | — | — | — | — | — | — | — | — | — | — | | |
| 464 | 22 | 485 | 33 | 456 | 54 | 486 | 83 | 507 | 85 | 466 | 107 | 440 | 68 | 295 | 66 | 558 | 123 | — | — | 3 | 1 | a | 37 |
| 74 | 6 | 76 | 6 | 77 | 4 | 66 | 3 | 41 | 1 | 48 | — | 29 | 3 | 27 | 1 | 33 | 2 | — | — | 1 | — | b | |
| 49 | 1 | 52 | 4 | 51 | 5 | 39 | — | 40 | — | 31 | — | 29 | 1 | 21 | 2 | 38 | 2 | — | — | — | — | e | |
| 587 | 29 | 613 | 43 | 584 | 63 | 591 | 88 | 588 | 86 | 545 | 108 | 498 | 72 | 343 | 69 | 629 | 127 | — | — | 4 | 1 | Tot. | |
| 111 | 7 | 40 | 7 | 17 | 11 | 10 | 11 | 6 | 3 | 2 | 11 | 7 | 7 | 3 | 3 | 3 | 5 | — | — | 3 | 1 | | |
| 88 | 5 | 82 | 3 | 50 | — | 56 | 2 | 40 | 2 | 42 | — | 20 | — | 28 | — | 34 | — | — | — | — | — | — | 37 |
| 11 | 1 | 8 | — | 9 | — | 4 | — | 5 | — | 2 | — | 5 | — | 2 | — | 1 | — | — | — | — | — | — | 38 |
| — | — | — | — | — | — | — | — | — | — | — | — | — | — | — | — | — | — | — | — | — | — | — | 39 |
| 99 | 6 | 90 | 3 | 59 | — | 60 | 2 | 45 | 2 | 44 | — | 25 | — | 30 | — | 35 | — | — | — | — | — | — | 40 |
| 237 | — | 192 | — | 126 | — | 68 | — | 26 | — | 10 | — | 4 | — | 3 | — | — | — | — | — | — | — | — | 41 |
| 245 | 22 | 244 | 21 | 258 | 17 | 219 | 24 | 208 | 12 | 193 | 19 | 180 | 16 | 129 | 15 | 189 | 21 | — | — | — | — | — | 42 |
| 56 | — | 78 | — | 79 | — | 67 | — | 42 | — | 19 | — | 15 | — | 6 | — | 8 | — | — | — | — | — | — | 43 |
| 301 | 22 | 322 | 21 | 337 | 17 | 286 | 24 | 250 | 12 | 212 | 19 | 195 | 16 | 135 | 15 | 197 | 21 | — | — | — | — | — | 44 |
| 34 | 2 | 25 | — | 10 | 1 | 15 | 1 | 17 | — | 15 | — | 12 | — | 10 | — | 5 | — | — | — | — | — | — | 45 |

| Numero delle classi | PROFESSIONI O CONDIZIONI (*) | POSIZIONE NELLA PROFESSIONE (1) | POPOLAZIONE | | | | | | | | | | | |
|---------------------|---|---------------------------------|---------------------------------|---------------------------------|------------------------------|-------------------------------|----------------------------|-------------------------------|----------------------------|----------------------------|---------------------------|-------------------------------|-------------|--|
| | | | IN COMPLESSO | | | 10-14 | | 15-19 | | 20 | | 21-24 | | |
| | | | M | F | M | F | M | F | M | F | M | F | | |
| 1 | 2 | 3 | 4 | 5 | 6 | 7 | 8 | 9 | 10 | 11 | 12 | 13 | 14 | |
| | CULTO | | | | | | | | | | | | | |
| 44 | Culto | — | 682 | 428 | 234 | 3 | 3 | 29 | 11 | 9 | 4 | 17 | | |
| | PROFESSIONI ED ARTI LIBERALI | | | | | | | | | | | | | |
| 45 | Insegnamento | — | 1.266 | 456 | 810 | — | — | 4 | 4 | 2 | 6 | 18 | | |
| 46 | Professioni sanitarie | — | 719 | 396 | 323 | — | — | — | 12 | — | 4 | 5 | | |
| 47 | Professioni legali | — | 290 | 279 | 1 | — | — | — | — | — | — | 11 | | |
| 48 | Lettere e scienze | — | 259 | 253 | 6 | — | — | 6 | — | 5 | — | 41 | | |
| 49 | Arti belle | — | 164 | 144 | 20 | 1 | — | 9 | 3 | 9 | 1 | 16 | | |
| | Totale Professioni ed arti liberali... | — | 2.688 | 1.528 | 1.160 | 1 | — | 19 | 19 | 16 | 11 | 91 | | |
| | ADDETTI AI SERVIZI DOMESTICI | | | | | | | | | | | | | |
| 50 | Addetti ai servizi domestici | — | 1.906 | 378 | 1.528 | 58 | 229 | 77 | 303 | 4 | 54 | 20 | | |
| | PROPRIETARI E BENESTANTI | | | | | | | | | | | | | |
| 51 | Proprietari e benestanti | — | 1.322 | 1.032 | 290 | 6 | — | 38 | 3 | 7 | 1 | 44 | | |
| | CONDIZIONI NON PROFESSIONALI | | | | | | | | | | | | | |
| 52 | Pensionati | — | 1.442 | 1.114 | 328 | 1 | — | 1 | 4 | — | 1 | — | | |
| 53 | Studenti, seminaristi, collegiali | — | 15.152 | 9.724 | 5.428 | 7.521 | 4.937 | 1.658 | 406 | 150 | 23 | 296 | | |
| 54 | Attendenti alle cure domestiche | — | 139.354 | — | 139.354 | — | 8.764 | — | 17.212 | — | 3.295 | — | 12.1 | |
| 55 | Altre condizioni non professionali | — | 4.645 | 3.459 | 1.186 | 72 | 127 | 126 | 122 | 18 | 9 | 71 | | |
| | Totale Condizioni non professionali... | — | 180.593 | 14.297 | 146.296 | 7.594 | 13.828 | 1.785 | 17.744 | 168 | 3.328 | 367 | 12.2 | |
| | SENZA INDICAZIONE DI PROFESSIONE O CONDIZIONE | | | | | | | | | | | | | |
| 56 | Senza indicazione di professione o condizione ... | — | 3.018 | 2.184 | 834 | 1.496 | 740 | 372 | 34 | 36 | 4 | 95 | | |
| | TOTALE GENERALE... | — | 293.139 <i>16.860</i> | 140.167 <i>16.420</i> | 152.972 <i>440</i> | 15.524 <i>2.699</i> | 14.963 <i>50</i> | 18.762 <i>5.556</i> | 18.445 <i>79</i> | 3.194 <i>779</i> | 3.468 <i>16</i> | 11.440 <i>3.057</i> | 12.7 | |
| | RIEPILOGO | | | | | | | | | | | | | |
| | Agricoltura e caccia | — | 73.449 <i>14.435</i> | 72.967 <i>14.238</i> | 482 <i>197</i> | 4.235 <i>2.405</i> | 51 <i>24</i> | 9.400 <i>4.775</i> | 89 <i>42</i> | 1.572 <i>665</i> | 10 <i>4</i> | 6.154 <i>2.641</i> | | |
| | Industria | — | 31.483 <i>1.475</i> | 30.389 <i>1.322</i> | 1.124 <i>153</i> | 1.890 <i>167</i> | 108 <i>23</i> | 5.989 <i>495</i> | 219 <i>28</i> | 1.045 <i>75</i> | 43 <i>9</i> | 3.175 <i>260</i> | | |
| | Trasporti e comunicazioni | — | 6.913 <i>210</i> | 6.837 <i>209</i> | 78 <i>1</i> | 105 <i>39</i> | 1 <i>—</i> | 580 <i>74</i> | 2 <i>—</i> | 145 <i>11</i> | — <i>—</i> | 630 <i>32</i> | | |
| | Commercio | — | 6.895 <i>740</i> | 5.956 <i>651</i> | 739 <i>89</i> | 128 <i>88</i> | 3 <i>3</i> | 389 <i>212</i> | 15 <i>9</i> | 103 <i>28</i> | 7 <i>3</i> | 358 <i>124</i> | | |
| | Banca e assicurazione | — | 582 | 564 | 18 | 2 | — | 20 | — | 8 | 1 | 47 | | |
| | Difesa del Paese | — | 1.097 | 1.097 | — | — | — | 35 | — | 66 | — | 330 | | |
| | Amministrazione pubblica ed organizzazioni sindacali | — | 2.567 | 2.383 | 184 | 1 | — | 38 | 6 | 11 | 4 | 98 | | |
| | Amministrazione privata | — | 184 | 177 | 7 | 5 | — | 11 | — | 4 | 1 | 14 | | |
| | Culto | — | 682 | 428 | 234 | 3 | 3 | 29 | 11 | 9 | 4 | 17 | | |
| | Professioni ed arti liberali | — | 2.688 | 1.528 | 1.160 | 1 | — | 19 | 19 | 16 | 11 | 91 | | |
| | Addetti ai servizi domestici | — | 1.906 | 378 | 1.528 | 58 | 229 | 77 | 303 | 4 | 54 | 20 | | |
| | Proprietari e benestanti | — | 1.322 | 1.032 | 290 | 6 | — | 38 | 3 | 7 | 1 | 44 | | |
| | Condizioni non professionali | — | 180.593 | 14.297 | 146.296 | 7.594 | 13.828 | 1.785 | 17.744 | 168 | 3.328 | 367 | 12.1 | |
| | Senza indicazione di professione o condizione | — | 3.018 | 2.184 | 834 | 1.496 | 740 | 372 | 34 | 36 | 4 | 95 | | |
| | TOTALE GENERALE... | — | 293.139 <i>16.860</i> | 140.167 <i>16.420</i> | 152.972 <i>440</i> | 15.524 <i>2.699</i> | 14.963 <i>50</i> | 18.762 <i>5.556</i> | 18.445 <i>79</i> | 3.194 <i>779</i> | 3.468 <i>16</i> | 11.440 <i>3.057</i> | 12.7 | |

(*) Vedansi avvertenze nn. 13 e 15 a pagg. 5 e 6.

NOTA. — Le cifre in corsivo sotto i totali delle classi indicano i familiari coadiuvanti l'ammontare dei quali è già compreso nei totali stessi. (Vedasi avvertenza n. 15 a pag. 6)

(1) a Padroni di azienda, amministratori, direttori. — b Impiegati. — c Artigiani indipendenti. — d Artigiani padroni. — e Operai salariati, garzoni.

condizione (*), l'età (*) ed il sesso.

NCIA

| ETÀ DI 10 ANNI E PIÙ | | | | | | | | | | | | | | | | | | | | POPOLAZIONE IN ETÀ DA 6 A 9 ANNI | | POSIZIONE NELLA PROFESSIONE (1) | Numero delle classi |
|----------------------|--------------|---------------|--------------|--------------|--------------|--------------|--------------|--------------|--------------|-------------|-------------|-------------|-------------|-------------|-------------|---------------|--------------|---------|---------|----------------------------------|-------------|---------------------------------|---------------------|
| 25-29 | | 30-34 | | 35-39 | | 40-44 | | 45-49 | | 50-54 | | 55-59 | | 60-64 | | 65-69 | | ignota | | M | F | | |
| M | F | M | F | M | F | M | F | M | F | M | F | M | F | M | F | M | F | M | F | M | F | 37 | 38 |
| 5 | 16 | 17 | 18 | 19 | 20 | 21 | 22 | 23 | 24 | 25 | 26 | 27 | 28 | 29 | 30 | 31 | 32 | 33 | 34 | 35 | 36 | | |
| 31 | 40 | 16 | 32 | 16 | 23 | 29 | 17 | 44 | 8 | 55 | 11 | 51 | 7 | 49 | 18 | 79 | 30 | — | 1 | — | — | — | 44 |
| 34 | 137 | 71 | 196 | 69 | 123 | 67 | 112 | 62 | 47 | 57 | 54 | 32 | 40 | 31 | 18 | 9 | 9 | — | — | — | — | — | 45 |
| 41 | 31 | 57 | 34 | 31 | 37 | 35 | 47 | 38 | 31 | 61 | 32 | 41 | 28 | 46 | 21 | 41 | 18 | — | — | — | — | — | 46 |
| 51 | — | 32 | 1 | 31 | — | 28 | — | 18 | — | 24 | — | 22 | — | 27 | — | 35 | — | — | — | — | — | — | 47 |
| 59 | 2 | 47 | — | 15 | — | 10 | — | 13 | — | 13 | — | 12 | — | 7 | — | 25 | — | — | — | — | — | — | 48 |
| 15 | 3 | 17 | 5 | 7 | 3 | 10 | 1 | 10 | — | 11 | — | 10 | 1 | 11 | — | 18 | — | — | — | — | — | — | 49 |
| 200 | 173 | 224 | 236 | 153 | 163 | 150 | 160 | 141 | 78 | 166 | 86 | 117 | 69 | 122 | 39 | 123 | 27 | — | — | — | — | — | — |
| 22 | 126 | 23 | 109 | 28 | 90 | 21 | 76 | 30 | 90 | 19 | 72 | 23 | 76 | 20 | 46 | 32 | 106 | 1 | 2 | 4 | 18 | — | 50 |
| 49 | 4 | 55 | 3 | 76 | 11 | 63 | 16 | 78 | 6 | 71 | 31 | 78 | 36 | 86 | 34 | 381 | 142 | — | — | — | 2 | — | 51 |
| 3 | — | 50 | 8 | 89 | 33 | 76 | 40 | 79 | 33 | 80 | 17 | 73 | 21 | 121 | 36 | 540 | 135 | 1 | — | — | — | — | 52 |
| 67 | 13 | 16 | 4 | 4 | 2 | 1 | — | — | — | 3 | — | — | — | — | — | — | — | 8 | 4 | 12.286 | 11.007 | — | 53 |
| — | 13.788 | — | 13.055 | — | 11.729 | — | 10.953 | — | 10.168 | — | 9.192 | — | 7.780 | — | 6.225 | — | 14.968 | — | 56 | — | 151 | — | 54 |
| 90 | 37 | 80 | 29 | 69 | 20 | 76 | 21 | 83 | 24 | 76 | 21 | 117 | 15 | 201 | 39 | 2.372 | 684 | 8 | 1 | 38 | 99 | — | 55 |
| 160 | 13.838 | 146 | 13.096 | 162 | 11.794 | 153 | 11.014 | 162 | 10.225 | 159 | 9.230 | 190 | 7.816 | 322 | 6.300 | 2.912 | 15.787 | 17 | 61 | 12.324 | 11.257 | — | — |
| 73 | 10 | 32 | 3 | 11 | 2 | 10 | 3 | 12 | 4 | 10 | 2 | 3 | 1 | 4 | 6 | 20 | 3 | 10 | 15 | 3.196 | 4.102 | — | 56 |
| 130 129 | 14.447 51 | 11.702 839 | 13.678 28 | 9.639 385 | 12.268 32 | 9.171 283 | 11.497 25 | 9.146 134 | 10.617 25 | 8.628 85 | 9.644 24 | 8.234 39 | 8.172 21 | 6.290 28 | 6.582 15 | 14.960 104 | 16.353 15 | 47 3 | 80 1 | 16.080 115 | 15.380 1 | — | — |
| 143 106 | 39 22 | 6.361 725 | 26 10 | 5.154 328 | 24 10 | 5.279 255 | 26 11 | 5.380 115 | 42 15 | 5.166 75 | 27 10 | 5.002 28 | 33 12 | 3.743 25 | 29 10 | 8.050 92 | 49 7 | 18 3 | — | 188 107 | — | — | — |
| 165 160 | 188 21 | 2.630 63 | 93 11 | 2.151 34 | 83 11 | 1.749 18 | 62 3 | 1.822 13 | 59 7 | 1.716 7 | 53 3 | 1.646 4 | 44 2 | 1.172 — | 24 2 | 2.088 6 | 60 3 | 1 — | 1 1 | 58 4 | — | — | — |
| 129 32 | 20 1 | 923 11 | 13 — | 772 6 | 7 — | 697 — | 10 — | 541 — | 5 — | 440 1 | 5 — | 390 — | 2 — | 251 — | 2 — | 454 3 | 1 — | — | — | 6 1 | — | — | — |
| 187 11 | 29 7 | 513 40 | 43 7 | 584 17 | 63 11 | 591 10 | 86 11 | 588 6 | 86 3 | 545 2 | 108 11 | 498 7 | 72 7 | 343 3 | 69 3 | 629 3 | 127 5 | — | — | 4 3 | 1 1 | — | — |
| 99 | 6 | 90 | 3 | 59 | — | 60 | 2 | 45 | 2 | 44 | — | 25 | — | 30 | — | 35 | — | — | — | — | — | — | — |
| 137 | — | 192 | — | 126 | — | 63 | — | 26 | — | 10 | — | 4 | — | 3 | — | — | — | — | — | — | — | — | — |
| 01 | 22 | 322 | 21 | 337 | 17 | 286 | 24 | 250 | 12 | 212 | 19 | 195 | 16 | 135 | 15 | 197 | 21 | — | — | — | — | — | — |
| 34 | 2 | 25 | — | 10 | 1 | 15 | 1 | 17 | — | 15 | — | 12 | — | 10 | — | 5 | — | — | — | — | — | — | — |
| 31 | 40 | 16 | 32 | 16 | 23 | 29 | 17 | 44 | 8 | 55 | 11 | 51 | 7 | 49 | 18 | 79 | 30 | — | 1 | — | — | — | — |
| 00 | 173 | 224 | 236 | 153 | 163 | 150 | 160 | 141 | 78 | 166 | 86 | 117 | 69 | 122 | 39 | 123 | 27 | — | — | — | — | — | — |
| 22 | 126 | 23 | 109 | 28 | 90 | 21 | 76 | 30 | 90 | 19 | 72 | 23 | 76 | 20 | 46 | 32 | 106 | 1 | 2 | 4 | 18 | — | — |
| 49 | 4 | 55 | 3 | 76 | 11 | 63 | 16 | 78 | 6 | 71 | 31 | 78 | 36 | 86 | 34 | 381 | 142 | — | — | — | 2 | — | — |
| 60 | 13.838 | 146 | 13.096 | 162 | 11.794 | 153 | 11.014 | 162 | 10.225 | 159 | 9.230 | 190 | 7.816 | 322 | 6.300 | 2.912 | 15.787 | 17 | 61 | 12.324 | 11.257 | — | — |
| 73 | 10 | 32 | 3 | 11 | 2 | 10 | 3 | 12 | 4 | 10 | 2 | 3 | 1 | 4 | 6 | 20 | 3 | 10 | 15 | 3.196 | 4.102 | — | — |
| 30 29 | 14.447 51 | 11.702 839 | 13.678 28 | 9.639 385 | 12.268 32 | 9.171 283 | 11.497 25 | 9.146 134 | 10.617 25 | 8.628 85 | 9.644 24 | 8.234 39 | 8.172 21 | 6.290 28 | 6.582 15 | 14.960 104 | 16.353 15 | 47 3 | 80 1 | 16.080 115 | 15.380 1 | — | — |

TAVOLA XIV.

Non cattolici secondo la condizione sociale del capo famiglia (*), la religione (*) ed il sesso.

| Num. d'ordine | CONDIZIONE SOCIALE DEL CAPO FAMIGLIA | IN COMPLESSO | | | RELIGIONE | | | | | | | | | | | | | | | | | | |
|--------------------------|---|--------------|------------|------------|---------------------|----------|----------|------------|-----------|-----------|-----------|----------|----------|------------|----------|----------|----------|----------|----------|----------|-----------|-----------|-----------|
| | | | | | GRECO SCISMATICA | | | EVANGELICA | | | ISRAELITA | | | MAOMETTANA | | | ALTRA | | | NESSUNA | | | |
| | | MF | M | F | MF | M | F | MF | M | F | MF | M | F | MF | M | F | MF | M | F | MF | M | F | |
| 1 | 2 | 3 | 4 | 5 | 6 | 7 | 8 | 9 | 10 | 11 | 12 | 13 | 14 | 15 | 16 | 17 | 18 | 19 | 20 | 21 | 22 | 23 | |
| Comune di TRAPANI | | | | | | | | | | | | | | | | | | | | | | | |
| 1 | ADDETTI ALL'AGRICOLTURA..... | - | - | - | - | - | - | - | - | - | - | - | - | - | - | - | - | - | - | - | - | - | - |
| | Conducenti terreni propri..... | - | - | - | - | - | - | - | - | - | - | - | - | - | - | - | - | - | - | - | - | - | - |
| | Fittavoli | - | - | - | - | - | - | - | - | - | - | - | - | - | - | - | - | - | - | - | - | - | - |
| | Mezzadri ed altri coloni..... | - | - | - | - | - | - | - | - | - | - | - | - | - | - | - | - | - | - | - | - | - | - |
| | Giornalieri ed operai di campagna..... | - | - | - | - | - | - | - | - | - | - | - | - | - | - | - | - | - | - | - | - | - | - |
| | Altri addetti all'agricoltura | - | - | - | - | - | - | - | - | - | - | - | - | - | - | - | - | - | - | - | - | - | - |
| 2 | INDUSTRIALI..... | - | - | - | - | - | - | - | - | - | - | - | - | - | - | - | - | - | - | - | - | - | - |
| 3 | COMMERCianti..... | 1 | - | 1 | 1 | - | 1 | - | - | - | - | - | - | - | - | - | - | - | - | - | - | - | - |
| 4 | ARTIGIANI | - | - | - | - | - | - | - | - | - | - | - | - | - | - | - | - | - | - | - | - | - | - |
| 5 | OPERAI | - | - | - | - | - | - | - | - | - | - | - | - | - | - | - | - | - | - | - | - | - | - |
| 6 | PERSONALE DI SERVIZIO E DI FATICA... | - | - | - | - | - | - | - | - | - | - | - | - | - | - | - | - | - | - | - | - | - | - |
| 7 | FORZE ARMATE (esclusi gli Ufficiali ed i militari di leva) | 2 | 1 | 1 | - | - | - | 2 | 1 | 1 | - | - | - | - | - | - | - | - | - | - | - | - | - |
| 8 | UFFICIALI | - | - | - | - | - | - | - | - | - | - | - | - | - | - | - | - | - | - | - | - | - | - |
| 9 | IMPIEGATI | 12 | 7 | 5 | 2 | - | 2 | 10 | 7 | 3 | - | - | - | - | - | - | - | - | - | - | - | - | - |
| 10 | CULTO, PROFESSIONI ED ARTI LIBERALI... | - | - | - | - | - | - | - | - | - | - | - | - | - | - | - | - | - | - | - | - | - | - |
| 11 | PROPRIETARI E BENESTANTI | - | - | - | - | - | - | - | - | - | - | - | - | - | - | - | - | - | - | - | - | - | - |
| 12 | CONDIZIONI NON PROFESSIONALI | - | - | - | - | - | - | - | - | - | - | - | - | - | - | - | - | - | - | - | - | - | - |
| 13 | IGNOTA (1)..... | 2 | 2 | - | - | - | - | 1 | 1 | - | - | - | - | - | - | - | - | - | - | - | 1 | 1 | - |
| | Totale... | 17 | 10 | 7 | 3 | - | 3 | 18 | 9 | 4 | - | - | - | - | - | - | - | - | - | - | 1 | 1 | - |
| | <i>di cui stranieri (*)...</i> | <i>2</i> | <i>1</i> | <i>1</i> | <i>1</i> | <i>-</i> | <i>1</i> | <i>1</i> | <i>1</i> | <i>-</i> | <i>-</i> | <i>-</i> | <i>-</i> | <i>-</i> | <i>-</i> | <i>-</i> | <i>-</i> | <i>-</i> | <i>-</i> | <i>-</i> | <i>-</i> | <i>-</i> | <i>-</i> |
| PROVINCIA | | | | | | | | | | | | | | | | | | | | | | | |
| 1 | ADDETTI ALL'AGRICOLTURA..... | 125 | 61 | 64 | - | - | - | 98 | 46 | 52 | - | - | - | - | - | - | - | - | - | - | 27 | 15 | 12 |
| | Conducenti terreni propri..... | 51 | 25 | 26 | - | - | - | 37 | 18 | 19 | - | - | - | - | - | - | - | - | - | - | 14 | 7 | 7 |
| | Fittavoli | 17 | 9 | 8 | - | - | - | 10 | 5 | 5 | - | - | - | - | - | - | - | - | - | - | 7 | 4 | 3 |
| | Mezzadri ed altri coloni | - | - | - | - | - | - | - | - | - | - | - | - | - | - | - | - | - | - | - | - | - | - |
| | Giornalieri ed operai di campagna..... | 47 | 21 | 26 | - | - | - | 41 | 17 | 24 | - | - | - | - | - | - | - | - | - | - | 6 | 4 | 2 |
| | Altri addetti all'agricoltura | 10 | 6 | 4 | - | - | - | 10 | 6 | 4 | - | - | - | - | - | - | - | - | - | - | - | - | - |
| 2 | INDUSTRIALI..... | 10 | 4 | 6 | 1 | - | 1 | 8 | 3 | 5 | - | - | - | - | - | - | - | - | - | - | 1 | 1 | - |
| 3 | COMMERCianti..... | 12 | 4 | 8 | 1 | - | 1 | 8 | 4 | 4 | - | - | - | - | - | - | - | - | - | - | 3 | - | 3 |
| 4 | ARTIGIANI | 18 | 6 | 12 | - | - | - | 14 | 4 | 10 | - | - | - | - | - | - | - | - | - | - | 4 | 2 | 2 |
| 5 | OPERAI | 9 | 5 | 4 | - | - | - | 6 | 3 | 3 | - | - | - | - | - | - | - | - | - | - | 3 | 2 | 1 |
| 6 | PERSONALE DI SERVIZIO E DI FATICA... | - | - | - | - | - | - | - | - | - | - | - | - | - | - | - | - | - | - | - | - | - | - |
| 7 | FORZE ARMATE (esclusi gli Ufficiali ed i militari di leva) | 7 | 3 | 4 | - | - | - | 7 | 3 | 4 | - | - | - | - | - | - | - | - | - | - | - | - | - |
| 8 | UFFICIALI | - | - | - | - | - | - | - | - | - | - | - | - | - | - | - | - | - | - | - | - | - | - |
| 9 | IMPIEGATI | 18 | 11 | 7 | 2 | - | 2 | 16 | 11 | 5 | - | - | - | - | - | - | - | - | - | - | - | - | - |
| 10 | CULTO, PROFESSIONI ED ARTI LIBERALI... | 9 | 4 | 5 | - | - | - | 5 | 2 | 3 | - | - | - | - | - | - | - | - | - | - | 4 | 2 | 2 |
| 11 | PROPRIETARI E BENESTANTI | - | - | - | - | - | - | - | - | - | - | - | - | - | - | - | - | - | - | - | - | - | - |
| 12 | CONDIZIONI NON PROFESSIONALI | 5 | - | 5 | 1 | - | 1 | 4 | - | 4 | - | - | - | - | - | - | - | - | - | - | - | - | - |
| 13 | IGNOTA (1) | 10 | 7 | 3 | - | - | - | 6 | 3 | 3 | 1 | 1 | - | 2 | 2 | - | - | - | - | - | 1 | 1 | - |
| | Totale... | 223 | 105 | 118 | 5 | - | 5 | 172 | 79 | 93 | 1 | 1 | - | 2 | 2 | - | - | - | - | - | 43 | 23 | 20 |
| | <i>di cui stranieri (*)...</i> | <i>12</i> | <i>7</i> | <i>5</i> | <i>1</i> | <i>-</i> | <i>1</i> | <i>11</i> | <i>7</i> | <i>4</i> | <i>-</i> | <i>-</i> | <i>-</i> | <i>-</i> | <i>-</i> | <i>-</i> | <i>-</i> | <i>-</i> | <i>-</i> | <i>-</i> | <i>-</i> | <i>-</i> | <i>-</i> |

(*) Vedansi avvertenze nn. 10, 16 e 17 a pagg. 4 e 6.

(1) In questa voce sono compresi soltanto i censiti nelle convivenze, per i quali non è possibile far riferimento alla condizione sociale del capo della convivenza.

TAVOLA XV.

Stranieri (*) secondo lo Stato di appartenenza ed il sesso.

| STATO DI APPARTENENZA | PROVINCIA | | | COMUNE DI TRÀPANI | | | STATO DI APPARTENENZA | PROVINCIA | | | COMUNE DI TRÀPANI | | |
|---|-----------|-----------|-----------|-------------------|----------|----------|---|-----------|-----------|-----------|-------------------|----------|----------|
| | M F | M | F | M F | M | F | | M F | M | F | M F | M | F |
| 1 | 2 | 3 | 4 | 5 | 6 | 7 | 1 | 2 | 3 | 4 | 5 | 6 | 7 |
| EUROPA | | | | | | | AFRICA | | | | | | |
| Albania | 1 | 1 | — | — | — | — | Possedimenti, Protettorati e Mandati francesi | 7 | 4 | 3 | 2 | 1 | 1 |
| Austria | 5 | 2 | 3 | 1 | — | 1 | Totale... | 7 | 4 | 3 | 2 | 1 | 1 |
| Francia | 2 | 1 | 1 | 2 | 1 | 1 | AMERICA | | | | | | |
| Germania | 9 | 4 | 5 | 1 | — | 1 | Argentina | 6 | 3 | 3 | — | — | — |
| Gran Bretagna e Irlanda del Nord (Regno Unito di) ... | 7 | 5 | 2 | — | — | — | Brasile | 1 | — | 1 | — | — | — |
| Jugoslavia | 1 | — | 1 | — | — | — | Stati Uniti | 30 | 9 | 21 | 1 | 1 | — |
| Polonia | 1 | 1 | — | — | — | — | Totale... | 37 | 12 | 25 | 1 | 1 | — |
| Romania | 1 | 1 | — | 1 | 1 | — | In complesso... | 73 | 31 | 42 | 10 | 4 | 6 |
| Spagna | 1 | — | 1 | 1 | — | 1 | <i>di cui con dimora abituale...</i> | <i>56</i> | <i>20</i> | <i>36</i> | <i>7</i> | <i>3</i> | <i>4</i> |
| U.R.S.S. (parte europea) | 1 | — | 1 | 1 | — | 1 | | | | | | | |
| Totale... | 29 | 15 | 14 | 7 | 2 | 5 | | | | | | | |

(*) Vedasi avvertenza n. 17 a pag. 6.

TAVOLA XVI.

Censiti in età di 6 anni e più che sapevano leggere (*).

| CIRCOSCRIZIONI (*) | CENSITI IN ETÀ DI 6 ANNI E PIÙ | | | | | | SU 100 CENSITI IN ETÀ DI 6 ANNI E PIÙ SAPEVANO LEGGERE | | |
|--|--------------------------------|----------------|----------------|----------------------|---------------|---------------|--|-----------|-----------|
| | in complesso | | | che sapevano leggere | | | M F | M | F |
| | M F | M | F | M F | M | F | | | |
| 1 | 2 | 3 | 4 | 5 | 6 | 7 | 8 | 9 | 10 |
| COMUNI | | | | | | | | | |
| Àlcamo | 45.284 | 22.171 | 23.113 | 20.991 | 10.269 | 10.722 | 46 | 46 | 46 |
| Calatafimi | 9.228 | 4.328 | 4.900 | 6.303 | 3.033 | 3.270 | 68 | 70 | 67 |
| Campobello di Mazara | 8.511 | 4.053 | 4.458 | 4.791 | 2.464 | 2.327 | 56 | 61 | 52 |
| Camporeale | 5.071 | 2.456 | 2.615 | 2.868 | 1.407 | 1.461 | 57 | 57 | 56 |
| Castellammare del Golfo | 16.251 | 7.606 | 8.645 | 9.956 | 4.581 | 5.375 | 61 | 60 | 62 |
| Castelvetro | 21.289 | 10.046 | 11.243 | 12.429 | 6.119 | 6.310 | 58 | 61 | 56 |
| Favignana | 5.914 | 3.238 | 2.676 | 4.357 | 2.418 | 1.939 | 74 | 75 | 72 |
| Gibellina | 5.692 | 2.799 | 2.893 | 4.471 | 2.260 | 2.211 | 79 | 81 | 76 |
| Marsala | 49.290 | 23.834 | 25.456 | 27.313 | 13.791 | 13.522 | 55 | 58 | 53 |
| Mazara del Vallo | 20.382 | 9.883 | 10.499 | 12.165 | 5.988 | 6.177 | 60 | 61 | 59 |
| Monte San Giuliano | 26.884 | 12.550 | 14.334 | 15.343 | 7.478 | 7.865 | 57 | 60 | 55 |
| Paceco | 7.645 | 3.562 | 4.083 | 4.868 | 2.371 | 2.497 | 64 | 67 | 61 |
| Pantelleria | 8.521 | 4.409 | 4.112 | 6.333 | 3.315 | 3.018 | 74 | 75 | 73 |
| Partanna | 10.731 | 5.111 | 5.620 | 6.751 | 3.468 | 3.283 | 63 | 63 | 58 |
| Poggioreale | 2.351 | 1.084 | 1.267 | 1.457 | 685 | 772 | 62 | 63 | 61 |
| Salaparuta | 2.071 | 1.295 | 1.376 | 2.023 | 1.025 | 998 | 76 | 79 | 73 |
| Salemi | 16.577 | 7.874 | 8.703 | 9.069 | 4.427 | 4.642 | 55 | 56 | 53 |
| Santa Ninfa | 5.699 | 2.803 | 2.896 | 3.969 | 2.045 | 1.924 | 70 | 73 | 66 |
| Tràpani | 52.083 | 25.026 | 27.057 | 34.291 | 17.258 | 17.033 | 66 | 69 | 63 |
| Vita | 4.525 | 2.119 | 2.406 | 2.854 | 1.373 | 1.481 | 63 | 65 | 62 |
| ZONE E REGIONI AGRARIE (*) | | | | | | | | | |
| XLIX - Monte Erice e Monte San Vito | 43.135 | 20.156 | 22.979 | 25.299 | 12.059 | 13.240 | 59 | 60 | 58 |
| L - Isola di Pantelleria | 8.521 | 4.409 | 4.112 | 6.333 | 3.315 | 3.018 | 74 | 75 | 73 |
| Regione di Montagna... | 51.656 | 24.565 | 27.091 | 31.632 | 15.374 | 16.258 | 61 | 63 | 60 |
| LI - Frumentaria interna | 62.545 | 29.869 | 32.676 | 39.765 | 19.723 | 20.042 | 64 | 66 | 61 |
| LII - Viticola del versante tirreno ... | 45.284 | 22.171 | 23.113 | 20.991 | 10.269 | 10.722 | 46 | 46 | 46 |
| Regione di Collina... | 107.829 | 52.040 | 55.789 | 60.756 | 29.992 | 30.764 | 56 | 58 | 55 |
| LIII - Frumentaria di Tràpani | 59.728 | 28.588 | 31.140 | 39.159 | 19.629 | 19.530 | 66 | 69 | 63 |
| LIV - Viticola del versante africano ... | 99.472 | 47.816 | 51.656 | 56.698 | 28.362 | 28.336 | 57 | 59 | 55 |
| LV - Insulare delle Egadi | 5.914 | 3.238 | 2.676 | 4.357 | 2.418 | 1.939 | 74 | 75 | 72 |
| Regione di Pianura... | 165.114 | 79.642 | 85.472 | 100.214 | 50.409 | 49.805 | 61 | 63 | 58 |
| Provincia... | 324.599 | 156.247 | 168.352 | 192.602 | 95.775 | 96.827 | 59 | 61 | 58 |

(*) Vedansi avvertenze nn. 1, 2 e 18 a pagg. 3, 4 e 6.

Analfabeti secondo l'età (*), il sesso e le categorie professionali (*).

PROVINCIA

| ETÀ IN ANNI COMPIUTI (*) | IN COMPLESSO | CATEGORIE PROFESSIONALI (*) | | | | | | | |
|--------------------------|--------------|-----------------------------|-----------|---------------------------|-----------|-------------------|-----------------------------------|------------------------------|--------|
| | | Agricoltura e caccia | Industria | Trasporti e comunicazioni | Commercio | Servizi domestici | Altre categorie professionali (1) | Condizioni non professionali | |
| 1 | 2 | 3 | 4 | 5 | 6 | 7 | 8 | 9 | |
| 6-9 | M F | 6.193 | 122 | 19 | 2 | 2 | 15 | — | 6.033 |
| | M | 3.056 | 122 | 19 | 2 | 1 | 3 | — | 2.909 |
| | F | 3.137 | — | — | — | 1 | 12 | — | 3.124 |
| 10-14 | M F | 5.389 | 1.555 | 450 | 32 | 38 | 119 | 4 | 3.191 |
| | M | 2.895 | 1.536 | 435 | 31 | 38 | 18 | 4 | 833 |
| | F | 2.494 | 19 | 15 | 1 | — | 101 | — | 2.358 |
| 15-19 | M F | 9.198 | 3.512 | 1.212 | 174 | 92 | 167 | 14 | 4.027 |
| | M | 5.187 | 3.484 | 1.188 | 174 | 89 | 36 | 13 | 203 |
| | F | 4.011 | 28 | 24 | — | 3 | 131 | 1 | 3.824 |
| da 6 a 19 anni ... | M F | 20.780 | 5.189 | 1.681 | 208 | 132 | 301 | 18 | 18.251 |
| | M | 11.138 | 5.142 | 1.642 | 207 | 128 | 57 | 17 | 8.945 |
| | F | 9.642 | 47 | 39 | 1 | 4 | 244 | 1 | 9.306 |
| 20-29 | M F | 16.575 | 6.018 | 1.641 | 419 | 158 | 161 | 39 | 8.139 |
| | M | 8.382 | 5.976 | 1.607 | 419 | 154 | 13 | 36 | 177 |
| | F | 8.193 | 42 | 34 | — | 4 | 148 | 3 | 7.962 |
| 30-39 | M F | 18.343 | 5.750 | 1.398 | 483 | 230 | 128 | 74 | 10.280 |
| | M | 7.996 | 5.721 | 1.352 | 483 | 219 | 12 | 66 | 143 |
| | F | 10.347 | 29 | 46 | — | 11 | 116 | 8 | 10.137 |
| da 20 a 39 anni ... | M F | 34.918 | 11.768 | 3.039 | 902 | 388 | 239 | 113 | 18.419 |
| | M | 16.378 | 11.697 | 2.959 | 902 | 373 | 25 | 102 | 320 |
| | F | 18.540 | 71 | 80 | — | 15 | 264 | 11 | 18.099 |
| 40-49 | M F | 21.285 | 6.607 | 1.325 | 456 | 206 | 134 | 114 | 12.353 |
| | M | 8.830 | 6.558 | 1.267 | 456 | 259 | 17 | 92 | 181 |
| | F | 12.455 | 49 | 58 | — | 37 | 117 | 22 | 12.172 |
| 50-64 | M F | 30.593 | 10.078 | 2.134 | 579 | 486 | 192 | 205 | 16.919 |
| | M | 13.521 | 10.007 | 2.052 | 578 | 304 | 34 | 137 | 319 |
| | F | 17.072 | 71 | 82 | 1 | 92 | 158 | 68 | 16.600 |
| da 40 a 64 anni ... | M F | 51.878 | 16.685 | 3.459 | 1.035 | 782 | 328 | 319 | 29.272 |
| | M | 22.351 | 16.565 | 3.319 | 1.034 | 653 | 51 | 229 | 500 |
| | F | 29.527 | 120 | 140 | 1 | 129 | 275 | 90 | 28.772 |
| 65 anni-oo ... | M F | 24.349 | 6.544 | 1.213 | 308 | 326 | 106 | 316 | 15.536 |
| | M | 10.581 | 6.505 | 1.161 | 307 | 239 | 16 | 206 | 2.147 |
| | F | 13.768 | 39 | 52 | 1 | 87 | 90 | 110 | 13.389 |
| Età ignota | M F | 72 | 12 | 1 | — | — | 1 | — | 58 |
| | M | 24 | 12 | 1 | — | — | — | — | 11 |
| | F | 48 | — | — | — | — | 1 | — | 47 |
| In complesso ... | M F | 131.997 | 40.198 | 9.393 | 2.453 | 1.628 | 1.023 | 766 | 76.536 |
| | M | 60.472 | 39.921 | 9.082 | 2.450 | 1.393 | 149 | 554 | 6.923 |
| | F | 71.525 | 277 | 311 | 3 | 235 | 874 | 212 | 69.613 |

(*) Vedansi avvertenze nn. 13 e 19 a pagg. 5 e 6.

(1) Banca e assicurazione - Difesa del Paese - Amministrazione pubblica ed organizzazioni sindacali - Amministrazione privata - Culto - Professioni ed arti liberali - Proprietari e benestanti.