

SERIE VI.

VOLUME XV.

PRESIDENZA DEL CONSIGLIO DEI MINISTRI
ISTITUTO CENTRALE DI STATISTICA

CENSIMENTO
DELLA
POPOLAZIONE DEL REGNO D'ITALIA
AL 1° DICEMBRE 1921

XV.
CALABRIE

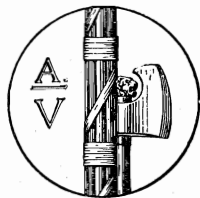

ROMA
STABILIMENTO POLIGRAFICO
PER L'AMMINISTRAZIONE DELLO STATO
1927 - ANNO V

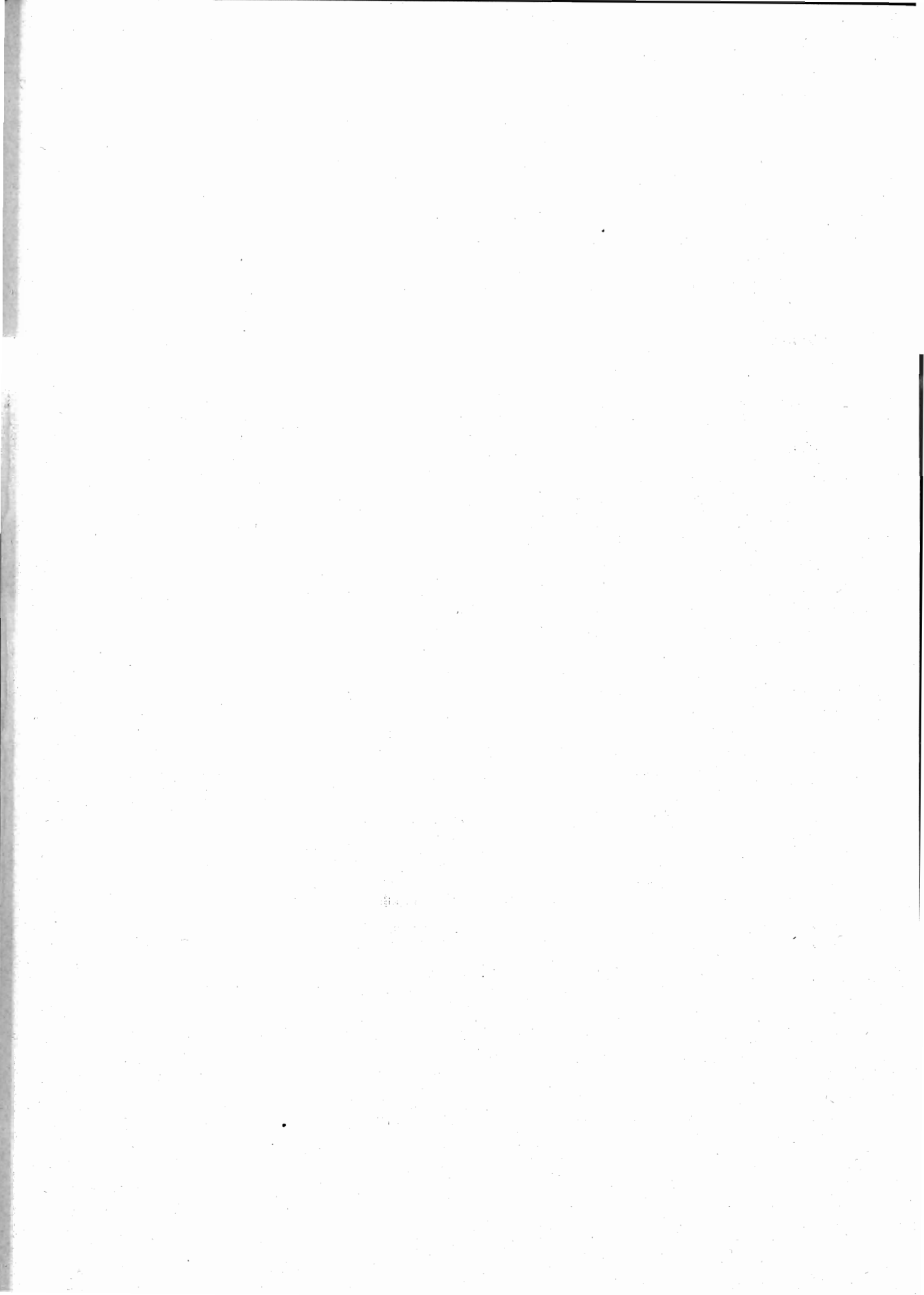

INDICE

INTRODUZIONE.

CAP. I. — Territorio e popolazione	PAG.	V
» II. — Famiglie e convivenze.....	»	XIX
» III. — Caratteri individuali della popolazione	»	XXII

TAVOLE.

TAV. I. — Popolazione presente, temporaneamente assente e residente nei Comuni, nelle Frazioni di censimento, nei Circondari, nelle Provincie e nella Regione. Superficie del territorio comunale	<i>Pag.</i>	3
TAV. II. — Popolazione presente dei singoli Centri e delle case sparse nei Comuni, nelle Frazioni di censimento, nei Circondari, nelle Provincie e nella Regione. Altimetria dei Centri e delle Frazioni di censimento.....	»	35
TAV. III. — Convivenze, famiglie presenti e interamente assenti nei Centri di almeno 15 000 abitanti, nei Comuni capiluoghi di Circondario, nei Circondari, nelle Provincie e nella Regione.....	»	53
TAV. IV. — Convivenze classificate secondo la loro specie nei Centri di almeno 15 000 abitanti, nei Comuni capiluoghi di Circondario, nei Circondari, nelle Provincie e nella Regione	»	56
TAV. V. — Convivenze classificate secondo la loro specie e il sesso e la qualità dei componenti nei Comuni capiluoghi di Circondario, nei Circondari, nelle Provincie e nella Regione.....	»	58
TAV. VI. — Famiglie secondo il numero dei componenti presenti alla data del Censimento nei Centri di almeno 15 000 abitanti, nei Comuni capiluoghi di Circondario, nelle Zone agricole, nelle Provincie e nella Regione.....	»	62
TAV. VII. — Famiglie secondo il tipo della loro composizione e la frequenza di coabitazioni nei Centri di almeno 15 000 abitanti, nei Comuni capiluoghi di Circondario, nelle Zone agricole, nelle Provincie e nella Regione.....	»	67
TAV. VIII. — Famiglie secondo il tipo della loro composizione, la frequenza di coabitazioni e il numero dei componenti presenti alla data del Censimento. (Regione).....	»	72
TAV. IX. — Famiglie naturali secondo il numero dei componenti e il sesso del rispettivo Capo nei Centri di almeno 15 000 abitanti, nei Comuni capiluoghi di Circondario, nelle Zone agricole, nelle Provincie e nella Regione	»	73
TAV. X. — Famiglie naturali secondo la condizione sociale del Capo famiglia nei Centri di almeno 15 000 abitanti, nei Comuni capiluoghi di Circondario, nelle Zone agricole, nelle Provincie e nella Regione	»	79
TAV. XI. — Famiglie naturali secondo il numero dei componenti, la condizione sociale e il sesso del Capo famiglia. (Regione).....	»	84

TAV. XII. — Famiglie naturali secondo la condizione sociale del Capo famiglia e il numero e il sesso delle persone attive in ciascuna famiglia. (Regione)...	Pag.	85
TAV. XIII. — Popolazione presente classificata secondo il sesso e lo stato civile nei Centri di almeno 15 000 abitanti, nei Comuni capiluoghi di Circondario, nei Circondari, nelle Provincie e nella Regione	»	88
TAV. XIV. — Popolazione presente classificata secondo il sesso e l'età nei Centri di almeno 15 000 abitanti, nei Comuni capiluoghi di Circondario, nei Circondari, nelle Provincie e nella Regione	»	92
TAV. XV. — Popolazione presente classificata secondo il sesso e per grandi gruppi di età nei Centri di almeno 15 000 abitanti, nei Comuni capiluoghi di Circondario, nei Circondari, nelle Provincie e nella Regione.....	»	98
TAV. XVI. — Popolazione presente classificata secondo il sesso, l'età e lo stato civile. (Regione)	»	102
TAV. XVII. — Popolazione presente classificata secondo il sesso e il luogo di nascita nei Centri di almeno 15 000 abitanti, nei Comuni capiluoghi di Circondario, nelle Zone agricole, nelle Provincie e nella Regione. (Numeri assoluti)	»	103
TAV. XVIII. — Popolazione presente classificata secondo il sesso e il luogo di nascita nei Centri di almeno 15 000 abitanti, nei Comuni capiluoghi di Circondario, nelle Regioni agricole, nelle Provincie e nella Regione. (Numeri relativi)	»	116
TAV. XIX. — Popolazione presente classificata secondo il sesso, il luogo di nascita e per grandi gruppi di età. (Regione).....	»	122
TAV. XX. — Abitanti di età superiore a 6 anni che sapevano leggere, nei singoli Comuni, nei Circondari, nelle Provincie, nelle Zone agricole e nella Regione	»	124
TAV. XXI. — Abitanti di età superiore a 6 anni che sapevano leggere, distinti secondo il sesso e l'età. (Regione)	»	137
TAV. XXII. — Popolazione presente di età superiore a 10 anni classificata secondo il sesso e la professione. (Regione)	»	139
TAV. XXIII. — Popolazione presente di età superiore a 10 anni classificata secondo il sesso e la professione nei Comuni aventi un Centro di almeno 15 000 abitanti, nei Circondari e nelle Provincie.....	»	166
TAV. XXIV. — Proprietari di beni immobili classificati secondo la natura dei beni e il sesso nei Comuni aventi un Centro di almeno 15 000 abitanti, nei Circondari, nelle Provincie e nella Regione.....	»	222
TAV. XXV. — Proprietari di beni immobili classificati secondo la natura dei beni e il sesso e secondo i gruppi professionali cui appartengono. (Regione)	»	224
TAV. XXVI. — Stranieri classificati per singoli Comuni, Circondari e Provincie e distinti secondo la qualità della dimora, del sesso e della nazionalità...	»	225

INTRODUZIONE

CAPITOLO I.

TERRITORIO E POPOLAZIONE

1. — Sviluppo demografico dal 1911 al 1921.

Il compartimento delle Calabrie comprendeva, al 1° dicembre 1921, data del VI Censimento della popolazione (1), come al 10 giugno 1911, data del precedente Censimento, la Provincia di Catanzaro, coi Circondari di Catanzaro, Cotrone, Monteleone di Calabria e Nicastro; la Provincia di Cosenza, coi Circondari di Castrovillari, Cosenza, Paola e Rossano; la Provincia di Reggio di Calabria, coi Circondari di Gerace Marina, Palmi e Reggio di Calabria.

Lo sviluppo demografico delle Calabrie, nel periodo di tempo compreso fra i due Censimenti, risulta dalle cifre riportate qui sotto:

CIRCONDARI	Popolazione presente		Aumento (+) o diminuzione (—) percentuale	Num. degli abitanti per Km. ²	
	1911	1921		1911	1921
Catanzaro.....	153 355	160 622	+ 4.7	97	102
Cotrone	77 557	82 544	+ 6.4	45	48
Monteleone di Calabria	144 028	150 858	+ 4.7	133	140
Nicastro.....	108 295	120 099	+ 10.9	122	136
PROVINCIA DI CATANZARO.....	483 235	514 123	+ 6.4	92	98
Castrovillari	109 468	112 730	+ 3.0	52	54
Cosenza	197 340	205 760	+ 4.3	87	90
Paola	101 113	105 979	+ 4.8	99	104
Rossano	66 080	71 415	+ 8.1	53	57
PROVINCIA DI COSENZA	474 001	495 884	+ 4.6	71	75
Gerace Marina	136 854	150 092	+ 9.7	103	113
Palmi	157 146	173 357	+ 10.3	180	198
Reggio di Calabria	150 915	178 862	+ 18.5	158	188
PROVINCIA DI REGGIO DI CALABRIA	444 915	502 311	+ 12.9	141	159
CALABRIE.....	1 402 151	1 512 318	+ 7.9	93	100

(1) Occorre avvertire che le pubblicazioni riguardanti l'illustrazione dei dati del VI Censimento della popolazione, si riferiscono alle circoscrizioni amministrative esistenti alla data del Censimento stesso e non tengono quindi conto delle variazioni successivamente avvenute.

È stato tuttavia pubblicato il Dizionario dei Comuni del Regno secondo la circoscrizione amministrativa e l'ordine alfabetico al 31 marzo 1927. (Vedasi annuncio in copertina).

2. — Distribuzione territoriale della popolazione.

Il numero dei Comuni delle Calabrie, alla data dell'ultimo Censimento, era di 417, così ripartiti per gruppi di popolazione e per superficie:

COMUNI aventi una popolazione presente	Numero dei Comuni aventi una superficie di ettari									Numero dei Comuni	Popolazione presente
	1 - 499	500 - 999	1000 - 1999	2000 - 2999	3000 - 3999	4000 - 4999 -	5000 - 9999	10000 - 29999	30000 e oltre		
fino a 100 ab.	—	—	—	—	—	—	—	—	—	—	—
101- 200 »	—	—	—	—	—	—	—	—	—	—	—
201- 300 »	—	—	—	—	—	—	—	—	—	—	—
301- 400 »	—	1	—	—	—	—	—	—	—	1	353
401- 500 »	—	—	—	—	—	—	—	—	—	—	—
501- 1000 »	5	5	6	3	—	—	1	—	—	20	15 575
1001- 2000 »	6	22	45	33	15	14	10	—	—	145	228 684
2001- 3000 »	2	6	23	20	16	4	15	3	—	89	214 397
3001- 4000 »	—	2	9	18	15	7	6	3	—	60	206 101
4001- 5000 »	—	1	1	7	5	4	12	—	—	30	134 774
5001- 6000 »	2	—	1	—	5	4	5	2	—	19	106 068
6001- 7000 »	—	—	2	2	4	2	3	—	—	13	84 752
7001- 8000 »	—	1	—	2	—	1	4	—	—	8	59 749
8001- 9000 »	—	—	—	1	1	—	3	2	—	7	59 153
9001- 10000 »	—	—	—	—	—	—	2	2	—	4	38 077
10001- 15000 »	—	—	—	3	3	2	2	3	1	14	169 490
15001- 20000 »	—	—	—	—	—	—	1	2	—	3	47 920
20001- 25000 »	—	—	—	—	—	—	1	—	—	1	21 629
25001- 30000 »	—	—	—	—	—	—	—	—	—	—	—
30001- 40000 »	—	—	—	—	—	1	—	1	—	2	66 166
40001- 50000 »	—	—	—	—	—	—	—	—	—	—	—
50001- 60000 »	—	—	—	—	—	—	1	—	—	1	59 430
60001- 70000 »	—	—	—	—	—	—	—	—	—	—	—
70001- 80000 »	—	—	—	—	—	—	—	—	—	—	—
80001- 90000 »	—	—	—	—	—	—	—	—	—	—	—
90001-100000 »	—	—	—	—	—	—	—	—	—	—	—
oltre 100000 »	—	—	—	—	—	—	—	—	—	—	—
TOTALE .	15	38	87	89	64	39	66	18	1	417	1512318

I Comuni che avevano oltre 10 000 abitanti erano i seguenti: Reggio di Calabria con 59 430 abitanti, Catanzaro con 36 138, Cosenza con 30 028, Nicastro con 21 629 Cittanova con 16 432, Rossano con 16 021, Corigliano Calabro con 15 467, Palmi con 14 727, Monteleone di Calabria con 13 842, Caulonia con 13 076, Polistena con 12 649, Acri con 12 542, Sambiasi con 12 436, San Giovanni in Fiore con 12 249, Gioiosa Ionica con 12 026, Cotrone con 11 780, Siderno con 11 634, Paola con 11 428, Bagnara Calabria con 10 947, Gallina con 10 090, Radicena con 10 064.

A differenza dei Censimenti precedenti, quello del 1921 ha rilevato, indipendentemente da ogni suddivisione di Comuni in frazioni di censimento, la distribuzione della popolazione italiana per singoli Centri abitati e, cioè, per ogni agglomerazione di case, in modo da conseguire la maggiore possibile corrispondenza fra i dati demografici e le segnalazioni della carta topografica.

Della popolazione delle Calabrie, 1 231 148 abitanti (814 per mille dell'intera popolazione) vennero censiti in 834 Centri di differente grandezza, mentre 281 170 (186 per mille) furono censiti in case sparse.

Diamo qui sotto la distribuzione della popolazione nei Centri, distinti secondo la loro importanza demografica, e nelle case sparse:

CENTRI E CASE SPARSE	Centri N.	Abitanti N.	Su 1 000 abitanti in complesso
Centri fino a 50 abitanti	10	300	...
» da 51 a 100 »	40	3 021	2
» » 101 » 250 »	93	16 541	11
» » 251 » 500 »	145	54 759	36
» » 501 » 1 000 »	172	125 213	83
» » 1 001 » 2 000 »	221	317 755	210
» » 2 001 » 3 000 »	61	149 296	99
» » 3 001 » 4 000 »	37	127 369	84
» di oltre 4 000 »	55	436 894	289
Centri in totale.....	834	1 231 148	814
Case sparse.....	—	281 170	186
IN COMPLESSO...		1 512 318	1 000

I Centri che avevano oltre 4 000 abitanti erano: Reggio di Calabria con 45 470 abitanti, Catanzaro con 23 463, Cosenza con 19 696, Nicastro con 15 511, Corigliano Calabro con 14 552, Cittanova con 13 494, Palmi con 11 771, San Giovanni in Fiore con 11 214, Rossano con 10 787, Monteleone di Calabria con 9 392, Paola con 9 328, Polistena con 9 323, Radicena con 9 205, Castrovillari con 8 955, Cotrone con 8 588, Sambiasi con 8 423, Bagnara-Calabro con 8 058, Pizzo con 7 312, Cassano al Jonio con 7 002, Mammola con 6 992, Caulonia con 6 903, Gioia Tauro con 6 847, Roccella Ionica con 6 277, Cinquefrondi con 6 191, Delianuova con 6 183, Filadelfia con 6 135, Longobucco con 6 105, Petilla Policastro con 5 936, Serra San Bruno con 5 865, Siderno con 5 616, Rosarno con 5 591, Morano Calabro con 5 513, Tropea con 5 323, Girifalco con 5 040, Cutro con 5 007, San Giorgio Morgeto con 4 900, Sant'Eufemia d'Aspromonte con 4 873, Laureana di Borello con 4 852, Sersale con 4 840, Oppido Mamertina con 4 781, Gioiosa Ionica con 4 602, Nicotera con 4 598, Jatrinoli con 4 517, Verbicaro con 4 507, Scilla con 4 499, Bisignano con 4 476, Sant'Andrea Apostolo del Jonio con 4 473, Oriolo con 4 427, Acri con 4 346, Guardavalle con 4 339, Fagnano Castello con 4 294, Savelli con 4 212, Badolato con 4 111, Borgia con 4 110, Villa San Giovanni con 4 069.

Per la prima volta, parte delle notizie rilevate dal Censimento, vengono elaborate, oltrechè per circoscrizioni amministrative (Circondari e Provincia), anche per zone agricole.

La ripartizione in zone agricole adottata in questa occasione, è quella seguita dall'Ufficio di Statistica agraria presso il Ministero dell'Economia Nazionale, per il territorio del Regno entro gli antichi confini (1).

Si è tenuto anche conto dei raggruppamenti delle zone agricole medesime in regioni di montagna, di collina e di pianura.

In tal modo si sono ottenuti dati demografici di maggiore interesse di quanto si può avere da raggruppamenti formati sulla base delle circoscrizioni amministrative.

Nei tre prospetti seguenti è dato per ogni zona, il nome che serve a contrassegnarla geograficamente, il nome dei Comuni che la compongono e la quantità dei Centri che essa accoglie, classificati secondo la loro importanza demografica, la superficie e la densità della popolazione rispettiva e la popolazione presente dei Centri e delle case sparse in ciascuna zona.

(1) Vedasi a pagina seguente.

Comuni e Centri compresi nelle Zone agricole.

(REGIONE)

Numero d'ordine delle Zone	DENOMINAZIONE delle Zone	COMUNI compresi nelle Zone	Numero dei Comuni	CENTRI									
				in complesso	fino a 50	51-100	101-250	251-500	501-1000	1001-2000	2001-3000	3001-4000	oltre 4000
					abitanti								

PROVINCIA DI CATANZARO.

Regione di Montagna.

I	Sila Grande	Carlopoli - Cicala - Conflenti - Decollatura - Platania - Sorbo San Basile - Soveria Mannelli - Taverna.	8	18	—	2	1	1	5	8	1	—	—
II	Media Montagna di Serra San Bruno o Sila Piccola.	Amaroni - Argusto - Brognaturo - Cardinale - Cenadi - Centrache - Chiaravalle Centrale - Fabrizia - Girifalco - Mongiana - Olivadi - Palermi - San Vito sul Jonio - Serra San Bruno - Simbario - Spadola - Torre di Ruggiero - Valleflorita.....	18	18	—	—	—	—	3	9	—	4	(1) 2
	Regione di Montagna		26	36	—	2	1	1	8	17	1	4	2

Regione di Collina.

III	Colle-piano di Cotrone.	Belvedere di Spinello - Carfizzi - Casabona - Cirò - Cotrone - Crucoli - Cutro - Isola di Capo Rizzuto - Melissa - Nardodipace - Roccabernarda - Rocca di Neto - San Mauro Marchesato - San Nicola dell'Alto - Santa Severina - Scandale - Strongoli	17	31	2	1	4	3	4	11	2	2	(2) 2
IV	Collina di Petilia Policastro.	Albi - Caccuri - Casino - Cerenzia - Cerva - Cotronei - Fossato Seralta - Gimigliano - Magisano - Mesoraca - Pallagorio - Pentone - Petilia Policastro - Petronà - San Pietro Apostolo - Savelli - Sellia - Sersale - Umbriatico - Verzino - Zagarise	21	34	2	—	4	5	3	12	4	1	(3) 3

(1) 5 040 (Girifalco), 5 865 (Serra San Bruno). — (2) 8 588 (Cotrone), 5 007 (Cutro). — (3) 5 936 (Petilia Policastro), 4 840 (Sersale), 4 212 (Savelli).

Numero d'ordine delle Zone	DENOMINAZIONE delle Zone	COMUNI compresi nelle Zone	Numero dei Comuni	CENTRI										
				in complesso	fino a 50	51-100	101-250	251-500	501-1000	1001-2000	2001-3000	3001-4000	oltre 4000	
					abitanti									
V	Collina di Catanzaro.	Amato - Andali - Belcastro - Caraffa di Catanzaro - Catanzaro - Cropani - Marcedusa - Marcellinara - Miglierina - Settingiano - Simeri e Crici - Soveria Simeri - Tiriolo	15	22	1	1	1	2	4	9	3	(1)	1	
VI	Collina di Nicastro.	Cortale - Curinga - Falerina - Feroletto Antico - Filadelfia - Francavilla Angitola - Gizzeria - Jacurso - Maida - Martirano - Motta Santa Lucia - Nicastro - Nocera Tirinese - Pianopoli - Polia - Sambiasi - San Mango d'Aquino - San Pietro a Maida - Serrastretta	19	42	—	2	4	6	12	7	5	3	(2)	3
VII	Collina di Squillace.	Badolato - Borgia - Davoli - Gagliato - Gasperina - Guardavalle - Isca sul Jonio - Montauro - Montepaone - Petrizzi - San Floro - San Sostene - Santa Caterina del Jonio - Sant'Andrea Apostolo del Jonio - Satriano - Soverato - Squillace - Staletti.	18	21	—	2	—	—	—	8	4	3	(3)	4
VIII	Collina di Monteleone.	Acquaro - Arena - Briatico - Capistrano - Cessaniti - Dasà - Dinami - Drapia - Filandari - Filogaso - Francica - Gerocarne - Jonadi - Joppolo - Limbadi - Maierato - Mileto - Monteleone di Calabria - Monterosso Calabro - Nicotera - Parghelia - Piscopio - Pizzo - Pizzoni - Ricadi - Rombiolo - San Calogero - San Costantino Calabro - San Gregorio d'Ippona - San Nicola di Crissa - Sant'Onofrio - Sorianello - Soriano Calabro - Spilinga - Stefanconi - Tropea - Vallelonga - Vazzano - Zaccanopoli - Zambrone - Zungri	41	115	1	1	17	27	31	19	12	3	(4)	4
		Regione di Collina.....	129	265	6	7	30	43	54	66	30	12	17	
		Provincia di Catanzaro	155	301	6	9	31	44	62	83	31	16	19	

(1) 23 463 (Catanzaro). — (2) 6 135 (Filadelfia), 15 511 (Nicastro), 8 423 (Sambiasi). — (3) 4 111 (Badolato), 4 110 (Borgia), 4 339 (Guardavalle), 4 473 (Sant'Andrea Apostolo del Jonio). — (4) 9 392 (Monteleone di Calabria), 4 598 (Nicotera) 7 312 (Pizzo), 5 323 (Tropea).

Numero d'ordine delle Zone	DENOMINAZIONE delle Zone	COMUNI compresi nelle Zone	Numero dei Comuni	CENTRI									
				in complesso	fino a 50	51-100	101-250	251-500	501-1000	1001-2000	2001-3000	3001-4000	oltre 4000
					abitanti								

PROVINCIA DI COSENZA.

Regione di Montagna.

IX	San Giovanni in Fiore.	Acri - Castiglione Cosentino - Celico - Luzzi - Rose - San Giovanni in Fiore - San Pietro in Guarano - Spezzano Grande - Spezzano Piccolo	9	12	—	—	1	1	2	4	—	2	2	(1)
		X	Mormanno	12	14	—	—	1	1	1	6	—	4	1
Regione di Montagna			21	26	—	—	2	2	3	10	—	6	3	

Regione di Collina.

XI	Collina di Cosenza.	Aprigliano - Carolei - Casole Bruzio - Castrolibero - Cellara - Cerisano - Cosenza - Dipignano - Domani- co - Figline Vegliaturo - Lappano - Mangone - Marano Marchesato - Marano Principato - Mendicino - Paterno Calabro - Pedace - Piane Crati - Pietrafitta - Rende - Rovito - San Fili - Santo Stefano di Rogliano - San Vincenzo La Costa - Serra Pedace - Trenta - Zumpano	27	69	—	7	14	22	12	11	2	—	1	(3)
		XII	Collina di Montalto Uffugo.	13	22	—	—	—	3	7	7	2	1	2

(1) 4 346 (Acri), 11 214 (San Giovanni in Fiore). — (2) 5 513 (Morano Calabro). — (3) 19 596 (Cosenza). — (4) 4 476 (Bisignano), 4 294 (Fagnano Castello).

Numero d'ordine della Zone	DENOMINAZIONE delle Zone	C O M U N I compresi nelle Zone	Numero dei Comuni	C E N T R I									
				in complesso	fino a 50	51-100	101-250	251-500	501-1000	1001-2000	2001-3000	3001-4000	oltre 4000
					abitanti								
XIII	Collina di Rogliano	Altilia - Belsito - Bianchi - Carpanzano - Colosimi - Grimaldi - Malito - Marzi - Panettieri - Parenti - Pedivigliano - Rogliano - Scigliano	13	44	1	11	12	8	7	3	1	1	—
XIV	Collina di Castro- villari.	Altomonte - Cassano al Jonio - Castrovillari - Firmo - Malvito - Mottafolone - San Lorenzo del Vallo - Santa Caterina Albanese - Spezzano Albanese - Tarsia - Terranova di Sibari	11	15	—	—	2	1	2	4	3	1	(1) 2
XV	Collina di Oriolo...	Alessandria del Carretto - Castroregio - Cerchiara di Calabria - Civita - Frascineto - Nocera - Oriolo - Plataci - San Lorenzo Bellizzi	9	11	—	—	—	1	2	6	1	—	(2) 1
XVI	Collina di Amendolara.	Albidona - Amendolara - Canna - Francavilla Marittima - Montegiordano - Rocca Imperiale - Rosito Capo Spulico - Trebisacce - Villapiana	9	11	1	—	—	—	—	9	1	—	—
XVII	Collina di Rossano	Corigliano Calabro - Rossano - San Cosmo Albanese - San Demetrio Corone - San Giorgio Albanese - Santa Sofia d'Epiro - Vaccarizzo Albanese	7	8	—	—	—	1	1	3	1	—	(3) 2
XVIII	Collina di Cariati.	Bocchigliero - Calopezzati - Caloveto - Campana - Cariati - Cropalati - Crosia - Longobucco - Mandatoriccio - Paludi - Pietropaola - Scala Celi - Terravecchia	13	15	—	—	—	1	4	6	2	1	(4) 1
XIX	Collina di Belvedere Marittimo.	Acquappesa - Ajeta - Belvedere Marittimo - Bonifati - Buonvicino - Cetraro - Diamante - Grisolia Cipollina - Guardia Piemontese - Maierà - Orsomarso - Sanginetto - San Nicola Arcella - Santa Domenica Ialao - Scalea - Tortora - Verbicaro.....	17	31	—	—	5	5	7	11	2	—	(5) 1

(1) 7 002 (Cassano al Jonio), 8 955 (Castrovillari). — (2) 4 427 (Oriolo). — (3) 14 552 (Corigliano Calabro) 10 787 (Rossano). — (4) 8 105 (Longobucco). — (5) 4 507 (Verbicaro).

Numero d'ordine delle Zone	DENOMINAZIONE delle Zone	COMUNI compresi nelle Zone	Numero dei Comuni	CENTRI									
				in complesso	fino a 50	51-100	101-250	251-500	501-1000	1001-2000	2001-3000	3001-4000	oltre 4000
					abitanti								
XX	Collina di Paola...	Aiello in Calabria - Aman- tea - Belmonte Calabro - Cleto - Falconara Alba- nese - Fiumefreddo Bru- zio - Fuscaldo - Lago - Longobardi - Paola - San Lucido - San Pietro in Amantea - Serra di Aiello - Terrati.....	14	20	—	—	2	4	5	5	2	1	1 ⁽¹⁾
		Regione di Collina	133	246	2	18	35	46	47	65	17	5	11
		Provincia di Cosenza	154	272	2	18	37	48	50	75	17	11	14

PROVINCIA DI REGGIO DI CALABRIA.

Regione di Montagna.

XXI	Aspromonte	Africo - Antonimina - Ba- galadi - Cardeto - Careri - Cataforio - Ciminà - Coso- leto - Delianuova - Molo- chio - Oppido Mamertina - Plati - Podargoni - Roc- caforte del Greco - Roghu- di - Samo - San Luca - Sant'Agata di Bianco - San- ta Cristina d'Aspromonte - Sant'Eufemia d'Aspro- monte - Santo Stefano in Aspromonte - Scido - Sino- poli.	23	47	1	5	3	4	17	9	3	2	3 ⁽²⁾
-----	------------------	--	----	----	---	---	---	---	----	---	---	---	------------------

Regione di Collina.

XXII	Collina di Polistena	Anoia - Candidoni - Caridà - Cinquefrondi - Cittano- va - Feroletto della Chiesa - Galatro - Giffone - Gioja Tauro - Jatrinoli - Laurea- na di Borello - Maropati - Polistena - Radicena - Rizziconi - Rosarno - San Giorgio Morgeto - San Pier Fedele - Serrata - Terranova Sappo Minu- lio - Tresilico - Varapodio	22	38	—	3	2	2	6	10	3	3	9 ⁽³⁾
------	----------------------	---	----	----	---	---	---	---	---	----	---	---	------------------

(1) 9 328 (Paola). — (2) 6 183 (Delianuova), 4 781 (Oppido Mamertina), 4 873 (Sant'Eufemia d'Aspromonte). — (3) 6 191 (Cinquefrondi), 13 494 (Cittanova), 6 847 (Gioja Tauro), 4 517 (Jatrinoli), 4 852 (Laureana di Borello), 9 323 (Polistena), 9 205 (Radicena), 5 591 (Rosarno), 4 900 (San Giorgio Morgeto).

Numero d'ordine delle Zone	DENOMINAZIONE delle Zone	COMUNI compresi nelle Zone	Numero dei Comuni	CENTRI									
				in complesso	fino a 50	51-100	101-250	251-500	501-1000	1001-2000	2001-3000	3001-4000	oltre 4000
					abitanti								
XXIII	Collina litoranea di Caulonia.	Bivongi - Camini - Canolo - Caulonia - Gioiosa Ionica - Grotteria - Mammola - Martone - Monasterace - Pazzano - Placanica - Riace - Roccella Ionica - San Giovanni di Gerace - Stignano - Stilo	16	25	—	2	1	3	2	8	2	3	4 ⁽¹⁾
XXIV	Collina litoranea di Gerace.	Agnana Calabria - Ardore - Benestare - Bianco - Bovalino - Brancaleone - Bruzzano Zeffirio - Carraffa del Bianco - Casignana - Ferruzzano - Gerace Marina - Gerace Superiore - Palizzi - Portigliola - Sant'Ilario del Jonio - Siderno - Staiti...	17	36	—	—	7	3	8	12	4	1	1 ⁽²⁾
XXV	Collina litoranea di Reggio di Calabria.	Bagnara Calabria - Bova - Bova Marina - Calanna - Campo di Calabria - Cannitello - Catona - Candofuri - Fiumara - Gallico - Gallina - Laganadi - Melicuccà - Melito di Porto Salvo - Montebello Jonico - Motta San Giovanni - Palmi - Pellaro - Reggio di Calabria - Rosali - Salice Calabro - Sambatello - San Lorenzo - San Procopio - San Roberto - Sant'Alessio in Aspromonte - Scilla - Seminara - Villa San Giovanni - Villa San Giuseppe	30	115	1	3	12	41	27	24	1	1	5 ⁽³⁾
		Regione di Collina	85	214	1	8	22	49	43	54	10	8	19
		Provincia di Reggio di Calabria	108	261	2	13	25	53	60	63	13	10	22
		Calabrie	417	834	10	40	93	145	172	221	61	37	55

(1) 6 903 (Caulonia), 4 802 (Gioiosa Ionica), 6 992 (Mammola), 6 277 (Roccella Ionica). — (2) 5 616 (Siderno). — (3) 8 058 (Bagnara Calabria), 11 771 (Palmi), 45 470 (Reggio di Calabria), 4 499 (Scilla), 4 069 (Villa San Giovanni).

Superficie e densità della popolazione nelle Zone agricole.

(REGIONE)

Numero d'ordine delle Zone	Denominazione delle Zone	Superficie territoriale delle Zone Km ²	Densità per Km ²		Numero d'ordine delle Zone	Denominazione delle Zone	Superficie territoriale delle Zone Km ²	Densità per Km ²	
			dell'intera popolazione	della popolazione sparsa				dell'intera popolazione	della popolazione sparsa
PROVINCIA DI CATANZARO.					XIV	Collina di Castrovillari...	630,61	61	6
<i>Regione di Montagna.</i>					XV	Collina di Oriolo	417,95	49	4
I	Sila Grande.....	407,74	57	11	XVI	Collina di Amendolara ...	358,23	50	4
II	Media Montagna di Serra San Bruno o Sila Piccola	390,72	110	6	XVII	Collina di Rossano	483,23	83	17
	Regione di Montagna	798,46	83	8	XVIII	Collina di Cariati.....	761,60	41	6
<i>Regione di Collina.</i>					XIX	Collina di Belvedere Marittimo	642,93	75	22
III	Colle-piano di Cotrone ...	1142,26	48	5	XX	Collina di Paola	376,84	154	77
IV	Collina di Petilia Policastro.....	864,13	63	6		Regione di Collina	4949,13	84	22
V	Collina di Catanzaro	467,34	126	24		Provincia di Cosenza.....	6646,77	75	20
VI	Coll'na di Nicastro	697,83	134	23	PROVINCIA DI REGGIO DI CALABRIA.				
VII	Collina di Squillace	416,86	125	8	<i>Regione di Montagna.</i>				
VIII	Collina di Monteleone	883,38	152	6	XXI	Aspromonte	862,47	77	9
	Regione di Collina	4471,80	100	10	<i>Regione di Collina.</i>				
	Provincia di Catanzaro.....	5270,26	98	10	XXII	Collina di Polistena	530,90	214	22
PROVINCIA DI COSENZA.					XXIII	Collina litoranea di Caulonia	600,37	118	31
<i>Regione di Montagna.</i>					XXIV	Collina litoranea di Gerace	401,50	158	51
IX	San Giovanni in Fiore....	1001,82	46	15	XXV	Collina litoranea di Reggio di Calabria	762,28	247	51
X	Mormanno	695,82	52	8		Regione di Collina	2295,05	190	39
	Regione di Montagna	1697,64	48	12		Provincia di Reggio di Calabria.	3157,52	159	31
<i>Regione di Collina.</i>						Calabrie	15074,55	100	19
XI	Collina di Cosenza.....	470,86	186	58					
XII	Collina di Montalto Ufugo	506,27	92	26					
XIII	Collina di Rogliano	300,61	86	17					

**Popolazione presente dei Centri classificati secondo la loro importanza demografica
e popolazione delle case sparse nelle Zone agricole.**

(REGIONE)

A — Numeri assoluti.

Numero d'ordine delle Zone (a)	Popola- zione presente delle Zone	POPOLAZIONE PRESENTE										DELLE CASE SPARSE
		DEI CENTRI										
		in complesso	fino a 50	da 51 a 100	da 101 a 250	da 251 a 500	da 501 a 1000	da 1001 a 2000	da 2001 a 3000	da 3001 a 4000	oltre 4000	
abitanti												

PROVINCIA DI CATANZARO.

Regione di Montagna.

I.....	23 185	18 838	—	178	161	326	3 661	12 247	2 265	—	—	4 347
II.....	42 926	40 562	—	—	—	—	2 191	12 832	—	14 634	(1)10 905	2 364
Totale	66 111	59 400	—	178	161	326	5 852	25 079	2 265	14 634	10 905	6 711

Regione di Collina.

III.....	54 509	48 338	71	90	898	1 279	2 997	17 205	5 520	6 683	(2)13 595	6 171
IV.....	54 722	49 931	45	—	825	2 164	2 238	16 838	9 347	3 483	(3)14 988	4 761
V.....	59 049	47 996	24	63	172	881	3 012	12 257	8 124	—	(4)23 463	11 053
VI.....	93 294	77 231	—	133	708	2 024	9 099	11 117	13 455	10 656	(5)30 069	16 033
VII.....	51 971	48 621	—	154	—	—	—	11 800	10 157	9 477	(6)17 033	3 350
VIII.....	134 467	129 371	39	54	3 016	10 651	22 593	26 743	28 705	10 942	(7)23 625	5 096
Totale	448 012	401 548	179	494	5 619	16 999	39 942	95 990	75 308	41 244	125 773	46 464
Provincia di Catanzaro	514 123	460 948	179	672	5 780	17 325	45 794	121 069	77 573	55 878	136 678	53 175

PROVINCIA DI COSENZA.

Regione di Montagna.

IX.....	45 762	30 386	—	—	225	447	1 561	6 566	—	6 027	(8)15 560	15 376
X.....	36 020	30 258	—	—	206	365	642	9 924	—	13 610	(9) 5 513	5 762
Totale. . .	81 782	60 644	—	—	431	810	2 203	16 490	—	19 637	21 073	21 138

(a) Per la denominazione e composizione delle Zone agricole vedasi a pag. VIII.

(1) Girifalco ab. 5040, Serra San Bruno ab. 5865. — (2) Cotrone ab. 8588, Cutro ab. 5007. — (3) Petilia Policastro ab. 5986, Sersale ab. 4840, Savelli ab. 4212. — (4) Catanzaro. — (5) Filadelfia ab. 6135, Nicastro ab. 15511, Sambiasi ab. 8423. — (6) Badolato ab. 4111, Borgia ab. 4110, Guardavalle ab. 4339, Sant'Andrea Apostolo del Jonio ab. 4473. — (7) Monteleone di Calabria ab. 9392, Nicotera ab. 4598, Pizzo ab. 7312, Tropea ab. 5323. — (8) Acri ab. 4346, San Giovanni in Fiore ab. 11214. — (9) Morano Calabro.

Popolazione presente dei Centri classificati secondo la loro importanza demografica e popolazione delle case sparse nelle Zone agricole.

(REGIONE).

A — Numeri assoluti.

Numero d'ordine delle Zone	Popolazione presente delle Zone	POPOLAZIONE PRESENTE										DELLE CASE SPARSE
		DEI CENTRI										
		in complesso	fino a 50	da 51 a 100	da 101 a 250	da 251 a 500	da 501 a 1000	da 1001 a 2000	da 2001 a 3000	da 3001 a 4000	oltre 4000	
abitanti												

Regione di Collina.

XI.....	87 745	60 203	—	531	2 591	8 108	7 997	16 377	4 903	—	(1)19 696	27 542
XII.....	46 465	33 107	—	—	—	1 178	5 216	9 319	4 976	3 648	(2) 8 770	13 358
XIII.....	25 788	20 751	22	871	2 025	3 090	4 997	3 883	2 158	3 702	—	5 037
XIV.....	38 324	34 580	—	—	364	317	1 327	5 053	7 707	3 855	(3)15 957	3 744
XV.....	20 419	18 630	—	—	—	452	1 623	9 900	2 228	—	(4) 4 427	1 789
XVI.....	17 967	16 375	42	—	—	—	—	14 230	2 103	—	—	1 592
XVII.....	40 093	31 683	—	—	—	370	577	3 296	2 101	—	(5)25 339	8 410
XVIII....	31 322	26 781	—	—	—	298	3 744	8 284	5 059	3 291	(6) 6 105	4 541
XIX.....	48 105	33 778	—	—	871	1 543	4 877	17 492	4 488	—	(7) 4 507	14 327
XX.....	57 874	28 946	—	—	391	1 510	3 603	5 837	4 978	3 299	(8) 9 328	28 928
Totale	414 102	304 834	64	1 402	6 242	16 866	33 961	93 674	40 701	17 795	94 129	109 268
Provincia di Cosenza . .	495 884	365 478	64	1 402	6 673	17 676	36 164	110 164	40 701	37 432	115 202	130 406

PROVINCIA DI REGGIO DI CALABRIA.

Regione di Montagna.

XXI.....	66 028	58 033	24	398	597	1 701	13 045	12 692	7 141	6 598	(9)15 837	7 995
----------	--------	--------	----	-----	-----	-------	--------	--------	-------	-------	-----------	-------

Regione di Collina.

XXII.....	113 875	102 297	—	194	359	737	3 916	14 617	7 489	10 065	(10)64 920	11 578
XXIII....	71 089	52 442	—	120	188	1 012	1 536	11 222	4 064	9 526	(11)24 774	18 647
XXIV.....	63 334	42 705	—	—	1 112	1 125	5 503	15 785	9 632	3 932	(12) 5 616	20 629
XXV.....	187 985	149 245	33	235	1 832	15 183	19 255	32 206	2 696	3 938	(13)73 867	38 740
Totale	436 283	346 689	33	549	3 491	18 057	30 210	73 830	23 881	27 461	169 177	89 594
Provincia di Reggio di Calabria .	502 311	404 722	57	947	4 088	19 758	43 255	86 522	31 022	34 059	185 014	97 589
Calabrie ...	1 512 318	1 231 148	300	3 021	16 541	54 759	125 213	317 755	149 296	127 369	436 894	281 170

(1) Cosenza. — (2) Bisignano ab. 4 476, Fagnano Castello ab. 4 294. — (3) Cassano al Jonio ab. 7 002, Castrovillari ab. 8 955. — (4) Oriolo. — (5) Corigliano Calabro ab. 14 552, Rossano ab. 10 787. — (6) Longobucco. — (7) Verbicaro. — (8) Paola. — (9) Dellanuova ab. 6 183, Oppido Mamertina ab. 4 781, Sant'Eufemia d'Aspromonte ab. 4 873. — (10) Cinquefrondi ab. 6 191, Cittanova ab. 13 494, Gioia Tauro ab. 6 847, Jatrinoli ab. 4 517, Laureana di Borello ab. 4 852, Pollstena ab. 9 323, Radicea ab. 9 205, Rosarno ab. 5 591, San Giorgio Morgeto ab. 4 900. — (11) Caulonia ab. 6 903, Gioiosa Ionica ab. 4 602, Mammola ab. 6 992, Roccella Ionica ab. 6 277. — (12) Siderno. — (13) Bagnara Calabra ab. 8 058, Palmi ab. 11 771, Reggio di Calabria ab. 45 470, Scilla ab. 4 499, Villa San Giovanni ab. 4 069.

Popolazione presente dei Centri classificati secondo la loro importanza demografica e popolazione delle case sparse nelle Zone agricole.

(REGIONE)

B — Numeri relativi.

Numero d'ordine delle Zone	Su 1000 abitanti in complesso appartenevano a :										CASE SPARSE
	CENTRI										
	in complesso	fino a 50	da 51 a 100	da 101 a 250	da 251 a 500	da 501 a 1000	da 1001 a 2000	da 2001 a 3000	da 3001 a 4000	oltre 4000	
a b i t a n t i											

PROVINCIA DI CATANZARO.

Regione di Montagna.

I	813	—	8	7	14	158	528	98	—	—	187
II	945	—	—	—	—	51	299	—	341	254	55
Regione di Montagna	898	—	3	2	5	89	379	34	221	165	102

Regione di Collina.

III	887	1	2	17	23	55	316	101	123	249	113
IV	913	1	—	15	40	41	308	171	64	273	87
V	813	...	1	3	15	51	208	138	—	397	187
VI	828	—	1	8	22	98	119	144	114	322	172
VII	936	—	3	—	—	—	227	196	182	328	64
VIII	932	22	79	168	199	214	82	198	38
Regione di Collina.	896	...	1	13	38	89	214	168	92	281	104
Provincia di Catanzaro	897	...	1	11	34	89	236	151	109	266	103

PROVINCIA DI COSENZA.

Regione di Montagna.

IX	664	—	—	5	10	34	143	—	132	340	336
X	840	—	—	6	10	18	276	—	377	153	160
Regione di Montagna	742	—	—	5	10	27	202	—	240	258	258

Popolazione presente dei Centri classificati secondo la loro importanza demografica e popolazione delle case sparse nelle Zone agricole.

(REGIONE).

B — Numeri relativi.

Numero d'ordine delle Zone	Su 1000 abitanti in complesso appartenevano a:										CASA SPARSE
	CENTRI										
	in complesso	fino a 50	da 51 a 100	da 101 a 250	da 251 a 500	da 501 a 1000	da 1001 a 2000	da 2001 a 3000	da 3001 a 4000	oltre 4000	
abitanti											

Regione di Collina.

XI.....	686	—	6	30	92	91	187	56	—	224	314
XII.....	713	—	—	—	25	112	201	107	79	189	287
XIII.....	805	1	34	79	120	193	150	84	144	—	195
XIV.....	902	—	—	9	8	35	132	201	101	416	98
XV.....	912	—	—	—	22	79	485	109	—	217	88
XVI.....	911	2	—	—	—	—	792	117	—	—	89
XVII.....	790	—	—	—	9	14	82	53	—	632	210
XVIII.....	855	—	—	—	10	120	264	161	105	195	145
XIX.....	702	—	—	18	32	101	364	93	—	94	298
XX.....	500	—	—	7	26	62	101	86	57	161	500
Regione di Collina.	736	...	4	15	41	82	226	98	43	227	264
Provincia di Cosenza	737	...	3	13	36	73	222	82	76	232	263

PROVINCIA DI REGGIO DI CALABRIA.

Regione di Montagna.

XXI.....	879	...	6	9	26	198	192	108	100	240	121
----------	-----	-----	---	---	----	-----	-----	-----	-----	-----	-----

Regione di Collina.

XXII.....	898	—	2	3	7	34	128	66	88	570	102
XXIII.....	738	—	2	3	14	22	158	57	134	348	262
XXIV.....	674	—	—	18	18	87	249	152	62	88	326
XXV.....	794	...	1	10	81	103	171	14	21	393	206
Regione di Collina.	795	...	1	8	42	69	169	55	63	388	205
Provincia di Reggio di Calabria.....	806	...	2	8	39	86	172	62	68	369	194
Calabrie.....	814	...	2	11	36	83	210	99	84	289	186

CAPITOLO II.

FAMIGLIE E CONVIVENZE

1. — Numero e componenti.

La popolazione delle Calabrie si ripartiva, in famiglie e convivenze, nel modo seguente:

Convivenze (alberghi, caserme, ospedali, ecc.) N.	978 con	16 495 abitanti
Famiglie »	373 031 »	1 495 823 »
CONVIVENZE E FAMIGLIE. »	374 009 »	1 512 318 »

Secondo la loro specie, le 978 convivenze si distinguevano nei seguenti gruppi:

Specie delle convivenze e loro composizione.

GRUPPI	Num.	Componenti
Alberghi, locande e pensioni	85	831
Camerate di operai, ecc.	351	4 241
Istituti di educazione (collegi, orfanotrofi, ecc.)	71	3 604
Istituti di assistenza (ospizi, ricoveri, ecc.) . .	39	1 136
Istituti di cura (ospedali, manicomi)	16	633
Conventi	54	449
Caserme, corpi di guardia, ecc.	303	3 770
Carceri, case di pena, ecc.	47	1 751
Altre convivenze	12	80
IN COMPLESSO	978	16 495

2. — Composizione delle famiglie.

Secondo il numero delle persone censite presenti alla data del Censimento le 373 031 famiglie si classificavano nel modo seguente:

Famiglie classificate secondo il numero delle persone presenti.

Persone	Famiglie	Su 1 000 famiglie	Persone	Famiglie	Su 1 000 famiglie
1	39 494	106	11	1 883	5
2	77 312	207	12	779	2
3	66 752	178	13	384	1
4	54 013	145	14	195	1
5	45 084	121	15	65	...
6	34 569	93	16 e più	68	...
7	24 274	65			
8	15 195	41			
9	8 520	23	IN COMPLESSO	373 031	1 000
10	4 444	12			

Secondo il tipo della loro composizione, le famiglie suddette presentavano la seguente ripartizione:

Famiglie classificate secondo la loro composizione.

TIPI DI FAMIGLIE	Famiglie	Su 1000 famiglie
Soli parenti e affini.....	359 187	963
Parenti e affini con domestici.....	6 410	17
Parenti e affini con garzoni.....	1 072	3
Parenti e affini con dozzinanti, conviventi ed estranei.....	5 775	15
Parenti e affini con domestici e garzoni.....	118	...
Parenti e affini con domestici, dozzinanti, conviventi ed estranei...	347	1
Parenti e affini con garzoni, conviventi, dozzinanti ed estranei.....	33	...
Parenti e affini con domestici, garzoni, dozzinanti, conviventi ed estranei.....	8	...
Soli estranei.....	81	...
IN COMPLESSO...	373 031	1 000

3. — Famiglie naturali.

Le famiglie suddette, ricondotte alla loro composizione naturale, escludendone cioè i domestici, i garzoni, gli estranei e includendovi invece i membri (parenti e affini) temporaneamente assenti, si distribuivano, secondo le varie condizioni sociali dei rispettivi Capi di famiglia, nel modo seguente:

Famiglie naturali classificate secondo la condizione sociale del Capo di famiglia.

CONDIZIONE SOCIALE	Famiglie	Componenti	Su 1000 famiglie	Su 1000 Componenti
Agricoltori conducenti terreni propri.....	58 679	275 561	157	173
Fittavoli.....	7 040	35 227	19	22
Mezzadri.....	15 770	77 520	42	49
Contadini giornalieri, boscaioli, pastori, mandriani, bifolchi, ecc.....	146 829	605 197	393	380
Industriali e commercianti (padroni, direttori, capi aziende).....	1 034	5 496	3	3
Esercenti (padroni), venditori di generi alimentari.	13 738	68 526	37	43
Artigiani e lavoratori per proprio conto di tutte le industrie (eccettuate le agricole).....	26 625	118 874	71	75
Operai salariati di tutte le industrie (eccettuate le agricole).....	35 488	151 070	95	95
Persone di servizio e di fatica, garzoni, ecc.....	24 101	106 013	65	67
Professionisti, artisti, addetti ai culti.....	7 424	32 329	20	20
Ufficiali dell'Esercito, impiegati di aziende pubbliche, di banche, ecc.....	6 297	29 896	17	19
Impiegati di aziende private, commessi di negozio (esclusi i garzoni).....	1 724	7 839	5	5
Pensionati.....	3 918	14 712	11	9
Possidenti, benestanti.....	7 806	32 747	21	21
Attendenti alle cure domestiche, professione incerta o non indicata.....	16 558	31 113	44	19
IN COMPLESSO.....	373 031	1 592 140	1 000	1 000

La composizione media per famiglia naturale, secondo la condizione sociale del Capo, veniva a risultare come segue:

CONDIZIONE SOCIALE	Composizione media per famiglia
Agricoltori conducenti terreni propri.....	4.7
Fittavoli.....	5.0
Mezzadri.....	4.9
Contadini giornalieri, boscaioli, pastori, mandriani, bifolchi, ecc.....	4.1
Industriali e commercianti (padroni, direttori, capi aziende).....	5.3
Esercenti (padroni), venditori di generi alimentari.....	5.0
Artigiani e lavoratori per proprio conto di tutte le industrie (eccettuate le agricole).....	4.5
Operai salariati di tutte le industrie (eccettuate le agricole).....	4.3
Persone di servizio e di fatica, garzoni, ecc.....	4.4
Professionisti, artisti, addetti ai culti.....	4.4
Ufficiali dell'Esercito, impiegati di aziende pubbliche, di banche, ecc.....	4.7
Impiegati di aziende private, commessi di negozio (esclusi i garzoni).....	4.6
Pensionati.....	3.8
Possidenti, benestanti.....	4.2
Attendenti alle cure domestiche, professione incerta o non indicata.....	1.9
COMPOSIZIONE MEDIA.....	4.3

Secondo il sesso e il numero delle persone economicamente attive, intendendosi come tali quelle che portano un contributo finanziario al sostentamento della famiglia, le famiglie naturali sopra indicate si ripartivano nei seguenti gruppi:

Famiglie naturali classificate secondo il sesso e il numero delle persone economicamente attive.

PERSONE ATTIVE	Famiglie N.	Su 1 000 famiglie
Nessuna persona attiva.....	16 558	44
Una persona attiva (maschio).....	115 258	309
Una persona attiva (femmina).....	21 735	58
Due persone attive (maschi).....	31 794	85
Due persone attive (femmine).....	4 757	13
Due persone attive (maschio e femmina).....	57 054	153
Tre o più persone attive (maschi).....	24 820	67
Tre o più persone attive (femmine).....	1 797	5
Tre o più persone attive (maschi e femmine)	99 258	266
IN COMPLESSO.....	373 031	1 000

CAPITOLO III.

CARATTERI INDIVIDUALI DELLA POPOLAZIONE

1. — Popolazione classificata secondo il sesso e l'età.

La ripartizione degli abitanti secondo il sesso e l'età, è data dal prospetto che segue:

ANNI DI ETÀ	Popolazione			ANNI DI ETÀ	Popolazione		
	In complesso	M	F		In complesso	M	F
fino a 1	41 488	21 258	20 230	20 - 21	23 249	9 839	13 410
1 - 2	40 547	20 709	19 838	21 - 25	102 799	46 514	56 285
2 - 3	32 574	16 628	15 946	25 - 30	102 764	43 254	59 510
3 - 4	25 626	13 212	12 414	30 - 35	85 846	35 927	49 919
4 - 5	26 641	13 630	13 011	35 - 40	74 619	32 696	41 923
5 - 6	31 232	16 169	15 063	40 - 45	73 595	33 061	40 534
6 - 7	37 066	18 999	18 067	45 - 50	69 568	32 314	37 254
7 - 8	37 421	19 111	18 310	50 - 55	65 824	30 615	35 209
8 - 9	38 436	19 927	18 509	55 - 60	57 199	27 228	29 971
9 - 10	35 655	18 420	17 235	60 - 65	59 263	27 861	31 402
10 - 11	35 575	18 084	17 491	65 - 70	43 943	21 754	22 189
11 - 12	35 548	18 268	17 280	70 - 75	34 198	16 786	17 412
12 - 13	38 681	19 947	18 734	75 - 80	18 212	9 288	8 924
13 - 14	35 970	18 596	17 374	80 - 85	10 215	4 943	5 272
14 - 15	33 382	16 971	16 411	85 - 90	3 074	1 538	1 536
15 - 16	31 312	15 788	15 524	90 - 95	806	347	459
16 - 17	32 568	16 195	16 373	95 - 100	145	56	89
17 - 18	29 975	14 734	15 241	oltre 100	5	3	2
18 - 19	28 084	13 444	14 640	Età ignota	13 739	5 451	8 288
19 - 20	25 474	12 228	13 246	TOTALE ..	1 512 318	721 793	790 525

2. — Popolazione classificata secondo il sesso e per gruppi di età.

Raggruppando i dati della precedente tabella, in modo che si possano rilevare gli effetti demografici degli avvenimenti eccezionali del decennio, e mettendo a confronto i risultati del Censimento del 1911 con quelli del Censimento del 1921, si ottiene il prospetto seguente:

GRUPPI DI ETÀ	1911			1921			Aumento (+) o diminuzione (-) percentuale		
	In complesso	M	F	In complesso	M	F	In complesso	M	F
fino a 2 anni	74 798	38 563	36 235	82 035	41 967	40 068	+ 9.7	+ 8.8	+ 10.6
da 3 » 6 »	144 523	74 222	70 301	116 073	59 639	56 434	- 19.7	- 19.6	- 19.7
» 7 » 20 »	423 353	210 174	213 179	475 147	240 712	234 435	+ 12.2	+ 14.5	+ 10.0
» 21 » 40 »	331 155	132 038	199 117	389 277	168 230	221 047	+ 17.6	+ 27.4	+ 11.0
» 41 » 60 »	263 360	118 163	145 197	266 186	123 218	142 968	+ 1.1	+ 4.3	- 1.5
oltre 60 »	153 445	73 423	80 022	169 861	82 576	87 285	+ 10.7	+ 12.5	+ 9.1
Età ignota	11 517	5 463	6 054	13 739	5 451	8 288	—	—	—
IN COMPLESSO..	1 402 151	652 046	750 105	1 512 318	721 793	790 525	+ 7.9	+ 10.7	+ 5.4

5. — Popolazione di età superiore a 10 anni classificata secondo il sesso e per grandi categorie professionali.

In cifre riassuntive, la popolazione di età superiore a 10 anni, così si ripartiva nelle differenti categorie professionali:

a) NUMERI ASSOLUTI.

CATEGORIE PROFESSIONALI	In complesso	M	F
Agricoltura, caccia e pesca	557 279	337 951	219 328
Industria:			
<i>Padroni, direttori di aziende</i>	1 207	1 176	31
<i>Impiegati</i>	3 824	3 543	281
<i>Artigiani indipendenti</i>	46 783	29 675	17 108
<i>Operai salariati</i>	91 467	68 257	23 210
Totale Industria..	143 281	102 651	40 630
Commercio:			
<i>Padroni, direttori di aziende</i>	19 107	15 683	3 424
<i>Impiegati</i>	1 876	1 797	79
<i>Garzoni</i>	1 131	1 060	71
Totale Commercio..	22 114	18 540	3 574
Amministrazione pubblica e privata	12 745	12 487	258
Culto, professioni e arti liberali	14 076	9 928	4 148
Addetti ai servizi domestici	10 044	1 180	8 864
Proprietari, benestanti	12 749	7 512	5 237
Attendenti alle cure domestiche, pensionati, studenti, ricoverati, ecc	393 344	53 481	339 863
IN COMPLESSO..	1 165 632	543 730	621 902

b) NUMERI RELATIVI A 1 000 ABITANTI.

CATEGORIE PROFESSIONALI	In complesso	M	F
Agricoltura, caccia e pesca	478	622	353
Industria:			
<i>Padroni, direttori di aziende</i>	1	2	...
<i>Impiegati</i>	3	7	...
<i>Artigiani indipendenti</i>	40	55	28
<i>Operai salariati</i>	79	125	37
Totale Industria..	123	189	65
Commercio:			
<i>Padroni, direttori di aziende</i>	16	28	6
<i>Impiegati</i>	2	3	...
<i>Garzoni</i>	1	2	...
Totale Commercio..	19	34	6
Amministrazione pubblica e privata	11	23	...
Culto, professioni e arti liberali	12	18	7
Addetti ai servizi domestici	9	2	14
Proprietari, benestanti	11	14	8
Attendenti alle cure domestiche, pensionati, studenti, ricoverati, ecc	337	98	547
IN COMPLESSO..	1 000	1 000	1 000

6. — Alfabetismo.

L'alfabetismo è stato rilevato dal Censimento con la domanda se i censiti sapevano leggere. Ne riassumiamo qui i risultati generali, per la popolazione di oltre 6 anni, divisa per gruppi di età, facendo il confronto con i dati del Censimento precedente.

GRUPPI DI ETÀ	Alfabeti su 100 censiti del rispettivo gruppo di età					
	1911			1921		
	In complesso	M	F	In complesso	M	F
7 — 15	35	40	31	50	52	48
16 — 21	38	45	32	57	60	54
22 — 30	36	50	27	53	60	48
31 — 40	31	47	21	48	57	41
41 — 60	24	38	12	49	48	33
61 e oltre	17	27	7	30	38	23
IN COMPLESSO	30	41	22	47	52	42

Negli undici Circondari della Regione le cifre proporzionali degli alfabeti, secondo i risultati dei due ultimi Censimenti, sono le seguenti :

CIRCONDARI	Su 100 abitanti di età superiore a 6 anni sapevano leggere					
	1911			1921		
	In complesso	M	F	In complesso	M	F
Catanzaro	33	43	24	48	54	43
Cotrone	34	42	26	43	48	39
Monteleone di Calabria	28	40	18	42	49	36
Nicastro	29	41	20	49	56	43
PROVINCIA DI CATANZARO ...	31	41	22	46	52	40
Castrovillari	30	39	22	45	50	41
Cosenza	34	45	26	49	55	44
Paola	28	39	20	47	54	42
Rossano	29	38	21	49	53	46
PROVINCIA DI COSENZA	31	41	23	48	53	43
Gerace Marina	24	34	16	41	46	36
Palmi	30	40	21	41	47	36
Reggio di Calabria	34	42	26	56	60	52
PROVINCIA DI REGGIO DI CALABRIA	29	39	21	46	51	42
CALABRIE	30	41	22	47	52	42

Il miglioramento conseguito nei riguardi dell'alfabetismo della popolazione censita dal 1871 in poi, appare evidente dalle seguenti cifre riassuntive:

ANNI	ALFABETI		
	In complesso	Maschi	Femmine
1871	13	21	5
1881	15	24	7
1901	21	31	13
1911	30	41	22
1921	47	52	42

Nell'ultimo decennio il miglioramento nei riguardi dell'alfabetismo è stato quindi del 26,8 % per i maschi, del 90,9 % per le femmine e del 56,7 % per il complesso della popolazione.

7. — Proprietari di beni immobili.

Si riportano i dati riassuntivi sui proprietari di beni immobili, mettendoli a confronto con i risultati del precedente Censimento:

CIRCONDARI	PROPRIETARI DI BENI IMMOBILI	
	1911	1921
Catanzaro	24 578	26 292
Cotrone.....	10 794	9 948
Monteleone di Calabria.....	17 881	22 851
Nicastro	17 084	18 397
PROVINCIA DI CATANZARO.....	70 337	77 488
Castrovillari	21 034	19 664
Cosenza.....	22 916	24 855
Paola.....	15 796	14 358
Rossano.....	8 539	8 803
PROVINCIA DI COSENZA	68 285	67 680
Gerace Marina	17 535	18 168
Palmi.....	17 398	15 023
Reggio di Calabria	9 718	11 683
PROVINCIA DI REGGIO DI CALABRIA	44 651	44 874
CALABRIE.....	183 273	190 042

Secondo la natura della loro proprietà, si ripartivano come segue:

SPECIE DELLA PROPRIETÀ IMMOBILIARE	PROPRIETARI DI BENI IMMOBILI	
	1911	1921
Soli terreni	37 304	38 126
Soli fabbricati	53 009	44 745
Terreni e fabbricati.....	92 960	107 171
IN COMPLESSO..	183 273	190 042

8. — Stranieri.

Riassumiamo nel seguente prospetto le notizie sugli stranieri censiti nelle Calabrie nel 1921, mettendole a confronto con i risultati del Censimento precedente.

CIRCONDARI	1911			1921		
	In complesso	M	F	In complesso	M	F
Catanzaro	55	34	21	—	—	—
Cotrone.....	12	2	10	—	—	—
Monteleone di Calabria.....	52	37	15	—	—	—
Nicastro.....	16	11	5	2	1	1
PROVINCIA DI CATANZARO ...	135	84	51	2	1	1
Castrovillari	58	24	34	—	—	—
Cosenza	125	68	57	4	3	1
Paola	127	72	55	—	—	—
Rossano	50	31	19	48	39	9
PROVINCIA DI COSENZA.....	360	195	165	52	42	10
Gerace Marina	16	4	12	—	—	—
Palmi	26	20	6	4	3	1
Reggio di Calabria.....	70	51	19	5	4	1
PROVINCIA DI REGGIO DI CALABRIA.....	112	75	37	9	7	2
CALABRIE	607	354	253	63	50	13

Secondo la nazionalità, gli stranieri comprendevano: 4 francesi, 6 inglesi, 5 svizzeri, 35 all'anesi e 7 cittadini degli Stati Uniti d'America. I rimanenti 6 appartenevano ad altre 5 nazionalità.

STATE OF CALIFORNIA - DEPARTMENT OF WATER RESOURCES

Division of Water Rights Administration

Water Right No. 123456789
 Applicant: John Doe
 Location: 123 Main Street, Anytown, CA 90123
 Date of Application: 01/15/2024

Section	Area	Volume	Priority	Remarks
1	100	100	1	...
2	200	200	2	...
3	300	300	3	...
4	400	400	4	...
5	500	500	5	...
6	600	600	6	...
7	700	700	7	...
8	800	800	8	...
9	900	900	9	...
10	1000	1000	10	...

This document is a public record and is available for inspection and copying at the Department of Water Resources, 1234 Main Street, Sacramento, CA 95833.

TAVOLE

A qualcuna delle Tavole seguenti sono state premesse delle avvertenze, sia per una più chiara intelligenza della struttura della Tavola, sia per fornire spiegazioni su taluni raggruppamenti delle cifre. .

Nelle Tavole di numeri relativi, il segno... indica un numero inferiore all'unità e la lineetta — la notizia negativa.



TAVOLA I.

**Popolazione presente, temporaneamente assente e residente
nei Comuni, nelle Frazioni di censimento, nei Circondari, nelle Provincie e nella Regione.
Superficie del territorio comunale.**

AVVERTENZE. — La superficie territoriale dei singoli Comuni, quando non vi siano intervenute variazioni, è stata desunta dalla pubblicazione dell'Ufficio di Statistica agraria: *Superficie territoriale ed agraria forestale dei Comuni del Regno d'Italia al 1° gennaio 1913* — Roma, Tip. Bertero, 1913. Nei casi di variazioni territoriali i nuovi dati sono rilevati sulle notizie fornite dai singoli Comuni.

Le indicazioni demografiche sono date separatamente per ogni frazione di censimento e per ogni Comune nel suo complesso.

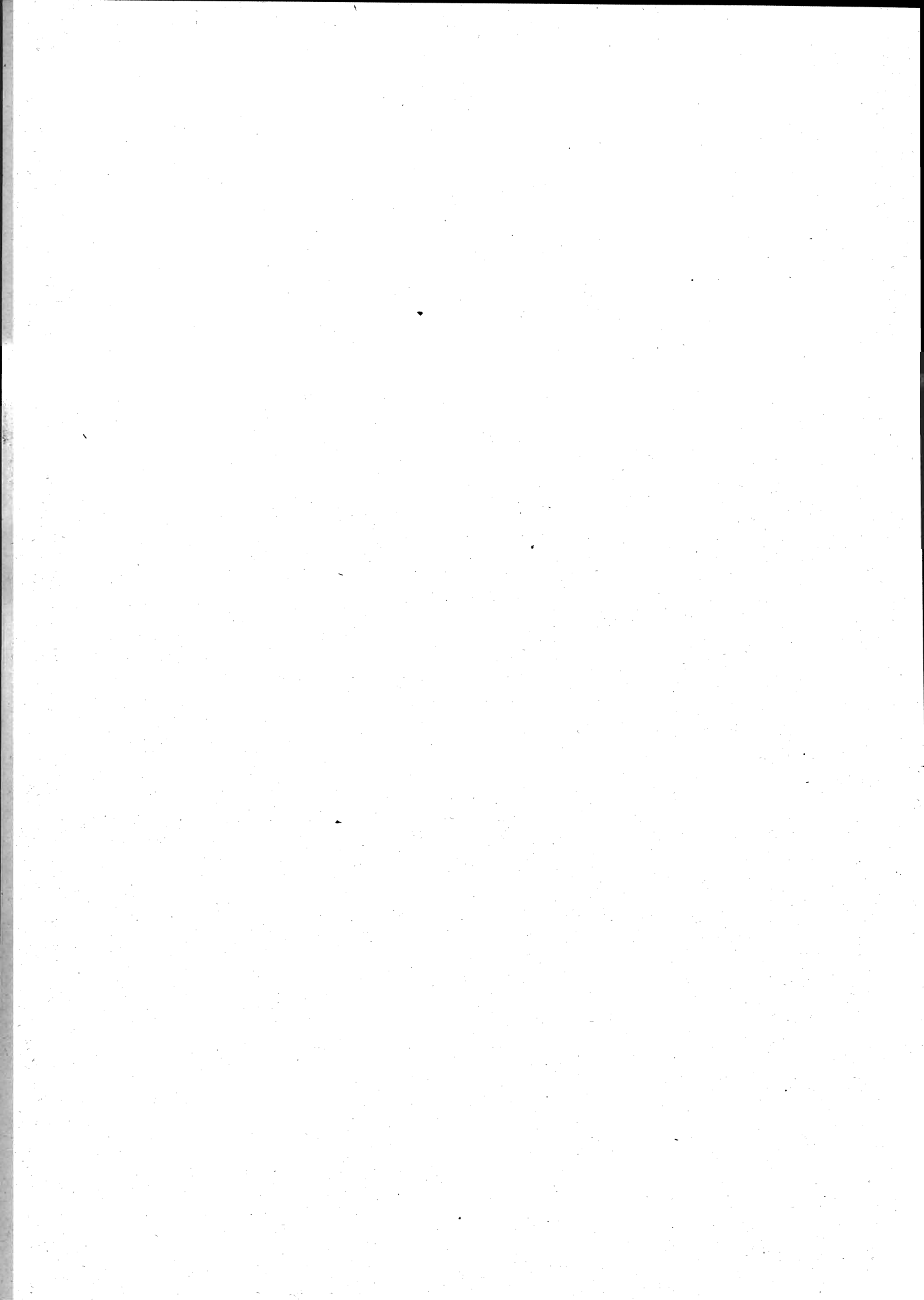
La *frazione di censimento*, da non confondersi con la frazione amministrativa preveduta nella Legge comunale e provinciale (Testo Unico 4 febbraio 1915, n. 148, art. 118 e 121), è generalmente formata di un Centro di popolazione e delle case sparse circostanti, che hanno col Centro medesimo più frequenti rapporti e più facili comunicazioni.

Non mancano peraltro casi nei quali la frazione di censimento corrisponde alla denominazione tradizionale di una zona di territorio mancante di un Centro di popolazione e comprendente soltanto case sparse.

In taluni casi, in cui la ripartizione frazionale tracciata dai Comuni in occasione del Censimento, più che a vere frazioni in senso demografico o in senso storico e tradizionale, si riferiva ad una semplice suddivisione in *sezioni di censimento*, si è avuto cura di modificare, d'accordo coi singoli Comuni, la detta ripartizione.



TAVOLA I.

**Popolazione presente, temporaneamente assente e residente
nei Comuni, nelle Frazioni di censimento, nei Circondari, nelle Provincie e nella Regione.**

Superficie del territorio comunale.

Catanzaro (Circondario).

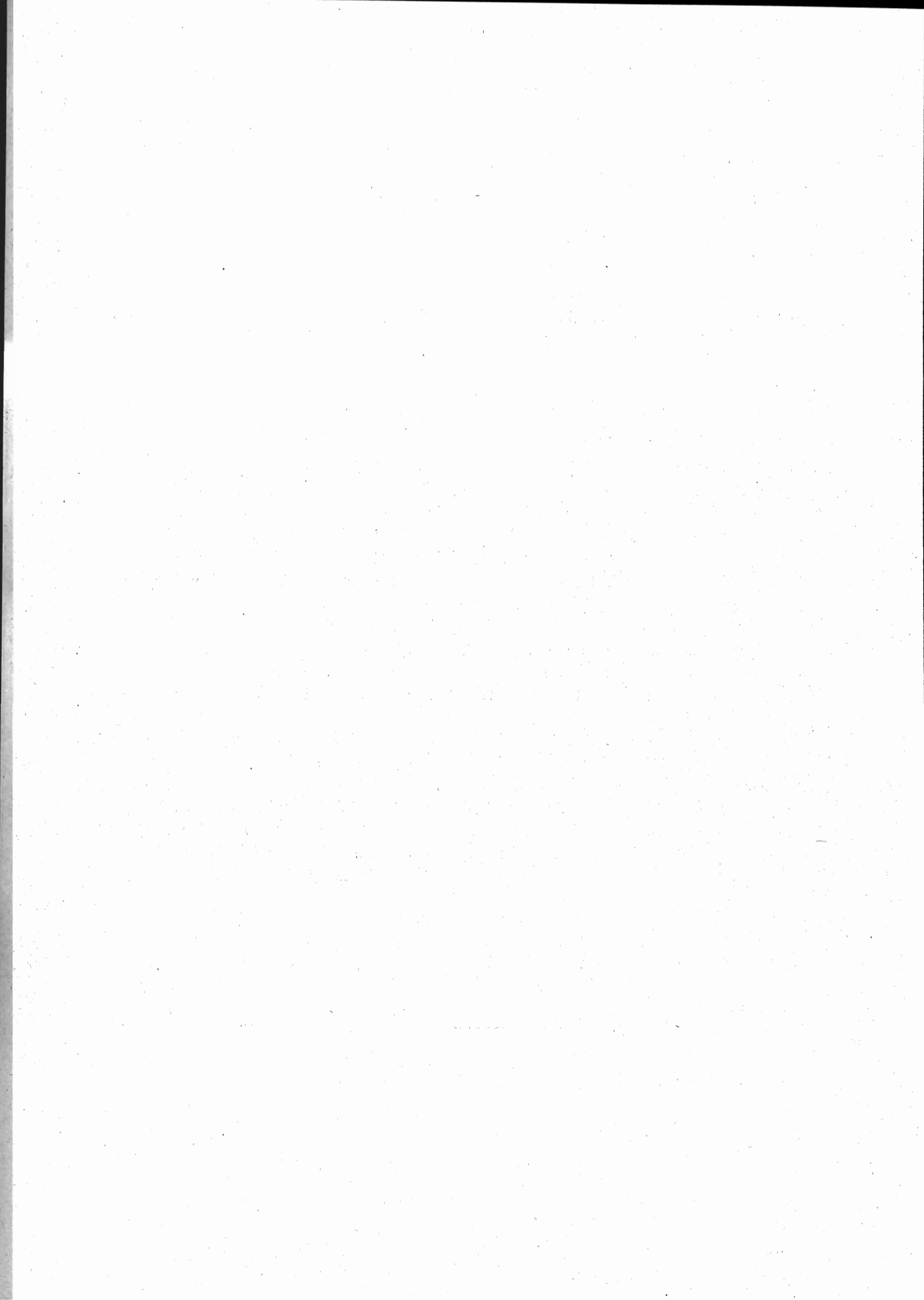
COMUNI e Frazioni di censimento	Superficie del territorio comunale Ettari	Famiglie e Con- vivenze	Popolazione presente (di fatto)			Popolazione temporaneamente assente			Popola- zione residente (legale)
			in complesso	con dimora		in com- plesso	che si trovava		
				abituale	occasio- nale		in altri Comuni del Regno	al- l'estero	

Provincia di Catanzaro.

(Calabria Ulteriore II).

CIRCONDARIO DI CATANZARO.

Albi	2 325	558	2 193	2 190	3	270	19	251	2 460
Albi		377	1 443	1 440	3	199	18	181	1 639
San Giovanni		104	408	408	—	61	1	60	469
Calabricata		77	342	342	—	10	—	10	352
Amaroni	1 462	378	1 349	1 349	—	102	12	90	1 451
Amato	2 102	396	1 544	1 516	28	186	18	168	1 702
Andali	3 281	448	1 888	1 888	—	197	59	138	2 085
Andali		247	1 014	1 014	—	186	54	132	1 200
Botricello		201	874	874	—	11	5	6	885
Argusto	568	264	851	851	—	102	14	88	953
Badolato	3 811	1 202	4 167	4 159	8	323	43	280	4 482
Belcastro	5 742	430	1 742	1 713	29	100	26	74	1 813
Borgia	5 145	1 326	5 180	5 174	6	401	72	329	5 575
Borgia		1 239	4 673	4 667	6	400	71	329	5 067
Roccelletta		87	507	507	—	1	1	—	508
Caraffa di Catanzaro	2 587	425	1 489	1 483	6	68	24	44	1 551
Cardinale	3 120	1 095	3 834	3 834	—	168	51	117	4 002
Catanzaro	11 097	8 098	36 138	35 079	1 059	544	340	204	35 623
Catanzaro		5 313	24 091	23 059	1 032	395	294	101	23 454
Pontegrande		597	2 461	2 461	—	38	8	30	2 499
Gagliano		612	2 363	2 363	—	45	1	44	2 408
Santa Maria		615	2 964	2 947	17	27	8	19	2 974
Marina di Catanzaro		961	4 259	4 249	10	39	29	10	4 288
Cenadi	742	290	1 032	1 030	2	71	14	57	1 101

Segue: TAVOLA I.

Catanzaro (Circondario).

COMUNI o Frazioni di censimento	Superficie del territorio comunale Ettari	Famiglie e Con- vivenze	Popolazione presente (di fatto)			Popolazione temporaneamente assente			Popola- zione residente (legale)
			in complesso	con dimora		in com- plesso	che si trovava		
				abituale	occasio- nale		in altri Comuni del Regno	al- l'estero	
Centrache	777	375	1 247	1 230	17	139	22	117	1 369
Cerva	2 208	285	1 202	1 202	—	62	15	47	1 264
Chiaravalle Centrale	2 758	1 278	4 840	4 839	1	210	49	161	5 049
Cropani	4 566	870	3 348	3 115	233	277	55	222	3 392
Davoli	3 496	765	3 260	3 245	15	546	207	339	3 791
Fossato Seralta	595	293	978	974	4	258	84	174	1 232
Fossato Seralta		180	574	570	4	186	82	104	756
Maranise		63	228	228	—	52	—	52	280
Savuci		48	172	172	—	16	2	14	188
Noce		2	4	4	—	4	—	4	8
Gagliato	991	394	1 574	1 574	—	109	30	79	1 683
Gasperina	512	867	3 307	3 275	32	256	57	199	3 531
Girifalco	3 404	1 382	5 069	5 062	7	284	65	219	5 346
Guardavalle	5 460	1 218	4 485	4 441	44	183	53	130	4 624
Isca sul Jonio	2 139	715	2 495	2 494	1	546	40	506	3 040
Magisano	3 129	602	2 350	2 349	1	188	42	146	2 537
Magisano		293	1 196	1 196	—	53	9	44	1 249
San Pietro		126	466	466	—	78	17	61	544
Vincolise		108	372	372	—	44	6	38	416
Uria		59	245	244	1	8	5	3	252
Carrà		16	71	71	—	5	5	—	76
Marcedusa	1 927	185	720	719	1	40	20	20	759
Marcellinara	2 083	474	1 714	1 713	1	404	6	398	2 117
Miglierina	1 123	484	1 424	1 415	9	944	15	929	2 359
Montauro	1 091	497	1 988	1 985	3	65	37	28	2 050
Montepaone	1 216	451	1 694	1 691	3	171	12	159	1 862
Olivadi	761	360	1 210	1 209	1	305	56	249	1 514
Palermi	2 052	560	1 892	1 892	—	232	23	209	2 124
Pentone	1 642	514	1 857	1 857	—	425	51	374	2 282

Segue: TAVOLA I.

Catanzaro (Circondario).

COMUNI e Frazioni di censimento	Superficie del territorio comunale Ettari	Famiglie e Con- vivenze	Popolazione presente (di fatto)			Popolazione temporaneamente assente			Popola- zione residente (legale)
			in complesso	con dimora		in com- plesso	che si trovava		
				abitale	occasio- nale		in altri Comuni del Regno	al- l'estero	
Petrizzi	1 856	573	2 143	2 138	5	200	41	159	2 338
San Floro	1 372	356	1 298	1 298	—	90	30	60	1 388
San Sostene	2 874	570	2 079	2 075	4	121	1	120	2 196
Santa Caterina del Jonio.	3 566	829	2 957	2 952	5	259	53	206	3 211
Sant' Andrea Apostolo del Jonio	2 418	1 286	4 500	4 487	13	381	82	299	4 868
San Vito sul Jonio.....	1 959	927	3 276	3 276	—	274	21	253	3 550
Satriano.....	1 057	805	3 244	3 223	21	451	136	315	3 674
Sellia	2 234	658	2 463	2 459	4	174	28	146	2 633
Sellia		357	1 273	1 269	4	111	14	97	1 380
Marina di Sellia.....		301	1 190	1 190	—	63	14	49	1 253
Sersale	4 842	1 080	5 127	5 124	3	190	33	157	5 314
Settingiano	1 570	456	1 572	1 565	7	295	49	246	1 860
Simeri e Crichi	4 577	480	1 906	1 899	7	111	12	99	2 010
Simeri		115	432	432	—	22	2	20	454
Crichi		365	1 474	1 467	7	89	10	79	1 556
Sorbo San Basile	1 547	289	1 013	1 013	—	143	13	130	1 156
Soverato	1 015	536	2 186	2 186	—	144	33	111	2 330
Soverato Marina.....		242	1 139	1 139	—	54	30	24	1 193
Soverato Superiore ...		294	1 047	1 047	—	90	3	87	1 137
Soveria Simeri	3 236	341	1 337	1 251	86	28	6	22	1 279
Soveria Simeri		310	1 167	1 146	21	27	5	22	1 173
Petrizia		31	170	105	65	1	1	—	106
Squillace.....	2 757	746	3 395	3 339	56	426	134	292	3 765
Staletti.....	910	521	2 019	2 015	4	—	—	—	2 015
Staletti.....		510	1 955	1 955	—	—	—	—	1 955
Copanello		11	64	60	4	—	—	—	60
Taverna	25 035	621	2 340	2 330	10	674	162	512	3 004
Tiriolo	2 843	1 096	4 227	4 206	21	944	118	826	5 150
Torre di Ruggiero	2 312	590	1 888	1 887	1	462	51	411	2 349
Valleflorita	2 057	515	1 793	1 793	—	79	24	55	1 872
Zagarise.....	3 759	471	1 798	1 786	12	136	17	119	1 922
Circondario di Catanzaro.	157 708	41 225	160 622	158 849	1 773	13 758	2 675	11 083	172 607

Segue : TAVOLA I.

Cotrone (Circondario).

COMUNI e Frazioni di censimento	Superficie del territorio comunale Ettari	Famiglie e Con- vivenze	Popolazione presente (di fatto)			Popolazione temporaneamente assente			Popola- zione residente (legale)
			in complesso	con dimora		in com- plesso	che si trovava		
				abituale	occasio- nale		in altri Comuni del Regno	al- l'estero	
Belvedere di Spinello :	3 230	393	1 631	1 631	—	70	—	70	1 701
Belvedere		216	902	902	—	36	—	36	938
Spinello		177	729	729	—	34	—	34	763
Caccuri	5 695	438	1 732	1 700	32	356	117	239	2 056
Carfizzi	2 058	273	1 047	1 045	2	78	2	76	1 123
Casabona	6 693	646	2 525	2 476	49	111	30	81	2 587
Casabona		514	2 005	1 962	43	84	23	61	2 046
Zinga		132	520	514	6	27	7	20	541
Casino	3 864	551	1 676	1 676	—	702	23	679	2 378
Cerenzia	2 428	238	793	789	4	246	11	235	1 035
Cirò	10 482	1 830	8 258	7 897	361	300	74	226	8 197
Cirò		1 001	4 539	4 179	360	162	56	106	4 341
Cirò Marina		829	3 719	3 718	1	138	18	120	3 856
Cotrone	18 390	2 632	11 780	11 363	417	237	168	69	11 600
Cotrone		1 937	8 588	8 470	118	165	130	35	8 635
Esaro		313	1 477	1 388	89	25	21	4	1 413
Papanice		337	1 491	1 329	162	43	13	30	1 372
Capo Colonna		45	224	176	48	4	4	—	180
Cotronei	6 613	645	2 665	2 654	11	169	37	132	2 823
Crucoli	5 499	603	2 166	2 066	100	260	60	200	2 326
Crucoli		517	1 767	1 720	47	237	38	199	1 957
Torretta		86	399	346	53	23	22	1	369
Cutro	11 878	1 334	5 904	5 860	44	220	63	157	6 080
Cutro		1 223	5 352	5 340	12	205	50	155	5 545
San Leonardo		111	552	520	32	15	13	2	535
Isola di Capo Rizzuto	12 717	755	3 306	3 189	117	70	15	55	3 259
Isola di Capo Rizzuto		700	3 075	2 958	117	65	15	50	3 023
Castella		55	231	231	—	5	—	5	236
Melissa	5 171	488	2 065	2 064	1	145	14	131	2 209
Melissa		445	1 858	1 857	1	139	9	130	1 996
Torre Melissa		43	207	207	—	6	5	1	213

CIRCONDARIO DI COTRONE.

Segue : TAVOLA I.

Cotrone-Monteleone di Calabria (Circondario).

COMUNI e Frazioni di censimento	Superficie del territorio comunale Ettari	Famiglie e Con- vivenze	Popolazione presente (di fatto)			Popolazione temporaneamente assente			Popola- zione residente (legale)
			in complesso	con dimora		in com- plesso	che si trovava		
				abituale	occasio- nale		in altri Comuni del Regno	al- l'estero	
Mesoraca	8 266	1 038	4 168	4 168	—	164	29	135	4 332
Mesoraca		871	3 486	3 486	—	143	27	116	3 629
Filippa		167	682	682	—	21	2	19	703
Pallagorio	4 216	398	1 602	1 599	3	91	26	65	1 690
Petilia Policastro	9 883	1 864	7 385	7 356	29	290	50	240	7 646
Petilia Policastro		1 703	6 701	6 672	29	279	50	229	6 951
Pagliarelle		161	684	684	—	11	—	11	695
Petronà	4 201	671	2 697	2 697	—	409	58	351	3 106
Petronà		607	2420	2 420	—	398	55	343	2 818
Arietta		64	277	277	—	11	3	8	288
Roccabernarda	7 101	396	1 644	1 516	128	153	12	141	1 669
Rocca di Neto	4 419	387	1 529	1 405	124	67	35	32	1 472
San Mauro Marchesato	4 229	418	1 773	1 758	15	55	15	40	1 813
San Nicola dell'Alto	738	493	1 965	1 965	—	183	25	158	2 148
Santa Severina	4 466	464	1 828	1 759	69	280	80	200	2 039
Santa Severina		378	1 534	1 465	69	252	71	181	1 717
Altilia		86	294	294	—	28	9	19	322
Savelli	4 406	1 222	4 310	4 309	1	838	186	652	5 147
Scandale	5 862	342	1 491	1 462	29	36	2	34	1 498
Strongoli	8 641	957	3 851	3 849	2	157	26	131	4 006
Strongoli		914	3 645	3 643	2	156	26	130	3 799
Comero		27	112	112	—	—	—	—	112
Strongoli (Stazione)		16	94	94	—	1	—	1	95
Umbriatico	6 700	261	1 107	1 107	—	59	14	45	1 166
Verzino	4 921	406	1 646	1 606	40	180	48	132	1 786
Circondario di Cotrone ..	172 767	20 143	82 544	80 966	1 578	5 926	1 220	4 706	86 892

CIRCONDARIO DI MONTELEONE DI CALABRIA.

Acquaro	1 964	812	3 034	3 062	2	53	13	40	3 115
Acquaro		557	2 105	2 105	—	43	12	31	2 148
Limpidi		255	959	957	2	10	1	9	967
Arena	2 617	849	2 875	2 872	3	410	87	323	3 282

Segue: TAVOLA I.

Monteleone di Calabria (Circondario).

COMUNI e Frazioni di censimento	Superficie del territorio comunale Ettari	Famiglie e Con- vivenze	Popolazione presente (di fatto)			Popolazione temporaneamente assente			Popola- zione residente (legale)
			in complesso	con dimora		in com- plesso	che si trovava		
				abituale	occasio- nale		in altri Comuni del Regno	al- l'estero	
Briatico	2 308	991	3 708	3 661	47	248	54	194	3 909
Briatico		344	1 273	1 264	9	89	19	70	1 353
San Leo		118	459	458	1	35	3	32	493
San Costantino		145	593	589	4	46	9	37	635
Potenzoni		99	354	354	—	22	1	21	376
Mandaradoni		44	179	179	—	13	1	12	192
Conidoni		109	372	339	33	25	14	11	364
Sciconi		65	227	227	—	11	5	6	238
Paradisoni		67	251	251	—	7	2	5	258
Brognaturo	1 986	214	703	703	—	136	31	105	839
Capistrano	2 221	400	1 351	1 344	7	209	66	143	1 553
Capistrano		389	1 312	1 310	2	198	66	132	1 508
Nicastrello		11	39	34	5	11	—	11	45
Cessaniti	2 081	924	3 304	3 301	3	153	17	136	3 454
Cessaniti		239	883	883	—	49	8	41	932
Pannaconi		291	1 057	1 057	—	33	2	31	1 090
San Marco		130	435	435	—	25	4	21	460
Favelloni		137	468	465	3	40	2	38	505
San Cono		101	357	357	—	5	1	4	362
Mantineo		26	104	104	—	1	—	1	105
Dasà	1 467	515	2 012	2 007	5	84	13	71	2 091
Dinami	3 846	860	3 045	3 023	22	194	37	157	3 217
Dinami		379	1 350	1 329	21	123	23	100	1 452
Melicuccà		169	613	612	1	9	3	6	621
Monsoreto		312	1 082	1 082	—	62	11	51	1 144
Drapia	2 455	1 065	3 368	3 365	3	1 025	32	993	4 290
Drapia		308	699	697	2	529	2	527	1 226
Gasponi		155	573	573	—	51	6	45	624
Caria		298	933	932	1	242	7	235	1 174
Brattiró		304	1 163	1 163	—	203	17	186	1 366
Fabrizia	5 293	1 246	4 021	4 021	—	201	40	161	4 222
Filandari	1 343	600	2 078	2 078	—	91	15	76	2 169
Filandari		267	906	906	—	57	10	47	963
Scaliti		120	436	436	—	8	2	6	444
Arzona		134	461	461	—	20	2	18	481
Pizzinni		66	221	221	—	5	1	4	226
Mesiano		13	54	54	—	1	—	1	55

Segue: TAVOLA I.

Monteleone di Calabria (Circondario).

COMUNI e Frazioni di censimento	Superficie del territorio comunale Ettari	Famiglie e Con- vivenze	Popolazione presente (di fatto)			Popolazione temporaneamente assente			Popola- zione residente (legale)
			in complesso	con dimora		in com- plesso	che si trovava		
				abituale	occasio- nale		in altri Comuni del Regno	al- l'estero	
Filogaso	2 107	226	838	837	1	64	17	47	901
Francica	1 866	461	1 663	1 660	3	229	16	213	1 889
Gerocarne	4 429	612	2 507	2 504	3	93	15	78	2 597
Gerocarne		388	1 587	1 587	—	70	8	62	1 657
Ciano		172	717	714	3	14	2	12	728
Sant'Angelo		52	203	203	—	9	5	4	212
Jonadi	839	361	1 338	1 334	4	34	1	33	1 368
Jonadi		213	834	834	—	30	1	29	864
Nao		148	504	500	4	4	—	4	504
Joppolo	2 053	1 111	3 620	3 620	—	616	27	589	4 236
Joppolo		348	1 282	1 282	—	150	20	130	1 432
Coccorino		208	708	708	—	121	1	120	829
Coccorinello		165	503	503	—	93	—	93	596
Caroniti		390	1 127	1 127	—	252	6	246	1 379
Limbadi	2 104	1 348	4 841	4 834	7	554	68	486	5 388
Limbadi		624	2 254	2 253	1	145	24	121	2 398
Caroni		154	585	579	6	67	4	63	646
Mandaradoni		165	538	538	—	75	16	59	613
Motta Filocastro		290	1 013	1 013	—	240	24	216	1 253
San Nicola		115	451	451	—	27	—	27	478
Maierato	4 908	833	3 033	3 033	—	166	33	133	3 199
Maierato		813	2 950	2 950	—	160	33	127	3 110
Pimè		20	83	83	—	6	—	6	89
Mileto	6 582	1 626	6 372	6 362	10	273	50	223	6 635
Mileto		846	3 469	3 459	10	194	40	154	3 653
Paravati		298	1 175	1 175	—	17	6	11	1 192
Calabrò		278	999	999	—	23	1	22	1 022
San Giovanni		74	293	293	—	20	—	20	313
Comparni		130	436	436	—	19	3	16	455
Mongiana	2 953	486	1 432	1 429	3	216	106	110	1 645
Monteleone di Calabria ...	4 221	3 295	13 842	13 383	459	516	254	262	13 899
Monteleone di Calabria.		2 167	9 675	9 239	436	348	225	123	9 587
Vena Superiore		238	745	744	1	41	10	31	785
Vena Maglia		111	442	442	—	18	—	18	460
Vena Inferiore		79	305	305	—	8	—	8	313
Triparni		162	556	556	—	28	1	27	584
Longobardi		240	852	845	7	47	14	33	892

Segue : TAVOLA I.

Monteleone di Calabria (Circondario).

COMUNI e Frazioni di censimento	Superficie del territorio comunale Ettari	Famiglie e Con- vivenze	Popolazione presente (di fatto)			Popolazione temporaneamente assente			Popola- zione residente (legale)
			in complesso	con dimora		in com- plesso	che si trovava		
				abituale	occasio- nale		in altri Comuni del Regno	al- l'estero	
<i>Segue : Monteleone di Calabria.</i>									
San Pietro di Bivona...		82	332	330	2	13	—	13	343
Bivona		61	259	259	—	7	—	7	266
Porto Santa Venere...		89	373	360	13	5	4	1	365
Porto Salvo		66	303	303	—	1	—	1	304
Monterosso Calabro	1 963	818	2 904	2 903	1	282	46	236	3 185
Nardodipace	2 652	510	1 746	1 745	1	137	3	134	1 882
Nardodipace		259	852	852	—	92	2	90	944
Ragonà		123	397	396	1	25	—	25	421
San Todaro		128	497	497	—	20	1	19	517
Nicotera	5 219	2 074	7 812	7 781	31	771	56	715	8 552
Nicotera		1 218	4 598	4 570	28	451	53	398	5 021
Badia		153	612	610	2	37	2	35	647
Comerconi		173	682	682	—	16	—	16	698
Preitoni		96	325	324	1	18	—	18	342
Nicotera Marina		434	1 595	1 595	—	249	1	248	1 844
Parghelia	* 461	617	2 042	2 037	5	309	180	129	2 346
Parghelia		517	1 712	1 707	5	262	176	86	1 969
Fitili		100	330	330	—	47	4	43	377
Piscopio	519	371	1 393	1 393	—	127	51	76	1 520
Pizzo	882	1 806	7 312	7 263	49	430	216	214	7 693
Pizzoni	1 090	615	2 215	2 215	—	65	19	46	2 280
Ricadi	2 173	965	3 781	3 764	17	365	54	311	4 129
Ricadi		177	683	676	7	101	30	71	777
Lampazoni		82	331	331	—	35	1	34	366
Barbalaconi		60	215	215	—	38	2	36	253
Orsigliadi		56	230	230	—	16	1	15	246
Brivadi		104	395	395	—	44	3	41	439
San Nicoló		137	550	545	5	48	5	43	593
Ciaramiti		62	264	264	—	21	—	21	285
Santa Domenica		287	1 113	1 108	5	62	12	50	1 170
Rombiolo	1 800	1 214	4 297	4 295	2	253	12	241	4 548
Rombiolo		151	560	560	—	11	—	11	571
Orsigliadi		368	1 370	1 368	2	74	6	68	1 442
Moladi		102	351	351	—	3	—	3	354
Garavati		105	359	359	—	6	—	6	365
Pernocari		193	605	605	—	80	2	78	685
Presinaci		267	939	939	—	67	4	63	1 006
Pernocarello		28	113	113	—	12	—	12	125

* Cifra non definitiva.

Segue: TAVOLA I.

Monteleone di Calabria (Circondario).

COMUNI e Frazioni di censimento	Superficie del territorio comunale Ettari	Famiglie e Con- vivenze	Popolazione presente (di fatto)			Popolazione temporaneamente assente			Popola- zione residente (legale)
			in complesso	con dimora		in com- plesso	che si trovava		
				abituale	occasio- nale		in altri Comuni del Regno	al- l'estero	
San Calogero	1 776	941	3 152	3 149	3	106	15	91	3 255
San Calogero		595	2 021	2 018	3	47	3	44	2 065
Calimera		346	1 131	1 131	—	59	12	47	1 190
San Costantino Calabro ...	766	703	2 348	2 329	19	189	27	162	2 518
San Gregorio d'Ippona ...	1 128	536	1 965	1 953	12	58	9	49	2 011
San Gregorio d'Ippona.		264	934	922	12	22	5	17	944
Mezzocasale		109	393	393	—	9	3	6	402
Zammarò		163	638	638	—	27	1	26	665
San Nicola di Crissa	2 237	805	2 764	2 758	6	234	26	258	3 042
Sant'Onofrio	2 165	1 125	3 926	3 912	14	521	254	267	4 433
Serra San Bruno	4 506	1 885	5 967	5 962	5	1 278	524	754	7 240
Simbario	1 944	469	1 794	1 794	—	661	41	620	2 455
Sorianello	652	391	1 522	1 522	—	120	63	57	1 642
Soriano Calabro	2 961	885	3 547	3 545	2	617	176	441	4 162
Spadola	418	210	728	728	—	164	33	131	892
Spilinga	1 421	820	3 190	3 190	—	90	4	86	3 280
Spilinga		603	2 301	2 301	—	81	3	78	2 382
Carciadi		169	688	688	—	7	1	6	695
Panaja		48	201	201	—	2	—	2	203
Stefanaconi	2 115	600	2 170	2 018	152	130	18	112	2 148
Tropea	424	1 398	5 684	5 674	10	354	200	154	6 028
Vallelonga	1 607	675	2 260	2 255	5	415	72	343	2 670
Vazzano	2 168	448	1 654	1 654	—	126	26	100	1 780
Zaccanopoli	* 250	517	1 677	1 653	24	809	8	801	2 462
Zambrone	2 089	545	1 937	1 937	—	192	11	181	2 129
Zambrone		246	855	855	—	142	6	136	997
Daffinà		165	615	615	—	32	4	28	647
San Giovanni		100	340	340	—	14	—	14	354
Daffinacello		34	127	127	—	4	1	3	131
Zungri	3 061	645	2 056	2 056	—	227	11	216	2 283
Zungri		576	1 834	1 834	—	201	11	190	2 035
Papaglionti		69	222	222	—	26	—	26	248
Circondario di Monteleone di Calabria	108 090	41 373	150 858	149 918	940	14 645	3 147	11 498	164 563

* Cifra non definitiva.

Segue : TAVOLA I.

Nicastro (Circondario).

COMUNI e Frazioni di censimento	Superficie del territorio comunale Ettari	Famiglie e Con- vivenze	Popolazione presente (di fatto)			Popolazione temporaneamente assente			Popola- zione residente (legale)
			in complesso	con dimora		in com- plesso	che si trovava		
				abituale	occasio- nale		in altri Comuni del Regno	al- l'estero	

CIRCONDARIO DI NICASTRO.

Carlopoli	2 249	752	2 840	2 840	—	721	48	673	3 561
Carlopoli		547	1 988	1 988	—	545	37	508	2 533
Castagna		205	852	852	—	176	11	165	1 028
Cicala	999	463	1 659	1 659	—	355	62	293	2 014
Confienti	2 963	875	3 976	3 969	7	258	36	222	4 227
Confienti Inferiore		564	2 581	2 575	6	144	22	122	2 719
Confienti Superiore ...		311	1 395	1 394	1	114	14	100	1 508
Cortale	3 900	1 136	3 891	3 874	17	322	32	290	4 196
Curinga	5 758	1 124	4 583	4 546	37	458	47	411	5 004
Decollatura	4 506	1 220	4 957	4 872	85	400	40	360	5 272
Casenove		297	1 162	1 161	1	83	10	73	1 244
San Bernardo		426	1 661	1 646	15	183	17	166	1 829
Adami		248	1 001	985	16	64	7	57	1 049
Cerrisi		249	1 133	1 080	53	70	6	64	1 150
Falerna	2 472	853	3 002	2 958	44	297	26	271	3 255
Falerna		653	2 265	2 232	33	183	10	173	2 415
Castiglione		200	737	726	11	114	16	98	840
Feroletto Antico	2 317	568	2 533	2 506	27	498	35	463	3 004
Feroletto Antico		334	1 472	1 445	27	394	30	364	1 839
Galli		53	268	268	—	23	1	22	291
Jevoli		94	427	427	—	38	4	34	465
Polverini		30	145	145	—	25	—	25	170
Vaiola		57	221	221	—	18	—	18	239
Filadelfia	2 785	2 186	8 936	8 933	3	547	33	514	9 480
Filadelfia		1 927	7 842	7 839	3	518	33	485	8 357
Montesoro		259	1 094	1 094	—	29	—	29	1 123
Francavilla Angitola ...	3 194	618	2 510	2 510	—	193	34	159	2 703
Gimigliano	3 070	1 084	4 549	4 541	8	1 514	17	1 497	6 055
Gimigliano		715	2 921	2 913	8	802	11	791	3 715
Gimigliano Inferiore...		369	1 628	1 628	—	712	6	706	2 340
Gizzeria	5 544	1 094	3 711	3 591	120	718	83	635	4 309
Gizzeria		979	3 209	3 209	—	705	75	630	3 914
Campoienzo		23	82	82	—	6	1	5	88
Santa Eufemia Marina..		40	164	131	33	7	7	—	138
Santa Eufemia Bifor- cazione		52	256	169	87	—	—	—	169

Segue: TAVOLA I.

Nicastro (Circondario).

COMUNI e Frazioni di censimento	Superficie del territorio comunale Ettari	Famiglie e Con- vivenze	Popolazione presente (di fatto)			Popolazione temporaneamente assente			Popola- zione residente legale)
			in complesso	con dimora		in com- plesso	che si trovava		
				abituale	occasio- nale		in altri Comuni del Regno	al- l'estero	
Jacurso	1 000	446	1 635	1 634	1	104	21	83	1 738
Maida	5 759	1 225	4 452	4 431	21	942	73	869	5 373
Maida		962	3 545	3 524	21	839	65	774	4 363
Vena		263	907	907	—	103	8	95	1 010
Martirano	3 861	724	2 986	2 977	9	278	34	244	3 255
Martirano		353	1 388	1 380	8	126	24	102	1 506
Martirano Lombardo...		286	1 278	1 277	1	134	10	124	1 411
Pietre Bianche		85	320	320	—	18	—	18	338
Motta Santa Lucia	2 765	430	1 665	1 657	8	152	42	110	1 809
Motta Santa Lucia ...		415	1 614	1 606	8	151	42	109	1 757
Casale Aquino		15	51	51	—	1	—	1	52
Nicastro	5 858	5 155	21 629	21 300	329	860	224	636	22 160
Nicastro		4 026	16 973	16 648	325	689	211	478	17 337
Bella		714	3 056	3 055	1	87	2	85	3 142
Zangarona		215	826	826	—	50	4	46	876
Fronti		200	774	771	3	34	7	27	805
Nocera Tirinese	4 365	1 107	3 942	3 939	3	389	66	323	4 328
Pianopoli	2 620	410	1 738	1 704	34	328	47	281	2 032
Platania	2 064	974	2 910	2 908	2	495	40	455	3 403
Polia	3 342	908	3 250	3 245	5	227	41	186	3 472
Cellia		207	727	727	—	47	20	27	774
Menniti		260	970	969	1	46	1	45	1 015
Poliolo		108	394	393	1	18	6	12	411
Tre Croci		333	1 159	1 156	3	116	14	102	1 272
Sambiase	6 104	2 850	12 436	12 430	6	577	97	480	13 007
San Mango d' Aquino ...	624	487	1 954	1 952	2	169	17	152	2 121
San Pietro a Maida	3 989	785	3 014	3 014	—	188	15	173	3 202
San Pietro Apostolo	1 416	592	2 424	2 421	3	195	18	177	2 616
Serrastretta	3 526	1 405	5 427	5 409	18	1029	178	851	6 438
Serrastretta		703	2 629	2 617	12	576	33	543	3 193
Angoli		223	957	956	1	124	4	120	1 080
Migliuso		108	418	417	1	59	1	58	476
San Michele		120	452	452	—	90	2	88	542
Accaria		251	971	967	4	180	138	42	1 147
Soveria Mannelli	1 411	892	3 490	3 402	88	699	94	605	4 101
Circondario di Nicastro ..	88 461	30 363	120 099	119 222	877	12 913	1 500	11 413	132 135
Provincia di Catanzaro ..	527 026	133 104	514 123	508 955	5168	47 242	8 542	38 700	556 197

Segue: TAVOLA I.

Castrovillari (Circondario).

COMUNI e Frazioni di censimento	Superficie del territorio comunale Ettari	Famiglie e Con- vivenze	Popolazione presente (di fatto)			Popolazione temporaneamente assente			Popola- zione residente (legale)
			in complesso	con dimora		in com- plesso	che si trovava		
				abituale	occasio- nale		in altri Comuni del Regno	al- l'estero	

Provincia di Cosenza.

(Calabria Citeriore).

CIRCONDARIO DI CASTROVILLARI.

Acquaformosa	2 224	410	1 406	1 397	9	184	26	158	1 581
Albidona	6 432	484	1 825	1 806	19	150	17	133	1 956
Alessandria del Carretto ..	4 081	350	1 422	1 422	—	35	6	29	1 457
Altomonte	6 608	795	2 786	2 757	29	204	44	160	2 961
Amendolara	6 174	644	2 528	2 516	12	155	23	132	2 671
Canna	2 009	306	1 274	1 274	—	101	31	70	1 375
Cassano al Jonio	15 913	2 288	9 221	9 187	34	816	124	692	10 003
Cassano al Jonio		1 757	7 122	7 091	31	717	95	622	7 808
Lauropoli		373	1 419	1 419	—	80	10	70	1 499
Doria		158	680	677	3	19	19	—	696
Castroregio	4 469	381	1 351	1 334	17	30	19	11	1 364
Castroregio		272	899	884	15	22	12	10	906
Farneta		109	452	450	2	8	7	1	458
Castrovillari	15 097	2 357	9 905	9 746	159	479	141	338	10 225
Cerchiara di Calabria ...	8 231	948	3 746	3 735	11	409	204	205	4 144
Civita	3 289	525	1 999	1 999	—	187	1	186	2 186
Firmo	1 056	514	2 146	2 140	6	108	29	79	2 248
Francavilla Marittima ...	2 769	457	1 840	1 773	67	114	19	95	1 887
Frascineto	754	653	2 380	2 374	6	134	28	106	2 508
Frascineto		457	1 656	1 655	1	93	26	67	1 748
Porcile		196	724	719	5	41	2	39	760
Laino Borgo	5 804	757	2 821	2 821	—	185	22	163	3 006
Laino Castello	4 080	346	1 513	1 512	1	53	14	39	1 565
Lungro	3 933	860	3 545	3 535	10	31	18	13	3 566
Malvito	3 540	368	1 527	1 526	1	121	24	97	1 647
Montegiordano	3 597	553	2 306	2 306	—	123	30	93	2 429
Morano Calabro	11 200	1 477	5 513	5 482	31	410	93	317	5 892
Mormanno	7 434	1 110	4 266	4 255	11	183	84	99	4 438

Segue: TAVOLA I.

Castrovillari (Circondario).

COMUNI e Frazioni di censimento	Superficie del territorio comunale Ettari	Famiglie e Con- vivenze	Popolazione presente (di fatto)			Popolazione temporaneamente assente			Popola- zione residente (legale)
			in complesso	con dimora		in com- plesso	che si trovava		
				abitua- le	occasio- nale		in altri Comuni del Regno	al- l'estero	
Mottafollone	3 219	315	1 174	1 174	—	118	—	118	1 292
Nocera.....	3 348	247	1 153	1 150	3	42	37	5	1 192
Oriolo	8 205	1 043	4 503	4 502	1	210	46	164	4 712
Papasidero	5 555	757	2 708	2 699	9	114	31	83	2 813
Papasidero		559	2 060	2 052	8	69	26	43	2 121
Avena		198	648	647	1	45	5	40	692
Plataci.....	5 185	425	1 719	1 719	—	99	41	58	1 818
Rocca Imperiale	5 344	502	2 056	2 054	2	33	24	9	2 087
Rosito Capo Spulico ...	3 066	460	1 849	1 848	1	44	1	43	1 892
San Basile.....	1 234	444	1 850	1 850	—	158	8	150	2 008
San Donato di Ninea....	8 019	1 019	4 108	4 106	2	652	24	628	4 758
San Donato di Ninea.		849	3 455	3 453	2	537	24	513	3 990
Policastrello		170	653	653	—	115	—	115	768
San Lorenzo Bellizzi....	4 233	555	2 146	2 144	2	518	97	421	2 662
San Lorenzo del Vallo....	2 726	321	1 328	1 328	—	27	13	14	1 355
San Sosti.....	3 390	731	2 601	2 587	14	663	51	612	3 250
Santa Caterina Albanese.	1 681	385	1 493	1 452	41	227	27	200	1 679
Santa Caterina Albanese		250	964	925	39	200	19	181	1 125
Joggi		135	529	527	2	27	8	19	554
Sant'Agata di Esaro....	5 790	619	2 450	2 437	13	318	35	283	2 755
Saracena	10 919	832	3 239	3 150	89	219	47	172	3 269
Spezzano Albanese	3 666	897	3 956	3 955	1	137	48	89	4 092
Tarsia	4 722	462	1 765	1 755	10	234	17	217	1 989
Terranova da Sibari	4 833	736	3 023	2 974	49	309	38	271	3 283
Trebisacce	2 588	725	2 599	2 575	24	167	36	131	2 742
Trebisacce		468	1 549	1 545	4	124	13	111	1 669
Trebisacce Marina		257	1 050	1 030	20	43	23	20	1 073
Villapiana	3 844	419	1 690	1 665	25	72	27	45	1 737
Circondario di Castrovillari	210 261	28 477	112 730	112 021	709	8 573	1 645	6 928	120 594

Segue : TAVOLA I.

Cosenza (Circondario).

COMUNI e Frazioni di censimento	Superficie del territorio comunale Ettari	Famiglie e Con- vivenze	Popolazione presente (di fatto)			Popolazione temporaneamente assente			Popola- zione residente (legale)
			in complesso	con dimora		in com- plesso	che si trovava		
				abituale	occasio- nale		in altri Comuni del Regno	al- l'estero	

CIRCONDARIO DI COSENZA.

Aeri	20 304	2 962	12 542	12 535	7	1 717	65	1 652	14 252
Altilia	1 394	285	1 174	1 174	—	152	6	146	1 326
Altilia		142	600	600	—	89	5	84	689
Maione		143	574	574	—	63	1	62	637
Aprigliano	6 928	978	4 283	4 280	3	385	54	331	4 665
Belsito	815	273	1 116	1 115	1	435	5	430	1 550
Bianchi	2 447	359	1 515	1 508	7	214	98	116	1 722
Bianchi		112	425	420	5	102	59	43	522
Morachi		37	182	182	—	7	1	6	189
Ronchi		29	130	128	2	10	3	7	138
Serradipiro		79	333	333	—	39	14	25	372
Palinudo		58	269	269	—	29	10	19	298
Censo		44	176	176	—	27	11	16	203
Bisignano	7 702	1 296	5 302	5 301	1	834	94	740	6 135
Carolei	1 556	768	2 886	2 872	14	429	46	383	3 301
Carpanzano	919	440	1 417	1 417	—	618	181	437	2 035
Casole Bruzio	314	291	1 207	1 206	1	151	42	109	1 357
Casole Bruzio		196	801	800	1	92	24	68	892
Scalzati		71	299	299	—	49	9	40	348
Verticelli		24	107	107	—	10	9	1	117
Castiglione Cosentino ...	1 515	331	1 405	1 401	4	84	8	76	1 485
Castrolibero	1 894	350	1 833	1 825	8	238	6	232	2 063
Celico	9 914	649	2 938	2 938	—	229	8	221	3 167
Celico		451	2 019	2 019	—	165	5	160	2 184
Manneto		198	919	919	—	64	3	61	983
Cellara	641	293	798	795	3	504	92	412	1 299
Cerisano	1 193	492	2 060	2 056	4	285	46	239	2 341
Cervicati	2 080	329	1 340	1 213	127	32	15	17	1 245
Cerzeto	1 626	644	2 270	2 258	12	192	25	167	2 450
Cerzeto		184	716	704	12	118	13	105	822
San Giacomo		259	780	780	—	46	11	35	826
Cavallerizzo		201	774	774	—	28	1	27	802

Segue : TAVOLA I.

Cosenza (Circondario).

COMUNI e Frazioni di censimento	Superficie del territorio comunale Ettari	Famiglie e Con- vivenze	Popolazione presente (di fatto)			Popolazione temporaneamente assente			Popola- zione residente (legale)
			in complesso	con dimora		in com- plesso	che si trovava		
				abituale	occasio- nale		in altri Comuni del Regno	al- l'estero	
Colosimi	2 247	464	1 883	1 874	9	285	70	215	2 159
Colosimi		124	554	551	3	89	33	56	640
Manche.....		5	22	22	—	3	—	3	25
Ischi.....		58	217	211	6	44	12	32	255
Volponi.....		14	79	79	—	8	2	6	87
Mascari.....		18	90	90	—	11	2	9	101
Trearie		50	196	196	—	17	3	14	213
Arcuri		23	64	64	—	16	—	16	80
Gigliotti		27	75	75	—	22	2	20	97
Rizzuti		70	241	241	—	47	11	36	288
Carrano		9	62	62	—	3	—	3	65
Mihilla		24	87	87	—	11	2	9	98
Coraci		42	196	196	—	14	3	11	210
Cosenza	4 073	6 085	30 028	29 579	449	1 080	357	723	30 659
Cosenza		5 364	26 723	26 276	447	615	347	268	26 891
Donnici Inferiore		287	1 666	1 666	—	144	5	139	1 810
Donnici Superiore		98	432	432	—	74	3	71	506
Sant'Ippolito		197	703	703	—	147	—	147	850
Borgo Partenope		139	504	502	2	100	2	98	602
Dipignano	2 272	810	3 841	3 830	11	242	88	154	4 072
Dipignano		176	899	893	6	53	24	29	946
Brunetta		80	300	296	4	74	43	31	370
Santa Maria		104	488	487	1	47	14	33	534
Basso		59	294	294	—	11	4	7	305
Doviziosi.....		52	281	281	—	9	—	9	290
Petrone		35	159	159	—	13	—	13	172
Tessano		140	611	611	—	17	—	17	628
Laurignano		164	809	809	—	18	3	15	827
Domanico	1 916	327	1 303	1 295	8	147	24	123	1 442
Domanico		268	1 131	1 123	8	134	24	110	1 257
Motta		59	172	172	—	13	—	13	185
Fagnano Castello	3 003	1 102	5 216	5 201	15	843	79	764	6 044
Fagnano Castello		1 037	4 889	4 874	15	737	70	667	5 611
San Lauro		65	327	327	—	106	9	97	433
Figline Vegliaturo	268	352	1 262	1 262	—	266	24	242	1 528
Grimaldi	2 037	771	3 002	2 988	14	294	18	276	3 282
Lappano	1 144	283	1 246	1 246	—	112	17	95	1 358
Lappano.....		218	1 006	1 006	—	88	7	81	1 094
Altavilla		65	240	240	—	24	10	14	264

Segue : TAVOLA I.

Cosenza (Circondario).

COMUNI e Frazioni di censimento	Superficie del territorio comunale Ettari	Famiglie e Con- vivenze	Popolazione presente (di fatto)			Popolazione temporaneamente assente			Popola- zione residente (legale)
			in complesso	con dimora		in com- plesso	che si trovava		
				abituale	occasio- nale		in altri Comuni del Regno	al- l'estero	
Lattarico	4 186	736	3 070	3 070	—	13	12	1	3 083
Lattarico		494	1 977	1 977	—	6	6	—	1 983
Regina		242	1 093	1 093	—	7	6	1	1 100
Luzzi	7 593	1 457	5 866	5 866	—	1 160	157	1 003	7 026
Malito	1 942	450	1 798	1 798	—	810	5	805	2 608
Mangone	1 408	448	1 729	1 729	—	282	—	282	2 011
Marano Marchesato	498	583	2 504	2 504	—	333	7	326	2 837
Marano Principato	748	309	1 362	1 361	1	252	12	240	1 613
Marano Principato		125	565	565	—	93	7	86	658
Moretti		86	394	393	1	81	4	77	474
Savagli		98	403	403	—	78	1	77	481
Marzi	1 622	362	1 453	1 449	4	362	63	299	1 811
Marzi		339	1 357	1 353	4	359	62	297	1 712
Orsara		23	96	96	—	3	1	2	99
Mendicino	3 573	867	3 748	3 744	4	557	44	513	4 301
Mendicino		324	1 145	1 141	4	226	27	199	1 367
Bassolamotta		195	1 059	1 059	—	116	8	108	1 175
Cozzo Aurata		204	884	884	—	132	3	129	1 016
Rizzuto		87	422	422	—	45	1	44	467
Santa Maria		57	238	238	—	38	5	33	276
Mongrassano	2 764	514	2 123	2 120	3	267	15	252	2 387
Montalto Uffugo	7 955	1 681	7 006	6 984	22	218	53	165	7 202
Montalto Uffugo		1 246	5 485	5 479	6	184	50	134	5 663
Vaccarizzo		258	889	873	16	10	2	8	883
Parantoro		177	632	632	—	24	1	23	656
Panettieri	1 770	162	501	501	—	174	99	75	675
Parenti	3 218	437	1 841	1 821	20	336	249	87	2 157
Paterno Calabro	2 732	460	2 083	2 083	—	944	69	875	3 027
Calendini		208	1 026	1 026	—	433	28	405	1 459
Capora		76	264	264	—	137	21	116	401
Merendi		20	92	92	—	34	1	33	126
Casal Basso		156	701	701	—	340	19	321	1 041

Segue : TAVOLA I.

Cosenza (Circondario).

COMUNI e Frazioni di censimento	Superficie del territorio comunale Ettari	Famiglie e Con- vivenze	Popolazione presente (di fatto)			Popolazione temporaneamente assente			Popola- zione residente (legale)
			in complesso	con dimora		in com- plesso	che si trovava		
				abituale	occasio- nale		in altri Comuni del Regno	al- l'estero	
Pedace	1 689	536	2 198	2 197	1	260	13	247	2 457
Pedace		421	1 747	1 746	1	186	9	177	1 932
Jotta		17	73	73	—	15	1	14	88
Santa Maria		27	118	118	—	16	—	16	134
Perito		71	260	260	—	43	3	40	303
Pedivigliano	1 442	377	1 476	1 475	1	199	28	171	1 674
Pedivigliano		193	726	725	1	105	13	92	830
Pittarella		88	314	314	—	50	10	40	364
Borboruso		68	295	295	—	23	4	19	318
Villanova		28	141	141	—	21	1	20	162
Piane Crati	253	243	918	918	—	142	4	138	1 060
Pietrafitta	808	398	1 702	1 697	5	4	—	4	1 701
Rende	4 806	1 550	7 598	7 587	11	419	37	382	8 006
Roggiano Gravina	4 103	1 213	4 426	4 415	11	260	72	188	4 675
Rogliano	8 118	1 329	5 797	5 784	13	594	221	373	6 378
Rose	4 625	802	3 073	3 041	32	148	15	133	3 189
Rota Greca	1 257	474	1 928	1 927	1	354	36	318	2 281
Rovito	1 167	477	1 963	1 961	2	405	58	347	2 366
Rovito		197	769	769	—	184	24	160	953
Motta		196	872	870	2	138	23	115	1 008
Flavetto		84	322	322	—	83	11	72	405
San Benedetto Ullano ...	2 083	569	2 081	2 078	3	260	25	235	2 338
San Benedetto Ullano		392	1 423	1 420	3	207	23	184	1 627
Marri		177	658	658	—	53	2	51	711
San Fili	1 845	1 167	3 487	3 474	13	1 681	138	1 543	5 155
San Fili		944	2 830	2 823	7	1 343	121	1 222	4 166
Bucita		223	657	651	6	338	17	321	989
San Giovanni in Fiore ...	31 496	2 878	12 249	12 245	4	3 867	511	3 356	16 112
San Marco Argentano ..	8 550	1 394	6 461	6 410	51	1 547	170	1 377	7 957
San Martino di Finita ...	2 397	510	2 033	2 033	—	162	20	142	2 195
San Martino di Finita.		331	1 254	1 254	—	114	17	97	1 368
Santa Maria le Grotte .		179	779	779	—	48	3	45	827

Segue: TAVOLA I.

Cosenza (Circondario).

COMUNI e Frazioni di censimento	Superficie del territorio comunale Ettari	Famiglie e Con- vivenze	Popolazione presente (di fatto)			Popolazione temporaneamente assente			Popola- zione residente (legale)
			in complesso	con dimora		in com- plesso	che si trovava		
				abituale	occasio- nale		in altri Comuni del Regno	al- l'estero	
San Pietro in Guarano .	4 569	712	3 137	3 133	4	222	96	126	3 355
San Pietro in Guarano		540	2 328	2 324	4	179	87	92	2 503
San Benedetto		172	809	809	—	43	9	34	852
Santo Stefano di Rogliano	1 982	263	1 059	1 057	2	102	44	58	1 159
San Vincenzo La Costa .	1 658	520	1 974	1 974	—	141	31	110	2 115
San Vincenzo La Costa.		180	628	628	—	76	17	59	704
San Sisto.....		193	741	741	—	16	7	9	757
Gesuiti.		147	605	605	—	49	7	42	654
Scigliano.....	2 090	628	2 815	2 810	5	429	100	329	3239
Diano		227	900	900	—	189	53	136	1089
Lupia		145	729	728	1	169	23	146	897
Calvisi		108	532	528	4	43	20	23	571
Cupani.....		29	104	104	—	7	3	4	111
Serra		16	68	68	—	2	—	2	70
Petrisi		35	156	156	—	10	—	10	166
Traversa		15	81	81	—	7	1	6	88
Agrifoglio.....		17	82	82	—	—	—	—	82
Celsita		36	163	163	—	2	—	2	165
Serra Pedace	369	380	1 670	1 652	18	383	43	340	2 035
Spezzano Grande	19 059	655	3 053	3 050	3	123	4	119	3 173
Spezzano Piccolo	1 107	422	1 499	1 499	—	471	197	274	1 970
Spezzano Piccolo		364	1 271	1 271	—	397	169	228	1 668
Macchia		58	228	228	—	74	28	46	302
Torano Castello.....	2 921	811	3 209	3 196	13	183	40	143	3 379
Torano Castello		514	2 043	2 030	13	141	27	114	2 171
Sartano		297	1 166	1 166	—	42	13	29	1 208
Trenta.....	527	375	1 568	1 566	2	109	30	79	1 675
Trenta		87	348	348	—	41	6	35	389
Feruci		73	304	304	—	20	4	16	324
Cribari		51	200	199	1	6	—	6	205
Magli		164	716	715	1	42	20	22	757
Zumpano	824	314	1 435	1 435	—	80	2	78	1 515
Zumpano		182	814	814	—	54	—	54	868
Motta		31	127	127	—	8	1	7	135
Rovella		101	494	494	—	18	1	17	512
Circondario di Cosenza .	227 956	48 397	205 760	204 813	947	28 021	4 188	23 833	232 834

Segue : TAVOLA I.

Paola (Circondario).

COMUNI e Frazioni di censimento	Superficie del territorio comunale Ettari	Famiglie e Con- vivenze	Popolazione presente (di fatto)			Popolazione temporaneamente assente			Popola- zione residente (legale)
			in complesso	con dimora		in com- plesso	che si trovava		
				abituale	occasio- nale		in altri Comuni del Regno	al- l'esterc	
Acquappesa	1 808	547	2 010	2 010	—	246	15	231	2 256
Acquappesa		426	1 585	1 585	—	186	13	173	1 771
Intavolata		121	425	425	—	60	2	58	485
Aiello in Calabria	3 787	885	3 871	3 865	6	319	68	251	4 184
Ajeta	6 886	838	2 755	2 743	12	385	45	340	3 128
Ajeta		600	1 873	1 864	9	303	23	280	2 167
Praia		238	882	879	3	82	22	60	961
Amantea	2 989	1 686	6 297	6 255	42	1 580	121	1 459	7 835
Belmonte Calabro	2 203	1 168	4 763	4 763	—	665	49	616	5 428
Belvedere Marittimo	4 064	1 519	5 896	5 869	27	1 249	86	1 163	7 118
Belvedere Marittimo ..		412	1 531	1 520	11	278	68	210	1 798
Marina		238	1 121	1 105	16	235	8	227	1 340
Malafarina		279	1 058	1 058	—	234	9	225	1 292
Laise		332	1 130	1 130	—	305	1	304	1 435
Sant'Andrea		258	1 056	1 056	—	197	—	197	1 253
Bonifati	3 863	1 174	3 905	3 890	15	409	59	350	4 299
Bonifati		694	2 118	2 112	6	253	32	221	2 365
Cittadella del Capo ...		239	910	901	9	120	23	97	1 021
Torrevecchia		241	877	877	—	36	4	32	913
Buonvicino	3 261	617	2 665	2 664	1	150	9	141	2 814
Cetraro	6 352	2 002	7 458	7 458	—	544	45	499	8 002
Cetraro		1 712	6 533	6 536	—	482	40	442	7 018
Borgo San Marco		33	163	163	—	11	3	8	174
Sant'Angelo-Difesa		257	759	759	—	51	2	49	810
Cleto	1 922	504	1 960	1 960	—	214	15	199	2 174
Cleto		319	1 235	1 235	—	139	15	124	1 374
Savuto		185	725	725	—	75	—	75	800
Diamante	1 379	658	2 600	2 596	4	165	62	103	2 761
Diamante		512	2 027	2 026	1	132	60	72	2 158
Cirella		146	573	570	3	33	2	31	603
Falconara Albanese	2 067	462	1 793	1 785	8	218	40	178	2 003
Fiumefreddo Bruzio	2 878	977	4 307	4 296	11	377	102	275	4 673
Fiumefreddo Bruzio ...		665	2 952	2 941	11	220	40	180	3 161
San Biase		312	1 355	1 355	—	157	62	95	1 512

CIRCONDARIO DI PAOLA.

Segue : TAVOLA I.

Paola (Circondario).

COMUNI e Frazioni di censimento	Superficie del territorio comunale Ettari	Famiglie e Con- vivenze	Popolazione presente (di fatto)			Popolazione temporaneamente assente			Popola- zione residente (legale)
			in complesso	con dimora		in com- plesso	che si trovava		
				abituale	occasio- nale		in altri Comuni del Regno	al- l'estero	
Fuscaldo	5 991	2 055	8 624	8 624	—	1 259	97	1 162	9 883
Fuscaldo		731	2 912	2 912	—	512	59	453	3 424
Marina di Fuscaldo....		269	1 168	1 168	—	77	8	69	1 245
San Pietro		440	1 915	1 915	—	349	13	336	2 264
Pesco		214	977	977	—	38	2	36	1 015
Cariglio		401	1 652	1 652	—	283	15	268	1 935
Grisolia Cipollina	7 283	839	2 907	2 907	—	145	23	122	3 052
Grisolia		631	2 106	2 106	—	124	16	108	2 230
Cipollina		208	801	801	—	21	7	14	822
Guardia Piemontese	1 831	339	1 244	1 244	—	187	6	181	1 431
Lago	4 578	1 119	4 735	4 727	8	312	29	283	5 039
Lago		818	3 382	3 374	8	206	25	181	3 580
Laghitello		301	1 353	1 353	—	106	4	102	1 459
Longobardi	1 896	685	3 001	3 001	—	238	86	152	3 239
Maierà	1 338	520	1 895	1 894	1	109	10	99	2 003
Orsomarso	8 851	569	2 017	2 015	2	136	36	100	2 151
Paola	4 539	2 407	11 428	11 376	52	571	121	450	11 947
Sanginetto	1 928	486	1 658	1 633	25	152	13	139	1 785
Sanginetto		444	1 455	1 435	20	144	13	131	1 579
Le Creti		42	203	198	5	8	—	8	206
San Lucido	2 459	1 146	4 626	4 578	48	468	82	386	5 046
San Nicola Arcella	* 940	223	728	727	1	23	11	12	750
San Pietro in Amantea ..	1 083	331	1 385	1 381	4	138	28	110	1 519
Santa Domenica Ialao ...	3 693	582	1 842	1 838	4	228	47	181	2 066
Scalea	*2 002	552	2 041	2 029	12	189	60	129	2 218
Serra di Aiello	380	179	731	731	—	7	2	5	738
Terrati	912	82	353	353	—	8	1	7	361
Tortora	5 778	641	1 977	1 962	15	176	35	141	2 138
Verbicaro	3 036	1 197	4 507	4 503	4	130	24	106	4 633
Circondario di Paola	101 977	26 989	105 979	105 677	302	10 997	1 427	9 570	116 674

* Cifra non definitiva.

Segue: TAVOLA I.

Rossano (Circondario).

COMUNI e Frazioni di censimento	Superficie del territorio comunale Ettari	Famiglie e Con- vivenze	Popolazione presente (di fatto)			Popolazione temporaneamente assente			Popola- zione residente (legale)
			in complesso	con dimora		in com- plesso	che si trovava		
				abituale	occasio- nale		in altri Comuni del Regno	al- l'estero	
Bocchigliero	8 565	715	3 293	3 287	6	361	39	322	3 648
Calopezzati	2 351	327	1 786	1 780	6	135	2	133	1 915
Caloveto	2 517	254	1 093	1 090	3	242	46	196	1 332
Campana.....	12 151	641	2 856	2 855	1	156	34	122	3 011
Cariati	* 3 073	854	3 319	3 211	108	163	44	119	3 374
Corigliano Calabro.....	17 740	3 038	15 467	15 397	70	796	59	737	16 193
Cropalati	2 696	371	1 505	1 505	—	71	24	47	1 576
Crosia	2 086	346	1 403	1 379	24	195	64	131	1 574
Longobucco	20 331	1 457	8 139	7 983	156	74	8	66	8 057
Mandatoriccio	3 638	560	2 425	2 329	96	214	34	180	2 543
Paludi	4 635	382	1 807	1 807	—	366	34	332	2 173
Pietrapaola	5 227	233	964	964	—	95	15	80	1 059
Rossano	14 936	3 247	16 021	15 886	135	465	194	271	16 351
San Cosmo Albanese....	1 184	169	666	664	2	14	8	6	678
San Demetrio Corone...	7 124	819	3 502	3 332	170	182	28	154	3 514
San Demetrio Corone...		660	2 806	2 636	170	157	25	132	2 793
Macchia		159	696	696	—	25	3	22	721
San Giorgio Albanese...	2 178	310	1 234	1 233	1	199	21	178	1 432
Santa Sofia d'Epiro....	4 399	427	1 876	1 875	1	65	29	36	1 940
Scala Celi	7 090	377	1 580	1 565	15	179	20	159	1 744
Scala Celi		304	1 282	1 267	15	149	19	130	1 416
San Morello		73	298	298	—	30	1	29	328
Terravecchia	* 1 800	286	1 152	1 152	—	208	10	198	1 360
Vaccarizzo Albanese....	762	434	1 327	1 327	—	713	25	688	2 040
Circondario di Rossano ..	124 483	15 247	71 415	70 621	794	4 893	738	4 155	75 514
Provincia di Cosenza	664 677	119 110	495 884	493 132	2 752	52 484	7 998	44 486	545 616

* Cifra non definitiva.

Segue : TAVOLA I.

Gerace Marina (Circondario).

COMUNI e Frazioni di censimento	Superficie del territorio comunale Ettari	Famiglie e Con- vivenze	Popolazione presente (di fatto)			Popolazione temporaneamente assente			Popola- zione residente (legale)
			in complesso	con dimora		in com- plesso	che si trovava		
				abituale	occasio- nale		in altri Comuni del Regno	al- l'estero	

Provincia di Reggio di Calabria.

(Calabria Ulteriore I).

CIRCONDARIO DI GERACE MARINA.

Agnana Calabra	858	338	1 214	1 214	—	83	—	83	1 297
Antonimina	1 936	626	2 498	2 494	4	68	22	46	2 562
Antonimina		572	2 278	2 274	4	61	19	42	2 335
Bagni		54	220	220	—	7	3	4	227
Ardore	3 041	1 984	6 583	6 530	53	1 411	559	852	7 941
Ardore		1 035	3 355	3 338	17	835	384	451	4 173
San Nicola		325	1 041	1 010	31	184	27	157	1 194
Bombile		130	476	476	—	60	15	45	536
Ardore Marina		384	1 309	1 304	5	279	116	163	1 583
Schiavo		110	402	402	—	53	17	36	455
Benestare	2 111	703	2 628	2 628	—	143	27	116	2 771
Bianco	3 139	833	3 866	3 844	22	152	32	120	3 996
Bianco		689	3 248	3 226	22	143	32	111	3 339
Pardesca		144	618	618	—	9	—	9	627
Bivongi	2 191	925	3 286	3 251	35	256	48	208	3 507
Bovalino	1 644	1 275	5 057	5 040	17	324	82	242	5 364
Bovalino Marina		933	3 817	3 803	14	244	75	169	4 047
Bovalino Superiore ..		342	1 240	1 237	3	80	7	73	1 317
Brancaleone	3 656	658	2 764	2 669	95	169	109	60	2 838
Brancaleone Marina...		374	1 563	1 534	29	111	79	32	1 645
Brancaleone Superiore.		180	668	654	14	39	16	23	693
Galati		104	533	481	52	19	14	5	500
Bruzzano Zeffirio	2 354	512	1 892	1 870	22	177	54	123	2 047
Camini	2 014	332	1 081	1 076	5	217	46	171	1 293
Canolo	2 552	541	2 076	2 076	—	82	29	53	2 158
Caraffa del Bianco	1 012	397	1 612	1 603	9	87	24	63	1 690
Careri	3 258	506	1 919	1 911	8	76	38	38	1 987
Careri		315	1 174	1 168	6	51	28	23	1 219
Natile		191	745	743	2	25	10	15	768
Casignana	2 285	427	1 569	1 566	3	73	24	49	1 639

Segue : TAVOLA I.

Gerace Marina (Circondario).

COMUNI e Frazioni di censimento	Superficie del territorio comunale Ettari	Famiglie e Con- vivenze	Popolazione presente (di fatto)			Popolazione temporaneamente assente			Popola- zione residente (legale)
			in complesso	con dimora		in com- plesso	che si trovava		
				abituale	occasio- nale		in altri Comuni del Regno	al- l'estero	
Caulonia	10 674	3 361	13 076	13 070	6	768	113	655	13 838
Caulonia		2 238	8 708	8 767	1	605	108	497	9 312
San Nicola		501	2 045	2 043	2	52	3	49	2 095
Ursini		367	1 331	1 328	3	88	1	87	1 416
Campoli		255	992	992	—	23	1	22	1 015
Ciminà	4 356	565	1 979	1 976	3	140	17	123	2 116
Ferruzzano	2 059	464	1 670	1 669	1	100	33	67	1 769
Gerace Marina	2 498	1 698	7 482	7 155	327	496	174	322	7 651
Gerace Marina		1 559	6 867	6 540	327	450	173	277	6 990
Moschetta		139	615	615	—	46	1	45	661
Gerace Suepriore	3 343	1 223	4 804	4 780	24	247	35	212	5 027
Gioiosa Ionica	5 214	3 108	12 026	11 975	51	818	147	671	12 793
Gioiosa Ionica		2 433	9 428	9 387	41	662	115	547	10 049
Marina di Gioiosa.....		675	2 598	2 588	10	156	32	124	2 744
Grotteria	4 352	1 829	6 797	6 795	2	401	78	323	7 196
Mammola	9 607	2 518	9 321	9 298	23	1 531	141	1 390	10 829
Martone	1 146	542	1 910	1 906	4	97	22	75	2 003
Monasterace	1 364	435	1 687	1 673	14	111	82	29	1 784
Monasterace		310	1 119	1 119	—	84	56	28	1 203
Monasterace Marina ...		125	568	554	14	27	26	1	581
Palizzi	5 194	972	4 117	4 102	15	151	131	20	4 253
Palizzi		391	1 531	1 523	8	44	37	7	1 567
Palizzi Marina		422	1 871	1 864	7	80	72	8	1 944
Pietrapennata		159	715	715	—	27	22	5	742
Pazzano	1 444	526	1 805	1 805	—	219	33	186	2 024
Placanica	3 031	631	2 236	2 230	6	126	36	90	2 356
Plati	5 700	1 377	4 981	4 941	40	637	57	580	5 578
Plati		940	3 494	3 471	23	236	45	191	3 707
Cirella		437	1 487	1 470	17	401	12	389	1 871
Portigliola	873	647	2 524	2 524	—	205	13	192	2 729
Riace	1 965	484	2 039	2 039	—	430	13	417	2 469
Roccella Ionica	3 319	1 740	6 730	6 717	13	570	95	475	7 287

Segue: TAVOLA I.

Gerace Marina-Palmi (Circondario).

COMUNI e Frazioni di censimento	Superficie del territorio comunale Ettari	Famiglie e Con- vivenze	Popolazione presente (di fatto)			Popolazione temporaneamente assente			Popola- zione residente (legale)
			in complesso	con dimora		in com- plesso	che si trovava		
				abituale	occasio- nale		in altri Comuni del Regno	al- l'estero	
Samo	2 215	240	971	971	—	55	17	38	1 026
San Giovanni di Gerace ...	731	420	1 703	1 697	6	322	24	298	2 019
San Luca	10 520	637	2 223	2 210	13	78	36	42	2 288
San Luca		629	2 199	2 186	13	73	32	41	2 259
Santuario di Polsi		8	24	24	—	5	4	1	29
Sant'Agata di Bianco ...	4 910	281	1 098	1 098	—	52	15	37	1 150
Sant'Ilario del Jonio ...	1 501	633	2 510	2 510	—	110	1	109	2 620
Sant'Ilario del Jonio...		381	1 561	1 561	—	50	1	49	1 611
Condoianni		252	949	949	—	60	—	60	1 009
Siderno	3 101	2 844	11 634	11 613	21	727	179	548	12 340
Siderno Marina		1 962	8 017	7 996	21	556	160	396	8 552
Siderno Superiore		882	3 617	3 617	—	171	19	152	3 788
Staiti	1 481	373	1 408	1 402	6	54	13	41	1 456
Stignano	2 443	562	2 074	2 073	1	85	23	62	2 158
Stilo	7 990	810	3 242	3 238	4	90	72	18	3 328
Stilo		776	3 122	3 118	4	90	72	18	3 208
Ferdinandea e Pietra- cupa		34	120	120	—	—	—	—	120
Circondario di Gerace Ma- rina	133 082	38 977	150 092	149 239	853	11 938	2 694	9 244	161 177

CIRCONDARIO DI PALMI.

Anoia	922	783	2 749	2 748	1	168	42	126	2 916
Anoia Inferiore		547	1 927	1 927	—	131	34	97	2 058
Anoia Superiore		236	822	821	1	37	8	29	858
Candidoni	420	170	652	643	9	10	7	3	653
Caridà	1 034	435	1 575	1 575	—	42	5	37	1 617
Cinquefrondi	1 616	1 688	6 506	6 444	62	435	69	366	6 879
Cittanova	5 971	3 873	16 432	15 382	1 050	744	202	542	16 126
Cosoleto	3 487	541	2 197	2 192	5	121	18	103	2 313
Cosoleto		191	768	763	5	51	5	46	814
Sitizano		206	867	867	—	39	4	35	906
Acquaro		144	562	562	—	31	9	22	593

Segue : TAVOLA I.

Palmi (Circondario).

COMUNI e Frazioni di censimento	Superficie del territorio comunale Ettari	Famiglie e Con- vivenze	Popolazione presente (di fatto)			Popolazione temporaneamente assente			Popola- zione residente (legale)
			in complesso	con dimora		in com- plesso	che si trovava		
				abituale	occasio- nale		in altri Comuni del Regno	al- l'estero	
Delianuova	1 910	1 473	6 183	6 180	3	349	20	329	6 529
Feroletto della Chiesa	787	483	1 675	1 675	—	88	40	48	1 763
Feroletto della Chiesa..		187	660	660	—	54	33	21	714
Plaesano		296	1 015	1 015	—	34	7	27	1 049
Galatro	3 594	739	3 009	2 996	13	187	60	127	3 183
* Giffone	2 444	908	3 217	3 211	6	62	23	39	3 273
Gioja Tauro	3 885	1 837	8 140	8 126	14	163	71	92	8 289
Gioja Tauro		1 696	7 511	7 497	14	148	70	78	7 645
Sant'Antonio		23	94	94	—	2	—	2	96
Eranova		118	535	535	—	13	1	12	548
Jatrinoli	2 535	1 608	6 425	6 198	227	133	21	112	6 331
Jatrinoli		1 142	4 517	4 376	141	109	21	88	4 485
San Martino		466	1 908	1 822	86	24	—	24	1 846
Laureana di Borello	5 427	2 282	8 443	8 412	31	218	98	120	8 630
Laureana di Borello...		1 227	4 872	4 842	30	121	73	48	4 963
Stelletanone		352	1 211	1 210	1	51	16	35	1 261
Bellantone		703	2 360	2 360	—	46	9	37	2 406
Maropati	1 158	683	2 455	2 454	1	194	41	153	2 648
Maropati		529	1 939	1 939	—	164	41	123	2 103
Tritanti.....		154	516	515	1	30	—	30	545
Melicuccà	1 745	781	3 117	3 110	7	344	68	276	3 454
Molochio	3 652	1 009	3 835	3 831	4	119	3	116	3 950
Oppido Mamertina	5 687	2 274	8 613	8 457	156	304	148	156	8 761
Oppido Mamertina ...		1 237	4 805	4 766	39	230	126	104	4 996
Messignadi		405	1 527	1 525	2	32	13	19	1 557
Castellace		314	1 164	1 049	115	15	6	9	1 064
Piminoro		249	887	887	—	8	—	8	895
Zurgonadio		69	230	230	—	19	3	16	249
Palmi	3 208	3 385	14 727	14 559	168	400	278	122	14 959
Polistena	2 030	3 103	12 649	12 527	122	455	200	255	12 982
Polistena		2 673	11 000	10 878	122	412	183	229	11 290
Melicucco		430	1 649	1 649	—	43	17	26	1 692
Radicena	2 443	2 430	10 064	10 007	57	300	180	120	10 307

Segue: TAVOLA I.

Palmi (Circondario).

COMUNI e Frazioni di censimento	Superficie del territorio comunale Ettari	Famiglie e Con- vivenze	Popolazione presente (di fatto)			Popolazione temporaneamente assente			Popola- zione residente (legale)
			in complesso	con dimora		in com- plesso	che si trovava		
				abituale	occasio- nale		in altri Comuni del Regno	al- l'estero	
Rizziconi	3 824	1 156	4 893	4 871	22	149	43	106	5 020
Rizziconi		764	3 310	3 289	21	136	42	94	3 425
Drosi.		217	903	902	1	11	1	10	913
Cannavà		175	680	680	—	2	—	2	682
Rosarno	5 060	2 281	9 630	9 590	40	477	153	324	10 067
Rosarno		1 505	6 329	6 307	22	181	99	82	6 488
San Ferdinando		776	3 301	3 283	18	296	54	242	3 579
San Giorgio Morgeto	3 615	1 482	5 949	5 947	2	116	32	84	6 063
San Pier Fedele	718	147	519	518	1	45	15	30	563
San Pier Fedele		132	467	466	1	40	13	27	506
Garopoli		15	52	52	—	5	2	3	57
San Procopio	1 064	309	1 097	1 096	1	83	4	79	1 179
Santa Cristina d'Aspro- monte	1 834	503	2 102	2 099	3	—	—	—	2 099
Santa Cristina d'Aspro- monte.....		334	1 383	1 380	3	—	—	—	1 380
Lubrichi		169	719	719	—	—	—	—	719
Sant' Eufemia d' Aspro- monte	3 270	1 642	5 911	5 853	58	174	62	112	6 027
Scido	2 475	436	1 933	1 931	2	76	16	60	2 097
Scido		363	1 579	1 577	2	70	15	55	1 647
Santa Giorgia		73	354	354	—	6	1	5	360
Seminara	3 392	1 630	6 142	5 903	239	188	50	138	6 091
Seminara		1 157	4 408	4 169	239	133	31	102	4 302
Barrittieri		278	1 094	1 094	—	38	14	24	1 132
Sant'Anna		195	640	640	—	17	5	12	657
Serrata	1 265	401	1 334	1 334	—	90	25	65	1 424
Sinopoli	2 596	1 040	3 625	3 591	34	418	99	319	4 009
Sinopoli		750	2 691	2 686	5	310	72	238	2 996
Sinopoli Inferiore ...		219	706	706	—	101	25	76	807
Sinopoli Vecchio		71	228	199	29	7	2	5	206
Terranova Sappo Minulio .	1 088	468	1 730	1 535	195	226	40	186	1 761
Terranova SappoMinulio		372	1 283	1 274	9	210	37	173	1 484
Scerofario		96	447	261	186	16	3	13	277
Tresilico	1 118	502	1 898	1 898	—	106	21	85	2 004
Varapodio	2 136	970	3 931	3 847	84	155	41	114	4 002
Circondario di Palmi	87 410	43 452	173 357	170 740	2 617	7 139	2 195	4 944	177 879

Segue: TAVOLA I.

Reggio di Calabria (Circondario).

COMUNI e Frazioni di censimento	Superficie del territorio comunale Ettari	Famiglie e Con- vivenze	Popolazione presente (di fatto)			Popolazione temporaneamente assente			Popola- zione residente (legale)
			in complesso	con dimora		in com- plesso	che si trovava		
				abituale	occasio- nale		in altri Comuni del Regno	al- l'estero	

CIRCONDARIO DI REGGIO DI CALABRIA.

Africo	5 303	451	1 687	1 685	2	139	68	71	1 824
Africo		243	941	939	2	66	26	40	1 005
Casalnuovo		208	746	746	—	73	42	31	819
Bagaladi	3 542	527	2 048	2 042	6	90	61	29	2 132
Bagnara Calabria	2 372	3 007	10 947	10 871	76	846	102	744	11 717
Bagnara Calabria		2 131	8 058	7 983	75	551	87	464	8 534
Pellegrina		430	1 457	1 457	—	162	9	153	1 619
Ceramida		296	940	939	1	107	6	101	1 046
Solano Inferiore		150	492	492	—	26	—	26	518
Bova	4 398	596	2 407	2 384	23	92	44	48	2 476
Bova Marina	2 807	652	3 219	3 197	22	61	34	27	3 258
Calanna	1 101	552	2 274	2 268	6	124	56	68	2 392
Calanna		224	871	871	—	52	27	25	923
Villa Mesa		160	676	671	5	17	13	4	688
Milanesi		168	727	726	1	55	16	39	781
Campo di Calabria	719	648	2 604	2 602	2	116	41	75	2 718
Campo di Calabria		409	1 604	1 602	2	88	38	50	1 690
Campo Piale		122	497	497	—	9	—	9	506
Musalà		117	503	503	—	19	3	16	522
Cannitello	1 038	643	2 512	2 510	2	171	43	128	2 681
Cannitello		269	1 044	1 044	—	82	31	51	1 126
Porticello		63	253	253	—	8	—	8	261
Ferrito		145	581	581	—	37	3	34	618
Santori		71	269	269	—	21	3	18	290
Piale		95	365	363	2	23	6	17	386
Cardeto	3 684	594	2 407	2 405	2	42	24	18	2 447
Cataforio	3 639	723	2 953	2 943	10	123	43	80	3 066
Cataforio		192	749	739	10	59	10	49	798
San Salvatore		173	747	747	—	32	22	10	779
Mosorrofa		358	1 457	1 457	—	32	11	21	1 489
Catona	688	1 170	3 899	3 891	8	584	114	470	4 475
Catona		532	1 623	1 621	2	377	42	335	1 998
San Francesco		340	1 223	1 219	4	119	44	75	1 338
Concessa		298	1 053	1 051	2	88	28	60	1 139

Segue: TAVOLA I.

Reggio di Calabria (Circondario)

COMUNI e Frazioni di censimento	Superficie del territorio comunale Ettari	Famiglie e Con- vivenze	Popolazione presente (di fatto)			Popolazione temporaneamente assente			Popola- zione residente (legale)
			in complesso	con dimora		in com- plesso	che si trovava		
				abituale	occasio- nale		in altri Comuni del Regno	al- l'estero	
Condofuri	6 677	1 036	4 242	4 234	8	150	105	45	4 384
Condofuri.....		492	1 856	1 849	7	116	91	25	1 965
Galliciano		132	577	577	—	9	—	9	586
Amendolea		118	463	462	1	8	—	8	470
San Carlo		137	591	591	—	2	2	—	593
Condofuri Marina ...		157	755	755	—	15	12	3	770
Fiumara	586	482	1 910	1 907	3	82	4	78	1 989
Gallico	542	1 259	4 816	4 777	39	344	85	259	5 121
Gallico		709	2 674	2 666	8	191	46	145	2 857
Gallico Marina		380	1 552	1 521	31	121	39	82	1 642
Prioli-Santa Domenica.		170	590	590	—	32	—	32	622
Gallina	3 879	2 223	10 090	10 075	15	68	5	63	10 143
Gallina		568	2 765	2 750	15	24	—	24	2 774
Armo		205	967	967	—	1	—	1	968
Ravagnese		436	2 158	2 158	—	3	—	3	2 161
San Gregorio		369	1 646	1 646	—	8	—	8	1 654
Croce Valanidi		159	642	642	—	11	—	11	653
Oliveto		138	528	528	—	4	—	4	532
Rosario		168	604	604	—	12	5	7	616
Trunca		180	780	780	—	5	—	5	785
Laganadi	612	284	1 018	1 018	—	168	2	166	1 186
Laganadi		195	700	700	—	111	1	110	811
San Giorgio		41	153	153	—	28	1	27	181
San Michele		6	33	33	—	4	—	4	37
Lucia		42	132	132	—	25	—	25	157
Melito di Porto Salvo ...	3 642	1 581	6 711	6 663	48	299	122	177	6 962
Melito di Porto Salvo...		800	3 320	3 273	47	171	85	86	3 444
Prunella		239	1 038	1 037	1	46	15	31	1 083
Pentadattilo		542	2 353	2 353	—	82	22	60	2 435
Montebello Jonico	5 214	1 539	6 686	6 685	1	261	95	166	6 946
Montebello Jonico		520	2 431	2 431	—	40	16	24	2 471
Fossato		565	2 180	2 179	1	171	61	110	2 350
Saline		422	1 944	1 944	—	44	17	27	1 988
Tronca		32	131	131	—	6	1	5	137
Motta San Giovanni	4 888	1 360	5 662	5 647	15	406	249	157	6 053
Motta San Giovanni ...		653	2 751	2 749	2	126	47	79	2 875
Bocale		136	597	597	—	21	11	10	618
Lazzaro		370	1 539	1 526	13	198	185	13	1 724
Valanidi		201	775	775	—	61	6	55	836

Segue: TAVOLA I.

Reggio di Calabria (Circondario).

COMUNI e Frazioni di censimento	Superficie del territorio comunale Ettari	Famiglie e Con- vivenze	Popolazione presente (di fatto)			Popolazione temporaneamente assente			Popola- zione residente (legale)
			in complesso	con dimora		in com- plesso	che si trovava		
				abituale	occasio- nale		in altri Comuni del Regno	al- l'estero	
Pellaro	2 696	1 765	7 696	7 582	14	371	77	294	8 053
Pellaro		740	3 235	3 227	8	238	57	181	3 465
San Leo		448	1 978	1 977	1	84	10	74	2 061
Bocale		386	1 709	1 704	5	41	10	31	1 745
Cavallaro		191	774	774	—	8	—	8	782
Podargoni	1 878	296	926	923	3	369	18	351	1 292
Podargoni		227	666	663	3	335	17	318	998
Schindilifà		69	260	260	—	34	1	33	294
Reggio di Calabria	8 444	13 871	59 430	58 453	977	2 077	938	1 139	60 530
<i>di cui nella «Sezione Mare»</i>		<i>8</i>	<i>148</i>	<i>73</i>	<i>75</i>	—	—	—	<i>73</i>
Reggio di Calabria.....		10 921	48 611	47 662	949	1 188	818	370	48 850
Sant'Elia di Condora...		360	1 251	1 251	—	110	8	102	1 361
Santo Sperato		179	678	678	—	24	1	23	702
Vito		226	863	861	2	75	2	73	936
Botte		164	731	731	—	18	—	18	749
Archi		571	2 178	2 153	25	211	81	130	2 364
Riparo		201	743	743	—	7	3	4	750
Nasiti		268	967	967	—	29	2	27	996
Vinco		212	729	729	—	25	12	13	754
Arasi		226	843	843	—	55	3	52	898
Orti		337	1 171	1 171	—	154	7	147	1 325
Cerasi		206	665	664	1	181	1	180	845
Roccaforte del Greco	5 089	440	2 025	2 025	—	23	2	21	2 048
Roccaforte del Greco...		330	1 504	1 504	—	23	2	21	1 527
Ghorio		110	521	521	—	—	—	—	521
Roghudi	3 634	320	1 545	1 542	3	40	10	30	1 582
Roghudi		160	806	806	—	21	—	21	827
Ghorio		160	739	736	3	19	10	9	755
Rosali	480	443	1 703	1 700	3	105	42	63	1 805
Rosali		269	1 032	1 029	3	72	25	47	1 101
Modinella		27	121	121	—	11	7	4	132
Botteghelle		73	274	274	—	9	6	3	283
San Pietro		74	276	276	—	13	4	9	289
Salice Calabro	197	198	744	742	2	7	2	5	749
Sambatello	1 047	305	1 320	1 317	3	52	25	27	1 369
Sambatello		158	679	677	2	44	24	20	721
Diminniti.....		53	247	247	—	1	—	1	248
San Giovanni		94	394	393	1	7	1	6	400

Segue : TAVOLA I.

Reggio di Calabria (Circondario).

COMUNI e Frazioni di censimento	Superficie del territorio comunale Ettari	Famiglie e Con- vivenze	Popolazione presente (di fatto)			Popolazione temporaneamente assente			Popola- zione residente (legale)
			in complesso	con dimora		in com- plesso	che si trovava		
				abituale	occasio- nale		in altri Comuni del Regno	al- l'estero	
San Lorenzo	5 558	1 355	5 625	5 610	15	400	270	130	6 010
San Lorenzo		551	2 337	2 336	1	157	97	60	2 493
Chorio		386	1 543	1 536	7	143	101	42	1 679
San Pantaleone		418	1 745	1 738	7	100	72	28	1 838
San Roberto	3 543	578	2 152	2 138	14	135	35	100	2 273
San Roberto		275	997	987	10	73	24	49	1 060
Colelli		150	526	526	—	40	10	30	563
San Peri		91	342	342	—	16	1	15	358
Acquacalda		62	287	283	4	6	—	6	289
Sant' Alessio in Aspro- monte	631	225	846	843	3	130	48	82	973
Santo Stefano in Aspro- monte	1 672	645	2 369	2 369	—	212	48	164	2 581
Scilla	4 492	1 811	6 859	6 845	14	334	94	240	7 179
Scilla		1 205	4 626	4 616	10	231	66	165	4 847
Melia.....		139	558	558	—	13	3	10	571
Favazzina		162	623	619	4	49	22	27	668
Solano		305	1 052	1 052	—	41	3	38	1 093
Villa San Giovanni	288	1 474	5 916	5 852	64	364	137	227	6 216
Villa San Giovanni.....		1 007	4 146	4 112	34	215	91	124	4 327
Acciarello		339	1 296	1 270	26	123	41	82	1 393
Pezzo		128	474	470	4	26	5	21	496
Villa San Giuseppe	280	381	1 614	1 607	7	11	4	7	1 618
Villa San Giuseppe ...		188	776	769	7	11	4	7	780
Belfatto		120	500	500	—	—	—	—	500
Pettogallico		73	338	338	—	—	—	—	338
Circondario di Reggio di Calabria	95 260	43 434	178 862	177 452	1 410	8 796	3 047	5 749	186 248
Provincia di Reggio di Ca- labria	315 752	125 863	502 311	497 431	4 880	27 873	7 936	19 937	525 304
Calabrie	1507455	378 077	1512318	1499518	12 800	127599	24 476	103123	1627117

TAVOLA II.

**Popolazione presente dei singoli Centri e delle case sparse
nei Comuni, nelle Frazioni di censimento, nei Circondari, nelle Provincie e nella Regione**

Altimetria dei Centri e delle Frazioni di Censimento.

AVVERTENZE. — A differenza dei dati della Tavola I, di prevalente carattere statistico, tutti riferentisi a ripartizioni territoriali (Comuni e Frazioni di censimento) nettamente delimitate, i dati della Tav. II, di prevalente carattere geografico, si riferiscono ai singoli Centri o gruppi di popolazione, per ognuno dei quali si dà, oltre la popolazione presente, l'altimetria, nelle indicazioni ricavate dalle tavolette della Carta topografica d'Italia al 25 000 o al 50 000 e rivedute dall'Istituto Geografico Militare.

Per collegare peraltro il contenuto di questa tavola con quello della Tav. I si è aggiunta, di fronte al Centro che dà nome alla Frazione di censimento, la indicazione della popolazione censita nelle case sparse di tutta la Frazione, cosicchè nei casi in cui una Frazione è divisa in più Centri, la somma della popolazione di questi Centri (compreso quello che dà il nome alla Frazione) con la popolazione delle case sparse, dà il totale della popolazione della Frazione riportato nella Tav. I.

La identificazione dei singoli Centri è stata fatta sulle notizie fornite dai Comuni in apposito modello di censimento e sulle speciali notazioni dei nomi di località segnate sui fogli di famiglia, messe a confronto con le segnalazioni delle tavolette topografiche già ricordate.

È opportuno avvertire che, essendosi rilevati per la prima volta nell'attuale Censimento i singoli Centri, si è sostituita alla consueta espressione generica e complessiva di *popolazione agglomerata* (in contrapposto a quella di *popolazione in case sparse*), quella di *popolazione dei Centri* classificata secondo la importanza demografica diversa dei Centri stessi. (Vedasi prospetto a pag. XV).

TAVOLA II.

Popolazione presente dei singoli Centri e delle case sparse nei Comuni, nelle Frazioni di censimento, nei Circondari, nelle Provincie e nella Regione. Altimetria dei Centri e delle Frazioni di censimento.

Catanzaro (Circondario).

COMUNI Frazioni di censimento e Centri (a)	Altimetria metri	Popolazione presente		COMUNI Frazioni di censimento e Centri	Altimetria metri	Popolazione presente	
		dei singoli Centri	delle case sparse			dei singoli Centri	delle case sparse
		abitanti				abitanti	
Provincia di Catanzaro.				Centrache	470	1 221	26
CIRCONDARIO DI CATANZARO.				Cerva	800	1 177	25
Albi	—	1 851	342	Chiaravalle Centrale	558	3 567	1 273
Albi	750	1 443	—	Cropani	—	2 705	643
San Giovanni	525	408	—	Cropani	347	2 509	643
Calabricata	—	—	342	<i>Cuturella</i>	380	172	—
Amaroni	365	1 328	21	<i>Cropani (Stazione)</i>	14	24	—
Amato	480	1 461	83	Davoli	390	3 165	95
Andali	—	1 794	94	Fossato Seralta	—	869	109
Andali	625	976	38	Fossato Seralta	710	465	109
Botricello	73	818	56	Maranise	620	228	—
Argusto	535	839	12	Savuici	500	172	—
Badolato	250	4 111	56	Noce	550	4	—
Belcastro	535	1 500	242	Gagliato	400	1 567	7
Borgia	—	4 200	980	Gasperina	510	3 089	218
Borgia	332	4 110	563	Girifalco	450	5 040	29
Roccelletta	85	90	417	Guardavalle	185	4 339	146
Caraffa di Catanzaro	360	1 343	146	Isca sul Jonio	200	2 495	—
Cardinale	570	3 815	19	Magisano	—	2 278	72
Catanzaro	—	29 028	7 110	Magisano	575	1 196	—
Catanzaro	343	23 463	628	San Pietro	490	466	—
Pontegrande	465	499	1 962	Vincolise	625	372	—
Gagliano	410	1 578	785	Uria	—	203	42
Santa Maria	95	503	2 461	Carrà	14	41	30
Marina di Catanzaro ..	5	2 985	1 274	Marcedusa	314	715	5
Cenadi	520	1 020	12	Marcellinara	330	1 521	193

(a) — I nomi in carattere *tondo* corrispondono alle singole frazioni di censimento della Tavola I: quando la frazione ha un Centro abitato dello stesso nome, la popolazione di questo Centro è indicata nella seconda colonna del prospetto, e nella terza è riportata la popolazione sparsa dell'intera frazione.

Gli altri Centri abitati sono indicati di seguito, frazione per frazione, subito dopo il nome della frazione di cui fanno parte, in carattere *corsivo*. Così, ad esempio, *Cuturella* è un Centro della frazione di Cropani.

Segue : TAVOLA II.

Catanzaro-Cotrone (Circondario).

COMUNI Frazioni di censimento e Centri	Altimetria metri	Popolazione preseute		COMUNI Frazioni di censimento e Centri	Altimetria metri	Popolazione presente	
		dei singoli Centri	delle case sparse			dei singoli Centri	delle case sparse
		abitanti				abitanti	
Miglierina	585	1 424	—	Squillace.....	344	2 738	657
Montauro	397	1 634	354	Staletti.....	—	1 975	44
Montepaone	350	1 487	207	Staletti.....	391	1 911	44
Olivadi	485	1 210	—	Copanello.....	30	64	—
Palermi	480	1 877	15	Taverna	521	2 265	75
Pentone	675	1 644	213	Tiriolo	690	2 630	1 597
Petrizzi	365	2 067	76	Torre di Ruggiero.....	594	1 587	301
San Floro	260	1 181	117	Valleflorita.....	309	1 793	—
San Sostene	475	1 966	113	Zagarise.....	581	1 776	22
Santa Caterina del Jonio.	489	2 857	100	Circondario di Catanzaro..	143 158	17 464	
Sant' Andrea Apostolo del Jonio	310	4 473	27	CIRCONDARIO DI COTRONE.			
San Vito sul Jonio.....	400	3 276	—	Belvedere di Spinello...	—	1 631	—
Satriano.....	300	3 223	21	Belvedere.....	330	902	—
Sellia	—	2 426	37	Spinello	298	729	—
Sellia	560	1 263	10	Caccuri.....	663	1 409	323
Marina di Sellia	81	1 163	27	Carfizzi.....	510	1 047	—
Sersale	703	4 840	287	Casabona	—	2 464	61
Settingiano	250	1 073	499	Casabona.....	309	1 950	55
Simeri e Crichi.....	—	1 649	257	Zinga	426	514	6
Simeri	280	382	50	Casino.....	915	1 676	—
Crichi	480	1 267	207	Cerenzia	663	793	—
Sorbo San Basile	600	842	171	Cirò.....	—	5 939	2 319
Soverato	—	2 054	132	Cirò	351	3 371	1 168
Soverato Marina	40	1 046	93	Cirò Marina.....	3	2 568	1 151
Soverato Superiore.....	129	1 008	39	Cotrone.....	—	9 722	2 058
Soveria Simeri	—	1 153	184	Cotrone	43	8 588	—
Soveria Simeri	366	1 090	77	Esaro	—	—	1 477
Petrizia	72	63	107	Papanice	160	1 044	357
				Apriglianello	148	90	—
				Capo Colonna.....	—	—	224
				Cotronei	535	2 364	301

Segue : TAVOLA II.

Cotrone-Monteleone di Calabria (Circondario).

COMUNI Frazioni di censimento e Centri	Altimetria metri	Popolazione presente		COMUNI Frazioni di censimento e Centri	Altimetria metri	Popolazione presente	
		dei singoli Centri	delle case sparse			dei singoli Centri	delle case sparse
		abitanti				abitanti	
Crucoli	—	1 960	206	Strongoli	—	3 383	468
Crucoli.....	367	1 714	53	Strongoli.....	342	3 312	333
Torretta.....	17	246	153	Comero.....	300	34	78
Cutro	—	5 392	512	Strongoli (Stazione)....	5	37	57
Cutro.....	221	5 007	345	Umbriatico	385	1 107	
San Leonardo.....	90	385	167	Verzino	550	1 434	212
Isola di Capo Rizzuto ...	—	3 183	123	Circondario di Cotrone ...		74 366	8 178
Isola di Capo Rizzuto..	96	2 952	123				
Castella.....	10	231	—				
Melissa	—	2 043	22	CIRCONDARIO DI MONTELEONE DI CALABRIA.			
Melissa.....	175	1 836	22	Acquaro	—	2 785	279
Torre Melissa.....	46	207	—	Acquaro.....	250	2 033	72
Mesoraca	—	4 168	—	Limpidi.....	350	752	207
Mesoraca.....	415	3 486	—	Arena	450	2 766	109
Filippa.....	500	682	—	Briatico	—	3 626	82
Pallagorio	560	1 580	22	Briatico.....	30	1 204	69
Petilia Policastro	—	6 389	996	San Leo.....	170	459	—
Petilia Policastro.....	400	5 936	765	San Costantino.....	180	587	6
Pagliarelle.....	780	453	231	Potenzoni.....	250	354	—
Petronà	—	2 642	55	Mandaradoni.....	380	179	—
Petronà.....	880	2 420	—	Conidoni.....	170	372	—
Arietta.....	350	222	55	Seiconi.....	205	227	—
Roccabernarda	225	1 507	137	Paradisoni.....	150	244	7
Rocca di Neto	183	1 461	68	Brognaturo	750	695	8
San Mauro Marchesato ..	288	1 736	37	Capistrano	—	1 338	13
San Nicola dell'Alto ...	576	1 955	10	Capistrano.....	340	1 299	13
Santa Severina	—	1 678	150	Nicastrello.....	310	39	—
Santa Severina.....	325	1 464	70	Cessaniti	—	3 299	5
Altilia.....	290	214	80	Cessaniti.....	420	878	5
Savelli	1014	4 212	98	Pannaconi.....	220	1 057	—
Scandale	345	1 491	—	San Marco.....	370	435	—
				Favelloni.....	300	468	—
				San Cono.....	340	357	—
				Mantineo.....	285	104	—
				Dasà	310	2 012	—

Segue: TAVOLA II.

Monteleone di Calabria (Circondario).

COMUNI Frazioni di censimento e Centri	Altitudine metri	Popolazione presente		COMUNI Frazioni di censimento e Centri	Altitudine metri	Popolazione presente	
		dei singoli Centri	delle case sparse			dei singoli Centri	delle case sparse
		abitanti				abitanti	
Dinami	—	2 975	70	Maierato	—	2 950	83
Dinami	260	1 329	21	Maierato	250	2 950	—
Melicuccà	320	613	—	Pimè	—	—	83
Monsoreto	575	1 033	49	Mileto	—	6 372	—
Drapia	—	2 960	408	Mileto	356	3 469	—
Drapia	265	699	—	Paravati	270	1 175	—
Gasponi	270	444	129	Calabrò	320	999	—
Caria	436	882	51	San Giovanni	250	293	—
Brattirò	340	935	228	Comparni	232	436	—
Fabrizia	948	3 976	45	Mongiana	921	1 322	110
Filandari	—	2 078	—	Monteleone di Calabria..	—	12 695	1 147
Filandari	440	906	—	Monteleone di Calabria.	556	9 392	283
Scaliti	375	436	—	Vena Superiore.....	460	671	74
Arzona	410	461	—	Vena Maglia	370	442	—
Pizzinni	405	221	—	Vena Inferiore	320	279	26
Mesiano	595	54	—	Triparni	290	494	62
Filogaso	286	838	—	Longobardi	200	664	188
Francica	295	1 657	6	San Pietro di Bivona...	90	107	225
Gerocarne	—	2 232	275	Bivona	10	103	156
Gerocarne	225	1 587	—	Porto Santa Venere ..	16	373	—
Ciano	360	442	275	Porto Salvo	9	170	133
Sant'Angelo	264	203	—	Monterosso Calabro	271	2 879	25
Jonadi	—	1 332	6	Nardodipace	—	1 746	—
Jonadi	430	834	—	Nardodipace	670	852	—
Nao	430	498	6	Ragonà	540	397	—
Joppolo	—	3 096	524	San Todaro	630	497	—
Joppolo	185	778	504	Nicotera	—	7 812	—
Coccorino	285	708	—	Nicotera	205	4 598	—
Coccorinello	285	503	—	Badia	265	612	—
Caroniti	590	1 107	20	Comerconi	370	682	—
Limbadi	—	4 720	121	Preitoni	285	325	—
Limbadi	235	2 217	37	Nicotera Marina	5	1 595	—
Caroni	250	573	12	Parghelia	—	1 775	267
Mondaradoni	250	503	35	Parghelia	87	1 496	216
Motta Filocastro	315	976	37	Fitili	300	279	51
San Nicola	190	451	—	Piscopio	360	1 342	51

Segue: TAVOLA II.

Nicastro (Circondario).

COMUNI Frazioni di censimento e Centri	Altimetria metri	Popolazione presente		COMUNI Frazioni di censimento e Centri	Altimetria metri	Popolazione presente	
		dei singoli Centri	delle case sparse			dei singoli Centri	delle case sparse
		abitanti				abitanti	
Decollatura	—	4 662	295	Motta Santa Lucia	—	1 396	269
Casenove	780	1 162	—	Motta Santa Lucia.....	590	1 345	269
San Bernardo	760	1 546	115	Casale Aquino.....	795	51	—
Adami	850	821	180	Nicastro	—	19 339	2 290
Cerrisi	750	1 133	—	Nicastro	210	15 511	1 462
Falerna	—	2 527	475	Bella	275	2 727	329
Falerna.....	550	1 920	345	Zangarona	350	599	227
Castiglione	200	607	130	Fronti	600	502	272
Feroletto Antico	—	2 105	428	Nocera Tirinese	250	2 251	1 691
Feroletto Antico.....	300	1 044	428	Pianopoli	250	1 481	257
Galli	600	268	—	Platania	750	1 394	1 516
Jevoli	600	427	—	Polia	—	3 031	219
Polverini	600	145	—	Cellia	400	727	—
Vaiola	430	221	—	Menniti	420	970	—
Filadelfia	—	6 655	2 281	Poliolo	350	394	—
Filadelfia.....	580	6 135	1 707	Tre Croci	380	940	219
Montesoro	320	520	574	Sambiase	200	8 423	4 013
Francavilla Angitola	290	1 743	767	San Mango d' Aquino ...	500	1 954	—
Gimigliano	—	3 000	1 549	San Pietro a Maida	370	2 902	112
Gimigliano	540	2 237	684	San Pietro Apostolo	750	2 326	98
Gimigliano Inferiore...	505	763	865	Serrastretta	—	4 812	615
Gizzeria	—	3 474	237	Serrastretta	790	2 603	26
Gizzeria	600	2 972	237	Angoli	720	812	145
Campoienzo	475	82	—	Migliuso	450	359	59
Santa Eufemia Marina	10	164	—	San Michele.....	450	178	274
Santa Eufemia Biforca- zione	25	256	—	Accaria	640	860	111
Jacurso	440	1 630	5	Soveria Mannelli	—	3 117	373
Maida	—	4 194	258	Soveria Mannelli	774	1 882	373
Maida	299	3 437	108	<i>San Tommaso</i>	825	570	—
Vena	242	757	150	<i>Cardamoni</i>	790	79	—
Martirano	—	2 125	861	<i>Colosimelli</i>	770	99	—
Martirano	410	973	415	<i>Pirillo</i>	835	161	—
Martirano Lombardo...	420	832	446	<i>Colla</i>	800	326	—
Pietre Bianche	950	320	—	Circondario di Nicastro ...		98 318	21 781
				Provincia di Catanzaro ...		460 948	53 175

Segue : TAVOLA II.

Castrovillari (Circondario).

COMUNI Frazioni di censimento e Centri	Altimetria metri	Popolazione presente		COMUNI Frazioni di censimento e Centri	Altimetria metri	Popolazione presente	
		dei singoli Centri	delle case sparse			dei singoli Centri	delle case sparse
		abitanti				abitanti	
Provincia di Cosenza.							
CIRCONDARIO DI CASTROVILLARI.							
Acquaformosa	756	1 406	—	Nocara	830	1 153	—
Albidona	810	1 787	38	Oriolo	336	4 427	76
Alessandria del Carretto..	975	1 422	—	Papasidero	—	1 766	942
Altomonte	485	2 660	126	Papasidero	219	1 560	500
Amendolara	237	1 872	656	Avena	528	206	442
Canna	382	1 274	—	Plataci	930	1 719	—
Cassano al Jonio	—	8 547	674	Rocca Imperiale	—	1 936	120
Cassano al Jonio	250	7 002	120	Rocca Imperiale	199	1 894	120
Lauropoli	245	1 367	52	Marina	—	42	—
Doria	54	178	502	Rosito Capo Spulico	210	1 582	267
Castroregio	—	1 351	—	San Basile	540	1 850	—
Castroregio	821	899	—	San Donato di Ninea.....	—	3 803	305
Farneta	880	452	—	San Donato di Ninea...	800	3 161	294
Castrovillari	350	8 955	950	Policastrello	471	642	11
Cerchiara di Calabria....	636	2 228	1 518	San Lorenzo Bellizzi.....	831	1 951	195
Civita	450	1 999	—	San Lorenzo del Vallo...	—	1 261	67
Firmo	369	2 074	72	San Lorenzo del Vallo..	339	1 075	67
Francoavilla Marittima...	230	1 840	—	Peschiera.....	—	186	—
Frascineto	—	2 380	—	San Sosti.....	355	1 990	611
Frascineto	486	1 656	—	Santa Caterina Albanese	—	1 091	402
Porcile	470	724	—	Santa Caterina Albanese	463	774	190
Laino Borgo	250	1 265	1 556	Joggi	429	317	212
Laino Castello	472	363	1 150	Sant'Agata di Esaro....	440	1 853	597
Lungro	650	3 448	97	Saracena.....	600	3 008	231
Malvito	449	553	974	Spezzano Albanese.....	320	3 855	101
Montegiordano	599	2 103	203	Tarsia.....	208	1 596	169
Morano Calabro	650	5 513	—	Terranova da Sibari	313	2 973	50
Mormanno	840	3 993	273	Trebisacce	—	2 599	—
Mottafollone	389	1 015	159	Trebisacce	73	1 549	—
				Trebisacce Marina.....	10	1 050	—
				Villapiana	209	1 382	308
				Circondario di Castrovillari		99 843	12 887

Segue : TAVOLA II.

Cosenza (Circondario).

COMUNI Frazioni di censimento e Centri	Altimetria metri	Popolazione presente		COMUNI Frazioni di censimento e Centri	Altimetria metri	Popolazione presente	
		dei singoli Centri	delle case sparse			dei singoli Centri	delle case sparse
		abitanti				abitanti	
CIRCONDARIO DI COSENZA.				Cervicati	496	915	425
Acri	700	4 346	8 196	Cerzeto	—	2 231	39
Altilia	—	881	293	Cerzeto.....	470	716	—
Altilia	594	500	100	San Giacomo	470	741	39
Maione	460	381	193	Cavallerizzo.....	470	774	—
Aprigliano	—	3 823	460	Colosimi	—	1 883	—
Aprigliano	720	1 772	460	Colosimi.....	850	554	—
Grupa.....	740	341	—	Manche.....	870	22	—
Casignano	700	437	—	Ischi.....	850	217	—
Agosto	610	382	—	Volponi	860	79	—
Petrone	600	78	—	Mascari.....	870	90	—
Vico	520	813	—	Trearie.....	950	196	—
Belsito	670	580	536	Arcuri	900	64	—
Bianchi	—	1 415	100	Gigliotti	950	75	—
Bianchi.....	820	403	22	Rizzuti.....	890	241	—
Morachi.....	780	144	38	Carrano.....	900	62	—
Ronchi.....	810	122	8	Mililla	1020	87	—
Serradipiro	835	212	16	Coraci	805	196	—
Paragolio.....	845	105	—	Cosenza	—	22 640	7 388
Palinudo	850	262	7	Cosenza	240	19 696	7 027
Censo	845	167	9	Donnici Inferiore	510	1 666	—
Bisignano	370	4 476	826	Donnici Superiore	542	357	75
Carolei	610	1 534	1 352	San'Ippolito	452	522	181
Carpanzano	610	1 269	148	Borgo Partenope	525	399	105
Casole Bruzio	—	1 121	86	Dipignano	—	2 361	1 480
Casole Bruzio	600	724	77	Dipignano	642	389	510
Scalzati	600	290	9	Brunetta	642	300	—
Verticelli	732	107	—	Santa Maria	700	371	117
Castiglione Cosentino ...	335	657	748	Basso	600	202	92
Castrolibero	546	666	1 167	Doviziosi	672	175	106
Celico	—	2 885	53	Petrone	667	159	—
Celico	805	1 981	38	Tessano	700	443	168
Manneto	500	904	15	Laurignano	380	322	487
Cellara	750	658	140	Domanico	—	776	527
Cerisano	620	1 264	796	Domanico	700	604	527
				Motta	693	172	—
				Fagnano Castello	—	4 621	595
				Fagnano Castello	515	4 294	595
				San Lauro	540	327	—

Segue: TAVOLA II.

Cosenza (Circondario).

COMUNI Frazioni di censimento e Centri	Altimetria metri	Popolazione presente		COMUNI Frazioni di censimento e Centri	Altimetria metri	Popolazione presente	
		dei singoli Centri	delle case sparse			dei singoli Centri	delle case sparse
		abitanti				abitanti	
Figline Vegliaturo	705	1 174	88	Paterno Calabro	—	1 092	991
Grimaldi	650	2 158	844	Calendini	720	445	581
Lappano	—	780	466	Capora	735	201	63
Lappano	645	549	457	Merendi	765	69	23
Altavilla	468	231	9	Casal Basso	600	377	324
Lattarico	—	1 467	1 603	Pedace	—	2 128	70
Lattarico	410	1 016	961	Pedace	600	1725	22
Regina	325	451	642	Jotta	610	73	—
Luzzi	375	3 014	2 852	Santa Maria	—	88	30
Malito	710	1 195	603	Perito	500	242	18
Mangone	800	1 356	373	Pedivigliano	—	1 387	89
Marano Marchesato	550	1 664	840	Pedivigliano	600	687	39
Marano Principato	—	392	970	Pittarella	500	314	—
Marano Principato	490	201	364	Borboruso	910	263	32
Moretti	470	68	326	Villanova	750	123	18
Savagli	—	123	280	Piane Crati	590	806	112
Marzi	—	1 085	368	Pietrafitta	730	1 481	221
Marzi	550	989	368	Rende	481	2 395	5 203
Orsara	—	96	—	Roggiano Gravina	264	3 648	778
Mendicino	—	1 943	1 805	Rogliano	—	4 379	1 418
Mendicino	475	1 145	—	Rogliano	650	3 702	1 418
Bassolamotta	430	272	787	<i>Saliano</i>	1020	677	—
Cozzo Aurata	—	143	741	Rose	433	1 739	1 334
Rizzuto	—	319	103	Rota Greca	510	1 745	183
Santa Maria	500	64	174	Rovito	—	1 479	484
Mongrassano	530	1 722	401	Rovito	747	711	58
Montalto Uffugo	—	4 216	2 790	Motta	682	470	402
Montalto Uffugo	468	2 695	2 790	Flavetto	668	298	24
Vaccarizzo	450	889	—	San Benedetto Ullano ...	—	1 610	471
Parantoro	430	632	—	San Benedetto Ullano ..	450	1 061	362
Panettieri	920	480	21	Marri	450	549	109
Parenti	820	1 422	419	San Fili	—	3 165	322
				San Fili.....	550	2 508	322
				Bucita.....	500	657	—

Segue : TAVOLA II.

Cosenza-Paola (Circondario).

COMUNI Frazioni di censimento e Centri	Altimetria metri	Popolazione presente		COMUNI Frazioni di censimento e Centri	Altimetria metri	Popolazione presente	
		dei singoli Centri	delle case sparse			dei singoli Centri	delle case sparse
		abitanti				abitanti	
San Giovanni in Fiore ...	1008	11 214	1 035	Zumpano	—	658	777
San Marco Argentano ...	430	2 281	4 180	Zumpano.....	409	357	457
San Martino di Finita :	—	1 417	616	Motta	433	91	36
San Martino di Finita.	500	1 017	237	Rovella	250	210	284
Santa Maria le Grotte	390	400	379	Circondario di Cosenza ...		144 447	61313
San Pietro in Guarano ...	—	2 039	1 098	CIRCONDARIO DI PAOLA.			
San Pietro in Guarano.	640	1 592	736	Acquappesa	—	1 736	274
San Benedetto	525	447	362	Acquappesa.....	80	1 185	202
Santo Stefano di Rogliano	680	696	363	<i>Marina di Acquappesa.</i>		198	—
San Vincenzo La Costa..	—	1 480	494	Intavolata.....	20	353	72
San Vincenzo La Costa	470	591	37	Aiello in Calabria	560	1 135	2 736
San Sisto	430	409	332	Ajeta	—	2 581	174
Gesuiti.....	580	480	125	Ajeta	524	1 873	—
Scigliano.....	—	2 617	198	Praia	10	708	174
Diano	575	841	59	Amantea.....	54	3299	2 998
Lupia	540	669	60	Belmonte Calabro.....	227	1 018	3 745
Calvisi	600	487	45	Belvedere Marittimo.....	—	2 537	3 359
Cupani.....	550	95	9	Belvedere Marittimo...	150	1 531	—
Serra.....	450	65	3	Marina	20	265	856
Petrisi.....	550	148	8	Malafarina	100	176	882
Traversa.....	820	81	—	Laise	250	339	791
Agrifoglio.....	920	77	5	Sant'Andrea	200	226	830
Celsita	710	154	9	Bonifati	—	2 614	1 291
Serra Pedace.....	600	1 596	74	Bonifati	430	1 773	345
Spezzano Grande	800	3 013	40	Cittadella del Capo ...	25	544	306
Spezzano Piccolo	—	1 479	20	Torrevecchia	430	297	580
Spezzano Piccolo	720	1 254	17	Buonvicino.....	400	612	2 053
Macchia	680	225	3	Cetraro	—	3 304	4 154
Torano Castello.....	—	2 758	451	Cetraro.....	76	2 382	4 154
Torano Castello	397	1 655	388	Borgo San Marco		163	—
Sartano	267	1 103	63	Sant'Angelo-Difesa.....	584	759	—
Trenta.....	—	1 075	493	Cleto.....	—	983	977
Trenta	600	280	68	Cleto.....	300	543	692
Feruci.....	651	235	69	Savuto	270	440	285
Cribari.....	670	190	10				
Magli	602	370	346				

Segue : TAVOLA II.

Paola-Rossano (Circondario).

COMUNI Frazioni di censimento e Centri	Altimetria metri	Popolazione presente		COMUNI Frazioni di censimento e Centri	Altimetria metri	Popolazione presente	
		dei singoli Centri	delle case sparse			dei singoli Centri	delle case sparse
		abitanti				abitanti	
CIRCONDARIO DI ROSSANO.							
Diamante.....	—	1 922	678	Bocchigliero	870	3 291	2
Diamante.....	25	1 633	394	Calopezzati	217	1 269	517
Cirella	36	289	284	Caloveto	370	903	190
Falconara Albanese	602	1 139	654	Campana	570	2 803	53
Fiumefreddo Bruzio	—	1 009	3 298	Cariati.....	—	2 853	466
Fiumefreddo Bruzio....	220	1 009	1 943	Cariati	50	1 893	466
San Biase	—	—	1 355	Cariati (Marina).....	—	960	—
Fuscaldo	—	4 740	3 884	Corigliano Calabro	219	14 552	915
Fuscaldo	378	2 700	212	Cropalati.....	367	1 161	344
Marina di Fuscaldo....	10	970	198	Crosia	210	917	486
San Pietro	240	352	1 563	Longobucco.....	770	6 105	2 034
Pesco	310	311	666	Mandatoriccio.....	575	2 256	169
Cariglio	260	407	1 245	Paludi.....	410	1 700	107
Grisolia Cipollina	—	2 907	—	Pietrapaola	400	964	—
Grisolia	440	2 106	—	Rossano	297	10 787	5 234
Cipollina	110	801	—	San Cosmo Albanese....	406	577	89
Guardia Piemontese	515	1 207	37	San Demetrio Corone ...	—	2 471	1 031
Lago	—	1 730	3 005	San Demetrio Corone...	521	2 101	705
Lago	439	1 536	1 846	Macchia	420	370	326
Laghitello	400	194	1 159	San Giorgio Albanese ...	431	1 010	224
Longobardi.....	300	948	2 053	Santa Sofia d'Epiro	550	1 098	778
Maierà	330	725	1 170	Scala Celi	—	1 461	119
Orsomarso	125	1 942	75	Scala Celi	330	1 163	119
Paola	94	9 328	2 100	San Morello	400	298	—
Sanginetto	—	1 257	401	Terravecchia	472	1 098	54
Sanginetto	250	1 149	306	Vaccarizzo Albanese....	429	1 188	139
Le Creti	170	108	95	Circondario di Rossano ..	—	58 464	12 951
San Lucido.....	60	2 278	2 348	Provincia di Cosenza	—	365 478	130 406
San Nicola Arcella.....	110	728	—				
San Pietro in Amantea ...	375	616	769				
Santa Domenica Ialao ..	303	1 704	138				
Scalea	25	1 889	152				
Serra di Aiello.....	372	526	205				
Terrati	450	197	156				
Tortora	319	1 606	371				
Verbicaro	420	4 507	—				
Circondario di Paola	—	62 724	4 255				

Segue : TAVOLA II.

Gerace Marina (Circondario).

COMUNI Frazioni di censimento e Centri	Altimetria metri	Popolazione presente		COMUNI Frazioni di censimento e Centri	Altimetria metri	Popolazione presente	
		dei singoli Centri	delle case sparse			dei singoli Centri	delle case sparse
		abitanti				abitanti	
Provincia di Reggio di Calabria.				Careri	—	1 562	357
CIRCONDARIO DI GERACE MARINA.				Careri	310	837	337
Agnana Calabra.....	220	1 016	198	Natile	320	725	20
Antonimina	—	1 891	607	Casignana	330	1 444	125
Antonimina	310	1 891	387	Caulonia	—	8 963	4 113
Bagni	—	—	220	Caulonia.....	298	6 903	1 805
Ardore.....	—	3 997	2 586	San Nicola	200	1 253	792
Ardore	250	2 196	1 159	Ursini.....	450	551	780
San Nicola	350	750	291	Campoli	700	256	736
Bombile	260	311	165	Ciminà	350	1 732	247
Ardore Marina	5	619	690	Ferruzzano.....	468	1 353	317
Schiavo	15	121	281	Gerace Marina	—	4 327	3 155
Benestare	250	1 533	1 095	Gerace Marina.....	5	3 932	2 935
Bianco	—	3 360	506	Moschetta	—	395	220
Bianco	36	2 568	473	Gerace Superiore	479	2 610	2 194
Zoparto	200	207	—	Gioiosa Ionica	—	5 587	6 439
Pardesca	180	585	33	Gioiosa Ionica	110	4 602	4 826
Bivongi.....	270	3 286	—	Marina di Gioiosa.....	5	985	1 613
Bovalino	—	3 451	1 606	Grotteria.....	270	3 118	3 679
Bovalino Marina	8	2 258	1 445	Mammola.....	270	6 992	2 329
Zopardo	—	114	—	Martone	280	1 858	52
Bovalino Superiore....	209	577	161	Monasterace.....	—	1 595	92
Pozzo	—	206	—	Monasterace	140	1 103	16
Cipparello	—	121	—	Monasterace Marina ...	5	492	76
Bosco Sant'Ippolito ...	—	175	—	Palizzi.....	—	2 790	1 327
Brancaleone	—	1 964	800	Palizzi	300	1 080	451
Brancaleone Marina ...	8	1 377	186	Palizzi Marina	10	1 209	662
Brancaleone Superiore..	310	419	249	Pietrapennata.....	650	501	214
Galati	185	168	365	Pazzano	410	1 805	—
Bruzzano Zeffirio.....	—	1 620	272	Placanica	—	1 506	730
Bruzzano Zeffirio	110	883	272	Placanica.....	290	1 054	730
Motticella	56	737	—	Pietra.....	—	264	—
Camini	300	1 046	35	<i>Titi.....</i>	—	188	—
Canolo	480	1 452	624				
Caraffa del Bianco	375	1 460	152				

Segue: TAVOLA II.

Gerace Marina-Palmi (Circondario).

COMUNI Frazioni di censimento e Centri	Altimetria metri	Popolazione presente		COMUNI Frazioni di censimento e Centri	Altimetria metri	Popolazione presente	
		dei singoli Centri	delle case sparse			dei singoli Centri	delle case sparse
		abitanti				abitanti	
Plati	—	4 600	381	Cinquefrondi	258	6 191	315
Plati	300	3 430	64	Cittanova	397	13 494	2 938
Cirella	270	1 170	317	Cosoleto	—	2 074	123
Portigliola	75	1 565	959	Cosoleto	440	696	72
Riace	300	2 039	—	Sitizano	324	863	4
Roccella Ionica	25	6 277	453	Acquaro	400	515	47
Samo	280	955	16	Delianuova	583	6 183	—
San Giovanni di Gerace ...	300	1 651	52	Feroleto' della Chiesa ...	—	1 646	29
San Luca	—	2 105	118	Feroleto della Chiesa ...	140	631	29
San Luca	250	2 081	118	Plaesano	180	1 015	—
Santuario di Polsi	750	24	—	Galatro	150	2 439	570
Sant'Agata di Bianco ...	400	1 086	12	Giffone	550	3 217	—
Sant'Ilario del Jonio ...	—	2 143	367	Gioja Tauro	—	7 224	916
Sant'Ilario del Jonio ...	175	1 292	269	Gioja Tauro	23	6 847	664
Condojanni	197	851	98	Sant'Antonio	70	69	25
Siderno	—	6 910	4 724	Eranova	8	308	227
Siderno Marina	5	5 616	2 401	Jatrinoli	—	6 256	169
Siderno Superiore	194	1 294	2 323	Jatrinoli	200	4 517	—
Staiti	550	1 162	246	San Martino	131	1 453	169
Stignano	347	2 025	49	Arnato	109	213	—
Stilo	—	3 242	—	Cella	105	73	—
Stilo	400	3 122	—	Laureana di Borello ...	—	8 163	280
Ferdinandea e Pietracupa	—	—	—	Laureana di Borello ...	270	4 852	20
Ferdinandea	1050	68	—	Stelletanone	265	1 188	23
Pietracupa	720	52	—	Bellantone	330	2 123	237
Circondario di Gerace Ma-				Maropati	—	2 398	57
rina		109 078	41 014	Maropati	250	1 882	57
				Tritanti	305	516	—
				Melicuccà	273	2 696	421
				Molochio	310	3 168	667
CIRCONDARIO DI PALMI.				Oppido Mamertina ...	—	8 177	436
Anoia	—	2 527	222	Oppido Mamertina ...	342	4 781	24
Anoia Inferiore	220	1 705	222	Messignadi	310	1 489	38
Anoia Superiore	280	822	—	Castellace	189	790	374
Candidoni	250	652	—	Piminoro	715	887	—
Caridà	300	1 575	—	Zurgonadio	300	230	—

Segue : TAVOLA II.

Palmi-Reggio di Calabria (Circondario).

COMUNI Frazioni di censimento e Centri	Altimetria metri	Popolazione presente		COMUNI Frazioni di censimento e Centri	Altimetria metri	Popolazione presente	
		dei singoli Centri	delle case sparse			dei singoli Centri	delle case sparse
		abitanti				abitanti	
Palmi	250	11 771	2 956	Sinopoli	—	3 530	95
Polistena	—	10 972	1 677	Sinopoli	502	2 691	—
Polistena	239	9 323	1 677	Sinopoli Inferiore	404	706	—
Melicuccio	182	1 649	—	Sinopoli Vecchio	330	133	95
Radicena	208	9 205	859	Terranova Sappo Minulio	—	1 414	316
Rizziconi	—	4 222	671	Terranova Sappo Minulio	260	1 268	15
Rizziconi	82	2 927	383	Sercafario	210	146	301
Drosi	77	762	141	Tresilico	305	1 570	328
Cannavà	92	533	147	Varapodio	208	3 646	285
Rosarno	—	8 793	837	Circondario di Palmi		154 690	18 667
Rosarno	61	5 591	738				
San Ferdinando	8	3 202	99				
San Giorgio Morgeto ...	463	4 900	1 049				
San Pier Fedele	—	481	38	CIRCONDARIO DI REGGIO DI CALABRIA.			
San Pier Fedele	325	429	38	Africo	—	1 577	110
Garopoli	300	52	—	Africo	670	916	25
San Procopio	357	1 072	25	Casalnuovo	737	661	85
Santa Cristina d'Aspro-				Bagaladi	475	1 284	764
monte	—	2 057	45	Bagnara Calabria	—	10 862	85
Santa Cristina d'Aspro-				Bagnara Calabria	50	8 058	—
monte	510	1 383	—	Pellegrina	381	1 403	54
Lubrichi	375	674	45	Ceramida	375	909	31
Sant' Eufemia d'Aspro-				Solano Inferiore	590	492	—
monte	440	4 873	1 038	Bova	827	1 289	1 118
Scido	—	1 933	—	Bova Marina	20	1 450	1 769
Scido	456	1 579	—	Calanna	—	1 917	257
Santa Giorgia	357	354	—	Calanna	509	591	280
Seminara	—	4 859	1 283	Villa Mesa	454	651	25
Seminara	329	3 938	470	Milanesi	430	675	52
Barrittieri	500	309	785	Campo di Calabria	—	2 482	122
Sant'Anna	243	612	28	Campo di Calabria ...	150	1 551	53
Serrata	275	1 312	22	Campo Piale	137	497	—
				Musalà	150	330	69
				<i>Scadà</i>	164	104	—

Segue : TAVOLA II.

Reggio di Calabria (Circondario).

COMUNI Frazioni di censimento e Centri	Altimetria metri	Popolazione presente		COMUNI Frazioni di censimento e Centri	Altimetria metri	Popolazione presente	
		dei singoli Centri	delle case sparse			dei singoli Centri	delle case sparse
		abitanti				abitanti	
Cannitello	—	2 322	190	Gallina	—	5 104	4 986
Cannitello	10	1 044	—	Gallina	243	1 342	1 423
Porticello	5	253	—	Armo	349	489	478
Ferrito	35	396	185	Ravagnese	47	1 096	1 062
Santori	35	264	5	San Gregorio	9	475	1 171
Piale	118	365	—	Croce Valanidi	142	431	211
Cardeto	—	1 273	1134	Oliveto	230	342	186
Cardeto	700	875	1134	Rosario	500	420	184
Malacrino	730	52	—	Trunca	700	509	271
Mallemaci	750	63	—	Laganadi	—	974	44
Carcia	800	96	—	Laganadi	525	693	7
Ambele	829	88	—	San Giorgio	525	116	37
Iriti	851	99	—	San Michele	720	33	—
Cataforio	—	1 980	973	Lucia	390	132	—
Cataforio	265	459	290	Melito di Porto Salvo ..	—	3 434	3 277
San Salvatore	350	443	304	Melito di Porto Salvo ..	35	1 495	1 386
Mosorrofa	425	1 078	379	Melito (Marina)	9	439	—
Catona	—	3 394	505	Prunella	40	726	—
Catona	5	1 373	250	Pilati	10	312	—
San Francesco	24	1 056	167	Pentadattilo	320	462	1 891
Concessa	30	965	88	Montebello Jonico	—	2 963	3 723
Condofuri	—	2 712	1530	Montebello Jonico	470	922	1 509
Condofuri	350	1 476	380	Fossato	565	1 156	1 024
Galliciano	598	511	66	Saline	50	754	1 190
Amendolea	319	196	267	Tronca	780	131	—
San Carlo	75	378	213	Motta San Giovanni	—	3 194	2 468
Condofuri Marina	—	151	604	Motta San Giovanni	480	1 847	904
Fiumara	222	1 686	224	Bocale	8	430	167
Gallico	—	4 459	357	Lazzaro	8	480	1 059
Gallico	87	440	257	Valanidi	150	437	338
Pietre della Zita	42	1 115	—	Pellaro	—	4 044	3 652
Sant'Antonino	25	263	—	Pellaro	65	1 948	1 287
Posta Passo Caracciolo ..	—	599	—	San Leo	15	950	1 028
Gallico Marina	4	1 452	100	Bocale	5	836	873
Prioli-Santa Domenica ..	—	—	—	Cavallaro	241	310	464
Prioli	85	302	—				
Santa Domenica	114	288	—				

Segue : TAVOLA II.

Reggio di Calabria (Circondario).

COMUNI Frazioni di censimento e Centri	Altimetria metri	Popolazione presente		COMUNI Frazioni di censimento e Centri	Altimetria metri	Popolazione presente	
		dei singoli Centri	delle case sparse			dei singoli Centri	delle case sparse
		abitanti				abitanti	
Podargoni	—	884	42	Sambatello	—	1 320	—
Podargoni	580	650	16	Sambatello	286	679	—
Schindilifà	465	234	26	Diminniti.....	365	247	—
				San Giovanni.....	324	394	—
Reggio di Calabria	—	53 959	5 471	San Lorenzo	—	3 484	2 141
Reggio di Calabria	29	45 470	3 141	San Lorenzo	800	1 536	801
Sant'Elia di Condora...	165	460	791	Chorio.....	325	1 090	453
Santo Sperato	124	309	369	San Pantaleone.....	580	858	887
Vito	75	641	222				
Botte	185	615	37	San Roberto	—	1 749	408
<i>Lombone</i>		79	—	San Roberto	294	862	135
Archi.....	25	1 394	784	Colelli.....	256	368	158
Riparo.....	159	295	—	San Peri	425	318	24
<i>Cannavò</i>	183	364	—	Acquacalda.....	439	201	86
<i>Prumo</i>	125	84	—				
Nasiti	426	121	—	Sant' Alessio in Aspro-			
<i>Terreti</i>	525	566	—	monte	569	832	14
<i>Trizzino</i>	525	162	—				
<i>Perlupo</i>	417	118	—	Santo Stefano in Aspro-			
Vinco	545	437	—	monte	700	2 369	—
<i>Pavigliana</i>	416	292	—				
Arasi.....	573	587	—	Scilla	—	5 500	1 359
<i>Straorino</i>	580	256	—	Scilla.....	91	4 499	127
Orti.....	617	1 095	76	Melia.....	630	153	405
Cerasi	635	614	51	Favazzina	8	583	40
				Solano	630	265	787
Roccaforte del Greco	—	1 436	589	Villa San Giovanni	—	5 760	156
Roccaforte del Greco...	938	991	513	Villa San Giovanni ..	38	4 069	77
Ghorio	712	445	76	Acciarellò.....	14	1 236	60
				<i>Pezzo</i>	4	455	19
Roghudi	—	1 304	241				
Roghudi	519	565	241	Villa San Giuseppe	—	1 594	20
Ghorio	760	739	—	Villa San Giuseppe ..	125	771	5
				<i>Belfatto</i>	105	494	6
				<i>Pettogallico</i>	172	329	9
Rosali	—	1 619	84				
Rosali	140	1 004	28	Circondario di Reggio di Ca-			
Modinella.....	169	72	49	labria		140 954	37 908
Botteghelle.....	100	267	7				
San Pietro	135	276	—	Provincia di Reggio di Ca-			
				labria		404 722	97 589
Salice Calabro	53	744	—	Calabrie		1 231 148	281 170



TAVOLA III.

**Convivenze, famiglie presenti e interamente assenti
nei Centri di almeno 15 000 abitanti,
nei Comuni capiluoghi di Circondario, nei Circondari, nelle Provincie e nella Regione.**

AVVERTENZE. — Il numero complessivo dei fogli di famiglia raccolti col Censimento, è stato ripartito in questa tavola secondo che i fogli stessi si riferivano a convivenze non famigliari (caserme, collegi, ospedali, ricoveri, carceri, ecc.) o a famiglie propriamente dette: fra queste si è tenuto conto separato di quelle interamente assenti.

Per ognuno dei due gruppi (convivenze e famiglie) si dà l'indicazione della popolazione presente in numeri assoluti e relativi.

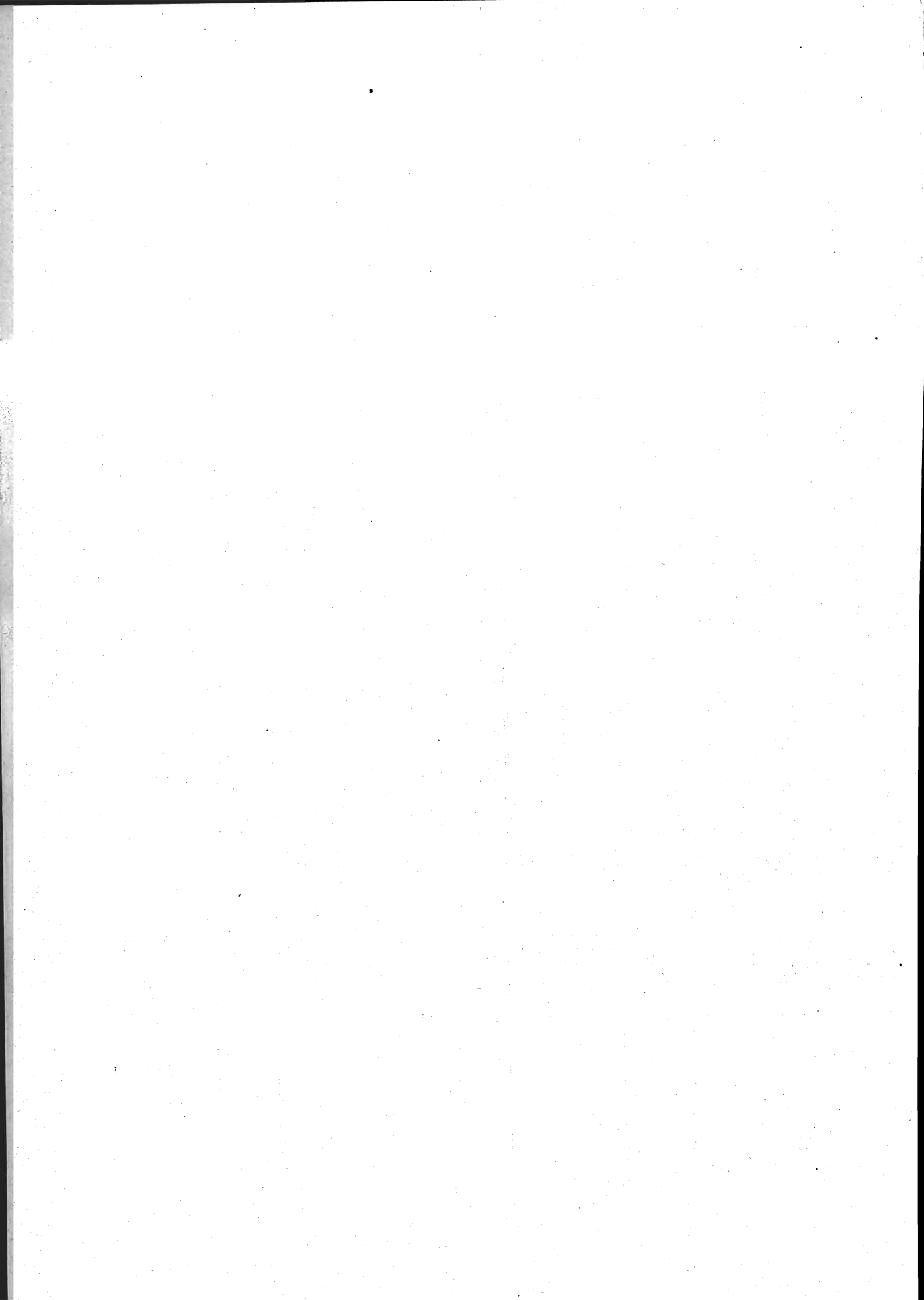
Tali notizie come, in generale, quelle fornite dalle tavole seguenti, vengono riportate separatamente *a)* pei Centri urbani aventi almeno 15 000 abitanti, *b)* pei Comuni capiluoghi di Circondario, *c)* pei Circondari, per le Provincie e per la Regione.

La elaborazione delle notizie per il gruppo *a)*, indipendentemente dal complesso demografico del Comune, è stata fatta per la prima volta in questo Censimento e non trova quindi corrispondenza nei dati pubblicati per i primi cinque Censimenti generali della popolazione italiana.

TAVOLA III.

**Convivenze, famiglie presenti e interamente assenti
nei Centri di almeno 15 000 abitanti, nei Comuni capiluoghi di Circondario,
nei Circondari, nelle Province e nella Regione.**

Numeri assoluti e relativi.

CENTRI COMUNI E CIRCONDARI	Convivenze e famiglie	Con- vivenze	Famiglie		Popolazione presente		Su 1 000 abitanti furono censiti	
			presenti	intera- mente assenti	delle convivenze	delle famiglie	nelle con- vivenze	nelle famiglie
					abitanti		abitanti	

PROVINCIA DI CATANZARO.

a) Centri di almeno 15 000 abitanti.

Catanzaro	5 211	38	5 170	3	1 796	21 667	77	923
Nicastro	3 711	15	3 695	1	437	15 074	28	972

b) Comuni capiluoghi di Circondario.

Catanzaro	8 098	56	8 037	5	2 127	34 011	59	941
Cotrone	2 632	34	2 598	—	434	11 346	37	963
Monteleone di Calabria.	3 295	17	3 277	1	861	12 981	62	938
Nicastro	5 155	15	5 139	1	437	21 192	20	980

c) Circondari e Provincia.

Catanzaro	41 225	105	40 676	444	2 825	157 797	18	982
Cotrone	20 143	115	19 785	243	1 372	81 172	17	983
Monteleone di Calabria .	41 373	55	40 617	701	1 239	149 619	8	992
Nicastro	30 363	49	29 575	739	682	119 417	6	994
Provincia di Catanzaro...	133 104	324	130 653	2 127	6 118	508 005	12	988

PROVINCIA DI COSENZA.

a) Centri di almeno 15 000 abitanti.

Cosenza	4 353	24	4 329	—	666	19 030	34	966
---------------	-------	----	-------	---	-----	--------	----	-----

b) Comuni capiluoghi di Circondario.

Castrovillari	2 357	5	2 352	—	105	9 800	11	989
Cosenza	6 085	25	6 060	—	696	29 332	23	977
Paola	2 407	20	2 387	—	247	11 181	22	978
Rossano	3 247	17	3 228	2	447	15 574	28	972

Segue : TAVOLA III.

**Convivenze, famiglie presenti e interamente assenti
nei Centri di almeno 15 000 abitanti, nei Comuni capiluoghi di Circondario,
nei Circondari, nelle Provincie e nella Regione.**

Numeri assoluti e relativi.

CENTRI COMUNI E CIRCONDARI	Convivenze e famiglie	Con- vivenze	Famiglie		Popolazione presente		Su 1 000 abitanti furono censiti	
			presenti	intera- mente assenti	delle convivenze	delle famiglie	nelle con- vivenze	nelle famiglie
					abitanti		abitanti	

c) Circondari e Provincia.

Castrovillari	28 477	48	28 322	107	507	112 223	4	996
Cosenza	48 397	74	47 836	487	1 111	204 649	5	995
Paola	26 989	45	26 757	187	396	105 583	4	996
Rossano	15 247	62	15 006	179	1 021	70 394	14	986
Provincia di Cosenza	119 110	229	117 921	960	3 035	492 849	6	994

PROVINCIA DI REGGIO DI CALABRIA.

a) Centri di almeno 15 000 abitanti.

Reggio di Calabria	10 152	85	10 040	27	2 941	42 529	65	935
-------------------------	--------	----	--------	----	-------	--------	----	-----

b) Comuni capiluoghi di Circondario.

Gerace Marina	1 698	14	1 681	3	446	7 036	60	940
Palmi	3 385	16	3 366	3	297	14 430	20	980
Reggio di Calabria	13 871	97	13 575	199	3 156	56 274	53	947

c) Circondari e Provincia.

Gerace Marina	38 977	56	38 534	387	741	149 351	5	995
Palmi	43 452	212	43 107	133	2 655	170 702	15	985
Reggio di Calabria	43 434	157	42 816	461	3 946	174 916	22	978
Provincia di Reggio di Ca- labria	125 863	425	124 457	981	7 342	494 969	15	985
Calabrie	378 077	978	373 031	4 068	16 495	1 495 823	11	989

TAVOLA IV.

**Convivenze classificate secondo la loro specie
nei Centri di almeno 15 000 abitanti, nei Comuni capiluoghi di Circondario,
nei Circondari, nelle Provincie e nella Regione.**

CENTRI COMUNI E CIRCONDARI	Convivenze in complesso	Alberghi, locande e pensioni	Camerate di operai e di giornalisti di campagna, in barche e navi mercantili	Istituti di educazione (collegi, convitti, orfanotrofi, seminari)	Istituti di assistenza (ospizi, ricoveri di mendicizia, brefotrofi)	Istituti di cura (ospedali, manicomi, case di cura)	Conventi	Caserme militari, corpi di guardia e R. Navi	Carceri, case di pena, riformatori	di altra specie

PROVINCIA DI CATANZARO.

a) Centri di almeno 15 000 abitanti.

Catanzaro	38	9	4	7	4	2	1	8	2	1
Nicastro	15	3	3	2	1	—	1	4	1	—

b) Comuni capiluoghi di Circondario.

Catanzaro	56	9	18	9	4	2	1	10	2	1
Cotrone	34	5	16	—	4	—	1	4	2	2
Monteleone di Calabria	17	5	—	4	1	1	—	5	1	—
Nicastro	15	3	3	2	1	—	1	4	1	—

c) Circondari e Provincia.

Catanzaro	105	12	27	12	4	3	5	33	8	1
Cotrone	115	7	65	4	5	1	5	23	3	2
Monteleone di Calabria	55	6	3	9	3	2	5	22	5	—
Nicastro	49	6	11	3	2	1	1	19	6	—
Provincia di Catanzaro...	324	31	106	28	14	7	16	97	22	3

PROVINCIA DI COSENZA.

a) Centri di almeno 15 000 abitanti.

Cosenza	24	8	—	5	3	—	3	3	—	2
---------------	----	---	---	---	---	---	---	---	---	---

b) Comuni capiluoghi di Circondario.

Castrovillari	5	1	1	—	—	—	1	1	1	—
Cosenza	25	8	—	6	3	—	3	3	1	1
Paola	20	6	9	—	—	—	1	3	1	—
Rossano	17	1	7	2	1	1	1	2	1	1

Segue : TAVOLA IV.

**Convivenze classificate secondo la loro specie
nei Centri di almeno 15 000 abitanti, nei Comuni capiluoghi di Circondario,
nei Circondari, nelle Provincie e nella Regione.**

CENTRI COMUNI E CIRCONDARI	Convivenze in complesso	Alberghi, locande e pensioni	Camerate di operai e di giornalieri di campagna, in barche e navi mercantili	Istituti di educazione (collegi, convitti, orfanotrofi, seminari)	Istituti di assistenza (ospizi, ricoveri di mendicizia, brefotrofi)	Istituti di cura (ospedali, manicomi, case di cura)	Conventi	Caserme militari, corpi di guardia e R. Navi	Carceri, case di pena, riformatori	di altra specie

c) Circondari e Provincia.

Castrovillari	48	1	12	4	1	—	4	21	4	1
Cosenza	74	11	5	8	4	1	12	30	2	1
Paola	45	7	10	1	1	—	3	21	2	—
Rossano	62	2	31	5	2	1	5	14	1	1
Provincia di Cosenza	229	21	58	18	8	2	24	86	9	3

PROVINCIA DI REGGIO DI CALABRIA.

a) Centri di almeno 15 000 abitanti.

Reggio di Calabria	85	17	15	11	5	1	3	26	1	6
--------------------------	----	----	----	----	---	---	---	----	---	---

b) Comuni capiluoghi di Circondario.

Gerace Marina	14	6	—	2	1	1	—	3	1	—
Palmi	16	2	4	3	1	1	—	4	1	—
Reggio di Calabria	97	18	23	11	5	2	4	27	1	6

c) Circondari e Provincia.

Gerace Marina	56	6	4	4	2	1	2	32	5	—
Palmi	212	8	149	8	8	2	5	24	8	—
Reggio di Calabria	157	19	34	13	7	4	7	64	3	6
Provincia di Reggio di Calabria	425	33	187	25	17	7	14	120	16	6
Calabrie	978	85	351	71	39	16	54	303	47	12

TAVOLA V.

**Convivenze classificate secondo la loro spe
nei Comuni capiluoghi di Circondario, nei**

CONVIVENZE	PROVINCIA DI CATANZARO																	
	COMUNI CAPILUOGHI DI CIRCONDARIO												CIRCON					
	CATANZARO			COTRONE			MONTELEONE DI CALABRIA			NICASTRO			CATANZARO			COTRONE		
	Tot.	M.	F.	Tot.	M.	F.	Tot.	M.	F.	Tot.	M.	F.	Tot.	M.	F.	Tot.	M.	F.
Alberghi, locande e pensioni...	148	110	38	49	45	4	24	23	1	29	18	11	156	115	41	69	58	11
Personale direttivo e di servizio	24	11	13	9	9	—	4	4	—	5	4	1	26	13	13	12	9	3
Conviventi	124	99	25	40	36	4	20	19	1	24	14	10	130	102	28	57	49	8
Camerate di operai e di giornali di campagna, in barche e navi mercantili	191	181	10	213	200	13	—	—	—	27	27	—	267	251	16	866	790	76
Istituti di educazione (collegi, convitti, orfanotrofi, seminari).....	581	393	188	—	—	—	440	273	167	105	68	37	638	431	207	89	90	20
Personale direttivo e di servizio	58	22	36	—	—	—	33	14	19	17	6	11	70	28	42	16	5	11
Conviventi	523	371	152	—	—	—	407	259	148	88	62	26	568	403	165	78	64	9
Istituti di assistenza (ospizi, ricoveri di mendicizia, brefotrofi).....	144	117	27	73	18	55	50	50	—	14	14	—	144	117	27	79	24	55
Personale direttivo e di servizio	22	21	1	13	2	11	9	9	—	2	2	—	22	21	1	14	3	11
Conviventi	122	96	26	60	16	44	41	41	—	12	12	—	122	96	26	65	21	44
Istituti di cura (ospedali, manicomio, case di cura).....	55	20	35	—	—	—	31	10	21	—	—	—	411	233	178	4	4	—
Personale direttivo e di servizio	22	1	21	—	—	—	6	3	3	—	—	—	53	16	37	1	1	—
Conviventi	33	19	14	—	—	—	25	7	18	—	—	—	358	217	141	3	3	—
Conventi	9	9	—	6	—	6	—	—	—	14	14	—	44	26	18	37	22	15
Personale direttivo e di servizio	1	1	—	1	—	1	—	—	—	1	1	—	9	3	6	9	4	5
Conviventi	8	8	—	5	—	5	—	—	—	13	13	—	35	23	12	28	18	10
Casermi militari, corpi di guardia e R. Navi	586	586	—	43	43	—	163	163	—	85	85	—	720	720	—	168	168	—
Carceri, case di pena, riformatori	409	408	1	32	16	16	153	144	9	163	156	7	441	436	5	42	26	16
Personale direttivo e di servizio	24	24	—	6	6	—	18	18	—	19	19	—	28	28	—	8	8	—
Conviventi	385	384	1	26	10	16	135	126	9	144	137	7	413	408	5	34	18	16
Di altra specie.....	4	—	4	18	14	4	—	—	—	—	—	—	4	—	4	18	14	4
In complesso	2127	1824	303	434	336	98	861	663	198	437	382	55	2325	2329	496	1372	1175	197
Personale direttivo e di servizio	151	80	71	29	17	12	70	48	22	44	32	12	208	109	99	60	30	30
Conviventi	1976	1744	232	405	319	86	791	615	176	393	350	43	2617	2220	397	1312	1145	167

**cie e il sesso e la qualità dei componenti
Circondari, nelle Provincie e nella Regione.**

D A R I									P R O V I N C I A D I C O S E N Z A											
M O N T E L E O N E D I C A L A B R I A			N I C A S T R O			T O T A L E			C O M U N I C A P I L U O G H I D I C I R C O N D A R I O											
Tot.	M.	F.	Tot.	M.	F.	Tot.	M.	F.	C A S T R O V I L L A R I			C O S E N Z A			P A O L A			R O S S A N O		
Tot.	M.	F.	Tot.	M.	F.	Tot.	M.	F.	Tot.	M.	F.	Tot.	M.	F.	Tot.	M.	F.	Tot.	M.	F.
29	28	1	57	45	12	311	246	65	6	6	—	94	37	57	33	33	—	11	9	2
5	5	—	9	7	2	52	34	18	2	2	—	16	11	5	5	5	—	2	2	—
24	23	1	48	38	10	259	212	47	4	4	—	78	26	52	28	28	—	9	7	2
18	18	—	92	86	6	1243	1145	98	14	14	—	—	—	—	159	159	—	104	102	2
595	422	173	127	90	37	1449	1012	437	—	—	—	320	186	134	—	—	—	267	204	63
60	35	25	22	11	11	168	79	89	—	—	—	38	14	24	—	—	—	28	16	12
535	387	148	105	79	26	1281	933	348	—	—	—	282	172	110	—	—	—	239	188	51
61	54	7	24	22	2	308	217	91	—	—	—	161	70	91	—	—	—	—	—	—
10	3	7	4	4	—	50	31	19	—	—	—	12	2	10	—	—	—	—	—	—
51	51	—	20	18	2	258	186	72	—	—	—	149	68	81	—	—	—	—	—	—
37	11	26	5	5	—	457	253	204	—	—	—	—	—	—	—	—	—	23	9	14
11	3	8	—	—	—	65	20	45	—	—	—	—	—	—	—	—	—	8	1	7
26	8	18	5	5	—	392	233	159	—	—	—	—	—	—	—	—	—	15	8	7
50	33	17	14	14	—	145	95	50	5	—	5	43	3	40	17	17	—	14	—	14
4	3	1	1	1	—	23	11	12	1	—	1	4	1	3	2	2	—	2	—	2
46	30	16	13	13	—	122	84	38	4	—	4	39	2	37	15	15	—	12	—	12
266	266	—	152	152	—	1306	1306	—	21	21	—	67	67	—	35	35	—	11	11	—
183	168	15	211	202	9	877	832	45	59	59	—	4	4	—	3	3	—	3	3	—
21	21	—	22	22	—	79	79	—	8	8	—	1	1	—	1	1	—	1	1	—
162	147	15	189	180	9	798	753	45	51	51	—	3	3	—	2	2	—	2	2	—
—	—	—	—	—	—	22	14	8	—	—	—	7	1	6	—	—	—	14	11	3
1239	1000	239	682	616	66	6118	5120	998	105	100	5	696	368	328	247	247	—	447	349	98
111	70	41	58	45	13	437	254	183	11	10	1	71	29	42	8	8	—	41	20	21
1128	930	198	624	571	53	5681	4866	815	94	90	4	625	339	286	239	239	—	406	329	77

Segue : TAVOLA V.

**Convivenze classificate secondo la loro spe
nei Comuni capiluoghi di Circondario, nei**

CONVIVENZE	Segue : PROVINCIA DI COSENZA															COMUNI CA		
	CIRCONDARI												TOTALE			GERACE MARINA		
	CASTROVILLARI			COSENZA			PAOLA			ROSSANO								
	Tot.	M.	F.	Tot.	M.	F.	Tot.	M.	F.	Tot.	M.	F.	Tot.	M.	F.	Tot.	M.	F.
Alberghi, locande e pensioni..	11	11	—	140	82	58	45	43	2	11	9	2	207	145	62	46	33	13
Personale direttivo e di servizio.....	3	3	—	22	16	6	8	6	2	2	2	—	35	27	8	5	5	—
Conviventi	8	8	—	118	66	52	37	37	—	9	7	2	172	118	54	41	28	13
Camerate di operai e di giornalieri di campagna, in barche e navi mercantili.....	181	177	4	42	42	—	159	159	—	361	332	29	743	710	33	—	—	—
Istituti di educazione (collegi, convitti, orfanotrofi, seminari)	66	47	19	393	259	134	5	5	—	443	439	4	907	750	157	51	33	18
Personale direttivo e di servizio.....	10	4	6	45	21	24	2	2	—	53	49	4	110	76	34	8	3	5
Conviventi	56	43	13	348	238	110	3	3	—	390	390	—	797	674	123	43	30	13
Istituti di assistenza (ospizi, ricoveri di mendicizia, brefotrofi)	10	8	2	166	74	92	15	—	15	72	13	59	263	95	168	43	1	42
Personale direttivo e di servizio.....	3	1	2	13	3	10	6	—	6	8	—	8	30	4	26	20	—	20
Conviventi	7	7	—	153	71	82	9	—	9	64	13	51	233	91	142	23	1	22
Istituti di cura (ospedali, manicomi, case di cura).....	—	—	—	3	3	—	—	—	—	23	9	14	26	12	14	9	7	2
Personale direttivo e di servizio.....	—	—	—	1	1	—	—	—	—	8	1	7	9	2	7	1	1	—
Conviventi	—	—	—	2	2	—	—	—	—	15	8	7	17	10	7	8	6	2
Conventi.....	30	10	20	152	39	113	26	23	3	29	—	29	237	72	165	—	—	—
Personale direttivo e di servizio.....	4	2	2	19	14	5	4	3	1	3	—	3	30	19	11	—	—	—
Conviventi	26	8	18	133	25	108	22	20	2	26	—	26	207	53	154	—	—	—
Caserme militari, corpi di guardia e R. Navi.....	128	128	—	201	201	—	137	137	—	64	64	—	530	530	—	110	110	—
Carceri, case di pena, riformatori.....	78	77	1	7	7	—	9	9	—	4	4	—	98	97	1	187	187	—
Personale direttivo e di servizio.....	10	10	—	2	2	—	3	3	—	2	2	—	17	17	—	16	16	—
Conviventi	68	67	1	5	5	—	6	6	—	2	2	—	81	80	1	171	171	—
Di altra specie	3	3	—	7	1	6	—	—	—	14	11	3	24	15	9	—	—	—
In complesso.....	507	461	46	1111	708	403	396	376	20	1021	881	140	3035	2426	609	446	371	75
Personale direttivo e di servizio.....	30	20	10	102	57	45	23	14	9	76	54	22	231	145	86	50	25	25
Conviventi	477	441	36	1009	651	358	373	362	11	945	827	118	2804	2281	523	396	346	50

**cie e il sesso e la qualità dei componenti
Circondari, nelle Province e nella Regione.**

PROVINCIA DI REGGIO DI CALABRIA																			REGIONE		
PILUOGHI DI CIRCONDARIO						CIRCONDARI									TOTALE			REGIONE			
PALMI			REGGIO DI CALABRIA			GERACE MARINA			PALMI			REGGIO DI CALABRIA			TOTALE			REGIONE			
Tot.	M.	F.	Tot.	M.	F.	Tot.	M.	F.	Tot.	M.	F.	Tot.	M.	F.	Tot.	M.	F.	Tot.	M.	F.	
9	9	—	203	182	21	46	33	13	62	60	2	205	184	21	313	277	36	831	668	163	
2	2	—	25	23	2	5	5	—	10	8	2	26	24	2	41	37	4	128	98	30	
7	7	—	178	159	19	41	28	13	52	52	—	179	160	19	272	240	32	703	570	133	
40	40	—	591	589	2	44	44	—	1487	691	796	724	642	82	2255	1377	878	4241	3232	1009	
59	51	8	609	249	360	109	59	50	358	164	194	781	370	411	1243	593	655	3604	2355	1249	
11	3	8	121	21	100	21	7	14	58	14	44	149	38	111	228	59	169	506	214	292	
48	48	—	488	228	260	88	52	36	300	150	150	632	332	300	1020	534	486	3098	2141	957	
20	2	18	302	125	177	48	1	47	166	85	81	351	142	209	565	228	337	1136	540	596	
10	—	10	88	10	78	20	—	20	17	2	15	105	16	89	142	18	124	222	53	169	
10	2	8	214	115	99	28	1	27	149	83	66	246	126	120	423	210	213	914	487	427	
8	5	3	68	35	33	9	7	2	18	8	10	123	60	63	150	75	75	633	340	293	
4	1	3	27	15	12	3	3	—	9	2	7	38	18	20	50	23	27	124	45	79	
4	4	—	41	20	21	6	4	2	9	6	3	85	42	43	100	52	48	509	295	214	
—	—	—	24	11	13	7	4	3	21	10	11	39	11	28	67	25	42	449	192	257	
—	—	—	12	1	11	2	1	1	5	2	3	14	1	13	21	4	17	74	34	40	
—	—	—	12	10	2	5	3	2	16	8	8	25	10	15	46	21	25	375	158	217	
97	97	—	1130	1130	—	264	264	—	212	212	—	1458	1458	—	1934	1934	—	3770	3770	—	
64	64	—	195	195	—	214	213	1	331	322	9	231	230	1	776	765	11	1751	1694	57	
5	5	—	18	18	—	21	21	—	26	26	—	23	23	—	70	70	—	166	166	—	
59	59	—	177	177	—	193	192	1	305	296	9	208	207	1	706	695	11	1585	1528	57	
—	—	—	34	3	31	—	—	—	—	—	—	34	3	31	34	3	31	80	32	48	
297	268	29	3156	2519	637	741	625	116	2655	1552	1103	3946	3100	846	7342	5277	2065	16495	12823	3672	
32	11	21	291	88	203	72	37	35	125	54	71	355	120	235	552	211	341	1220	610	610	
265	257	8	2865	2431	434	669	588	81	2530	1498	1032	3591	2980	611	6790	5066	1724	15275	12213	3062	

TAVOLA VI.

**Famiglie secondo il numero dei componenti presenti alla data del Censimento
nei Centri di almeno 15 000 abitanti,
nei Comuni capiluoghi di Circondario, nelle Zone agricole, nelle Provincie e nella Regione.**

A - Numeri assoluti.

CENTRI COMUNI E ZONE AGRICOLE (a)	Famiglie		Famiglie secondo il numero dei componenti															
	Numero	Componenti	1	2	3	4	5	6	7	8	9	10	11	12	13	14	15	16 e più

PROVINCIA DI CATANZARO.

a) Centri di almeno 15 000 abitanti.

Catanzaro	5170	21667	462	969	875	842	670	518	361	223	117	74	29	18	4	4	3	1
Nicastro	3695	15074	310	754	701	565	453	361	232	156	83	51	22	3	2	1	1	—

b) Comuni capiluoghi di Circondario.

Catanzaro	8037	34011	695	1519	1387	1242	1016	821	569	357	203	129	50	25	12	8	3	1
Cotrone	2598	11346	157	467	497	413	311	278	177	133	100	36	24	3	2	—	—	—
Monteleone di Calabria.....	3277	12981	347	749	580	446	369	305	199	138	66	36	23	15	3	1	—	—
Nicastro.....	5139	21192	439	998	935	822	630	524	351	213	119	70	27	5	4	1	1	—

c) Zone agricole e Provincia.

Zona I.....	5760	23133	655	1141	969	866	739	526	396	219	130	67	30	12	5	4	1	—
» II.....	12112	42479	1579	3002	2444	1743	1360	945	545	268	132	70	17	4	2	1	—	—
Regione di Montagna.	17872	65612	2234	4143	3413	2609	2099	1471	941	487	262	137	47	16	7	5	1	—
Zona III.....	12766	53287	989	2386	2360	2036	1707	1319	876	543	305	139	66	21	12	2	4	1
» IV.....	13626	54546	1359	2711	2501	2039	1763	1324	908	536	271	134	58	13	5	2	—	2
» V.....	13932	56843	1326	2776	2521	2112	1792	1290	909	559	311	197	73	36	18	8	3	1
» VI.....	23011	92667	2240	4602	4258	3453	2881	2231	1536	901	491	270	83	30	20	7	3	5
» VII.....	13519	51760	1455	2985	2606	2126	1496	1138	796	461	249	127	49	17	7	6	—	1
» VIII.....	35927	132290	4495	8421	6811	4956	4066	2976	1989	1128	623	257	130	40	19	11	5	—
Regione di Collina...	112781	442393	11864	23881	21057	16722	13705	10278	7014	4128	2250	1124	459	157	81	36	15	10
Provincia di Catanzaro	130653	508005	14098	28024	24470	19331	15804	11749	7955	4615	2512	1261	506	173	88	41	16	10

PROVINCIA DI COSENZA.

a) Centri di almeno 15 000 abitanti.

Cosenza	4329	19030	338	835	731	623	506	446	334	198	133	105	40	18	11	5	4	2
---------------	------	-------	-----	-----	-----	-----	-----	-----	-----	-----	-----	-----	----	----	----	---	---	---

b) Comuni capiluoghi di Circondario.

Castrovillari	2352	9800	220	427	435	355	287	247	172	98	51	40	11	7	1	—	—	1
Cosenza	6060	29332	454	1026	928	801	671	623	511	353	244	197	92	61	32	33	16	18
Paola	2387	11181	199	381	390	331	287	232	182	147	102	66	33	13	9	7	3	5
Rossano	3228	15574	239	506	442	419	391	357	340	247	145	64	40	21	11	3	2	1

(a) Per la denominazione e composizione delle Zone agricole vedasi a pag. VIII.

Segue: TAVOLA VI.

**Famiglie secondo il numero dei componenti presenti alla data del Censimento
nei Centri di almeno 15 000 abitanti,
nei Comuni capiluoghi di Circondario, nelle Zone agricole, nelle Provincie e nella Regione.**

A - Numeri assoluti.

CENTRI COMUNI E ZONE AGRICOLE	Famiglie		Famiglie secondo il numero dei componenti													16 e più
	Numero	Componenti	1	2	3	4	5	6	7	8	9	10	11	12	13	

c) Zone agricole e Provincia.

Zona IX.....	10815	45656	1148	2065	1786	1500	1348	1019	751	529	333	170	87	40	20	12	3	4
» X.....	9292	35878	1139	2081	1588	1326	1135	812	491	289	233	117	44	25	9	1	1	1
Regione di Montagna.	20107	81534	2287	4146	3374	2826	2483	1831	1242	818	566	287	131	65	29	13	4	5
Zona XI....	19633	86898	1982	3552	3080	2749	2363	1895	1423	990	648	445	219	113	76	52	21	25
» XII....	11217	46859	1143	2297	1965	1556	1324	1027	763	521	284	165	106	39	17	7	1	2
» XIII....	6171	25736	700	1058	1088	941	759	612	416	248	165	90	41	23	16	7	2	5
» XIV....	9420	38057	948	1923	1654	1398	1154	922	652	372	217	112	43	15	5	3	1	1
» XV....	5070	20371	470	1027	884	805	700	491	321	195	101	46	15	10	3	1	1	—
» XVI....	4540	17917	428	974	842	686	573	416	309	163	87	34	20	4	4	—	—	—
» XVII....	8300	39389	581	1292	1192	1161	1044	937	839	587	346	169	80	43	18	7	3	1
» XVIII....	6706	31005	476	1042	1038	988	895	746	624	427	261	114	44	23	12	11	3	2
» XIX....	13258	48009	1687	3058	2613	2061	1508	999	627	364	203	83	38	11	3	3	—	—
» XX....	13499	57574	1390	2323	2352	1992	1691	1319	934	680	406	220	101	41	26	11	5	8
Regione di Collina...	97814	411315	9805	18546	16708	14337	12011	9364	6908	4547	2718	1478	707	322	180	102	37	44
Provincia di Cosenza.	117921	492849	12092	22692	20082	17163	14494	11195	8150	5365	3284	1765	838	387	209	115	41	49

PROVINCIA DI REGGIO DI CALABRIA.

a) Centri di almeno 15 000 abitanti.

Reggio di Calabria	10040	42529	1042	1881	1574	1441	1235	1020	805	528	259	146	61	23	15	6	2	2
--------------------	-------	-------	------	------	------	------	------	------	-----	-----	-----	-----	----	----	----	---	---	---

b) Comuni capiluoghi di Circondario.

Gerace Marina ...	1681	7036	169	326	305	237	189	158	116	78	49	29	14	7	2	2	—	—
Palmi	3866	14430	273	673	583	452	383	378	245	188	103	56	22	8	1	1	—	—
Reggio di Calabria	13575	56274	1513	2607	2238	1900	1595	1359	1022	669	356	187	72	31	16	6	2	2

c) Zone agricole e Provincia.

Zona XXI																		
Regione di Montagna.	16950	65823	1928	3581	3141	2468	1982	1547	1108	628	340	234	62	21	8	2	—	—
Zona XXII....	28216	111760	2961	6143	5098	3920	3400	2618	1808	1153	600	290	129	60	17	12	2	5
» XXIII....	18624	71002	2180	4207	3430	2614	2221	1577	1101	695	313	192	54	26	12	1	1	—
» XXIV....	15701	62695	1669	3400	2757	2260	1795	1434	1015	667	381	185	76	38	14	8	2	—
» XXV....	44966	183689	4566	9265	7774	6257	5388	4449	3137	2072	1090	617	218	74	36	16	3	4
Regione di Collina...	107507	429146	11376	23015	19059	15051	12304	10078	7061	4587	2384	1284	477	198	79	37	8	9
Provincia di Reggio di Calabria	124457	494969	13304	26596	22200	17519	14786	11625	8169	5215	2724	1418	539	219	87	39	8	9
Calabria	373031	1495823	39494	77312	66752	54013	45084	34569	24274	15195	8520	4444	1883	779	384	195	65	68

(a) Di cui 30 di 13 componenti; 10 di 17; 6 di 13; 9 di 19; 6 di 20; 2 di 21; 2 di 22; 1 di 23; 1 di 24; 1 di 25.

Segue: TAVOLA VI.

**Famiglie secondo il numero dei componenti presenti alla data del Censimento
nei Centri di almeno 15 000 abitanti,
nei Comuni capiluoghi di Circondario, nelle Zone agricole, nelle Provincie e nella Regione.**

B - Numeri relativi.

CENTRI COMUNI E ZONE AGRICOLE	Su 1000 famiglie avevano componenti															
	1	2	3	4	5	6	7	8	9	10	11	12	13	14	15	16 e più

PROVINCIA DI CATANZARO.

a) Centri di almeno 15 000 abitanti.

Catanzaro	89	187	169	163	130	100	70	43	23	14	6	3	1	1	1	...
Nicastro	84	204	189	153	123	98	63	42	22	14	6	1	1	—

b) Comuni capiluoghi di Circondario.

Catanzaro	86	189	173	155	126	102	71	44	25	16	6	3	2	1
Cotrone.....	60	180	191	159	120	107	68	51	39	14	9	1	1	—	—	—
Monteleone di Calabria..	106	228	177	136	113	93	61	42	20	11	7	5	1	...	—	—
Nicastro	85	194	182	160	123	102	68	41	23	14	5	1	1	—

c) Zone agricole e Provincia.

Zona I.....	114	198	168	150	128	91	69	38	23	12	5	2	1	1	...	—
» II.....	130	248	202	144	112	78	45	22	11	6	1	—	—
Regione di Montagna	125	232	191	146	117	82	53	27	15	8	3	1	—
Zona III.....	77	187	185	159	134	103	69	43	24	11	5	2	1
» IV.....	100	199	184	150	129	97	67	39	20	10	4	1	—	...
» V.....	95	199	181	152	129	93	65	40	22	14	5	3	1	1
» VI.....	97	200	185	150	125	97	67	39	21	12	4	1	1
» VII.....	108	221	193	157	111	84	59	34	18	9	4	1	1	...	—	...
» VIII.....	125	234	190	138	113	83	55	31	17	7	4	1	1	—
Regione di Collina.....	105	212	187	148	122	91	62	37	20	10	4	1	1
Provincia di Catanzaro	108	214	187	148	121	90	61	35	19	10	4	1	1

PROVINCIA DI COSENZA.

a) Centri di almeno 15 000 abitanti.

Cosenza.....	78	193	169	144	117	103	77	46	31	24	9	4	3	1	1	...
--------------	----	-----	-----	-----	-----	-----	----	----	----	----	---	---	---	---	---	-----

b) Comuni capiluoghi di Circondario.

Castrovillari	94	182	184	151	122	105	73	42	22	17	5	3	...	—	—	...
Cosenza.....	75	169	153	132	111	103	84	58	40	33	15	10	5	6	3	3
Paola.....	83	160	163	139	120	97	76	62	43	28	14	5	4	3	1	2
Rossano	74	156	137	130	121	111	105	77	45	20	12	7	3	1	1	...

Segue : TAVOLA VI.

**Famiglie secondo il numero dei componenti presenti alla data del Censimento
nei Centri di almeno 15 000 abitanti,
nei Comuni capiluoghi di Circondario, nelle Zone agricole, nelle Province e nella Regione.**

B - Numeri relativi.

CENTRI COMUNI E ZONE AGRICOLE	Su 1000 famiglie avevano componenti															16 e più
	1	2	3	4	5	6	7	8	9	10	11	12	13	14	15	

c) Zone agricole e Provincia.

Zona IX.....	106	191	165	139	125	84	69	49	31	16	8	4	2	1
» X.....	123	223	171	143	122	87	53	31	25	13	5	3	1
Regione di Montagna.....	114	206	168	141	123	91	62	41	28	14	7	3	1	1
Zona XI.....	101	181	157	140	120	97	72	50	33	23	11	6	4	3	1	1
» XII.....	102	205	175	139	118	92	68	46	25	15	9	3	2	1
» XIII.....	113	171	176	152	123	99	67	40	27	15	7	4	3	1	...	1
» XIV.....	101	204	175	148	123	98	69	39	23	12	5	2	1
» XV.....	93	203	174	159	138	97	63	38	20	9	3	2	1	—
» XVI.....	94	215	185	151	126	92	68	36	19	8	4	1	1	—	—	—
» XVII.....	70	155	144	140	126	113	101	71	42	20	10	5	2	1
» XVIII.....	71	155	155	147	133	111	93	64	39	17	7	3	2	2
» XIX.....	127	231	197	155	114	75	47	28	15	6	3	1	—	—
» XX.....	103	172	174	148	125	98	69	50	30	16	7	3	2	1	...	1
Regione di Collina.....	100	190	171	147	123	96	71	46	28	15	7	3	2	1
Provincia di Cosenza.....	103	192	170	146	123	95	69	46	28	15	7	3	2	1

PROVINCIA DI REGGIO DI CALABRIA.

a) Centri di almeno 15 000 abitanti.

Reggio di Calabria.....	104	187	156	144	123	102	80	53	26	15	6	2	1	1
-------------------------	-----	-----	-----	-----	-----	-----	----	----	----	----	---	---	---	---	-----	-----

b) Comuni capiluoghi di Circondario.

Gerace Marina.....	101	194	182	141	113	94	69	46	29	17	8	4	1	1	—	—
Palmi.....	81	200	173	134	114	112	73	56	31	17	7	2	—	—
Reggio di Calabria.....	112	192	165	140	118	100	75	49	26	14	5	2	1

c) Zone agricole e Provincia.

Zona XXI																
Regione di Montagna.....	114	211	185	146	117	91	65	37	20	8	4	1	—	—
Zona XXII.....	105	218	181	139	120	93	64	41	21	10	5	2	1
» XXIII.....	117	226	184	140	119	85	59	37	17	10	3	1	1	—
» XXIV.....	106	217	176	144	114	91	65	42	24	12	5	2	1	1	...	—
» XXV.....	102	206	172	139	120	99	70	46	24	14	5	2	1
Regione di Collina.....	106	214	177	140	119	94	66	43	22	12	4	2	1
Provincia di Reggio di Calabria	107	214	178	141	119	93	66	42	22	11	4	2	1
Calabria.....	106	207	178	145	121	93	65	41	23	12	5	2	1	1



TAVOLA VII.

**Famiglie secondo il tipo della loro composizione e la frequenza di coabitazioni
nei Centri di almeno 15 000 abitanti,
nei Comuni capiluoghi di Circondario, nelle Zone agricole, nelle Provincie e nella Regione.**

AVVERTENZE. — Sono classificate in questa tavola le famiglie secondo il *tipo* della loro composizione e, cioè, secondo che esse risultano formate da soli parenti e affini o comprendono anche domestici, garzoni, dozzinanti, conviventi ed estranei nelle diverse loro combinazioni o, infine, secondo che sono composte soltanto di persone estranee l'una all'altra. Questo ultimo caso si distingue dalle convivenze non familiari sia per il piccolo numero dei componenti (di solito due o tre), sia per il fatto che i componenti stessi, pure avendo redatto un solo foglio di famiglia, non sono legati da nessun vincolo familiare, gerarchico od economico e hanno generalmente in comune il solo alloggio. Trattasi del resto di casi eccezionali.

Per il complesso delle famiglie si dà inoltre notizia delle *coabitazioni* e, cioè, del numero di casi nei quali una famiglia non ha l'alloggio a disposizione per sé sola, ma lo divide con altra famiglia.

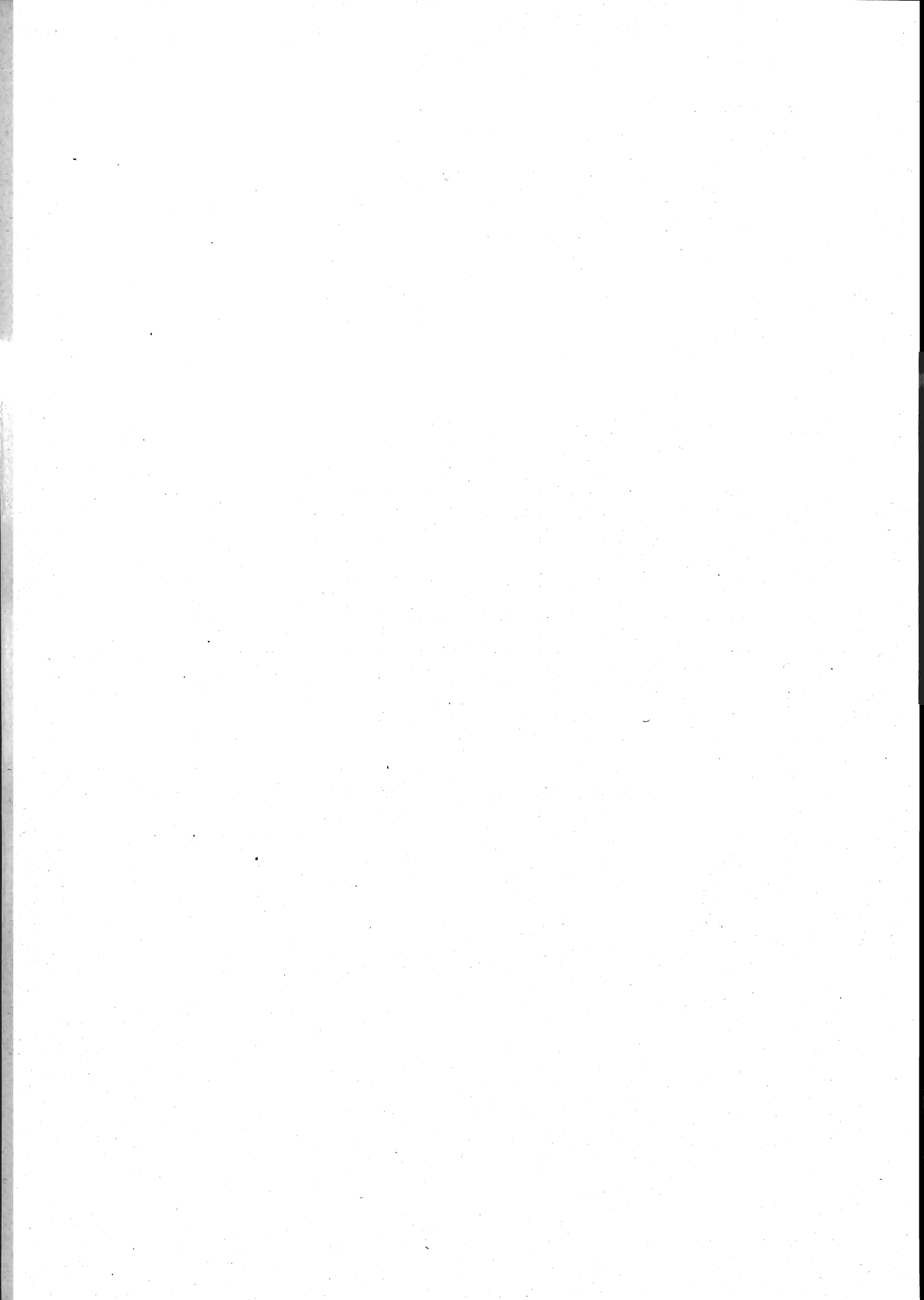
TAVOLA VII.

**Famiglie secondo il tipo della loro composizione e la frequenza di coabitazioni
nei Centri di almeno 15 000 abitanti,
nei Comuni capiluoghi di Circondario, nelle Zone agricole, nelle Provincie e nella Regione.**

A - Numeri assoluti.

CENTRI COMUNI E ZONE AGRICOLE (a)	FAMIGLIE			FAMIGLIE COMPOSTE DI								
	Numero	di cui in coabitazione	Componenti	parenti e affini	parenti e affini con domestici	parenti e affini con garzoni	parenti e affini con dozzinanti, con- viventi e estranei	parenti e affini con domestici e gar- zoni	parenti e affini con domestici, dozzinanti, conviventi e estranei	parenti e affini con garzoni, conviventi, dozzinanti e estranei	parenti e affini con domestici, gar- zoni, dozzinanti, con- viventi e estranei	solli estranei

PROVINCIA DI CATANZARO.

a) Centri di almeno 15 000 abitanti.

Catanzaro	5170	29	21667	4472	330	2	332	3	28	—	—	3
Nicastro.....	3695	27	15074	3474	74	16	121	—	6	1	1	2

b) Comuni capiluoghi di Circondario.

Catanzaro	8037	37	34011	7192	367	16	423	5	30	—	—	4
Cotrone.....	2598	15	11346	2416	71	4	104	—	3	—	—	—
Monteleone di Ca- labria	3277	20	12981	3108	70	5	90	—	1	—	—	3
Nicastro.....	5139	28	21192	4892	83	21	133	—	6	1	1	2

c) Zone agricole e Provincia.

Zona I	5760	15	23133	5570	86	13	81	1	8	—	—	1
» II	12112	39	42479	11794	145	18	138	5	10	—	—	2
Regione di Montagna.	17372	54	65612	17364	231	31	219	6	18	—	—	3
Zona III	12766	18	53287	12255	195	26	260	1	11	—	1	15
» IV	13626	9	54546	13310	121	30	152	1	11	—	—	1
» V	13932	41	56843	12955	419	30	475	7	35	—	—	9
» VI	23011	30	92667	22197	292	84	400	4	24	6	1	3
» VII	13519	52	51760	13923	192	73	195	9	18	4	1	4
» VIII	35927	109	133290	35297	340	30	243	2	8	—	—	7
Regione di Collina ...	112781	259	442393	109037	1559	273	1725	24	107	14	3	39
Provincia di Catanzaro	130653	313	508005	126401	1790	304	1944	30	125	14	3	42

PROVINCIA DI COSENZA.

a) Centri di almeno 15 000 abitanti.

Cosenza	4329	3	19030	3791	322	3	185	9	16	—	—	3
---------------	------	---	-------	------	-----	---	-----	---	----	---	---	---

b) Comuni capiluoghi di Circondario.

Castrovillari	2352	21	9800	2273	51	4	23	—	1	—	—	—
Cosenza	6060	33	29332	5489	327	12	203	9	16	—	—	4
Paola	2387	19	11181	2312	33	6	32	—	3	—	—	1
Rossano	3228	21	15574	3046	86	4	81	5	5	—	—	1

(a) Per la denominazione e composizione delle Zone agricole vedasi a pag. VIII.

Segue: TAVOLA VII.

**Famiglie secondo il tipo della loro composizione e la frequenza di coabitazioni
nei Centri di almeno 15 000 abitanti,
nei Comuni capiluoghi di Circondario, nelle Zone agricole, nelle Province e nella Regione.**

A - Numeri assoluti.

CENTRI COMUNI E ZONE AGRICOLE	FAMIGLIE			FAMIGLIE COMPOSTE DI									
	Numero	di cui in coabitazione	Componenti	parenti e affini	parenti e affini con domestici	parenti e affini con garzoni	parenti e affini con dozzananti, con- viventi e estranei	parenti e affini con domestici e gar- zoni	parenti e affini con domestici, dozzananti, conviventi e estranei	parenti e affini con garzoni, conviventi, dozzananti e estranei	parenti e affini con domestici, gar- zoni, dozzananti, con- viventi e estranei	soli estranei	

c) Zone agricole e Provincia.

Zona IX.....	10815	31	45658	10487	102	8	211	—	6	—	—	—	1
» X.....	9292	20	35878	9110	100	14	62	—	5	1	—	—	—
Regione di Montagna.	20107	51	81534	19597	202	22	273	—	11	1	—	—	1
Zona XI.....	19633	86	86898	18750	463	34	343	12	25	—	—	—	6
» XII.....	11217	23	46359	10735	188	60	215	3	10	—	—	2	4
» XIII.....	6171	12	25736	5976	73	17	94	—	8	1	—	—	2
» XIV.....	9420	21	38057	9139	155	30	87	3	5	1	—	—	—
» XV.....	5070	17	20371	4975	49	26	15	—	5	—	—	—	—
» XVI.....	4540	22	17917	4432	55	10	38	5	—	—	—	—	—
» XVII.....	8300	29	39389	7918	167	20	177	5	9	2	—	—	2
» XVIII.....	6706	19	31005	6534	92	11	60	2	7	—	—	—	—
» XIX.....	13258	28	48009	12620	249	42	330	3	11	1	1	1	1
» XX.....	13499	49	57574	13053	176	31	229	—	8	—	—	1	1
Regione di Collina ..	97814	306	411315	94132	1667	281	1588	33	88	5	4	4	16
Provincia di Cosenza.	117921	357	492849	113729	1869	303	1861	33	99	6	4	4	17

PROVINCIA DI REGGIO DI CALABRIA.

a) Centri di almeno 15 000 abitanti.

Reggio di Calabria.	10040	18	42529	9179	572	15	237	8	22	2	—	—	5
---------------------	-------	----	-------	------	-----	----	-----	---	----	---	---	---	---

b) Comuni capiluoghi di Circondario.

Gerace Marina.....	1681	3	7036	1542	69	2	57	—	11	—	—	—	—
Palmi.....	3366	16	14430	3151	87	16	107	—	4	1	—	—	—
Reggio di Calabria.	13575	28	56274	12577	620	22	312	9	26	2	—	—	7

c) Zone agricole e Provincia.

Zona XXI Regione di Montagna.	16950	33	65823	16533	202	44	148	3	17	1	—	—	2
Zona XXII.....	28216	29	111760	27330	350	71	431	10	18	—	—	—	6
» XXIII.....	18624	25	71002	17948	222	50	387	5	8	2	—	—	2
» XXIV.....	15701	9	62695	15017	310	68	269	7	28	—	1	—	1
» XXV.....	44966	49	183689	42229	1667	232	735	30	52	10	—	—	11
Regione di Collina ..	107507	112	429146	102524	2549	421	1822	52	106	12	1	—	20
Provincia di Reggio di Calabria	124457	145	494969	119057	2751	465	1970	55	123	13	1	—	22
Calabria	373031	815	1495823	359187	6410	1072	5775	118	347	33	8	—	81

Segue: TAVOLA VII.

Famiglie secondo il tipo della loro composizione e la frequenza di coabitazioni nei Centri di almeno 15 000 abitanti, nei Comuni capiluoghi di Circondario, nelle Zone agricole, nelle Provincie e nella Regione.

B - Numeri relativi a 1 000 famiglie.

CENTRI COMUNI E ZONE AGRICOLE	FAMIGLIE viventi in coabi- tazione	FAMIGLIE COMPOSTE DI								
		parenti e affini	parenti e affini con domestici	parenti e affini con garzoni	parenti e affini con dozzinanti, con- viventi e estranei	parenti e affini con domestici e gar- zoni	parenti e affini con domestici,dozzinanti, conviventi e estranei	parenti e affini con garzoni, conviventi, dozzinanti e estranei	parenti e affini con domestici, gar- zoni, dozzinanti, con- viventi e estranei	solli estranei

PROVINCIA DI CATANZARO.

a) Centri di almeno 15 000 abitanti.

Catanzaro	6	865	64	...	64	1	5	—	—	1
Nicastro	7	940	20	4	33	—	2	1

b) Comuni capiluoghi di Circondario.

Catanzaro.....	5	894	46	2	53	1	4	—	—	..
Cotrone.....	6	930	27	2	40	—	1	—	—	—
Monteleone di Calabria..	6	948	21	2	27	—	...	—	—	1
Nicastro	5	955	16	4	26	—	1

c) Zone agricole e Provincia.

Zona I	3	967	15	2	14	...	1	—	—	...
» II	3	974	12	1	11	...	1	—	—	...
Regione di Montagna	3	972	13	2	12	...	1	—	—	...
Zona III	1	960	15	2	20	...	1	1
» IV	1	977	9	2	11	...	1	—	—	...
» V	3	929	30	2	34	1	3	...	—	1
» VI	1	965	13	4	17	...	1
» VII	4	963	14	5	15	1	1
» VIII	3	982	9	1	7	—	—	...
Regione di Collina	2	967	14	2	15	...	1
Provincia di Catanzaro.....	2	967	14	2	15	...	1

PROVINCIA DI COSENZA.

a) Centri di almeno 15 000 abitanti.

Cosenza.....	1	875	74	1	43	2	4	—	—	1
--------------	---	-----	----	---	----	---	---	---	---	---

b) Comuni capiluoghi di Circondario.

Castrovillari.....	9	966	22	2	10	—	...	—	—	—
Cosenza.....	5	906	54	2	33	1	3	—	—	...
Paola.....	8	969	14	3	13	—	1	—	—	...
Rossano	7	943	27	1	25	2	2	—	—	...

Segue : TAVOLA VII.

**Famiglie secondo il tipo della loro composizione e la frequenza di coabitazioni
nei Centri di almeno 15 000 abitanti,
nei Comuni capiluoghi di Circondario, nelle Zone agricole, nelle Provincie e nella Regione.**

B - Numeri relativi a 1 000 famiglie.

CENTRI COMUNI E ZONE AGRICOLE	FAMIGLIE viventi in coabi- tazione	FAMIGLIE COMPOSTE DI								
		parenti e affini	parenti e affini con domestici	parenti e affini con garzoni	parenti e affini con dozzinanti, con- viventi e estranei	parenti e affini con domestici e gar- zoni	parenti e affini con domestici, dozzinanti, conviventi e estranei	parenti e affini con garzoni, conviventi, dozzinanti e estranei	parenti e affini con domestici, gar- zoni, dozzinanti, con- viventi e estranei	soli estranei

c) Zone agricole e Provincia.

Zona IX	3	969	9	1	20	—	1	—	—	...
» X	2	980	10	2	7	—	1	...	—	—
Regione di Montagna	3	974	10	1	14	—	1	...	—	...
Zona XI	4	955	24	2	17	1	1	—	—	...
» XII	2	957	17	5	19	...	1	—
» XIII	2	968	12	3	15	—	1	...	—	...
» XIV	2	970	16	3	9	...	1	...	—	—
» XV	3	981	10	5	3	—	1	—	—	—
» XVI	2	976	12	2	9	1	—	—	—	—
» XVII	3	954	20	2	21	1	1	...	—	...
» XVIII	2	974	14	2	9	...	1	—	—	—
» XIX	2	952	19	3	25	...	1
» XX	4	967	13	2	17	—	1	—
Regione di Collina	3	962	17	3	16	...	1
Provincia di Cosenza	3	964	16	3	16	...	1

PROVINCIA DI REGGIO DI CALABRIA.

a) Centri di almeno 15 000 abitanti.

Reggio di Calabria	2	914	57	1	24	1	2	...	—	...
--------------------------	---	-----	----	---	----	---	---	-----	---	-----

b) Comuni capiluoghi di Circondario.

Gerace Marina	2	917	41	1	34	—	7	—	—	—
Palmi	5	936	26	5	32	—	1	...	—	—
Reggio di Calabria	2	926	45	2	23	1	2	...	—	1

c) Zone agricole e Provincia.

Zona XXI Regione di Montagna	2	975	12	3	9	...	1	...	—	...
Zona XXII	1	969	12	3	15	...	1	—	—	...
» XXIII	1	964	12	3	21	—	—	...
» XXIV	1	956	20	4	17	...	2	—
» XXV	1	939	37	5	16	1	1	...	—	...
Regione di Collina	1	954	24	4	17	...	1
Provincia di Reggio di Calabria	1	957	22	4	16	...	1
Calabria	2	963	17	3	15	...	1

TAVOLA VIII.

Famiglie secondo il tipo della loro composizione,
la frequenza di coabitazioni e il numero dei componenti presenti alla data del Censimento.
(REGIONE)

A - Numeri assoluti.

NUMERO dei componenti per famiglia	Famiglie			Famiglie composte di								
	Numero	di cui in coabitazione	Componenti	parenti e affini	parenti e affini con domestici	parenti e affini con garzoni	parenti e affini con dozzianti, convi- venti e estranei	parenti e affini con domestici e gar- zoni	parenti e affini con domestici, dozzi- nanti, conviventi e estranei	parenti e affini con garzoni, conviven- ti, dozzianti e estranei	parenti e affini con domestici, garzoni, dozzianti, convi- venti e estranei	soli estranei
1	39 494	75	39 494	39 494	—	—	—	—	—	—	—	—
2	77 312	200	154 624	75 771	856	85	582	—	—	—	—	18
3	66 752	169	200 256	64 271	1 152	139	1 069	7	29	6	—	29
4	54 013	125	216 052	51 717	990	155	1 061	12	51	6	—	21
5	45 084	77	225 420	43 110	848	162	882	22	52	4	—	4
6	34 569	77	207 414	32 838	811	143	704	11	48	6	3	5
7	24 274	37	169 918	22 903	637	104	559	13	52	2	1	3
8	15 195	25	121 560	14 239	429	85	337	15	37	2	1	—
9	8 520	13	76 680	7 904	278	66	234	11	24	1	1	1
10	4 444	15	44 440	4 041	186	48	142	9	16	2	—	—
11	1 883	—	20 713	1 694	84	13	77	2	10	2	1	—
12	779	2	9348	642	69	12	40	6	9	—	1	—
13	384	—	4992	313	35	3	19	3	11	—	—	—
14	195	—	2730	148	21	3	12	4	5	2	—	—
15	65	—	975	50	6	3	4	1	1	—	—	—
16 e più	68	—	1 207	52	8	1	3	2	2	—	—	—
Totale	373 031	815	1 495 823	359 187	6 410	1 072	5 775	118	347	33	8	81

B - Numeri relativi a 1 000 famiglie.

Numero dei componenti per famiglia	Famiglie viventi in coabitazione	Famiglie composte di								
		parenti e affini	parenti e affini con domestici	parenti e affini con garzoni	parenti e affini con dozzianti, convi- venti e estranei	parenti e affini con domestici e gar- zoni	parenti e affini con domestici, dozzi- nanti, conviventi e estranei	parenti e affini con garzoni, conviven- ti, dozzianti e estranei	parenti e affini con domestici, garzoni, dozzianti, convi- venti e estranei	soli estranei
1	2	1 000	—	—	—	—	—	—	—	—
2	3	980	11	1	8	—	—	—	—	—
3	3	963	17	3	16
4	2	957	18	3	20	1
5	2	956	19	4	20	1
6	2	950	24	4	20	1
7	2	944	26	4	23	...	1	2
8	2	937	28	6	25	...	1	3
9	2	928	33	8	27	...	1	3
10	3	909	42	11	32	...	2	4
11	—	900	44	7	41	...	1	5	1	1
12	3	824	89	15	51	...	8	12	—	1
13	—	815	91	8	49	...	8	29	—	—
14	—	759	107	15	62	...	21	26	10	—
15	—	769	93	46	62	...	15	15	—	—
16 e più	—	765	118	15	44	...	29	29	—	—
In complesso	2	963	17	3	15	1

TAVOLA IX.

**Famiglie naturali secondo il numero dei componenti e il sesso del rispettivo Capo
nei Centri di almeno 15 000 abitanti,
nei Comuni capiluoghi di Circondario, nelle Zone agricole, nelle Provincie e nella Regione.**

AVVERTENZE. — In questa tavola e nelle seguenti, fino alla tavola XII, si ha riferimento, non più al nucleo familiare quale venne censito al momento della rilevazione, ma alla *famiglia naturale* e cioè al gruppo di soli parenti ed affini, ricostituito eliminando da ogni nucleo familiare i domestici, i garzoni, i dozzinanti, i conviventi e gli estranei ed includendovi invece i parenti ed affini temporaneamente assenti nel giorno del Censimento.

TAVOLA IX.

Famiglie naturali secondo il numero dei componenti e il sesso del rispettivo Capo nei Centri di almeno 15 000 abitanti, nei Comuni capiluoghi di Circondario, nelle Zone agricole, nelle Provincie e nella Regione.

A - Numeri assoluti.

CENTRI COMUNI E ZONE AGRICOLE (a)	Famiglie			Famiglie naturali secondo il numero dei componenti															
	Numero	di cui era a capo una femmina	Componenti	1	2	3	4	5	6	7	8	9	10	11	12	13	14	15	16 e più

PROVINCIA DI CATANZARO.

a) Centri di almeno 15 000 abitanti.

Catanzaro.....	5170	813	20906	548	1006	867	812	662	529	344	192	106	53	35	12	1	2	1	...
Nicastro.....	3695	731	15424	302	704	673	566	500	373	232	167	91	54	25	5	3

b) Comuni capiluoghi di Circondario.

Catanzaro.....	8037	1221	3327	787	1571	1352	1206	1014	824	561	324	202	101	61	18	10	5	1	...
Cotrone.....	2598	307	1130	170	480	494	393	307	266	196	123	102	35	23	5	3	1
Monteleone di Calabria.....	3277	651	1345	314	681	584	453	401	306	217	153	95	43	18	9	1	2
Nicastro.....	5139	970	2177	401	959	918	784	688	541	358	224	144	72	37	8	4	1

c) Zone agricole e Provincia.

Zona I.....	5760	1222	25357	509	935	930	866	785	637	469	281	179	94	41	19	8	2	3	2
» II.....	12112	3130	46107	1225	2644	2452	1819	1554	1066	649	367	175	97	43	10	8	5	3	—
Regione di Montagna.	17872	4352	71464	1734	3579	3382	2685	2339	1703	1118	643	354	191	84	29	16	7	6	2
Zona III.....	12766	2332	54974	867	2279	2342	1981	1752	1386	946	582	347	151	81	37	17	4	3	1
» IV.....	13626	3054	59857	987	2384	2383	2046	1880	1475	1024	690	364	191	85	43	23	14	8	29
» V.....	13932	2701	58964	1248	2588	2399	2123	1825	1437	974	573	375	197	101	45	28	16	5	5
» VI.....	23011	5008	98807	1769	4100	4222	3447	3092	2408	1699	1064	615	339	137	53	35	14	8	14
» VII.....	13519	3251	55107	1196	2591	2653	2068	1700	1288	917	527	315	134	73	36	11	8	1	1
» VIII.....	35927	9077	142891	3556	7579	6827	5211	4357	3700	2280	1392	795	368	170	69	23	19	11	7
Regione di Collina...	112781	25423	470657	9618	21521	20826	16871	14599	11257	7840	4828	2811	1380	647	278	137	75	36	57
Provincia di Catanzaro	130653	29775	542117	11352	25100	24208	19556	16938	12960	8958	5471	3165	1571	731	307	153	82	42	59

PROVINCIA DI COSENZA.

a) Centri di almeno 15 000 abitanti.

Cosenza.....	4329	691	18721	404	850	681	597	541	437	310	206	140	83	44	21	3	5	6	1
--------------	------	-----	-------	-----	-----	-----	-----	-----	-----	-----	-----	-----	----	----	----	---	---	---	---

b) Comuni capiluoghi di Circondario.

Castrovillari.....	2352	497	10079	191	411	444	321	288	259	194	122	59	31	18	3	3	—	—	—
Cosenza.....	6060	966	29627	471	998	873	763	726	639	506	359	26	187	103	65	28	28	23	21
Paola.....	2387	499	11496	187	364	392	317	280	234	200	131	116	81	36	18	10	10	2	6
Rossano.....	3228	467	15892	240	458	457	391	391	384	340	253	152	77	45	26	8	3	2	1

(a) Per la denominazione e composizione delle Zone agricole vedasi a pag. VIII.

Segue: TAVOLA IX.

**Famiglie naturali secondo il numero dei componenti e il sesso del rispettivo Capo
nei Centri di almeno 15 000 abitanti,
nei Comuni capiluoghi di Circondario, nelle Zone agricole, nelle Provincie e nella Regione.**

A - Numeri assoluti.

CENTRI COMUNI E ZONE AGRICOLE	Famiglie			Famiglie naturali secondo il numero dei componenti															
	Numero	di cui era a capo una femmina	Componenti	1	2	3	4	5	6	7	8	9	10	11	12	13	14	15	16 e più

c) Zone agricole e Provincia.

Zona IX	10815	2280	52578	731	1616	1601	1456	1402	1237	994	724	467	270	159	48	46	31	15	18
» X	9292	2358	38760	909	1735	1552	1479	1155	945	626	432	249	106	54	28	14	3	3	2
Regione di Montagna.	20107	4638	91344	1640	3351	3153	2935	2557	2182	1620	1156	716	376	213	76	60	34	18	20
Zona XI	10633	4656	94800	1599	2953	2886	2605	2561	2134	1605	1235	770	568	308	156	99	77	31	46
» XII	11217	2848	5109	919	1953	1843	1544	136	1140	888	607	411	231	150	88	39	24	11	7
» XIII	6171	1754	29894	459	823	942	922	837	694	532	389	223	144	78	46	28	20	7	27
» XIV	9420	2011	40311	760	1738	1697	1339	1223	980	728	449	262	144	65	22	9	2	1	1
» XV	5070	1305	22021	385	864	847	810	742	549	366	240	136	78	21	16	10	3	2	1
» XVI	4540	1167	18814	371	877	812	680	637	471	313	188	104	42	25	5	4	1
» XVII	8300	140	40941	540	1152	1153	1099	1077	1009	862	640	357	224	96	61	19	7	3	1
» XVIII	6706	1414	33011	394	885	968	943	966	769	702	501	281	161	62	32	14	17	4	7
» XIX	13258	4097	52631	1266	2660	2612	2019	1654	1204	792	443	264	153	62	25	9	9	1	5
» XX	13499	3717	62294	1188	1966	2141	1918	1803	1482	1094	799	527	298	147	66	36	15	8	11
Regione di Collina...	97814	24382	445832	7881	15871	15901	13959	12862	10432	7892	5491	3335	2043	1014	517	267	175	68	106
Provincia di Cosenza.	117921	29020	537167	9521	19222	19054	16894	15419	12614	9512	6647	4051	2419	1227	593	327	209	86	126

PROVINCIA DI REGGIO DI CALABRIA.

a) Centri di almeno 15 000 abitanti.

Reggio di Calabria	10040	1431	42327	1106	1884	1576	1442	1190	1004	794	498	266	147	71	38	12	6	2	4
--------------------	-------	------	-------	------	------	------	------	------	------	-----	-----	-----	-----	----	----	----	---	---	---

b) Comuni capiluoghi di Circondario.

Gerace Marina	1681	348	7311	170	299	288	219	197	163	135	83	66	35	17	8	...	1
Palmi	3366	520	14633	265	666	578	439	398	355	261	192	111	64	26	8	1	1	1	...
Reggio di Calabria	13575	1952	56374	1575	2597	2219	1890	1534	1339	1042	661	366	189	91	47	13	6	2	...

c) Zone agricole e Provincia.

Zona XXI																				
Regione di Montagna	16950	3413	68555	1642	3421	3099	2454	2148	1637	1182	632	386	171	83	28	11	4	...	2	
Zona XXII	28216	5977	114093	2958	5783	5005	3917	3548	2699	1837	1220	653	319	159	79	17	10	3	9	
» XXIII	18624	4185	7617	1903	353	3431	2680	2387	1749	1279	825	438	243	84	43	24	3	2	1	
» XXIV	15701	368	6583	1461	3097	2731	2216	1952	1513	1123	739	465	229	108	42	12	9	2	2	
» XXV	44966	7757	188190	4582	8718	7540	6132	5385	4689	3434	2183	1277	630	258	99	40	17	6	6	
Regione di Collina...	107507	21608	444300	10904	21130	18707	14945	13272	10650	7673	4967	2833	1391	609	263	93	39	13	18	
Provincia di Reggio di Calabria	124457	25021	512856	12546	24551	21806	17399	15420	12287	8855	5649	3219	1562	692	291	104	43	13	20	
Calabria	373081	83816	1592140	33419	68873	65068	53849	47777	37861	27325	17767	10435	5552	2650	1191	584	334	141	205	

(a) Di cui 87 di 16 componenti; 46 di 17; 18 di 18; 15 di 19; 13 di 20; 8 di 21; 7 di 22; 1 di 23; 5 di 24; 2 di 25; 1 di 27; 1 di 28; 1 di 40.

Segue : TAVOLA IX.

Famiglie naturali secondo il numero dei componenti e il sesso del rispettivo Capo nei Centri di almeno 15 000 abitanti, nei Comuni capiluoghi di Circondario, nelle Zone agricole, nelle Province e nella Regione.

B - Numeri relativi.

CENTRI COMUNI E ZONE AGRICOLE	su 1 000 famiglie avevano a capo una femmina	Su 1 000 famiglie il numero dei componenti era di														16 • più
		1	2	3	4	5	6	7	8	9	10	11	12	13	14	

PROVINCIA DI CATANZARO.

a) Centri di almeno 15 000 abitanti.

Catanzaro	157	106	195	168	157	128	102	67	37	21	10	7	2	—
Nicastro.....	198	82	191	182	153	135	101	63	45	25	15	7	1	...	—	—	—

b) Comuni capiluoghi di Circondario.

Catanzaro	152	98	195	168	150	126	103	70	40	25	13	8	2	1	1	...	—
Cotrone	118	65	185	190	151	118	102	76	47	39	14	9	2	1	...	—	—
Monteleone di Calabria	199	96	208	178	138	122	93	66	47	29	13	6	3	...	1	—	—
Nicastro	189	78	187	179	152	134	105	70	43	28	14	7	2	1	...	—	—

c) Zone agricole e Provincia.

Zona I	212	89	162	162	150	136	111	82	49	31	16	7	3	1	...	1	...
» II	258	101	218	202	150	128	88	54	30	14	8	4	1	1	—
Regione di Montagna.....	244	97	200	189	150	131	95	63	36	20	11	5	2	1
Zona III	183	68	179	183	155	137	109	74	46	27	12	6	3	1
» IV	224	72	175	175	150	138	108	75	51	27	14	6	3	2	1	1	2
» V	194	90	186	172	152	131	103	70	41	27	14	7	3	2	1
» VI	218	77	178	183	149	134	105	74	46	27	15	6	2	2	1	...	1
» VII	240	88	197	196	153	126	95	68	39	23	10	5	3	1	1
» VIII	253	99	211	190	145	121	91	63	39	22	10	5	2	1	1
Regione di Collina	225	85	191	185	149	129	100	70	43	25	12	6	2	1	1	...	1
Provincia di Catanzaro ..	228	87	192	185	150	130	99	69	42	24	12	6	2	1	1

PROVINCIA DI COSENZA.

a) Centri di almeno 15 000 abitanti.

Cosenza	160	93	196	157	138	125	101	72	48	32	19	10	5	1	1	1	...
---------------	-----	----	-----	-----	-----	-----	-----	----	----	----	----	----	---	---	---	---	-----

b) Comuni capiluoghi di Circondario.

Castrovillari	211	85	175	189	137	122	110	82	52	25	13	8	1	1	—	—	—
Cosenza	159	79	165	144	126	120	105	83	59	43	31	17	11	5	5	4	3
Paola	209	78	152	165	133	117	98	84	55	49	34	15	8	4	4	1	3
Rossano	145	74	142	142	121	121	119	105	78	47	24	14	8	2	1	1	...

Segue: TAVOLA IX.

**Famiglie naturali secondo il numero dei componenti e il sesso del rispettivo Capo
nei Centri di almeno 15 000 abitanti,
nei Comuni capiluoghi di Circondario, nelle Zone agricole, nelle Provincie e nella Regione.**

B - Numeri relativi.

CENTRI COMUNI E ZONE AGRICOLE	su 1 000 famiglie avevano a capo una femmina	Su 1 000 famiglie il numero dei componenti era di														16 e più	
		1	2	3	4	5	6	7	8	9	10	11	12	13	14		15

c) Zone agricole e Provincia.

Zona IX	211	68	149	148	135	130	114	92	67	43	25	15	4	4	3	1	2
» X	254	98	187	167	159	124	102	67	46	27	11	6	3	2
Regione di Montagna.....	231	81	167	157	146	127	108	80	57	36	19	11	4	3	2	1	1
Zona XI	237	81	150	147	133	130	109	82	63	39	29	16	8	5	4	2	2
» XII	254	82	174	164	138	121	102	79	54	37	21	13	8	3	2	1	1
» XIII	284	74	133	153	149	136	113	86	63	36	23	13	8	5	3	1	4
» XIV	214	81	185	180	142	130	104	77	48	28	15	7	2	1
» XV	257	76	171	167	160	146	108	72	47	27	15	4	3	2	1
» XVI	257	82	193	179	150	140	104	71	41	23	9	6	1	1
» XVII	169	65	139	135	132	130	122	104	77	43	27	12	7	2	1
» XVIII	212	59	132	144	140	144	114	105	75	42	24	9	5	2	1
» XIX	309	95	200	197	158	125	91	60	33	20	12	5	2	1
» XX	275	88	146	159	142	133	110	81	59	39	22	11	5	3	1	...	1
Regione di Collina.....	249	80	162	163	143	131	107	81	56	34	21	10	5	3	2	1	1
Provincia di Cosenza	246	81	163	162	143	131	107	81	56	34	20	10	5	3	2	1	1

PROVINCIA DI REGGIO DI CALABRIA.

a) Centri di almeno 15 000 abitanti.

Reggio di Calabria ...	143	110	188	157	144	118	100	79	50	26	15	7	4	1	1
------------------------	-----	-----	-----	-----	-----	-----	-----	----	----	----	----	---	---	---	---	-----	-----

b) Comuni capiluoghi di Circondario.

Gerace Marina.....	207	101	178	172	130	117	97	80	49	39	21	10	5	—	1	—	—
Palmi.....	154	79	198	172	130	118	105	78	57	33	19	8	2	—
Reggio di Calabria ...	144	116	191	163	139	113	99	77	49	27	14	7	3	1

c) Zone agricole e Provincia.

Zona XXI Regione di Montagna	201	97	202	183	145	126	96	70	40	23	10	5	2	1	...	—	...
Zona XXII	212	105	205	177	139	126	96	65	43	23	11	6	3	1
» XXIII	225	102	190	184	144	128	94	69	44	24	13	5	2	1
» XXIV	235	93	197	174	141	124	96	71	47	30	15	7	3	1	1
» XXV	173	102	194	168	136	120	104	76	49	28	13	6	2	1
Regione di Collina	201	102	197	174	139	123	99	71	46	26	13	6	2	1
Provincia di Reggio di Calabria	201	101	197	175	140	124	99	71	45	26	13	6	2	1
Calabria	225	90	185	174	144	128	101	73	48	28	15	7	3	2	1	...	1



TAVOLA X.

**Famiglie naturali secondo la condizione sociale del Capo famiglia
nei Centri di almeno 15 000 abitanti,
nei Comuni capiluoghi di Circondario, nelle Zone agricole, nelle Provincie e nella Regione.**

AVVERTENZE. — Le famiglie naturali, ottenute nel modo indicato nelle avvertenze alla Tavola precedente, sono qui classificate secondo la *condizione sociale del rispettivo Capo di famiglia*, nei gruppi seguenti:

a) Attendente a casa, disoccupato (senz'altra indicazione), ricoverato, mendicante, senza indicazione professionale (quando nessun altro membro della famiglia naturale aveva dichiarato una professione specificata).

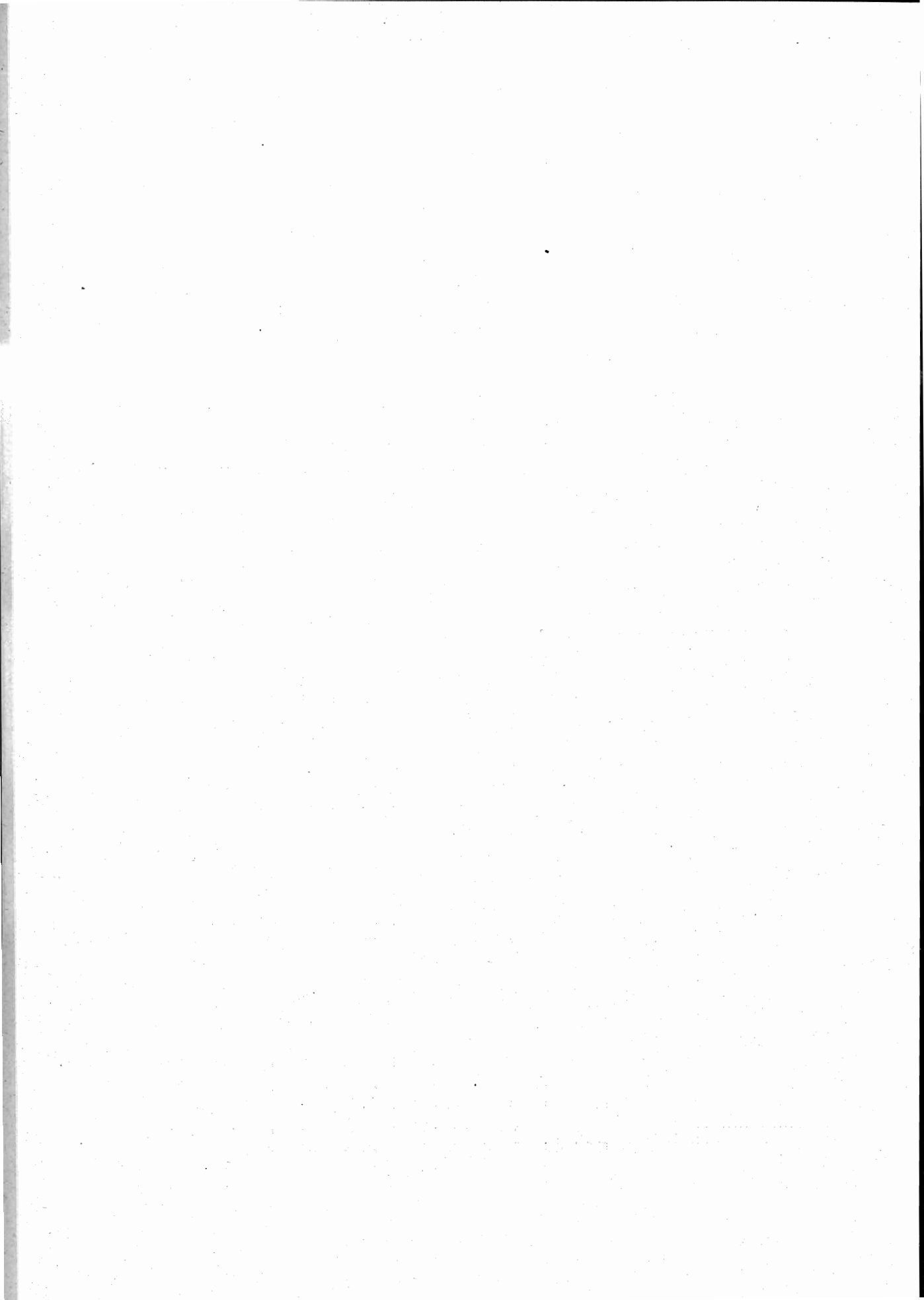
b) Agricoltori (anche ortolani e giardinieri) conducenti terreni propri, enfiteuti ed utilisti.

c) Fittavoli.

d) Mezzadri e coloni.

e) Giornalieri e operai di campagna, boscaioli, pastori, mandriani, bifolchi, ecc.

f) Industriali e commercianti (padroni, direttori, capi aziende), esclusi i venditori di generi alimentari e gli esercenti.

g) Venditori di generi alimentari, esercenti (padroni).

h) Artigiani e lavoratori, per proprio conto, di tutte le industrie (eccettuate le agricole).

i) Operai salariati di tutte le industrie (eccettuate le agricole).

l) Persone di servizio e di fatica: domestici, facchini, agenti e personale di servizio e di fatica di tutte le aziende pubbliche e private, garzoni di negozio e di esercizi pubblici.

m) Professionisti, artisti, addetti ai culti.

n) Impiegati di aziende pubbliche (Stato, Provincie, Comuni, Opere pie), di aziende trasporti per terra e per mare (escluso il basso personale), di aziende bancarie, di assicurazioni e simili: Ufficiali dell'Esercito e dell'Armata.

o) Impiegati di aziende private, commessi di negozio.

p) Pensionati.

q) Possidenti, benestanti.

Occorre osservare che, quando mancava per la persona segnata sul foglio come *Capo famiglia* la indicazione della professione o condizione, o quando la persona stessa era qualificata come attendente a casa, invalida o simili, e invece si aveva la dichiarazione di una professione specifica per altro membro della famiglia, da questa si è desunta la condizione sociale della famiglia stessa.

TAVOLA X.

**Famiglie naturali secondo la condizione sociale del Capo famiglia
nei Centri di almeno 15 000 abitanti,
nei Comuni capiluoghi di Circondario, nelle Zone agricole, nelle Provincie e nella Regione.**

A — Numeri assoluti.

CENTRI COMUNI E ZONE AGRICOLE (a)	Famiglie	Componenti	CONDIZIONE SOCIALE (b)														
			a	b	c	d	e	f	g	h	i	l	m	n	o	p	q

PROVINCIA DI CATANZARO.

a) Centri di almeno 15 000 abitanti.

Catanzaro	5170	20906	378	25	7	3	464	50	423	362	977	921	371	677	154	193	165
Nicastro	3695	15424	218	536	8	2	1147	21	261	305	471	352	105	116	42	43	68

b) Comuni capiluoghi di Circondario.

Catanzaro	8037	33272	463	164	219	22	1778	64	541	415	1226	1307	398	777	162	254	247
Cotrone	2598	11805	125	53	27	—	740	9	177	238	361	510	70	110	63	72	43
Monteleone di Calabria	3277	13456	99	130	307	17	730	16	190	286	441	422	165	142	45	59	73
Nicastro	5139	21778	289	938	11	21	1932	27	272	356	506	379	112	125	45	54	72

c) Zone agricole e Provincia.

Zona I	5760	25355	259	1438	28	353	2040	9	204	508	451	181	97	36	9	58	89
» II	12112	46197	402	2900	34	349	4562	14	375	1211	1297	376	190	73	23	76	230
Regione di Montagna.	17872	71462	661	4338	62	702	6602	23	579	1719	1748	557	287	109	32	134	319
Zona III	12766	54974	572	1549	243	24	5741	48	481	958	1074	1098	251	210	100	141	276
» IV	13626	59850	609	2385	168	224	5830	38	433	1031	1470	747	218	84	17	133	239
» V	13932	58964	690	1090	372	341	4166	77	740	776	1909	1611	489	847	172	318	334
» VI	23011	98808	835	4900	585	664	9587	35	670	1745	1873	858	358	265	73	186	377
» VII	13519	55168	555	2503	322	115	5720	21	456	1094	1338	565	241	140	33	114	302
» VIII	35927	142891	1106	5836	1448	1117	14743	52	1142	2799	3028	2361	782	375	121	324	693
Regione di Collina...	112781	470655	4367	18263	3138	2485	45787	271	3922	8403	10692	7240	2339	1921	516	1216	2221
Provincia di Catanzaro	130653	542117	5028	22601	3200	3187	52389	294	4501	10122	12440	7797	2626	2030	548	1350	2540

PROVINCIA DI COSENZA.

a) Centri di almeno 15 000 abitanti.

Cosenza	4329	18721	303	31	43	7	181	69	410	373	731	850	360	533	161	163	114
---------------	------	-------	-----	----	----	---	-----	----	-----	-----	-----	-----	-----	-----	-----	-----	-----

b) Comuni capiluoghi di Circondario.

Castrovillari	2352	10079	158	532	25	13	463	11	149	189	285	225	97	100	21	41	43
Cosenza	6060	29629	367	318	357	103	791	74	447	416	892	904	374	550	170	174	123
Paola	2387	11496	114	224	132	8	794	4	130	84	195	407	53	140	35	30	37
Rossano	3228	15892	136	316	12	132	1126	29	158	217	356	494	100	79	23	50	90

(a) Per la denominazione e composizione delle Zone agricole vedasi a pag. VIII

(b) Per economia di spazio i gruppi che indicano la condizione sociale del Capo famiglia sono designati con la lettera che li contraddistingue nelle avvertenze di cui alla pag. 79.

Segue: TAVOLA X.

**Famiglie naturali secondo la condizione sociale del Capo famiglia
nei Centri di almeno 15 000 abitanti,
nei Comuni capiluoghi di Circondario, nelle Zone agricole, nelle Provincie e nella Regione.**

A — Numeri assoluti.

CENTRI COMUNI E ZONE AGRICOLE	Famiglie	Componenti	CONDIZIONE SOCIALE																
			a	b	c	d	e	f	g	h	i	l	m	n	o	p	q		

c) Zone agricole e Provincia.

Zona IX	10815	52578	503	1308	55	533	5234	19	305	623	1199	547	163	56	19	74	122
» X	9292	38766	500	1919	27	176	3931	11	313	563	1003	318	163	82	23	101	157
Regione di Montagna.	20107	91344	1003	3227	82	759	9165	30	618	1186	2202	865	336	138	42	175	279
Zona XI	19633	94803	1143	2694	704	1134	5968	107	816	1263	2203	1464	616	673	210	262	371
» XII	11217	51092	456	2079	309	759	4537	9	316	775	798	552	197	77	29	120	204
» XIII	6171	29894	320	1253	42	369	2122	28	199	489	697	211	131	74	29	45	162
» XIV	9420	40319	395	1990	132	570	3082	31	367	636	763	731	246	166	35	118	158
» XV	5070	22025	137	2269	35	38	1506	5	86	371	295	104	66	37	9	19	93
» XVI	4540	18814	142	1228	3	31	1775	8	181	280	277	258	80	77	7	83	110
» XVII	8300	40940	463	1069	36	310	3396	36	359	416	769	783	204	125	43	74	212
» XVIII	6706	33011	288	1130	93	13	3302	10	197	442	381	470	115	82	8	83	92
» XIX	13258	52631	501	3653	13	500	5273	20	408	521	896	624	225	143	19	77	330
» XX	13499	62294	537	2721	156	534	5246	17	446	637	1275	954	240	246	76	105	159
Regione di Collina ...	97814	445823	4437	20036	1523	4303	36207	271	3375	5830	3354	6151	2120	1710	465	936	1941
Provincia di Cosenza .	117921	537167	5440	23313	1605	5067	45372	301	3993	7066	10556	7016	2456	1343	507	1161	2220

PROVINCIA DI REGGIO DI CALABRIA.

[a) Centri di almeno 15 000 abitanti.

Reggio di Calabria	10040	42327	732	101	107	163	461	96	869	844	1917	2100	509	1253	237	365	286
--------------------	-------	-------	-----	-----	-----	-----	-----	----	-----	-----	------	------	-----	------	-----	-----	-----

b) Comuni capiluoghi di Circondario.

Gerace Marina ...	1681	7321	147	87	8	416	266	4	79	112	177	135	83	70	18	47	32
Palmi	3366	14633	194	188	46	1013	359	7	184	313	251	408	102	114	31	41	116
Reggio di Calabria	13575	56374	964	259	119	932	1466	151	1056	1002	2242	2438	549	1260	252	438	364

c) Zone agricole e Provincia.

Zona XXI	16950	68553	607	1795	604	1019	3119	37	513	1294	1303	776	219	111	27	96	430
Regione di Montagna.	16950	68553	607	1795	604	1019	3119	37	513	1294	1303	776	219	111	27	96	430
Zona XXII ...	28216	114093	1233	1803	1070	603	14208	78	996	2393	2887	1428	401	225	140	142	605
» XXIII ...	13624	76179	784	3066	235	1136	3237	24	516	1394	1466	376	285	145	52	96	312
» XXIV ...	15701	65831	818	2625	51	771	6372	54	556	1126	1224	906	324	193	50	223	408
» XXV ...	44666	188196	1648	3477	275	3933	12132	246	2663	3230	5612	5302	1113	1745	400	850	1291
Regione di Collina, ...	107507	444303	5433	10370	1631	6497	40940	402	4731	3143	11139	8512	2123	2308	642	1311	2616
Provincia di Reggio di Calabria.....	124457	512356	6090	12765	2225	7516	43068	439	5244	9437	12492	9238	2342	2419	669	1407	3046
Calabrie	373031	1592140	16553	53679	7040	15770	146329	1034	13733	26625	35433	24101	7424	6297	1724	3918	730

Segue: TAVOLA X.

**Famiglie naturali secondo la condizione sociale del Capo famiglia
nei Centri di almeno 15 000 abitanti,
nei Comuni capiluoghi di Circondario, nelle Zone agricole, nelle Provincie e nella Regione.**

B - Numeri relativi a 1 000 famiglie.

CENTRI COMUNI E ZONE AGRICOLE	CONDIZIONE SOCIALE														
	a	b	c	d	e	f	g	h	i	l	m	n	o	p	q

PROVINCIA DI CATANZARO.

a) Centri di almeno 15 000 abitanti.

Catanzaro	73	5	1	1	90	10	8	70	188	178	72	131	30	37	32
Nicastro	59	145	2	1	310	6	71	83	128	95	28	31	11	12	18

b) Comuni capiluoghi di Circondario.

Catanzaro	58	20	27	3	221	8	67	52	152	163	49	97	20	32	31
Cotrone	48	20	10	—	285	4	68	92	139	196	27	42	24	28	17
Monteleone di Calabria	30	40	94	52	223	5	58	87	135	129	50	43	14	18	22
Nicastro	56	183	2	4	376	5	53	69	98	74	22	24	9	11	14

c) Zone agricole e Provincia.

Zona I	45	250	5	61	354	2	35	88	78	31	17	6	2	10	16
» II	33	239	3	29	377	1	31	100	107	31	16	6	2	6	19
Regione di Montagna	37	243	3	39	369	1	32	96	98	34	16	6	1	7	18
Zona III	45	121	19	2	449	4	38	75	84	86	20	16	8	11	22
» IV	45	175	12	16	427	3	32	76	108	55	16	6	1	10	18
» V	50	78	27	24	299	6	53	56	137	115	35	61	12	23	24
» VI	36	213	25	29	417	2	29	76	81	37	16	12	3	8	16
» VII	41	185	24	9	423	2	34	81	99	42	18	10	2	8	22
» VIII	31	163	40	31	410	2	32	78	84	66	22	10	3	9	19
Regione di Collina	39	162	28	22	406	2	35	74	95	64	21	17	4	11	20
Provincia di Catanzaro	39	173	25	24	401	2	34	78	95	60	20	16	4	10	19

PROVINCIA DI COSENZA.

a) Centri di almeno 15 000 abitanti.

Cosenza	70	7	10	2	42	16	95	86	169	196	83	123	37	38	26
---------------	----	---	----	---	----	----	----	----	-----	-----	----	-----	----	----	----

b) Comuni capiluoghi di Circondario.

Castrovillari	67	226	11	6	197	5	63	80	121	96	41	43	9	17	18
Cosenza	61	52	59	17	130	12	74	69	147	149	62	91	28	29	20
Paola	48	94	55	3	332	2	54	35	82	170	22	59	15	13	16
Rossano	42	98	4	41	349	9	49	67	110	125	31	24	7	16	28

Segue : TAVOLA X.

**Famiglie naturali secondo la condizione sociale del Capo famiglia
nei Centri di almeno 15 000 abitanti,
nei Comuni capiluoghi di Circondario, nelle Zone agricole, nelle Provincie e nella Regione.**

B - Numeri relativi a 1 000 famiglie.

CENTRI COMUNI E ZONE AGRICOLE	CONDIZIONE SOCIALE														
	a	b	c	d	e	f	g	h	i	l	m	n	o	p	q

c) Zone agricole e Provincia.

Zona IX	47	121	5	54	483	2	28	58	111	51	15	5	2	7	11
» X	54	206	3	19	423	1	34	61	108	34	18	9	2	11	17
Regione di Montagna.	50	160	4	38	456	1	31	59	109	43	17	7	2	9	14
Zona XI	58	137	36	58	304	5	42	64	112	75	31	35	11	13	19
» XII	41	185	28	68	403	1	28	69	71	49	18	7	3	11	18
» XIII	52	203	7	60	344	5	32	79	113	34	21	12	5	7	26
» XIV	42	210	14	61	326	3	39	68	81	78	26	18	4	13	17
» XV	27	448	7	8	297	1	17	73	58	21	13	7	2	3	18
» XVI	31	270	1	7	391	2	40	62	61	57	18	17	1	18	24
» XVII	57	129	4	37	409	4	43	50	93	94	25	15	5	9	26
» XVIII	43	169	14	2	492	2	29	66	57	70	17	12	1	12	14
» XIX	38	275	1	38	397	2	31	39	68	47	17	11	1	6	29
» XX	43	202	12	43	388	1	33	51	94	71	18	18	6	8	12
Regione di Collina ...	45	205	16	44	370	3	35	60	85	63	22	17	5	10	20
Provincia di Cosenza.	46	198	14	43	384	3	34	60	89	59	21	16	4	10	19

PROVINCIA DI REGGIO DI CALABRIA.

a) Centri di almeno 15 000 abitanti.

Reggio di Calabria	73	10	11	16	46	10	86	84	191	209	51	125	24	36	28
--------------------	----	----	----	----	----	----	----	----	-----	-----	----	-----	----	----	----

b) Comuni capiluoghi di Circondario.

Gerace Marina ...	87	52	5	248	158	2	47	67	105	80	49	42	11	28	19
Palmi	58	56	14	301	107	2	55	93	74	121	30	34	9	12	34
Reggio di Calabria	71	19	9	69	108	11	78	74	165	183	40	95	19	32	27

c) Zone agricole e Provincia.

Zona XXI															
Regione di Montagna	36	106	36	60	479	2	30	76	77	46	13	6	2	6	25
Zona XXII ...	44	64	38	22	503	3	35	85	102	51	14	8	5	5	21
» XXIII ...	42	164	13	61	442	1	28	75	79	47	15	8	3	5	17
» XXIV ...	52	167	3	49	406	4	35	72	78	58	21	12	3	14	26
» XXV ...	59	77	6	89	269	5	59	72	125	118	25	39	9	19	29
Regione di Collina ...	51	102	15	60	381	4	44	76	104	79	20	22	6	12	24
Provincia di Reggio di Calabria	49	103	18	60	394	4	42	76	100	75	19	19	5	11	25
Calabrie	44	157	19	42	393	3	37	71	95	65	20	17	5	11	21

TAVOLA XI.

Famiglie naturali secondo il numero dei componenti, la condizione sociale e il sesso del Capo famiglia.

(REGIONE)

A — Numeri assoluti.

CONDIZIONE SOCIALE (a)	Famiglie			Famiglie naturali secondo il numero dei componenti															
	Numero	di cui era a capo una femmina	Componenti	1	2	3	4	5	6	7	8	9	10	11	12	13	14	15	16 e più
a	16558	15221	31113	9446	3448	1770	889	511	276	125	55	17	13	5	—	1	2	—	—
b	58679	8009	275561	2331	9335	9350	9189	8684	7265	5260	3384	1929	989	514	204	121	62	21	41
c	7040	336	35227	142	1141	1080	994	960	852	693	504	330	166	89	39	22	12	8	8
d	15770	1010	77520	382	2661	2616	2116	2111	1882	1448	1066	700	395	205	85	47	30	11	15
e	146829	33885	605197	10752	29614	28606	22578	19157	14103	9708	5930	3309	1711	714	308	158	90	33	58
f	1034	34	5496	59	140	113	140	141	110	99	74	68	43	22	14	6	2	1	2
g	13738	1650	68526	593	2174	2016	1864	1713	1650	1312	961	667	387	191	107	46	30	8	19
h	26625	6024	118874	2478	4503	4177	3668	3406	2830	2170	1517	889	521	240	106	50	26	21	23
i	35488	9445	151070	2493	6477	6830	5288	4786	3659	2603	1715	896	407	171	88	31	22	8	14
l	24101	3054	106013	1678	4518	4236	3435	3024	2491	1929	1229	779	426	213	82	32	18	5	6
m	7424	1102	32329	1011	1267	1081	927	860	712	571	389	282	147	78	49	27	9	5	9
n	6297	209	29896	383	908	1004	924	877	784	536	359	230	136	83	42	18	6	5	2
o	1724	97	7859	105	287	295	261	231	192	143	86	51	34	22	11	2	4	—	—
p	3918	1501	14712	454	918	736	578	435	361	192	118	56	31	23	9	3	1	3	—
q	7806	2239	32747	1112	1482	1158	998	881	694	536	380	232	146	80	47	20	20	12	8
Totale	373031	83816	1592140	33419	68873	65068	53849	47777	37861	27325	17767	10435	5552	2650	1191	584	334	141	205

B — Numeri relativi.

CONDIZIONE SOCIALE	Su 1 000 famiglie avevano a capo una femmina	Su 1 000 famiglie il numero dei componenti era di																	
		1	2	3	4	5	6	7	8	9	10	11	12	13	14	15	16 e più		
a	919	570	208	107	54	31	17	8	3	1	1	...	—	—	—	—	—
b	136	40	159	159	156	148	124	90	58	33	17	9	3	2	1	...	1	1	1
c	48	20	162	153	141	136	121	98	72	47	24	13	6	3	2	1	1	1	1
d	64	24	169	166	134	134	119	92	68	44	25	13	5	3	2	1	1	1	1
e	231	73	202	195	154	130	96	66	40	23	12	5	2	1	1
f	33	57	135	109	135	136	106	96	72	66	42	21	14	6	2	1	1	2	2
g	120	43	158	146	136	125	120	96	70	49	28	14	8	3	2	1	1	1	1
h	226	93	169	156	138	128	106	82	57	33	20	9	4	2	1	1	1	1	1
i	266	70	183	192	149	135	103	73	48	25	11	5	3	1	1
l	127	70	187	176	143	125	103	80	51	32	18	9	3	1	1
m	148	136	170	146	125	116	96	77	52	38	20	10	7	4	1	1	1	1	1
n	33	61	144	159	146	139	125	85	57	37	22	13	7	3	1	1	1
o	56	61	166	171	151	134	111	83	50	30	20	13	6	1	2	—	—	—	—
p	383	116	234	188	148	111	92	49	30	14	8	6	2	1	...	1	—	—	—
q	287	142	189	147	128	113	89	69	49	30	19	10	6	3	3	2	1	1	1
In complesso	225	90	185	174	144	128	101	73	48	28	15	7	3	2	1	...	1	...	1

a) Vedasi nota (b) a pag. 80

TAVOLA XII.

**Famiglie naturali secondo la condizione sociale del Capo famiglia
e il numero e il sesso delle persone attive in ciascuna famiglia.**

(R E G I O N E)

AVVERTENZE. — Si sono classificate in questa tavola le famiglie naturali secondo il numero dei *membri attivi* in ciascuna di esse. La qualità di membro attivo è qui presa in senso economico, intendendosi come tale qualsiasi membro che presumibilmente porti un contributo finanziario al sostentamento della famiglia. Vi si comprendono quindi, oltre tutti coloro che dichiararono nel foglio di famiglia di esercitare una professione, un'arte o un mestiere, anche i pensionati, i possidenti ed i benestanti e ne restano escluse invece le persone qualificate come attendenti alle cure domestiche, studenti, ricoverati, ecc.

TAVOLA XII.

**Famiglie naturali secondo la condizione sociale del Capo famiglia
e il numero e il sesso delle persone attive in ciascuna famiglia.**

(REGIONE)

A — Numeri assoluti.

CONDIZIONE SOCIALE (a)	Famiglie	Nessuna persona attiva	Una persona attiva (maschio)	Una persona attiva (femmina)	Due persone attive (maschi)	Due persone attive (femmine)	Due persone attive (maschio e femmina)	Tre e più persone attive (maschi)	Tre e più persone attive (femmine)	Tre e più persone attive (maschi e femmine)
a	16 558	16 558	—	—	—	—	—	—	—	—
b	58 679	—	12 422	2 225	5 267	572	9 938	4 375	255	23 625
c	7 040	—	1 353	79	538	22	1 431	450	11	3 155
d	15 770	—	3 757	247	1 289	97	2 911	1 101	109	6 259
e	146 829	—	37 830	9 879	9 697	2 454	30 611	7 431	928	47 999
f	1 034	—	586	6	163	2	65	137	—	70
g	13 738	—	6 525	513	1 869	116	1 198	1 529	40	1 948
h	26 625	—	9 516	2 316	3 166	501	2 976	2 801	185	5 154
i	35 488	—	16 943	2 357	4 110	425	3 447	3 150	109	4 947
l	24 101	—	12 596	1 295	2 687	242	1 970	2 086	58	3 167
m	7 424	—	4 061	613	922	104	569	507	16	632
n	6 297	—	4 264	79	762	9	422	339	3	419
o	1 724	—	1 100	17	241	2	136	116	2	110
p	3 918	—	1 434	972	339	60	407	263	20	423
q	7 806	—	2 871	1 127	739	151	972	535	61	1 350
Totale	373 031	16 558	115 258	21 735	31 794	4 757	57 054	24 820	1 797	99 258

B — Numeri relativi a 1 000 famiglie.

CONDIZIONE SOCIALE	Nessuna persona attiva	Una persona attiva (maschio)	Una persona attiva (femmina)	Due persone attive (maschi)	Due persone attive (femmine)	Due persone attive (maschio e femmina)	Tre e più persone attive (maschi)	Tre e più persone attive (femmine)	Tre e più persone attive (maschi e femmine)
a	1 000	—	—	—	—	—	—	—	—
b	—	212	38	90	10	169	75	4	402
c	—	191	11	76	3	204	64	2	448
d	—	238	16	82	6	185	70	7	396
e	—	258	67	66	17	208	51	6	327
f	—	567	6	162	1	63	13	—	68
g	—	475	38	136	8	87	111	3	142
h	—	357	87	119	19	111	105	7	194
i	—	478	66	116	12	97	89	3	139
l	—	523	54	111	10	81	87	2	131
m	—	547	83	124	14	77	68	2	85
n	—	677	12	121	1	67	54	...	67
o	—	638	10	140	1	79	67	1	64
p	—	366	248	87	15	104	67	5	108
q	—	367	144	95	19	125	69	8	173
In complesso	44	309	58	85	13	153	67	5	266

(a) Vedasi nota (b) a pag. 80.

TAVOLA XIII.

**Popolazione presente classificata secondo il sesso e lo stato civile
nei Centri di almeno 15 000 abitanti,
nei Comuni capiluoghi di Circondario, nei Circondari, nelle Provincie e nella Regione.**

A - Numeri assoluti.

CENTRI COMUNI E CIRCONDARI	Popolazione presente	SESSO		STATO CIVILE											
				CELIBI E NUBILI		CONIUGATI		VEDOVI		SEPARATI LEGAL- MENTE		IGNOTO			
		M	F	M	F	M	F	M	F	M	F	M	F		

PROVINCIA DI CATANZARO.

a) Centri di almeno 15 000 abitanti.

Catanzaro	23463	11719	11744	7040	6665	4068	3771	521	1256	22	30	68	22
Nicastro	15511	7718	7793	4849	4196	2652	2839	200	733	4	11	13	14

b) Comuni capiluoghi di Circondario.

Catanzaro	36138	18130	18008	10993	10075	6368	6086	676	1790	25	34	68	23
Cotrone	11780	6026	5754	3749	3192	2107	1997	170	562	—	3	—	—
Monteleone di Ca- labria	13842	6798	7044	4112	4040	2476	2318	193	675	5	2	7	9
Nicastro	21629	10685	10944	6613	5836	3800	4067	254	1012	5	15	13	14

c) Circondari e Provincia.

Catanzaro	160622	75808	84814	43593	45309	29352	31625	2711	7781	54	51	98	48
Cotrone	82544	40838	41706	24935	22798	14855	14792	1041	4103	6	13	1	—
Monteleone di Ca- labria	150858	70580	80278	40567	41877	27646	30510	2312	7830	33	26	22	35
Nicastro	120099	57323	62776	34133	34238	21392	23207	1721	5258	16	27	61	46
Provincia di Catanzaro	514123	244549	269574	143228	144223	93245	100134	7785	24972	109	117	182	129

PROVINCIA DI COSENZA.

a) Centri di almeno 15 000 abitanti.

Cosenza	19696	9399	10297	5863	5911	3244	3318	243	1013	9	25	40	30
---------------	-------	------	-------	------	------	------	------	-----	------	---	----	----	----

b) Comuni capiluoghi di Circondario.

Castrovillari	9905	4743	5162	2894	2756	1743	1888	96	511	1	4	9	3
Cosenza	30028	14564	15464	9138	8835	5004	5233	372	1286	9	25	41	30
Paola	11423	5578	5850	3550	3353	1927	2018	100	479	1	—	—	—
Rossano	16021	8038	7983	5268	4703	2583	2622	174	652	5	4	8	2

Segue : TAVOLA XIII.

**Popolazione presente classificata secondo il sesso e lo stato civile
nei Centri di almeno 15 000 abitanti,
nei Comuni capiluoghi di Circondario, nei Circondari, nelle Province e nella Regione.**

A - Numeri assoluti.

CENTRI COMUNI E CIRCONDARI	Popolazione presente	STATO CIVILE											
		SESSO		CELIBI E NUBILI		CONIUGATI		VEDOVI		SEPARATI LEGAL- MENTE		IGNOTO	
		M	F	M	F	M	F	M	F	M	F	M	F

c) Circondari e Provincia.

Castrovillari	112730	52700	60030	30907	31537	19999	22886	1739	5567	22	15	33	25
Cosenza	205780	97156	108604	57918	59263	36172	39559	2953	9646	32	58	81	78
Paola	105979	48415	57564	28581	30015	18460	21876	1352	5632	10	13	12	28
Rossano	71415	34888	36527	22415	21019	11513	12391	921	3071	14	18	25	28
Provincia di Cosenza.	495894	233159	262725	139821	141834	86144	96712	6965	23916	78	104	151	159

PROVINCIA DI REGGIO DI CALABRIA.

a) Centri di almeno 15 000 abitanti.

Reggio di Calabria	45470	22986	22484	14661	12596	7651	7866	645	1964	27	49	2	9
--------------------------	-------	-------	-------	-------	-------	------	------	-----	------	----	----	---	---

b) Comuni capiluoghi di Circondario.

Gerace Marina ..	7482	3712	3770	2361	2162	1245	1289	103	311	—	1	3	7
Palmi	14727	7162	7565	4417	4345	2559	2567	182	648	4	3	—	2
Reggio di Calabria	59430	29936	29494	18563	16122	10457	10788	882	2523	32	52	2	9

c) Circondari e Provincia.

Gerace Marina ..	150092	71589	78503	42469	42130	26974	29964	2113	6355	18	38	15	16
Palmi	173357	84000	89357	50324	48705	31314	32963	2322	7618	18	28	22	43
Reggio di Calabria	178862	88496	90366	55323	52386	29416	30756	3677	7093	43	62	37	69
Provincia di Reggio di Calabria	502311	244085	258226	148116	143221	87704	93683	8112	21066	79	128	74	128
Calabrie	1512313	721793	790525	431165	429277	267093	290529	22362	69954	266	349	407	416

Segue: TAVOLA XIII.

**Popolazione presente classificata secondo il sesso e lo stato civile
nei Centri di almeno 15 000 abitanti,
nei Comuni capiluoghi di Circondario, nei Circondari, nelle Provincie e nella Regione.**

B - Numeri relativi.

CENTRI COMUNI E CIRCONDARI	Su 1000 abitanti in complesso		Su 1000 abitanti maschi e femmine erano rispettivamente									
			CELIBI E NUBILI		CONIUGATI		VEDOVI		SEPARATI LEGAL- MENTE		STATO CIVILE IGNOTO	
			M	F	M	F	M	F	M	F	M	F

PROVINCIA DI CATANZARO.

a) Centri di almeno 15 000 abitanti.

Catanzaro	499	501	601	567	347	321	44	107	2	3	6	2
Nicastro	498	502	627	539	344	364	26	94	1	1	2	2

b) Comuni capiluoghi di Circondario.

Catanzaro	502	498	606	560	351	338	37	99	2	2	4	1
Cotrone	512	488	622	554	350	347	28	98	—	1	—	—
Monteleone di Calabria	491	509	605	574	364	329	29	96	1	...	1	1
Nicastro	494	506	619	533	356	372	24	93	...	1	1	1

c) Circondari e Provincia.

Catanzaro	472	528	575	534	387	372	36	92	1	1	1	1
Cotrone	495	505	611	546	364	355	25	98	—
Monteleone di Calabria	468	532	575	522	392	330	33	98
Nicastro	477	523	595	545	373	370	30	84	1	1
Provincia di Catanzaro	476	524	596	535	381	371	32	93	1	...

PROVINCIA DI COSENZA.

a) Centri di almeno 15 000 abitanti.

Cosenza	477	523	624	574	345	322	26	98	1	3	4	3
---------------	-----	-----	-----	-----	-----	-----	----	----	---	---	---	---

b) Comuni capiluoghi di Circondario.

Castrovillari	479	521	610	533	368	366	20	99	...	1	2	1
Cosenza	485	515	626	574	344	339	26	83	1	2	3	2
Paola	488	512	636	573	345	345	18	82	...	—	—	—
Rossano	502	498	655	589	321	328	22	82	1	1	1	...

Segue : TAVOLA XIII.

**Popolazione presente classificata secondo il sesso e lo stato civile
nei Centri di almeno 15 000 abitanti,
nei Comuni capiluoghi di Circondario, nei Circondari, nelle Provincie e nella Regione.**

B — Numeri relativi.

CENTRI COMUNI E CIRCONDARI	Su 1000 abitanti in complesso		Su 1000 abitanti maschi e femmine erano rispettivamente								
			CELIBI E NUBILI		CONIUGATI		VEDOVI		SEPARATI LEGAL- MENTE		STATO CIVILE IGNOTO
	M	F	M	F	M	F	M	F	M	F	M

c) Circondari e Provincia.

Castrovillari	467	533	586	525	380	381	33	93	1	...
Cosenza	472	528	596	545	372	364	30	89	...	1	1	1
Paola	457	543	590	521	381	380	28	98
Rossano	489	511	643	575	330	339	26	84	...	1	1	1
Provincia di Cosenza.	470	530	600	540	369	368	30	91	1	1

PROVINCIA DI REGGIO DI CALABRIA.

a) Centri di almeno 15 000 abitanti.

Reggio di Calabria	506	494	638	560	333	350	28	87	1	2
--------------------------	-----	-----	-----	-----	-----	-----	----	----	---	---	-----	-----

b) Comuni capiluoghi di Circondario.

Gerace Marina ..	496	504	636	573	335	342	28	83	—	...	1	2
Palmi	486	514	617	574	357	339	25	86	1	...	—	...
Reggio di Calabria	504	496	620	546	349	366	30	86	1	2

c) Circondari e Provincia.

Gerace Marina ..	477	523	593	537	377	382	30	81
Palmi	485	515	599	545	373	369	28	85
Reggio di Calabria	495	505	625	580	332	340	42	78	...	1	...	1
Provincia di Reggio di Calabria	486	514	607	555	359	363	33	82
Calabrie	477	523	597	543	370	368	32	88	1	1

TAVOLA XIV.

**Popolazione presente classifi
nei Centri di almeno 15 000 abitanti, nei Comuni capiluoghi**

ETÀ ANNI	PROVINCIA														
	CENTRI						COMUNI CAPILUOGHI DI CIRCONDARIO								
	CATANZARO			NICASTRO			CATANZARO			COTRONE			MONTELEONE DI CALABRIA		
	M	F	M	M	F	M	M	F	M	M	F	M	M	F	M
fino a 1	494	230	264	440	224	216	791	399	401	361	184	177	355	189	166
1- 2	452	229	223	383	203	180	755	387	368	317	177	140	294	156	138
2- 3	374	170	204	414	222	192	688	326	362	351	199	152	238	143	145
3- 4	323	157	166	250	146	104	581	293	288	213	103	110	223	108	115
4- 5	346	158	188	292	156	136	609	300	309	188	74	114	208	109	99
5- 6	394	199	195	350	187	163	684	349	335	235	121	114	275	150	125
6- 7	520	277	243	347	193	154	862	435	427	288	154	134	328	190	138
7- 8	443	208	235	358	177	181	812	390	422	320	173	147	304	160	144
8- 9	479	246	233	412	228	184	821	435	386	291	141	150	329	185	144
9- 10	454	225	229	329	177	152	757	391	366	299	171	128	288	152	136
10- 11	463	232	231	385	199	186	779	386	393	248	143	105	316	162	154
11- 12	496	261	235	373	206	167	759	392	367	272	134	138	352	191	161
12- 13	540	285	255	412	241	171	877	474	403	288	143	145	343	200	143
13- 14	546	298	248	415	239	176	901	471	430	325	182	143	345	188	157
14- 15	509	273	236	342	169	173	819	423	396	265	135	130	394	208	186
15- 16	479	242	237	261	140	121	753	381	372	233	124	109	366	204	162
16- 17	504	245	259	336	172	164	796	393	403	250	130	120	337	175	162
17- 18	469	243	226	320	166	154	753	390	363	254	137	117	315	175	140
18- 19	456	238	218	293	146	147	723	382	341	240	122	118	313	148	165
19- 20	488	253	235	269	134	135	736	386	350	258	147	111	218	113	105
20- 21	496	293	205	326	159	167	701	400	301	189	89	100	316	172	144
21- 25	1751	914	837	1207	598	609	2673	1382	1291	845	437	408	952	427	525
25- 30	1759	810	949	1172	552	620	2740	1303	1437	908	448	460	963	380	533
30- 35	1511	693	818	994	445	549	2235	1005	1230	730	374	356	808	348	460
35- 40	1384	652	732	712	310	402	1983	946	1037	628	305	323	698	296	402
40- 45	1309	596	713	791	356	435	1918	899	1019	606	304	302	648	288	360
45- 50	1237	592	645	689	334	355	1752	863	880	554	279	275	598	294	304
50- 55	1133	566	567	807	399	408	1661	814	847	463	223	240	683	341	342
55- 60	915	468	447	432	211	221	1296	662	634	411	206	205	522	256	266
60- 65	855	405	450	437	206	231	1316	642	674	350	172	178	517	224	293
65- 70	577	303	274	262	128	134	876	464	41	274	149	125	366	197	169
70- 75	425	203	222	272	126	146	658	317	341	184	91	93	290	135	155
75- 80	251	145	106	85	44	41	354	201	153	66	32	34	141	71	70
80- 85	86	36	50	61	17	44	142	64	73	45	17	28	76	36	40
85- 90	38	21	17	23	9	14	45	25	20	10	2	8	22	10	12
90- 95	12	5	7	5	1	4	16	7	9	5	1	4	11	3	8
95-100	2	1	1	6	3	3	3	1	—	—	—	—	2	2	—
oltre 100	—	—	—	—	—	—	—	—	—	—	—	—	—	—	—
ignota	491	347	144	249	95	154	513	361	15	16	3	13	38	12	26
In complesso	23463	11719	11744	15511	7718	7793	36138	18130	18003	11780	6026	5754	13842	6798	7044

**cata secondo il sesso e l'età
di Circondario, nei Circondari, nelle Province e nella Regione.**

DI CATANZARO

CIRCONDARI															TOTALE			
NICASTRO			CATANZARO			COTRONE			MONTELEONE DI CALABRIA			NICASTRO			M	F	M	F
M	F	T	M	F	T	M	F	T	M	F	T	M	F	T				
664	345	319	4492	2287	2205	2616	1376	1240	4389	2308	2081	3490	1759	1731	14987	7730	7257	
569	302	267	4247	2098	2154	2204	1159	1045	3900	2016	1884	3326	1702	1624	13677	6970	6707	
581	304	277	3177	1568	1609	1840	952	888	3101	1595	1506	2763	1411	1352	10881	5526	5355	
349	205	144	2533	1309	1224	1345	683	662	2441	1284	1157	2242	1168	1074	8561	4444	4117	
405	213	192	2532	1308	1224	1319	665	654	2508	1262	1246	2408	1213	1195	8767	4448	4319	
472	243	229	3081	1509	1522	1695	936	759	3027	1544	1483	2536	1268	1268	10289	5257	5032	
504	276	228	3646	1798	1848	1945	1007	938	3550	1845	1705	3153	1586	1567	12294	6236	6058	
551	272	279	3751	1840	1911	2052	1047	1005	3506	1789	1717	3025	1568	1457	12334	6244	6090	
564	310	254	3828	1959	1869	2053	1054	999	3554	1875	1679	3276	1668	1608	12711	6556	6155	
505	262	243	3519	1792	1727	1926	1009	917	3285	1705	1580	2916	1494	1422	11646	6000	5646	
563	294	269	3393	1659	1734	1839	958	881	3238	1679	1609	2834	1415	1419	11354	5711	5643	
514	281	233	3628	1848	1780	1852	961	891	3421	1780	1641	2869	1454	1415	11770	6043	5727	
574	316	258	4085	2034	2051	2239	1113	1126	3450	1805	1645	3297	1687	1610	13071	6639	6432	
592	329	263	3765	1955	1810	2081	1078	953	3404	1771	1633	2895	1512	1383	12095	6316	5779	
487	245	242	3333	1670	1663	1872	998	874	3336	1692	1644	2684	1356	1328	11225	5716	5509	
379	200	179	3243	1588	1655	1731	905	826	3034	1560	1474	2617	1316	1301	10625	5369	5256	
454	242	212	3386	1649	1737	1892	979	913	3217	1571	1646	2831	1415	1416	11326	5614	5712	
445	233	212	3142	1537	1605	1755	941	814	2819	1400	1419	2637	1293	1344	10353	5171	5182	
400	204	196	2926	1392	1534	1677	840	837	2650	1259	1391	2407	1150	1257	9660	4641	5019	
377	191	186	2721	1292	1429	1606	806	800	2335	1048	1287	1925	926	999	8587	4072	4515	
405	186	219	2355	1042	1313	1289	532	757	2223	895	1328	1864	797	1067	7731	3266	4465	
1667	807	860	10793	4900	5893	6074	2997	3077	10110	4250	5860	7682	3494	4188	34659	15641	19018	
1574	710	864	11173	4621	6552	6044	2743	3301	10403	4080	6323	7204	3051	4153	34824	14495	20329	
1331	579	752	8916	3584	5332	4641	2108	2533	8714	3363	5351	6271	2656	3615	28542	11711	16831	
1007	440	567	7947	3440	4507	4030	1830	2150	7617	3186	4431	5504	2374	3130	25098	10880	14218	
1053	488	565	7891	3502	4389	4377	2068	2309	7366	3118	4248	5694	2552	3142	25328	11240	14088	
958	456	502	7709	3538	4171	4234	2084	2150	7053	3168	3885	5505	2591	2914	24501	11381	13120	
1034	521	513	7287	3428	3859	3648	1741	1907	6920	3274	3646	5380	2565	2815	23235	11008	12227	
655	315	340	6798	3279	3519	3104	1541	1563	6034	2825	3209	4359	2100	2259	20295	9745	10550	
646	300	346	6483	3101	3382	2722	1358	1364	6606	3030	3576	4633	2142	2491	20444	9631	10813	
429	209	220	5328	2731	2597	2092	1016	1076	4641	2344	2297	3491	1677	1814	15552	7768	7784	
393	190	203	3703	1784	1919	1417	664	753	3503	1766	1737	2788	1337	1451	11411	5551	5860	
130	65	65	2012	1025	987	699	364	335	1754	852	902	1439	712	727	5904	2953	2951	
93	32	61	912	439	473	307	124	183	1008	501	507	794	378	416	3021	1442	1579	
33	15	18	325	160	165	78	34	44	281	138	143	251	122	129	935	454	481	
14	6	8	71	30	41	14	8	6	87	34	53	76	30	46	248	102	146	
8	4	4	9	3	6	2	—	2	14	8	6	16	9	7	41	20	21	
—	—	—	1	1	—	—	—	—	—	—	—	1	—	1	2	1	1	
250	95	155	2531	1113	1418	283	109	174	2309	960	1349	1016	375	641	6139	2557	3582	
21629	10635	10944	160622	75808	84814	82544	40838	41706	150858	70580	80278	120099	57323	62776	514123	244549	269574	

Segue: TAVOLA XIV.

**Popolazione presente classifi
nei Centri di almeno 15 000 abitanti, nei Comuni capiluoghi**

ETÀ ANNI	P R O V I N C I A														
	CENTRI			COMUNI CAPILUOGHI DI CIRCONDARIO											
	COSENZA			CASTROVILLARI			COSENZA			PAOLA			ROSSANO		
	M	F	F	M	F	F	M	F	F	M	F	F	M	F	F
fino a 1.....	531	266	265	309	161	148	876	422	454	378	190	188	271	151	120
1- 2.....	368	178	190	276	140	136	724	347	377	318	182	136	426	217	209
2- 3.....	352	186	166	231	124	107	631	321	310	282	154	128	304	202	192
3- 4.....	301	152	149	188	93	95	541	273	268	219	124	95	403	225	178
4- 5.....	345	197	148	180	80	100	622	340	282	246	125	121	313	172	141
5- 6.....	372	184	188	237	130	107	621	324	297	280	148	132	458	230	228
6- 7.....	462	225	237	252	131	121	778	397	381	291	129	162	359	190	169
7- 8.....	433	234	199	238	110	128	760	419	341	346	174	172	471	241	230
8- 9.....	436	235	201	216	131	85	738	403	335	315	179	136	446	217	229
9- 10.....	392	217	175	221	114	107	625	336	289	277	136	141	463	238	225
10- 11.....	469	230	239	245	132	113	784	395	389	285	144	141	424	217	207
11- 12.....	464	247	217	236	123	113	698	378	320	256	136	120	400	204	196
12- 13.....	493	251	242	248	127	121	800	413	387	228	113	115	481	271	210
13- 14.....	504	251	253	261	133	123	751	393	358	238	118	120	450	268	182
14- 15.....	465	222	243	203	106	97	755	393	362	257	127	130	416	238	178
15- 16.....	457	216	241	200	100	100	698	337	361	239	119	120	426	218	208
16- 17.....	472	244	228	189	80	109	707	367	340	263	133	130	412	214	198
17- 18.....	426	204	222	202	98	104	641	313	328	246	121	125	339	181	158
18- 19.....	408	179	229	174	98	76	602	271	331	258	128	130	340	175	165
19- 20.....	384	173	211	193	104	89	543	232	311	163	78	85	286	158	128
20- 21.....	378	174	204	166	70	96	531	233	298	191	91	100	273	109	164
21- 25.....	1480	685	795	664	313	351	2158	993	1165	881	421	460	1016	477	539
25- 30.....	1561	698	863	689	296	393	2257	1006	1251	896	446	450	1240	615	625
30- 35.....	1280	587	693	602	259	343	1921	862	1059	714	354	360	961	434	527
35- 40.....	1120	499	621	488	225	263	1612	751	861	517	252	265	779	373	406
40- 45.....	999	460	539	462	204	258	1447	677	770	522	249	273	712	297	415
45- 50.....	921	426	495	453	221	232	1264	598	666	471	211	260	623	297	326
50- 55.....	883	414	469	441	217	224	1187	575	612	385	185	200	584	287	297
55- 60.....	649	318	331	379	132	197	899	442	457	312	132	180	433	198	235
60- 65.....	722	313	409	317	129	188	1051	477	574	413	162	251	564	290	274
65- 70.....	451	236	215	221	110	111	728	373	355	214	102	112	318	166	152
70- 75.....	254	108	146	177	67	110	455	223	232	185	59	126	266	132	134
75- 80.....	140	75	65	83	39	44	224	121	103	99	42	57	127	60	67
80- 85.....	103	36	67	68	27	41	143	57	86	88	34	54	74	35	39
85- 90.....	13	3	10	16	6	10	29	15	14	18	4	14	19	11	8
90- 95.....	5	—	5	8	3	5	8	3	5	8	3	5	6	4	2
95-100.....	—	—	—	—	—	—	1	1	—	1	—	1	1	—	1
oltre 100.....	—	—	—	—	—	—	—	—	—	—	—	—	—	—	—
ignota.....	203	76	127	172	60	112	218	83	135	128	73	55	47	26	21
In complesso....	19696	9399	10297	9905	4743	5162	30023	14564	15464	11428	5578	5850	16021	8038	7983

**cata secondo il sesso e l'età
di Circondario, nei Circondari, nelle Provincie e nella Regione.**

DI COSENZA

CIRCONDARI												TOTALE			
CASTROVILLARI			COSENZA			PAOLA			ROSSANO			M F	M	F	
M F	M	F	M F	M	F	M F	M	F	M F	M	F				
3083	1569	1514	5976	3007	2969	3098	1596	1502	1787	918	869	13944	7090	6854	
3019	1529	1490	5648	2828	2820	3213	1679	1534	1841	941	900	13721	6977	6744	
2087	1039	1048	4302	2214	2088	2250	1193	1057	1569	796	773	10208	5242	4966	
1761	892	869	3470	1830	1640	1818	915	903	1535	791	744	8584	4428	4156	
1774	858	916	3786	1917	1869	1859	942	917	1343	723	620	8762	4440	4322	
2273	1198	1135	4243	2226	2017	2318	1168	1150	1728	896	832	10562	5428	5134	
2641	1383	1258	5218	2586	2632	2711	1407	1304	1759	916	843	12329	6292	6037	
2635	1347	1288	5203	2669	2534	2738	1426	1312	1958	1049	909	12534	6491	6043	
2757	1433	1324	5184	2695	2489	2690	1415	1275	1853	942	911	12484	6485	5999	
2544	1313	1231	4508	2370	2138	2510	1251	1259	1881	993	888	11443	5927	5516	
2681	1386	1295	4935	2517	2418	2427	1222	1205	1746	897	849	11789	6022	5767	
2538	1312	1226	4874	2511	2363	2599	1318	1281	1729	873	856	11740	6014	5726	
2706	1405	1301	5334	2760	2574	2486	1323	1163	1939	1032	907	12465	6520	5945	
2630	1345	1285	4945	2514	2431	2500	1211	1289	1859	1042	817	11934	6112	5822	
2368	1196	1232	4670	2334	2336	2257	1133	1124	1818	941	877	11113	5544	5569	
2434	1227	1207	4457	2147	2310	2219	1139	1080	1729	919	810	10839	5432	5407	
2413	1188	1225	4743	2376	2367	2300	1057	1243	1601	821	780	11057	5442	5615	
2195	1049	1146	4191	2013	2178	2079	970	1109	1668	837	831	10133	4869	5264	
2151	1050	1101	3891	1799	2092	1774	759	1015	1375	722	653	9191	4330	4861	
2176	1069	1107	3366	1579	1787	1673	772	901	1359	668	691	8574	4088	4486	
1804	677	1127	3251	1215	2036	1471	511	960	1061	432	629	7587	2835	4752	
7584	3448	4136	14356	6428	7928	7194	2929	4265	4839	2205	2634	33973	15010	18963	
7524	3157	4367	14338	5856	8482	6929	2708	4221	5148	2336	2762	33939	14107	19832	
6324	2498	3826	11394	4811	6583	6154	2480	3674	3908	1644	2264	27780	11433	16347	
5410	2295	3115	10158	4479	5679	5095	2079	3016	3393	1505	1888	24056	10358	13698	
5542	2557	2985	9692	4369	5323	5065	2124	2941	3329	1543	1786	23628	10593	13035	
5328	2482	2846	8450	3913	4537	4723	1989	2734	2872	1333	1539	21373	9717	11656	
5072	2266	2806	8802	3938	4864	4501	1959	2542	2842	1355	1487	21217	9518	11699	
4329	1993	2336	7648	3411	4237	3806	1671	2135	2365	1157	1208	18148	8232	9916	
4407	1888	2519	8244	3936	4308	4303	1813	2490	2769	1331	1438	19723	8968	10755	
3507	1634	1873	6123	2910	3213	3108	1429	1679	1767	862	905	14505	6835	7670	
2865	1314	1551	4581	2282	2299	2636	1192	1444	1419	674	745	11501	5462	6039	
1508	730	778	2521	1293	1228	1400	696	704	666	351	315	6095	3070	3025	
784	350	434	1450	705	745	854	409	445	378	164	214	3466	1628	1838	
199	94	105	336	164	172	266	145	121	76	30	46	877	433	444	
54	23	31	107	39	68	80	40	40	19	9	10	260	111	149	
5	1	4	29	11	18	8	1	7	2	—	2	44	13	31	
—	—	—	—	—	—	—	—	—	—	—	—	—	—	—	—
1618	625	993	1336	504	832	867	344	523	485	190	295	4306	1663	2643	
112730	52700	60030	205760	97156	108604	105979	48415	57564	71415	34888	36527	495884	233159	262725	

Segue: TAVOLA XIV.

**Popolazione presente classifi
nei Centri di almeno 15 000 abitanti, nei Comuni capiluoghi**

ETÀ ANNI	PROVINCIA DI											
	CENTRI			COMUNI CAPILUOGHI DI CIRCONDARIO								
	REGGIO DI CALABRIA			GERACE MARINA			PALMI			REGGIO DI CALABRIA		
	MF	M	F	MF	M	F	MF	M	F	MF	M	F
fino a 1.....	1044	516	528	196	87	109	394	195	199	1341	663	678
1- 2.....	1008	497	511	192	102	90	345	180	165	1332	678	654
2- 3.....	959	489	470	139	77	62	372	195	177	1383	722	661
3- 4.....	805	431	374	128	68	60	270	127	143	1056	577	479
4- 5.....	914	467	447	119	52	67	295	157	138	1190	616	574
5- 6.....	1021	527	494	169	94	75	301	160	141	1328	699	629
6- 7.....	1149	597	552	216	102	114	384	207	177	1533	804	729
7- 8.....	1196	594	602	210	109	101	423	198	225	1599	805	794
8- 9.....	1241	626	615	211	109	102	427	218	209	1614	807	807
9- 10.....	1162	570	592	190	110	80	351	184	167	1547	761	786
10- 11.....	1157	577	580	183	98	85	397	197	200	1558	773	785
11- 12.....	1164	618	546	192	102	90	303	163	140	1431	760	671
12- 13.....	1043	547	496	222	120	102	369	179	181	1406	734	672
13- 14.....	998	555	443	190	106	84	374	205	169	1336	738	598
14- 15.....	922	500	422	193	102	91	361	188	173	1186	633	553
15- 16.....	835	421	414	160	82	78	302	155	147	1062	534	528
16- 17.....	859	457	402	137	71	66	329	151	178	1088	564	524
17- 18.....	830	420	410	184	101	83	295	150	145	1026	516	510
18- 19.....	831	439	392	157	74	83	243	121	122	1017	538	479
19- 20.....	747	378	369	146	82	64	239	127	112	911	448	463
20- 21.....	1119	772	347	156	93	63	223	108	115	1253	820	433
21- 25.....	3456	1808	1648	518	264	254	922	428	494	4363	2250	2113
25- 30.....	3472	1578	1894	494	188	306	1101	494	607	4531	2041	2490
30- 35.....	3205	1613	1592	379	159	220	972	425	547	4085	2007	2078
35- 40.....	2634	1343	1291	332	148	134	723	338	385	3306	1669	1697
40- 45.....	2350	1091	1259	340	146	194	705	311	394	3096	1454	1642
45- 50.....	2075	1037	1038	359	171	188	641	311	330	2760	1368	1392
50- 55.....	1774	850	924	320	154	166	636	302	334	2389	1147	1242
55- 60.....	1432	683	749	238	111	127	518	275	243	1920	944	976
60- 65.....	1580	747	833	299	167	132	574	272	302	2208	1064	1144
65- 70.....	954	484	470	179	90	89	313	158	155	1354	697	657
70- 75.....	792	376	416	151	78	73	292	123	169	1138	567	571
75- 80.....	390	203	187	69	44	25	162	79	83	530	289	241
80- 85.....	224	114	110	46	27	19	127	57	70	305	155	150
85- 90.....	68	35	33	21	12	9	34	19	15	100	54	46
90- 95.....	20	10	10	3	—	3	10	3	7	39	18	21
95-100.....	7	3	4	—	—	—	1	—	1	13	7	6
oltre 100.....	—	—	—	—	—	—	—	—	—	2	1	1
ignota.....	33	13	20	44	12	32	8	2	6	34	14	20
In complesso....	45470	22986	22484	7482	3712	3770	14727	7162	7565	59430	29936	29494

**cata secondo il sesso e l'età
di Circondario, nei Circondari, nelle Provincie e nella Regione.**

REGGIO DI CALABRIA

CIRCONDARI									TOTALE			REGIONE		
GERACE MARINA			PALMI			REGGIO DI CALABRIA			M F	M	F	M F	M	F
M F	M	F	M F	M	F	M F	M	F						
3562	1847	1715	4625	2370	2255	4370	2221	2149	12557	6438	6119	41488	21258	20230
3839	1960	1879	4892	2526	2366	4418	2276	2142	13149	6762	6387	40547	20709	19838
3200	1696	1504	4244	2088	2161	4041	2081	1960	11485	5860	5625	32574	16628	15946
2626	1316	1310	2815	1447	1368	3040	1577	1463	8481	4340	4141	25626	13212	12414
2653	1387	1266	2946	1537	1409	3513	1818	1695	9112	4742	4370	26641	13630	13011
3176	1676	1500	3177	1721	1456	4028	2087	1941	10381	5484	4897	31232	16169	15063
3635	1906	1729	4247	2171	2076	4561	2394	2167	12443	6471	5972	37066	18999	18067
3619	1858	1761	4194	2134	2060	4740	2384	2356	12553	6376	6177	37421	19111	18310
3847	2055	1792	4466	2367	2099	4928	2464	2464	13241	6886	6355	38436	19927	18509
3653	1956	1697	4218	2211	2007	4695	2326	2369	12566	6493	6073	35655	18420	17235
3400	1765	1635	4301	2205	2096	4731	2381	2350	12432	6351	6081	35575	18084	17491
3368	1729	1639	4142	2156	1986	4528	2326	2202	12038	6211	5827	35548	18268	17280
3906	1999	1907	4711	2450	2261	4528	2339	2189	13145	6785	6357	38681	19947	18734
3506	1813	1693	4250	2221	2029	4185	2134	2051	11941	6168	5773	35970	18596	17374
3388	1729	1659	4080	2158	1922	3576	1824	1752	11044	5711	5333	33382	16971	16411
3032	1526	1506	3554	1823	1731	3262	1638	1624	9848	4987	4861	31312	15788	15524
3157	1602	1555	3675	1834	1841	3353	1703	1650	10185	5139	5046	32568	16195	16373
2988	1470	1518	3393	1684	1709	3108	1540	1568	9489	4694	4795	29975	14734	15241
2853	1311	1542	3314	1653	1661	3066	1509	1557	9233	4473	4760	28084	13444	14640
2494	1216	1278	2969	1469	1500	2850	1383	1467	8313	4068	4245	25474	12228	13246
2291	988	1393	2629	1121	1508	3011	1629	1382	7931	3738	4193	23249	9839	13410
9502	4089	5413	11568	5370	6198	13097	6404	6693	34167	15863	18304	102799	46514	56285
9428	3766	5662	12172	5225	6947	12401	5661	6740	34001	14652	19349	102764	43254	59510
8049	3244	4805	9887	4160	5727	11588	5379	6209	29524	12783	16741	85846	35927	49919
7185	3630	4155	8311	3610	4701	9969	4818	5151	25465	11458	14007	74619	32696	41923
7618	3385	4233	8186	3694	4492	8835	4149	4636	24639	11228	13411	73595	33061	40534
7475	3467	4008	7983	3730	4253	8336	4019	4217	23694	11216	12478	69568	32314	37254
6704	3239	3465	7664	3619	4045	7004	3231	3773	21372	10089	11283	65824	30615	35209
6094	2969	3125	6835	3433	3402	5827	2849	2978	18756	9251	9505	57199	27228	29971
6217	2995	3222	6912	3366	3546	5967	2901	3066	19096	9262	9834	59263	27861	31402
4583	2289	2294	4892	2509	2383	4411	2353	2058	13886	7151	6735	43943	21754	22189
3835	1959	1876	3694	1859	1835	3757	1955	1802	11286	5773	5513	34198	16786	17412
2023	1005	1018	1877	952	925	2313	1308	1005	6213	3265	2948	18212	9288	8924
1145	570	575	1129	539	590	1454	764	690	3728	1873	1855	10215	4943	5272
362	172	190	357	183	174	543	296	247	1262	651	611	3074	1538	1536
94	41	53	81	26	55	123	67	56	298	134	164	806	347	459
12	4	8	18	5	13	30	14	16	60	23	37	145	56	89
—	—	—	—	—	—	3	2	1	3	2	1	5	3	2
1573	560	1013	949	379	570	772	292	480	3294	1231	2063	13739	5451	8288
150092	71589	78503	173357	84000	89357	178862	88496	90366	502311	244085	258226	1512318	721793	790525

TAVOLA XV.

**Popolazione presente classificata secondo il sesso e per grandi gruppi di età
nei Centri di almeno 15 000 abitanti,
nei Comuni capiluoghi di Circondario, nei Circondari, nelle Provincie e nella Regione.**

A - Numeri assoluti.

CENTRI COMUNI E CIRCONDARI	MASCHI					FEMMINE					IN COMPLESSO				
	in complesso	fino a 15 anni	16 a 65	66 e oltre	età ignota	in complesso	fino a 15 anni	16 a 65	66 e oltre	età ignota	in complesso	fino a 15 anni	16 a 65	66 e oltre	età ignota

PROVINCIA DI CATANZARO.

a) Centri di almeno 15 000 abitanti.

Catanzaro	11719	3448	7210	714	347	11744	3385	7538	677	144	23463	6833	14748	1391	491
Nicastro	7718	2967	4328	328	95	7793	2535	4718	386	154	15511	5502	9046	714	249

b) Comuni capiluoghi di Circondario.

Catanzaro	18130	5842	10848	1079	361	18008	5653	11188	1015	152	36138	11495	22036	2094	513
Cotrone	6026	2234	3497	292	3	5754	2027	3422	292	13	11780	4261	6919	584	16
Monteleone di Calabria	6798	2491	3841	454	12	7044	2151	4413	454	26	13842	4642	8254	908	38
Nicastro	10685	4197	5872	521	95	10944	3697	6513	579	155	21629	7894	12385	1100	250

c) Circondari e Provincia.

Catanzaro	75808	26629	41893	6173	1113	84814	26331	50877	6188	1418	160622	52960	92770	12361	2531
Cotrone	40838	14996	23523	2210	109	41706	13832	25301	2399	174	82544	28828	48824	4609	283
Monteleone di Calabria	70580	25950	38027	5643	960	80273	24210	49074	5645	1349	150858	50160	87101	11288	2309
Nicastro	57323	22261	30422	4265	375	62776	21453	36091	4591	641	120099	43714	66513	8856	1016
Provincia di Catanzaro	244549	89836	133865	18291	2557	269574	85826	161343	18823	3582	514123	175662	295208	37114	6139

PROVINCIA DI COSENZA.

a) Centri di almeno 15 000 abitanti.

Cosenza	9399	3275	5590	458	76	10297	3112	6550	508	127	19696	6387	12140	966	203
---------------	------	------	------	-----	----	-------	------	------	-----	-----	-------	------	-------	-----	-----

b) Comuni capiluoghi di Circondario.

Castrovillari	4743	1835	2596	252	60	5162	1706	3023	321	112	9905	3541	5619	573	172
Cosenza	14564	5554	8134	793	83	15464	5150	9384	795	135	30028	10704	17518	1588	218
Paola	5578	2179	3082	244	73	5850	2037	3389	369	55	11428	4216	6471	613	128
Rossano	8038	3281	4323	408	26	7933	2894	4665	403	21	16021	6175	8988	811	47

Segue : TAVOLA XV.

**Popolazione presente classificata secondo il sesso e per grandi gruppi di età
nei Centri di almeno 15 000 abitanti,
nei Comuni capiluoghi di Circondario, nei Circondari, nelle Provincie e nella Regione.**

A - Numeri assoluti.

CENTRI COMUNI E CIRCONDARI	MASCHI					FEMMINE					IN COMPLESSO				
	in complesso	fino a 15 anni	16 a 65	66 e oltre	età ignota	in complesso	fino a 15 anni	16 a 65	66 e oltre	età ignota	in complesso	fino a 15 anni	16 a 65	66 e oltre	età ignota

c) Circondari e Provincia.

Castrovillari	52700	19085	28844	4146	625	60030	18412	35849	4776	993	112730	37497	64693	8922	1618
Cosenza	97156	36978	52270	7404	504	108604	35318	64711	7743	832	205766	72296	116981	15147	1336
Paola	48415	19199	24960	3912	344	57561	18275	34326	4440	523	105979	37474	59286	8352	867
Rossano	34888	13750	18858	2090	190	36527	12595	21400	2237	295	71415	26345	40258	4327	485
Provincia di Cosenza.	233159	89012	124932	17552	1663	262725	84600	156236	19196	2643	495384	173612	281218	36748	4306

PROVINCIA DI REGGIO DI CALABRIA.

a) Centri di almeno 15 000 abitanti.

Reggio di Calabria	22986	8111	13637	1225	13	22484	7672	13562	1230	20	45470	15783	27199	2455	33
--------------------------	-------	------	-------	------	----	-------	------	-------	------	----	-------	-------	-------	------	----

b) Comuni capiluoghi di Circondario.

Gerace Marina ..	3712	1438	2011	251	13	3770	1312	2208	218	37	7482	2750	4219	469	44
Palmi	7162	2753	3968	439	1	7565	2604	4455	500	6	14727	5357	8423	939	8
Reggio di Calabria	29936	10770	17364	1788	14	29494	10070	17711	1693	20	59430	20840	35075	3481	34

c) Circondari e Provincia.

Gerace Marina ..	71589	26692	38297	6040	560	78503	24636	46790	6014	1013	150092	51378	85087	12054	1573
Palmi	84000	31757	45791	6073	379	89357	29551	53261	5975	570	173357	61308	99052	12048	949
Reggio di Calabria	88496	32632	48813	6759	292	90366	31250	52761	5875	480	178862	63882	101574	12634	772
Provincia di Reggio di Calabria	244085	91081	132901	18872	1231	258226	85487	152812	17864	2063	502311	176568	285713	36736	3294
Calabrie	721793	269929	391698	54715	5451	790525	255913	470441	55383	8288	1512318	525842	862139	110598	13739

Segue: TAVOLA XV.

**Popolazione presente classificata secondo il sesso e per grandi gruppi di età
nei Centri di almeno 15 000 abitanti,
nei Comuni capiluoghi di Circondario, nei Circondari, nelle Province e nella Regione.**

B - Numeri relativi a 1 000 abitanti.

CENTRI COMUNI E CIRCONDARI	MASCHI				FEMMINE				IN COMPLESSO			
	fino a 15 anni	16 a 65	66 e oltre	età ignota	fino a 15 anni	16 a 65	66 e oltre	età ignota	fino a 15 anni	16 a 65	66 e oltre	età ignota

PROVINCIA DI CATANZARO.

a) Centri di almeno 15 000 abitanti.

Catanzaro.....	294	615	61	30	288	642	58	12	291	629	59	21
Nicastro.....	385	561	42	13	325	605	50	20	355	583	46	16

b) Comuni capiluoghi di Circondario.

Catanzaro.....	322	598	60	20	314	621	56	9	318	610	58	14
Cotrone.....	371	580	48	1	352	595	51	2	362	587	50	1
Monteleone di Calabria.....	366	565	67	2	305	627	64	4	335	596	66	3
Nicastro.....	393	549	41	9	338	595	53	14	365	573	51	11

c) Circondari e Provincia.

Catanzaro.....	351	553	81	15	310	600	73	17	330	577	77	16
Cotrone.....	367	576	54	3	332	606	58	4	349	592	56	3
Monteleone di Calabria.....	368	538	80	14	302	611	70	17	333	577	75	15
Nicastro.....	388	531	74	7	342	575	73	10	364	554	74	8
Provincia di Catanzaro.....	367	547	75	11	318	599	70	13	342	574	72	12

PROVINCIA DI COSENZA.

a) Centri di almeno 15 000 abitanti.

Cosenza.....	348	595	49	8	302	636	49	13	324	616	49	11
--------------	-----	-----	----	---	-----	-----	----	----	-----	-----	----	----

b) Comuni capiluoghi di Circondario.

Castrovillari.....	387	547	53	13	330	586	62	22	358	567	58	17
Cosenza.....	381	559	54	6	333	607	51	9	357	583	53	7
Paola.....	391	552	44	13	348	579	63	10	369	566	54	11
Rossano.....	408	538	51	3	363	584	50	3	385	561	51	3

Segue: TAVOLA XV.

**Popolazione presente classificata secondo il sesso e per grandi gruppi di età
nei Centri di almeno 15 000 abitanti,
nei Comuni capiluoghi di Circondario, nei Circondari, nelle Provincie e nella Regione.**

B — Numeri relativi a 1 000 abitanti.

CENTRI COMUNI E CIRCONDARI	MASCHI				FEMMINE				IN COMPLESSO			
	fino a 15 anni	16 a 65	66 e oltre	età ignota	fino a 15 anni	16 a 65	66 e oltre	età ignota	fino a 15 anni	16 a 65	66 e oltre	età ignota

c) Circondari e Provincia.

Castrovillari	362	547	79	12	307	597	80	16	333	574	79	14
Cosenza	381	538	76	5	325	596	71	8	351	569	74	6
Paola	397	515	81	7	318	596	77	9	354	559	79	8
Rossano	394	541	60	5	345	586	61	8	369	564	60	7
Provincia di Cosenza	382	536	75	7	322	595	73	10	350	567	74	9

PROVINCIA DI REGGIO DI CALABRIA.

a) Centri di almeno 15 000 abitanti.

Reggio di Calabria	353	593	53	1	341	603	55	1	347	598	54	1
--------------------------	-----	-----	----	---	-----	-----	----	---	-----	-----	----	---

b) Comuni capiluoghi di Circondario.

Gerace Martina	387	541	68	3	348	586	58	8	367	564	63	6
Palmi	384	554	61	...	344	589	66	1	363	572	64	1
Reggio di Calabria	360	580	61	...	341	601	57	1	351	590	58	1

c) Circondari e Provincia.

Gerace Marina	373	535	84	8	314	596	77	13	342	567	80	11
Palmi	378	545	72	5	331	596	67	6	353	571	70	6
Reggio di Calabria	369	552	76	3	346	584	65	5	357	568	71	4
Provincia di Reggio di Calabria	373	545	77	5	331	592	69	8	351	569	73	7
Calabria	374	543	76	7	324	595	71	10	348	570	73	9

TAVOLA XVI.

Popolazione presente classificata secondo il sesso, l'età e lo stato civile.
(REGIONE)

ETÀ ANNI	Popolazione presente	SESSO		STATO CIVILE											
				CELIBI E NUBILI		CONIUGATI		VEDOVI		SEPARATI LEGALMENTE		IGNOTO			
		M	F	M	F	M	F	M	F	M	F	M	F		
Fino a 1.....	41488	21258	20230	21258	20230	—	—	—	—	—	—	—	—	—	—
1- 2.....	40547	20709	19838	20709	19838	—	—	—	—	—	—	—	—	—	—
2- 3.....	32574	16628	15946	16628	15946	—	—	—	—	—	—	—	—	—	—
3- 4.....	25626	13212	12414	13212	12414	—	—	—	—	—	—	—	—	—	—
4- 5.....	26641	13630	13011	13630	13011	—	—	—	—	—	—	—	—	—	—
5- 6.....	31232	16169	15063	16169	15063	—	—	—	—	—	—	—	—	—	—
6- 7.....	37066	18999	18067	18999	18067	—	—	—	—	—	—	—	—	—	—
7- 8.....	37421	19111	18310	19111	18310	—	—	—	—	—	—	—	—	—	—
8- 9.....	38436	19927	18509	19927	18509	—	—	—	—	—	—	—	—	—	—
9- 10.....	35655	18420	17235	18420	17235	—	—	—	—	—	—	—	—	—	—
10- 11.....	35575	18084	17491	18084	17491	—	—	—	—	—	—	—	—	—	—
11- 12.....	35548	18268	17280	18268	17280	—	—	—	—	—	—	—	—	—	—
12- 13.....	38681	19947	18734	19947	18734	—	—	—	—	—	—	—	—	—	—
13- 14.....	35970	18596	17374	18596	17368	—	6	—	—	—	—	—	—	—	—
14- 15.....	33382	16971	16411	16971	16374	—	37	—	—	—	—	—	—	—	—
15- 16.....	31312	15788	15524	15780	15367	8	151	—	6	—	—	—	—	—	—
16- 17.....	32568	16195	16373	16175	16030	20	338	—	5	—	—	—	—	—	—
17- 18.....	29975	14734	15241	14633	14528	100	707	1	6	—	—	—	—	—	—
18- 19.....	28084	13444	14640	13192	13381	243	1243	6	14	1	—	—	2	2	
19- 20.....	25474	12228	13246	11555	11088	663	2124	5	25	—	1	—	5	8	
20- 21.....	23249	9839	13410	8992	10043	831	3299	12	55	—	2	—	4	11	
21- 25.....	102799	46514	56285	31462	30888	14904	24782	129	598	6	13	—	13	4	
25- 30.....	102764	43254	59510	17471	19947	25456	37244	297	2271	14	38	—	16	10	
30- 35.....	85846	35927	49919	8411	10194	26994	36148	484	3531	28	37	—	10	9	
35- 40.....	74619	32696	41923	4853	6016	27155	32541	659	3323	20	37	—	9	6	
40- 45.....	73595	33061	40534	3446	4733	28775	31671	803	4082	28	42	—	9	6	
45- 50.....	69568	32314	37254	2636	3525	28487	29045	1150	4644	26	35	—	15	5	
50- 55.....	65824	30615	35209	2219	3298	26832	25557	1517	6308	33	39	—	14	7	
55- 60.....	57199	27228	29971	1899	2622	23354	20703	1939	6593	27	46	—	9	7	
60- 65.....	59263	27861	31402	1676	2837	23333	18684	2807	9850	31	26	—	14	5	
65- 70.....	43943	21754	22189	1422	2077	17101	11401	3197	8697	18	9	—	16	5	
70- 75.....	34198	16786	17412	1083	1619	11896	6803	3789	8966	13	12	—	5	12	
75- 80.....	18212	9288	8924	690	900	5675	3005	2917	5010	4	5	—	2	4	
80- 85.....	10215	4943	5272	390	517	2602	1298	1041	3456	9	—	—	1	1	
85- 90.....	3074	1538	1536	147	169	665	327	721	1040	4	—	—	1	—	
90- 95.....	806	347	459	28	41	130	80	188	337	—	1	—	1	—	
95-100.....	145	56	89	3	6	18	14	35	69	—	—	—	—	—	
oltre 100.....	5	3	2	—	—	—	—	3	2	—	—	—	—	—	
ignota.....	13739	5451	8288	3073	3581	1851	3321	262	1066	4	6	—	261	314	
In complesso.....	1512318	721793	790525	431165	425277	267093	290529	22862	69954	266	349	—	407	416	

TAVOLA XVII.

**Popolazione presente classificata secondo il sesso e il luogo di nascita
nei Centri di almeno 15 000 abitanti, nei Comuni capluoghi di Circondario, nelle Zone agricole,
nelle Provincie e nella Regione.**

TAVOLA XVII.

**Popolazione presente classificata
nei Centri di almeno 15 000 abitanti, nei Comuni capiluoghi di
MASCHI —**

LUOGO DI NASCITA	PROVINCIA DI CATANZARO								
	CENTRI		COMUNI CAPILUOGHI DI CIRCONDARIO				MONTAGNA		
	Catanzaro	Nicastro	Catanzaro	Cotrone	Monteleone di Calabria	Nicastro	I	II	in complesso
Stesso Comune di censimento	7630	6643	12791	4631	5351	9280	10382	18181	28563
Stessa Provincia di censimento	2572	648	3541	887	780	924	624	1185	1809
Piemonte.....	31	18	35	4	8	18	1	2	3
Liguria.....	18	8	23	5	9	9	3	5	8
Lombardia.....	55	7	58	10	6	7	1	1	2
Veneto.....	22	14	22	12	4	17	2	3	5
Venezia Tridentina.....	—	—	—	—	1	—	—	—	—
Venezia Giulia.....	—	1	—	—	—	1	1	—	1
Emilia.....	31	11	3	6	14	11	7	1	8
Toscana.....	49	12	64	16	49	12	—	1	1
Marche.....	21	11	30	3	28	11	—	11	11
Umbria.....	5	3	8	3	7	3	—	2	2
Lazio.....	46	16	60	12	52	18	—	7	7
Abruzzi e Molise.....	25	10	25	6	6	11	13	5	18
Campania.....	250	98	291	72	86	99	2	24	26
Puglie.....	104	27	118	34	54	27	38	3	41
Basilicata.....	24	6	25	2	5	6	9	4	13
Calabrie.....	172	111	264	247	177	142	52	44	96
Sicilia.....	129	56	181	50	99	61	6	16	22
Sardegna.....	17	2	19	1	20	2	—	—	—
Estero.....	62	16	74	25	36	26	40	159	199
Colonie italiane.....	—	—	—	—	—	—	—	—	—
Ignoto.....	456	—	469	—	6	—	—	2	2
In complesso.....	11719	7718	18130	6026	6798	10685	11181	19656	30837

(a) Per la denominazione e composizione delle Zone agricole vedasi a pag. VIII.

**secondo il sesso e il luogo di nascita
Circondario, nelle Zone agricole, nelle Provincie e nella Regione.**

Numeri assoluti.

ZONE AGRICOLE (a)							TOTALE	PROVINCIA DI COSENZA								
COLLINA								Cosenza	CENTRI					ZONE AGRICOLE		
III	IV	V	VI	VII	VIII	in complesso			Castrovillari	COMUNI CAPILUOGHI DI CIRCONDARIO		Rossano	IX	X	in complesso	
								Cosenza	Paola							
22963	24099	22170	40187	21010	57077	187506	216069	6033	4394	10600	4956	6699	20771	15741	36512	
2736	1890	4668	3155	2054	4299	18802	20611	2289	208	2840	280	1109	893	735	1628	
4	8	35	18	3	19	87	90	22	—	22	8	2	—	—	—	
5	8	23	10	1	21	68	76	7	—	7	3	1	—	—	—	
11	1	69	8	5	17	102	104	26	1	26	5	2	1	1	2	
17	19	22	22	16	18	114	119	28	2	28	3	—	1	14	15	
—	1	—	—	8	3	12	12	—	—	1	—	—	2	4	6	
—	—	—	5	—	11	16	17	4	—	4	—	—	—	—	—	
17	17	33	18	5	32	122	130	47	1	48	4	—	1	2	3	
91	29	84	25	20	59	308	309	30	2	30	12	—	—	—	—	
16	2	33	13	11	38	113	124	15	—	15	8	2	2	3	5	
13	4	8	6	2	14	47	49	14	—	15	6	—	1	2	3	
14	7	60	23	19	75	198	205	57	3	57	6	4	1	13	14	
20	3	26	18	11	26	104	122	33	6	33	4	1	3	—	3	
164	25	306	153	111	175	934	980	191	18	192	97	28	13	38	51	
78	29	130	40	48	102	427	463	178	38	186	13	46	13	53	66	
11	1	25	17	28	41	123	136	29	5	29	6	25	4	15	19	
730	183	307	339	176	434	2189	2285	175	31	184	86	51	104	41	145	
73	35	201	99	125	194	727	749	136	9	137	48	48	8	23	31	
3	2	19	4	11	33	72	72	28	—	26	2	3	5	—	5	
129	98	167	200	201	305	1100	1299	51	24	66	31	17	105	116	231	
—	1	—	1	—	—	2	2	1	—	1	—	—	—	—	—	
2	1	469	12	11	44	536	541	7	—	7	—	—	—	9	9	
27097	26463	28846	44373	23376	63057	213712	244549	9399	4743	14564	5578	8038	21928	16820	38748	

Segue: TAVOLA XVII.

**Popolazione presente classificata
nei Centri di almeno 15 000 abitanti, nei Comuni capiluoghi di
MASCHI**

LUOGO DI NASCITA	<i>Segue: PROVINCIA DI COSENZA</i>								
	<i>Segue: ZONE AGRICOLE</i>								
	COLLINA								
	XI	XII	XIII	XIV	XV	XVI	XVII	XVIII	XIX
Stesso Comune di censimento	34341	20070	10608	16999	9080	7312	17436	13650	19662
Stessa Provincia di censimento	5325	1656	1056	953	240	739	1893	1253	1274
Piemonte.....	25	9	6	—	5	—	3	3	5
Liguria.....	10	1	1	—	—	—	3	—	1
Lombardia.....	34	8	2	1	1	2	3	5	2
Veneto.....	28	3	2	2	—	—	1	46	3
Venezia Tridentina.....	2	2	—	1	2	1	1	1	—
Venezia Giulia.....	4	—	1	1	1	—	—	—	—
Emilia.....	55	11	6	8	3	—	2	2	2
Toscana.....	41	20	15	8	—	5	2	4	4
Marche.....	18	5	6	1	—	9	2	2	1
Umbria.....	22	2	—	1	—	2	—	2	3
Lazio.....	60	4	5	8	1	1	11	3	10
Abruzzi e Molise.....	35	2	2	14	—	5	2	4	4
Campania.....	210	54	17	45	5	5	48	18	76
Puglie.....	226	14	10	62	8	18	65	28	32
Basilicata.....	43	7	24	11	18	46	26	6	67
Calabrie.....	270	114	33	47	8	15	70	88	82
Sicilia.....	163	22	45	12	4	1	53	11	28
Sardegna.....	30	3	4	—	1	2	4	—	3
Estero.....	179	174	69	71	25	67	79	55	217
Colonie italiane.....	1	—	—	—	—	—	—	—	—
Ignoto.....	7	3	4	3	—	—	3	—	1
in complesso.....	41129	22184	11915	18248	9402	8230	19707	15181	21477

**secondo il sesso e il luogo di nascita
Circondario, nelle Zone agricole, nelle Provincie e nella Regione.**

Numeri assoluti.

		PROVINCIA DI REGGIO DI CALABRIA											REGIONE	
		TOTALE	CENTRI				ZONE AGRICOLE					TOTALE		
			Reggio di Calabria	Gerace Marina	Palmi	Reggio di Calabria	MON-TAGNA	COLLINA						
XX	in complesso						XXI	XXII	XXIII	XXIV	XXV			in complesso
24810	173968	210480	16370	2417	6335	22800	29312	48616	32588	25864	79972	187040	216352	642901
1623	16012	17640	3213	919	525	3600	2311	5986	1180	3466	7721	18353	20664	58915
8	64	64	33	5	5	34	5	5	1	6	51	63	68	222
4	20	20	55	1	1	61	6	4	—	6	75	85	91	187
6	64	66	94	3	5	100	2	10	4	3	153	170	172	342
3	88	103	69	1	4	69	1	4	1	6	84	95	96	318
—	10	16	3	—	1	5	1	—	1	—	9	10	11	39
—	7	7	2	—	—	2	—	2	—	—	2	4	4	28
5	94	97	58	12	9	58	2	4	3	19	90	116	118	345
12	111	111	368	27	20	387	2	17	5	30	441	493	495	915
12	56	61	30	5	2	31	—	5	2	9	38	54	54	239
6	40	43	124	11	9	125	—	1	—	11	153	165	165	257
6	109	123	265	18	17	269	3	21	1	25	347	394	397	725
4	72	75	105	—	8	106	—	2	—	6	122	130	130	327
132	610	661	397	53	34	437	21	111	60	89	585	845	866	2487
36	499	565	275	13	6	277	3	29	6	24	352	411	414	1447
8	256	275	39	8	5	36	—	3	7	16	79	105	105	516
140	867	1012	318	77	65	330	25	177	37	169	558	941	966	4263
61	397	428	1068	113	74	1096	34	170	50	157	1488	1865	1899	3076
3	50	55	19	6	4	21	2	15	8	11	28	62	64	191
59	995	1226	78	22	30	38	58	116	147	96	474	833	891	3416
—	1	1	2	1	3	5	1	—	—	1	8	9	10	13
—	21	30	1	—	—	2	8	8	3	32	2	45	53	624
26938	194411	233159	22986	3712	7162	29986	31797	55306	34104	30046	92832	212288	244085	721793

Segue: TAVOLA XVII.

**Popolazione presente classificata
nei Centri di almeno 15 000 abitanti, nei Comuni capiluoghi di
FEMMINE —**

LUOGO DI NASCITA	PROVINCIA DI CATANZARO								
	CENTRI		COMUNI CAPILUOGHI DI CIRCONDARIO				MONTAGNA		
	Catanzaro	Nicastro	Catanzaro	Cotrone	Monteleone di Calabria	Nicastro	I	II	in complesso
Stesso Comune di censimento	8066	6866	13293	4549	5854	9665	11166	21561	32727
Stessa Provincia di censimento	2564	633	3420	940	806	952	674	1298	1972
Piemonte.....	24	8	29	2	6	8	1	1	2
Liguria.....	18	6	21	3	8	6	—	6	6
Lombardia.....	48	6	54	8	6	6	1	2	3
Veneto.....	27	4	35	5	4	4	—	1	1
Venezia Tridentina.....	—	1	—	—	1	1	—	—	—
Venezia Giulia.....	—	—	—	—	—	—	—	—	—
Emilia.....	36	3	37	3	9	3	9	2	11
Toscana.....	50	9	56	5	3	10	—	3	3
Marche.....	31	2	35	1	7	2	3	13	16
Umbria.....	7	9	8	1	9	9	2	9	11
Lazio.....	47	8	59	10	18	9	—	3	3
Abruzzi e Molise.....	20	6	21	3	7	6	15	4	19
Campania.....	238	67	263	38	68	69	4	35	39
Puglie.....	96	19	109	20	27	20	49	33	82
Basilicata.....	22	4	27	3	4	4	11	1	12
Calabria.....	259	85	309	129	136	101	24	60	84
Sicilia.....	126	38	141	24	30	40	7	15	22
Sardegna.....	10	1	10	1	1	1	—	1	1
Estero.....	49	18	74	9	35	28	35	221	256
Colonie italiane.....	—	—	—	—	—	—	—	—	—
Ignoto.....	6	—	7	—	5	—	3	1	4
In complesso.....	11744	7793	18008	5754	7044	10944	12004	23270	35274

**secondo il sesso e il luogo di nascita
Circondario, nelle Zone agricole, nelle Provincie e nella Regione.**

Numeri assoluti.

ZONE AGRICOLE								PROVINCIA DI COSENZA									
COLLINA							TOTALE	CENTRI		COMUNI CAPILUOGHI DI CIRCONDARIO					ZONE AGRICOLE		
III	IV	V	VI	VII	VIII	in complesso		Cosenza	Castrovillari	Cosenza	Paola	Rossano	MONTAGNA				
													IX	X	in complesso		
23933	25931	24074	44598	25102	64835	208473	241200	6105	4772	10817	5330	6753	22421	18139	40560		
2594	1916	4666	3392	2100	5163	19831	21809	3131	257	3561	229	1050	1077	742	1819		
3	8	29	9	7	13	69	71	23	—	24	5	1	4	—	4		
4	7	21	7	1	18	58	64	13	1	13	2	1	—	—	—		
11	3	55	11	4	17	101	104	40	5	40	2	3	—	—	—		
9	15	38	9	9	29	109	110	30	—	30	1	1	1	2	3		
1	—	1	1	3	10	16	16	3	—	3	—	1	1	4	5		
—	—	—	4	—	3	7	7	2	—	2	—	1	—	—	—		
13	19	38	4	14	30	118	125	31	2	32	3	4	6	1	7		
23	32	56	17	7	26	161	164	40	1	40	10	3	3	2	5		
1	4	36	3	9	21	74	90	22	—	23	6	7	2	6	8		
2	—	8	11	—	27	48	50	24	—	24	5	1	1	2	3		
12	10	59	17	10	31	139	145	59	3	61	4	7	4	6	10		
10	3	22	12	6	19	72	91	42	9	43	3	—	3	1	4		
118	16	267	132	106	150	789	820	218	19	221	79	21	15	41	56		
41	13	110	31	58	87	349	431	147	35	149	12	34	5	34	39		
14	—	28	27	28	23	120	132	34	6	34	6	10	4	41	45		
431	154	339	292	162	444	1822	1900	144	20	148	79	33	182	20	202		
38	28	159	86	145	108	564	586	88	2	90	44	16	7	13	20		
1	3	13	10	18	18	63	64	19	—	19	2	3	1	—	1		
131	97	168	233	212	327	1168	1424	77	29	85	28	33	96	146	242		
—	—	—	—	—	—	—	—	—	—	—	—	—	—	—	—		
22	—	7	15	94	11	149	153	5	1	5	—	—	1	—	1		
27412	28259	30203	43921	28095	71410	234300	269574	10297	5162	15464	5850	7983	23834	19200	43034		

Segue: TAVOLA XVII.

**Popolazione presente classificata
nei Centri di almeno 15 000 abitanti, nei Comuni capoluoghi di**

FEMMINE —

LUOGO DI NASCITA	Segue: PROVINCIA DI COSENZA								
	Segue: ZONE AGRICOLE								
	COLLINA								
	XI	XII	XIII	XIV	XV	XVI	XVII	XVIII	XIX
Stesso Comune di censimento	38442	21998	12387	18611	10601	8697	18166	14697	24244
Stessa Provincia di censimento	6794	1886	1175	1194	334	830	1935	1236	1729
Piemonte.....	25	2	13	1	4	—	3	2	1
Liguria.....	14	1	—	1	2	3	2	1	3
Lombardia.....	49	7	2	5	—	1	3	2	3
Veneto.....	32	4	4	5	—	1	3	1	17
Venezia Tridentina.....	6	1	—	1	—	2	2	—	—
Venezia Giulia.....	2	1	1	1	—	—	1	—	1
Emilia.....	38	7	8	3	1	3	4	2	1
Toscana.....	43	7	20	6	1	9	6	2	3
Marche.....	24	4	10	1	3	3	7	2	15
Umbria.....	25	1	4	3	—	2	2	2	10
Lazio.....	63	7	11	10	2	5	13	2	27
Abruzzi e Molise.....	46	—	3	12	1	6	1	1	9
Campania.....	254	53	22	41	4	11	37	18	88
Puglie.....	163	10	7	48	4	21	45	12	68
Basilicata.....	50	8	23	11	11	51	11	1	32
Calabrie.....	201	84	38	37	4	27	44	65	64
Sicilia.....	110	16	50	7	2	4	30	9	26
Sardegna.....	22	3	6	—	1	—	3	1	1
Estero.....	208	181	71	76	42	61	66	85	284
Colonie italiane.....	—	—	—	—	—	—	—	—	—
Ignoto.....	5	—	18	2	—	—	2	—	2
In complesso.....	46616	24281	13873	20076	11017	9737	20386	16141	26628

**secondo il sesso e il luogo di nascita
Circondario, nelle Zone agricole, nelle Provincie e nella Regione.**

Numeri assoluti.

		PROVINCIA DI REGGIO DI CALABRIA											REGIONE	
		TOTALE	CENTRI				ZONE AGRICOLE					TOTALE		
			Reggio di Calabria	COMUNI CAPILUOGHI DI CIRCONDARIO			MON-TAGNA	COLLINA						
XX	in complesso			Gerace Marina	Palmi	Reggio di Calabria		XXI	XXII	XXIII	XXIV			XXV
28625	196468	237028	16436	2643	6765	22916	31249	51755	35225	28733	82863	198576	229825	708053
1818	18931	20750	3795	891	594	4212	2734	6212	1272	3920	8626	20030	22764	65317
7	58	62	42	8	1	44	8	6	2	11	58	77	85	218
2	29	29	28	3	3	33	3	5	3	9	43	60	63	156
2	74	74	59	1	5	63	4	10	4	9	112	135	139	317
2	69	72	73	2	1	75	3	4	4	4	85	97	100	282
1	13	18	1	—	1	1	—	2	1	3	10	16	16	50
1	8	8	8	—	—	10	—	—	—	4	13	17	17	32
3	70	77	49	4	3	50	3	4	4	17	74	99	102	308
11	108	113	60	2	8	64	5	9	2	8	84	103	108	385
8	77	85	28	1	3	29	2	5	1	9	34	49	51	226
5	54	57	22	—	—	24	1	1	2	1	27	31	32	148
6	146	156	85	3	5	88	6	15	2	11	109	137	143	441
4	83	87	45	4	3	46	1	6	6	4	57	73	74	252
123	651	707	353	28	21	361	22	128	84	86	479	777	799	2334
41	419	458	189	13	15	192	4	27	1	20	246	294	298	1187
7	295	250	38	4	1	39	3	5	4	7	63	79	82	464
152	716	918	280	75	62	300	36	137	69	167	518	891	927	3751
55	309	329	776	69	46	816	55	108	112	140	1154	1514	1569	2484
3	40	41	8	5	1	8	2	11	12	6	16	45	47	152
59	1133	1375	102	13	25	114	83	109	174	106	471	860	943	3742
1	1	1	4	1	2	4	—	—	—	1	6	7	7	8
—	29	30	3	—	—	5	7	10	1	12	5	28	35	213
30936	219691	262725	22434	3770	7565	29494	34231	58569	36985	33288	95153	223995	258226	790525

Segue: TAVOLA XVII.

Popolazione presente classificata
nei Centri di almeno 15 000 abitanti, nei Comuni capiluoghi di
AMBO I SESSI —

LUOGO DI NASCITA	PROVINCIA DI CATANZARO								
	CENTRI		COMUNI CAPILUOGHI DI CIRCONDARIO				MONTAGNA		
	Catanzaro	Nicastro	Catanzaro	Cotrone	Monteleone di Calabria	Nicastro	I	II	in complesso
Stesso Comune di censimento.	15696	13509	26084	9180	11205	18945	21548	39742	61290
Stessa Provincia di censimento	5136	1281	6961	1827	1586	1876	1298	2483	3781
Piemonte.....	55	26	64	6	14	26	2	3	5
Liguria	36	14	44	8	17	15	3	11	14
Lombardia.....	103	13	112	18	12	13	2	3	5
Veneto	49	18	57	17	8	21	2	4	6
Venezia Tridentina.....	—	1	—	—	2	1	—	—	—
Venezia Giulia.....	—	1	—	—	—	1	1	—	1
Emilia	67	14	69	9	23	14	16	3	19
Toscana.....	99	21	120	21	52	22	—	4	4
Marche.....	52	13	65	4	35	13	3	24	27
Umbria.....	12	12	16	4	16	12	2	11	13
Lazio.....	93	24	119	22	70	27	—	10	10
Abruzzi e Molise	45	16	46	9	13	17	28	9	37
Campania.....	488	165	554	110	154	168	6	59	65
Puglie.....	200	46	227	54	81	47	87	36	123
Basilicata.....	46	10	52	5	9	10	20	5	25
Calabrie.....	431	196	573	376	313	243	76	104	180
Sicilia	255	94	322	74	129	101	13	31	44
Sardegna.....	27	3	29	2	21	3	—	1	1
Estero.....	111	34	148	34	71	54	75	380	455
Colonie Italiane	—	—	—	—	—	—	—	—	—
Ignoto	462	—	476	—	11	—	3	3	6
In complesso	23463	15511	36138	11780	13842	21629	23185	42926	66111

**secondo il sesso e il luogo di nascita
Circondario, nelle Zone agricole, nelle Province e nella Regione.**

Numeri assoluti.

ZONE AGRICOLE							TOTALE	PROVINCIA DI COSENZA								
COLLINA								CENTRI	COMUNI CAPILUOGHI DI CIRCONDARIO					ZONE AGRICOLE		
III	IV	V	VI	VII	VIII	in complesso			Cosenza	Castrovillari	Cosenza	Paola	Rossano	IX	X	in complesso
46896	50030	46244	84785	46112	121912	395979	457269	12138	9166	21417	10286	13452	43192	33880	77072	
5330	3806	9334	6547	4154	9462	38633	42414	5420	465	6401	509	2159	1970	1477	3447	
7	16	64	27	10	32	156	161	45	—	46	13	3	4	—	4	
9	15	44	17	2	39	126	140	20	1	20	5	2	—	—	—	
22	4	115	19	9	34	203	208	66	6	66	7	5	1	1	2	
26	34	60	31	25	47	223	229	58	2	58	4	1	2	16	18	
1	1	1	1	11	13	28	28	3	—	4	—	1	3	8	11	
—	—	—	9	—	14	23	24	6	—	6	—	1	—	—	—	
30	36	71	22	19	62	240	259	78	3	80	7	4	7	3	10	
114	61	140	42	27	85	469	473	70	3	70	22	3	3	2	5	
17	6	69	16	20	59	187	214	37	1	38	14	9	4	9	13	
15	4	16	17	2	41	95	108	38	—	39	11	1	2	4	6	
26	17	119	40	29	106	337	347	116	6	118	10	11	5	19	24	
30	6	48	30	17	45	176	213	75	15	76	7	1	6	1	7	
282	41	573	285	217	325	1723	1788	409	37	413	176	49	28	79	107	
119	42	249	71	106	189	776	899	325	73	345	25	80	18	87	105	
25	1	53	44	56	64	243	268	63	11	63	12	35	8	56	64	
1161	337	646	631	338	898	4011	4191	319	51	332	165	84	286	61	347	
111	63	360	185	270	302	1291	1335	224	11	227	92	64	15	36	51	
4	5	32	14	29	51	135	136	45	—	45	4	6	6	—	6	
260	195	335	433	413	632	2268	2723	128	53	151	59	50	201	272	473	
—	1	—	1	—	—	2	2	1	—	1	—	—	—	—	—	
24	1	476	27	105	55	688	694	12	1	12	—	—	1	9	10	
54509	54722	59049	93294	51971	134467	448012	514123	19696	9905	30023	11428	16021	45762	36020	81782	

Segue: TAVOLA XVII.

**Popolazione presente classificata
nei Centri di almeno 15 000 abitanti, nei Comuni capiluoghi di
AMBO I SESSI —**

LUOGO DI NASCITA	Segue: PROVINCIA DI COSENZA								
	Segue: ZONE AGRICOLE								
	COLLINA								
	XI	XII	XIII	XIV	XV	XVI	XVII	XVIII	XIX
Stesso Comune di censimento	72783	42068	22995	35610	19681	16009	35602	28347	43906
Stessa Provincia di censimento	12119	3542	2231	2147	574	1569	3828	2489	3008
Piemonte.....	50	11	19	1	9	—	6	5	6
Liguria.....	24	2	1	1	2	3	5	1	4
Lombardia.....	83	15	4	6	1	3	6	7	5
Veneto.....	60	7	6	7	—	1	4	47	20
Venezia Tridentina.....	8	3	—	2	2	3	3	1	—
Venezia Giulia.....	6	1	2	2	1	—	1	—	1
Emilia.....	93	18	14	11	4	3	6	4	3
Toscana.....	84	27	35	14	1	14	8	6	7
Marche.....	42	9	16	2	3	12	9	4	16
Umbria.....	47	3	6	4	—	4	2	4	13
Lazio.....	123	11	16	18	3	6	24	5	37
Abruzzi e Molise.....	81	2	5	26	1	11	3	5	13
Campania.....	464	107	39	86	9	16	85	36	164
Puglie.....	389	24	17	110	12	39	110	40	100
Basilicata.....	93	15	47	22	29	97	37	7	99
Calabria.....	471	193	71	84	12	42	114	153	146
Sicilia.....	273	38	92	19	6	5	83	20	54
Sardegna.....	52	6	10	—	2	2	7	1	4
Estero.....	387	355	140	147	67	128	145	140	501
Colonie italiane.....	1	—	—	—	—	—	—	—	—
Ignoto.....	12	3	22	5	—	—	5	—	3
In complesso.....	87745	46465	25788	38324	20419	17967	40093	31322	48105

secondo il sesso e il luogo di nascita
Circondario, nelle Zone agricole, nelle Provincie e nella Regione.

Numeri assoluti.

		PROVINCIA DI REGGIO DI CALABRIA												
		TOTALE	CENTRI		COMUNI CAPILUOGHI DI CIRCONDARIO			ZONE AGRICOLE					TOTALE	REGIONE
			Reggio di Calabria	Gerace Marina	Palmi	Reggio di Calabria	MON-TAGNA	COLLINA				in complesso		
XX	in complesso						XXI	XXII	XXIII	XXIV	XXV			
58435	370436	447508	32806	5060	13100	45716	60561	100871	67813	54507	102835	385616	446177	1350954
3441	34943	38390	7008	1810	1119	7812	5045	12198	2452	7386	16347	38383	43428	124232
15	122	126	75	13	6	78	13	11	3	17	109	140	153	440
6	49	49	83	4	4	94	9	9	3	15	118	145	154	343
8	138	140	153	4	10	163	6	20	8	12	265	305	311	659
5	157	175	142	3	5	144	4	8	5	10	169	192	196	600
1	23	34	4	—	2	4	1	2	2	3	19	26	27	89
1	15	15	10	—	—	12	—	2	—	4	15	21	21	60
8	164	174	107	16	12	108	5	8	7	36	164	215	220	653
23	219	224	428	29	28	451	7	26	7	38	525	596	603	1300
20	133	146	58	6	5	60	2	10	3	18	72	103	105	465
11	94	100	146	11	9	149	1	2	2	12	180	196	197	405
12	255	279	350	21	22	357	9	36	3	36	456	531	540	1166
8	155	162	150	4	11	152	1	8	6	10	179	203	204	579
255	1261	1368	750	81	55	798	43	239	144	175	1064	1622	1665	4821
77	918	1023	464	26	21	469	7	56	7	44	598	705	712	2634
15	461	525	77	12	6	78	3	8	11	23	142	184	187	980
292	1583	1930	598	152	127	630	61	314	106	336	1076	1832	1893	8014
116	706	757	1844	182	120	1912	89	278	102	297	2642	3379	3468	5560
6	90	96	27	11	5	30	4	26	20	17	44	107	111	343
118	2128	2601	180	35	55	197	141	225	321	202	945	1693	1834	7158
1	2	2	6	2	5	9	1	—	—	2	14	16	17	21
—	50	60	4	—	—	7	15	18	4	44	7	73	88	842
57874	414102	495884	45470	7482	14727	59430	66028	113875	71089	63334	187985	436283	502311	1512318

TA VOLA XVIII.

Popolazione presente classificata
nei Centri di almeno 15 000 abitanti, nei Comuni capiluoghi di

MASCHI — Numeri

LUOGO DI NASCITA	PROVINCIA DI CATANZARO								PROVINCIA
	CENTRI		COMUNI CAPILUOGHI DI CIRCONDARIO				REGIONI AGRICOLE		
	Catanzaro	Nicastro	Catanzaro	Cotrone	Monteleone di Calabria	Nicastro	Montagna	Collina	
Stesso Comune di censimento	651	861	706	769	786	868	926	877	884
Stessa Provincia di Censimento	219	84	195	147	115	86	59	88	84
Piemonte	3	2	2	1	1	2
Liguria	2	1	1	1	1	1
Lombardia	5	1	3	2	1	1
Veneto	2	2	1	2	1	2	...	1	...
Venezia Tridentina	—	—	—	—	...	—	—
Venezia Giulia	—	...	—	—	—
Emilia	3	1	2	1	2	1	...	1	1
Toscana	4	2	4	3	7	1	...	1	1
Marche	2	1	2	...	4	1	...	1	1
Umbria	1
Lazio	4	2	3	2	8	2	...	1	1
Abruzzi e Molise	2	1	1	1	1	1	1	1	1
Campania	21	13	16	12	13	9	1	4	4
Puglie	9	4	7	6	8	3	1	2	2
Basilicata	2	1	1	...	1	1	...	1	1
Calabrie	15	14	15	41	26	13	3	10	9
Sicilia	11	7	10	8	15	6	1	3	3
Sardegna	1	...	1	...	3	...	—
Estero	5	2	4	4	5	2	7	5	5
Colonie Italiane.....	—	—	—	—	—	—	—
Ignoto	39	—	26	—	1	—	...	3	2

secondo il sesso e il luogo di nascita
Circondario, nelle Regioni agricole, nelle Province e nella Regione.
relativi a 1 000 abitanti.

PROVINCIA DI COSENZA								PROVINCIA DI REGGIO DI CALABRIA							REGIONE
CENTRI	COMUNI CAPILUOGHI DI CIRCONDARIO				REGIONI AGRICOLE		PROVINCIA	CENTRI	COMUNI CAPILUOGHI DI CIRCONDARIO			REGIONI AGRICOLE		PROVINCIA	
Cosenza	Castrovillari	Cosenza	Paola	Rossano	Montagna	Collina		Reggio di Calabria	Gerace Marina	Palmi	Reggio di Calabria	Montagna	Collina		
642	926	728	889	833	942	895	903	712	651	885	762	922	881	886	891
244	44	195	50	138	42	82	76	140	248	73	120	73	86	85	82
2	—	2	1	...	—	1	1	1	1
1	—	...	1	...	—	2	2
3	...	2	1	4	1	1	3	...	1	1	1
3	...	2	1	—	3	...	1	2
—	—	...	—	—	—
...	—	...	—	—	—	—	—	...	—
5	...	3	1	—	...	1	...	3	3	1	2	...	1	...	1
3	...	2	2	—	—	1	1	16	7	3	13	...	2	2	1
2	...	1	1	1	1	...	1	—
1	—	1	1	—	5	3	1	4	—	1	1	...
6	1	4	1	1	...	1	1	12	5	2	9	...	2	2	1
4	1	2	1	5	—	1	4	—	1	1	...
20	4	13	17	4	2	3	3	17	14	5	15	1	4	4	4
19	8	13	2	6	2	3	3	12	4	1	9	...	2	2	2
3	1	2	1	3	...	1	1	2	2	1	1	—	1
19	7	13	15	6	4	5	4	14	21	9	11	1	5	4	6
14	2	9	9	6	1	2	2	46	31	10	37	1	9	8	4
3	—	2	1	2	1	1
5	5	5	6	4	2	5	5	3	6	4	3	2	4	4	5
...	—	...	—	—	—
1	—	...	—	—	—	—	1

Segue: TAVOLA XVIII.

Popolazione presente classificata
nei Centri di almeno 15 000 abitanti, nei Comuni capiluoghi di

FEMMINE — Numeri

LUOGO DI NASCITA	PROVINCIA DI CATANZARO								PROVINCIA
	CENTRI		COMUNI CAPILUOGHI DI CIRCONDARIO				REGIONI AGRICOLE		
	Catanzaro	Nicastro	Catanzaro	Cotrone	Monteleone di Calabria	Nicastro	Montagna	Collina	
Stesso Comune di censimento	686	881	738	790	831	883	928	890	895
Stessa Provincia di censimento	218	81	190	163	114	86	56	85	81
Piemonte	2	1	2	...	1	1
Liguria	2	1	1	1	1	1
Lombardia	4	1	3	1	1	1
Veneto	2	1	2	1	1
Venezia Tridentina	—	...	—	—	—
Venezia Giulia	—	—	—	—	—	—	—
Emilia	3	...	2	1	1	1	...
Toscana	4	1	3	1	...	1	...	1	1
Marche	3	...	2	...	1
Umbria	1	1	1	1
Lazio	4	1	3	2	3	1	...	1	1
Abruzzi e Molise	2	1	1	1	1	1	1
Campania	20	9	15	7	10	6	1	3	3
Puglie	8	2	6	3	4	2	2	1	2
Basilicata	2	1	1	1	1	1	1
Calabria	22	11	17	22	19	9	2	8	7
Sicilia	11	5	8	4	4	4	1	2	2
Sardegna	1	...	1
Estero	4	2	4	2	5	3	8	5	5
Colonie Italiane	—	—	—	—	—	—	—	—	—
Ignoto	1	—	...	—	1	—	...	1	1

**secondo il sesso e il luogo di nascita
Circondario, nelle Regioni agricole, nelle Province e nella Regione.**

relativi a 1 000 abitanti.

PROVINCIA DI COSENZA								PROVINCIA DI REGGIO DI CALABRIA							REGIONE
CENTRI	COMUNI CAPILUOGHI DI CIRCONDARIO				REGIONI AGRICOLE		PROVINCIA	CENTRI	COMUNI CAPILUOGHI DI CIRCONDARIO			REGIONI AGRICOLE		PROVINCIA	
	Cosenza	Castrovillari	Cosenza	Paola	Rossano	Montagna			Collina	Reggio di Calabria	Gerace Marina	Palmi	Reggio di Calabria		
593	924	699	911	846	943	894	902	731	701	894	777	913	887	890	896
304	50	230	39	132	42	86	79	169	236	79	143	80	89	88	83
2	—	2	1	2	2	...	1
1	...	1	—	1	1	...	1
4	1	3	—	3	...	1	2	...	1	1	...
3	—	2	3	1	...	3
...	—	...	—	—	—
...	—	...	—	...	—	—	—	...	—
3	...	2	1	1	2	1	...	2
4	...	3	2	1	1	3	1	1	2	...	1	1	...
2	—	1	1	1	...	1	...	1	1
2	—	2	1	1	—	—	1
6	1	4	1	1	...	1	1	4	1	1	3	...	1	1	1
4	2	3	1	—	2	1	...	2
21	4	14	13	3	1	3	3	16	8	3	12	1	4	3	3
14	7	10	2	4	1	2	2	8	3	2	7	...	1	1	2
3	1	2	1	1	1	1	1	2	1	...	1	1
14	4	10	13	4	5	3	4	12	20	8	10	1	4	4	5
9	...	6	8	2	...	2	1	35	18	6	28	2	7	6	3
2	—	1	1
7	6	5	5	4	6	5	5	5	3	4	4	2	4	4	5
—	—	—	—	—	—	—
1	—	—	—	—

Segue : TAVOLA XVIII.

Popolazione presente classificata
nei Centri di almeno 15 000 abitanti, nei Comuni capiluoghi di

AMBO I SESSI — Numeri

LUOGO DI NASCITA	PROVINCIA DI CATANZARO								PROVINCIA
	CENTRI		COMUNI CAPILUOGHI DI CIRCONDARIO				REGIONI AGRICOLE		
	Catanzaro	Nicastro	Catanzaro	Cotrone	Monteleone di Calabria	Nicastro	Montagna	Collina	
Stesso Comune di censimento.	668	870	722	779	808	875	927	884	889
Stessa Provincia di censimento	219	82	198	155	114	87	57	86	88
Piemonte	2	2	2	1	1	1
Liguria	2	1	1	1	1	1
Lombardia	4	1	3	2	1	1
Veneto	2	1	2	1	1	1
Venezia Tridentina	—	...	—	—	—
Venezia Giulia	—	...	—	—	—
Emilia	3	1	2	1	2	1	...	1	1
Toscana	4	1	3	2	4	1	...	1	1
Marche	2	1	2	...	3	1
Umbria	1	1	1	1
Lazio	4	2	3	2	5	1	...	1	1
Abruzzi e Molise	2	1	1	1	1	1	1
Campania	21	11	15	9	11	8	1	4	4
Puglie	9	3	6	5	6	2	2	2	2
Basilicata	2	1	1	...	1	1	1
Calabria	18	13	16	32	23	11	3	9	8
Sicilia	11	6	9	6	9	5	1	3	3
Sardegna	1	...	1	...	2
Estero	5	2	4	3	5	2	7	5	5
Colonie Italiane	—	—	—	—	—	—	—
Ignoto	20	—	13	—	1	—	...	2	1

secondo il sesso e il luogo di nascita
Circondario, nelle Regioni agricole, nelle Provincie e nella Regione.
relativi a 1 000 abitanti.

PROVINCIA DI COSENZA								PROVINCIA DI REGGIO DI CALABRIA							REGIONE
CENTRI	COMUNI CAPILUOGHI DI CIRCONDARIO				REGIONI AGRICOLE		PROVINCIA	CENTRI	COMUNI CAPILUOGHI DI CIRCONDARIO			REGIONI AGRICOLE		PROVINCIA	
	Cosenza	Castrovillari	Cosenza	Paola	Rossano	Montagna			Collina	Reggio di Calabria	Gerace Marina	Palmi	Reggio di Calabria		
616	925	713	900	840	943	895	903	721	676	890	769	917	884	889	893
275	47	213	45	135	42	85	78	154	242	76	181	77	88	87	82
2	—	2	1	2	2	...	1
1	...	1	—	2	1	...	2
3	1	2	1	3	1	1	3	...	1	1	...
3	...	2	3	2
...	—	...	—	—
...	—	...	—	...	—	—	—	...	—
4	...	3	1	2	2	1	2	...	1
4	...	2	2	1	1	10	4	2	8	...	1	1	1
2	...	1	1	1	1	1	...	1
2	—	1	1	3	1	1	3
6	1	4	1	1	...	1	1	8	3	1	6	...	1	1	1
4	2	3	1	3	1	1	3	...	1
21	4	14	15	3	1	3	3	16	11	4	13	1	4	3	3
17	7	12	2	5	1	2	2	10	3	1	8	...	2	2	2
3	1	2	1	2	1	1	1	2	2	...	1	1
16	5	11	14	5	4	4	4	13	20	9	11	1	4	4	5
11	1	8	8	4	1	2	2	41	24	8	32	1	8	7	4
2	—	1	1	1	...	1
6	5	5	5	3	6	5	5	4	5	4	3	2	4	4	5
...	—	...	—	—	—
1	—	—	—	—	1

TAVOLA XIX.

Popolazione presente classificata secondo il sesso, il luogo di nascita e per grandi gruppi di età.

(REGIONE)

A - Numeri assoluti.

LUOGO DI NASCITA	MASCHI					FEMMINE					IN COMPLESSO				
	Totale	fino a 15 anni	16 a 65	66 e oltre	età ignota	Totale	fino a 15 anni	16 a 65	66 e oltre	età ignota	Totale	fino a 15 anni	16 a 65	66 e oltre	età ignota
Stesso Comune di censimento.....	642901	254023	337679	47266	3993	708053	241077	412139	48665	6172	1350954	495100	749818	95981	10105
Stessa Provincia di censimento..	58915	11559	40159	6269	928	65317	10780	46734	6115	1688	124232	22339	86893	12384	2616
Piemonte.....	222	42	169	6	5	218	42	159	15	2	440	84	328	21	7
Liguria.....	187	61	121	3	2	156	50	100	5	1	343	111	221	8	3
Lombardia.....	342	77	244	19	2	317	58	238	19	2	659	135	482	38	4
Veneto.....	318	43	259	15	1	282	45	213	23	1	600	88	472	38	2
Venezia Tridentina	39	11	26	2	—	50	11	27	11	1	89	22	53	13	1
Venezia Giulia...	28	7	19	2	—	32	11	18	2	1	60	18	37	4	1
Emilia.....	345	63	251	15	16	308	52	232	15	9	653	115	483	30	25
Toscana.....	915	80	812	17	6	385	58	298	24	5	1300	138	1110	41	11
Marche.....	239	44	178	17	—	226	41	166	18	1	465	85	344	35	1
Umbria.....	257	18	232	6	1	148	26	111	10	1	405	44	343	16	2
Lazio.....	725	129	579	15	2	441	133	288	17	3	1166	262	867	32	5
Abruzzi e Molise.	327	33	274	19	1	252	44	197	10	1	579	77	471	29	2
Campania.....	2487	495	1780	190	22	2334	460	1686	163	25	4821	955	3466	353	47
Puglie.....	1447	244	1127	65	11	1187	258	852	67	10	2634	502	1979	132	21
Basilicata.....	516	119	358	37	2	464	88	321	47	8	980	207	679	84	10
Calabrie.....	4263	717	3100	397	49	3751	594	2805	293	59	8014	1311	5905	690	108
Sicilia.....	3076	515	2362	167	32	2484	478	1826	139	41	5560	993	4188	306	73
Sardegna.....	191	25	158	6	2	152	31	109	11	1	343	56	267	17	3
Estero.....	3416	1606	1544	179	87	3742	1556	1878	205	103	7158	3162	3422	384	190
Colonie Italiane..	13	12	—	1	—	8	5	3	—	—	21	17	3	1	—
Ignoto.....	624	6	267	2	349	218	15	41	9	153	842	21	308	11	502
In complesso.....	721793	269929	391698	54715	5451	790525	255913	470441	55883	8289	1512318	525842	862139	110598	13739

Segue: TAVOLA XIX.

Popolazione presente classificata secondo il sesso, il luogo di nascita e per grandi gruppi di età.

(REGIONE)

B — Numeri relativi a 1 000 abitanti.

LUOGO DI NASCITA	MASCHI				FEMMINE				IN COMPLESSO			
	Totale	fino a 15 anni	16 a 65	66 e oltre	Totale	fino a 15 anni	16 a 65	66 e oltre	Totale	fino a 15 anni	16 a 65	66 e oltre
Stesso Comune di censimento.....	891	941	862	864	896	942	876	871	893	942	870	868
Stessa Provincia di censimento.	82	43	102	115	83	42	99	110	82	42	101	112
Piemonte.....
Liguria.....
Lombardia.....	1	...	1	1	1	1	...
Veneto.....	1	1	...
Venezia Tridentina.....
Venezia Giulia.....
Emilia.....	1	...	1	1	1	...
Toscana.....	1	...	2	1	1	1	...	1	1
Marche.....
Umbria.....	1
Lazio.....	1	1	1	...	1	1	1	...	1	1	1	...
Abruzzi e Molise.....	1	1	1	...
Campania.....	4	2	5	3	3	2	4	3	3	2	4	3
Puglie.....	2	1	3	1	2	1	2	1	2	1	2	1
Basilicata.....	1	...	1	1	1	1	1	1	1	...	1	1
Calabria.....	6	3	8	7	5	2	6	5	5	3	7	6
Sicilia.....	4	2	6	3	3	2	4	3	4	2	5	3
Sardegna.....
Estero.....	5	6	4	3	5	6	4	4	5	6	4	4
Colonie Italiane.....	—	—
Ignoto.....	1	...	1	1

TAVOLA XX.

Abitanti di età superiore a 6 anni che sapevano leggere
nei singoli Comuni, nei Circondari, nelle Province, nelle Zone agricole e nella Regione.

a) **nei Comuni nei Circondari e nelle Province.**

COMUNI	ABITANTI DI ETÀ SUPERIORE A 6 ANNI						Su 100 abitanti di età superiore a 6 anni sapevano leggere		
	in complesso			che sapevano leggere			MF	M	F
	MF	M	F	MF	M	F			

Provincia di Catanzaro.

CIRCONDARIO DI CATANZARO.

Albi	1 921	903	1 018	974	501	473	51	55	46
Amaroni	1 178	533	645	485	262	223	41	49	35
Amato	1 163	528	635	687	341	346	59	65	54
Andali	1 604	768	836	512	282	230	32	37	28
Argusto	743	336	407	464	244	220	62	73	54
Badolato	3 523	1 631	1 892	1 497	795	702	42	49	37
Belcastro	1 482	712	770	448	288	160	30	40	21
Borgia	4 380	2 026	2 354	2 196	1 166	1 030	50	58	44
Caraffa di Catanzaro	1 291	601	690	475	263	212	37	44	31
Cardinale	3 347	1 515	1 832	1 136	623	513	34	41	28
Catanzaro	31 517	15 724	15 793	20 496	10 294	10 202	65	65	65
Cenadi	901	408	493	389	209	180	43	51	37
Centrache	1 089	493	596	331	184	147	30	37	25
Cerva	1 053	495	558	774	395	379	74	80	68
Chiaravalle Centrale	4 225	1 912	2 313	2 043	1 091	952	48	57	41
Cropani	2 900	1 329	1 571	1 282	730	552	44	55	35
Davoli	2 756	1 275	1 481	1 416	732	684	51	57	46
Fossato Seralta	856	403	453	474	244	230	55	61	51
Gagliato	1 323	598	725	458	241	217	35	40	30
Gasperina	2 788	1 280	1 508	1 433	670	763	51	52	51
Girifalco	4 425	2 003	2 422	2 115	1 082	1 033	48	54	43
Guardavalle	3 782	1 728	2 054	1 427	680	747	38	39	36
Isca sul Jonio	2 180	971	1 209	990	453	537	45	47	44
Magisano	2 058	968	1 090	1 003	519	484	49	54	44
Marcedusa	626	297	329	269	146	123	43	49	37
Marcellinara	1 491	651	840	886	438	448	59	67	53
Migliarina	1 164	502	662	592	329	263	51	66	40
Montauro	1 704	776	928	775	413	362	45	53	39
Montepaone	1 452	661	791	574	308	266	40	47	34
Olivadi	1 027	450	577	350	192	158	34	43	27
Palermi	1 652	747	905	839	447	392	51	60	43
Pentone	1 621	719	902	901	433	468	56	60	52
Petrizzi	1 837	834	1 003	893	472	421	49	57	42
San Floro	1 123	524	599	446	291	155	40	56	26
San Sostene	1 662	766	896	350	236	114	21	31	13

Segue : TAVOLA XX.

COMUNI	ABITANTI DI ETÀ SUPERIORE A 6 ANNI						Su 100 abitanti di età superiore a 6 anni sapevano leggere		
	in complesso			che sapevano leggere			MF	M	F
	MF	M	F	MF	M	F			
Santa Caterina del Jonio	2 327	1 034	1 293	772	463	309	33	45	24
Sant'Andrea Apostolo del Jonio	3 771	1 575	2 196	1 593	743	850	42	47	39
San Vito sul Jonio	2 797	1 265	1 532	897	622	275	32	49	18
Satriano	2 572	1 115	1 457	765	434	331	30	39	23
Sellia	2 117	972	1 145	674	377	297	32	39	26
Sersale	4 530	2 205	2 325	1 507	982	525	33	45	23
Settingiano	1 370	625	745	570	322	248	42	52	33
Simeri e Crichi	1 646	753	893	557	351	206	34	47	23
Sorbo San Basile	829	413	416	337	179	158	41	43	38
Soverato	1 873	854	1 019	1 118	587	531	60	69	52
Soveria Simeri	1 175	558	617	472	256	216	40	46	35
Squillace	2 998	1 509	1 489	1 237	753	484	41	50	33
Staletti	1 777	851	926	647	363	284	36	43	31
Taverna	2 003	929	1 074	1 090	570	520	54	61	48
Tiriolo	3 662	1 702	1 960	1 957	959	998	53	56	51
Torre di Ruggiero	1 648	746	902	738	396	342	45	53	38
Valleflorita	1 565	708	857	659	355	304	42	50	35
Zagarise	1 575	740	835	799	412	387	51	56	46
Circondario di Catanzaro	138 079	64 621	73 458	66 769	35 118	31 651	48	54	43

CIRCONDARIO DI COTRONE.

Belvedere di Spinello	1 387	719	668	755	421	334	54	59	50
Caccuri	1 492	724	768	736	377	359	49	52	47
Carfizzi	920	438	482	384	226	158	42	52	33
Casabona	2 175	1 056	1 119	715	418	297	33	40	27
Casino	1 444	701	743	816	469	347	57	67	47
Cerenzia	683	332	351	291	157	134	43	47	38
Cirò	7 114	3 455	3 659	2 901	1 460	1 441	41	42	39
Cotrone	10 099	5 165	4 934	5 851	3 196	2 655	58	62	54
Cotronei	2 295	1 115	1 180	699	347	352	30	31	30
Crucoli	1 921	814	1 107	841	423	418	44	52	38
Cutro	5 043	2 597	2 446	1 954	1 079	875	39	42	36
Isola di Capo Rizzuto	2 903	1 384	1 519	983	567	416	34	41	27
Melissa	1 828	817	1 011	1 024	540	484	56	66	48
Mesoraca	3 587	1 673	1 914	1 034	615	419	29	37	22
Pallagorio	1 380	670	710	529	277	252	38	41	35
Petilia Policastro	6 361	3 090	3 271	2 543	1 274	1 269	40	41	39
Petronà	2 323	1 128	1 195	1 141	582	559	49	52	47

Segue : TAVOLA XX.

COMUNI	ABITANTI DI ETÀ SUPERIORE A 6 ANNI						Su 100 abitanti di età superiore a 6 anni sapevano leggere		
	in complesso			che sapevano leggere			MF	M	F
	MF	M	F	MF	M	F			
Roccabernarda	1 418	716	702	586	372	214	41	52	30
Rocca di Neto	1 321	665	656	543	333	210	41	50	32
San Mauro Marchesato	1 503	727	776	641	314	327	43	43	42
San Nicola dell'Alto	1 693	823	870	726	484	242	43	59	28
Santa Severina	1 567	802	765	1 059	581	478	68	72	62
Savelli	3 776	1 861	1 915	1 546	885	661	41	48	35
Scandale	1 248	609	639	485	286	199	39	47	31
Strongoli	3 366	1 703	1 663	1 330	752	578	40	44	35
Umbriatico	953	463	490	296	147	149	31	32	30
Verzino	1 442	711	731	563	324	239	39	46	33
Circondario di Cotrone.	71 242	34 958	36 284	30 972	16 906	14 066	43	48	39

CIRCONDARIO DI MONTELEONE DI CALABRIA.

Acquaro	2 604	1 219	1 385	1 121	565	556	43	46	40
Arena	2 444	1 145	1 299	980	494	486	40	43	37
Briatico	3 167	1 476	1 691	1 253	649	604	40	44	36
Brognaturo	611	277	334	311	189	122	51	68	37
Capistrano	1 154	538	616	333	193	140	29	36	23
Cessaniti	2 871	1 319	1 552	1 010	590	420	35	45	27
Dasà	1 612	734	878	723	450	273	45	61	31
Dinami	2 579	1 198	1 381	733	488	245	28	41	18
Drapia	2 953	1 319	1 634	1 631	830	801	55	63	49
Fabrizia	3 524	1 629	1 895	773	378	395	22	23	21
Filandari	1 832	863	969	555	348	207	30	40	21
Filogaso	542	240	302	196	134	62	36	56	21
Franca	1 415	635	780	413	203	210	29	32	27
Gerocarne	1 282	611	671	438	245	193	34	40	29
Jonadi	1 175	566	609	615	351	264	52	62	43
Joppolo	3 195	1 416	1 779	1 370	739	631	43	52	35
Limbadi	4 249	1 890	2 359	1 935	862	1 073	46	46	45
Maierato	2 635	1 163	1 472	833	544	289	32	47	20
Mileto	5 578	2 580	2 998	2 004	1 124	880	36	44	29
Mongiana	1 223	554	669	475	277	198	39	50	30
Monteleone di Calabria	12 161	5 931	6 230	6 980	3 548	3 432	57	60	55
Monterosso Calabro	2 541	1 112	1 429	1 001	566	435	39	51	30
Nardodipace	1 518	692	826	440	258	182	29	37	22
Nicotera	6 782	3 090	3 692	2 553	1 308	1 245	38	42	34
Parghelia	1 786	767	1 019	883	434	449	49	57	44
Piscopio	1 165	553	612	352	196	156	30	35	25
Pizzo	6 267	3 072	3 195	3 562	1 819	1 743	57	59	55

Segue : TAVOLA XX.

C O M U N I	ABITANTI DI ETÀ SUPERIORE A 6 ANNI						Su 100 abitanti di età superiore a 6 anni sapevano leggere		
	in complesso			che sapevano leggere			MF	M	F
	MF	M	F	MF	M	F			
Pizzoni	1 875	908	967	759	406	353	40	45	37
Ricadi	3 342	1 457	1 885	1 007	658	349	30	45	19
Rombiolo	3 693	1 716	1 977	1 553	799	754	42	47	38
San Calogero	2 765	1 277	1 488	831	498	333	30	39	22
San Costantino Calabro	1 898	875	1 023	474	259	215	25	30	21
San Gregorio d'Ippona	1 660	785	875	455	274	181	27	35	21
San Nicola di Crissa	2 406	1 027	1 379	783	432	351	33	42	25
Sant'Onofrio	3 251	1 519	1 732	2 056	1 009	1 047	63	66	60
Serra San Bruno	5 295	2 352	2 943	2 051	1 226	825	39	52	28
Simbario	1 525	647	878	839	433	406	55	67	46
Sorianello	1 322	597	725	644	372	272	49	62	38
Soriano Calabro	3 020	1 429	1 591	1 531	811	720	51	57	45
Spadola	656	306	350	288	177	111	44	58	32
Spilinga	2 776	1 410	1 366	1 489	903	586	54	64	43
Stefanaconi	1 853	827	1 026	416	259	157	22	31	15
Tropea	4 831	2 263	2 568	2 911	1 464	1 447	60	65	56
Vallalonga	1 881	800	1 081	677	367	310	36	46	29
Vazzano	1 433	681	752	446	288	158	31	42	21
Zaccanopoli	1 539	624	915	640	278	362	42	45	40
Zambrone	1 664	794	870	787	473	314	47	60	36
Zungri	1 633	728	905	368	248	120	23	34	13
Circondario di Monteleone di Calabria	129 183	59 611	69 572	54 478	29 416	25 062	42	49	36

CIRCONDARIO DI NICASTRO.

Carlopoli	2 427	1 189	1 238	1 293	702	591	53	59	48
Cicala	1 418	695	723	795	390	405	56	56	56
Conflenti	3 398	1 664	1 734	1 936	982	954	57	59	55
Cortale	3 461	1 494	1 967	1 324	754	570	38	50	29
Curinga	3 958	1 796	2 162	1 636	835	801	41	46	37
Decollatura	4 237	2 075	2 162	2 581	1 286	1 295	61	62	60
Falerna	2 567	1 164	1 403	1 365	802	563	53	69	40
Feroleto Antico	2 166	967	1 199	1 044	595	449	48	62	37
Filadelfia	7 707	3 690	4 017	3 062	1 628	1 434	40	44	36
Francavilla Angitola	2 124	1 021	1 103	879	441	438	41	43	40
Gimigliano	3 904	1 848	2 056	1 599	848	751	41	46	37
Gizzeria	2 972	1 400	1 572	1 275	784	491	43	56	31
Jacurso	1 452	680	772	691	377	314	48	55	41
Maida	3 822	1 765	2 057	1 662	970	692	43	55	34
Martirano	2 554	1 183	1 371	731	448	283	29	38	21
Motta Santa Lucia	1 339	583	756	760	354	406	57	61	54

Segue : TAVOLA XX.

C O M U N I	ABITANTI DI ETÀ SUPERIORE A 6 ANNI						Su 100 abitanti di età superiore a 6 anni sapevano leggere		
	in complesso			che sapevano leggere			MF	M	F
	MF	M	F	MF	M	F			
Nicastro	18 339	8 978	9 361	11 272	6 092	5 180	61	68	55
Nocera Tirinese . . .	3 404	1 545	1 859	1 078	594	484	32	38	26
Pianopoli	1 468	654	814	669	393	276	46	60	34
Platania	2 487	1 218	1 269	1 132	646	486	46	53	38
Polia	2 813	1 303	1 510	542	379	163	19	29	11
Sambiase	10 350	5 067	5 283	5 981	3 009	2 972	58	59	56
San Mango d'Aquino	1 687	766	921	683	379	304	40	49	33
San Pietro a Maida .	2 658	1 225	1 433	1 318	668	650	50	55	45
San Pietro Apostolo	2 081	985	1 096	809	430	379	39	44	35
Serrastretta	4 646	2 146	2 500	2 643	1 363	1 280	57	64	51
Soveria Mannelli . .	2 879	1 326	1 553	1 368	733	635	48	55	41
Circondario di Nicastro	102 318	48 427	53 891	50 128	26 882	23 246	49	56	43
Provincia di Catanzaro.	440 822	207 617	233 205	202 347	108 322	94 025	46	52	40

Provincia di Cosenza.

CIRCONDARIO DI CASTROVILLARI.

Acquaformosa	1 231	582	649	545	326	219	44	56	34
Albidona	1 593	717	876	614	293	321	39	41	37
Alessandria del Carretto	1 255	576	679	464	237	227	37	41	33
Altomonte	2 352	1 086	1 266	881	449	432	37	41	34
Amendolara	2 207	993	1 214	1 038	548	490	47	55	40
Canna	1 112	501	611	623	282	341	56	56	57
Cassano al Jonio . . .	7 980	3 868	4 112	3 334	1 829	1 505	42	47	37
Castroregio	1 192	547	645	443	223	220	37	41	34
Castrovillari	8 312	3 955	4 357	3 954	2 022	1 932	48	51	44
Cerchiara di Calabria	3 249	1 480	1 769	1 022	520	502	31	35	28
Civita	1 765	810	955	764	386	378	43	48	40
Firmo	1 812	836	976	633	329	304	35	39	31
Francavilla Marittima	1 606	723	883	981	457	524	61	63	59
Frascineto	2 100	874	1 223	944	411	533	45	47	43
Laino Borgo	2 491	1 072	1 419	1 568	734	834	63	68	59
Laino Castello	1 315	619	696	387	189	198	29	31	28
Lungro	3 055	1 452	1 603	1 703	874	829	56	60	52
Malvito	1 290	595	695	380	198	182	29	33	26
Montegiordano	2 013	906	1 107	872	400	472	43	44	43
Morano Calabro . . .	4 750	2 258	2 492	2 630	1 291	1 339	55	57	54
Mormanno	3 676	1 746	1 930	2 037	1 004	1 033	55	58	53
Mottafoffone	992	457	535	410	211	199	41	46	37
Nocera	1 018	467	551	393	199	194	39	43	35
Oriolo	3 905	1 779	2 126	1 356	774	582	35	44	27
Papasidero	2 340	1 062	1 278	1 052	566	486	45	53	38

Segue : TAVOLA XX.

C O M U N I	ABITANTI DI ETÀ SUPERIORE A 6 ANNI						Su 100 abitanti di età superiore a 6 anni sapevano leggere		
	in complesso			che sapevano leggere			MF	M	F
	MF	M	F	MF	M	F			
Plataci	1 545	728	817	501	328	175	32	45	21
Rocca Imperiale . . .	1 782	847	935	829	423	490	47	50	43
Rosito Cape Spulico .	1 614	726	888	916	439	477	57	60	54
San Basile	1 596	741	855	658	338	321	41	46	37
San Donato di Ninea .	3 603	1 650	1 953	1 236	678	558	34	41	29
San Lorenzo Bellizzi .	1 894	869	1 025	801	404	397	42	46	39
San Lorenzo del Vallo .	1 121	518	603	401	219	182	36	42	30
San Sosti	2 062	939	1 123	1 004	484	520	49	52	46
Santa Caterina Albanese	1 260	582	678	505	293	212	40	50	31
Sant'Agata di Esaro .	1 997	886	1 111	964	502	462	48	57	42
Saracena	2 809	1 359	1 450	1 171	701	470	42	52	32
Spezzano Albanese . .	3 438	1 665	1 773	1 849	1 014	835	54	61	47
Tarsia	1 485	715	770	600	357	243	40	50	32
Terranova da Sibari .	2 553	1 178	1 375	1 018	535	483	40	45	35
Trebisacce	2 270	1 022	1 248	1 233	572	661	54	56	53
Villapiana	1 475	664	811	860	434	426	58	65	53
Circondario di Castrovil- lari	97 115	45 050	52 065	43 574	22 473	21 101	45	50	41

CIRCONDARIO DI COSENZA.

Acri	10 815	5 222	5 593	3 344	1 719	1 625	31	33	29
Attilia	1 030	473	557	518	269	249	50	57	45
Aprigliano	3 648	1 673	1 975	1 966	967	999	54	58	51
Belsito	958	437	521	594	285	309	62	65	59
Bianchi	1 301	593	708	737	339	398	57	57	56
Bisignano	4 568	2 071	2 497	1 437	753	684	31	36	27
Carolei	2 507	1 113	1 394	1 632	798	834	65	72	60
Carpanzano	1 217	555	662	908	423	485	75	76	73
Casole Bruzio	1 038	498	540	656	356	300	63	71	56
Castiglione Cosentino .	1 232	595	637	658	359	299	53	60	47
Castrolibero	1 504	716	788	692	454	238	46	63	30
Celico	2 575	1 246	1 329	1 746	937	809	68	75	61
Cellara	679	285	394	372	184	188	55	65	48
Cerisano	1 742	789	953	1 039	540	499	60	68	52
Cervicati	1 154	524	630	473	238	235	41	45	37
Cerzeto	1 955	887	1 068	873	485	388	45	55	36
Colosimi	1 617	737	880	1 023	504	519	63	68	59
Cosenza	25 795	12 454	13 341	15 323	7 923	7 400	59	64	55
Dipignano	3 337	1 480	1 857	1 799	880	919	54	59	49
Domanico	1 131	542	589	365	220	145	32	41	25
Fagnano Castello . .	4 439	2 091	2 348	2 111	1 171	940	48	56	40

Segue : TAVOLA XX.

C O M U N I	ABITANTI DI ETÀ SUPERIORE A 6 ANNI						Su 100 abitanti di età superiore a 6 anni sapevano leggere		
	in complesso			che sapevano leggere			MF	M	F
	MF	M	F	MF	M	F			
Figline Vegliaturo . .	1 058	441	617	557	285	272	53	65	44
Grimaldi	2 635	1 211	1 424	1 297	662	635	49	55	45
Lappano	1 074	481	593	577	306	271	54	64	46
Lattarico	2 613	1 231	1 382	1 054	653	401	40	53	29
Luzzi	5 022	2 283	2 739	1 232	713	519	25	31	19
Malito	1 544	704	840	987	465	522	64	66	62
Mangone	1 569	693	876	793	387	406	51	56	46
Marano Marchesato .	2 120	966	1 154	982	539	443	46	56	38
Marano Principato .	1 201	549	652	652	350	302	54	64	46
Marzi	1 275	586	689	629	322	307	49	55	45
Mendicino	3 299	1 437	1 862	1 373	747	626	42	52	34
Mongrassano	1 807	851	956	852	469	383	47	55	40
Montalto Uffugo . . .	5 962	2 808	3 154	2 967	1 642	1 325	50	58	42
Panettieri	440	202	238	230	124	106	52	61	45
Parenti	1 582	721	861	1 050	506	544	66	70	63
Paterno Calabro . . .	1 789	836	953	861	444	417	48	53	44
Pedace	1 880	865	1 015	947	521	426	50	60	42
Pedivigliano	1 268	577	691	886	422	464	70	73	67
Piane Crati	777	321	456	387	187	200	50	58	44
Pietrafitta	1 472	710	762	696	414	282	47	58	37
Rende	6 556	3 090	3 466	2 288	1 172	1 116	35	38	32
Roggiano Gravina . .	3 767	1 774	1 993	1 529	871	658	41	49	33
Rogliano	5 089	2 338	2 751	2 313	1 085	1 228	45	46	45
Rose	2 631	1 196	1 435	1 002	551	451	38	46	31
Rota Greca	1 641	773	868	749	410	339	46	53	39
Rovito	1 686	729	957	971	472	499	58	65	52
San Benedetto Ullano	1 771	834	937	812	436	376	46	52	40
San Fili	3 029	1 345	1 684	2 158	1 059	1 099	71	79	65
San Giovanni in Fiore	10 562	5 100	5 462	4 719	2 388	2 331	45	47	43
San Marco Argentano	5 583	2 771	2 812	2 264	1 304	960	41	47	34
San Martino di Finita	1 730	815	915	875	481	394	51	59	43
San Pietro in Guarano	2 685	1 222	1 463	1 302	703	599	48	58	41
Santo Stefano di Rogliano	897	397	500	557	285	272	62	72	54
San Vincenzo La Costa	1 680	735	945	888	473	415	53	64	44
Scigliano	2 418	1 102	1 316	1 548	730	818	64	66	62
Serra Pedace	1 449	696	753	667	382	285	46	55	38
Spezzano Grande . .	2 614	1 189	1 425	1 335	668	667	51	56	47
Spezzano Piccolo . .	1 283	583	700	648	349	299	51	60	43
Torano Castello . . .	2 731	1 286	1 445	1 188	696	492	44	54	34
Trenta	1 347	656	691	670	367	303	50	56	44
Zumpano	1 221	545	676	418	264	154	34	48	23
Circondario di Cosenza.	176 999	82 630	94 369	86 176	45 108	41 068	49	55	44

Segue: TAVOLA XX.

C O M U N I	ABITANTI DI ETÀ SUPERIORE A 6 ANNI						Su 100 abitanti di età superiore a 6 anni sapevano leggere		
	in complesso			che sapevano leggere			MF	M	F
	MF	M	F	MF	M	F			

CIRCONDARIO DI PAOLA.

Acquappesa	1 703	770	933	990	457	533	58	59	57
Aiello in Calabria . .	3 304	1 500	1 804	1 397	671	726	42	45	40
Ajeta	2 401	1 016	1 385	1 481	665	816	62	65	59
Amantea	5 392	2 467	2 925	2 882	1 572	1 310	53	64	45
Belmonte Calabro . .	4 077	1 864	2 213	1 712	1 037	675	42	56	31
Belvedere Marittimo	4 994	2 259	2 735	1 919	1 004	915	38	44	33
Bonifati	3 404	1 439	1 965	2 039	898	1 141	60	62	58
Buonvicino	2 349	1 025	1 324	755	455	300	32	44	23
Cetraro	6 422	2 720	3 702	3 283	1 568	1 715	51	58	46
Cleto	1 675	732	943	642	399	243	38	55	26
Diamante	2 202	996	1 206	1 140	541	599	52	54	50
Falconara Albanese .	1 524	668	856	530	288	242	35	43	28
Fiumefreddo Bruzio .	3 594	1 568	2 026	1 635	759	876	45	48	43
Fuscaldo	7 384	3 379	4 005	3 057	1 590	1 467	41	47	37
Grisolia Cipollina . .	2 462	1 114	1 348	709	393	316	29	35	23
Guardia Piemontese	1 070	457	613	357	198	159	33	43	26
Lago	4 053	1 855	2 198	1 891	1 112	779	47	60	35
Longobardi	2 583	1 163	1 420	1 262	676	586	49	58	41
Maierà	1 640	714	926	649	341	308	40	48	33
Orsomarso	1 758	743	1 015	995	426	569	57	57	56
Paola	9 577	4 582	4 995	6 160	3 044	3 116	64	66	62
Sanginetto	1 425	609	816	387	228	159	27	37	19
San Lucido	3 957	1 812	2 145	1 896	968	928	48	53	43
San Nicola Arcella .	626	267	359	287	157	130	46	59	36
San Pietro in Aman- tea	1 171	507	664	527	332	195	45	65	29
Santa Domenica Jalao	1 611	669	942	705	327	378	44	49	40
Scalea	1 779	752	1 027	921	421	500	52	56	49
Serra di Aiello	614	291	323	314	202	112	51	69	35
Terrati	312	156	156	93	51	42	30	33	27
Tortora	1 675	757	918	764	358	406	46	47	44
Verbicaro	3 818	1 727	2 091	1 459	802	657	38	46	31
Circondario di Paola...	90 556	40 578	49 978	42 838	21 940	20 898	47	54	42

CIRCONDARIO DI ROSSANO.

Bocchigliero	2 929	1 364	1 565	1 627	914	713	56	67	46
Calopezzati	1 562	774	788	703	360	343	45	47	44
Caloveto	988	466	522	477	229	248	48	49	48
Campana	2 417	1 191	1 226	747	420	327	31	35	27
Cariati	2 748	1 305	1 443	1 601	817	784	58	63	54

Segue : TAVOLA XX.

COMUNI	ABITANTI DI ETÀ SUPERIORE A 6 ANNI						Su 100 abitanti di età superiore a 6 anni sapevano leggere		
	in complesso			che sapevano leggere			MF	M	F
	MF	M	F	MF	M	F			
Corigliano Calabro .	13 131	6 194	6 937	7 087	3 331	3 756	54	54	54
Cropalati	1 309	617	692	553	297	257	42	48	37
Crosia	1 205	5 9	636	705	378	327	59	70	49
Longobucco	6 872	3 538	3 3 4	2 934	1 547	1 387	43	44	42
Mandatoriccio	2 103	997	1 106	711	460	251	3	46	23
Paludi	1 519	759	760	701	422	279	46	56	37
Pietrapaola	847	374	473	156	86	70	18	23	15
Rossano	13 709	6 815	6 894	8 090	4 033	4 057	59	59	59
San Cosmo Albanese	587	272	315	261	162	99	44	60	31
San Demetrio Corone	3 046	1 599	1 447	1 408	851	557	46	53	38
San Giorgio Albanese	1 098	519	579	588	305	283	54	59	49
Santa Sofia d'Epiro .	1 602	750	852	532	293	239	33	39	28
Scala Celi	1 338	569	769	397	253	144	30	44	19
Terravecchia	971	423	548	348	202	146	36	48	27
Vaccarizzo Albanese .	1 146	568	578	515	324	191	45	57	33
Circondario di Rossano	61 127	29 633	31 494	30 142	15 684	14 458	49	53	46
Provincia di Cosenza .	425 797	197 891	227 906	202 730	105 205	97 525	48	53	43

Provincia di Reggio di Calabria.

CIRCONDARIO DI GERACE MARINA.

Agnana Calabra . . .	1 020	470	550	280	160	120	27	34	22
Antonimina	2 205	1 060	1 145	690	445	245	31	42	21
Ardore	5 676	2 552	3 124	1 983	918	1 065	35	36	34
Benestare	2 325	1 049	1 276	591	326	265	25	31	21
Bianco	3 332	1 609	1 723	1 166	673	493	35	42	29
Bivongi	2 860	1 348	1 512	1 088	625	463	38	46	31
Bovalino	4 405	1 924	2 481	2 184	993	1 191	50	52	48
Brancaleone	2 314	1 139	1 175	848	521	327	37	46	28
Bruzzano Zeffirio . .	1 478	702	776	442	265	177	30	38	23
Camini	930	433	497	281	179	102	30	41	21
Canolo	1 791	868	923	270	181	89	15	21	10
Caraffa del Bianco .	1 385	633	752	452	272	180	33	43	24
Careri	1 643	782	861	480	250	230	29	32	27
Casignana	1 356	635	721	469	245	221	35	39	31
Caulonia	11 303	5 350	5 953	6 217	3 028	3 189	55	57	54
Ciminà	1 737	765	972	559	332	227	32	43	23
Ferruzzano	1 483	691	792	520	332	188	35	48	24
Gerace Marina	6 495	3 220	3 275	3 198	1 927	1 271	49	60	39
Gerace Superiore . .	4 163	1 930	2 233	1 451	810	641	35	42	29
Gioiosa Jonica	10 375	4 785	5 599	5 499	2 680	2 819	53	56	50
Grotteria	5 799	2 849	2 950	2 116	1 051	1 065	36	37	36

Segue: TAVOLA XX.

C O M U N I	ABITANTI DI ETÀ SUPERIORE A 6 ANNI						Su 100 abitanti di età superiore a 6 anni sapevano leggere		
	in complesso			che sapevano leggere			MF	M	F
	MF	M	F	MF	M	F			
Mammola	8 102	4 179	3 923	2 006	1 100	906	25	26	23
Martone	1 656	806	850	583	332	251	35	41	30
Monasterace	1 454	701	753	621	357	264	43	51	35
Palizzi	3 571	1 788	1 783	1 343	724	619	38	41	35
Pazzano	1 563	713	850	635	386	249	41	54	29
Placanica	1 958	905	1 053	629	319	310	32	35	29
Plati	4 281	1 992	2 289	2 245	1 115	1 130	52	56	49
Portigliola	2 176	982	1 194	1 055	497	558	48	51	47
Riace	1 693	806	887	668	408	260	39	51	29
Roccella Jonica	5 823	2 555	3 268	3 211	1 553	1 658	55	61	51
Samo	833	383	450	231	153	78	28	40	17
San Giovanni di Gerace	1 472	710	762	480	305	175	33	43	23
San Luca	1 892	909	983	493	348	145	26	38	15
Sant'Agata di Bianco	933	417	516	345	172	173	37	41	34
Sant'Ilario del Jonio	2 233	1 073	1 160	898	470	428	40	44	37
Siderno	9 951	4 721	5 230	3 877	2 209	1 668	39	47	32
Staiti	1 174	558	616	469	252	217	40	45	35
Stignano	1 796	854	942	630	381	249	35	45	26
Stilo	2 827	1 301	1 526	1 473	785	688	52	60	45
Circondario di Gerace Marina	129 463	61 147	68 316	52 676	28 079	24 597	41	46	36

CIRCONDARIO DI PALMI.

Anoia	2 378	1 127	1 251	781	486	295	33	43	24
Candidoni	552	270	282	276	150	126	50	56	45
Caridà	1 361	672	689	465	290	175	34	43	25
Cinquefrondi	5 630	2 739	2 891	1 638	973	665	29	36	23
Cittanova	14 528	7 060	7 468	10 547	5 532	5 015	73	78	67
Cosoleto	1 935	919	1 016	1 010	566	444	52	62	44
Delianuova	5 284	2 596	2 688	2 341	1 223	1 118	44	47	42
Feroleto della Chiesa	1 405	682	723	683	354	329	49	52	46
Galatro	2 610	1 226	1 384	1 102	565	537	42	46	39
Giffone	2 737	1 320	1 417	710	434	276	26	33	19
Gioja Tauro	6 877	3 418	3 459	2 895	1 617	1 278	42	47	37
Jatrinoli	5 460	2 563	2 897	1 972	993	979	36	39	34
Laureana di Borello	7 022	3 418	3 604	2 914	1 622	1 292	41	47	36
Maropati	2 104	995	1 109	700	402	298	33	40	27
Melicuccà	2 640	1 294	1 346	898	472	426	34	36	32
Molochio	3 323	1 572	1 751	936	558	378	28	35	22
Oppido Mamertina	7 453	3 547	3 906	1 988	966	1 022	27	27	26
Palmi	12 742	6 146	6 596	5 963	3 037	2 926	47	49	44

Segue : TAVOLA XX.

COMUNI	ABITANTI DI ETÀ SUPERIORE A 6 ANNI						Su 100 abitanti di età superiore a 6 anni sapevano leggere		
	in complesso			che sapevano leggere			MF	M	F
	MF	M	F	MF	M	F			
Polistena	11 166	5 226	5 940	3 736	2 093	1 643	33	40	28
Radicensa	8 871	4 434	4 437	4 263	2 469	1 794	48	56	40
Rizziconi	4 183	2 003	2 180	1 773	920	853	42	46	39
Rosarno	8 171	3 866	4 305	2 591	1 309	1 282	32	34	30
San Giorgio Morgeto	5 157	2 415	2 742	2 040	1 037	1 003	40	43	37
San Pier Fedele	464	216	248	168	108	60	36	50	24
San Procopio	969	431	538	437	218	219	45	51	41
Santa Cristina d'Aspromonte	1 796	897	899	464	246	218	26	27	24
Sant'Eufemiad'Aspromonte	5 169	2 393	2 776	1 705	1 049	656	33	44	24
Scido	1 663	789	874	755	410	345	45	52	39
Seminara	5 273	2 564	2 709	2 301	1 441	860	44	56	32
Serrata	1 139	512	627	278	179	99	24	35	16
Sinopoli	3 213	1 477	1 736	974	509	465	30	34	27
Terranova Sappo Minulio	1 435	731	704	554	344	210	39	47	30
Tresilico	1 637	787	850	545	337	208	33	43	24
Varapodio	3 362	1 632	1 730	1 374	756	618	41	46	36
Circondario di Palmi..	149 709	71 937	77 772	61 777	33 665	28 112	41	47	36

CIRCONDARIO DI REGGIO DI CALABRIA.

Africo	1 460	715	745	375	232	143	26	32	19
Bagaladi	1 745	830	915	639	401	238	37	48	26
Bagnara Calabria	9 387	4 561	4 826	5 604	2 861	2 743	60	63	57
Bova	2 076	1 016	1 060	1 015	540	475	49	53	45
Bova Marina	2 676	1 318	1 358	1 530	823	707	57	62	52
Calanna	1 961	959	1 002	987	529	458	50	55	46
Campo di Calabria	2 245	1 098	1 147	1 350	693	657	60	63	57
Cannitello	2 197	948	1 249	1 091	501	590	50	53	47
Cardeto	2 077	1 023	1 054	606	346	260	29	34	25
Cataforio	2 554	1 250	1 304	1 526	759	767	60	61	59
Catona	3 362	1 645	1 717	1 782	944	838	53	57	49
Condofuri	3 658	1 789	1 869	1 581	870	711	43	49	38
Fiumara	1 647	806	841	879	448	431	53	56	51
Gallico	4 153	2 033	2 120	2 610	1 340	1 270	63	66	60
Gallina	8 784	4 436	4 348	4 089	2 237	1 852	47	50	43
Laganati	878	430	448	502	258	244	57	60	54
Melito di Porto Salvo	5 578	2 757	2 821	2 883	1 556	1 327	52	56	47
Montebello Jonico	5 766	2 820	2 946	1 634	858	776	28	30	26
Motta San Giovanni	4 883	2 389	2 494	2 408	1 269	1 139	49	53	46
Pellaro	6 596	3 297	3 299	4 270	2 277	1 993	65	69	60

Segue: TAVOLA XX.

COMUNI	ABITANTI DI ETÀ SUPERIORE A 6 ANNI						Su 100 abitanti di età superiore a 6 anni sapevano leggere		
	in complesso			che sapevano leggere			MF	M	F
	MF	M	F	MF	M	F			
Podargoni	798	371	427	434	213	221	54	57	52
Reggio di Calabria	51 766	25 967	25 799	33 651	17 994	15 657	65	69	61
Roccaforte del Greco	1 815	923	892	408	298	110	22	32	12
Roghudi	1 362	702	660	487	268	219	36	38	33
Rosali	1 466	718	748	719	382	337	49	53	45
Salice Calabro	645	315	330	355	187	168	55	59	51
Sambatello	1 138	557	581	593	306	287	52	55	49
San Lorenzo	4 851	2 374	2 477	2 634	1 401	1 233	54	59	50
San Roberto	1 856	908	948	784	402	382	42	44	40
Sant'Alessio in Aspromonte	730	357	373	397	200	197	54	56	53
Santo Stefano in Aspromonte	2 054	948	1 106	1 213	592	621	59	62	56
Scilla	5 983	2 791	3 192	3 521	1 741	1 780	59	62	56
Villa San Giovanni	5 141	2 412	2 729	3 014	1 550	1 464	59	64	54
Villa San Giuseppe	1 392	681	711	911	452	459	65	66	65
Circondario di Reggio di Calabria	154 680	76 144	78 536	86 482	45 728	40 754	56	60	52
Provincia di Reggio di Calabria	433 852	209 228	224 624	200 935	107 472	98 463	46	51	42

b) — nelle Zone agricole e nella Regione.

Provincia di Catanzaro.

Regione di Montagna.

Sila Grande	19 678	9 509	10 169	10 532	5 488	5 044	54	58	50
Media Montagna di Serra San Bruno o Sila Piccola	37 431	16 881	20 550	15 183	8 387	6 796	41	50	33
Regione di Montagna	57 109	26 390	30 719	25 715	13 875	11 840	45	53	39

Regione di Collina.

Colle-piano di Cotrone	47 024	23 182	23 842	21 218	11 710	9 508	45	51	40
Collina di Petilia Policastro	47 452	22 706	24 746	19 708	10 595	9 113	42	47	37
Collina di Catanzaro	51 091	24 750	26 341	29 203	14 999	14 204	57	61	54
Collina di Nicastro	79 487	37 427	42 060	38 615	20 865	17 750	49	56	42
Collina di Squillace	43 828	20 008	23 820	18 587	9 800	8 787	42	49	37
Collina di Monteleone	114 831	53 154	61 677	49 301	26 478	22 823	43	50	37
Regione di Collina	383 713	181 227	202 486	176 632	94 447	82 185	46	52	41

Segue : TAVOLA XX.

ZONE AGRICOLE	ABITANTI DI ETÀ SUPERIORE A 6 ANNI						Su 100 abitanti di età superiore a 6 anni sapevano leggere		
	in complesso			che sapevano leggere			MF	M	F
	MF	M	F	MF	M	F			

Provincia di Cosenza.

Regione di Montagna.

San Giovanni in Fiore.	39 419	18 636	20 783	15 986	8 387	7 599	41	45	37
Mormanno	30 925	14 366	16 559	14 955	7 687	7 268	48	54	44
Regione di Montagna..	70 344	33 002	37 342	30 941	16 074	14 867	44	49	40

Regione di Collina.

Collina di Cosenza .	75 485	35 042	40 443	40 286	20 976	19 310	53	60	48
Collina di Montalto Uffugo	39 721	18 716	21 005	17 184	9 609	7 575	43	51	36
Collina di Rogliano .	22 374	10 236	12 138	12 720	6 136	6 584	57	60	54
Collina di Castrovillari	32 595	15 455	17 140	13 965	7 456	6 509	43	48	38
Collina di Oriolo . .	17 923	8 130	9 793	6 688	3 482	3 206	37	43	33
Collina di Amendolara	15 672	7 099	8 573	7 966	3 848	4 118	51	54	48
Collina di Rossano . .	34 319	16 717	17 602	18 481	9 299	9 182	54	56	52
Collina di Cariatì . .	26 808	12 916	13 892	11 661	6 385	5 276	43	49	38
Collina di Belvedere Marittimo	41 339	18 034	23 305	18 840	9 239	9 601	46	51	41
Collina di Paola . .	49 217	22 544	26 673	23 998	12 701	11 297	49	56	42
Regione di Collina....	355 453	164 889	190 564	171 789	89 131	82 658	48	54	43

Provincia di Reggio di Calabria.

Regione di Montagna.

Aspromonte	57 225	27 260	29 965	20 904	11 451	9 453	37	42	32
----------------------	--------	--------	--------	--------	--------	-------	----	----	----

Regione di Collina.

Collina di Polistena	98 249	47 312	50 937	42 005	22 970	19 035	43	49	37
Collina Litoranea di Caulonia	61 402	29 163	32 239	26 407	13 670	12 737	43	47	40
Collina Litoranea di Gerace	54 537	25 676	28 861	21 226	11 594	9 632	39	45	33
Collina Litoranea di Reggio di Calabria	162 439	79 817	82 622	90 393	47 787	42 606	56	60	52
Regione di Collina....	376 627	181 968	194 659	180 031	96 021	84 010	48	53	43
Calabrie.....	1300 471	614 736	685 735	606 012	320 999	285 013	47	52	42

TAVOLA XXI.

**Abitanti di età superiore a 6 anni che sapevano leggere,
distinti secondo il sesso e l'età.**

(REGIONE)

ETÀ ANNI	Abitanti di età superiore a 6 anni						Su 100 abitanti del corrispondente gruppo di età sapevano leggere		
	in complesso			che sapevano leggere			M F	M	F
	M F	M	F	M F	M	F			
da 6 a 7	37 066	18 999	18 067	11 377	5 986	5 391	31	32	30
7 - 8	37 421	19 111	18 310	16 250	8 617	7 633	43	45	42
8 - 9	38 436	19 927	18 509	18 607	9 949	8 658	48	50	47
9 - 10	35 655	18 420	17 235	18 381	9 823	8 558	52	53	50
10 - 11	35 575	18 084	17 491	19 746	10 515	9 231	56	58	53
11 - 12	35 548	18 268	17 280	20 147	10 662	9 485	57	58	55
12 - 13	38 681	19 947	18 734	21 446	11 577	9 869	55	58	53
13 - 14	35 970	18 596	17 374	20 202	10 899	9 303	56	59	54
14 - 15	33 382	16 971	16 411	18 864	10 032	8 832	57	59	54
15 - 16	31 312	15 788	15 524	17 842	9 384	8 458	57	59	54
16 - 17	32 568	16 195	16 373	18 470	9 678	8 792	57	60	54
17 - 18	29 975	14 734	15 241	17 146	8 806	8 340	57	60	55
18 - 19	28 084	13 444	14 640	15 745	8 024	7 721	56	60	53
19 - 20	25 474	12 228	13 246	14 652	7 494	7 158	58	61	54
20 - 21	23 249	9 839	13 410	13 365	6 162	7 203	57	63	54
21 - 25	102 799	46 514	56 285	56 296	28 282	28 014	55	61	50
25 - 30	102 764	43 254	59 510	53 351	25 636	27 715	52	59	47
30 - 35	85 846	35 927	49 919	42 047	20 731	21 316	49	58	43
35 - 40	74 619	32 696	41 923	34 756	18 065	16 691	47	55	40
40 - 45	73 595	33 061	40 534	31 910	17 213	14 697	43	52	36
45 - 50	69 568	32 314	37 254	28 556	16 033	12 523	41	50	34
50 - 55	65 824	30 615	35 209	24 662	14 059	10 603	37	46	30
55 - 60	57 199	27 228	29 971	20 917	12 222	8 695	37	45	29
60 - 65	59 263	27 861	31 402	19 483	11 417	8 066	33	41	26
65 - 70	43 943	21 754	22 189	13 714	8 575	5 139	31	39	23
70 - 75	34 198	16 786	17 412	9 419	5 772	3 647	28	34	21
75 - 80	18 212	9 288	8 924	5 107	3 244	1 863	28	35	21
80 - 85	10 215	4 943	5 272	2 579	1 554	1 025	25	31	19
85 - 90	3 074	1 538	1 536	786	478	308	26	31	20
90 - 95	806	347	459	163	96	67	20	28	15
95 - 100	145	56	89	26	14	12	18	25	13
oltre 100	5	3	2	—	—	—	—	—	—
In complesso.....	1 300 471	614 736	685 735	606 012	320 999	285 013	47	52	42



TAVOLA XXII.

Popolazione presente di età superiore a 10 anni classificata secondo il sesso e la professione.

(REGIONE)

AVVERTENZE. — La classificazione *per professioni* della popolazione di età superiore a 10 anni riproduce, nelle grandi linee e nei singoli raggruppamenti, quella del Censimento precedente, riducendone peraltro notevolmente le voci.

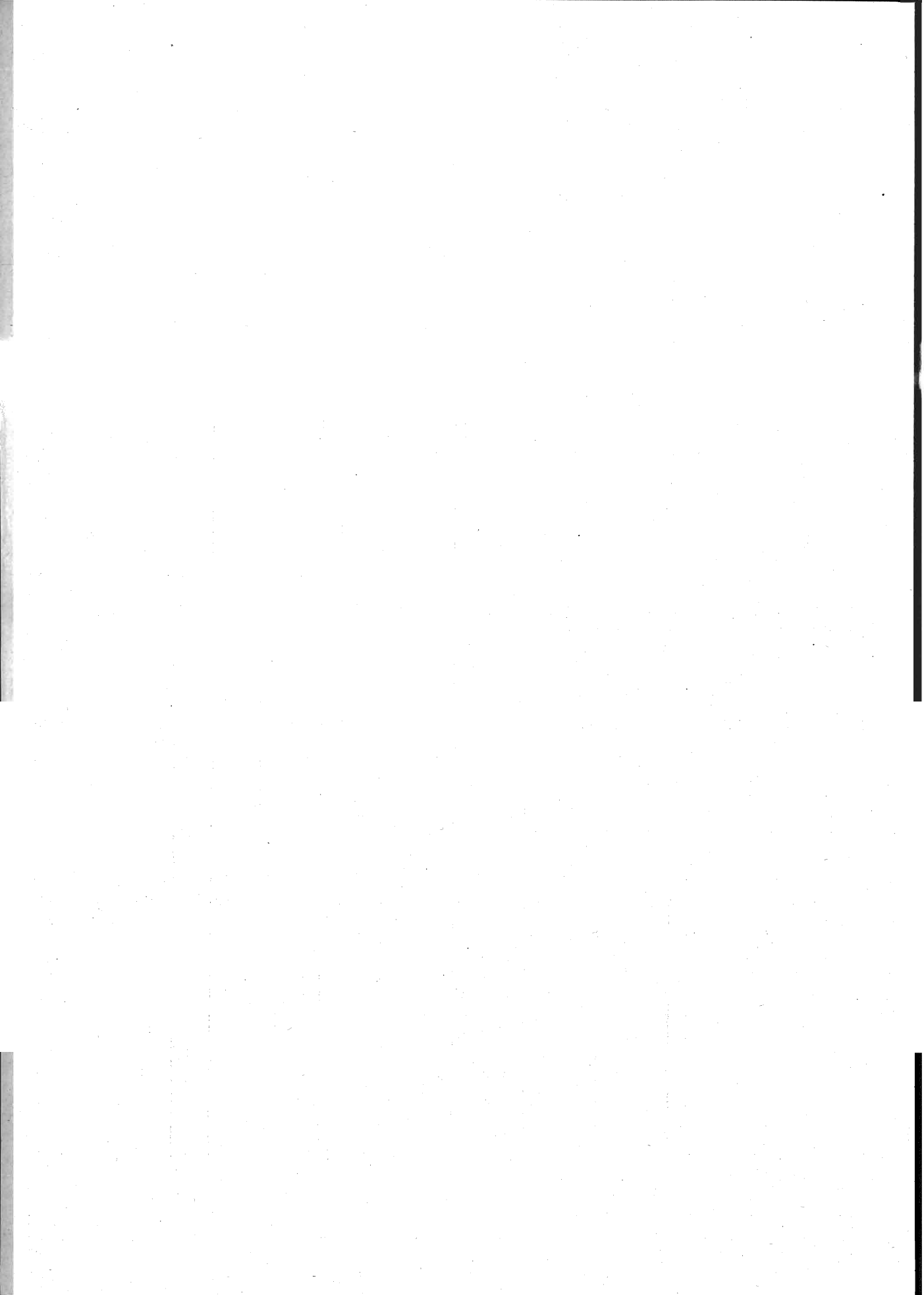
Tale riduzione è stata imposta, più ancora che dalla necessità di semplificare le operazioni di spoglio, dalla natura stessa del materiale raccolto, il quale non permetteva, generalmente, quella ricca suddivisione secondo la natura delle diverse aziende, che distingue la classificazione del 1911.

Sono note le difficoltà sorte ogni qualvolta si è tentato di fondere in un unico elenco la classificazione della popolazione attiva, secondo le industrie ove tale attività si esercita e secondo il carattere individuale della attività medesima, ossia secondo la professione.

Le indicazioni fornite sui modelli del Censimento possono servire generalmente soltanto per una classificazione secondo questo ultimo criterio (classificazione professionale), mentre la base di una classificazione industriale non può aversi che in un Censimento delle singole aziende.

Nell'elenco del 1911 che, per rendere possibili i confronti, è stato seguito anche nel Censimento del 1921, appare invece prevalente il carattere industriale della classificazione, per il quale, come si è detto, mancavano, nelle risposte ai quesiti del foglio di famiglia del 1921, i necessari elementi.

Si aggiunga che, negli ultimi anni, per lo sviluppo preso dalle grandi industrie e dai sindacati che raggruppano grandi masse operaie, è invalsa sempre più l'abitudine fra gli operai di indicare la propria professione con la denominazione generica del gruppo di appartenenza, come, ad esempio, *operaio metallurgico, tessile, chimico* e simili, in modo da rendere impossibile una classificazione che avrebbe richiesto indicazioni più minute e specifiche.

Ad ogni modo, per facilitare i confronti fra i due Censimenti, si riporta qui di seguito un prospetto nel quale, di fronte al numero di ogni sottoclasse del Censimento odierno, sono indicati i numeri corrispondenti delle sottoclassi del Censimento 1911.

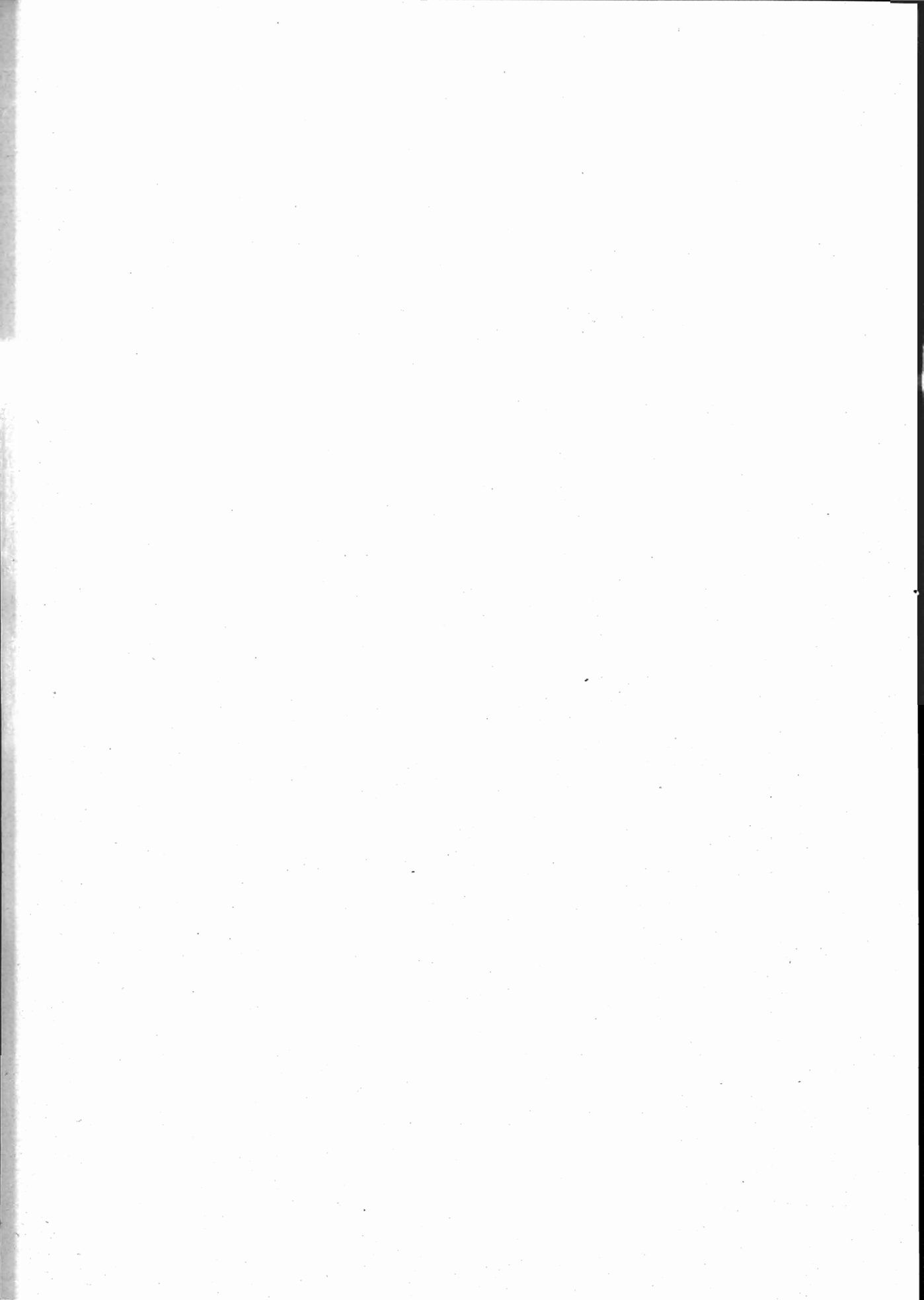

**Tabella di confronto delle sottoclassi professionali
adottate nel V Censimento (1911) e nel VI Censimento (1921).**

Sottoclasse del VI Censimento	Riferimento alla sottoclasse del V Censimento	Sottoclasse del VI Censimento	Riferimento alla sottoclasse del V Censimento	Sottoclasse del VI Censimento	Riferimento alla sottoclasse del V Censimento	Sottoclasse del VI Censimento	Riferimento alla sottoclasse del V Censimento
1	1	48	91 a 101, 130	95	201	143	256
2	2	49	102 a 106	96	202	144	263
3	3	50	107, 108, 110, 112, 114	97	203	145	264
4	4	51	113	98	204	146	265 a 267
5	5	52	111	99	133 in parte, 205	147	269
6	6	53	109	100	206, 208 a 210, 259	148	268
7	18	54	115, 116	101	310 in parte	149	270
8	7, 8	55	117 a 119	102	211	150	271
9	12	56	120	103	214	151	272
10	13 a 16	57	121, 122	104	215	152	273
11	9, 11	58	123	105	216	153	274
12	19	59	124	106	217	154	275
13	10, 17	60	125	107	218	155	276
14	21	61	126	108	229	156	277
15	20	62	127	109	212, 213	157	278
16	22 a 25	63	128	110	220, 221	158	279
17	26 a 29, 31	64	131	111	219	159	280
18	30, 32	65	132	112	222, 223 in parte	160	281
19	33	66	134 a 159, 175, 176	113	224	161	282
20	35 a 38, 129	67	160, 162	114	225	162	283
21	34, 39, 40	68	161, 163	115	226	163	284
22	(a)	69	164, 165	116	227	164	286
23	41, 42	70	166 a 169	117	228	165	287
24	43	71	170	118	223 in parte	166	288
25	44 a 47	72	171	119	231	167	289
26	48, 49	73	172	120	233	168	290
27	50	74	173, 174 in parte	121	234	169	291
28	51, 52	75	174 in parte	122	232	170	293
29	53	76	207	123	235, 236	171	294
30	54, 55	77	239	124	237	172	295
31	56, 57	78	178	125	238	173	296
32	58	79	180, 181	126	230	174	297
33	59, 60	80	182	127	240	175	298
34	61	81	183	128	241 a 244	176	299
35	62 a 64	82	186	129	245	177	300, 301
36	65	83	184, 185	130	246, 247	178	198, 292
37	66, 74	84	187	131	310 in parte	179	258
38	67, 68	85	188	132	254	180	302
39	69	86	179	133	248, 285	181	303
40	70, 71	87	190	134	249	182	—
41	72	88	177, 189, 191 a 195	135	260	183	305
42	73	89	196	136	261	184	304
43	75	90	197	137	262	185	306
44	76, 77	91	199	138	250	186	307
45	78, 79	92	133 e 200 in parte	139	251	187	308
46	80 a 86	93	133 e 200 in parte	140	252	188	309 in parte
47	87 a 90	94	133 e 200 in parte	141	253	189	309 in parte
				142	255, 257	190	310 in parte

(a) Ripartiti fra le sottoclassi 34, 36 e 37.

TAVOLA XXII.

**Popolazione presente di età superiore a 10 anni
classificata secondo il sesso e la professione.**

(REGIONE)

Classe	Sottoclasse	PROFESSIONI E CONDIZIONI a) padroni di aziende, amministratori, direttori, b) impiegati, c) artigiani indipendenti, d) operai salariati, garzoni.	Posizione	Sesso		
				M F	M	F
AGRICOLTURA - CACCIA - PESCA						
1	AGRICOLTURA E CACCIA.					
	1	Agricoltori che conducono terreni propri o della famiglia		144 644	88 896	55 748
	2	Enfiteuti ed utilisti.....		324	266	58
	3	Fittavoli		17 181	10 779	6 402
	4	Mezzadri e coloni.....		37 396	24 122	13 274
	5	Contadini obbligati.....		3 368	2 310	1 058
	6	Giornalieri di campagna, bifolchi e terrazzieri.....		322 219	182 568	139 651
	7	Fattori, agenti di campagna		1 005	866	139
	8	Giardinieri, ortolani, fiorai e coltivatori di tabacco		2 679	1 887	792
	9	Pastori, bovani e mandriani.....		20 820	19 155	1 665
	10	Allevatori di animali, apicoltori, bachicultori, sericultori		108	32	76
	11	Boscaioli, carbonai e taglialegna.....		4 422	3 957	465
	12	Guardie campestri e guardaboschi privati.....		716	716	—
	13	Cacciatori, guardacaccia, raccoglitori di funghi, tartufi, ecc.		38	38	—
		Totale classe 1		554 920	335 592	219 328
2	PESCA.					
	14	Piscicultori		1	1	—
	15	Pescatori e vallanti.....		2 358	2 358	—
		Totale classe 2		2 359	2 359	—
		Totale Agricoltura - caccia - pesca..		557 279	337 951	219 328
INDUSTRIA						
3	MINIERE.					
	16	Minatori di metalli, solfo, combustibili fossili. Addetti alle ricerche minerarie.....	a	3	3	—
			b	5	5	—
			d	629	627	2
		Totale classe 3		637	635	2

Segue: TAVOLA XXII.

Classe	Sottoclasse	PROFESSIONI E CONDIZIONI a) padroni di aziende, amministratori, direttori, b) impiegati, c) artigiani indipendenti, d) operai salariati, garzoni.	Posizione	M F		
				M	F	
4		CAVE DI OGNI GENERE.				
	17	Cavatori di pietre, di materiale da cementi, di sabbia e ghiaia, di materiale per laterizi, per porcellane, vetrerie e simili. Cavatori di torba.....	a b d	1 — 88	1 — 87	— — 1
		Totale classe 4		89	88	1
5		SALINE MARITTIME ED ACQUE MINERALI.				
	18	Salinari; addetti alla estrazione delle acque minerali	a b d	6 — 318	6 — 301	— — 17
		Totale classe 5		324	307	17
6		INDUSTRIA DEL LEGNO, DELLA PAGLIA ED AFFINI.				
	19	Addetti ai depositi, alla conservazione e stagionatura del legname. Segatori e sbozzatori del legname	a b c d	22 27 — 1108	22 27 — 1081	— — — 77
		In complesso..		1157	1080	77
	20	Falegnami, carrozzieri, carpentieri, carradori, cassai, bottai e legnaiuoli.....	a c d	2 5224 5917	2 5224 5917	— — —
		In complesso..		11143	11143	—
	21	Intagliatori, intarsiatori, tornitori ed ebanisti. Fabbricanti di mobili, strumenti musicali in legno ed oggetti artistici. Sediari e zoccolari.....	a b c d	4 — 242 261	4 — 242 259	— — — 2
		In complesso..		507	505	2
	22	Verniciatori e doratori in genere.....	c d	17 28	17 28	— 5
		In complesso..		45	40	5
	23	Fabbricanti di oggetti in truciolo e sughero.....	a c d	— 24 17	— — 4	— 24 13
		In complesso..		41	4	37

Segue: TAVOLA XXII.

Classe	Sottoclasse	PROFESSIONI E CONDIZIONI a) padroni di aziende, amministratori, direttori, b) impiegati, c) artigiani indipendenti, d) operai salariati, garzoni.	Posizione	M	F			
				F	M	F		
24	Fabbricanti di oggetti in canna, vinchi, giunchi e simili	a	—	—	—			
		c	616	437	179			
		d	862	506	356			
		In complesso..	1 478	943	535			
		25	Fabbricanti di oggetti in paglia o fibre affini; fabbricanti di cappelli di paglia; impagliatori di oggetti di vetro e di sedie, canestrai, cestai e stornai; fabbricanti di scope, ecc.....	a	3	2	1	
				b	—	—	—	
				c	213	178	35	
				d	179	140	39	
		In complesso..	395	320	75			
		Totale classe 6	}	a	31	30	1	
				b	27	27	—	
				c	6 336	6 098	238	
d	8 372			7 880	492			
In complesso..	14 766	14 035	731					
7	INDUSTRIE CHE LAVORANO I CEREALI.							
26	Addetti ai depositi, alla conservazione ed alla lavorazione dei cereali.....	a	1	1	—			
		b	—	—	—			
		d	4	3	1			
In complesso..	5	4	1					
27	Mugnai	a	9	7	2			
		c	1 749	1 363	386			
		d	1 474	1 226	248			
In complesso..	3 232	2 596	636					
28	Fornai, pastai e panettieri.....	a	7	6	1			
		c	865	414	451			
		d	1 030	624	406			
In complesso..	1 902	1 044	858					
29	Pasticcieri, dolciieri, fabbricanti di biscotti; ostiari.	a	1	1	—			
		b	—	—	—			
		c	79	69	10			
		d	149	113	36			
		In complesso..	229	183	46			
		Totale classe 7	}	a	18	15	3	
				b	—	—	—	
				c	2 693	1 846	847	
d	2 657			1 966	691			
In complesso..	5 368	3 827	1 541					

Segue: TAVOLA XXII.

Classe	Sottoclasse	PROFESSIONI E CONDIZIONI a) padroni di aziende, amministratori, direttori, b) impiegati, c) artigiani indipendenti, d) operai salariati, garzoni.	Posizione	M F		
				M	F	F
8		INDUSTRIE CHE UTILIZZANO FRUTTA, VERDURA E SEMI.				
	30	Addetti alla condizionatura ed alla conservazione dei foraggi, frutta e verdura.....	a	12	12	—
				118	105	13
			In complesso..	130	117	13
	31	Addetti agli stabilimenti enologici e alla produzione dell'olio	a	78	76	2
			b	1	1	—
			d	249	246	3
			In complesso..	328	323	5
	32	Fabbricanti di sciroppi, conserve e sughi concentrati.	a	2	2	—
			b	1	1	—
			c	28	28	—
			d	59	39	20
			In complesso..	90	70	20
	33	Addetti alla lavorazione del caffè, dei surrogati e delle droghe; addetti alla fabbricazione dei frutti canditi; gelatieri, confettieri, ecc.....	a	8	8	—
			b	—	—	—
c			24	24	—	
d			146	123	23	
In complesso..			178	155	23	
Totale classe 8			a	100	98	2
	b	2	2	—		
	c	52	52	—		
	d	572	513	59		
In complesso..		726	665	61		
9		INDUSTRIE CHE UTILIZZANO PRODOTTI ANIMALI.				
	34	Addetti alla lavorazione del latte, del formaggio, del burro e dei latticini.....	a	1	1	—
			b	—	—	—
			c	19	18	1
			d	78	76	2
	In complesso..	98	95	3		
	35	Addetti alla macellazione, conservazione e lavorazione della carne, alla conservazione del pollame, delle uova e del pesce.....	a	3	3	—
			b	—	—	—
			c	16	16	—
			d	76	76	—
In complesso..	95	95	—			

Segue : TAVOLA XXII.

Classe	Sottoclasse	PROFESSIONI E CONDIZIONI a) padroni di aziende, amministratori, direttori, b) impiegati, c) artigiani indipendenti, d) operai salariati, garzoni.	Posizione						
				M F	M	F			
10	36	Addetti alla lavorazione del miele e della cera.....	a	1	1	—			
			b	—	—	—			
			c	6	6	—			
			d	11	9	2			
			In complesso..			18	16	2	
			Totale classe 9	a	5	5	—		
				b	—	—	—		
				c	41	40	1		
				d	165	161	4		
			In complesso..			211	206	5	
			INDUSTRIE CHE UTILIZZANO SPOGLIE ANIMALI.						
			10	37	Addetti alla lavorazione del pelo, delle budella e delle spugne. Imbalsamatori di animali.....	a	—	—	—
						b	—	—	—
						c	1	1	—
						d	1	—	1
In complesso..						2	1	1	
38	Conciatori e lucidatori di pelli.....	a				—	—	—	
		c				141	138	3	
		d				131	130	1	
In complesso..						272	268	4	
39	Calzolai, orlatrici e aggiuntatrici di scarpe.....	a				2	1	1	
		c				8 525	8 509	16	
		d				8 671	8 630	41	
In complesso..						17 198	17 140	58	
40	Guantai; fabbricanti di articoli in pelle.....	a				1	1	—	
		c				3	3	—	
		d	11	10	1				
In complesso..			15	14	1				
41	Sellai; fabbricanti di finimenti, cinghie ed oggetti per militari	a	—	—	—				
		c	126	124	2				
		d	65	65	—				
In complesso..			191	189	2				

Segue : TAVOLA XXII.

Classe	Sottoclasse	PROFESSIONI E CONDIZIONI a) padroni di aziende, amministratori, direttori, b) impiegati, c) artigiani indipendenti, d) operai salariati, garzoni.	Posizione	M F		
				M	F	F
11	42	Pellicciai	a	—	—	—
			c	1	1	—
			d	1	1	—
			In complesso..	2	2	—
	Totale classe 10	}	a	3	2	1
			b	—	—	—
			c	8 797	8 776	21
			d	8 880	8 836	44
	In complesso..	17 680	17 614	66		
	11		INDUSTRIA DELLA CARTA.			
43	Cernitori e lavoratori di stracci, cernitori di carta; cenciaioli.....	a	—	—	—	
		c	6	4	2	
		d	3	2	1	
In complesso..	9	6	3			
44	Fabbricanti di cellulosa, pasta di legno e cartoni; addetti alle cartiere.....	a	—	—	—	
		b	—	—	—	
		c	2	2	—	
		d	9	9	—	
In complesso..	11	11	—			
45	Fabbricanti di oggetti di carta e cartone; legatori di libri	a	—	—	—	
		c	18	18	—	
		d	33	33	—	
		In complesso..	51	51	—	
Totale classe 11	}	a	—	—	—	
		b	—	—	—	
		c	26	24	2	
		d	45	44	1	
In complesso..	71	68	3			
12		INDUSTRIE CHE UTILIZZANO MATERIALI DIVERSI.				
46	Fabbricanti di spazzole, pettini, forcelle, bottoni, articoli per fumatori e ventagli; oggetti di osso, corallo, madreperla e simili; fabbricanti di gio- cattoli e chincaglierie.....	a	2	2	—	
		b	—	—	—	
		c	22	22	—	
		d	39	36	3	
		Totale classe 12	63	60	3	

Segue : TAVOLA XXII.

Classe	Sottoclasse	PROFESSIONI E CONDIZIONI a) padroni di aziende, amministratori, direttori, b) impiegati, c) artigiani indipendenti, d) operai salariati, garzoni.	Posizione	M	F	
				F	M	F
13	PRODUZIONE E PRIMA LAVORAZIONE DEI METALLI.					
	47	Fonditori, affinatori, bollitori, forgiatori, laminatori, trafilatori, ecc.....	a	1	1	—
			b	—	—	—
			d	29	29	—
Totale classe 13			30	30	—	
14	SUCCESSIVE LAVORAZIONI DEI METALLI.					
	48	Fabbri, maniscalchi, magnani, ramai, caldarai, ottomai, arrotini, coltellai, battitori, lattonieri, stagnai; verniciatori, doratori, nichelatori, smaltatori; fabbricanti di letti e mobili in ferro; fabbricanti di strumenti chirurgici.....	a	1	1	—
			b	—	—	—
			c	3 219	3 219	—
			d	3 141	3 112	29
Totale classe 14			6 361	6 332	29	
15	COSTRUZIONI MECCANICHE IN GENERE, LAVORAZIONE METALLI PREZIOSI, ECC.					
	49	Fabbricanti di macchine agricole e industriali. Costruttori di materiale per trasporti con guide e senza guide, per trasporti aerei. Addetti ai cantieri navali	a	2	2	—
			b	1	1	—
			d	519	518	1
	In complesso..			522	521	1
	50	Costruttori di apparecchi fisici e di precisione; di pesi e misure, strumenti musicali, macchine da scrivere e fotografiche. Fabbricanti di apparecchi ortopedici, ecc. Ottici.....	a	2	2	—
			b	1	1	—
			c	11	11	—
			d	9	9	—
	In complesso..			23	23	—
51	Fabbricanti di armi da fuoco e di proiettili.....	a	2	1	1	
		b	—	—	—	
		c	17	17	—	
		d	29	29	—	
In complesso..			48	47	1	
52	Costruttori di apparecchi elettrici.....	a	6	6	—	
		b	—	—	—	
		d	9	9	—	
In complesso..			15	15	—	
53	Orologiai	a	4	4	—	
		c	83	83	—	
		d	41	40	1	
In complesso..			128	127	1	

Segue : TAVOLA XXII.

Classe	Sottoclasse	PROFESSIONI E CONDIZIONI a) padroni di aziende, amministratori, direttori, b) impiegati, c) artigiani indipendenti, d) operai salariati, garzoni.	Posizione	M	F	
				F	M	F
16	54	Orefici, argentieri e gioiellieri; fabbricanti di filigrana, di monete e medaglie.....	a	6	6	—
			b	—	—	—
			c	81	81	—
			d	80	80	—
		In complesso..		167	167	—
		Totale classe 15	a	22	21	1
			b	2	2	—
			c	192	192	—
			d	687	685	2
		In complesso..		903	900	3
	PREPARAZIONE E LAVORAZIONE DEI MINERALI.					
	55	Scalpellini, marmisti, segatori, macinatori e sbozzatori di pietra, spaccapietre, sgrossatori di marmi, macinatori e raffinatori di minerali.....	a	1	1	—
			c	62	62	—
			d	417	417	—
		In complesso..		480	480	—
	56	Mosaicisti; scultori in pietra e in marmo; addetti alla lavorazione delle pietre per uso industriale...	a	1	1	—
			c	—	—	—
			d	18	18	—
		In complesso..		19	19	—
	57	Fornacai (gesso, calce, cemento, laterizi e materiale refrattario)	a	16	14	2
			c	92	92	—
			d	572	586	36
		In complesso..		680	642	38
	58	Fabbricanti di maioliche, porcellane e terrecotte; fabbricanti di stoviglie e terraglie; oggetti artistici; figurinai	a	5	5	—
			b	—	—	—
			c	124	122	2
			d	323	306	17
		In complesso..		452	433	19
	59	Vetrai; fabbricanti di perle	a	—	—	—
			b	—	—	—
			c	2	2	—
			d	17	16	1
		In complesso..		19	18	1

Segue: TAVOLA XXII.

Classe	Sottoclasse	PROFESSIONI E CONDIZIONI a) padroni di aziende, amministratori, direttori, b) impiegati, c) artigiani indipendenti, d) operai salariati, garzoni.	Posizione				
				M F	M	F	
17	60	Asfaltisti e cementisti.....	a	5	5	—	
			c	10	10	—	
			d	124	124	—	
			In complesso..	139	139	—	
	Totale classe 16			a	28	26	2
				b	—	—	—
				c	290	288	2
				d	1 471	1 417	54
	In complesso..	1 789	1 731	58			
	COSTRUZIONI EDILIZIE, STRADALI E IDRAULICHE.						
61	Costruttori, imprenditori ed assistenti.....	a	591	591	—		
62	Muratori	d	10 152	10 152	—		
63	Manovali, braccianti, lastricatori, selciaroli, terrazzieri (di città), badilanti, ecc.....	d	6 764	6 653	111		
64	Stuccatori, imbianchini, ornatisti, pittori di stanze, decoratori, pavimentatori, tappezziere in carta, ecc.	c	76	76	—		
		d	551	551	—		
		In complesso..	627	627	—		
65	Fumisti, docciatori, zincatori, fontanieri e pontaroli	c	14	14	—		
		d	33	33	—		
		In complesso..	47	47	—		
Totale classe 17			a	591	591	—	
			c	90	90	—	
			d	17 500	17 389	111	
In complesso..	18 181	18 070	111				
INDUSTRIA TESSILE. (Seta, cotone, lana, lino, canapa, ecc.).							
18	66	Cernitori, essiccatori, cardatori, maceratori, tessitori, ammarratori, annaspatrici, bardatrici e cordai; addetti al candeggio, tintura e stampa dei tessuti.	a	22	18	4	
			b	2	2	—	
			c	1 435	114	9 321	
			d	13 939	331	13 608	
			Totale classe 18	23 398	465	22 933	

Segue : TAVOLA XXII.

Classe	Sottoclasse	PROFESSIONI E CONDIZIONI a) padroni di aziende, amministratori, direttori, b) impiegati, c) artigiani indipendenti, d) operai salariati, garzoni.	Posizione	M F		
				M	F	
19	TESSUTI SPECIALI.					
	67	Fabbricanti di nastri, passamani, tulle, merletti e cordoni; rivestitori di fili metallici.....	a	—	—	—
			b	—	—	—
			c	4	—	4
			d	8	2	6
		In complesso..		12	2	10
	68	Fabbricanti di tessuti a maglia. Retai.....	a	1	1	—
			b	—	—	—
			c	53	—	53
			d	100	8	92
		In complesso..		154	9	145
	69	Fabbricanti di cappelli e oggetti di feltro.....	a	—	—	—
			b	—	—	—
			c	2	2	—
			d	14	14	—
	In complesso..		16	16	—	
70	Fabbricanti di impermeabili, tele per usi diversi, tele cerate e simili, copertoni.....	a	—	—	—	
		b	—	—	—	
		c	2	—	2	
		d	2	2	—	
	In complesso..		4	2	2	
	Totale classe 19	a	1	1	—	
b		—	—	—		
c		61	2	59		
d		124	26	98		
	In complesso..		186	29	157	
20	VESTIARIO, ARREDAMENTO DOMESTICO, NETTEZZA E ACCONCIATURA DELLA PERSONA.					
	71	Addetti alla confezione della biancheria; asolaie, bustaie, camiciaie, coltraie, cucitrici.....	c	1 840	6	1 834
			d	1 537	13	1 524
		In complesso..		3 377	19	3 358
	72	Sarti	a	1	1	—
c			7 839	4 306	3 533	
d			8 218	3 599	4 619	
	In complesso..		16 058	7 906	8 152	

Segue : TAVOLA XXII.

Classe	Sottoclasse	PROFESSIONI E CONDIZIONI a) padroni di aziende, amministratori, direttori, b) impiegati, c) artigiani indipendenti, d) operai salariati, garzoni.	Posizione	M	F	
				F	M	F
21	INDUSTRIE CHIMICHE.	73 Tappezzieri, materassai, addobbatori, apparatori ed arazzieri ; battitori di tappeti, trapuntaie, pulitori di vetri e pavimenti.....	a	1	1	—
			c	59	54	5
			d	58	41	17
			In complesso..	118	96	22
		74 Modiste, berrettaie e ricamatrici ; ombrellai, cravattai e gallonai ; fabbricanti di guarnizioni e parati da chiesa ; frangiai.....	a	—	—	—
			c	348	11	337
			d	478	9	469
			In complesso..	826	20	806
		75 Lavandaie, stiratrici, smacchiatrici e tintori.....	c	959	96	863
			d	477	38	439
			In complesso..	1 436	134	1 302
		76 Addetti ai bagni pubblici.....	a	2	2	—
			b	—	—	—
			d	4	1	3
			In complesso..	6	3	3
		77 Barbieri e parrucchieri	c	1 223	1 181	42
			d	858	833	25
			In complesso..	2 081	2 014	67
		Totale classe 20	a	4	4	—
			b	—	—	—
c	12 268		5 654	6 614		
d	11 630		4 534	7 096		
	In complesso..	23 902	10 192	13 710		
78 Addetti alla fabbricazione delle acque gassose e del ghiaccio ; addetti alla lavorazione delle acque minerali	a	16	15	1		
	b	2	2	—		
	d	19	16	3		
	In complesso..	37	33	4		
79 Addetti alla fabbricazione dell'amido, dello zucchero e del glucosio.....	a	1	1	—		
	b	—	—	—		
	d	2	2	—		
	In complesso..	3	3	—		

Segue : TAVOLA XXII.

Classe	Sottoclasse	PROFESSIONI E CONDIZIONI a) padroni di aziende, amministratori, direttori, b) impiegati, c) artigiani indipendenti, d) operai salariati, garzoni.	Posizione	M	F	
				F	M	F
80	Addetti alle distillerie e raffinerie dell'alcool.....	a	12	11	1	
		b	1	1	—	
		d	17	16	1	
		In complesso..	30	28	2	
81	Fabbricanti di birra, liquori e lieviti.....	a	2	2	—	
		b	—	—	—	
		c	3	3	—	
		d	1	1	—	
		In complesso..	6	6	—	
82	Addetti alla estrazione delle essenze per profumi, li- quori, eteri	a	2	2	—	
		b	1	1	—	
		c	18	18	—	
		d	108	101	7	
		In complesso..	129	122	7	
83	Fabbricanti di saponi, glicerina, stearina, candele, grassi, olii vegetali e colla.....	a	24	21	3	
		b	—	—	—	
		c	12	12	—	
		d	39	31	8	
		In complesso..	75	64	11	
84	Addetti alla fabbricazione del caucciù, della gutta- perca, della celluloido e degli oggetti di gomma in genere	a	2	2	—	
		b	—	—	—	
		d	—	—	—	
		In complesso..	2	2	—	
85	Addetti alla manifattura dei tabacchi.....	a	2	2	—	
		b	3	3	—	
		d	7	6	1	
		In complesso..	12	11	1	
86	Fabbricanti di fiammiferi	a	—	—	—	
		b	—	—	—	
		c	—	—	—	
		d	—	—	—	
		In complesso..	—	—	—	
87	Fabbricanti di prodotti esplosivi. Pirotecnici.....	a	13	13	—	
		b	3	3	—	
		c	57	57	—	
		d	89	86	3	
		In complesso..	162	159	3	

Segue : TAVOLA XXII.

Classe	Sottoclasse	PROFESSIONI E CONDIZIONI a) padroni di aziende, amministratori, direttori, b) impiegati, c) artigiani indipendenti, d) operai salariati, garzoni.	Posizione	M	F	
				F	M	F
22	88	Fabbricanti di concimi chimici, materie coloranti, acidi, prodotti farmaceutici e chimici in genere. Fabbricanti di creme per calzature, di inchiostri, cerelacche, matite, vernici e smalti.....	a	5	5	—
			b	11	11	—
			c	8	8	—
			d	39	38	1
			In complesso..	63	62	1
		Totale classe 21	a	79	74	5
			b	21	21	—
			c	98	98	—
			d	321	297	24
			In complesso..	519	490	29
22	INDUSTRIE POLIGRAFICHE.	89 Addetti alle tipografie: compositori, correttori, fonditori, mettifoglio, proto, stampatori e scompositori	a	10	8	2
			b	1	—	1
			c	19	19	—
			d	219	208	11
			In complesso..	249	235	14
		90 Litografi e addetti alle arti poligrafiche. Addetti all'officina carta-valori	a	—	—	—
			b	—	—	—
			c	1	1	—
			d	7	7	—
			In complesso..	8	8	—
22	91 Dattilografi, stenografi, copisti e scrivani pubblici..	b	22	5	17	
		Totale classe 22	a	10	8	2
			b	23	5	18
			c	20	20	—
			d	226	215	11
	In complesso..	279	248	31		
23	23 PRODUZIONE E DISTRIBUZIONE DI FORZA MOTRICE, LUCE, ACQUA, CALORE.	92 Addetti alla produzione e distribuzione di forza motrice, luce e calore; addetti agl'impianti di ventilazione ed illuminazione. Elettricisti.....	a	7	7	—
			b	31	31	—
			c	31	31	—
			d	386	386	—
			In complesso..	455	455	—

Segue : TAVOLA XXII.

Classe	Sottoclasse	PROFESSIONI E CONDIZIONI a) padroni di aziende, amministratori, direttori, b) impiegati, c) artigiani indipendenti, d) operai salariati, garzoni.	Posizione			
				M F	M	F
24	93	Addetti alla produzione del gas ; fabbricanti di acetilene	a	—	—	—
			b	1	1	—
			c	—	—	—
			d	23	23	—
			In complesso..	24	24	—
	94	Addetti alla generazione del vapore, alla distribuzione della forza motrice a vapore, agl'impianti frigoriferi, di riscaldamento e di acqua potabile..	a	2	2	—
			b	—	—	—
			d	25	16	9
			In complesso..	27	18	9
			Totale classe 23	a	9	9
		b	32	32	—	
		c	31	31	—	
		d	434	425	9	
		In complesso..	506	497	9	
			TRASPORTI E VIABILITÀ.			
95	Addetti ai trasporti terrestri senza guide : chauffeurs, carrettieri, cocchieri, conducenti di diligenze ; guide di città e di montagna ; stallieri, noleggiatori di vetture, biciclette, ecc.....	a	12	10	2	
		b	142	136	6	
		c	2 724	2 724	—	
		d	5 331	5 331	—	
		In complesso..	8 209	8 201	8	
96	Addetti ai trasporti terrestri su guide : impiegati ed agenti delle ferrovie e delle tramvie. Addetti alle agenzie di viaggi.....	a	1	1	—	
		b	1 960	1 941	19	
		d	4 884	4 841	43	
	In complesso..	6 845	6 783	62		
97	Addetti ai trasporti per acqua : armatori, capitani, marinai, personale di bordo e barcaioli. Addetti alle agenzie marittime.....	a	4	4	—	
		b	103	103	—	
		c	233	233	—	
		d	1 956	1 956	—	
	In complesso..	2 296	2 296	—		
98	Addetti ai lavori di carico e scarico : facchini, portatori, ecc.	d	711	674	37	
99	Addetti ai servizi di corrispondenza : personale delle poste, dei telefoni e dei telegrafi.....	a	—	—	—	
		b	1 505	1 267	238	
		d	996	955	41	
	In complesso..	2 501	2 222	279		

Segue : TAVOLA XXII.

Classe	Sottoclasse	PROFESSIONI E CONDIZIONI a) padroni di aziende, amministratori, direttori, b) impiegati, c) artigiani indipendenti, d) operai salariati, garzoni.	Posizione	M	F				
				F	M	F			
100	Addetti ai servizi di manutenzione stradale e polizia urbana; addetti ai servizi sanitari; cantonieri, spazzini, accendifanali, accalappiacani, attacchini, spazzacamini, ecc.....		d	1 746	1 696	50			
			a	17	15	2			
			b	3 710	3 447	263			
			c	2 957	2 957	—			
			d	15 624	15 453	171			
			Totale classe 24						
			In complesso..			22 308	21 872	436	
			25	INDUSTRIE NON SPECIFICATE.	101 Addetti alle industrie non specificate.....	a	253	245	8
						b	—	—	—
						c	155	152	3
d	4 576	3 893				683			
Totale classe 25						4 984	4 290	694	
a	1 207	1 176				31			
b	3 824	3 543				281			
c	46 783	29 675				17 108			
d	91 467	68 257				23 210			
Totale Industria						143 281	102 651	40 630	
26	VENDITA DI MERCI E DERRATE ALIMENTARI.		COMMERCIO						
			102 Venditori di bestiame.....						
			a	347	347	—			
			103 Venditori di granaglie, farine e semi oleosi; fieno, paglia						
			a	153	137	16			
			d	12	12	—			
			In complesso..			165	149	16	
			104 Venditori di pane e pasta da minestra.....						
			a	314	145	169			
			d	4	2	2			
In complesso..			318	147	171				

Segue: TAVOLA XXII.

Classe	Sottoclasse	PROFESSIONI E CONDIZIONI a) padroni di aziende, amministratori, direttori, b) impiegati, c) artigiani indipendenti, d) operai salariati, garzoni.	Posizione				
				M	F		
27	105	Venditori di vino ed olio all'ingrosso.....	a	593	550	43	
			b	6	6	—	
			d	10	210	—	
			In complesso..	809	766	43	
		106	Venditori di biscotti, dolci, cioccolate, confetture e gelati	a	67	58	9
				b	—	—	—
				d	5	5	—
			In complesso..	72	63	9	
		107	Venditori di uova, pollame, latte, burro, formaggio, salame, carne, pesce, cacciagione, frutta, erbaggi, legumi e ghiaccio; venditori di fiori, piante, bulbi, e sementi.....	a	4 917	3885	1 032
				b	2	—	2
				d	226	219	7
	In complesso..			5 145	4 104	1 041	
108	Venditori di droghe, generi coloniali, prodotti chimici, cera, candele, benzina, concimi, petrolio, profumeria, ecc.	a	285	272	13		
		b	6	6	—		
		d	3	2	1		
			In complesso..	294	280	14	
	Totale classe 26	a	6 676	5 394	1 282		
b		14	12	2			
d		460	450	10			
	In complesso..	7 150	5 856	1 294			
	VENDITA DI GENERI NON ALIMENTARI.						
109	Venditori di combustibili solidi, di prodotti dell'industria del legno e delle materie analoghe.....	a	424	397	27		
		b	6	5	1		
		d	17	17	—		
	In complesso..	447	419	28			
110	Venditori di mobili, strumenti musicali, corde armoniche	a	43	41	2		
		b	1	1	—		
		d	4	4	—		
	In complesso..	48	46	2			
111	Venditori di pelo e penne preparate, cuoio, calzature, guanti, pelliccerie e animali imbalsamati.....	a	268	264	4		
		b	2	2	—		
		d	5	5	—		
	In complesso..	275	271	4			

Segue : TAVOLA XXII.

Classe	Sottoclasse	PROFESSIONI E CONDIZIONI a) padroni di aziende, amministratori, direttori, b) impiegati, c) artigiani indipendenti, d) operai salariati, garzoni.	Posizione	M	F	
				M	F	F
28		112 Venditori di spazzole, pettini, forcelle, giocattoli, articoli per fumatori; articoli in osso, avorio e madreperla; articoli in metallo; venditori di corallo, ventagli, ecc.....	a	46	44	2
			b	1	1	—
			d	—	—	—
			In complesso..	47	45	2
		113 Venditori di pasta di legno, cellulosa, carta e cartone; oggetti di cancelleria, libri, giornali, fotografie e articoli fotografici; francobolli e cartoline	a	62	61	1
			b	2	2	—
			d	—	—	—
			In complesso..	64	63	1
		114 Venditori di prodotti metallurgici; negozianti di acciaio, ferramenta, armi e proiettili, macchine e strumenti di precisione per uso agricolo e industriale.	a	133	128	5
			b	2	2	—
			d	2	2	—
			In complesso..	137	132	5
		115 Gioiellieri, orefici, antiquari, negozianti di monete, medaglie ed oggetti preziosi.....	a	181	177	4
			b	1	—	1
			d	39	39	—
			In complesso..	221	216	5
		116 Venditori di prodotti mineralurgici e di cava; venditori di vetri, lampade, ceramiche, cristalli, argille, laterizi, porcellane, piatti e stoviglie.....	a	112	109	3
			b	5	5	—
			d	1	1	—
			In complesso..	118	115	3
		117 Venditori di materie prime per l'industria tessile; venditori di filati, tessuti, mercerie, vestiario ed oggetti di arredamento domestico.....	a	1 359	1117	242
			b	65	63	2
			d	21	21	—
			In complesso..	1 445	1 201	244
		118 Venditori di materiale sanitario; articoli di gomma, ecc.....	a	6	6	—
			b	6	6	—
			d	—	—	—
	In complesso..	12	12	—		
	Totale classe 27	a	2 634	2 344	29	
		b	91	87	4	
		d	89	89	—	
	In complesso..	2 814	2 520	294		
	VENDITA DI MERCI DIVERSE E NON SPECIFICATE.					
119	Venditori di oggetti usati e di rifiuto.....	a	33	24	9	
		d	6	6	—	
	In complesso..	39	30	9		

Segue : TAVOLA XXII.

Classe	Sottoclasse	PROFESSIONI E CONDIZIONI a) padroni di aziende, amministratori, direttori, b) impiegati, c) artigiani indipendenti, d) operai salariati, garzoni.	Posizione	M F		
				M	F	
28	120	Venditori di merci e derrate diverse (senz'altra specificazione)	a	968	835	133
			b	14	14	—
			d	13	12	1
		In complesso..		995	861	134
	121	Venditori di merci e derrate non specificate.....	a	4 929	4 318	611
			b	74	68	6
			d	60	60	—
		In complesso..		5 063	4 446	617
	122	Venditori ambulanti	a	892	651	241
			a	6 822	5 828	994
b			88	82	6	
d			79	78	1	
	In complesso..		6 989	5 988	1 001	
29	ESERCIZI PUBBLICI.					
	123	Proprietari e personale di alberghi e pensioni ; lo- candieri, affittacamere ed affittaletti.....	a	299	177	122
			b	5	5	—
			d	64	43	21
		In complesso..		368	225	143
	124	Proprietari e personale di trattorie, rosticcerie, frig- gitorie, osterie, cantine, bottiglierie e spacci di vino ; vivandieri	a	1 560	1021	539
			b	77	77	—
			d	359	326	33
		In complesso..		1 996	1 424	572
	125	Proprietari e personale di caffè, liquorerie, birrerie, bars, sale da bigliardo, tea-rooms	a	277	224	53
b			1	1	—	
d			74	69	5	
	In complesso..		352	294	58	
126	Rivenditori di sale e tabacchi.....	a	484	360	124	
		b	10	7	3	
		d	4	3	1	
	In complesso..		498	370	128	

Segue : TAVOLA XXII.

Classe	Sottoclasse	PROFESSIONI E CONDIZIONI a) padroni di aziende, amministratori, direttori, b) impiegati, c) artigiani indipendenti, d) operai salariati, garzoni.	Posizione								
				M F	M	F					
127		Appaltatori, impresari di spettacoli pubblici e personale non artistico dei medesimi.....	a	6	5	1					
			b	1	1	—					
			d	2	2	—					
			In complesso..			9	8	1			
			Totale classe 29	a	2 626	1787	839				
				b	94	91	3				
				d	503	443	60				
			In complesso..			3 223	2 321	902			
			30		ISTITUTI DI EMISSIONE, CREDITO, CAMBIO, ASSICURAZIONE, ECC.						
							128	Personale di banche, istituti di credito e deposito, agenzie di pegno e risparmio, borse, stanze di compensazione, istituti di assicurazione, camere di commercio, magazzini generali, punti franchi, esattorie, banchi lotto, agenzie di pubblicità e affissione; banchieri, cambia-valute, borsisti	a	55	52
b	467	451							16		
In complesso..									522	503	19
129	Spedizionieri, commissionari, rappresentanti.....	a							34	31	3
		b							180	177	3
In complesso..									214	208	6
130	Mediatori, sensali, stimatori; agenti d'informazioni, d'aste e di emigrazione; agenti teatrali e di collocamento	a							239	229	10
		b							41	40	1
		In complesso..							280	269	11
131	Addetti alle aziende commerciali in genere.....	a	21	18	3						
		b	901	857	44						
		In complesso..			922	875	47				
		Totale classe 30	a	349	330	19					
			b	1 589	1525	64					
In complesso..			1 938	1 855	83						
			a	19 107	15 683	3 424					
			b	1 876	1 797	79					
			d	1 131	1 060	71					
			Totale Commercio			22 114	18 540	3 574			

Segue : TAVOLA XXII.

Classe	Sottoclasse	PROFESSIONI E CONDIZIONI a) padroni di aziende, amministratori, direttori, b) impiegati, c) artigiani indipendenti, d) operai salariati, garzoni.	Posizione	PROFESSIONI E CONDIZIONI		
				M F	M	F
	140	Personale subalterno dello Stato, della R. Casa e delle Camere legislative		292	273	19
	141	Personale subalterno delle Provincie, dei Comuni, degli Istituti di beneficenza e degli Enti morali..		771	655	116
		Totale classe 33		2 432	2 297	135
34		AMMINISTRAZIONE PRIVATA.				
	142	Personale delle aziende di carattere non commerciale nè industriale; impiegati di società, circoli sportivi e scientifici; maestri di casa, intendenti e giovani di studio; agenti di investigazione, di sicurezza privata e guardie notturne.....		986	971	15
35	143	IMPIEGATI, COMMESSI E FATTORINI (senz'altra specificazione)		877	838	39
		Totale Amministrazione pubblica e privata		12 745	12 487	258
		CULTO, PROFESSIONI E ARTI LIBERALI				
36		CULTO.				
	144	Sacerdoti e chierici del clero cattolico secolare...		1 682	1 682	—
	145	Frati, monache, suore, laici e converse del clero cattolico regolare		527	142	385
	146	Pastori evangelici e ministri di altri culti (senz'altra specificazione)		2	2	—
	147	Impiegati della Curia pontificia, delle Curie vescovili e degli istituti ecclesiastici.....		6	5	1
	148	Sacrestani, ecc., addetti al servizio delle chiese cattoliche		262	257	5
	149	Impiegati e inservienti addetti ai templi ed agli istituti di culto non cattolico.....		9	9	—
		Totale classe 36		2 488	2 097	391
37		INSEGNAMENTO.				
	150	Maestri, professori, direttori delle scuole e degli istituti pubblici e privati.....		4 850	2 019	2 831
	151	Insegnanti di musica vocale e strumentale e di recitazione		154	142	12

Segue : TAVOLA XXII.

Classe	Sottoclasse	PROFESSIONI E CONDIZIONI a) padroni di aziende, amministratori, direttori, b) impiegati, c) artigiani indipendenti, d) operai salariati, garzoni.	Posizione	M	F	
				M	F	
	152	Maestri di ginnastica, scherma, equitazione, ballo, nuoto, ecc.		36	22	14
	153	Sacerdoti, monaci, monache, ecc., addetti all'insegnamento		247	112	135
	Totale classe 37			5 287	2 295	2 992
	38	PROFESSIONI SANITARIE.				
	154	Medici, chirurghi, ostetrici.....		1 249	1 240	9
	155	Dentisti		11	10	1
	156	Levatrici		536	—	536
	157	Veterinari		70	70	—
	158	Farmacisti (padroni e assistenti di farmacia).....		689	668	21
	159	Flebotomi, callisti, massaggiatori, manicure e pedicure		4	4	—
	160	Infermieri		120	62	58
	161	Sacerdoti, monaci, monache, addetti all'assistenza...		75	5	70
	Totale classe 38			2 754	2 059	695
39		PROFESSIONI LEGALI.				
	162	Avvocati, procuratori e causidici.....		1 263	1 259	4
	163	Notai		287	287	—
	Totale classe 39			1 550	1 546	4
40		LETTERE E SCIENZE APPLICATE.				
	164	Letterati, pubblicisti, traduttori, interpreti, archeologi e giornalisti		75	73	2
	165	Ingegneri e architetti.....		329	329	—
	166	Dottori in scienze agrarie, geometri, agrimensori ed agronomi		582	582	—
	167	Dottori in scienze commerciali, ragionieri, attuari, contabili e periti commerciali.....		449	441	8
	Totale classe 40			1 435	1 425	10
41		ARTI BELLE.				
	168	Scultori, pittori, scenografi e miniatori.....		67	66	1
	169	Disegnatori e calligrafi		25	23	2
	170	Modelli		1	1	—

Segue: TAVOLA XXII.

Classe	Sottoclasse	PROFESSIONI E CONDIZIONI a) padroni di aziende, amministratori, direttori, b) impiegati, c) artigiani indipendenti, d) operai salariati, garzoni.	Posizione	M	F	
				F	M	F
	171	Compositori di musica, direttori d'orchestra e capi-banda musicali		26	23	3
	172	Musicanti, suonatori ed organisti.....		178	177	1
	173	Artisti di canto, cantori e coristi.....		9	8	1
	174	Coreografi, ballerini, mimi e tramagnini.....		3	3	—
	175	Artisti drammatici, lirici, ecc.....		41	28	13
	176	Suggeritori, buttafuori, trovaroba.....		1	1	—
	177	Artisti di compagnie equestri e di varietà; artisti cinematografici; prestigiatori, suonatori ambulanti, saltimbanchi, fantini, ginnasti, giuocatori di pallone, burattinai, domatori; addetti ai tiri a segno; ciarlatani		99	71	28
	178	Fotografi, cianografi, eliografi e produttori di pellicole cinematografiche		112	105	7
		Totale classe 41		562	506	56
		Totale Culto } professioni e arti liberali		14 076	9 928	4 148
42		ADDETTI AI SERVIZI DOMESTICI.				
	179	Domestici, cuochi, portieri; balie, damigelle di compagnia, governanti ed istitutrici.....		10 044	1 180	8 864
		CONDIZIONI NON PROFESSIONALI				
43	180	PROPRIETARI, CAPITALISTI, AGIATI, REDDITIERI, BENESTANTI		12 749	7 512	5 237
44		PENSIONATI.				
	181	Pensionati di amministrazione pubblica e privata...		3 092	2 152	940
	182	Pensionati di guerra.....		1 625	660	965
		Totale classe 44		4 717	2 812	1 905
45	183	STUDENTI, SEMINARISTI, COLLEGIALI.....		54 838	35 436	19 402
46	184	ATTENDENTI ALLE CURE DOMESTICHE.....		317 031	—	317 031
47		ALTRE CONDIZIONI NON PROFESSIONALI.				
	185	Persone senza professione, invalidi, disoccupati...		3 145	2 661	484

Segue: TAVOLA XXII.

Classe	Sottoclasse	PROFESSIONI E CONDIZIONI a) padroni di aziende, amministratori, direttori, b) impiegati, c) artigiani indipendenti, d) operai salariati, garzoni.	Posizione	PROFESSIONI E CONDIZIONI		
				M F	M	F
	186	Ricoverati		1 371	825	546
	187	Detenuti		1 651	1 565	86
	188	Mendicanti		634	293	341
	189	Prostitute		68	—	68
		Totale classe 47		6 869	5 344	1 525
48	190	SENZA INDICAZIONE DI PROFESSIONE O CONDIZIONE..		9 889	9 889	—
		Totale Condizioni non professionali		406 093	60 993	345 100

RIEPILOGO

PROFESSIONI E CONDIZIONI	M F	M	F
Agricoltura, caccia e pesca.....	557 279	337 951	219 328
Industria	143 281	102 651	40 630
Commercio	22 114	18 540	3 574
Amministrazione pubblica e privata.....	12 745	12 487	258
Culto, professioni e arti liberali.....	14 076	9 928	4 148
Addetti ai servizi domestici.....	10 044	1 180	3 864
Proprietari, benestanti	12 749	7 512	5 237
Attendenti alle cure domestiche, pensionati, studenti, ricoverati, ecc.....	393 344	53 481	339 863
In complesso ..	1 165 632	543 730	621 902

TAVOLA XXIII.

Popolazione presente di età superiore a 10 anni
nei Comuni aventi un Centro di almeno 15 000

Classe	Sottoclasse	PROFESSIONI E CONDIZIONI a) padroni di aziende, amministratori, direttori, b) impiegati, c) artigiani indipendenti, d) operai salariati, garzoni.	Posizione	P R O V I N C I A										
				COMUNI aventi un Centro di almeno 15 000 abitanti										
				CATANZARO			NICASTRO			CATANZARO				
				MF	M	F	MF	M	F	MF	M	F		
		AGRICOLTURA - CACCIA - PESCA												
1		AGRICOLTURA E CACCIA.												
	1	Agricoltori che conducono terreni propri		326	239	87	2072	1400	672	16331	9810	6521		
	2	Enfiteuti ed utilisti.....		—	—	—	2	1	1	3	1	2		
	3	Fittavoli		577	419	158	14	7	7	1936	1239	697		
	4	Mezzadri e coloni		15	14	1	73	40	33	2363	1330	1033		
	5	Contadini obbligati.....		9	9	—	1	1	—	176	122	54		
	6	Giornalieri di campagna, bifolchi, ecc.		3898	2530	1368	3976	2430	1546	30972	16493	14479		
	7	Fattori, agenti di campagna.....		7	7	—	6	6	—	203	152	51		
	8	Giardinieri, ortolani, ecc.		13	13	—	122	84	38	65	51	14		
	9	Pastori, bovani e mandriani.....		205	201	4	88	83	5	2403	2278	125		
	10	Allevatori di animali, apicoltori, ecc.		1	1	—	—	—	—	77	2	75		
	11	Boscaioli, carbonai e taglialegna.....		36	35	1	45	43	2	505	505	—		
	12	Guardie campestri e guardaboschi privati		8	8	—	11	11	—	104	104	—		
	13	Cacciatori, raccoglitori di funghi, ecc.		—	—	—	—	—	—	3	3	—		
		Totale classe 1		5095	3476	1619	6410	4106	2304	55141	32090	23051		
2		PESCA.												
	14	Piscicultori		—	—	—	—	—	—	—	—	—		
	15	Pescatori e vallanti		118	118	—	—	—	—	290	290	—		
		Totale classe 2		118	118	—	—	—	—	290	290	—		
		Totale Agricoltura - Caccia - Pesca		5213	3594	1619	6410	4106	2304	55431	32380	23051		
		INDUSTRIA												
3		MINIERE.												
	16	Minatori di metalli, solfo, combustibili fossili. Addetti alle ricerche minerarie	a	—	—	—	—	—	—	—	—	—		
			b	—	—	—	—	—	—	—	—	—		
			d	14	14	—	1	1	—	45	45	—		
		Totale classe 3		14	14	—	1	1	—	45	45	—		

**classificata secondo il sesso e la professione
abitanti, nei Circondari e nelle Provincie.**

DI CATANZARO												PROVINCIA DI COSENZA						Sottoclasse	Classe
CIRCONDARI									TOTALE			COMUNI aventi un Centro di almeno 15 000 abitanti			CIRCONDARI				
COTRONE			MONTELEONE DI CALABRIA			NICASTRO			MF	M	F	COSENZA			CASTROVILLARI				
MF	M	F	MF	M	F	MF	M	F				MF	M	F	MF	M	F		
5873	4208	1665	17729	9868	7861	15439	10046	5393	55372	33932	21440	1070	618	452	18853	10935	7918	1	
7	7	—	6	4	2	33	28	5	49	40	9	—	—	—	22	16	6	2	
504	422	82	3426	2051	1375	1289	952	337	7155	4664	2491	1398	803	595	514	358	156	3	
156	129	27	2761	1691	1070	2453	1540	913	7733	4690	3043	580	350	230	2139	1295	844	4	
1317	730	587	78	63	15	225	157	68	1796	1072	724	—	—	—	400	286	114	5	
16750	12116	4634	34610	17091	17519	26694	14938	11756	109026	60638	48388	2736	1670	1066	21102	11131	9971	6	
71	71	—	40	25	15	53	48	5	367	296	71	4	4	—	75	74	1	7	
404	320	84	273	154	119	197	149	48	939	674	265	26	14	12	310	156	154	8	
1240	1211	29	2969	2630	339	1371	1230	141	7983	7349	634	40	33	7	1816	1682	134	9	
9	8	1	—	—	—	2	2	—	88	12	76	—	—	—	—	—	—	10	
332	278	54	779	611	168	159	130	29	1775	1524	251	6	5	1	121	116	5	11	
110	110	—	45	45	—	68	68	—	327	327	—	—	—	—	80	80	—	12	
1	1	—	—	—	—	2	2	—	6	6	—	—	—	—	1	1	—	13	
26774	19611	7163	62716	34233	28483	47985	29290	18695	192616	115224	77392	5860	3497	2363	45433	26130	19303	2	
—	—	—	—	—	—	—	—	—	—	—	—	—	—	—	—	—	—	14	
141	141	—	117	117	—	5	5	—	553	553	—	—	—	—	29	29	—	15	
141	141	—	117	117	—	5	5	—	553	553	—	—	—	—	29	29	—	15	
26915	19752	7163	62833	34350	28483	47990	29295	18695	193169	115777	77392	77392	3497	2363	45462	26159	19303	3	
1	1	—	1	1	—	—	—	—	2	2	—	—	—	—	—	—	—	16	
4	4	—	—	—	—	—	—	—	4	4	—	—	—	—	—	—	—	16	
180	179	1	73	72	1	16	16	—	314	312	2	—	—	—	25	25	—	16	
185	184	1	74	73	1	16	16	—	320	318	2	—	—	—	25	25	—	16	

Segue : TAVOLA XXIII.

Classe	Sottoclasse	PROFESSIONI E CONDIZIONI a) padroni di aziende, amministratori, direttori, b) impiegati, c) artigiani indipendenti, d) operai salariati, garzoni.	Posizione	P R O V I N C I A															
				COMUNI aventi un Centro di almeno 15 000 abitanti															
				CATANZARO			NICASTRO			CATANZARO									
				MF	M	F	MF	M	F	MF	M	F							
4		CAVE DI OGNI GENERE.																	
	17	Cavatori di pietre, di materiali da cementi, ecc.....	a	—	—	—	—	—	—	—	—	—	—	—	—	—	—	—	—
			b	—	—	—	—	—	—	—	—	—	—	—	—	—	—	—	—
			d	4	4	—	—	—	—	—	—	18	18	—	—	—	—	—	—
		Totale classe 4		4	4	—	—	—	—	—	—	18	18	—	—	—	—	—	—
5		SALINE MARITTIME ED ACQUE MINE- RALI.																	
	18	Salinari ; addetti alla estrazione delle acque minerali	a	—	—	—	—	—	—	—	—	—	—	—	—	—	—	—	—
			b	—	—	—	—	—	—	—	—	—	—	—	—	—	—	—	—
			d	—	—	—	—	—	—	—	—	—	—	—	—	—	—	—	—
		Totale classe 5		—	—	—	—	—	—	—	—	—	—	—	—	—	—	—	—
6		INDUSTRIA DEL LEGNO, DELLA PA- GLIA ED AFFINI.																	
	19	Addetti ai depositi del legname, sega- tori, ecc.		10	9	1	5	5	—	—	—	108	107	—	—	—	—	—	1
	20	Falegnami, carrozzieri, carpentieri, ecc.		268	268	—	146	146	—	—	—	1267	1267	—	—	—	—	—	—
	21	Intagliatori, intarsiatori, ebanisti, ecc.		38	38	—	6	6	—	—	—	48	48	—	—	—	—	—	—
	22	Verniciatori e doratori in genere.....		3	3	—	1	1	—	—	—	3	3	—	—	—	—	—	—
	23	Fabbricanti di oggetti in truciolo e sughero		3	1	2	—	—	—	—	—	2	2	—	—	—	—	—	—
	24	Fabbricanti di oggetti in canna e simili.		14	14	—	54	22	32	—	—	55	43	12	—	—	—	—	—
	25	Fabbricanti di oggetti in paglia e fi- bre affini ; fabbricanti di cappelli di paglia, ecc.		5	5	—	—	—	—	—	—	78	74	4	—	—	—	—	—
			a	1	1	—	—	—	—	—	—	1	1	—	—	—	—	—	—
			b	—	—	—	—	—	—	—	—	—	—	—	—	—	—	—	—
			c	40	38	2	114	86	28	—	—	620	611	9	—	—	—	—	—
			d	300	299	1	98	94	4	—	—	940	932	8	—	—	—	—	—
		Totale classe 6		341	338	3	212	180	32	—	—	1561	1544	17	—	—	—	—	—
7		INDUSTRIE CHE LAVORANO I CEREALI.																	
	26	Addetti ai depositi dei cereali.....		—	—	—	—	—	—	—	—	—	—	—	—	—	—	—	—
	27	Mugnai		19	19	—	79	59	20	—	—	446	348	98	—	—	—	—	—
	28	Fornai, pastai e panettieri		91	91	—	35	26	9	—	—	191	115	76	—	—	—	—	—
	29	Pasticcieri, dolciieri, ecc.		6	6	—	—	—	—	—	—	9	9	—	—	—	—	—	—
			a	2	2	—	—	—	—	—	—	4	3	1	—	—	—	—	—
			b	—	—	—	—	—	—	—	—	—	—	—	—	—	—	—	—
			c	20	20	—	78	52	26	—	—	285	203	82	—	—	—	—	—
			d	94	94	—	36	33	3	—	—	357	266	91	—	—	—	—	—
		Totale classe 7		116	116	—	114	85	29	—	—	646	472	174	—	—	—	—	—

DI CATANZARO												PROVINCIA DI COSENZA						Sottoclasse	Classe
CIRCONDARI									TOTALE			COMUNI aventi un Centro di almeno 15 000 abitanti			CIRCONDARI				
COTRONE			MONTELEONE DI CALABRIA			NICASTRO						COSENZA			CASTROVILLARI				
MF	M	F	MF	M	F	MF	M	F	MF	M	F	MF	M	F	MF	M	F		
—	—	—	—	—	—	—	—	—	—	—	—	—	—	—	—	—	—	17	4
19	19	—	9	9	—	5	5	—	51	51	—	4	4	—	4	4	—	—	—
19	19	—	9	9	—	5	5	—	51	51	—	4	4	—	5	5	—	—	—
—	—	—	—	—	—	—	—	—	—	—	—	—	—	—	6	6	—	18	5
1	1	—	—	—	—	—	—	—	1	1	—	—	—	—	316	299	17	—	—
1	1	—	—	—	—	—	—	—	1	1	—	—	—	—	322	305	17	—	—
32	32	—	182	115	67	62	62	—	384	316	68	5	5	—	221	218	3	19	6
602	602	—	1057	1057	—	572	572	—	3498	3498	—	217	217	—	706	706	—	20	—
7	7	—	64	64	—	50	50	—	169	169	—	14	14	—	17	17	—	21	—
—	—	—	1	—	1	5	5	—	9	8	1	2	2	—	3	3	—	22	—
—	—	—	—	—	—	—	—	—	2	2	—	—	—	—	3	2	1	23	—
23	19	4	105	67	38	178	114	64	361	243	118	1	—	1	21	17	4	24	—
18	18	—	15	15	—	112	75	37	223	182	41	2	—	2	19	15	4	25	—
2	2	—	15	15	—	1	1	—	19	19	—	1	1	—	2	2	—	—	—
—	—	—	—	—	—	—	—	—	—	—	—	—	—	—	2	2	—	—	—
289	287	2	663	638	25	630	567	63	2202	2103	96	96	94	2	375	373	2	—	—
391	389	2	746	665	81	348	310	38	2425	2296	129	144	143	1	611	601	10	—	—
682	678	4	1424	1318	106	979	878	101	4646	4418	228	241	238	3	990	978	12	—	—
1	1	—	—	—	—	1	1	—	2	2	—	—	—	—	—	—	—	26	—
106	92	14	664	427	237	459	359	100	1675	1226	449	9	9	—	133	121	12	27	—
131	63	68	165	65	100	113	53	60	600	296	304	56	50	6	56	18	38	28	—
51	24	27	16	11	5	14	13	1	90	57	33	7	7	—	2	—	2	29	—
1	1	—	5	4	1	—	—	—	10	8	2	—	—	—	2	2	—	—	—
101	67	34	437	232	205	378	264	114	1201	766	435	38	34	4	87	66	21	—	—
187	112	75	403	267	136	209	162	47	1156	807	349	34	32	2	102	71	31	—	—
289	180	109	845	503	342	587	426	161	2367	1581	786	72	66	6	191	139	52	—	—

Segue : TAVOLA XXIII.

Classe	Sottoclasse	PROFESSIONI E CONDIZIONI a) padroni di aziende, amministratori, direttori, b) impiegati, c) artigiani indipendenti, d) operai salariati, garzoni.	Posizione	P R O V I N C I A										
				COMUNI aventi un Centro di almeno 15 000 abitanti										
				CATANZARO			NICASTRO			CATANZARO				
				MF	M	F	MF	M	F	MF	M	F		
8		INDUSTRIE CHE UTILIZZANO FRUTTA, VERDURA E SEMI.												
	30	Addetti alla conservazione dei foraggi, frutta, ecc.		—	—	—	—	—	—	—	—	5	5	—
	31	Addetti agli stabilimenti enologici, ecc.		3	3	—	—	—	—	—	—	11	10	1
	32	Fabbricanti di sciropi, conserve, ecc.		—	—	—	—	—	—	—	—	1	1	—
	33	Addetti alla lavorazione del caffè, alla fabbricazione dei frutti canditi, ecc.		25	25	—	1	1	—	—	—	30	30	—
		<i>a</i>		4	4	—	—	—	—	—	—	6	6	—
		<i>b</i>		—	—	—	—	—	—	—	—	—	—	—
		<i>c</i>		5	5	—	1	1	—	—	—	7	7	—
		<i>d</i>		19	19	—	—	—	—	—	—	34	33	1
		Totale classe 8		28	28	—	1	1	—	—	—	47	46	1
9		INDUSTRIE CHE UTILIZZANO PRODOTTI ANIMALI.												
	34	Addetti alla lavorazione del latte, ecc.		1	1	—	—	—	—	—	—	4	4	—
	35	Addetti alla macellazione e conser- vazione della carne, ecc.....		2	2	—	—	—	—	—	—	15	15	—
	36	Addetti alla lavorazione del miele e della cera		1	1	—	1	1	—	—	—	1	1	—
		<i>a</i>		—	—	—	—	—	—	—	—	—	—	—
		<i>b</i>		—	—	—	—	—	—	—	—	—	—	—
		<i>c</i>		—	—	—	—	—	—	—	—	5	5	—
		<i>d</i>		4	4	—	1	1	—	—	—	15	15	—
		Totale classe 9		4	4	—	1	1	—	—	—	20	20	—
10		INDUSTRIE CHE UTILIZZANO SPOGLIE ANIMALI.												
	37	Addetti alla lavorazione del pelo, delle budella, ecc.		—	—	—	—	—	—	—	—	—	—	—
	38	Conciatori e lucidatori di pelli.....		—	—	—	3	3	—	—	—	68	67	1
	39	Calzolai, orlatrici, ecc.		382	377	5	245	245	—	—	—	2334	2321	13
	40	Guantai; fabbricanti di articoli in pelle.		12	12	—	—	—	—	—	—	—	—	—
	41	Sellai; fabbricanti di finimenti, ecc...		—	—	—	9	9	—	—	—	25	25	—
	42	Pellicciai		—	—	—	—	—	—	—	—	—	—	—
		<i>a</i>		—	—	—	—	—	—	—	—	—	—	—
		<i>b</i>		—	—	—	—	—	—	—	—	—	—	—
		<i>c</i>		160	157	3	144	144	—	—	—	1140	1135	5
		<i>d</i>		234	232	2	113	113	—	—	—	1287	1278	9
		Totale classe 10		394	389	5	257	257	—	—	—	2427	2413	14

DI CATANZARO

PROVINCIA DI COSENZA

CIRCONDARI

COMUNI aventi un
Centro di almeno
15 000 abitanti

CIRCONDARI

TOTALE

COSENZA

CASTROVILLARI

Sottoclasse
Classe

COTRONE			MONTELEONE DI CALABRIA			NICASTRO			TOTALE			COSENZA			CASTROVILLARI			Sottoclasse	Classe
MF	M	F	MF	M	F	MF	M	F	MF	M	F	MF	M	F	MF	M	F		
			12	12					17	17		1	1					30	
21	21		5	5		1	1		38	37	1				11	11		31	
			6		6				7	1	6							32	
54	34	20	47	46	1	4	4		135	114	21				1	1		33	
4	4		5	5					15	15		1	1		2	2			
			6	6		2	2		15	15									
71	51	20	59	52	7	3	3		167	139	28				10	10			
75	55	20	70	63	7	5	5		197	169	28	1	1		12	12			
8	8		44	42	2	3	3		59	57	2	1	1		2	2		34	
12	12		13	13		2	2		42	42					6	6		35	
			3	3		3	3		7	7		1	1					36	
												1	1						
1	1		7	7					13	13		1	1		3	3			
19	19		53	51	2	8	8		95	93	2				5	5			
20	20		60	58	2	8	8		108	106	2	2	2		8	8			
1	1								1	1					1		1	37	
2	2		57	54	3	9	9		136	132	4	4	4		1	1		38	
1000	1000		1688	1683	5	1435	1435		6457	6439	18	225	225		1566	1560	6	39	
1	1		2	2		4	4		7	7					7	7		40	
14	14		17	17		24	22	2	80	78	2	16	16		18	18		41	
			1	1					1	1								42	
			1	1					1	1					1		1		
543	543		982	979	3	690	688	2	3355	3345	10	137	137		776	773	3		
475	475		782	777	5	782	782		3326	3312	14	108	108		816	813	3		
1018	1018		1765	1757	8	1472	1470	2	6682	6658	24	245	245		1593	1586	7		

8

9

10

Segue: TAVOLA XXIII.

Classe	Sottoclasse	PROFESSIONI E CONDIZIONI a) padroni di aziende, amministratori, direttori, b) impiegati, c) artigiani indipendenti, d) operai salarati, garzoni.	Posizione	P R O V I N C I A										
				COMUNI aventi un Centro di almeno 15 000 abitanti						C A T A N Z A R O				
				C A T A N Z A R O			N I C A S T R O			C A T A N Z A R O				
				MF	M	F	MF	M	F	MF	M	F		
11		INDUSTRIA DELLA CARTA.												
	43	Cernitori e lavoratori di stracci, ecc..		—	—	—	—	—	—	—	—	—	—	—
	44	Fabbricanti di cellulosa; pasta di legno; addetti alle cartiere, ecc.....		—	—	—	—	—	—	—	—	—	—	—
	45	Fabbricanti di oggetti di carta e cartone.....		12	12	—	4	4	—	12	12	—	—	—
		<i>a</i>		—	—	—	—	—	—	—	—	—	—	—
		<i>b</i>		—	—	—	—	—	—	—	—	—	—	—
		<i>c</i>		5	5	—	1	1	—	5	5	—	—	—
		<i>d</i>		7	7	—	3	3	—	7	7	—	—	—
		Totale classe 11		12	12	—	4	4	—	12	12	—	—	—
12		INDUSTRIE CHE UTILIZZANO MATERIALI DIVERSI.												
	46	Fabbricanti di spazzole, pettini, forcelle, bottoni, giocattoli, ecc.....	<i>a</i>	—	—	—	—	—	—	—	—	—	—	—
			<i>b</i>	—	—	—	—	—	—	—	—	—	—	—
			<i>c</i>	—	—	—	1	1	—	2	2	—	—	—
			<i>d</i>	3	3	—	1	1	—	8	8	—	—	—
		Totale classe 12		3	3	—	2	2	—	10	10	—	—	—
13		PRODUZIONE E PRIMA LAVORAZIONE DEI METALLI.												
	47	Fonditori, affinatori, ecc.	<i>a</i>	—	—	—	—	—	—	—	—	—	—	—
			<i>b</i>	—	—	—	—	—	—	—	—	—	—	—
			<i>d</i>	—	—	—	—	—	—	—	—	—	—	—
		Totale classe 13		—	—	—	—	—	—	—	—	—	—	—
14		SUCCESSIVE LAVORAZIONI DEI METALLI.												
	48	Fabbri, ramai, stagnai, ecc.	<i>a</i>	—	—	—	—	—	—	1	1	—	—	—
			<i>b</i>	—	—	—	—	—	—	—	—	—	—	—
			<i>c</i>	60	60	—	57	57	—	343	343	—	—	—
			<i>d</i>	100	97	3	55	55	—	365	361	—	4	4
		Totale classe 14		160	157	3	112	112	—	709	705	—	4	4
15		COSTRUZIONI MECCANICHE IN GENERE, LAVORAZIONE METALLI PREZIOSI, ECC.												
	49	Fabbricanti di macchine agricole e industriali, ecc.		71	71	—	10	10	—	94	94	—	—	—
	50	Costruttori di apparecchi fisici, pesi e misure, strumenti musicali, ecc...		1	1	—	—	—	—	2	2	—	—	—
	51	Fabbricanti di armi da fuoco e di proiettili		1	1	—	3	3	—	3	3	—	—	—

DI CATANZARO												PROVINCIA DI COSENZA						Sottoclasse	Classe
CIRCONDARI									TOTALE			COMUNI aventi un Centro di almeno 15 000 abitanti			CIRCONDARI				
COTRONE			MONTELEONE DI CALABRIA			NICASTRO						COSENZA			CASTROVILLARI				
MF	M	F	MF	M	F	MF	M	F	MF	M	F	MF	M	F	MF	M	F		
—	—	—	—	—	—	—	—	—	—	—	—	—	—	—	—	—	—	43	
—	—	—	3	3	—	1	1	—	4	4	—	—	—	—	—	—	—	44	
5	5	—	9	9	—	4	4	—	30	30	—	2	2	—	3	3	—	45	
—	—	—	—	—	—	—	—	—	—	—	—	—	—	—	—	—	—	—	
—	—	—	2	2	—	1	1	—	8	8	—	—	—	—	2	2	—	—	
5	5	—	10	10	—	4	4	—	26	26	—	2	2	—	2	2	—	—	
5	5	—	12	12	—	5	5	—	34	34	—	2	2	—	4	4	—	—	
—	—	—	—	—	—	—	—	—	—	—	—	—	—	—	—	—	—	12	
—	—	—	—	—	—	—	—	—	—	—	—	—	—	—	—	—	—	46	
—	—	—	2	2	—	2	2	—	6	6	—	2	2	—	1	1	—	—	
—	—	—	4	2	2	1	1	—	13	11	2	—	—	—	—	—	—	—	
—	—	—	6	4	2	3	3	—	19	17	2	2	2	—	1	1	—	—	
—	—	—	—	—	—	—	—	—	—	—	—	—	—	—	—	—	—	13	
—	—	—	—	—	—	—	—	—	—	—	—	—	—	—	—	—	—	47	
—	—	—	1	1	—	1	1	—	2	2	—	23	23	—	—	—	—	—	
—	—	—	1	1	—	1	1	—	2	2	—	23	23	—	—	—	—	—	
—	—	—	—	—	—	—	—	—	1	1	—	—	—	—	—	—	—	14	
—	—	—	—	—	—	—	—	—	—	—	—	—	—	—	—	—	—	48	
215	215	—	207	207	—	285	285	—	1050	1050	—	61	61	—	251	251	—	—	
204	204	—	291	277	14	194	191	3	1054	1033	21	89	89	—	211	211	—	—	
419	419	—	498	484	14	479	476	3	2105	2084	21	150	150	—	462	462	—	—	
—	—	—	—	—	—	—	—	—	—	—	—	—	—	—	—	—	—	15	
30	30	—	44	44	—	16	16	—	184	184	—	35	35	—	63	62	1	49	
—	—	—	1	1	—	—	—	—	3	3	—	4	4	—	—	—	—	50	
1	1	—	9	9	—	3	3	—	16	16	—	—	—	—	3	3	—	51	

Segue: TAVOLA XXIII.

Classe	Sottoclasse	PROFESSIONI E CONDIZIONI a) padroni di aziende, amministratori, direttori, b) impiegati, c) artigiani indipendenti, d) operai salarati, garzoni.	Posizione	P R O V I N C I A											
				COMUNI aventi un Centro di almeno 15 000 abitanti											
				CATANZARO			NICASTRO			CATANZARO					
				MF	M	F	MF	M	F	MF	M	F			
52	Costruttori di apparecchi elettrici...			—	—	—	—	—	—	1	1	—			
53	Orologiai		11	11	—	3	3	—	—	16	16	—			
54	Orefici, argentieri, ecc		11	11	—	6	6	—	—	21	21	—			
		a	—	—	—	—	—	—	—	2	2	—			
		b	1	1	—	—	—	—	—	1	1	—			
		c	19	19	—	4	4	—	—	27	27	—			
		d	75	75	—	18	18	—	—	107	107	—			
			Totale classe 15				95	95	—	22	22	—	137	137	—
16	PREPARAZIONE E LAVORAZIONE DEI MINERALI.														
55	Scalpellini, marmisti, segatori di pietra, ecc.		11	11	—	6	6	—	—	34	34	—			
56	Mosaicisti; scultori in pietra e in mar- mo, ecc.....		1	1	—	1	1	—	—	1	1	—			
57	Fornai (gesso, calce, cemento, ecc.)		39	35	4	2	1	1	—	84	80	4			
58	Fabbricanti di maioliche, porcellane, terrecotte, ecc.		1	1	—	24	23	1	—	63	63	—			
59	Vetrai; fabbricanti di perle.....		—	—	—	5	4	1	—	1	1	—			
60	Asfaltisti e cementisti		5	5	—	1	1	—	—	6	6	—			
		a	—	—	—	2	2	—	—	—	—	—			
		b	—	—	—	—	—	—	—	—	—	—			
		c	—	—	—	14	13	1	—	24	24	—			
		d	57	53	4	23	21	2	—	165	161	4			
			Totale classe 16				57	53	4	39	36	3	189	185	4
17	COSTRUZIONI EDILIZIE, STRADALI E IDRAULICHE.														
61	Costruttori, imprenditori, ecc.....		42	42	—	6	6	—	—	72	72	—			
62	Muratori		451	451	—	210	210	—	—	1320	1320	—			
63	Manovali, braccianti, ecc.		265	265	—	75	75	—	—	766	760	6			
64	Stuccatori, imbianchini, decoratori, ecc.		55	55	—	15	15	—	—	87	87	—			
65	Fumisti, docciatori, pontaroli, ecc...		—	—	—	—	—	—	—	6	6	—			
		a	42	42	—	6	6	—	—	72	72	—			
		c	4	4	—	1	1	—	—	7	7	—			
		d	767	767	—	299	299	—	—	2172	2166	6			
			Totale classe 17				813	813	—	306	306	—	2251	2245	6

DI CATANZARO										PROVINCIA DI COSENZA						Sottoclasse	Classe		
CIRCONDARI									TOTALE			COMUNI aventi un Centro di almeno 15 000 abitanti			CIRCONDARI				
COTRONE			MONTELEONE DI CALABRIA			NICASTRO						COSENZA			CASTROVILLARI				
MF	M	F	MF	M	F	MF	M	F	MF	M	F	MF	M	F	MF			M	F
2	2	—	—	—	—	1	1	—	4	4	—	—	—	—	2	2	—	52	
6	6	—	16	16	—	9	9	—	47	47	—	5	5	—	13	13	—	53	
15	15	—	11	11	—	13	13	—	60	60	—	8	8	—	10	10	—	54	
2	2	—	—	—	—	1	1	—	5	5	—	4	4	—	1	1	—	—	
—	—	—	—	—	—	—	—	—	1	1	—	—	—	—	—	—	—	—	
11	11	—	23	23	—	11	11	—	72	72	—	1	1	—	20	20	—	—	
41	41	—	58	58	—	30	30	—	236	236	—	47	47	—	70	69	1	—	
54	54	—	81	81	—	42	42	—	314	314	—	52	52	—	91	90	1	—	
—	—	—	—	—	—	—	—	—	—	—	—	—	—	—	—	—	—	16	
15	15	—	97	97	—	26	26	—	172	172	—	10	10	—	35	35	—	55	
—	—	—	—	—	—	5	5	—	6	6	—	1	1	—	—	—	—	56	
35	33	2	75	71	4	27	25	2	221	209	12	2	2	—	23	20	3	57	
3	3	—	74	67	7	32	31	1	172	164	8	4	4	—	27	27	—	58	
1	1	—	—	—	—	5	4	1	7	6	1	1	1	—	—	—	—	59	
1	1	—	10	10	—	5	5	—	22	22	—	18	18	—	—	—	—	60	
—	—	—	1	1	—	2	2	—	3	3	—	—	—	—	—	—	—	—	
—	—	—	—	—	—	—	—	—	—	—	—	—	—	—	—	—	—	—	
10	10	—	45	45	—	21	20	1	100	99	1	—	—	—	37	37	—	—	
45	43	2	210	199	11	77	74	3	497	477	20	36	36	—	48	45	3	—	
55	53	2	256	245	11	100	96	4	600	579	21	36	36	—	85	82	3	—	
—	—	—	—	—	—	—	—	—	—	—	—	—	—	—	—	—	—	17	
20	20	—	49	49	—	24	24	—	165	165	—	22	22	—	25	25	—	61	
597	597	—	842	842	—	655	655	—	3414	3414	—	257	257	—	846	846	—	62	
418	418	—	444	439	5	263	260	3	1891	1877	14	176	175	1	355	350	5	63	
18	18	—	75	75	—	26	26	—	206	206	—	33	33	—	21	21	—	64	
5	5	—	9	9	—	—	—	—	20	20	—	5	5	—	5	5	—	65	
20	20	—	49	40	—	24	24	—	165	165	—	22	22	—	25	25	—	—	
3	3	—	18	18	—	1	1	—	29	29	—	5	5	—	6	6	—	—	
1035	1035	—	1352	1347	5	943	940	3	5502	5488	14	466	465	1	1221	1216	5	—	
1058	1058	—	1419	1414	5	968	965	3	5696	5682	14	493	492	1	1252	1247	5	—	

Segue: TAVOLA XXIII.

Classe	Sottoclasse	PROFESSIONI E CONDIZIONI a) padroni di aziende, amministratori, direttori, b) impiegati, c) artigiani indipendenti, d) operai salarjati, garzoni.	Posizione	P R O V I N C I A										
				COMUNI aventi un Centro di almeno 15 000 abitanti										
				CATANZARO			NICASTRO			CATANZARO				
				MF	M	F	MF	M	F	MF	M	F		
18	66	INDUSTRIA TESSILE. (Seta, cotone, ecc.) Addetti alle industrie tessili.....	a	—	—	—	—	—	—	—	—	—	—	—
			b	—	—	—	—	—	—	—	—	—	—	—
			c	15	—	15	7	—	7	1057	7	1050		
			d	32	7	25	32	4	28	2787	40	2747		
		Totale classe 18		47	7	40	39	4	35	3844	47	3797		
19	67	TESSUTI SPECIALI. Fabbricanti di nastri, passamani, ecc.	a	—	—	—	—	—	—	4	—	4		
	68	Fabbricanti di tessuti a maglia. Retai.	b	2	—	2	1	—	1	15	—	15		
	69	Fabbricanti di cappelli e oggetti di feltro.....	c	2	2	—	1	1	—	2	2	—		
	70	Fabbricanti di impermeabili, tele ce- rate, ecc.	d	—	—	—	—	—	—	2	—	2		
			a	—	—	—	—	—	—	—	—	—		
			b	—	—	—	—	—	—	—	—	—		
			c	1	1	—	1	—	1	11	1	10		
			d	3	1	2	1	1	—	12	1	11		
		Totale classe 19		4	2	2	2	1	1	23	2	21		
20	71	VESTIARIO, ARREDAMENTO DOMESTICO, NETTEZZA E ACCONCIATURA DELLA PERSONA. Addetti alla confezione della bianche- ria, ecc.	a	27	1	26	16	—	16	217	1	216		
	72	Sarti	b	537	187	350	178	127	51	1877	1044	833		
	73	Tappezzieri, materassai, addobbatori, ecc.	c	13	13	—	4	4	—	15	15	—		
	74	Modiste, ricamatrici, ombrellai, ecc..	d	40	1	39	2	—	2	107	2	105		
	75	Lavandaie, stiratrici, smacchiatrici e tintori	a	102	2	100	30	2	28	176	20	156		
	76	Addetti ai bagni pubblici	b	—	—	—	—	—	—	—	—	—		
	77	Barbieri e parrucchieri	c	54	142	12	45	45	—	282	267	15		
			d	—	—	—	—	—	—	—	—	—		
		Totale classe 20		873	346	527	275	178	97	2674	1349	1325		
21	78	INDUSTRIE CHIMICHE. Addetti alla fabbricazione delle acque gassose e ghiaccio, ecc.	a	—	—	—	—	—	—	6	6	—		
	79	Addetti alla fabbricazione dell'amido, dello zucchero e del glucosio.....	b	—	—	—	1	1	—	—	—	—		

DI CATANZARO												PROVINCIA DI COSENZA						Sottoclasse	Classe
CIRCONDARI									TOTALE			COMUNI aventi un Centro di almeno 15 000 abitanti			CIRCONDARI				
COTRONE			MONTELEONE DI CALABRIA			NICASTRO						COSENZA			CASTROVILLARI				
MF	M	F	MF	M	F	MF	M	F	MF	M	F	MF	M	F	MF	M	F		
—	—	—	—	—	—	—	2	2	—	2	2	—	—	—	—	—	—	66	
878	6	872	1389	18	1371	840	3	837	4164	34	4130	—	—	—	551	6	545	66	
946	12	934	1621	82	1539	909	11	898	6263	145	6118	16	10	6	404	13	391	66	
1824	18	1806	3010	100	2910	1751	16	1735	10429	181	10248	16	10	6	955	19	936	66	
—	—	—	2	1	1	1	—	1	7	1	6	—	—	—	2	1	1	67	
15	1	14	14	1	13	24	—	24	68	2	66	1	—	1	6	2	4	68	
—	—	—	—	—	—	1	1	—	3	3	—	—	—	—	—	—	—	69	
—	—	—	—	—	—	—	—	—	2	—	2	—	—	—	—	—	—	70	
—	—	—	1	1	—	—	—	—	1	1	—	—	—	—	—	—	—	70	
7	—	7	6	—	6	13	—	13	37	1	36	—	—	—	2	—	2	70	
8	1	7	9	1	8	13	1	12	42	4	38	1	—	1	6	3	3	70	
15	1	14	16	2	14	26	1	25	80	6	74	1	—	1	8	3	5	70	
164	—	164	352	1	351	368	2	366	1101	4	1097	1	1	—	232	3	229	71	
594	264	330	2440	1188	1252	941	747	194	5852	3243	2609	296	176	120	1097	772	325	72	
—	—	—	15	14	1	11	8	3	41	37	4	7	7	—	10	10	—	73	
37	—	37	86	1	85	105	—	105	335	3	332	19	1	18	22	1	21	74	
128	1	127	161	23	138	79	5	74	544	49	495	73	4	69	62	2	60	75	
—	—	—	—	—	—	—	—	—	—	—	—	—	—	—	—	—	—	76	
98	94	4	182	175	7	130	129	1	692	665	27	130	122	8	84	83	1	77	
—	—	—	—	—	—	—	—	—	—	—	—	—	—	—	—	—	—	77	
574	229	345	1519	680	839	889	508	381	4264	2121	2143	315	204	111	820	476	344	77	
447	130	317	1717	722	995	745	383	362	4301	1880	2421	211	107	104	687	395	292	77	
1021	359	662	3236	1402	1834	1634	891	743	8565	4001	4564	526	311	215	1507	871	636	77	
—	—	—	4	2	2	3	3	—	13	11	2	2	2	—	4	4	—	78	
—	—	—	—	—	—	1	1	—	1	1	—	—	—	—	—	—	—	79	

Segue: TAVOLA XXIII.

Classe	Sottoclasse	PROFESSIONI E CONDIZIONI a) padroni di aziende, amministratori, direttori, b) impiegati, c) artigiani indipendenti, d) operai salarati, garzoni.	Posizione	P R O V I N C I A								
				COMUNI aventi un Centro di almeno 15 000 abitanti								
				CATANZARO			NICASTRO			CATANZARO		
				MF	M	F	MF	M	F	MF	M	F
80		Addetti alle distillerie e raffinerie dell'alcool		3	3	—	6	6	—	3	3	—
81		Fabbricanti di birra, liquori, ecc.....		—	—	—	1	1	—	—	—	—
82		Addetti alla estrazione delle essenze per profumi, liquori, ecc.....		—	—	—	—	—	—	—	—	—
83		Fabbricanti di sapone, candele, colla, ecc.		2	2	—	6	6	—	3	3	—
84		Addetti alla fabbricazione del caucciù, della celluloido, ecc		—	—	—	—	—	—	—	—	—
85		Addetti alla manifattura dei tabacchi.		1	1	—	—	—	—	1	1	—
86		Fabbricanti di fiammiferi.....		—	—	—	—	—	—	—	—	—
87		Fabbricanti di prodotti esplodenti. Pirotecnici.....		1	1	—	10	10	—	33	33	—
88		Fabbricanti di concimi chimici, materie coloranti, prodotti farmaceutici, ecc.		1	1	—	1	1	—	1	1	—
			a	2	2	—	7	7	—	6	6	—
			b	1	1	—	1	1	—	1	1	—
			c	—	—	—	8	8	—	16	16	—
			d	5	5	—	9	9	—	24	24	—
		Totale classe 21		8	8	—	25	25	—	47	47	—
22		INDUSTRIE POLIGRAFICHE.										
89		Addetti alle tipografie: compositori, ecc.		71	66	5	12	12	—	73	68	5
90		Addetti alle arti poligrafiche, ecc.....		1	1	—	—	—	—	1	1	—
91		Dattilografi, stenografi, ecc.....		10	2	8	—	—	—	10	2	8
			a	—	—	—	—	—	—	—	—	—
			b	10	2	8	—	—	—	10	2	8
			c	3	3	—	1	1	—	3	3	—
			d	69	64	5	11	11	—	71	66	5
		Totale classe 22		82	69	13	12	12	—	84	71	13
23		PRODUZIONE E DISTRIBUZIONE DI FORZA MOTRICE, LUCE, ACQUA, CALORE.										
92		Addetti alla produzione e distribuzione della forza motrice, luce, ecc...		33	33	—	7	7	—	50	50	—
93		Addetti alla produzione del gas, ecc...		13	13	—	—	—	—	13	13	—
94		Addetti alla generazione del vapore ed agl'impianti di acqua potabile, ecc.		9	4	5	2	—	2	10	5	5
			a	2	2	—	—	—	—	2	2	—
			b	2	2	—	—	—	—	3	3	—
			c	3	3	—	—	—	—	4	4	—
			d	48	43	5	9	7	2	64	59	5
		Totale classe 23		55	50	5	9	7	2	73	68	5

DI CATANZARO										PROVINCIA DI COSENZA									Sottoclasse	Classe
CIRCONDARI									TOTALE			COMUNI aventi un Centro di almeno 15 000 abitanti			CIRCONDARI					
COTRONE			MONTELEONE DI CALABRIA			NICASTRO						COSENZA			CASTROVILLARI					
MF	M	F	MF	M	F	MF	M	F	MF	M	F	MF	M	F	MF	M	F			
1	1	—	—	—	—	6	6	—	10	10	—	—	—	—	—	—	—	80		
—	—	—	—	—	—	1	1	—	1	1	—	—	—	—	1	1	—	81		
1	1	—	—	—	—	—	—	—	1	1	—	—	—	—	—	—	—	82		
—	—	—	26	17	9	12	12	—	41	32	9	—	—	—	3	3	—	83		
—	—	—	—	—	—	1	1	—	1	1	—	—	—	—	1	1	—	84		
—	—	—	5	5	—	—	—	—	6	6	—	1	1	—	—	—	—	85		
—	—	—	—	—	—	—	—	—	—	—	—	—	—	—	—	—	—	86		
4	4	—	24	24	—	28	28	—	89	89	—	—	—	—	3	2	1	87		
3	3	—	7	7	—	1	1	—	12	12	—	4	4	—	4	4	—	88		
2	2	—	9	8	1	10	10	—	27	26	1	2	2	—	5	5	—			
1	1	—	4	4	—	2	2	—	8	8	—	1	1	—	4	4	—			
1	1	—	7	7	—	18	18	—	37	37	—	2	2	—	2	2	—			
5	5	—	46	36	10	28	28	—	108	98	10	2	2	—	5	4	1			
9	9	—	66	55	11	53	53	—	175	164	11	7	7	—	16	15	1			
4	4	—	17	17	—	12	12	—	106	101	5	29	26	3	4	4	—	22		
—	—	—	—	—	—	—	—	—	1	1	—	2	2	—	—	—	—	89		
—	—	—	—	—	—	—	—	—	10	2	8	5	—	5	3	3	—	90		
—	—	—	—	—	—	—	—	—	—	—	—	2	2	—	—	—	—	91		
—	—	—	—	—	—	—	—	—	10	2	8	5	—	5	3	3	—			
1	1	—	2	2	—	1	1	—	7	7	—	—	—	—	—	—	—			
3	3	—	15	15	—	11	11	—	100	95	5	29	26	3	4	4	—			
4	4	—	17	17	—	12	12	—	117	104	13	36	28	8	7	7	—			
8	8	—	22	22	—	12	12	—	92	92	—	28	28	—	43	43	—	23		
—	—	—	1	1	—	—	—	—	14	14	—	—	—	—	3	3	—	92		
2	2	—	—	—	—	2	—	2	14	7	7	—	—	—	2	2	—	93		
—	—	—	—	—	—	—	—	—	2	2	—	—	—	—	2	2	—	94		
—	—	—	2	2	—	—	—	—	5	5	—	1	1	—	6	6	—			
—	—	—	4	4	—	—	—	—	8	8	—	2	2	—	2	2	—			
10	10	—	17	17	—	14	12	2	105	98	7	25	25	—	38	38	—			
10	10	—	23	23	—	14	12	2	120	113	7	28	28	—	48	48	—			

Segue: TAVOLA XXIII.

Classe	Sottoclasse	PROFESSIONI E CONDIZIONI a) padroni di aziende, amministratori, direttori, b) impiegati, c) artigiani indipendenti, d) operai salarati, garzoni.	Posizione	P R O V I N C I A										
				COMUNI aventi un Centro di almeno 15 000 abitanti										
				CATANZARO			NICASTRO			CATANZARO				
				M	F	M	M	F	M	M	F	M		
24		TRASPORTI E VIABILITÀ.												
	95	Addetti ai trasporti terrestri senza guide		343	341	2	105	105	—	851	849	2		
	96	Addetti ai trasporti terrestri su guide.		611	611	—	140	140	—	849	839	10		
	97	Addetti ai trasporti per acqua.....		9	9	—	—	—	—	13	13	—		
	98	Addetti ai lavori di carico e scarico...		46	45	1	40	40	—	55	51	4		
	99	Addetti ai servizi di corrispondenza: poste, telefoni e telegrafi		282	263	19	38	29	9	458	409	49		
	100	Addetti ai servizi di manutenzione stradale e polizia urbana; cantonieri, spazzini, ecc.....		87	69	18	29	28	1	258	237	21		
			a	6	5	1	1	1	—	6	5	1		
			b	393	374	19	71	64	7	584	539	45		
			c	60	60	—	34	34	—	281	281	—		
			d	919	899	20	246	243	3	1613	1573	40		
		Totale classe 24		1378	1333	40	352	342	10	2484	2398	86		
25		INDUSTRIE NON SPECIFICATE.												
	101	Addetti alle industrie non specificate.	a	10	10	—	11	7	4	48	48	—		
			b	—	—	—	—	—	—	—	—	—		
			c	—	—	—	6	6	—	24	24	—		
			d	102	96	6	56	53	3	358	324	34		
		Totale classe 25		112	106	6	73	66	7	430	396	34		
			a	69	68	1	27	23	4	148	146	2		
			b	407	380	27	72	65	7	599	546	53		
			c	671	501	170	636	515	121	5143	3409	1734		
			d	3453	3003	450	1123	1039	84	11841	8129	3712		
		Totale Industria		4600	3952	648	1858	1642	216	17731	12230	5501		
		COMMERCIO												
26		VENDITA DI MERCI E DERRATE ALIMENTARI.												
	102	Venditori di bestiame		10	10	—	3	3	—	35	35	—		
	103	Venditori di granaglie, farine, ecc.....		2	2	—	4	4	—	12	11	1		
	104	Venditori di pane e pasta da minestra.		1	1	—	—	—	—	9	2	7		
	105	Venditori di vino ed olio all'ingrosso.		32	32	—	19	18	1	59	58	1		
	106	Venditori di biscotti, dolci, ecc.....		3	3	—	1	1	—	5	5	—		

DI CATANZARO

PROVINCIA DI COSENZA

CIRCONDARI										TOTALE			COMUNI aventi un Centro di almeno 15000 abitanti			CIRCONDARI			Sottoclasse	Classe
COTRONE			MONTELEONE DI CALABRIA			NICASTRO			MF	M	F	COSENZA			CASTROVILLARI					
MF	M	F	MF	M	F	MF	M	F				MF	M	F	MF	M	F			
722	722	—	574	573	1	309	309	—				2456	2453	3	156	156	—	737		
540	536	4	325	321	4	291	291	—	2005	1987	18	277	275	2	383	373	10	96		
57	57	—	580	580	—	6	6	—	656	656	—	—	—	—	51	51	—	97		
91	81	10	148	133	15	42	42	—	336	307	29	63	63	—	7	7	—	98		
118	109	9	206	179	27	173	154	19	955	851	104	159	146	13	181	166	15	99		
136	129	7	167	160	7	99	98	1	660	624	36	29	29	—	133	130	3	100		
—	—	—	3	2	1	1	1	—	10	8	2	1	1	—	2	2	—	—		
254	243	11	201	181	20	145	128	17	1184	1091	93	215	200	15	197	182	15	—		
280	280	—	177	177	—	122	122	—	860	860	—	5	5	—	313	313	—	—		
1130	1111	19	1619	1586	33	652	649	3	5014	4919	95	463	463	—	980	967	13	—		
1664	1634	30	2000	1946	54	920	900	20	7068	6878	190	684	669	15	1492	1464	28	—		
35	35	—	20	19	1	12	8	4	115	110	5	21	21	—	6	6	—	101		
42	42	—	8	7	1	16	16	—	90	89	1	10	10	—	6	6	—	—		
179	171	8	299	273	26	123	117	6	959	885	74	161	140	21	168	157	11	—		
256	248	8	327	299	28	151	141	10	1164	1084	80	192	171	21	180	169	11	—		
67	67	—	110	106	4	53	49	4	378	368	10	55	55	—	55	54	1	—		
259	248	11	207	187	20	147	130	17	1212	1111	101	222	202	20	212	197	15	—		
2956	1696	1260	5504	3054	2450	3915	2504	1411	17518	10663	6855	675	558	117	3254	2337	917	—		
5401	4016	1385	9394	6519	2875	5116	3739	1377	31752	22403	9349	1861	1722	139	5733	4952	781	—		
8683	6027	2656	15215	9866	5349	9231	6422	2809	50860	34545	16315	2813	2537	276	9254	7540	1714	—		
15	15	—	28	28	—	16	16	—	94	94	—	5	5	—	14	14	—	102		
24	24	—	13	9	4	4	4	—	53	48	5	9	7	2	12	12	—	103		
31	10	21	38	8	30	7	1	6	85	21	64	40	34	6	12	—	12	104		
15	15	—	40	36	4	232	229	3	346	338	8	14	11	3	30	28	2	105		
1	1	—	9	6	3	4	4	—	19	16	3	2	2	—	2	2	—	106		

24

25

26

Segue: TAVOLA XXIII.

Classe	Sottoclasse	PROFESSIONI E CONDIZIONI a) padroni di aziende, amministratori, direttori, b) impiegati, c) artigiani indipendenti, d) operai salariati, garzoni.	Posizione	P R O V I N C I A								
				COMUNI aventi un Centro di almeno 15 000 abitanti								
				CATANZARO			NICASTRO			CATANZARO		
				MF	M	F	MF	M	F	MF	M	F
	107	Venditori di uova, latte, frutta, pesce, erbaggi, ecc.		292	274	18	113	97	16	693	609	84
	108	Venditori di droghe, generi alimentari, ecc.		1	1	—	5	5	—	27	25	2
			a	315	297	18	145	128	17	796	702	94
			b	2	2	—	—	—	—	3	3	—
			d	24	24	—	—	—	—	41	40	1
		Totale classe 26		341	323	18	145	128	17	840	745	95
27		VENDITA DI GENERI NON ALIMENTARI.										
	109	Venditori di combustibili solidi, ecc...		22	21	1	9	7	2	77	76	1
	110	Venditori di mobili, strumenti musicali, ecc.....		10	10	—	—	—	—	10	10	—
	111	Venditori di oggetti di pelo, cuoio, calzature, guanti, ecc.		29	29	—	—	—	—	49	48	1
	112	Venditori di spazzole, pettini, coralli, ventagli, giocattoli, ecc.....		4	3	1	—	—	—	5	4	1
	113	Venditori di oggetti di cancelleria, libri, giornali, ecc.		9	9	—	—	—	—	9	9	—
	114	Venditori di prodotti metallurgici, armi, macchine, ecc.		11	11	—	5	5	—	17	17	—
	115	Gioiellieri, orefici, antiquari, ecc....		11	10	1	3	3	—	21	20	1
	116	Venditori di vetri, ceramiche, laterizi, ecc.		4	4	—	1	1	—	46	46	—
	117	Venditori di filati, tessuti, mercerie, vestiario, ecc.		47	42	5	31	25	6	134	122	12
	118	Venditori di materiale sanitario, articoli di gomma, ecc.		1	1	—	—	—	—	1	1	—
			a	146	138	8	49	41	8	342	326	16
			b	2	2	—	—	—	—	9	9	—
			d	—	—	—	—	—	—	18	18	—
		Totale classe 27		148	140	8	49	41	8	369	353	16
28		VENDITA DI MERCI DIVERSE E NON SPECIFICATE.										
	119	Venditori di oggetti usati e di rifiuto.		3	3	—	—	—	—	5	5	—
	120	Venditori di merci e derrate diverse (senz'altra specificazione)		82	77	5	4	4	—	110	99	11
	121	Venditori di merci e derrate non specificate		113	107	6	169	130	39	530	481	49
	122	Venditori ambulanti.....		54	47	7	23	23	—	110	101	9
			a	213	195	18	193	154	39	697	629	68
			b	32	32	—	3	3	—	32	32	—
			d	7	7	—	—	—	—	26	25	1
		Totale classe 28		252	234	18	196	157	39	755	686	69

DI CATANZARO												PROVINCIA DI COSENZA						Sottoclasse	Classe
CIRCONDARI									TOTALE			COMUNI aventi un Centro di almeno 15 000 abitanti			CIRCONDARI				
COTRONE			MONTELEONE DI CALABRIA			NICASTRO						COSENZA			CASTROVILLARI				
MF	M	F	MF	M	F	MF	M	F	MF	M	F	MF	M	F	MF	M	F		
149	124	25	540	435	105	158	103	55	1540	1271	269	154	134	20	303	279	24	107	
21	18	3*	21	19	2	27	27	—	96	89	7	10	10	—	13	13	—	108	
253	204	49	665	519	146	233	169	64	1947	1594	353	216	187	29	371	333	38		
—	—	—	—	—	—	4	4	—	7	7	—	16	16	—	—	—	—		
3	3	—	24	22	2	211	211	—	279	276	3	2	—	2	15	15	—		
256	207	49	689	541	148	448	384	64	2233	1877	356	234	203	31	386	348	38		
13	10	3	65	54	11	20	18	2	175	158	17	12	12	—	11	11	—	109	
1	1	—	4	4	—	—	—	—	15	15	—	2	2	—	—	—	—	110	
14	14	—	58	56	2	5	5	—	126	123	3	28	28	—	14	14	—	111	
3	3	—	5	5	—	2	2	—	15	14	1	2	2	—	4	4	—	112	
3	3	—	5	5	—	1	1	—	18	18	—	14	14	—	2	2	—	113	
4	4	—	18	17	1	8	8	—	47	46	1	8	8	—	4	4	—	114	
12	11	1	28	27	1	12	12	—	73	70	3	16	16	—	12	12	—	115	
8	8	—	3	3	—	1	1	—	58	58	—	4	3	1	—	—	—	116	
53	48	5	162	136	26	98	87	11	447	393	54	66	60	6	109	98	11	117	
1	1	—	—	—	—	—	—	—	2	2	—	—	—	—	—	—	—	118	
106	97	9	337	296	41	140	127	13	925	846	79	145	138	7	154	143	11		
5	5	—	4	4	—	1	1	—	19	19	—	—	—	—	2	2	—		
1	1	—	7	7	—	6	6	—	32	32	—	7	7	—	—	—	—		
112	103	9	348	307	41	147	134	13	976	897	79	152	145	7	156	145	11		
2	2	—	6	6	—	—	—	—	13	13	—	3	2	1	—	—	—	119	
54	50	4	76	67	9	44	42	2	284	258	26	29	28	1	92	84	8	120	
235	222	13	391	330	61	283	234	49	1439	1267	172	197	178	19	507	455	52	121	
46	31	15	125	88	37	38	35	3	319	255	64	79	69	10	24	19	5	122	
334	302	32	574	471	103	352	298	54	1957	1700	257	297	268	31	615	550	65		
1	1	—	9	5	4	6	6	—	48	44	4	6	6	—	2	2	—		
2	2	—	15	15	—	7	7	—	50	49	1	5	5	—	6	6	—		
337	305	32	593	491	107	365	311	54	2055	1793	262	308	277	31	623	558	65		

27

28

DI CATANZARO

CIRCONDARI										TOTALE			PROVINCIA DI COSENZA						Sottoclasse	Classe
COTRONE			MONTELEONE DI CALABRIA			NICASTRO						COMUNI aventi un Centro di almeno 15 000 abitanti			CIRCONDARI					
MF	M	F	MF	M	F	MF	M	F	MF	M	F	COSENZA								
MF	M	F	MF	M	F	MF	M	F	MF	M	F	MF	M	F	MF	M	F			
19	7	12	20	13	7	23	15	8	108	59	49	45	15	30	18	13	5	123		
111	81	30	216	154	62	134	98	36	830	605	225	76	64	12	92	60	32	124		
10	7	3	34	27	7	24	23	1	123	103	20	30	23	7	30	29	1	125		
27	21	6	39	27	12	40	27	13	166	122	44	11	10	1	39	20	19	126		
—	—	—	—	—	—	—	—	—	3	3	—	2	2	—	—	—	—	127		
82	32	50	262	178	84	197	141	56	934	612	322	99	65	34	167	112	55			
62	62	—	6	5	1	1	1	—	70	69	1	3	3	—	—	—	—			
23	22	1	41	38	3	23	21	2	226	211	15	62	46	16	12	10	2			
167	116	51	309	221	88	221	163	58	1230	892	338	164	114	50	179	122	57			
31	31	—	35	24	1	24	23	1	183	176	7	108	106	2	17	17	—	128		
25	25	—	19	17	2	14	13	1	103	98	5	17	17	—	7	7	—	129		
15	13	2	10	9	1	32	29	3	87	79	8	7	7	—	6	6	—	130		
98	96	2	60	59	1	13	13	—	317	293	24	143	137	6	37	34	3	131		
23	21	2	23	20	3	33	30	3	126	114	12	14	14	—	10	10	—			
146	144	2	101	99	2	50	48	2	564	532	32	261	253	8	57	54	3			
169	165	4	124	119	5	83	78	5	690	646	44	275	267	8	67	64	3			
798	656	142	1861	1484	377	955	765	190	5889	4866	1023	771	670	101	1317	1148	169			
214	212	2	120	113	7	62	60	2	708	671	37	286	278	8	61	58	3			
29	28	1	87	82	5	247	245	2	587	568	19	76	58	18	33	31	2			
1041	896	145	2068	1679	389	1264	1070	194	7184	6105	1079	1133	1006	127	1411	1237	174			
—	—	—	—	—	—	4	4	—	4	4	—	1	1	—	1	1	—	132		
49	48	1	147	144	3	96	96	—	834	823	11	276	273	3	137	137	—	133		
67	64	3	122	119	3	78	78	—	475	462	13	62	61	1	101	99	2	134		
116	112	4	269	263	6	178	178	—	1313	1289	24	339	335	4	239	237	2			

29

30

31

Segue: TAVOLA XXIII.

Classe	Sottoclasse	PROFESSIONI E CONDIZIONI a) padroni di aziende, amministratori, direttori, b) impiegati, c) artigiani indipendenti, d) operai salariati, garzoni.	Posizione	P R O V I N C I A										
				COMUNI aventi un Centro di almeno 15 000 abitanti						C A T A N Z A R O				
				C A T A N Z A R O			N I C A S T R O			C A T A N Z A R O				
				MF	M	F	MF	M	F	MF	M	F		
32		DIFESA DEL PAESE.												
135		Carabinieri Reali e Guardie di Finanza		238	238	—	32	32	—	413	413	—		
136		Altri corpi dell'Esercito.....		481	481	—	65	65	—	485	485	—		
137		Armata		—	—	—	—	—	—	1	1	—		
		Totale classe 32		719	719	—	97	97	—	899	899	—		
33		CORPI ORGANIZZATI E PERSONALE DI SERVIZIO DI PUBBLICA AMMINISTRAZIONE.												
138		Addetti ai corpi organizzati al servizio dello Stato		56	56	—	19	19	—	68	68	—		
139		Addetti ai corpi organizzati al servizio delle Provincie e dei Comuni...		72	72	—	7	7	—	117	117	—		
140		Personale di servizio dello Stato		57	56	1	11	11	—	64	63	1		
141		Personale di servizio delle Provincie, dei Comuni, degli Istituti di beneficenza, ecc.		34	21	13	14	11	3	84	67	17		
		Totale classe 33		219	205	14	51	48	3	333	315	18		
		AMMINISTRAZIONE PRIVATA.												
34	142	Impiegati di società, circoli sportivi, ecc., maestri di casa, intendenti, ecc.		62	62	—	28	28	—	141	140	1		
35	143	IMPIEGATI, COMMESSI E FATTORINI (senz'altra specificazione).....		50	46	4	40	40	—	103	99	4		
		Totale Amministrazione pubblica e privata		1589	1562	27	287	284	3	2226	2189	37		
		CULTO, PROFESSIONI E ARTI LIBERALI												
36		CULTO.												
144		Sacerdoti e chierici del clero cattolico secolare		39	39	—	21	21	—	204	204	—		
145		Frati, monache, suore, laici e converse.		16	1	15	16	14	2	55	18	37		
146		Pastori evangelici e ministri di altri culti		—	—	—	—	—	—	1	1	—		
147		Impiegati della Curia pontificia, delle Curie vescovili e degli istituti ecclesiastici		—	—	—	—	—	—	—	—	—		
148		Addetti al servizio delle chiese cattoliche		10	9	1	4	4	—	36	35	1		
149		Addetti ai templi di culto non cattolico		—	—	—	—	—	—	3	3	—		
		Totale classe 36		65	49	16	41	39	2	299	261	38		
37		INSEGNAMENTO.												
150		Maestri, professori degli istituti pubblici e privati		307	100	207	76	30	46	577	225	352		

CATANZARO											PROVINCIA DI COSENZA							Sottoclasse	Classe
CIRCONDARI									TOTALE			COMUNI aventi un Centro di almeno 15 000 abitanti			CIRCONDARI				
COTRONE			MONTELEONE DI CALABRIA			NICASTRO						COSENZA			CASTROVILLARI				
MF		F	MF	M	F	MF	M	F	MF	M	F	MF	M	F	MF	M	F		
193	193	—	134	134	—	131	131	—	871	871	—	108	108	—	155	155	—	135	
6	6	—	143	143	—	68	68	—	702	702	—	69	69	—	14	14	—	136	
—	—	—	3	3	—	—	—	—	4	4	—	2	2	—	2	2	—	137	
199	199	—	280	280	—	199	199	—	1577	1577	—	179	179	—	171	171	—	32	
18	18	—	40	40	—	31	31	—	157	157	—	31	31	—	34	34	—	33	
57	57	—	65	65	—	36	36	—	275	275	—	62	62	—	36	36	—	138	
10	10	—	28	24	4	20	13	7	122	110	12	28	28	—	6	6	—	139	
32	30	2	57	55	2	48	42	6	221	194	27	46	43	3	51	46	5	140	
117	115	2	190	184	6	135	122	13	775	736	39	167	164	3	127	122	5	141	
92	92	—	91	89	2	83	83	—	407	404	3	17	17	—	45	45	—	34	
45	43	2	62	59	3	64	64	—	274	265	9	88	82	6	52	50	2	35	
569	561	8	892	875	17	659	646	13	4346	4271	75	790	777	13	634	625	9	143	
86	86	—	300	300	—	105	105	—	695	695	—	34	34	—	153	153	—	36	
34	9	25	48	22	26	19	17	2	156	66	90	47	8	39	29	8	21	144	
—	—	—	—	—	—	1	1	—	2	2	—	—	—	—	—	—	—	145	
—	—	—	—	—	—	—	—	—	—	—	—	—	—	—	—	—	—	146	
12	12	—	32	31	1	17	17	—	97	95	2	8	8	—	22	22	—	147	
—	—	—	—	—	—	1	1	—	4	4	—	1	1	—	—	—	—	148	
132	107	25	380	353	27	143	141	2	954	862	92	90	51	39	204	183	21	149	
232	102	130	515	236	279	301	144	157	1625	707	918	248	84	164	361	170	191	37	

Segue: TAVOLA XXIII.

Classe	Sottoclasse	PROFESSIONI E CONDIZIONI a) padroni di aziende, amministratori, direttori, b) impiegati, c) artigiani indipendenti, d) operai salarati, garzoni.	Posizione	P R O V I N C I A											
				COMUNI aventi un Centro di almeno 15 000 abitanti											
				CATANZARO			NICASTRO			CATANZARO					
				MF	M	F	MF	M	F	MF	M	F			
171		Compositori di musica, direttori d'orchestra e capibanda musicali.....		—	—	—	—	—	—	—	—	—	—	—	—
172		Musicanti, suonatori ed organisti....		20	20	—	5	5	—	—	37	37	—	—	—
173		Artisti di canto, ecc.....		—	—	—	—	—	—	—	—	—	—	—	—
174		Coreografi, ballerini, ecc.....		1	1	—	—	—	—	—	1	1	—	—	—
175		Artisti drammatici, lirici, ecc.....		1	—	1	—	—	—	—	13	9	4	—	—
176		Suggeritori, buttafuori, trovaroba..		—	—	—	—	—	—	—	—	—	—	—	—
177		Artisti di compagnie equestri e di varietà; artisti cinematografici; burattinai, ecc.....		3	2	1	—	—	—	—	5	4	1	—	—
178		Fotografi, ecc.....		11	11	—	1	1	—	—	16	16	—	—	—
		Totale classe 41		43	41	2	9	9	—	—	87	82	5	—	—
		Totale Culto, professioni e arti liberali		917	644	273	187	127	60	—	1910	1392	518	—	—
42		ADDETTI AI SERVIZI DOMESTICI.													
179		Domestici, portieri, istitutrici, ecc....		671	50	621	128	8	120	—	1404	142	1262	—	—
		CONDIZIONI NON PROFESSIONALI													
43	180	PROPRIETARI, CAPITALISTI, AGIATI, BENESTANTI.....		630	272	358	123	77	46	—	1734	929	805	—	—
44		PENSIONATI.													
181		Pensionati di amministrazione pubblica e privata.....		255	167	88	39	36	3	—	458	323	135	—	—
182		Pensionati di guerra.....		70	37	33	24	11	13	—	204	101	103	—	—
		Totale classe 44		325	204	121	63	47	16	—	662	424	238	—	—
45	183	STUDENTI, SEMINARISTI, COLLEGIALI.		3287	2121	1166	1333	840	493	—	6492	4109	2383	—	—
46	184	ATTENDENTI ALLE CURE DOMESTICHE.		9322	—	9322	5167	—	5167	—	33026	—	33026	—	—
47		ALTRE CONDIZIONI NON PROFESSIONALI.													
185		Persone senza professione, invalidi, disoccupati.....		139	118	21	32	30	2	—	414	322	92	—	—
186		Ricoverati.....		167	131	36	16	15	1	—	561	337	224	—	—
187		Detenuti.....		387	386	1	151	144	7	—	410	405	5	—	—
188		Mendicanti.....		15	6	9	—	—	—	—	50	24	26	—	—
189		Prostitute.....		2	—	2	—	—	—	—	2	—	2	—	—
		Totale classe 47		710	641	69	199	189	10	—	1437	1088	349	—	—
48	190	SENZA INDICAZIONE DI PROFESSIONE O CONDIZIONE.....		271	271	—	202	202	—	—	1002	1002	—	—	—
		Totale Condizioni non professionali		14545	3509	11036	7087	1355	5732	—	44353	7552	36801	—	—

DI CATANZARO											PROVINCIA DI COSENZA									Sottoclasse	Classe
CIRCONDARI									TOTALE			COMUNI aventi un Centro di almeno 15 000 abitanti			CIRCONDARI						
COTRONE			MONTELEONE DI CALABRIA			NICASTRO						COSENZA			CASTROVILLARI						
MF	M	F	MF	M	F	MF	M	F	MF	M	F	MF	M	F	MF	M	F				
3	3	—	2	2	—	—	—	—	5	5	—	1	—	1	1	—	1	171			
3	3	—	32	32	—	15	15	—	87	87	—	4	4	—	—	—	—	172			
3	2	1	—	—	—	—	—	—	3	2	1	3	3	—	—	—	—	173			
1	1	—	—	—	—	—	—	—	2	2	—	—	—	—	—	—	—	174			
—	—	—	15	13	2	—	—	—	28	22	6	1	—	1	—	—	—	175			
—	—	—	—	—	—	—	—	—	—	—	—	—	—	—	—	—	—	176			
4	3	1	6	6	—	10	5	5	25	18	7	8	8	—	16	8	8	177			
5	5	—	19	15	4	3	3	—	43	39	4	11	10	1	6	5	1	178			
20	18	2	81	75	6	31	26	5	219	201	18	35	32	3	27	17	10				
657	463	194	1573	1170	403	786	578	208	4926	3603	1323	786	528	258	1040	775	265				
421	56	365	797	97	700	548	58	490	3170	353	2817	597	77	520	572	28	544	179			
617	377	240	1252	729	523	783	547	236	4386	2582	1804	182	107	75	799	457	342	180			
139	90	49	270	170	100	167	116	51	1034	699	335	161	104	57	294	210	84	181			
102	36	66	173	66	107	139	49	90	618	252	366	45	16	29	103	37	66	182			
241	126	115	443	236	207	306	165	141	1652	951	701	206	120	86	397	247	150				
2263	1599	664	4435	2988	1447	4033	2640	1393	17223	11336	5887	2816	1663	1153	3445	2271	1174	183	45		
21023	—	21023	26581	—	26581	24260	—	24260	104890	—	104890	7161	—	7161	24242	—	24242	184	46		
81	71	10	263	200	63	215	196	19	973	789	184	109	101	8	198	178	20	185			
35	28	7	157	130	27	26	23	3	779	518	261	142	78	64	12	9	3	186			
27	24	3	31	25	6	198	189	9	666	643	23	4	3	1	81	80	1	187			
12	9	3	85	40	45	12	5	7	159	78	81	24	12	12	37	21	16	188			
3	—	3	—	—	—	1	—	1	6	—	6	13	—	13	—	—	—	189			
158	132	26	536	395	141	452	413	39	2583	2028	555	292	194	98	328	288	40				
961	961	—	972	972	—	652	652	—	3587	3587	—	476	476	—	572	572	—	190	48		
25263	3195	22068	34219	5320	28899	30486	4417	26069	134321	20484	113837	11133	2560	8573	29783	3835	25948				

Segue: TAVOLA XXIII.

**Popolazione presente di età superiore a 10 anni
nei Comuni aventi un Centro di almeno 15 000**

Classe	Sottoclasse	PROFESSIONI E CONDIZIONI a) padroni di aziende, amministratori, direttori, b) impiegati, c) artigiani indipendenti, d) operai salariati, garzoni.	Posizione	Segue: PROVINCIA DI COSENZA										
				Segue: CIRCONDARI										
				COSENZA			PAOLA			ROSSANO				
				MF	M	F	MF		F	MF	M	F		
		AGRICOLTURA - CACCIA - PESCA												
1		AGRICOLTURA E CACCIA.												
	1	Agricoltori che conducono terreni propri		19363	12022	7341	16109	8415	7694	5440	3698	1742		
	2	Enfiteuti ed utilisti.....		76	65	11	10	4	6	17	12	5		
	3	Fittavoli		3715	2160	1555	518	285	233	204	156	48		
	4	Mezzadri e coloni.....		8201	5042	3159	3037	1824	1213	761	561	200		
	5	Contadini obbligati.....		540	454	86	46	30	16	191	128	63		
	6	Giornalieri di campagna, bifolchi, ecc.		40810	23195	17615	24897	12578	12319	13858	8631	5227		
	7	Fattori, agenti di campagna.....		104	99	5	36	11	25	40	40	—		
	8	Giardinieri, ortolani, ecc.....		159	108	51	127	86	41	467	384	83		
	9	Pastori, bovani e mandriani.....		1411	1361	50	834	719	115	1911	1688	223		
	10	Allevatori di animali, apicoltori, ecc.		9	9	—	—	—	—	—	—	—		
	11	Boscaioli, carbonai e taglialegna.....		360	358	2	171	114	57	661	647	14		
	12	Guardie campestri e guardaboschi privati		57	57	—	19	19	—	62	62	—		
	13	Cacciatori, raccoglitori di funghi, ecc.		1	1	—	—	—	—	25	25	—		
		Totale classe 1		74806	44931	29875	45804	24085	21719	23637	16032	7605		
2		PESCA.												
	14	Piscicultori.....		—	—	—	—	—	—	—	—	—		
	15	Pescatori e vallanti		6	6	—	385	385	—	256	256	—		
		Totale classe 2		6	6	—	385	385	—	256	256	—		
		Totale Agricoltura - Caccia - Pesca		74812	44937	29875	46189	24470	21719	23893	16288	7605		
		INDUSTRIA												
3		MINIERE.												
	16	Minatori di metalli, solfo, combustibili fossili. Addetti alle ricerche minerarie	a	—	—	—	—	—	—	—	—	—		
			b	—	—	—	—	—	—	—	—	—		
			d	71	71	—	22	22	—	5	5	—		
		Totale classe 3		71	71	—	22	22	—	5	5	—		

classificata secondo il sesso e la professione
abitanti, nei Circondari e nelle Provincie.

PROVINCIA DI REGGIO DI CALABRIA																		Sottoclasse	Classe			
TOTALE			COMUNI aventi un Centro di almeno 15000 abitanti						CIRCONDARI											TOTALE		
			REGGIO DI CALABRIA			GERACE MARINA			PALMI			REGGIO DI CALABRIA										
MF	M	F	MF	M	F	MF	M	F	MF	M	F	MF	M	F	MF	M	F					
59765	35070	24695	403	353	50	14311	9197	5114	7025	4716	2309	8171	5981	2190	29507	19894	9613	1				
125	97	28	2	1	1	88	84	4	28	18	10	34	27	7	150	129	21	2				
4951	2959	1992	204	174	30	708	444	264	4004	2397	1607	363	315	48	5075	3156	1919	3				
14138	8722	5416	1414	1264	150	4349	2696	1653	5042	3250	1792	6134	4764	1370	15525	10710	4815	4				
1177	898	279	17	14	3	146	111	35	51	45	6	198	184	14	395	340	55	5				
100667	55535	45132	2716	2359	357	37253	21894	15359	49175	26880	22295	26098	17621	8477	112526	66395	46131	6				
255	224	31	14	12	2	68	55	13	201	185	16	114	106	8	383	346	37	7				
1063	734	329	55	51	4	77	58	19	506	335	171	94	86	8	677	479	198	8				
5972	5450	522	237	206	31	2032	1938	94	3204	2902	302	1629	1516	113	6865	6356	509	9				
9	9	—	—	—	—	11	11	—	—	—	—	—	—	—	11	11	—	10				
1313	1235	78	15	15	—	212	190	22	605	513	92	517	495	22	1334	1198	136	11				
218	218	—	5	5	—	23	23	—	120	120	—	28	28	—	171	171	—	12				
27	27	—	1	1	—	2	2	—	2	2	—	1	1	—	5	5	—	13				
189680	111178	78502	5083	4455	628	59280	36703	22577	69963	41363	28600	43381	31124	12257	172624	109190	63434	1				
—	—	—	1	1	—	—	—	—	—	—	—	1	1	—	1	1	—	14				
676	676	—	177	177	—	169	169	—	137	137	—	823	823	—	1129	1129	—	15				
676	676	—	178	178	—	169	169	—	137	137	—	824	824	—	1130	1130	—	15				
190356	111854	78502	5261	4633	628	59449	36872	22577	70100	41500	28600	44205	31948	12257	173754	110320	63434	2				
—	—	—	—	—	—	1	1	—	—	—	—	—	—	—	1	1	—	16				
—	—	—	—	—	—	1	1	—	—	—	—	—	—	—	1	1	—	16				
123	123	—	3	3	—	24	24	—	56	56	—	112	112	—	192	192	—	16				
123	123	—	3	3	—	26	26	—	56	56	—	112	112	—	194	194	—	16				

PROVINCIA DI REGGIO DI CALABRIA																		Sottoclasse	Classe
TOTALE			COMUNI aventi un Centro di almeno 15 000 abitanti			CIRCONDARI									TOTALE				
						REGGIO DI CALABRIA			GERACE MARINA			PALMI							
MF	M	F	MF	M	F	MF	M	F	MF	M	F	MF	M	F	MF	M	F		
1	1	—	—	—	—	—	—	—	—	—	—	—	—	—	—	—	—	17	4
15	15	—	—	—	—	3	3	—	18	18	—	1	—	1	22	21	1	5	
16	16	—	—	—	—	3	3	—	18	18	—	1	—	1	22	21	1	6	
6	6	—	—	—	—	—	—	—	—	—	—	—	—	—	—	—	—	18	
316	299	17	—	—	—	—	—	—	1	1	—	—	—	—	1	1	—	19	
322	305	17	—	—	—	—	—	—	1	1	—	—	—	—	1	1	—	20	
505	502	3	—	—	—	26	25	1	146	145	1	96	92	4	268	262	6	21	
3007	3007	—	627	627	—	841	841	—	1924	1924	—	1873	1873	—	4638	4638	—	22	
77	77	—	75	74	1	31	31	—	133	133	—	97	95	2	261	259	2	23	
8	8	—	8	8	—	8	8	—	11	7	4	9	9	—	28	24	4	24	
3	2	1	—	—	—	—	—	—	—	—	—	36	—	36	36	—	36	25	
167	147	20	25	25	—	49	38	11	778	392	386	123	123	—	950	553	397	26	
77	61	16	15	13	2	20	17	3	34	29	5	41	31	10	95	77	18	27	
10	10	—	2	1	1	—	—	—	—	—	—	2	1	1	2	1	1	28	
5	5	—	—	—	—	—	—	—	—	—	—	22	22	—	22	22	—	29	
1566	1542	24	297	296	1	468	457	11	1181	1110	71	919	886	33	2568	2458	115	30	
2263	2247	16	451	450	1	507	508	4	1845	1520	325	1332	1314	18	3684	3337	347	31	
3844	3804	40	750	747	3	975	960	15	3026	2630	396	2275	2223	52	6276	5813	463	32	
—	—	—	—	—	—	—	—	—	3	2	1	—	—	—	3	2	1	33	
725	657	68	36	34	2	265	250	15	345	275	70	222	188	34	832	713	119	34	
512	198	314	173	165	8	66	45	21	301	158	143	423	347	76	790	550	240	35	
22	17	5	31	31	—	24	18	6	41	40	1	52	51	1	117	109	8	36	
4	3	1	—	—	—	1	1	—	—	—	—	3	3	—	4	4	—	37	
—	—	—	—	—	—	—	—	—	—	—	—	—	—	—	—	—	—	38	
649	446	203	63	60	3	188	165	23	377	248	129	278	221	57	843	684	209	39	
606	423	183	177	170	7	166	147	19	313	227	86	416	362	54	895	736	159	40	
1259	872	387	240	230	10	355	313	42	690	475	215	697	586	111	1742	1374	368	41	

Segue : TAVOLA XXIII.

Classe	Sottoclasse	PROFESSIONI E CONDIZIONI a) padroni di aziende, amministratori, direttori, b) impiegati, c) artigiani indipendenti, d) operai salarati, garzoni.	Posizione	Segue : PROVINCIA DI COSENZA																
				Segue : CIRCONDARI																
				COSENZA			PAOLA			ROSSANO										
				MF	M	F	MF	M	F	MF	M	F								
8		INDUSTRIE CHE UTILIZZANO FRUTTA, VERDURA E SEMI.																		
	30	Addetti alla conservazione dei foraggi, frutta, ecc.....		1	1	—	—	—	—	—	—	32	30	—	2					
	31	Addetti agli stabilimenti enologici, ecc.		2	2	—	—	—	—	—	—	45	45	—	—					
	32	Fabbricanti di sciroppi, conserve, ecc.		—	—	—	—	—	—	—	—	1	1	—	—					
	33	Addetti alla lavorazione del caffè alla fabbricazione dei frutti canditi, ecc.....		—	—	—	1	1	—	—	—	5	5	—	—					
		<i>a</i>		1	1	—	—	—	—	—	—	14	14	—	—					
		<i>b</i>		—	—	—	—	—	—	—	—	1	1	—	—					
		<i>c</i>		—	—	—	—	—	—	—	—	1	1	—	—					
		<i>d</i>		2	2	—	1	1	—	—	—	67	65	—	2					
		Totale classe 8		3	3	—	1	1	—	—	—	83	81	—	2					
9		INDUSTRIE CHE UTILIZZANO PRODOTTI ANIMALI.																		
	34	Addetti alla lavorazione del latte, ecc.		3	3	—	1	1	—	—	—	11	11	—	—					
	35	Addetti alla macellazione e conservazione della carne, ecc.....		6	6	—	—	—	—	—	—	3	3	—	—					
	36	Addetti alla lavorazione del miele e della cera.....		1	1	—	1	1	—	—	—	—	—	—	—					
		<i>a</i>		1	1	—	1	1	—	—	—	—	—	—	—					
		<i>b</i>		—	—	—	—	—	—	—	—	—	—	—	—					
		<i>c</i>		1	1	—	—	—	—	—	—	8	8	—	—					
		<i>d</i>		8	8	—	1	1	—	—	—	6	6	—	—					
		Totale classe 9		10	10	—	2	2	—	—	—	14	14	—	—					
10		INDUSTRIE CHE UTILIZZANO SPOGLIE ANIMALI.																		
	37	Addetti alla lavorazione del pelo, delle budella, ecc.....		—	—	—	—	—	—	—	—	—	—	—	—					
	38	Conciatori e lucidatori di pelli.....		20	20	—	3	3	—	—	—	1	1	—	—					
	39	Calzolai, orlatrici, ecc.....		2282	2278	4	731	731	—	—	—	810	809	1	1					
	40	Guantai; fabbricanti di articoli in pelle.		—	—	—	—	—	—	—	—	—	—	—	—					
	41	Sellai; fabbricanti di finimenti, ecc...		26	26	—	6	6	—	—	—	10	10	—	—					
	42	Pe llicciai.....		—	—	—	—	—	—	—	—	—	—	—	—					
		<i>a</i>		—	—	—	—	—	—	—	—	—	—	—	—					
		<i>b</i>		—	—	—	—	—	—	—	—	—	—	—	—					
		<i>c</i>		1133	1131	2	346	346	—	—	—	387	386	1	1					
		<i>d</i>		1195	1193	2	394	394	—	—	—	434	434	—	—					
		Totale classe 10		2328	2324	4	740	740	—	—	—	821	820	1	1					

Segue: TAVOLA XXIII.

Classe.	Sottoclasse.	PROFESSIONI E CONDIZIONI a) padroni di aziende, amministratori, direttori, b) impiegati, c) artigiani indipendenti, d) operai salarati, garzoni.	Posizione	Segue: PROVINCIA DI COSENZA										
				Segue: CIRCONDARI										
				COSENZA			PAOLA			ROSSANO				
				MF	M	F	MF	M	F	MF	M	F		
11		INDUSTRIA DELLA CARTA.												
	43	Cernitori e lavoratori di stracci, ecc..		3	3	—	—	—	—	—	—	—	—	—
	44	Fabbricanti di cellulosa, pasta di legno; addetti alle cartiere, ecc.....		3	3	—	—	—	—	—	—	—	—	—
	45	Fabbricanti di oggetti di carta e cartone.....		3	3	—	—	—	—	—	1	1	—	—
		<i>a</i>		—	—	—	—	—	—	—	—	—	—	—
		<i>b</i>		—	—	—	—	—	—	—	—	—	—	—
		<i>c</i>		3	3	—	—	—	—	—	—	—	—	—
		<i>d</i>		6	6	—	—	—	—	—	1	1	—	—
		Totale classe 11		9	9	—	—	—	—	—	1	1	—	—
12		INDUSTRIE CHE UTILIZZANO MATERIALI DIVERSI.												
	46	Fabbricanti di spazzole, pettini, forcelle, bottoni, giocattoli, ecc.....		<i>a</i>	—	—	—	—	—	—	—	—	—	—
		<i>b</i>		—	—	—	—	—	—	—	—	—	—	—
		<i>c</i>		4	4	—	1	1	—	—	1	1	—	—
		<i>d</i>		1	1	—	—	—	—	—	2	2	—	—
		Totale classe 12		5	5	—	1	1	—	—	3	3	—	—
13		PRODUZIONE E PRIMA LAVORAZIONE DEI METALLI.												
	47	Fonditori, affinatori, ecc		<i>a</i>	—	—	—	—	—	—	—	—	—	—
		<i>b</i>		—	—	—	—	—	—	—	—	—	—	—
		<i>d</i>		23	23	—	—	—	—	—	—	—	—	—
		Totale classe 13		23	23	—	—	—	—	—	—	—	—	—
14		SUCCESSIVE LAVORAZIONI DEI METALLI.												
	48	Fabbri, ramai, stagnai, ecc.....		<i>a</i>	—	—	—	—	—	—	—	—	—	—
		<i>b</i>		—	—	—	—	—	—	—	—	—	—	—
		<i>c</i>		435	435	—	218	218	—	—	150	150	—	—
		<i>d</i>		521	521	—	128	125	3	—	130	130	—	—
		Totale classe 14		956	956	—	346	343	3	—	280	280	—	—
15		COSTRUZIONI MECCANICHE IN GENERE, LAVORAZIONE METALLI PREZIOSI, ECC.												
	49	Fabbricanti di macchine agricole e industriali, ecc			60	60	—	17	17	—	29	29	—	—
	50	Costruttori di apparecchi fisici, pesi e misure, strumenti musicali, ecc...			7	7	—	—	—	—	1	1	—	—
	51	Fabbricanti di armi da fuoco e di proiettili			7	7	—	3	3	—	—	—	—	—

P R O V I N C I A D I R E G G I O D I C A L A B R I A

TOTALE			COMUNI aventi un Centro di almeno 15.000 abitanti			C I R C O N D A R I									TOTALE			Sottoclasse	Classe
						R E G G I O D I C A L A B R I A			G E R A C E M A R I N A			P A L M I							
MF	M	F	MF	M	F	MF	M	F	MF	M	F	MF	M	F	MF	M	F		
4	4	—	—	—	—	—	—	—	3	1	2	2	1	1	5	2	3	43	11
3	3	—	—	—	—	—	—	—	4	4	—	—	—	—	4	4	—	44	
7	7	—	6	6	—	2	2	—	5	5	—	7	7	—	14	14	—	45	
—	—	—	—	—	—	—	—	—	—	—	—	—	—	—	—	—	—	—	—
5	5	—	3	3	—	2	2	—	6	5	1	5	4	1	13	11	2	—	—
9	9	—	3	3	—	—	—	—	6	5	1	4	4	—	10	9	1	—	—
14	14	—	6	6	—	2	2	—	12	10	2	9	8	1	23	20	3	—	12
—	—	—	—	—	—	—	—	—	—	—	—	—	—	—	—	—	—	—	—
—	—	—	—	—	—	—	—	—	—	—	—	2	2	—	2	2	—	46	
7	7	—	2	2	—	4	4	—	3	3	—	2	2	—	9	9	—	—	—
3	3	—	5	5	—	11	11	—	2	2	—	10	9	1	23	22	1	—	—
10	10	—	7	7	—	15	15	—	5	5	—	14	13	1	34	33	1	—	13
—	—	—	—	—	—	1	1	—	—	—	—	—	—	—	1	1	—	47	
—	—	—	—	—	—	—	—	—	—	—	—	—	—	—	—	—	—	—	—
23	23	—	4	4	—	—	—	—	—	—	—	4	4	—	4	4	—	—	—
23	23	—	4	4	—	1	1	—	—	—	—	4	4	—	5	5	—	—	14
—	—	—	—	—	—	—	—	—	—	—	—	—	—	—	—	—	—	—	—
—	—	—	—	—	—	—	—	—	—	—	—	—	—	—	—	—	—	—	48
1054	1054	—	111	111	—	332	332	—	497	497	—	286	286	—	1115	1115	—	—	—
990	987	3	215	215	—	254	254	—	373	373	4	466	465	1	1097	1092	5	—	—
2044	2041	3	326	326	—	586	586	—	874	870	4	752	751	1	2212	2207	5	—	15
169	168	1	82	82	—	30	30	—	45	45	—	94	94	—	169	169	—	49	
8	8	—	1	1	—	—	—	—	10	10	—	2	2	—	12	12	—	50	
13	13	—	6	5	1	5	5	—	4	4	—	10	9	1	19	18	1	51	

Segue : TAVOLA XXIII.

		Segue : PROVINCIA DI COSENZA											
Classe	Sottoclasse	PROFESSIONI E CONDIZIONI a) padroni di aziende, amministratori, direttori, b) impiegati, c) artigiani indipendenti, d) operai salariati, garzoni.	Posizione	Segue : CIRCONDARI									
				COSENZA			PAOLA			ROSSANO			
				MF	M	F	MF	M	F	MF	M	F	
16	52	Costruttori di apparecchi elettrici ..		1	1	—	—	—	—	2	2	—	
	53	Orologiai		15	15	—	6	6	—	8	8	—	
	54	Orefici, argentieri ecc.....		14	14	—	14	14	—	11	11	—	
		a		5	5	—	1	1	—	—	—	—	
		b		1	1	—	—	—	—	—	—	—	
		c		16	16	—	13	13	—	13	13	—	
		d		82	82	—	26	26	—	38	38	—	
			Totale classe 15		104	104	—	40	40	—	51	51	—
			PREPARAZIONE E LAVORAZIONE DEI MINERALI.										
	55	Scalpellini, marmisti, segatori di pie- tra, ecc.....		74	74	—	9	9	—	13	13	—	
	56	Mosaicisti; scultori in pietra e in mar- mo, ecc		1	1	—	1	1	—	—	—	—	
	57	Fornaciai (gesso, calce, cemento, ecc.)		38	36	2	14	14	—	112	110	2	
	58	Fabbricanti di maioliche, porcellane, terrecotte, ecc.		53	52	1	1	1	—	6	6	—	
	59	Vetrai; fabbricanti di perle.....		2	2	—	4	4	—	—	—	—	
	60	Asfaltisti e cementisti		21	21	—	—	—	—	6	6	—	
	a		—	—	—	2	2	—	3	3	—		
	b		—	—	—	—	—	—	—	—	—		
	c		14	14	—	1	1	—	28	28	—		
	d		175	172	3	26	26	—	106	104	2		
		Totale classe 16		189	186	3	29	29	—	137	135	2	
17		COSTRUZIONI EDILIZIE, STRADALI E IDRAULICHE.											
	61	Costruttori, imprenditori, ecc.....		95	95	—	26	26	—	20	20	—	
	62	Muratori.....		1347	1347	—	576	576	—	523	523	—	
	63	Manovali, braccianti, ecc		1160	1156	4	282	278	4	318	315	3	
	64	Stuccatori, imbianchini, decoratori, ecc.		70	70	—	25	25	—	17	17	—	
	65	Fumisti, docciatori, pontaroli, ecc...		5	5	—	2	2	—	1	1	—	
		a		95	95	—	26	26	—	20	20	—	
	c		5	5	—	3	3	—	—	—	—		
	d		2577	2573	4	882	878	4	859	856	3		
		Totale classe 17		2677	2673	4	911	907	4	879	876	3	

PROVINCIA DI REGGIO DI CALABRIA																		Sottoclasse	Classe
TOTALE			COMUNI aventi un Centro di almeno 15 000 abitanti			CIRCONDARI									TOTALE				
			REGGIO DI CALABRIA			GERACE MARINA			PALMI			REGGIO DI CALABRIA			MF	M	F		
MF	M	F	MF	M	F	MF	M	F	MF	M	F	MF	M	F					
5	5	—	4	4	—	1	1	—	—	—	—	5	5	—	6	6	—	52	
42	42	—	11	11	—	15	15	—	2	2	—	22	21	1	39	38	1	53	
49	49	—	20	20	—	18	18	—	15	15	—	25	25	—	58	58	—	54	
7	7	—	8	7	1	1	1	—	1	1	—	8	7	1	10	9	1		
1	1	—	—	—	—	—	—	—	—	—	—	—	—	—	—	—	—		
62	62	—	8	8	—	22	22	—	20	20	—	16	16	—	58	58	—		
216	215	1	108	108	—	46	46	—	55	55	—	134	133	1	235	234	1		
286	285	1	124	123	1	69	69	—	76	76	—	158	156	2	303	301	2		
																		16	
131	131	—	32	32	—	40	40	—	57	57	—	80	80	—	177	177	—	55	
2	2	—	8	8	—	3	3	—	—	—	—	8	8	—	11	11	—	56	
187	180	7	14	14	—	21	19	2	194	180	14	57	54	3	272	253	19	57	
87	86	1	1	1	—	50	50	—	121	114	7	22	19	3	193	183	10	58	
6	6	—	1	1	—	1	1	—	1	1	—	4	4	—	6	6	—	59	
27	27	—	68	68	—	11	11	—	8	8	—	71	71	—	90	90	—	60	
5	5	—	5	5	—	2	2	—	11	9	2	7	7	—	20	18	2		
—	—	—	—	—	—	—	—	—	—	—	—	—	—	—	—	—	—		
80	80	—	4	4	—	35	35	—	53	52	1	22	22	—	110	109	1		
355	347	8	115	115	—	89	87	2	317	299	18	213	207	6	619	593	26		
440	432	8	124	124	—	126	124	2	381	360	21	242	236	6	749	720	29		
																		17	
166	166	—	110	110	—	36	36	—	46	46	—	178	178	—	260	260	—	61	
3292	3292	—	735	735	—	749	749	—	982	982	—	1715	1715	—	3446	3446	—	62	
2115	2099	16	930	927	3	767	756	11	605	594	11	1386	1327	59	2758	2677	81	63	
133	133	—	140	140	—	26	26	—	105	105	—	157	157	—	288	288	—	64	
13	13	—	5	5	—	9	9	—	—	—	—	5	5	—	14	14	—	65	
166	166	—	110	110	—	36	36	—	46	46	—	178	178	—	260	260	—		
14	14	—	24	24	—	7	7	—	15	15	—	25	25	—	47	47	—		
5539	5523	16	1786	1783	3	1544	1533	11	1677	1666	11	3238	3179	59	6459	6378	81		
5719	5703	16	1920	1917	3	1587	1576	11	1738	1727	11	3441	3382	59	6766	6685	81		

Segue: TAVOLA XXIII.

Classe	Sottoclasse	PROFESSIONI E CONDIZIONI a) padroni di aziende, amministratori, direttori, b) impiegati, c) artigiani indipendenti, d) operai salariati, garzoni.	Posizione	Segue: PROVINCIA DI COSENZA											
				Segue: CIRCONDARI											
				COSENZA			PAOLA			ROSSANO					
				MF	M	F	MF	M	F	MF	M	F			
18		INDUSTRIA TESSILE. (Seta, cotone, ecc.).													
	66	Addetti alle industrie tessili.....	a	1	1	—	—	—	—	—	—	—	—	—	—
			b	—	—	—	—	—	—	—	—	—	—	—	—
			c	716	6	710	148	3	145	411	1	410			
			d	504	37	467	601	9	592	209	8	201			
		Totale classe 18		1221	44	1177	749	12	737	620	9	611			
19		TESSUTI SPECIALI.													
	67	Fabbricanti di nastri, passamani, ecc.		—	—	—	—	—	—	1	—	1			
	68	Fabbricanti di tessuti a maglia. Retai.		4	1	3	2	—	2	—	—	—			
	69	Fabbricanti di cappelli e oggetti di feltro.....		—	—	—	1	1	—	—	—	—			
	70	Fabbricanti di impermeabili, tele cerate, ecc.....		—	—	—	—	—	—	—	—	—			
			a	—	—	—	—	—	—	—	—	—			
			b	—	—	—	—	—	—	—	—	—			
			c	—	—	—	2	1	1	—	—	—			
			d	4	1	3	1	—	1	1	—	1	—	—	1
		Totale classe 19		4	1	3	3	1	2	1	—	1	—	—	1
20		VESTIARIO, ARREDAMENTO DOMESTICO, NETTEZZA E ACCONCIATURA DELLA PERSONA.													
	71	Addetti alla confezione della biancheria, ecc.....		140	7	133	36	1	35	20	—	20			
	72	Sarti.....		2007	1217	790	977	435	542	681	274	407			
	73	Tappezzieri, materassai, addobbatori, ecc.....		16	15	1	5	4	1	4	4	—			
	74	Modiste, ricamatrici, ombrellai, ecc...		57	5	52	35	—	35	31	—	31			
	75	Lavandaie, stiratrici, smacchiatrici e tintori.....		139	13	126	71	1	70	70	—	70			
	76	Addetti ai bagni pubblici.....		—	—	—	—	—	—	1	—	1			
	77	Barbieri e parrucchieri.....		259	251	8	82	79	3	98	97	1			
			a	1	1	—	—	—	—	—	—	—			
			b	—	—	—	—	—	—	—	—	—			
			c	1400	881	519	523	259	264	465	219	240			
			d	1217	626	591	683	261	422	440	156	284			
		Totale classe 20		2618	1508	1110	1206	520	686	905	375	530			
21		INDUSTRIE CHIMICHE.													
	78	Addetti alla fabbricazione delle acque gassose e ghiaccio, ecc.....		2	2	—	2	1	1	—	—	—			
	79	Addetti alla fabbricazione dell'amido, dello zucchero e del glucosio.....		—	—	—	—	—	—	—	—	—			

P R O V I N C I A D I R E G G I O D I C A L A B R I A

T O T A L E			C O M U N I a v e n t i u n C e n t r o d i a l m e n o 1 5 0 0 0 a b i t a n t i			C I R C O N D A R I									T O T A L E			S o t t o c l a s s e	C l a s s e
			R E G G I O D I C A L A B R I A			G E R A C E M A R I N A			P A L M I			R E G G I O D I C A L A B R I A			T O T A L E				
M F	M	F	M F	M	F	M F	M	F	M F	M	F	M F	M	F	M F	M	F		
1	1	—	—	—	—	1	—	1	1	1	—	17	14	3	19	15	4	66	18
—	—	—	—	—	—	—	—	—	—	—	—	2	2	—	2	2	—	66	18
1826	16	1810	25	9	16	2019	21	1998	1071	28	1043	355	15	340	3445	64	3381		
1718	67	1651	95	9	86	2198	50	2148	2200	25	2175	1560	44	1516	5958	119	5839		
3545	84	3461	120	18	102	4218	71	4147	3272	54	3218	1934	75	1859	9424	200	9224		
3	1	2	—	—	—	—	—	—	—	—	—	2	—	2	2	—	2	67	19
12	3	9	11	2	9	15	—	15	39	2	37	20	2	18	74	4	70	68	
1	1	—	—	—	—	—	—	—	—	—	—	12	12	—	12	12	—	69	
—	—	—	2	2	—	—	—	—	—	—	—	2	2	—	2	2	—	70	
—	—	—	—	—	—	—	—	—	—	—	—	—	—	—	—	—	—	—	
—	—	—	—	—	—	—	—	—	—	—	—	—	—	—	—	—	—	—	
4	1	3	3	—	3	7	—	7	10	—	10	3	—	3	20	—	20		
12	4	8	10	4	6	8	—	8	29	2	27	33	16	17	70	18	52		
16	5	11	13	4	9	15	—	15	39	2	37	36	16	20	90	18	72		
428	11	417	51	—	51	273	—	273	1305	2	1303	270	2	268	1848	4	1844	71	20
4762	2698	2064	1022	266	756	1134	630	504	1991	635	1356	2319	700	1619	5444	1965	3479	72	
35	33	2	16	8	8	12	6	6	7	6	1	23	14	9	42	26	16	73	
145	6	139	101	3	98	80	3	77	120	3	117	146	5	141	346	11	335	74	
342	16	326	187	6	181	135	36	99	153	22	131	262	11	251	550	69	481	75	
1	—	1	2	2	—	2	—	2	—	—	—	3	3	—	5	3	2	76	
523	510	13	213	204	9	171	168	3	289	281	8	406	390	16	866	839	27	77	
1	1	—	1	1	—	—	—	—	—	—	—	3	3	—	3	3	—		
—	—	—	—	—	—	—	—	—	—	—	—	—	—	—	—	—	—		
3208	1835	1373	703	273	430	1020	491	529	2263	562	1701	1513	645	868	4796	1698	3098		
3027	1438	1589	888	215	673	787	352	435	1602	387	1215	1913	477	1436	4302	1216	3086		
6236	3274	2962	1592	489	1103	1807	843	964	3865	949	2916	3429	1125	2304	9101	2917	6184		
8	7	1	9	9	—	—	—	—	2	2	—	14	13	1	16	15	1	78	
—	—	—	1	1	—	1	1	—	—	—	—	1	1	—	2	2	—	79	

Segue: TAVOLA XXIII.

Classe	Sottoclasse	PROFESSIONI E CONDIZIONI a) padroni di aziende, amministratori, direttori, b) impiegati, c) artigiani indipendenti, d) operai salarati, garzoni.	Posizione	Segue: PROVINCIA DI COSENZA								
				Segue: C I R C O N D A R I								
				COSENZA			PAOLA			ROSSANO		
				MF	M	F	MF	M	F	MF	M	F
80		Addetti alle distillerie e raffinerie dell'alcool		—	—	—	—	—	—	2	1	1
81		Fabbricanti di birra, liquori, ecc.....		—	—	—	—	—	—	—	—	—
82		Addetti alla estrazione delle essenze per profumi, liquori, ecc.....		—	—	—	—	—	—	—	—	—
83		Fabbricanti di sapone, candele, colla, ecc.....		1	1	—	2	2	—	6	6	—
84		Addetti alla fabbricazione del caucciù, della celluloido, ecc		—	—	—	—	—	—	—	—	—
85		Addetti alla manifattura dei tabacchi.		2	2	—	1	1	—	—	—	—
86		Fabbricanti di fiammiferi.....		—	—	—	—	—	—	—	—	—
87		Fabbricanti di prodotti esplosivi. Pirotecnici		6	6	—	4	4	—	9	9	—
88		Fabbricanti di concimi chimici, materie coloranti, prodotti farmaceutici, ecc.		5	5	—	2	2	—	2	2	—
	a			2	2	—	3	2	1	12	11	1
	b			1	1	—	1	1	—	—	—	—
	c			3	3	—	1	1	—	4	4	—
	d			10	10	—	6	6	—	3	3	—
		Totale classe 21		16	16	—	11	10	1	19	18	1
22		INDUSTRIE POLIGRAFICHE.										
89		Addetti alle tipografie: compositori, ecc.		29	26	3	1	1	—	11	11	—
90		Addetti alle arti poligrafiche, ecc.....		2	2	—	—	—	—	—	—	—
91		Dattilografi, stenografi, ecc.....		5	—	5	—	—	—	—	—	—
	a			2	2	—	—	—	—	3	3	—
	b			5	—	5	—	—	—	—	—	—
	c			—	—	—	1	1	—	3	3	—
	d			29	26	3	—	—	—	5	5	—
		Totale classe 22		36	28	8	1	1	—	11	11	—
23		PRODUZIONE E DISTRIBUZIONE DI FORZA MOTRICE, LUCE, ACQUA, CALORE.										
92		Addetti alla produzione e distribuzione della forza motrice, luce, ecc. . .		69	69	—	12	12	—	17	17	—
93		Addetti alla produzione del gas, ecc. . .		—	—	—	—	—	—	—	—	—
94		Addetti alla generazione del vapore ed agl'impianti di acqua potabile, ecc. .		—	—	—	—	—	—	—	—	—
	a			—	—	—	1	1	—	—	—	—
	b			1	1	—	—	—	—	1	1	—
	c			11	11	—	1	1	—	1	1	—
	d			57	57	—	10	10	—	15	15	—
		Totale classe 23		69	69	—	12	12	—	17	17	—

PROVINCIA DI REGGIO DI CALABRIA

TOTALE			COMUNI aventi un Centro di almeno 15 000 abitanti			CIRCONDARI									TOTALE			Sottoclasse	Classe
			REGGIO DI CALABRIA			GERACE MARINA			PALMI			REGGIO DI CALABRIA							
MF	M	F	MF	M	F	MF	M	F	MF	M	F	MF	M	F	MF	M	F		
2	1	1	6	6	—	1	1	—	10	9	1	7	7	—	18	17	1	80	
1	1	—	1	1	—	1	1	—	2	2	—	1	1	—	4	4	—	81	
—	—	—	55	55	—	4	4	—	55	49	6	69	68	1	128	121	7	82	
12	12	—	1	1	—	2	2	—	7	5	2	13	13	—	22	20	2	83	
1	1	—	—	—	—	—	—	—	—	—	—	—	—	—	—	—	—	84	
3	3	—	—	—	—	—	—	—	2	2	—	1	—	1	3	2	1	85	
—	—	—	—	—	—	—	—	—	—	—	—	—	—	—	—	—	—	86	
22	21	1	—	—	—	13	13	—	29	27	2	9	9	—	51	49	2	87	
13	13	—	24	24	—	4	4	—	7	7	—	27	26	1	38	37	1	88	
22	20	2	9	9	—	2	2	—	12	10	2	16	16	—	30	28	2		
6	6	—	1	1	—	—	—	—	4	4	—	3	3	—	7	7	—		
10	10	—	4	4	—	16	16	—	16	16	—	19	19	—	51	51	—		
24	23	1	83	83	—	8	8	—	82	73	9	104	100	4	194	181	13		
62	59	3	97	97	—	26	26	—	114	103	11	142	138	4	282	267	15		22
45	42	3	40	35	5	16	16	—	41	40	1	41	36	5	98	92	6	89	
2	2	—	5	5	—	—	—	—	—	—	—	5	5	—	5	5	—	90	
8	3	5	4	—	4	—	—	—	—	—	—	4	—	4	4	—	4	91	
5	5	—	3	1	2	1	1	—	1	1	—	3	1	2	5	3	2		
8	3	5	5	—	5	—	—	—	—	—	—	5	—	5	5	—	5		
4	4	—	3	3	—	4	4	—	2	2	—	3	3	—	9	9	—		
38	35	3	38	36	2	11	11	—	38	37	1	39	37	2	88	85	3		
55	47	8	49	40	9	16	16	—	41	40	1	50	41	9	107	97	10		23
141	141	—	97	97	—	16	16	—	74	74	—	132	132	—	222	222	—	92	
3	3	—	2	2	—	2	2	—	3	3	—	2	2	—	7	7	—	93	
2	2	—	4	4	—	—	—	—	3	1	2	8	8	—	11	9	2	94	
3	3	—	—	—	—	1	1	—	1	1	—	2	2	—	4	4	—		
8	8	—	11	11	—	2	2	—	3	3	—	14	14	—	19	19	—		
15	15	—	5	5	—	1	1	—	2	2	—	5	5	—	8	8	—		
120	120	—	87	87	—	14	14	—	74	72	2	121	121	—	209	207	2		
146	146	—	103	103	—	18	18	—	80	78	2	142	142	—	240	238	2		

Segue: TAVOLA XXIII.

		<i>Segue: PROVINCIA DI COSENZA</i>												
Classe	Sottoclasse	PROFESSIONI E CONDIZIONI a) padroni di aziende, amministratori, direttori, b) impiegati, c) artigiani indipendenti, d) operai salariati, garzoni.	Posizione	<i>Segue: CIRCONDARI</i>										
				COSENZA			PAOLA			ROSSANO				
				MF	M	F	MF	M	F	MF	M	F		
24		TRASPORTI E VIABILITÀ.												
95		Addetti ai trasporti terrestri senza guide.....		1340	1340	—	310	309	1	689	689	—		
96		Addetti ai trasporti terrestri su guide.		472	464	8	889	886	3	166	166	—		
97		Addetti ai trasporti per acqua.....		4	4	—	210	210	—	51	51	—		
98		Addetti ai lavori di carico e scarico...		66	66	—	33	33	—	12	12	—		
99		Addetti ai servizi di corrispondenza: poste, telefoni e telegrafi		369	331	38	138	127	11	95	87	8		
100		Addetti ai servizi di manutenzione stradale e polizia urbana; cantonieri, spazzini, ecc.....		242	241	1	58	55	3	89	89	—		
			<i>a</i>	1	1	—	—	—	—	3	3	—		
			<i>b</i>	386	350	36	297	286	11	94	87	7		
			<i>c</i>	426	426	—	158	158	—	186	186	—		
			<i>d</i>	1680	1669	11	1183	1176	7	819	818	1		
		Totale classe 24		2493	2446	47	1638	1620	18	1102	1094	8		
25		INDUSTRIE NON SPECIFICATE.												
101		Addetti alle industrie non specificate.	<i>a</i>	47	47	—	4	4	—	7	7	—		
			<i>b</i>	—	—	—	—	—	—	—	—	—		
			<i>c</i>	11	11	—	6	6	—	—	—	—		
			<i>d</i>	704	656	48	658	403	255	113	102	11		
		Totale classe 25		762	714	48	668	413	255	120	109	11		
			<i>a</i>	162	162	—	40	38	2	64	63	1		
			<i>b</i>	394	353	41	298	287	11	99	92	7		
			<i>c</i>	5177	3820	1357	1818	1351	467	2016	1338	678		
			<i>d</i>	10174	8928	1246	4947	3641	1306	3787	3260	527		
		Totale Industria		15907	13263	2644	7103	5317	1786	5966	4753	1213		
		COMMERCIO												
26		VENDITA DI MERCI E DERRATE ALIMENTARI.												
102		Venditori di bestiame		16	16	—	7	7	—	12	12	—		
103		Venditori di granaglie, farine, ecc		17	14	3	11	11	—	2	1	1		
104		Venditori di pane e pasta da minestra.		83	42	41	15	5	10	8	6	2		
105		Venditori di vino ed olio all'ingrosso.		38	32	6	15	14	1	29	28	1		
106		Venditori di biscotti, dolci, ecc.....		2	2	—	2	2	—	1	1	—		

PROVINCIA DI REGGIO DI CALABRIA

TOTALE			COMUNI aventi un Centro di almeno 15 000 abitanti			CIRCONDARI									TOTALE			Sottoclasse	Classe
			REGGIO DI CALABRIA			GERACE MARINA			PALMI			REGGIO DI CALABRIA							
			M	F	F	M	M	F	M	M	F	M	M	F	M	M	F		
3076	3075	1	537	537	—	423	423	—	1287	1283	4	967	967	—	2677	2673	4	95	
1910	1889	21	1936	1924	12	443	439	4	144	144	—	2343	2324	19	2930	2907	23	96	
316	316	—	161	161	—	446	446	—	282	282	—	596	596	—	1324	1324	—	97	
118	118	—	98	94	4	83	83	—	49	46	3	125	120	5	257	249	8	98	
783	711	72	280	238	42	167	153	14	165	144	21	431	363	68	763	660	103	99	
522	515	7	103	98	5	130	129	1	203	202	1	231	226	5	564	557	7	100	
6	6	—	1	1	—	—	—	—	—	—	—	1	1	—	1	1	—	—	
974	905	69	922	877	45	212	200	12	177	154	23	1163	1097	66	1552	1451	101	—	
1083	1083	—	218	218	—	218	218	—	498	498	—	298	298	—	1014	1014	—	—	
4662	4630	32	1974	1956	18	1262	1255	7	1455	1449	6	3231	3200	31	5948	5904	44	—	
6725	6624	101	3115	3052	63	1692	1673	19	2130	2101	29	4693	4596	97	8515	8370	145	—	
64	64	—	12	12	—	16	16	—	26	25	1	32	30	2	74	71	3	101	
—	—	—	—	—	—	—	—	—	—	—	—	—	—	—	—	—	—	—	
23	23	—	15	13	2	10	10	—	13	13	—	19	17	2	42	40	2	—	
1643	1318	325	654	631	23	380	309	71	348	294	54	1246	1087	159	1974	1690	284	—	
1730	1405	325	681	656	25	406	335	71	387	332	55	1297	1134	163	2090	1801	289	—	
321	317	4	154	150	4	64	63	1	163	156	7	281	272	9	508	491	17	—	
1003	929	74	939	889	50	215	203	12	184	161	23	1210	1139	71	1609	1503	106	—	
12265	8846	3419	1832	1377	455	5145	2573	2572	7223	4265	2958	4632	3328	1304	17000	10166	6834	—	
24641	20781	3860	6915	6089	826	8258	5537	2721	11961	8001	3960	14855	11535	3320	35074	25073	10001	—	
33230	30873	7357	9840	8505	1335	13682	8376	5306	19531	12583	6948	20978	16274	4704	54191	37233	16958	—	
49	49	—	101	101	—	12	12	—	12	12	—	180	180	—	204	204	—	102	
42	38	4	23	21	2	7	5	2	12	11	1	51	47	4	70	63	7	103	
118	53	65	47	35	12	8	5	3	29	11	18	78	57	21	115	73	42	104	
112	102	10	27	27	—	52	51	1	190	179	11	109	96	13	351	326	25	105	
7	7	—	13	13	—	9	7	2	19	16	3	18	17	1	46	40	6	106	

Segue: TAVOLA XXIII.

Classe	Sottoclasse	PROFESSIONI E CONDIZIONI a) padroni di aziende, amministratori, direttori, b) impiegati, c) artigiani indipendenti, d) operai salarati, garzoni.	Posizione	Segue: PROVINCIA DI COSENZA								
				Segue: CIRCONDARI								
				COSENZA			PAOLA			ROSSANO		
				MF	M	F	MF	M	F	MF	M	F
	107	Venditori di uova, latte, frutta, pesce, erbaggi, ecc		508	453	55	250	162	88	180	162	18
	108	Venditori di droghe, generi alimentari, ecc.		30	30	—	4	3	1	10	10	—
			<i>a</i>	658	555	103	293	194	99	240	218	22
			<i>b</i>	—	—	—	—	—	—	—	—	—
			<i>d</i>	36	34	2	11	10	1	2	2	—
		Totale classe 26		694	589	105	304	204	100	242	220	22
27		VENDITA DI GENERI NON ALIMENTARI.										
	109	Venditori di combustibili solidi, ecc...		55	53	2	14	11	3	22	22	—
	110	Venditori di mobili, strumenti musicali, ecc.....		4	4	—	1	1	—	—	—	—
	111	Venditori di oggetti di pelo, cuoio, calzature, guanti, ecc.....		39	39	—	9	9	—	10	10	—
	112	Venditori di spazzole, pettini, coralli, ventagli, giocattoli, ecc.....		3	3	—	—	—	—	—	—	—
	113	Venditori di oggetti di cancelleria, libri, giornali, ecc.....		17	17	—	—	—	—	2	2	—
	114	Venditori di prodotti metallurgici, armi, macchine, ecc.....		26	26	—	6	5	1	10	10	—
	115	Gioiellieri, orefici, antiquari, ecc....		51	50	1	7	7	—	20	20	—
	116	Venditori di vetri, ceramiche, laterizi, ecc		5	4	1	1	—	1	5	5	—
	117	Venditori di filati, tessuti, mercerie, vestiario, ecc.....		195	162	33	74	62	12	51	48	3
	118	Venditori di materiale sanitario, articoli di gomma, ecc		1	1	—	—	—	—	3	3	—
			<i>a</i>	343	307	36	108	91	17	120	117	3
			<i>b</i>	7	6	1	3	3	—	1	1	—
			<i>d</i>	46	46	—	1	1	—	2	2	—
		Totale classe 27		396	359	37	112	95	17	123	120	3
28		VENDITA DI MERCI DIVERSE E NON SPECIFICATE.										
	119	Venditori di oggetti usati e di rifiuto.		6	5	1	—	—	—	1	1	—
	120	Venditori di merci e derrate diverse (senz'altra specificazione).....		163	139	24	127	98	29	36	35	1
	121	Venditori di merci e derrate non specificate		807	742	65	420	364	56	203	193	10
	122	Venditori ambulanti		134	115	19	46	20	26	23	20	3
			<i>a</i>	1093	984	109	586	475	111	263	249	14
			<i>b</i>	6	6	—	5	5	—	—	—	—
			<i>d</i>	11	11	—	2	2	—	—	—	—
		Totale classe 28		1110	1001	109	593	482	111	263	249	14

PROVINCIA DI REGGIO DI CALABRIA																			Sottoclasse	Classe
TOTALE			COMUNI aventi un Centro di almeno 15 000 abitanti			CIRCONDARI									TOTALE					
						REGGIO DI CALABRIA			GERACE MARINA			PALMI						REGGIO DI CALABRIA		
MF	M	F	MF	M	F	MF	M	F	MF	M	F	MF	M	F	MF	M	F			
1241	1056	185	499	405	94	449	395	54	648	475	173	1267	907	360	2364	1777	587	107		
57	56	1	69	65	4	3	3	—	15	15	—	123	117	6	141	135	6	108		
1562	1300	265	756	645	111	520	458	62	872	668	204	1775	1374	401	3167	2500	667			
—	—	—	—	—	—	1	1	—	1	1	—	5	3	2	7	5	2			
64	61	3	23	22	1	19	19	—	52	50	2	46	44	2	117	113	4			
1626	1361	265	779	667	112	540	478	62	925	719	206	1826	1421	405	3291	2618	673			
																		27		
102	97	5	36	36	—	30	30	—	51	45	6	89	89	—	170	164	6	109		
5	5	—	15	14	1	5	5	—	4	4	—	19	17	2	28	26	2	110		
72	72	—	24	24	—	10	10	—	15	15	—	52	51	1	77	76	1	111		
7	7	—	18	17	1	3	3	—	4	4	—	18	17	1	25	24	1	112		
21	21	—	17	16	1	3	3	—	4	4	—	18	17	1	25	24	1	113		
46	45	1	14	12	2	8	8	—	13	12	1	23	21	2	44	41	3	114		
90	89	1	10	10	—	14	13	1	26	26	—	18	18	—	58	57	1	115		
11	9	2	18	17	1	5	5	—	20	20	—	24	23	1	49	48	1	116		
429	370	59	128	110	18	126	99	27	181	126	55	262	213	49	569	438	131	117		
4	4	—	1	1	—	1	1	—	3	3	—	2	2	—	6	6	—	118		
725	658	67	240	218	22	202	175	27	305	243	62	477	422	55	984	840	144			
13	12	1	36	34	2	3	2	1	15	15	—	41	39	2	59	56	3			
49	49	—	5	5	—	—	—	—	1	1	—	7	7	—	8	8	—			
787	719	68	281	257	24	205	177	28	321	259	62	525	468	57	1051	904	147			
																		28		
7	6	1	11	3	8	—	—	—	6	6	—	13	5	8	19	11	8	119		
418	356	62	33	27	6	63	58	5	99	71	28	131	118	13	293	247	46	120		
1937	1754	183	177	161	16	387	353	34	637	498	139	663	574	89	1687	1425	262	121		
227	174	53	86	68	18	55	46	9	111	38	73	180	138	42	346	222	124	122		
2557	2258	299	296	249	47	497	449	48	840	601	239	971	820	151	2308	1870	438			
13	13	—	7	6	1	7	7	—	13	12	1	7	6	1	27	25	2			
19	19	—	4	4	—	1	1	—	—	—	—	9	9	—	10	10	—			
2589	2290	299	307	259	48	505	457	48	853	613	240	987	835	152	2345	1905	440			

Segue : TAVOLA XXIII.

		<i>Segue : PROVINCIA DI COSENZA</i>													
Classe	Sottoclasse	PROFESSIONI E CONDIZIONI <i>a)</i> padroni di aziende, amministratori, direttori, <i>b)</i> impiegati, <i>c)</i> artigiani indipendenti, <i>d)</i> operai salarati, garzoni.	Posizione	<i>Segue : CIRCONDARI</i>											
				COSENZA			PAOLA			ROSSANO					
				MF	M	F	MF	M	F	MF	M	F			
29		ESERCIZI PUBBLICI.													
	123	Proprietari e personale di alberghi e pensioni; locandieri, affittacamere, ecc.		62	28	34	29	16	13	18	11	7			
	124	Proprietari e personale di trattorie, osterie, bottiglierie, ecc		207	161	46	87	43	44	87	74	13			
	125	Proprietari e personale di caffè, liquorerie, birrerie, ecc		51	39	12	22	21	1	10	10	—			
	126	Rivenditori di sale e tabacchi.....		70	59	11	31	23	8	38	31	7			
	127	Appaltatori, impresari di spettacoli pubblici e personale non artistico dei medesimi		2	2	—	—	—	—	2	1	1			
		<i>a</i>		298	217	81	149	84	65	138	113	25			
		<i>b</i>		3	3	—	—	—	—	1	—	1			
		<i>d</i>		91	69	22	20	19	1	16	14	2			
		Totale classe 29		392	289	103	169	103	66	155	127	28			
30		ISTITUTI DI EMISSIONE, CREDITO, CAMBIO, ASSICURAZIONE, ECC.													
	128	Personale di banche, borse, istituti di assicurazione, esattorie, ecc....		120	118	2	12	12	—	24	21	3			
	129	Spedizionieri, commissionari, rappresentanti		26	26	—	7	7	—	4	4	—			
	130	Mediatori, sensali, stimatori, ecc.		13	13	—	3	3	—	4	4	—			
	131	Addetti alle aziende commerciali in genere		184	177	7	36	36	—	18	18	—			
		<i>a</i>		25	25	—	5	5	—	9	6	3			
		<i>b</i>		318	309	9	58	58	—	41	41	—			
		Totale classe 30		343	334	9	58	58	—	50	47	3			
		<i>a</i>		2417	2088	329	1141	849	292	770	703	67			
		<i>b</i>		334	324	10	61	61	—	43	42	1			
		<i>d</i>		184	160	24	34	32	2	20	18	2			
		Totale Commercio		2935	2572	363	1236	942	294	833	763	70			
		AMMINISTRAZIONE PUBBLICA E PRIVATA													
31		AMMINISTRAZIONE PUBBLICA.													
	132	Personale diplomatico		1	1	—	1	1	—	—	—	—			
	133	Impiegati e funzionari dello Stato....		360	355	5	99	97	2	101	94	7			
	134	Impiegati delle Provincie, dei Comuni, degli Istituti di beneficenza, ecc...		196	192	4	87	86	1	66	65	1			
		Totale classe 31		557	548	9	187	184	3	167	159	8			

PROVINCIA DI REGGIO DI CALABRIA

TOTALE			CIRCONDARI															Sottoclasse	Classe
			COMUNI aventi un Centro di almeno 15.000 abitanti			CIRCONDARI									TOTALE				
			REGGIO DI CALABRIA			GERACE MARINA			PALMI			REGGIO DI CALABRIA			TOTALE				
MF	M	F	MF	M	F	MF	M	F	MF	M	F	MF	M	F	MF	M	F		
127	68	59	56	42	14	22	14	8	33	24	9	78	60	18	133	98	35	123	29
473	338	135	185	164	21	199	139	60	200	123	77	294	219	75	693	481	212	124	
113	99	14	34	30	4	33	24	9	37	29	8	46	39	7	116	92	24	125	
178	133	45	24	16	8	52	44	8	38	28	10	64	43	21	154	115	39	126	
4	3	1	2	2	—	—	—	—	—	—	—	2	2	—	2	2	—	127	
752	526	226	221	182	39	280	200	80	273	171	102	387	278	109	940	649	291		
4	3	1	4	3	1	1	1	—	2	2	—	17	16	1	20	19	1		
139	112	27	76	69	7	25	20	5	33	31	2	80	69	11	138	120	18		
895	641	254	301	254	47	306	221	85	308	204	104	484	363	121	1098	788	310		
173	168	5	86	80	6	21	21	—	42	42	—	103	96	7	166	159	7	128	30
44	44	—	32	32	—	10	10	—	15	15	—	42	41	1	67	66	1	129	
26	26	—	41	41	—	16	16	—	42	40	2	109	108	1	167	164	3	130	
275	265	10	109	100	9	47	45	2	122	120	2	161	152	9	330	317	13	131	
49	46	3	241	240	1	19	19	—	45	43	2	110	108	2	174	170	4		
469	457	12	27	13	14	75	73	2	176	174	2	305	289	16	556	536	20		
518	503	15	268	253	15	94	92	2	221	217	4	415	397	18	730	706	24		
5645	4788	857	1754	1534	220	1518	1301	217	2335	1726	609	3720	3002	718	7573	6029	1544		
499	485	14	74	56	18	87	84	3	207	204	3	375	353	22	669	641	28		
271	241	30	108	100	8	45	40	5	86	82	4	142	129	13	273	251	22		
6415	5514	901	1936	1690	246	1650	1425	225	2628	2012	616	4237	3484	753	8515	6921	1594		
3	3	—	4	4	—	—	—	—	—	—	—	5	4	1	5	4	1	132	
697	683	14	425	418	7	99	98	1	176	173	3	524	516	8	799	787	12	133	
450	442	8	176	174	2	123	123	—	140	133	7	269	266	3	532	522	10	134	
1150	1128	22	605	596	9	222	221	1	316	306	10	793	786	12	1336	1313	23		

Segue : TAVOLA XXIII.

Classe	Sottoclasse	PROFESSIONI E CONDIZIONI a) padroni di aziende, amministratori, direttori, b) impiegati, c) artigiani indipendenti, d) operai salarati, garzoni.	Posizione	Segue : PROVINCIA DI COSENZA															
				Segue : CIRCONDARI															
				COSENZA			PAOLA			ROSSANO									
				MF	M	F	MF	M	F	MF	F								
32		DIFESA DEL PAESE.																	
	135	Carabinieri Reali e Guardie di Finanza		294	294	—	174	174	—	83	83	—							
	136	Altri corpi dell'Esercito.....		69	69	—	21	21	—	10	10	—							
	137	Armata		2	2	—	—	—	—	—	—	—							
		Totale classe 32		365	365	—	195	195	—	93	93	—							
33		CORPI ORGANIZZATI E PERSONALE DI SERVIZIO DI PUBBLICA AMMINISTRAZIONE.																	
	138	Addetti ai corpi organizzati al servizio dello Stato.....		63	63	—	13	13	—	30	30	—							
	139	Addetti ai corpi organizzati al servizio delle Provincie e dei Comuni		106	106	—	49	49	—	36	36	—							
	140	Personale di servizio dello Stato		52	50	2	5	5	—	13	13	—							
	141	Personale di servizio delle Provincie, dei Comuni, degli Istituti di beneficenza, ecc.		118	114	4	34	34	—	23	22	1							
		Totale classe 33		339	333	6	101	101	—	102	101	1							
34		AMMINISTRAZIONE PRIVATA.																	
	142	Impiegati di società, circoli sportivi, ecc., maestri di casa, intendenti, ecc.....		150	150	—	14	14	—	67	67	—							
35	143	IMPIEGATI, COMMESSI E FATTORINI (senz'altra specificazione)		149	143	6	77	73	4	48	45	3							
		Totale Amministrazione pubblica e privata		1560	1539	21	574	567	7	477	465	12							
		CULTO, PROFESSIONI E ARTI LIBERALI																	
36		CULTO.																	
	144	Sacerdoti e chierici del clero cattolico secolare		226	226	—	78	78	—	90	90	—							
	145	Frați, monache, suore, laici e converse.		87	29	58	10	4	6	41	3	38							
	146	Pastori evangelici e ministri di altri culti.....		—	—	—	—	—	—	—	—	—							
	147	Impiegati della Curia pontificia, delle Curie vescovili e degli istituti ecclesiastici		2	2	—	—	—	—	—	—	—							
	148	Addetti al servizio delle chiese cattoliche.....		52	50	2	14	14	—	11	11	—							
	149	Addetti ai templi di culto non cattolico		3	3	—	—	—	—	—	—	—							
		Totale classe 36		370	310	60	102	96	6	142	104	38							
37		INSEGNAMENTO.																	
	150	Maestri, professori degli istituti pubblici e privati		823	310	513	317	131	186	280	156	124							

P R O V I N C I A D I R E G G I O D I C A L A B R I A

T O T A L E			C O M U N I a v e n t i u n C e n t r o d i a l m e n o 1 5 0 0 0 a b i t a n t i			C I R C O N D A R I									T O T A L E			S o t t o c l a s s e	C l a s s e
						G E R A C E M A R I N A			P A I M I			R E G G I O D I C A L A B R I A							
MF	M	F	MF	M	F	MF	M	F	MF	M	F	MF	M	F	MF	M	F		
706	706	—	374	374	—	217	217	—	162	162	—	642	642	—	1021	1021	—	135	32
114	114	—	878	878	—	98	98	—	78	78	—	1000	1000	—	1176	1176	—	136	
4	4	—	24	24	—	10	10	—	—	—	—	43	43	—	53	53	—	137	
824	824	—	1276	1276	—	325	325	—	240	240	—	1685	1685	—	2250	2250	—		33
140	140	—	53	53	—	41	41	—	21	21	—	60	60	—	122	122	—	138	
227	227	—	164	164	—	88	88	—	107	107	—	253	253	—	448	448	—	139	
76	74	2	49	49	—	14	12	2	15	12	3	65	65	—	94	89	5	140	
226	216	10	159	102	57	57	51	6	57	47	10	210	147	63	324	245	79	141	
669	657	12	425	368	57	200	192	8	200	187	13	588	525	63	988	904	84		34
276	276	—	102	99	3	57	49	8	112	111	1	134	131	3	303	291	12	142	
326	311	15	82	69	13	36	35	1	80	79	1	161	148	13	277	262	15	143	35
3245	3196	49	2490	2408	82	840	822	18	948	923	25	3366	3275	91	5154	5020	134		
547	547	—	63	63	—	151	151	—	126	126	—	163	163	—	440	440	—	144	36
167	44	123	127	16	111	24	5	19	37	9	28	143	18	125	204	32	172	145	
—	—	—	—	—	—	—	—	—	—	—	—	—	—	—	—	—	—	—	146
2	2	—	4	3	1	—	—	—	—	—	—	4	3	1	4	3	1	147	
99	97	2	8	7	1	18	18	—	21	21	—	27	26	1	66	65	1	148	
3	3	—	—	—	—	—	—	—	—	—	—	2	2	—	2	2	—	149	
818	693	125	202	89	113	193	174	19	184	156	28	339	212	127	716	542	174		37
1781	767	1014	414	143	271	372	168	204	340	140	200	732	237	495	1444	545	899	150	

PROVINCIA DI REGGIO DI CALABRIA

TOTALE			COMUNI aventi un Centro di almeno 15 000 abitanti			CIRCONDARI									TOTALE			Sottoclasse	Classe
			REGGIO DI CALABRIA			GERACE MARINA			PALMI			REGGIO DI CALABRIA							
MF	M	F	MF	M	F	MF	M	F	MF	M	F	MF	M	F	MF	M	F		
38	37	1	8	6	2	10	10	—	15	14	1	13	11	2	38	35	3	151	
17	5	12	7	6	1	2	2	—	1	1	—	8	6	2	11	9	2	152	
30	20	10	49	16	33	14	7	7	37	4	33	69	28	41	120	39	81	153	
1866	829	1037	478	171	307	398	187	211	393	159	234	822	282	540	1613	628	985		
476	470	6	45	44	1	105	105	—	106	106	—	133	131	2	344	342	2	154	38
4	3	1	2	2	—	1	1	—	—	—	—	2	2	—	3	3	—	155	
144	—	144	33	—	33	51	—	51	63	—	63	96	—	96	210	—	210	156	
23	23	—	2	2	—	6	6	—	6	6	—	6	6	—	18	18	—	157	
235	229	6	32	31	1	52	52	—	60	56	4	68	66	2	180	174	6	158	
—	—	—	2	2	—	—	—	—	—	—	—	3	3	—	3	3	—	159	
17	7	10	26	20	6	5	4	1	8	2	6	34	24	10	47	30	17	160	
22	—	22	6	—	6	5	—	5	13	—	13	18	5	13	36	5	31	161	
921	732	189	148	101	47	225	168	57	256	170	86	360	237	123	841	575	266		39
439	439	—	107	105	2	97	97	—	113	112	1	165	163	2	375	372	3	162	
94	94	—	17	17	—	27	27	—	23	23	—	36	36	—	86	86	—	163	
533	533	—	124	122	2	124	124	—	136	135	1	201	199	2	461	458	3		40
21	20	1	14	13	1	4	4	—	6	6	—	20	19	1	30	29	1	164	
113	113	—	73	73	—	10	10	—	23	23	—	83	83	—	116	116	—	165	
195	195	—	74	74	—	59	59	—	34	34	—	107	107	—	200	200	—	166	
171	169	2	96	95	1	28	27	1	31	30	1	133	131	2	192	188	4	167	
500	497	3	257	255	2	101	100	1	94	93	1	343	340	3	538	533	5		41
18	18	—	8	7	1	6	6	—	13	13	—	10	9	1	29	28	1	168	
8	7	1	9	9	—	2	1	1	—	—	—	9	9	—	11	10	1	169	
—	—	—	—	—	—	—	—	—	1	1	—	—	—	—	1	1	—	170	

Segue : TAVOLA XXIII.

		Segue: PROVINCIA DI COSENZA													
Classe	Sottoclasse	PROFESSIONI E CONDIZIONI a) padroni di aziende, amministratori, direttori, b) impiegati, c) artigiani indipendenti, d) operai salariati, garzoni.	Posizione	Segue: CIRCONDARI											
				COSENZA			PAOLA			ROSSANO					
				MF	M	F	MF	M	F	MF	M	F			
	171	Compositori di musica, direttori d'orchestra e capibanda musicali.....		2	1	1	—	—	—	—	—	—	—	—	—
	172	Musicanti, suonatori ed organisti.....		11	11	—	5	5	—	2	1	1	—	—	
	173	Artisti di canto, ecc.....		3	3	—	—	—	—	—	—	—	—	—	
	174	Coreografi, ballerini, ecc.....		—	—	—	—	—	—	—	—	—	—	—	
	175	Artisti drammatici, lirici, ecc.....		1	—	1	—	—	—	2	—	—	—	2	
	176	Suggeritori, buttafuori, trovaroba ...		—	—	—	—	—	—	—	—	—	—	—	
	177	Artisti di compagnie equestri e di varietà; artisti cinematografici; burattinai, ecc.....		20	15	5	—	—	—	4	3	1	—	—	
	178	Fotografi, ecc.....		19	17	2	8	8	—	5	5	—	—	—	
		Totale classe 41		68	58	10	20	20	—	16	12	4	—	—	
		Totale Culto, professioni e arti liberali		2263	1566	697	762	529	233	704	521	183	—	—	
42		ADDETTI AI SERVIZI DOMESTICI.													
	179	Domestici, portieri, istitutrici, ecc. ...		1599	146	1453	675	41	634	458	75	383	—	—	
		CONDIZIONI NON PROFESSIONALI													
43	180	PROPRIETARI, CAPITALISTI, AGIATI, BENESTANTI		1391	816	575	787	494	293	504	310	194	—	—	
44		PENSIONATI.													
	181	Pensionati di amministrazione pubblica e privata		364	234	130	103	72	31	109	85	24	—	—	
	182	Pensionati di guerra		244	91	153	89	33	56	80	37	43	—	—	
		Totale classe 44		608	325	283	192	105	87	189	122	67	—	—	
45	183	STUDENTI, SEMINARISTI, COLLEGIALI.		8527	5463	3064	3104	1958	1146	2797	1904	893	—	—	
46	184	ATTENDENTI ALLE CURE DOMESTICHE.		46249	—	46249	19117	—	19117	17554	—	17554	—	—	
47		ALTRE CONDIZIONI NON PROFESSIONALI.													
	185	Persone senza professione, invalidi, disoccupati		432	370	62	205	187	18	105	87	18	—	—	
	186	Ricoverati.....		157	88	69	7	2	5	49	21	28	—	—	
	187	Detenuti.....		16	13	3	16	9	7	46	43	3	—	—	
	188	Mendicanti.....		59	24	35	15	10	5	17	8	9	—	—	
	189	Prostitute.....		15	—	15	—	—	—	6	—	6	—	—	
		Totale classe 47		679	495	184	243	208	35	223	159	64	—	—	
48	190	SENZA INDICAZIONE DI PROFESSIONE O CONDIZIONE		1692	1692	—	792	792	—	563	563	—	—	—	
		Totale Condizioni non professionali		59146	8791	50355	24235	3557	20678	21830	3058	18772	—	—	

PROVINCIA DI REGGIO DI CALABRIA																		Sottoclasse	Classe
TOTALE			COMUNI aventi un Centro di almeno 15 000 abitanti			CIRCONDARI									TOTALE				
			REGGIO DI CALABRIA			GERACE MARINA			PALMI			REGGIO DI CALABRIA							
MF	M	F	MF	M	F	MF	M	F	MF	M	F	MF	M	F	MF	M	F		
3	1	2	13	13	—	1	1	—	4	3	1	13	13	—	18	17	1	171	
18	17	1	27	27	—	11	11	—	24	24	—	38	38	—	73	73	—	172	
3	3	—	—	—	—	—	—	—	1	1	—	2	2	—	3	3	—	173	
—	—	—	1	1	—	—	—	—	—	—	—	1	1	—	1	1	—	174	
3	—	3	9	5	4	—	—	—	1	1	—	9	5	4	10	6	4	175	
—	—	—	1	1	—	—	—	—	—	—	—	1	1	—	1	1	—	176	
40	26	14	13	12	1	12	7	5	3	3	—	19	17	2	34	27	7	177	
38	35	3	9	9	—	11	11	—	9	9	—	11	11	—	31	31	—	178	
181	107	24	90	84	6	43	37	6	56	55	1	113	106	7	212	198	14		
4769	3391	1378	1299	822	477	1084	790	294	1119	768	351	2178	1376	802	4381	2934	1447		
3304	290	3014	1025	157	868	860	119	741	931	131	800	1779	287	1492	3570	537	3033	179	
3481	2077	1404	578	276	302	1160	725	435	1844	1052	792	1878	1076	802	4882	2853	2029	180	
870	601	269	415	292	123	274	208	66	170	122	48	744	522	222	1188	852	336	181	
516	198	318	141	51	90	114	62	52	103	34	69	274	114	160	491	210	281	182	
1386	799	587	556	343	213	388	270	118	273	156	117	1018	636	382	1679	1062	617		
17873	11596	6277	5287	2890	2397	4409	2964	1445	4612	2996	1616	10721	6544	4177	19742	12504	7238	183	
107162	—	107162	15873	—	15873	31093	—	31093	30071	—	30071	43815	—	43815	104979	—	104979	184	
940	822	118	286	248	38	344	301	43	238	181	57	650	568	82	1232	1050	182	185	
225	120	105	133	40	93	6	3	3	186	126	60	175	58	117	367	187	180	186	
159	145	14	221	197	24	228	215	13	325	316	9	273	246	27	826	777	49	187	
128	63	65	137	46	91	67	33	34	80	42	38	200	77	123	347	152	195	188	
21	—	21	36	—	36	5	—	5	—	—	—	36	—	36	41	—	41	189	
1473	1150	323	813	531	282	650	552	98	829	665	164	1334	949	385	2813	2166	647		
3619	3619	—	549	549	—	1017	1017	—	647	647	—	1019	1019	—	2683	2683	—	190	
134994	19241	115753	23656	4589	19067	38717	5528	33189	38276	5516	32760	59785	10224	49561	136778	21268	115510		

42

43

44

45

46

47

48

TAVOLA XXIV.

Proprietari di beni immobili classificati secondo la natura dei beni e il sesso nei Comuni aventi un Centro di almeno 15 000 abitanti, nei Circondari, nelle Provincie e nella Regione.

A — Numeri assoluti.

COMUNI E CIRCONDARI	Proprietari di soli terreni			Proprietari di soli fabbricati			Proprietari di terreni e fabbricati		
	MF	M	F	MF	M	F	MF	M	F

PROVINCIA DI CATANZARO.

a) Comuni aventi un Centro di almeno 15 000 abitanti.

Catanzaro	152	101	51	584	363	221	762	518	244
Nicastro	655	368	287	868	510	358	1 362	982	380

b) Circondari e Provincia.

Catanzaro	2 922	1 451	1 471	6 855	3 675	3 180	16 515	10 716	5 799
Cotrone	785	516	269	3 510	2 353	1 157	5 653	4 197	1 456
Monteleone di Calabria	3 951	2 326	1 625	6 731	3 763	2 968	12 169	8 534	3 635
Nicastro	3 815	2 621	1 191	3 969	2 510	1 459	10 613	8 208	2 405
Provincia di Catanzaro	11 473	6 917	4 556	21 065	12 301	8 764	44 950	31 655	13 295

PROVINCIA DI COSENZA.

a) Comuni aventi un Centro di almeno 15 000 abitanti.

Cosenza	145	102	43	437	264	173	665	514	151
---------------	-----	-----	----	-----	-----	-----	-----	-----	-----

b) Circondari e Provincia.

Castrovillari	2 434	1 354	1 080	2 687	1 351	1 336	14 543	9 885	4 658
Cosenza	3 917	2 731	1 186	7 314	4 626	2 688	13 624	10 043	3 581
Paoia	4 503	2 829	1 674	1 635	861	774	8 220	5 479	2 741
Rossano	794	557	237	2 994	1 801	1 193	5 015	4 021	994
Provincia di Cosenza	11 648	7 471	4 177	14 630	8 639	5 991	41 402	29 428	11 974

PROVINCIA DI REGGIO DI CALABRIA.

a) Comuni aventi un Centro di almeno 15 000 abitanti.

Reggio di Calabria	1 018	722	296	192	122	70	729	536	193
--------------------------	-------	-----	-----	-----	-----	----	-----	-----	-----

b) Circondari e Provincia.

Gerace Marina	4 457	3 010	1 447	3 514	2 133	1 381	10 197	7 056	3 141
Palmi	4 751	3 341	1 410	4 529	2 532	1 997	5 743	3 772	1 971
Reggio di Calabria	5 797	4 258	1 539	1 007	717	290	4 879	3 823	1 056
Provincia di Reggio di Calabria .	15 005	10 609	4 396	9 050	5 382	3 668	20 819	14 651	6 168
Calabrie	38 126	24 997	13 129	44 745	26 322	18 423	107 171	75 734	31 437

Segue: TAVOLA XXIV.

**Proprietari di beni immobili classificati secondo la natura dei beni e il sesso
nei Comuni aventi un Centro di almeno 15 000 abitanti, nei Circondari, nelle Provincie
e nella Regione.**

B — Numeri relativi a 1 000 abitanti.

COMUNI E CIRCONDARI	Proprietari di soli terreni			Proprietari di soli fabbricati			Proprietari di terreni e fabbricati		
	MF	M	F	MF	M	F	MF	M	F

PROVINCIA DI CATANZARO.

a) Comuni aventi un Centro di almeno 15 000 abitanti.

Catanzaro	4	6	3	16	20	12	21	29	14
Nicastro	30	34	26	40	48	33	63	92	35

b) Circondari e Provincia.

Catanzaro	18	19	17	43	48	37	103	141	68
Cotrone	10	13	6	43	58	28	68	103	35
Monteleone di Calabria	26	33	20	45	53	37	81	121	45
Nicastro	32	46	19	33	44	23	88	143	38
Provincia di Catanzaro	22	28	17	41	50	33	87	129	49

PROVINCIA DI COSENZA.

a) Comuni aventi un Centro di almeno 15 000 abitanti.

Cosenza	5	7	3	15	18	11	22	35	10
---------------	---	---	---	----	----	----	----	----	----

b) Circondari e Provincia.

Castrovillari	22	26	18	24	26	22	129	188	78
Cosenza	19	28	11	36	48	25	66	103	33
Paola	42	58	29	15	18	13	78	113	48
Rossano	11	16	6	42	52	33	70	115	27
Provincia di Cosenza	23	32	16	30	37	23	83	126	46

PROVINCIA DI REGGIO DI CALABRIA.

a) Comuni aventi un Centro di almeno 15 000 abitanti.

Reggio di Calabria	17	24	10	3	4	2	12	18	7
--------------------------	----	----	----	---	---	---	----	----	---

b) Circondari e Provincia.

Gerace Marina	30	42	18	23	30	18	68	99	40
Palmi	27	40	16	26	30	22	33	45	22
Reggio di Calabria	32	48	17	6	8	3	27	43	12
Provincia di Reggio di Calabria	30	43	17	18	22	14	41	60	24
Calabrie	25	35	17	30	36	23	71	105	40

TAVOLA XXV.

**Proprietari di beni immobili classificati secondo la natura dei beni e il sesso
e secondo i gruppi professionali cui appartengono.**

(REGIONE)

GRUPPI PROFESSIONALI	Proprietari di soli terreni			Proprietari di soli fabbricati			Proprietari di terreni e fabbricati		
	MF	M	F	MF	M	F	MF	M	F

NUMERI ASSOLUTI.

Agricoltura	26 046	19 790	6 256	22 235	15 635	6 600	66 345	53 399	12 946
Industria :									
<i>Padroni, direttori</i>	75	72	3	95	94	1	330	323	7
<i>Impiegati</i>	83	75	8	132	128	4	323	307	16
<i>Artigiani</i>	1 387	1 063	324	4 425	3 331	1 094	6 440	5 359	1 041
<i>Operai</i>	1 295	1 017	278	4 645	3 678	967	4 542	3 613	929
Totale Industria	2 840	2 227	613	9 297	7 231	2 066	11 635	9 642	1 993
Commercio :									
<i>Padroni, direttori</i>	750	670	80	1 915	1 643	272	3 569	3 297	272
<i>Impiegati</i>	32	30	2	88	81	7	131	131	—
<i>Commessi, garzoni</i>	6	6	—	17	17	—	19	18	1
Totale Commercio	788	706	82	2 020	1 741	279	3 719	3 446	273
Amministrazione pubblica e privata	355	351	4	486	484	2	1 136	1 132	4
Culto, professioni e arti liberali..	652	595	57	558	464	94	2 929	2 801	123
Addetti ai servizi domestici.....	19	2	17	135	30	105	53	8	45
Proprietari, benestanti.....	1 663	964	699	404	207	197	6 746	4 330	2 416
Attendenti alle cure domestiche, pensionati, studenti, ricoverati, ecc.	5 610	248	5 362	9 436	426	9 010	14 163	723	13 440
Non classificati perchè di età inferiore a 10 anni.....	153	114	39	174	104	70	445	253	192
In complesso	38 126	24 997	13 129	44 745	26 322	18 423	107 171	75 734	31 437

NUMERI RELATIVI A 1 000 APPARTENENTI AD OGNI GRUPPO PROFESSIONALE.

Agricoltura	47	59	29	40	46	30	119	158	59
Industria :									
<i>Padroni, direttori</i>	62	61	97	79	80	32	273	275	226
<i>Impiegati</i>	22	21	28	35	36	14	84	87	57
<i>Artigiani</i>	30	36	19	95	112	64	138	132	61
<i>Operai</i>	14	15	12	51	54	42	50	53	40
Totale Industria	20	22	15	65	70	51	81	94	49
Commercio :									
<i>Padroni, direttori</i>	39	43	23	100	105	79	187	210	79
<i>Impiegati</i>	17	17	25	47	45	89	73	73	—
<i>Commessi, garzoni</i>	5	6	—	15	16	—	17	17	14
Totale Commercio	36	38	23	91	94	78	168	181	76
Amministrazione pubblica e privata	28	28	16	38	39	8	89	91	16
Culto, professioni e arti liberali	46	60	14	40	47	23	208	282	31
Addetti ai servizi domestici.....	2	2	2	13	25	12	5	7	5
Proprietari, benestanti.....	130	128	133	32	28	38	529	576	461
Attendenti alle cure domestiche, pensionati, studenti, ricoverati, ecc..	14	5	16	24	8	27	36	14	40
Non classificati perchè di età inferiore a 10 anni.....	..	1	..	1	1	..	1	1	1
In complesso	25	35	17	30	36	23	71	105	40

TAVOLA XXVI.

**Stranieri classificati per singoli Comuni, Circondari e Province
e distinti secondo la qualità della dimora, del sesso e della nazionalità.**

CIRCONDARI E COMUNI	Stranieri in complesso	di cui con dimora abituale	SESSO		Nazionalità					
			M	F	albanese	francese	inglese	svizzera	degli Stati Uniti	altre

Provincia di Catanzaro.

Circondario di Nicastro...	2	2	1	1	—	—	—	—	1	1
Polia.....	1	1	1	—	—	—	—	—	1	—
Serrastretta.....	1	1	—	1	—	—	—	—	—	1
Provincia di Catanzaro ..	2	2	1	1	—	—	—	—	1	1

Provincia di Cosenza.

Circondario di Cosenza...	4	1	3	1	—	3	—	1	—	—
Cosenza	4	1	3	1	—	3	—	1	—	—
Circondario di Rossano...	48	10	39	9	34	—	6	1	3	4
Corigliano Calabro	12	9	4	8	—	—	6	1	2	3
Rossano	1	1	—	1	—	—	—	—	—	1
San Demetrio Corone...	35	—	35	—	34	—	—	—	1	—
Provincia di Cosenza.....	52	11	42	10	34	3	6	2	3	4

Provincia di Reggio di Calabria.

Circondario di Palmi	4	3	3	1	1	—	—	—	3	—
Cinquefrondi.....	1	—	—	1	—	—	—	—	1	—
Oppido Mamertina.....	2	2	2	—	—	—	—	—	2	—
Palmi.....	1	1	1	—	1	—	—	—	—	—
Circondario di Reggio di Calabria	5	2	4	1	—	1	—	3	—	1
Catona	1	1	1	—	—	—	—	—	—	1
Reggio di Calabria.....	2	1	1	1	—	1	—	1	—	—
San Lorenzo	2	—	2	—	—	—	—	2	—	—
Provincia di Reggio di Ca- labria.....	9	5	7	2	1	1	—	3	3	1
Calabrie.....	63	18	50	13	35	4	6	5	7	6

(1) Di cui appartenenti ai seguenti Stati: Austria 1. — Germania 2. — Grecia 1. — Ungheria 1. — Argentina 1

Dear Sir,
I have the pleasure to acknowledge the receipt of your letter of the 10th inst.

and in reply to inform you that the same has been forwarded to the proper authorities.

I am, Sir, very respectfully,
Yours faithfully,
[Signature]

[Name]
[Address]

[Address]

[Address]

[Address]

[Address]

[Address]

[Address]

[Address]

[Address]

[Address]

[Address]

[Address]

[Address]

[Address]

[Address]

[Address]

[Address]

[Address]

[Address]

[Address]