

SERIE VI.

VOLUME XI.

PRESIDENZA DEL CONSIGLIO DEI MINISTRI  
ISTITUTO CENTRALE DI STATISTICA

---

**CENSIMENTO**  
DELLA  
**POPOLAZIONE DEL REGNO D'ITALIA**  
AL 1° DICEMBRE 1921

---

**XI.**  
**MARCHE**

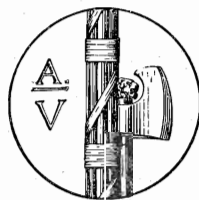

ROMA  
STABILIMENTO POLIGRAFICO  
PER L'AMMINISTRAZIONE DELLO STATO  
1927 - ANNO V

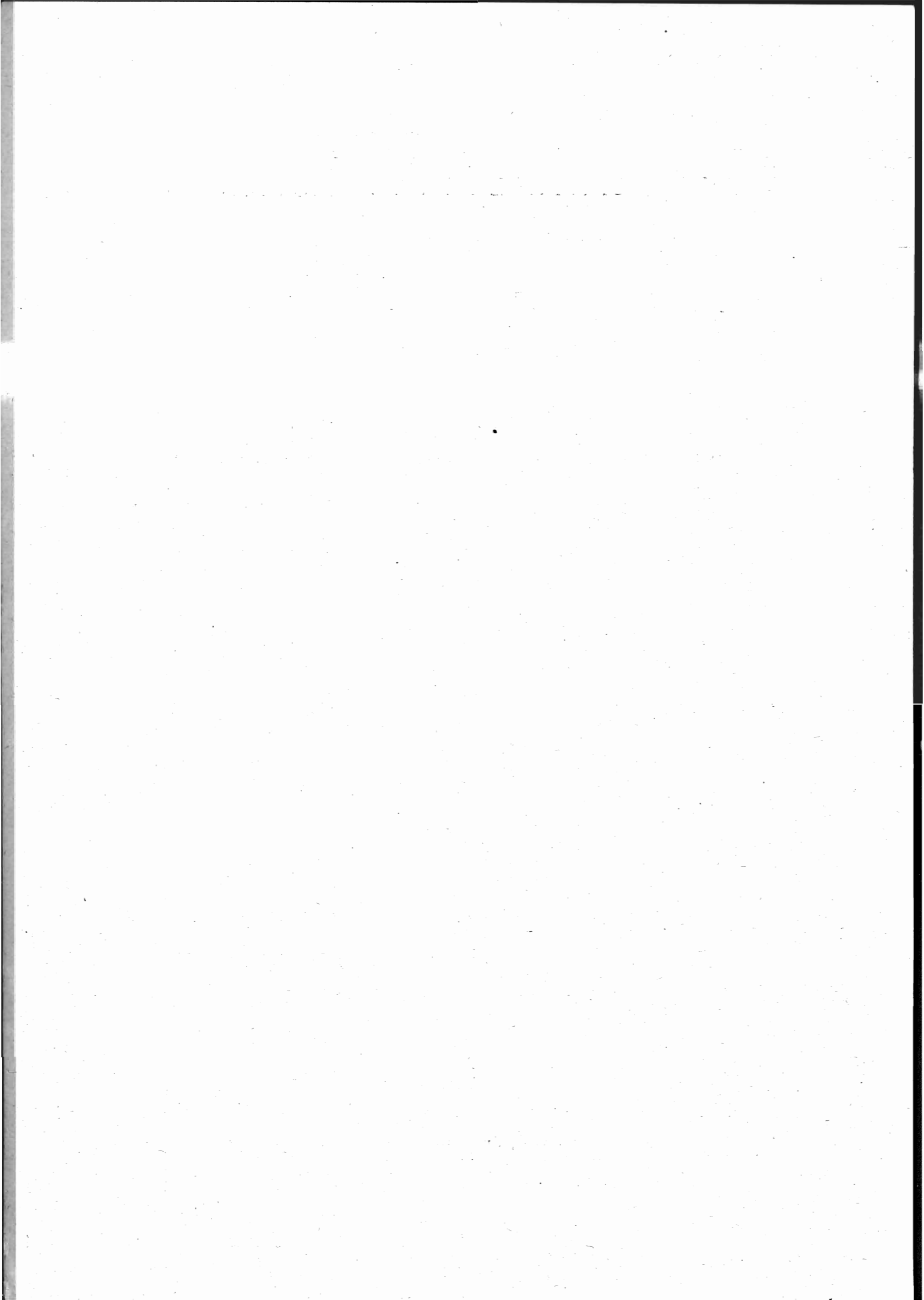

# INDICE

## INTRODUZIONE.

CAP.	I. — Territorio e popolazione .....	PAG.	VII
	» II. — Famiglie e convivenze.....	»	XX
	» III. — Caratteri individuali della popolazione .....	»	XXIII

## TAVOLE.

TAV. I.	— Popolazione presente, temporaneamente assente e residente nei Comuni, nelle Frazioni di censimento, nei Circondari, nelle Provincie e nella Regione. Superficie del territorio comunale .....	<i>Pag.</i>	3
TAV. II.	— Popolazione presente dei singoli Centri e delle case sparse nei Comuni, nelle Frazioni di censimento, nei Circondari, nelle Provincie e nella Regione. Altimetria dei Centri e delle Frazioni di censimento.....	»	37
TAV. III.	— Convivenze, famiglie presenti e interamente assenti nei Centri di almeno 15 000 abitanti, nei Comuni capiluoghi di Circondario, nei Circondari, nelle Provincie e nella Regione.....	»	57
TAV. IV.	— Convivenze classificate secondo la loro specie nei Centri di almeno 15 000 abitanti, nei Comuni capiluoghi di Circondario, nei Circondari, nelle Provincie e nella Regione .....	»	60
TAV. V.	— Convivenze classificate secondo la loro specie e il sesso e la qualità dei componenti nei Comuni capiluoghi di Circondario, nei Circondari, nelle Provincie e nella Regione.....	»	62
TAV. VI.	— Famiglie secondo il numero dei componenti presenti alla data del Censimento nei Centri di almeno 15 000 abitanti, nei Comuni capiluoghi di Circondario, nelle Zone agricole, nelle Provincie e nella Regione.....	»	66
TAV. VII.	— Famiglie secondo il tipo della loro composizione e la frequenza di coabitazioni nei Centri di almeno 15 000 abitanti, nei Comuni capiluoghi di Circondario, nelle Zone agricole, nelle Provincie e nella Regione .....	»	73
TAV. VIII.	— Famiglie secondo il tipo della loro composizione, la frequenza di coabitazioni e il numero dei componenti presenti alla data del Censimento. (Regione).....	»	80
TAV. IX.	— Famiglie naturali secondo il numero dei componenti e il sesso del rispettivo Capo nei Centri di almeno 15 000 abitanti, nei Comuni capiluoghi di Circondario, nelle Zone agricole, nelle Provincie e nella Regione .....	»	81
TAV. X.	— Famiglie naturali secondo la condizione sociale del Capo famiglia nei Centri di almeno 15 000 abitanti, nei Comuni capiluoghi di Circondario, nelle Zone agricole, nelle Provincie e nella Regione .....	»	89
TAV. XI.	— Famiglie naturali secondo il numero dei componenti, la condizione sociale e il sesso del Capo famiglia. (Regione).....	»	96

TAV. XII. — Famiglie naturali secondo la condizione sociale del Capo famiglia e il numero e il sesso delle persone attive in ciascuna famiglia. (Regione)...	Pag.	97
TAV. XIII. — Popolazione presente classificata secondo il sesso e lo stato civile nei Centri di almeno 15 000 abitanti, nei Comuni capiluoghi di Circondario, nei Circondari, nelle Provincie e nella Regione .....	»	190
TAV. XIV. — Popolazione presente classificata secondo il sesso e l'età nei Centri di almeno 15 000 abitanti, nei Comuni capiluoghi di Circondario, nei Circondari, nelle Provincie e nella Regione .....	»	104
TAV. XV. — Popolazione presente classificata secondo il sesso e per grandi gruppi di età nei Centri di almeno 15 000 abitanti, nei Comuni capiluoghi di Circondario, nei Circondari, nelle Provincie e nella Regione .....	»	108
TAV. XVI. — Popolazione presente classificata secondo il sesso, l'età e lo stato civile. (Regione) .....	»	112
TAV. XVII. — Popolazione presente classificata secondo il sesso e il luogo di nascita nei Centri di almeno 15 000 abitanti, nei Comuni capiluoghi di Circondario, nelle Zone agricole, nelle Provincie e nella Regione. (Numeri assoluti) .....	»	113
TAV. XVIII. — Popolazione presente classificata secondo il sesso e il luogo di nascita nei Centri di almeno 15 000 abitanti, nei Comuni capiluoghi di Circondario, nelle Regioni agricole, nelle Provincie e nella Regione. (Numeri relativi) .....	»	126
TAV. XIX. — Popolazione presente classificata secondo il sesso, il luogo di nascita e per grandi gruppi di età. (Regione) .....	»	132
TAV. XX. — Abitanti di età superiore a 6 anni che sapevano leggere nei singoli Comuni, nei Circondari, nelle Provincie, nelle Zone agricole e nella Regione .....	»	134
TAV. XXI. — Abitanti di età superiore a 6 anni che sapevano leggere, distinti secondo il sesso e l'età. (Regione) .....	»	144
TAV. XXII. — Popolazione presente di età superiore a 10 anni classificata secondo il sesso e la professione. (Regione) .....	»	145
TAV. XXIII. — Popolazione presente di età superiore a 10 anni classificata secondo il sesso e la professione nei Comuni aventi un Centro di almeno 15 000 abitanti, nei Circondari e nelle Provincie. ....	»	172
TAV. XXIV. — Proprietari di beni immobili classificati secondo la natura dei beni e il sesso nei Comuni aventi un Centro di almeno 15 000 abitanti, nei Circondari, nelle Provincie e nella Regione .....	»	228
TAV. XXV. — Proprietari di beni immobili classificati secondo la natura dei beni e il sesso e secondo i gruppi professionali cui appartengono. (Regione) .....	»	230
TAV. XXVI. — Stranieri classificati per singoli Comuni, Circondari e Provincie e distinti secondo la qualità della dimora, del sesso e della nazionalità...	»	231



# INTRODUZIONE

## CAPITOLO I.

### TERRITORIO E POPOLAZIONE

#### 1. — Sviluppo demografico dal 1911 al 1921.

Il compartimento delle Marche comprendeva, al 1° dicembre 1921, data del VI Censimento della popolazione (1), come al 10 giugno 1911, data del precedente Censimento, la Provincia di Ancona, con il Circondario omonimo; la Provincia di Ascoli Piceno, coi Circondari di Ascoli Piceno e Fermo; la Provincia di Macerata, coi Circondari di Camerino e Macerata e la Provincia di Pesaro e Urbino, coi Circondari di Pesaro e di Urbino.

Lo sviluppo demografico delle Marche, nel periodo di tempo compreso fra i due Censimenti, risulta dalle cifre riportate qui sotto:

CIRCONDARI	Popolazione presente		Aumento (+) o diminuzione (-) percentuale	Num. degli abitanti per Km. <sup>2</sup>	
	1911	1921		1911	1921
PROVINCIA DI ANCONA. . . . .	319 709	334 654	+ 4.7	165	173
Ascoli Piceno . . . . .	125 939	131 646	+ 4.5	105	109
Fermo . . . . .	127 696	133 518	+ 4.6	145	151
PROVINCIA DI ASCOLI PICENO . . .	253 635	265 164	+ 4.5	122	127
Camerino . . . . .	50 689	50 324	- 0.7	48	48
Macerata . . . . .	207 704	217 436	+ 4.7	121	127
PROVINCIA DI MACERATA. . . . .	258 393	267 760	+ 3.6	93	97
Pesaro. . . . .	128 048	136 570	+ 6.7	151	161
Urbino . . . . .	133 468	144 148	+ 8.0	65	70
PROVINCIA DI PESARO E URBINO . .	261 516	280 718	+ 7.3	90	97
MARCHE. . . . .	1 093 253	1 148 296	+ 5.0	113	118

(1) Occorre avvertire che le pubblicazioni riguardanti l'illustrazione dei dati del VI Censimento della popolazione si riferiscono alle circoscrizioni amministrative esistenti alla data del Censimento stesso e non tengono quindi conto delle variazioni successivamente avvenute.

È stato tuttavia pubblicato il Dizionario dei Comuni del Regno secondo la circoscrizione amministrativa e l'ordine alfabetico al 31 marzo 1927. (Vedasi annuncio in copertina).

2. — Distribuzione territoriale della popolazione.

Il numero dei Comuni delle Marche, alla data dell'ultimo Censimento, era di 255, così ripartiti per gruppi di popolazione e per superficie:

COMUNI aventi una popolazione presente	Numero dei Comuni aventi una superficie di ettari									Numero dei Comuni	Popolazione presente
	1-499	500- 999	1 000- 1 999	2 000- 2 999	3 000- 3 999	4 000- 4 999	5 000- 5 999	10 000- 29 999	30 000 e oltre		
fino a 100 ab.	—	—	—	—	—	—	—	—	—	—	—
101- 200 »	—	—	—	—	—	—	—	—	—	—	—
201- 300 »	—	—	—	—	—	—	—	—	—	—	—
301- 400 »	—	—	—	1	—	—	—	—	—	1	384
401- 500 »	—	—	—	1	—	—	—	—	—	1	486
501- 1 000 »	1	5	4	1	1	—	—	—	—	12	9 804
1 001- 2 000 »	1	15	42	11	3	2	5	—	—	79	118 077
2 001- 3 000 »	—	1	23	18	3	3	2	1	—	51	126 211
3 001- 4 000 »	—	—	5	16	7	5	6	—	—	39	133 628
4 001- 5 000 »	—	—	2	5	3	1	4	1	—	16	71 489
5 001- 6 000 »	—	1	—	1	4	1	5	—	—	12	64 661
6 001- 7 000 »	—	—	2	1	2	5	2	—	—	12	78 643
7 001- 8 000 »	—	1	—	—	—	1	1	—	—	3	21 885
8 001- 9 000 »	—	—	—	1	—	—	2	1	—	4	34 121
9 001- 10 000 »	—	—	—	—	—	—	2	—	—	2	19 094
10 001- 15 000 »	—	—	1	—	—	—	2	8	—	11	133 287
15 001- 20 000 »	—	—	—	—	—	—	—	3	—	3	55 530
20 001- 25 000 »	—	—	—	—	—	—	1	1	—	2	47 688
25 001- 30 000 »	—	—	—	—	—	—	1	4	—	5	134 922
30 001- 40 000 »	—	—	—	—	—	—	—	1	—	1	32 095
40 001- 50 000 »	—	—	—	—	—	—	—	—	—	—	—
50 001- 60 000 »	—	—	—	—	—	—	—	—	—	—	—
60 001- 70 000 »	—	—	—	—	—	—	—	1	—	1	66 291
70 001- 80 000 »	—	—	—	—	—	—	—	—	—	—	—
80 001- 90 000 »	—	—	—	—	—	—	—	—	—	—	—
90 001-100 000 »	—	—	—	—	—	—	—	—	—	—	—
oltre 100 000 »	—	—	—	—	—	—	—	—	—	—	—
TOTALE..	2	23	79	56	23	18	33	21	—	255	1 148 296

I Comuni che avevano oltre 20 000 abitanti erano i seguenti: Ancona con 66 291 abitanti, Ascoli Piceno con 32 095, Pesaro con 29 899, Fano con 28 538, Jesi con 25 949, Senigallia con 25 327, Fabriano con 25 209, Macerata con 24 384, Fermo con 23 304.

A differenza dei Censimenti precedenti, quello del 1921 ha rilevato, indipendentemente da ogni suddivisione di Comuni in frazioni di censimento, la distribuzione della popolazione italiana per singoli Centri abitati e cioè per ogni agglomerazione di case, in modo da conseguire la maggiore possibile corrispondenza fra i dati demografici e le segnalazioni della carta topografica.

Della popolazione delle Marche, 534 188 abitanti (465 per mille dell'intera popolazione) vennero censiti in 1 129 Centri di differente grandezza, mentre 614 108 (535 per mille) furono censiti in case sparse.

Diamo qui sotto la distribuzione della popolazione nei Centri, distinti secondo la loro importanza demografica, e nelle case sparse:

CENTRI E CASE SPARSE	Centri N.	Abitanti N.	Su 1 000 abitanti in complesso
Centri fino a 50 abitanti..	102	3 385	3
» da 51 a 100 » ..	258	18 958	17
» » 101 » 250 » ..	392	62 859	55
» » 251 » 500 » ..	194	68 382	60
» » 501 » 1 000 » ..	107	76 232	66
» » 1 001 » 2 000 » ..	41	55 156	48
» » 2 001 » 3 000 » ..	12	29 076	25
» » 3 001 » 4 000 » ..	5	17 730	15
» di oltre 4 000 » ..	18	202 210	176
Centri in totale .....	1 129	534 188	465
Case sparse .....	—	614 108	535
IN COMPLESSO.....	—	1 148 296	1 000

I Centri che avevano oltre 4 000 abitanti erano: Ancona con 51 575 abitanti, Pesaro con 18 506, Ascoli Piceno con 16 124, Jesi con 15 759, Macerata con 12 162, Fano con 11 689, Senigallia con 10 175, San Benedetto del Tronto con 8 766, Fabriano con 8 679, Fermo con 7 818, Osimo con 6 603, Porto Civitanova con 5 506, Recanati con 5 309, Urbino con 5 231, Tolentino con 5 189, Porto San Giorgio con 4 519, Camerino con 4 328, Chiaravalle con 4 272.

Per la prima volta, parte delle notizie rilevate dal Censimento, vengono elaborate, oltrechè per circoscrizioni amministrative (Circondari e Provincie), anche per *zone agricole*.

La ripartizione in zone agricole adottata in questa occasione, è quella seguita dall'Ufficio di Statistica agraria presso il Ministero dell'Economia Nazionale, per il territorio del Regno entro gli antichi confini (1).

Si è tenuto anche conto dei raggruppamenti delle zone agricole medesime in regioni di montagna, di collina e di pianura.

In tal modo si sono ottenuti dati demografici di maggiore interesse di quanto si può avere da raggruppamenti formati sulla base delle circoscrizioni amministrative.

Nei tre prospetti seguenti è dato per ogni zona, il nome che serve a contrassegnarla geograficamente, i nomi dei Comuni che la compongono e la quantità dei Centri che essa accoglie, classificati secondo la loro importanza demografica, la superficie e la densità della popolazione rispettiva e la popolazione presente dei Centri e delle case sparse in ciascuna zona.

(1) Vedasi a pagina seguente.

Comuni e Centri compresi nelle Zone agricole.

(REGIONE)

Numero d'ordine delle Zone	DENOMINAZIONE delle Zone	COMUNI compresi nelle Zone	Numero dei Comuni	CENTRI									
				in complesso	fino a 50	51-100	101-250	251-500	501-1000	1001-2000	2001-3000	3001-4000	oltre 4000

PROVINCIA DI ANCONA.

*Regione di Montagna.*

I .....	Subappenninica di Arcevia.	Arcevia - Serra San Quirico.	2	22	4	7	7	2	1	1				
II .....	Interappenninica di Fabriano.	Cerreto d'Esi - Fabriano - Genga - Sassoferrato.....	4	81	5	24	23	19	7	2				( <sup>1</sup> ) 1
		<b>Regione di Montagna .....</b>	<b>6</b>	<b>103</b>	<b>9</b>	<b>31</b>	<b>30</b>	<b>21</b>	<b>8</b>	<b>3</b>				<b>1</b>

*Regione di Collina.*

III ....	Alto colle di Castelplanio.	Belvedere Ostrense - Castelbellino - Castelplanio - Cupramontana - Maiolati - Mergo - Montecarotto - Monte Roberto - Morro d'Alba - Poggio San Marcello - Rosora - San Marcello - San Paolo di Iesi - Serra de' Conti - Staffolo.....	15	21	1	1	7	6	4	2				
IV.....	Colle-piano del Misa.	Barbara - Castel Colonna - Castelleone di Suasa - Corinaldo - Monterado - Ostra - Ostra Vetere - Ripe...	8	14	1	2	4	2	3	2				
V.....	Litoranea di Senigallia.	Falconara Marittima - Montemarciano - Senigallia...	3	22	1	4	5	6	2	2		1	( <sup>2</sup> ) 1	
VI.....	Colle-piano dell'Esino.	Camerata Picena - Chiaravalle - Jesi - Monsano - Monte San Vito.....	5	6				2	2				( <sup>3</sup> ) 2	
VII....	Colline del Conero.	Agugliano - Ancona - Camerano - Montesicuro - Numana - Paterno d'Ancona - Sirolo .....	7	19		1	7	4	5	1			( <sup>4</sup> ) 1	
VIII...	Colle-piano del Musone.	Castelfidardo - Filottrano - Loreto - Offagna - Osimo - Polverigi - Santa Maria Nuova .....	7	35	2	7	11	7	4	1	2		( <sup>5</sup> ) 1	
		<b>Regione di Collina .....</b>	<b>45</b>	<b>117</b>	<b>5</b>	<b>15</b>	<b>34</b>	<b>27</b>	<b>20</b>	<b>8</b>	<b>2</b>	<b>1</b>	<b>5</b>	
		<b>Provincia di Ancona.....</b>	<b>51</b>	<b>220</b>	<b>14</b>	<b>46</b>	<b>64</b>	<b>48</b>	<b>28</b>	<b>11</b>	<b>2</b>	<b>1</b>	<b>6</b>	

(<sup>1</sup>) 8 679 (Fabriano). — (<sup>2</sup>) 10 175 (Senigallia). — (<sup>3</sup>) 4 272 (Chiaravalle), 15 759 (Jesi). — (<sup>4</sup>) 51 575 (Ancona). — (<sup>5</sup>) 6 603 (Osimo).

Numero d'ordine delle Zone	DENOMINAZIONE delle Zone	COMUNI compresi nelle Zone	Numero dei Comuni	CENTRI									
				In complesso	fino a 50	51-100	101-250	251-500	501-1000	1001-2000	2001-3000	3001-4000	oltre 4000

PROVINCIA DI ASCOLI PICENO.

*Regione di Montagna.*

IX ....	Appenninica dei Sibillini.	Acquasanta - Arquata del Tronto - Montefortino - Montegalco - Montemonaco .....	5	71	2	26	20	11	12	—	—	—	—
X .....	Subappenninica del Tenna, dell'Aso e del Tronto.	Amandola - Ascoli Piceno - Comunanza - Force - Montefalcone Appenninico - Palmiano - Rocca di Fluvione - Rotella - Smerillo Venarotta.....	10	111	13	38	43	10	4	2	—	—	( <sup>1</sup> ) 1
	<b>Regione di Montagna .....</b>		<b>15</b>	<b>182</b>	<b>15</b>	<b>64</b>	<b>63</b>	<b>21</b>	<b>16</b>	<b>2</b>	—	—	<b>1</b>

*Regione di Collina.*

XI ....	Alto colle del Tenna e dell'Ete.	Belmonte Piceno - Falerone - Massa Fermana - Montappone - Montegiorgio - Monteleone di Fermo - Monsampietro Morico - Monte Vidon Corrado - Santa Vittoria in Matenano - Servigliano .....	10	15	1	1	5	3	4	1	—	—	—
XII....	Colle-piano del Tenna.	FrancaVilla d'Ete - Grottazzolina - Magliano di Tenna - Monte Giberto - Montegranaro - Monte San Pietrangeli - Monte Urano - Montottone - Ponzano di Fermo - Rapagnano - Torre San Patrizio.....	11	12	—	—	2	6	1	3	—	—	—
XIII...	Litoranea di Fermo.	Altidona - Fermo - Lapedona - Porto San Giorgio - Sant'Elpidio a Mare.....	5	11	—	—	3	3	—	2	1	—	( <sup>2</sup> ) 2
XIV ...	Alto Colle dell'Aso e Tisino.	Carassai - Castignano - Cossignano - Montalto delle Marche - Montedivino - Montefiore dell'Aso - Montelparo - Monte Rinaldo - Monterubbiano - Monte Vidon Combatte - Moresco - Offida - Ortezano - Petritoli - Ripatransone .....	15	22	1	2	5	6	5	1	2	—	—

(<sup>1</sup>) 16 124 (Ascoli Piceno). — (<sup>2</sup>) 7 818 (Fermo), 4 519 (Porto San Giorgio).

Numero d'ordine delle Zone	DENOMINAZIONE delle Zone	COMUNI compresi nelle Zone	Numero dei Comuni	CENTRI									
				in complesso	fino a 50	51-100	101-250	251-500	501-1000	1001-2000	2001-3000	3001-4000	oltre 4000
					abitanti								
XV....	Colle-piano del Tronto	Acquaviva Picena - Appignano del Tronto - Castel di Lama - Castorano - Colli del Tronto - Folignano - Maltignano - Monsampolo del Tronto - Spinetoli .....	9	19	—	4	4	5	4	2	—	—	—
XVI...	Litoranea di San Benedetto.	Campofilone - Cupra Marittima - Grottammare - Massignano - Monteprendone - Pedaso - San Benedetto del Tronto .....	7	9	1	—	—	2	3	1	1	—	( <sup>1</sup> ) 1
		<b>Regione di Collina .....</b>	<b>57</b>	<b>88</b>	<b>3</b>	<b>7</b>	<b>19</b>	<b>25</b>	<b>17</b>	<b>10</b>	<b>4</b>	—	<b>3</b>
		<b>Provincia di Ascoli Piceno..</b>	<b>72</b>	<b>270</b>	<b>18</b>	<b>71</b>	<b>82</b>	<b>46</b>	<b>33</b>	<b>12</b>	<b>4</b>	—	<b>4</b>

PROVINCIA DI MACERATA.

*Regione di Montagna.*

XVII..	Appenninica del Potenza, del Chiento e del Nera.	Acquacanina - Bolognola - Castelsantangelo - Fiastra - Fiordimonte - Fiuminata - Monte Cavallo - Piore - Sefro - Serravalle di Chienti - Ussita - Visso.	12	90	11	23	41	10	3	2	—	—	—
XVIII.	Interappenninica di Camerino.	Camerino - Castelraimondo - Esanatoglia - Gagliole - Matelica - Muccia - Pievebovigliana - Pieve Torina	8	77	6	23	35	6	4	1	—	1	( <sup>2</sup> ) 1
XIX...	Subappenninica del Suavicino.	Apiro - Cingoli - Ficano - San Severino Marche.....	4	53	7	13	25	5	1	1	—	1	—
XX ...	Subappenninica del Fiastrone o del Fiastra.	Caldarola - Camporotondo di Fiastrone - Cessapalombo - Gualdo - San Ginesio - Sarnano - Serrapetrona. ....	7	52	12	12	20	5	1	2	—	—	—
		<b>Regione di Montagna .....</b>	<b>31</b>	<b>272</b>	<b>36</b>	<b>71</b>	<b>121</b>	<b>26</b>	<b>9</b>	<b>6</b>	—	<b>2</b>	<b>1</b>

(<sup>1</sup>) 8766 (San Benedetto del Tronto). — (<sup>2</sup>) 4328 (Camerino).

Numero d'ordine delle Zone	DENOMINAZIONE delle Zone	C O M U N I compresi nelle Zone	Numero dei Comuni	C E N T R I									
				in complesso	fino a 50	51-100	101-250	251-500	501-1000	1001-2000	2'01-3000	3001-4000	oltre 4000
					abitanti								

*Regione di Collina.*

XXI ..	D'alto colle del Fiastra, del Chiento e del Potenza.	Belforte del Chiento - Colmurano - Loro Piceno - Mogliano - Monte San Martino - Penna San Giovanni - Pollenza - Rippe San Ginesio - Sant'Angelo in Pontano - Tolentino - Treia - Urbisaglia .....	12	30	5	4	10	4	4	2			( <sup>1</sup> )	1
XXII..	Centrale del Chiento e del Potenza.	Appignano - Macerata - Montecassiano - Montecosaro - Montefano - Montelupone - Monte San Giusto - Morrovalle - Pausula - Petriolo - Recanati.	11	15	1		3		5	3	1		( <sup>2</sup> )	2
XXIII.	Litoranea del Chiento e del Potenza.	Civitanova Marche - Porto Civitanova - Porto Recanati - Potenza Picena...	4	7			1		2		2	1	( <sup>3</sup> )	1
		<b>Regione di Collina .....</b>	<b>27</b>	<b>52</b>	<b>6</b>	<b>4</b>	<b>14</b>	<b>4</b>	<b>11</b>	<b>5</b>	<b>3</b>	<b>1</b>		<b>4</b>
		<b>Provincia di Macerata.....</b>	<b>58</b>	<b>324</b>	<b>42</b>	<b>75</b>	<b>135</b>	<b>30</b>	<b>20</b>	<b>11</b>	<b>3</b>	<b>3</b>		<b>5</b>

PROVINCIA DI PESARO E URBINO.

*Regione di Montagna.*

XXIV .	Subappenninica alto Marecchia.	Carpegna - Casteldelci - Maiolo - Mercatino Marecchia - Monte Copiolo - Pennabilli - San Leo - Sant'Agata Feltria - Scavolino - Talamello .....	10	51	9	10	21	7	2	2				
XXV ..	Subappenninica alto Conca e Foglia.	Belforte all'Isauro - Frontino - Lunano - Macerata Feltria - Monte Cerignone - Monte Grimano - Pian di Castello - Pian di Meleto - Pietrarubbia - Sassocorvaro - Sasso Feltrio.....	11	38	4	11	13	6	4					

(<sup>1</sup>) 5 189 (Tolentino). — (<sup>2</sup>) 12 162 (Macerata), 5 309 (Recanati). — (<sup>3</sup>) 5 506 (Porto Civitanova).

Numero d'ordine delle Zone	DENOMINAZIONE delle Zone	COMUNI compresi nelle Zone	Numero dei Comuni	CENTRI									
				in complesso	fino a 50	51-100	101-250	251-500	501-1000	1001-2000	2001-3000	3001-4000	oltre 4000
					abitanti								
XXVI.	Subappenninica alto Metauro e Cesano.	Acqualagna - Apecchio - Borgo Pace - Cagli - Cantiano - Frontone - Mercatello - Peglio - Pergola - Piobbico - Sant'Angelo in Vado - Serra Sant'Abbondio - Urbania.....	13	76	9	17	26	14	5	2	3	—	—
		<b>Regione di Montagna.....</b>	<b>34</b>	<b>165</b>	<b>22</b>	<b>38</b>	<b>60</b>	<b>27</b>	<b>11</b>	<b>4</b>	<b>3</b>	—	—
<i>Regione di Collina.</i>													
XXVII.	Alto colle del Foglia.	Auditore - Colbordolo - Montecalvo in Foglia - Petriano - Tavoleto - Urbino	6	16	1	1	6	5	2	—	—	—	(1) 1
XXVIII.	Alto colle del Metauro.	Fermignano - Fossombrone - Isola del Piano - Montefelcino .....	4	11	1	2	3	3	—	1	—	1	—
XIX...	Colle-piano Metauro e Cesano.	Barchi - Cartoceto - Fratte Rosa - Mondavio - Montemaggiore al Metauro - Monte Porzio - Orciano di Pesaro - Piagge - Saltara - San Giorgio di Pesaro - San Lorenzo in Campo - Sant'Ippolito - Serungarina - Sorbolongo .....	14	32	1	6	9	9	6	1	—	—	—
XXX..	Colle-piano del Foglia.	Candelara - Fiorenzuola di Focara - Gabicce - Ginestreto - Gradara - Mombaroceo - Monteciccardo - Montelabbate - Novilara - Pesaro - Pozzo Alto - Sant'Angelo in Lizzola - Tomba di Pesaro .....	13	51	2	9	19	16	4	—	—	—	(2) 1
XXXI.	Litoranea Metauro e Cesano.	Fano - Mondolfo - San Costanzo .....	3	40	1	10	14	10	3	1	—	—	(3) 1
		<b>Regione di Collina.....</b>	<b>40</b>	<b>150</b>	<b>6</b>	<b>28</b>	<b>51</b>	<b>43</b>	<b>15</b>	<b>3</b>	—	<b>1</b>	<b>3</b>
		<b>Provincia di Pesaro e Urbino.</b>	<b>74</b>	<b>315</b>	<b>28</b>	<b>66</b>	<b>111</b>	<b>70</b>	<b>26</b>	<b>7</b>	<b>3</b>	<b>1</b>	<b>3</b>
		<b>Marche.....</b>	<b>255</b>	<b>1129</b>	<b>102</b>	<b>258</b>	<b>392</b>	<b>194</b>	<b>107</b>	<b>41</b>	<b>12</b>	<b>5</b>	<b>18</b>

(1) 5 231 (Urbino). — (2) 18 506 (Pesaro). — (3) 11 689 (Fano).



## Superficie e densità della popolazione nelle Zone agricole.

(REGIONE)

Numero d'ordine delle Zone	Denominazione delle Zone	Superficie territoriale delle Zone Km <sup>2</sup>	Densità per Km <sup>2</sup>		Numero d'ordine delle Zone	Denominazione delle Zone	Superficie territoriale delle Zone Km. <sup>2</sup>	Densità per Km. <sup>2</sup>	
			dell'intera popolazione	della popolazione sparsa				dell'intera popolazione	della popolazione sparsa
<b>PROVINCIA DI ANCONA.</b>					<b>PROVINCIA DI MACERATA.</b>				
<i>Regione di Montagna.</i>					<i>Regione di Montagna.</i>				
I	Subappenninica di Arcevia.....	175,62	93	67	XVII	Appenninica del Potenza, del Chiento e del Nera.	630,96	31	4
II	Interappenninica di Fabriano.....	493,72	88	30	XVIII	Interappenninica di Camerino .....	456,15	78	30
	<b>Regione di Montagna .....</b>	<b>669,34</b>	<b>89</b>	<b>40</b>	XIX	Subappenninica del Suavicino .....	408,45	81	50
<i>Regione di Collina.</i>					<i>Regione di Collina.</i>				
III	Alto colle di Castelplanio	272,87	146	109	XX	Subappenninica del Fiastrone o del Fiastra..	264,41	80	46
IV	Colle-piano del Misa...	190,15	139	103		<b>Regione di Montagna .....</b>	<b>1 759,97</b>	<b>62</b>	<b>28</b>
V	Litoranea di Senigallia	163,66	237	109	XXI	D'alto colle del Fiastra, del Chiento e del Potenza	422,83	123	88
VI	Colle-piano dell'Esino ..	167,48	236	103	XXII	Centrale del Chiento e del Potenza .....	479,40	168	110
VII	Colline del Conero ....	195,02	411	105	XXIII	Litoranea del Chiento e del Potenza .....	110,93	235	101
VIII	Colle-piano del Musone..	279,18	179	104		<b>Regione di Collina .....</b>	<b>1 013,16</b>	<b>157</b>	<b>100</b>
	<b>Regione di Collina .....</b>	<b>1 268,36</b>	<b>217</b>	<b>106</b>		<b>Provincia di Macerata.....</b>	<b>2 773,13</b>	<b>97</b>	<b>54</b>
	<b>Provincia di Ancona .....</b>	<b>1 937,70</b>	<b>173</b>	<b>83</b>	<b>PROVINCIA DI PESARO E URBINO.</b>				
<b>PROVINCIA DI ASCOLI PICENO.</b>					<b>Regione di Montagna.</b>				
<i>Regione di Montagna.</i>					<i>Regione di Montagna.</i>				
IX	Appenninica dei Sibillini	424,60	48	7	XXIV	Subappenninica alto Marecchia .....	393,57	74	47
X	Subappenninica del Tenna, dell'Aso e del Tronto	472,98	122	50	XXV	Subappenninica alto Conca e Foglia .....	270,20	78	50
	<b>Regione di Montagna .....</b>	<b>897,58</b>	<b>87</b>	<b>30</b>	XXVI	Subappenninica alto Metauro e Cesano.....	982,87	58	32
<i>Regione di Collina.</i>					<i>Regione di Collina.</i>				
XI	Alto colle del Tenna e dell'Ete .....	169,40	143	107	XXVII	Alto colle del Foglia ..	322,05	91	63
XII	Colle-piano del Tenna ...	160,78	150	107	XXVIII	Alto colle del Metauro..	210,71	88	56
XIII	Litoranea di Fermo ....	230,04	196	110	XXIX	Colle-piano Metauro e Cesano .....	251,10	124	83
XIV	Alto colle dell'Aso e Tisino .....	383,70	112	79	XXX	Colle-piano del Foglia ..	275,61	206	96
XV	Colle-piano del Tronto ..	124,76	167	104	XXXI	Litoranea Metauro e Cesano.....	188,78	201	83
XVI	Litoranea di San Benedetto .....	118,90	248	120		<b>Regione di Collina .....</b>	<b>1 248,25</b>	<b>139</b>	<b>76</b>
	<b>Regione di Collina .....</b>	<b>1 187,58</b>	<b>157</b>	<b>100</b>		<b>Provincia di Pesaro e Urbino.</b>	<b>2 894,89</b>	<b>97</b>	<b>55</b>
	<b>Provincia di Ascoli Piceno ...</b>	<b>2 085,16</b>	<b>127</b>	<b>69</b>		<b>Marche .....</b>	<b>9 690,88</b>	<b>118</b>	<b>63</b>

**Popolazione presente dei Centri classificati secondo la loro importanza demografica  
e popolazione delle case sparse nelle Zone agricole.**

(REGIONE)

**A — Numeri assoluti.**

Numero d'ordine delle Zone (a)	Popola- zione presente delle Zone	POPOLAZIONE PRESENTE										DELLE CASE SPARSE
		DEI CENTRI									oltre 4000	
		in complesso	fino a 50	da 51 a 100	da 101 a 250	da 251 a 500	da 501 a 1000	da 1001 a 2000	da 2001 a 3000	da 3001 a 4000		
abitanti												

**PROVINCIA DI ANCONA.**

*Regione di Montagna.*

I.....	16 385	4 705	184	435	1 169	649	897	1 371	—	—	—	11 680
II.....	43 495	28 463	202	1 743	3 571	6 173	4 781	3 314	—	—	( <sup>1</sup> ) 8 679	15 032
<b>Totale ....</b>	<b>59 880</b>	<b>33 168</b>	<b>386</b>	<b>2 178</b>	<b>4 740</b>	<b>6 822</b>	<b>5 678</b>	<b>4 685</b>	—	—	<b>8 679</b>	<b>26 712</b>

*Regione di Collina.*

III.....	39 714	10 061	42	94	1 517	2 249	3 013	3 146	—	—	—	29 653
IV.....	26 505	6 961	49	143	723	742	2 289	3 015	—	—	—	19 544
V.....	38 833	20 917	23	273	765	2 238	1 225	2 507	—	3 681	( <sup>2</sup> )10 175	17 916
VI.....	39 540	22 292	—	—	—	794	1 467	—	—	—	( <sup>3</sup> )20 031	17 248
VII.....	80 193	59 681	—	81	1 022	1 601	3 882	1 520	—	—	( <sup>4</sup> )51 575	20 512
VIII.....	49 989	20 884	75	525	1 795	2 508	2 733	1 647	4 998	—	( <sup>5</sup> ) 6 603	29 105
<b>Totale ....</b>	<b>274 774</b>	<b>140 796</b>	<b>189</b>	<b>1 116</b>	<b>5 822</b>	<b>10 162</b>	<b>14 609</b>	<b>11 835</b>	<b>4 998</b>	<b>3 681</b>	<b>88 384</b>	<b>133 978</b>
<b>Provincia di Ancona..</b>	<b>334 654</b>	<b>173 964</b>	<b>575</b>	<b>3 294</b>	<b>10 562</b>	<b>16 984</b>	<b>20 287</b>	<b>16 520</b>	<b>4 998</b>	<b>3 681</b>	<b>97 063</b>	<b>160 690</b>

**PROVINCIA DI ASCOLI PICENO.**

*Regione di Montagna.*

IX.....	20 347	17 461	94	1 908	3 200	4 083	8 176	—	—	—	—	2 886
X.....	57 913	34 293	421	2 784	6 541	3 540	2 839	2 044	—	—	( <sup>6</sup> )16 124	23 620
<b>Totale. . .</b>	<b>78 260</b>	<b>51 754</b>	<b>515</b>	<b>4 692</b>	<b>9 741</b>	<b>7 623</b>	<b>11 015</b>	<b>2 044</b>	—	—	<b>16 124</b>	<b>26 506</b>

*Regione di Collina.*

XI.....	24 289	6 219	33	79	853	1 133	2 967	1 154	—	—	—	18 070
XII.....	24 055	6 887	—	—	393	1 994	614	3 886	—	—	—	17 168
XIII.....	45 079	19 738	—	—	582	1 097	—	3 288	2 434	—	( <sup>7</sup> )12 337	25 341
XIV.....	43 075	12 684	14	150	945	2 169	3 812	1 082	4 512	—	—	30 391
XV.....	20 871	7 848	—	327	675	2 105	2 670	2 071	—	—	—	13 023
XVI.....	29 535	15 324	26	—	—	841	1 962	1 238	2 491	—	( <sup>8</sup> ) 8 766	14 211
<b>Totale ....</b>	<b>186 904</b>	<b>68 700</b>	<b>73</b>	<b>556</b>	<b>3 448</b>	<b>9 339</b>	<b>12 025</b>	<b>12 719</b>	<b>9 437</b>	—	<b>21 103</b>	<b>118 204</b>
<b>Provincia di Ascoli Pi- ceno.....</b>	<b>265 164</b>	<b>120 454</b>	<b>588</b>	<b>5 248</b>	<b>13 189</b>	<b>16 962</b>	<b>23 040</b>	<b>14 763</b>	<b>9 437</b>	—	<b>37 227</b>	<b>144 710</b>

(a) Per la denominazione e composizione delle Zone vedasi a pag.X

(<sup>1</sup>) Fabriano. — (<sup>2</sup>) Senigallia. — (<sup>3</sup>) Chiaravalle ab. 4272, Jes ab. 15759. — (<sup>4</sup>) Ancona. — (<sup>5</sup>) Osimo. — (<sup>6</sup>) Ascoli Piceno. — (<sup>7</sup>) Fermo ab. 7818, Porto San Giorgio ab. 4519. — (<sup>8</sup>) San Benedetto del Tronto.

**Popolazione presente dei Centri classificati secondo la loro importanza demografica e popolazione delle case sparse nelle Zone agricole.**

(REGIONE).

**A — Numeri assoluti.**

Numero d'ordine delle Zone	Popolazione presente delle Zone	POPOLAZIONE PRESENTE										DELLE CASE SPARSE
		DEI CENTRI										
		in complesso	fino a 50	da 51 a 100	da 101 a 250	da 251 a 500	da 501 a 1000	da 1001 a 2000	da 2001 a 3000	da 3001 a 4000	oltre 4000	
		abitanti										

PROVINCIA DI MACERATA.

*Regione di Montagna.*

XXVII.....	19 347	16 631	386	1 642	6 565	3 349	2 381	2 308	—	—	—	2 716
XVIII.....	35 367	21 663	249	1 657	5 206	2 021	2 947	1 680	—	3 575	(*) 4 328	13 704
XIX.....	32 910	12 339	267	988	4 044	1 542	656	1 654	—	3 188	—	20 571
XX.....	21 260	9 212	364	837	3 279	1 725	841	2 166	—	—	—	12 048
<b>Totale ....</b>	<b>108 884</b>	<b>59 845</b>	<b>1 266</b>	<b>5 124</b>	<b>19 094</b>	<b>8 637</b>	<b>6 825</b>	<b>7 808</b>	—	<b>6 763</b>	<b>4 328</b>	<b>49 039</b>

*Regione di Collina.*

XXI.....	52 051	15 024	194	333	1 684	1 598	2 963	3 063	—	—	(*) 5 189	37 027
XXII.....	80 745	28 024	47	—	609	—	4 182	3 532	2 183	—	(*) 17 471	52 721
XXIII.....	26 080	14 842	—	—	213	—	1 480	—	4 290	3 353	(*) 5 506	11 238
<b>Totale ....</b>	<b>158 876</b>	<b>57 890</b>	<b>241</b>	<b>333</b>	<b>2 506</b>	<b>1 598</b>	<b>8 625</b>	<b>6 595</b>	<b>6 473</b>	<b>3 353</b>	<b>28 166</b>	<b>100 986</b>
<b>Provincia di Macerata ..</b>	<b>267 760</b>	<b>117 735</b>	<b>1 507</b>	<b>5 457</b>	<b>21 600</b>	<b>10 235</b>	<b>15 450</b>	<b>14 403</b>	<b>6 473</b>	<b>10 116</b>	<b>32 494</b>	<b>150 025</b>

PROVINCIA DI PESARO E URBINO.

*Regione di Montagna.*

XXIV.....	29 021	10 667	316	743	3 099	2 612	1 571	2 326	—	—	—	18 354
XXV.....	21 203	7 754	100	760	2 075	2 248	2 571	—	—	—	—	13 449
XXVI.....	56 773	24 868	273	1 303	4 286	4 439	3 426	2 973	8 168	—	—	31 905
<b>Totale ....</b>	<b>106 997</b>	<b>43 289</b>	<b>689</b>	<b>2806</b>	<b>9 460</b>	<b>9 299</b>	<b>7 568</b>	<b>5 299</b>	<b>8 168</b>	—	—	<b>63 708</b>

*Regione di Collina.*

XXVII....	29 231	8 833	40	53	732	1 620	1 157	—	—	—	(*) 5 231	20 398
XXVIII..	18 618	6 792	28	163	471	1 032	—	1 165	—	3 933	—	11 823
XXIX....	31 190	10 458	44	487	1 499	3 351	4 001	1 076	—	—	—	20 732
XXX.....	56 794	30 455	80	721	3 242	5 510	2 396	—	—	—	(*) 18 506	26 339
XXXI....	37 888	22 208	34	729	2 104	3 389	2 333	1 930	—	—	(*) 11 689	15 680
<b>Totale ....</b>	<b>173 721</b>	<b>78 746</b>	<b>226</b>	<b>2 153</b>	<b>8 048</b>	<b>14 902</b>	<b>9 887</b>	<b>4 171</b>	—	<b>3 933</b>	<b>35 426</b>	<b>94 975</b>
<b>Provincia di Pesaro e Urbino..</b>	<b>280 718</b>	<b>122 035</b>	<b>915</b>	<b>4 959</b>	<b>17 508</b>	<b>24 201</b>	<b>17 455</b>	<b>9 470</b>	<b>8 168</b>	<b>3 933</b>	<b>35 426</b>	<b>158 683</b>
<b>Marche....</b>	<b>1 148 296</b>	<b>534 188</b>	<b>3 585</b>	<b>18 958</b>	<b>62 859</b>	<b>68 382</b>	<b>76 232</b>	<b>55 156</b>	<b>29 076</b>	<b>17 730</b>	<b>202 210</b>	<b>614 108</b>

(\*) Camerino. — (\*) Tolentino. — (\*) Macerata ab. 12 162, Recanati ab. 5 309. — (\*) Porto Civitanova. — (\*) Urbino  
— (\*) Pesaro. — (\*) Fano.

**Popolazione presente dei Centri classificati secondo la loro importanza demografica e popolazione delle case sparse nelle Zone agricole.**

(REGIONE)

**B — Numeri relativi.**

Numero d'ordine delle Zone	Su 1 000 abitanti in complesso appartenevano a:										CASE SPARSE
	CENTRI										
	in complesso	fino a 50	da 51 a 100	da 101 a 250	da 251 a 500	da 501 a 1000	da 1001 a 2000	da 2001 a 3000	da 3001 a 4000	oltre 4000	
abitanti											

PROVINCIA DI ANCONA.

*Regione di Montagna.*

I .....	287	11	27	71	40	55	83	—	—	—	713
II .....	654	5	40	82	142	110	76	—	—	199	346
<b>Regione di Montagna</b>	<b>554</b>	<b>6</b>	<b>37</b>	<b>79</b>	<b>114</b>	<b>95</b>	<b>78</b>	—	—	<b>145</b>	<b>446</b>

*Regione di Collina.*

III .....	253	1	2	38	57	76	79	—	—	—	747
IV .....	263	2	5	27	28	87	114	—	—	—	737
V .....	539	1	7	20	58	32	65	—	95	261	461
VI .....	564	—	—	—	20	37	—	—	—	507	436
VII .....	744	—	1	13	20	48	19	—	—	643	256
VIII .....	418	2	11	36	50	55	33	99	—	132	582
<b>Regione di Collina.</b>	<b>512</b>	<b>1</b>	<b>4</b>	<b>21</b>	<b>37</b>	<b>53</b>	<b>43</b>	<b>18</b>	<b>13</b>	<b>322</b>	<b>488</b>
<b>Provincia di Ancona</b>	<b>520</b>	<b>2</b>	<b>10</b>	<b>32</b>	<b>51</b>	<b>61</b>	<b>49</b>	<b>15</b>	<b>11</b>	<b>289</b>	<b>480</b>

PROVINCIA DI ASCOLI PICENO.

*Regione di Montagna.*

IX .....	858	5	94	157	201	401	—	—	—	—	142
X .....	592	7	48	113	61	49	35	—	—	279	408
<b>Regione di Montagna</b>	<b>661</b>	<b>7</b>	<b>60</b>	<b>124</b>	<b>97</b>	<b>141</b>	<b>26</b>	—	—	<b>206</b>	<b>339</b>

*Regione di Collina.*

XI .....	256	1	3	35	47	122	48	—	—	—	744
XII .....	286	—	—	16	83	26	161	—	—	—	714
XIII .....	438	—	—	13	24	—	73	54	—	274	562
XIV .....	294	—	3	22	50	89	25	105	—	—	706
XV .....	376	—	16	32	101	128	99	—	—	—	624
XVI .....	519	1	—	—	28	66	42	85	—	297	481
<b>Regione di Collina.</b>	<b>368</b>	<b>...</b>	<b>3</b>	<b>18</b>	<b>50</b>	<b>65</b>	<b>68</b>	<b>51</b>	—	<b>113</b>	<b>632</b>
<b>Provincia di Ascoli Piceno .....</b>	<b>454</b>	<b>2</b>	<b>20</b>	<b>50</b>	<b>64</b>	<b>87</b>	<b>56</b>	<b>36</b>	—	<b>139</b>	<b>546</b>

**Popolazione presente dei Centri classificati secondo la loro importanza demografica  
e popolazione delle case sparse nelle Zone agricole.  
(REGIONE).**

**B — Numeri relativi.**

Numero d'ordine delle Zone	Su 1000 abitanti in complesso appartenevano a :										CASA SPARSE
	CENTRI										
	in complesso	fino a 50	da 51 a 100	da 101 a 250	da 251 a 500	da 501 a 1000	da 1001 a 2000	da 2001 a 3000	da 3001 a 4000	oltre 4000	
abitanti											

**PROVINCIA DI MACERATA.**

*Regione di Montagna.*

XVII .....	860	20	85	340	173	123	119	—	—	—	140
XVIII .....	613	7	47	148	57	83	48	—	101	122	387
XIX .....	375	8	30	123	47	20	50	—	97	—	625
XX .....	433	17	39	154	81	40	102	—	—	—	567
<b>Regione di Montagna</b>	<b>550</b>	<b>12</b>	<b>47</b>	<b>175</b>	<b>79</b>	<b>63</b>	<b>72</b>	<b>—</b>	<b>62</b>	<b>40</b>	<b>450</b>

*Regione di Collina.*

XXI .....	289	4	6	32	31	57	59	—	—	100	711
XXII .....	347	1	—	8	—	52	44	27	—	215	653
XXIII .....	569	—	—	8	—	57	—	164	129	211	431
<b>Regione di Collina.</b>	<b>364</b>	<b>2</b>	<b>2</b>	<b>16</b>	<b>10</b>	<b>54</b>	<b>42</b>	<b>41</b>	<b>21</b>	<b>176</b>	<b>636</b>
<b>Provincia di Macerata</b>	<b>440</b>	<b>6</b>	<b>20</b>	<b>81</b>	<b>38</b>	<b>58</b>	<b>54</b>	<b>24</b>	<b>38</b>	<b>121</b>	<b>560</b>

**PROVINCIA DI PESARO E URBINO.**

*Regione di Montagna.*

XXIV .....	368	11	26	107	90	54	80	—	—	—	632
XXV .....	366	5	36	98	106	121	—	—	—	—	634
XXVI .....	438	5	23	75	79	60	52	144	—	—	562
<b>Regione di Montagna</b>	<b>405</b>	<b>6</b>	<b>26</b>	<b>89</b>	<b>87</b>	<b>71</b>	<b>50</b>	<b>76</b>	<b>—</b>	<b>—</b>	<b>595</b>

*Regione di Collina.*

XXVII .....	302	1	2	25	55	40	—	—	—	179	698
XXVIII .....	365	2	9	25	55	—	63	—	211	—	635
XXIX .....	335	1	16	48	107	129	34	—	—	—	665
XXX .....	536	1	13	57	97	42	—	—	—	326	464
XXXI .....	586	1	19	56	89	62	51	—	—	308	414
<b>Regione di Collina.</b>	<b>453</b>	<b>1</b>	<b>12</b>	<b>46</b>	<b>86</b>	<b>57</b>	<b>24</b>	<b>—</b>	<b>23</b>	<b>204</b>	<b>547</b>
<b>Provincia di Pesaro e Urbino .....</b>	<b>435</b>	<b>3</b>	<b>18</b>	<b>62</b>	<b>86</b>	<b>62</b>	<b>34</b>	<b>29</b>	<b>14</b>	<b>127</b>	<b>565</b>
<b>Marche .....</b>	<b>465</b>	<b>3</b>	<b>17</b>	<b>55</b>	<b>60</b>	<b>66</b>	<b>48</b>	<b>25</b>	<b>15</b>	<b>176</b>	<b>535</b>

## CAPITOLO II

### FAMIGLIE E CONVIVENZE

#### 1. — Numero e componenti.

La popolazione delle Marche si ripartiva, in famiglie e convivenze, nel modo seguente:

Convivenze (alberghi, caserme, ospedali, ecc.) N.	843 con	22 655 abitanti
Famiglie..... »	221 856 »	1 125 641 »
CONVIVENZE E FAMIGLIE »	222 699 »	1 148 296 »

Secondo la loro specie, le 843 convivenze si distinguevano nei seguenti gruppi:

#### Specie delle convivenze e loro composizione.

GRUPPI	Num.	Componenti
Alberghi, locande e pensioni.....	50	620
Camerate di operai, ecc. ....	33	368
Istituti di educazione (collegi, orfanotrofi, ecc.)	148	5 482
Istituti di assistenza (ospizi, ricoveri, ecc.)..	117	3 917
Istituti di cura (ospedali, manicomi).....	63	3 159
Conventi .....	164	1 978
Caserme, corpi di guardia, ecc. ....	229	5 535
Carceri, case di pena, ecc. ....	30	1 352
Altre convivenze.....	9	244
IN COMPLESSO...	843	22 655

#### 2. — Composizione delle famiglie.

Secondo il numero delle persone censite presenti alla data del Censimento, le 221 856 famiglie si classificavano nel modo seguente:

#### Famiglie classificate secondo il numero delle persone presenti.

Persone	Famiglie	Su 1 000 famiglie	Persone	Famiglie	Su 1 000 famiglie
1	14 803	67	11	3 216	15
2	30 056	135	12	2 298	10
3	33 084	149	13	1 684	8
4	32 867	148	14	1 401	6
5	30 390	137	15	911	4
6	24 656	111	16 e più	2 805	13
7	18 178	82			
8	12 558	57			
9	8 054	36			
10	4 895	22	IN COMPLESSO	221 856	1 000

Secondo il tipo della loro composizione, le famiglie suddette presentavano la seguente ripartizione:

**Famiglie classificate secondo la loro composizione.**

TIPI DI FAMIGLIE	Famiglie	Su 1000 famiglie
Soli parenti e affini.....	202 114	911
Parenti e affini con domestici.....	5 013	23
Parenti e affini con garzoni.....	3 845	17
Parenti e affini con dozzinanti, conviventi ed estranei.....	9 743	44
Parenti e affini con domestici e garzoni .....	161	1
Parenti e affini con domestici, dozzinanti, conviventi ed estranei....	754	3
Parenti e affini con garzoni, conviventi, dozzinanti ed estranei.....	139	1
Parenti e affini con domestici, garzoni, dozzinanti, conviventi ed estranei .....	19	...
Soli estranei.....	68	...
IN COMPLESSO	221 853	1 000

**3. — Famiglie naturali.**

Le famiglie suddette, ricondotte alla loro composizione naturale, escludendo cioè i domestici, i garzoni, gli estranei e includendovi invece i membri (parenti e affini) temporaneamente assenti, si distribuivano, secondo le varie condizioni sociali dei rispettivi Capi di famiglia, nel modo seguente:

**Famiglie naturali classificate secondo la condizione sociale del Capo di famiglia.**

CONDIZIONE SOCIALE	Famiglie	Componenti	Su 1000 famiglie	Su 1000 componenti
Agricoltori conducenti terreni propri.....	27 551	156 941	124	135
Fittavoli .....	1 165	7 351	5	6
Mezzadri .....	50 004	376 100	225	323
Contadini giornalieri, boscaioli, pastori, mandriani, bifolchi, ecc. ....	35 939	189 577	162	163
Industriali e commercianti (padroni, direttori, capi aziende) .....	1 600	8 188	7	7
Esercenti (padroni), venditori di generi alimentari .....	9 052	41 532	41	36
Artigiani e lavoratori per proprio conto di tutte le industrie (eccettuate le agricole).....	16 913	77 090	76	66
Operai salariati di tutte le industrie (eccettuate le agricole).....	30 367	130 981	137	113
Persone di servizio e di fatica, garzoni, ecc. ....	17 864	78 418	81	67
Professionisti, artisti, addetti ai culti .....	6 323	20 963	29	18
Ufficiali dell'Esercito, impiegati di aziende pubbliche, di banche, ecc. ....	5 155	21 744	23	19
Impiegati di aziende private, commessi di negozio (esclusi i garzoni).....	2 654	10 923	12	9
Pensionati .....	3 809	13 144	17	11
Possidenti, benestanti.....	4 567	16 636	21	14
Attendenti alle cure domestiche, professione incerta o non indicata.....	8 893	15 527	40	13
IN COMPLESSO	221 856	1 165 115	1 000	1 000

La composizione media per famiglia naturale, secondo la condizione sociale del Capo, veniva a risultare come segue:

CONDIZIONE SOCIALE	Composizione media per famiglia
Agricoltori conducenti terreni propri.....	5.7
Fittavoli .....	6.3
Mezzadri .....	7.5
Contadini giornalieri, boscaioli, pastori, mandriani, bifolchi, ecc. ....	5.3
Industriali e commercianti (padroni, direttori, capi aziende).....	5.1
Esercenti (padroni), venditori di generi alimentari .....	4.6
Artigiani e lavoratori per proprio conto di tutte le industrie (eccettuate le agricole) .....	4.6
Operai salariati di tutte le industrie (eccettuate le agricole).....	4.3
Persone di servizio e di fatica, garzoni, ecc. ....	4.4
Professionisti, artisti, addetti ai culti .....	3.3
Ufficiali dell'Esercito, impiegati di aziende pubbliche, di banche, ecc. ....	4.2
Impiegati di aziende private, commessi di negozio (esclusi i garzoni).....	4.1
Pensionati .....	3.5
Possidenti, benestanti.....	3.6
Attendenti alle cure domestiche, professione incerta o non indicata.....	1.7
COMPOSIZIONE MEDIA.....	5.3

Secondo il sesso e il numero delle persone economicamente attive, intendendosi come tali quelle che portano un contributo finanziario al sostentamento della famiglia, le famiglie naturali sopra indicate si ripartivano nei seguenti gruppi:

**Famiglie naturali classificate secondo il sesso e il numero delle persone economicamente attive.**

PERSONE ATTIVE	Famiglie N.	Su 1000 famiglie
Nessuna persona attiva.....	8 893	40
Una persona attiva (maschio) .....	61 521	277
Una persona attiva (femmina).....	8 219	37
Due persone attive (maschi).....	22 346	101
Due persone attive (femmine).....	1 938	9
Due persone attive (maschio e femmina)....	22 372	101
Tre o più persone attive (maschi).....	17 189	77
Tre o più persone attive (femmine).....	731	3
Tre o più persone attive (maschi e femmine)..	78 647	355
IN COMPLESSO.....	221 856	1 000



## CAPITOLO III.

### CARATTERI INDIVIDUALI DELLA POPOLAZIONE

#### 1. — Popolazione classificata secondo il sesso e l'età.

La ripartizione degli abitanti secondo il sesso e l'età è data dal prospetto che segue:

ANNI DI ETÀ	Popolazione			ANNI DI ETÀ	Popolazione		
	In complesso	M	F		In complesso	M	F
fino a 1	31 286	15 886	15 400	20 - 21	17 869	7 912	9 957
1 - 2	30 903	15 630	15 273	21 - 25	74 341	34 189	40 152
2 - 3	20 387	10 348	10 039	25 - 30	79 915	34 844	45 071
3 - 4	15 136	7 764	7 372	30 - 35	72 553	32 039	40 514
4 - 5	16 045	8 112	7 933	35 - 40	67 434	30 951	36 483
5 - 6	21 369	10 848	10 521	40 - 45	59 537	28 367	31 170
6 - 7	27 539	14 146	13 393	45 - 50	52 758	25 571	27 187
7 - 8	27 724	14 121	13 603	50 - 55	50 216	24 419	25 797
8 - 9	27 567	14 080	13 487	55 - 60	50 053	24 402	25 651
9 - 10	27 682	14 184	13 498	60 - 65	45 355	22 081	23 274
10 - 11	28 002	14 339	13 663	65 - 70	33 632	16 756	16 876
11 - 12	28 594	14 598	13 996	70 - 75	26 483	13 195	13 288
12 - 13	25 838	13 202	12 636	75 - 80	15 272	7 565	7 707
13 - 14	25 441	13 097	12 344	80 - 85	5 992	2 800	3 192
14 - 15	24 271	12 267	12 004	85 - 90	1 994	911	1 083
15 - 16	24 262	12 240	12 022	90 - 95	327	122	205
16 - 17	23 750	11 987	11 763	95 - 100	47	17	30
17 - 18	21 788	10 805	10 983	oltre 100	4	2	2
18 - 19	20 413	9 803	10 610	Età ignota	5 207	1 855	3 352
19 - 20	21 310	10 535	10 775				
				TOTALE..	1 148 296	555 990	592 306

#### 2. — Popolazione classificata secondo il sesso e per gruppi di età.

Raggruppando i dati della precedente tabella, in modo che si possano rilevare gli effetti demografici degli avvenimenti eccezionali del decennio, e mettendo a confronto i risultati del Censimento del 1911 con quelli del Censimento 1921, si ottiene il seguente prospetto:

GRUPPI DI ETÀ	1911			1921			Aumento (+) o diminuzione (-) percentuale		
	In complesso	M	F	In complesso	M	F	In complesso	M	F
fino a 2 anni	60 980	31 182	29 798	62 189	31 516	30 673	+ 2.0	+ 1.1	+ 2.9
da 3 » 6 »	104 612	53 668	50 944	72 937	37 072	35 865	- 30.3	- 31.0	- 29.6
» 7 » 20 »	310 853	153 611	157 242	354 181	179 404	174 777	+ 13.9	+ 16.8	+ 11.2
» 21 » 40 »	277 286	124 451	152 835	312 112	139 935	172 177	+ 12.6	+ 12.4	+ 12.7
» 41 » 60 »	211 570	100 793	110 777	212 584	102 759	109 805	+ 0.5	+ 2.0	- 0.9
oltre 60 »	126 778	61 981	64 797	129 106	63 449	65 657	+ 1.8	+ 2.4	+ 1.3
Età ignota . . .	1 174	522	652	5 207	1 855	3 352	—	—	—
IN COMPLESSO..	1 093 253	526 208	567 045	1 148 296	555 990	592 306	+ 5.0	+ 5.7	+ 4.5



5. — Popolazione di età superiore a 10 anni classificata secondo il sesso e per grandi categorie professionali.

In cifre riassuntive, la popolazione di età superiore a 10 anni, così si ripartiva nelle differenti categorie professionali:

a) NUMERI ASSOLUTI.

CATEGORIE PROFESSIONALI	In complesso	M	F
Agricoltura, caccia e pesca.....	420 972	255 114	165 858
Industria:			
<i>Padroni, direttori di aziende</i> .....	1 325	1 261	64
<i>Impiegati</i> .....	3 122	2 660	462
<i>Artigiani indipendenti</i> .....	34 021	22 827	11 194
<i>Operai salariati</i> .....	85 107	61 885	23 222
Totale Industria....	123 575	88 633	34 942
Commercio:			
<i>Padroni, direttori di aziende</i> .....	14 818	11 106	3 712
<i>Impiegati</i> .....	3 034	2 604	430
<i>Garzoni</i> .....	975	812	163
Totale Commercio....	18 827	14 522	4 305
Amministrazione pubblica e privata.....	13 997	13 157	840
Culto, professioni e arti liberali.....	15 901	8 338	7 563
Addetti ai servizi domestici.....	9 171	1 159	8 012
Proprietari, benestanti.....	7 179	3 865	3 314
Attendenti alle cure domestiche, pensionati, studenti, ricoverati, ecc. ....	293 036	46 083	246 953
In complesso....	902 658	430 871	471 787

b) NUMERI RELATIVI A 1 000 ABITANTI.

CATEGORIE PROFESSIONALI	In complesso	M	F
Agricoltura, caccia e pesca.....	465	591	352
Industria:			
<i>Padroni, direttori di aziende</i> .....	1	3	...
<i>Impiegati</i> .....	3	6	1
<i>Artigiani indipendenti</i> .....	38	53	24
<i>Operai salariati</i> .....	95	144	49
Totale Industria....	137	206	74
Commercio:			
<i>Padroni, direttori di aziende</i> .....	17	26	8
<i>Impiegati</i> .....	3	6	1
<i>Garzoni</i> .....	1	2	...
Totale Commercio....	21	34	9
Amministrazione pubblica e privata.....	16	31	2
Culto, professioni e arti liberali.....	18	19	16
Addetti ai servizi domestici.....	10	3	17
Proprietari, benestanti.....	8	9	7
Attendenti alle cure domestiche, pensionati, studenti, ricoverati, ecc. ....	325	107	523
In complesso....	1 000	1 000	1 000

6. — Alfabetismo.

L'alfabetismo è stato rilevato dal Censimento con la domanda se i censiti sapevano leggere. Ne riassumiamo qui i risultati generali, per la popolazione di oltre 6 anni, divisa per gruppi di età, facendo il confronto coi dati del Censimento precedente.

GRUPPI DI ETÀ	Alfabeti su 100 censiti del rispettivo gruppo di età					
	1911			1921		
	In complesso	M	F	In complesso	M	F
7 — 15	60	63	56	74	75	73
16 — 21	62	69	57	82	84	79
22 — 30	58	69	49	75	83	68
31 — 40	51	63	41	66	76	57
41 — 60	39	52	27	53	63	44
61 e oltre	25	34	16	38	48	28
IN COMPLESSO	49	58	41	65	71	59

Nei sette Circondari della Regione le cifre proporzionali degli alfabeti, secondo i risultati dei due ultimi Censimenti, sono le seguenti:

CIRCONDARI	Su 100 abitanti di età superiore a 6 anni sapevano leggere					
	1911			1921		
	In complesso	M	F	In complesso	M	F
PROVINCIA DI ANCONA .....	58	67	51	70	75	66
Ascoli Piceno .....	41	52	31	63	71	56
Fermo .....	40	49	31	59	67	51
PROVINCIA DI ASCOLI PICENO	40	51	31	61	69	53
Camerino .....	44	55	35	71	78	64
Macerata .....	59	69	50	61	70	54
PROVINCIA DI MACERATA ...	47	58	38	63	72	56
Pesaro .....	54	59	50	69	74	65
Urbino .....	44	49	39	59	64	54
PROVINCIA DI PESARO E URBINO	49	54	44	64	69	59
MARCHE .....	49	58	41	65	71	59

Il miglioramento conseguito nei riguardi dell'alfabetismo della popolazione censita dal 1871 in poi, appare evidente dalle seguenti cifre riassuntive:

ANNI	ALFABETI		
	In complesso	Maschi	Femmine
1871	21	27	15
1881	26	34	19
1901	37	46	29
1911	49	58	41
1921	65	71	59

Nell'ultimo decennio il miglioramento nei riguardi dell'alfabetismo è stato quindi del 22,4 % per i maschi, del 43,9 % per le femmine e del 32,7 % per il complesso della popolazione.

#### 7. — Proprietari di beni immobili.

Si riportano i dati riassuntivi sui proprietari di beni immobili, mettendoli a confronto con i risultati del precedente Censimento.

CIRCONDARI	PROPRIETARI DI BENI IMMOBILI	
	1911	1921
PROVINCIA DI ANCONA .....	19144	18754
Ascoli Piceno .....	12350	11164
Fermo .....	10116	9199
PROVINCIA DI ASCOLI PICENO .....	22466	20363
Camerino .....	6312	4855
Macerata .....	15620	16024
PROVINCIA DI MACERATA .....	21932	20879
Pesaro .....	8495	9555
Urbino .....	11030	11415
PROVINCIA DI PESARO E URBINO...	19525	20970
MARCHE .....	83067	80966

Secondo la natura della loro proprietà, si ripartivano come segue:

SPECIE DELLA PROPRIETÀ IMMOBILIARE	PROPRIETARI DI BENI IMMOBILI	
	1911	1921
Soli terreni .....	26 192	20 830
Soli fabbricati... ..	26 015	25 745
Terreni e fabbricati.....	30 860	34 391
IN COMPLESSO	83 067	80 966

7. — Stranieri.

Riassumiamo nel seguente prospetto le notizie sugli stranieri censiti nelle Marche nel 1921, mettendoli a confronto con i risultati del Censimento precedente.

CIRCONDARI	1911			1921		
	In complesso	M	F	In complesso	M	F
PROVINCIA DI ANCONA .....	513	346	167	66	24	42
Ascoli Piceno .....	48	28	20	1	—	1
Fermo.....	22	13	9	8	7	1
PROVINCIA DI ASCOLI PICENO .	70	41	29	9	7	2
Camerino.....	19	9	10	1	—	1
Macerata.....	196	96	100	25	11	14
PROVINCIA DI MACERATA.....	215	105	110	26	11	15
Pesaro.....	95	41	54	40	11	29
Urbino .....	244	133	111	218	121	97
PROVINCIA DI PESARO E URBINO	339	174	165	258	132	126
MARCHE.....	1137	666	471	359	174	185

Secondo la nazionalità, gli stranieri comprendevano: 220 cittadini di San Marino, 12 belgi, 13 germanici, 22 inglesi e 13 svizzeri. I rimanenti 79 appartenevano ad altre 13 nazionalità.

## TAVOLE

---

A qualcuna delle Tavole seguenti sono state premesse delle avvertenze, sia per una più chiara intelligenza della struttura della Tavola, sia per fornire spiegazioni su taluni raggruppamenti delle cifre.

Nelle Tavole di numeri relativi, il segno... indica un numero inferiore all'unità e la lineetta — la notizia negativa.

---

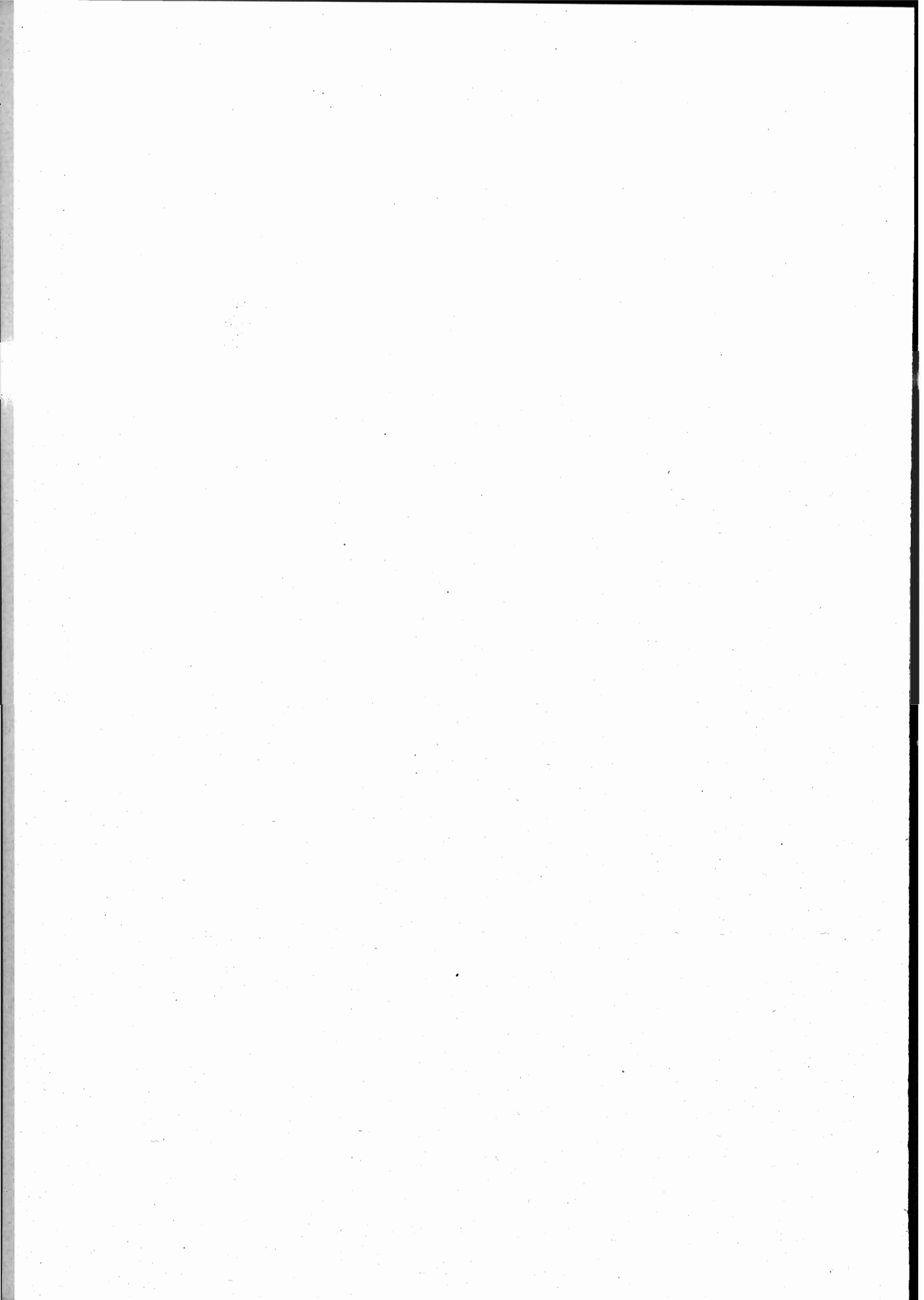



## TAVOLA I.

---

**Popolazione presente, temporaneamente assente e residente  
nei Comuni, nelle Frazioni di censimento, nei Circondari, nelle Provincie e nella Regione.  
Superficie del territorio comunale.**

---

AVVERTENZE. — La superficie territoriale dei singoli Comuni, quando non vi siano intervenute variazioni, è stata desunta dalla pubblicazione dell'Ufficio di Statistica agraria: *Superficie territoriale ed agraria forestale dei Comuni del Regno d'Italia al 1° gennaio 1913 - Roma, Tip. Bertero, 1913*. Nei casi di variazioni territoriali i nuovi dati sono rilevati sulle notizie fornite dai singoli Comuni.

Le indicazioni demografiche sono date separatamente per ogni frazione di censimento e per ogni Comune nel suo complesso.

La *frazione di censimento*, da non confondersi con la frazione amministrativa preveduta nella Legge comunale e provinciale (Testo Unico 4 febbraio 1915, n. 148, art. 118 e 121), è generalmente formata di un Centro di popolazione e delle case sparse circostanti, che hanno col Centro medesimo più frequenti rapporti e più facili comunicazioni.

Non mancano peraltro casi nei quali la frazione di censimento corrisponde alla denominazione tradizionale di una zona di territorio mancante di un Centro di popolazione e comprendente soltanto case sparse.

In taluni casi, in cui la ripartizione frazionale tracciata dai Comuni in occasione del Censimento, più che a vere frazioni in senso demografico o in senso storico e tradizionale, si riferiva ad una semplice suddivisione in *sezioni di censimento*, si è avuto cura di modificare, d'accordo coi singoli Comuni, la detta ripartizione.

---



TAVOLA I.

**Popolazione presente, temporaneamente assente e residente  
nei Comuni, nelle Frazioni di censimento, nei Circondari, nelle Provincie e nella Regione.**

**Superficie del territorio comunale.**

*Ancona (Circondario).*

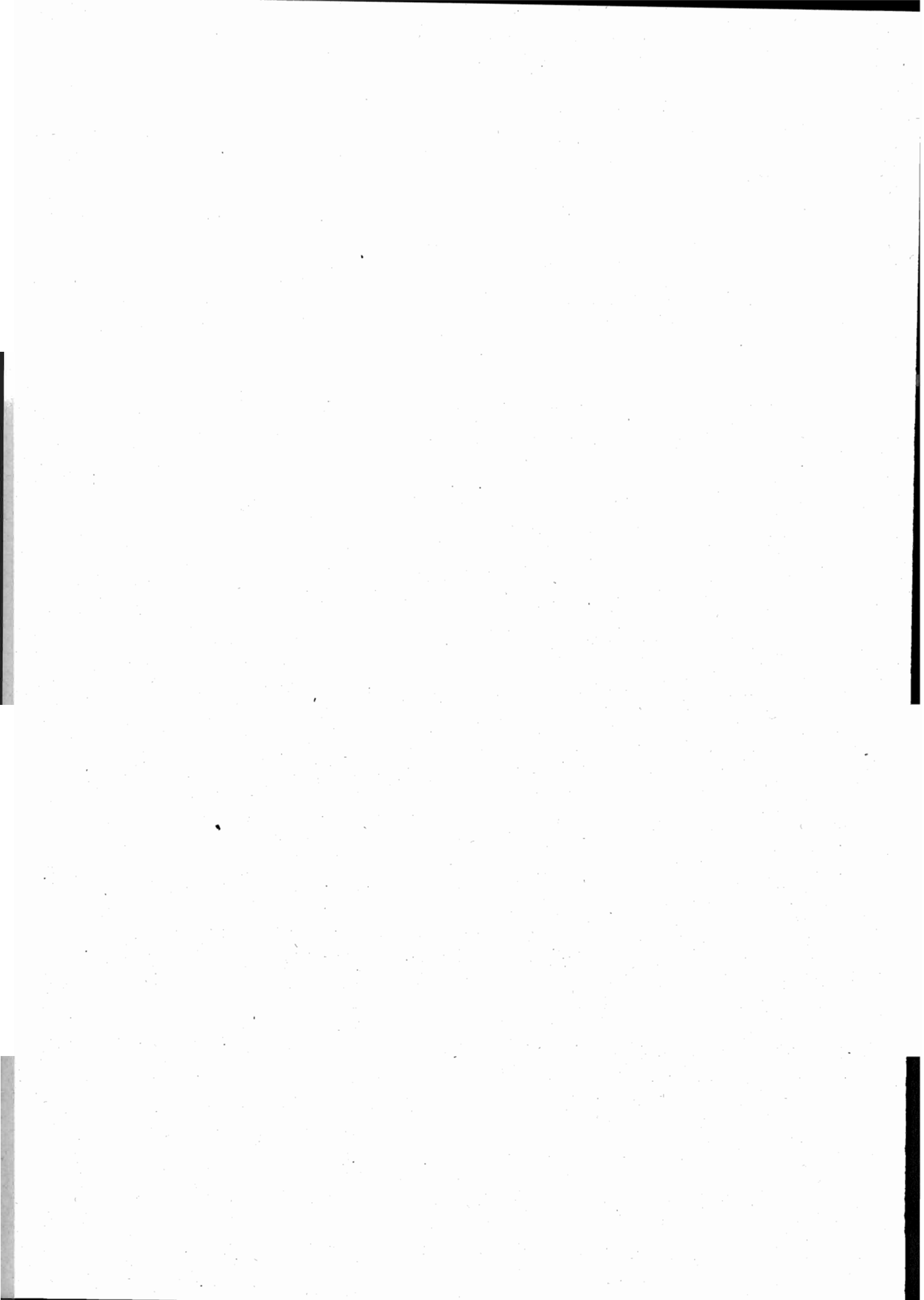
COMUNI e Frazioni di censimento	Superficie del territorio comunale Ettari	Famiglie e Con- vivenze	Popolazione presente (di fatto):			Popolazione temporaneamente assente			Popola- zione residente (legale)
			in complesso	con dimora		in com- plesso	che si trovava		
				abituale	occasio- nale		in altri Comuni (del Regno)	al- l'estero	

**Provincia di Ancona.**

CIRCONDARIO UNICO DI ANCONA.

<b>Agugliano</b> .....	<b>2 152</b>	<b>566</b>	<b>3 286</b>	<b>3 279</b>	<b>7</b>	<b>91</b>	<b>62</b>	<b>29</b>	<b>3 370</b>
Agugliano .....		370	2 175	2 172	3	50	39	11	2 222
Castel d'Emilio.....		196	1 111	1 107	4	41	23	18	1 148
<b>Ancona</b> .....	<b>10 747</b>	<b>13 984</b>	<b>66 291</b>	<b>65 154</b>	<b>1 137</b>	<b>1 491</b>	<b>1 255</b>	<b>236</b>	<b>66 645</b>
<i>di cui nella «Sezione Mare»</i>		<i>12</i>	<i>181</i>	<i>47</i>	<i>134</i>	—	—	—	<i>47</i>
Ancona .....		12 503	57 366	56 265	1 101	1 410	1 205	205	57 675
Candia .....		295	1 890	1 890	—	16	11	5	1 906
Sappanico .....		173	1 073	1 061	12	6	3	3	1 067
Varano .....		407	2 336	2 314	22	31	20	11	2 345
Poggio .....		119	712	711	1	4	4	—	715
Montacuto .....		122	766	766	—	1	1	—	767
Massignano .....		132	667	666	1	17	6	11	683
Gallignano .....		176	1 043	1 043	—	6	5	1	1 049
Cassero .....		57	438	438	—	—	—	—	438
<b>Arcevia</b> .....	<b>12 647</b>	<b>2 094</b>	<b>11 362</b>	<b>11 286</b>	<b>76</b>	<b>679</b>	<b>274</b>	<b>405</b>	<b>11 965</b>
Arcevia .....		385	1 371	1 337	34	140	61	79	1 477
San Giovanni Battista.		128	709	708	1	34	13	21	742
Magnadorsa .....		87	610	608	2	38	5	33	646
Colleaprico .....		71	493	489	4	13	5	8	502
Caudino .....		59	315	314	1	8	2	6	322
San Ginesio .....		114	611	609	2	57	13	44	666
Sant'Apollinare .....		83	440	435	5	24	9	15	459
Costa.....		163	960	957	3	40	6	34	997
Prosano .....		67	380	380	—	27	20	7	407
Palazzo .....		161	873	866	7	33	17	16	899
Piticchio .....		147	878	877	1	36	14	22	913
Montale .....		91	594	586	8	64	27	37	650
Castiglioni .....		119	760	755	5	22	10	12	777
Avacelli .....		100	536	536	—	15	7	8	551
Ripalta .....		60	416	414	2	44	10	34	458
San Pietro .....		40	212	212	—	11	6	5	223
Loretello .....		111	627	626	1	39	28	11	665
Nidastore .....		108	577	577	—	34	21	13	611

Segue: TAVOLA I.

Ancona (Circondario).

COMUNI e Frazioni di censimento	Superficie del territorio comunale Ettari	Famiglie e Con vivenze	Popolazione presente di fatto;			Popolazione temporaneamente assente			Popola- zione residente (legale)
			in complesso	con dimora		in com- plesso	che si trovava		
				abitua- le	occasio- nale		in altri Comuni del Regno	al l'estero	
Barbara .....	1 083	280	1 565	1 557	8	86	47	39	1 643
Belvedere Ostrense.....	2 891	489	2 985	2 959	26	74	53	21	3 033
Camerano .....	1 981	636	3 578	3 559	19	510	76	434	4 069
Camerata Picena .....	645	198	1 122	1 108	14	50	48	2	1 158
Castellbellino .....	592	301	1 533	1 517	16	72	66	6	1 589
Castellbellino .....		166	789	775	14	55	51	4	830
Pantiere .....		135	744	742	2	17	15	2	759
Castel Colonna .....	1 330	237	1 395	1 389	6	42	21	21	1 431
Castel Colonna.....		176	963	962	1	27	16	11	989
Francavilla .....		61	432	427	5	15	5	10	442
Castelfidardo .....	3 270	1 291	6 860	6 844	16	164	88	76	7 008
Castelfidardo .....		760	3 590	3 576	14	110	55	55	3 686
Sant'Agostino .....		228	1 504	1 503	1	31	17	14	1 534
Crocette .....		303	1 766	1 765	1	23	16	7	1 788
Castelleone di Suasa.....	1 583	362	2 025	2 012	13	173	88	85	2 185
Castelplanio .....	1 506	626	3 234	3 223	11	118	84	34	3 341
Castelplanio .....		402	2 140	2 134	6	82	65	17	2 216
Osteria .....		224	1 094	1 089	5	36	19	17	1 125
Cerreto d'Esi.....	1 660	556	2 602	2 553	49	312	298	14	2 865
Cerreto d'Esi.....		375	1 507	1 479	28	234	222	12	1 713
Cerquete .....		181	1 095	1 074	21	78	76	2	1 152
Chiaravalle .....	1 770	1 349	6 109	6 084	25	143	105	38	6 227
Chiaravalle .....		1 199	5 252	5 229	23	135	100	35	5 364
Grancetta .....		150	857	855	2	8	5	3	863
Corinaldo .....	4 832	1 240	6 548	6 530	18	355	154	201	6 885
Cupramontana .....	2 688	1 287	6 367	6 334	33	333	165	168	6 667
Cupramontana.....		1 159	5 732	5 700	32	279	137	142	5 979
Poggio Cupro.....		128	635	634	1	54	28	26	688
Fabriano .....	26 850	5 032	25 209	24 898	311	2 267	1 878	389	27 165
Fabriano .....		1 933	8 679	8 532	147	291	272	19	8 823
San Venanzo .....		174	1 091	1 020	71	30	27	3	1 050
San Nicolò .....		103	625	611	14	16	16	—	627
Santa Maria.....		249	1 455	1 447	8	61	59	2	1 508
Ceresola .....		28	179	179	—	7	7	—	186
Marischio .....		120	726	725	1	55	44	11	780
Nebbianò .....		86	528	528	—	53	53	—	581

Segue: TAVOLA I.

Ancona (Circondario).

COMUNI • Frazioni di censimento	Superficie del territorio comunale Ettari	Famiglie e Con- vivenze	Popolazione presente (di fatto)			Popolazione temporaneamente assente			Popola- zione residente (legale)
			in complesso	con dimora		in com- plesso	che si trovava		
				abituale	occasio- nale		in altri Comuni del Regno	al- l'estero	
Segue: <i>Fabriano</i>									
Collegiglioni .....		28	238	238	—	2	2	—	240
Bassano .....		36	219	219	—	11	11	—	230
Varano .....		32	160	160	—	32	30	2	192
Attiggio .....		106	553	553	—	46	37	9	599
Moscano .....		60	378	378	—	30	30	—	408
Argignano .....		61	361	352	9	33	33	—	385
Melano .....		111	494	494	—	132	102	30	626
San Michele .....		79	415	415	—	50	43	7	465
Valleremita .....		62	312	305	7	30	15	15	335
Paterno .....		57	272	272	—	51	48	3	323
San Donato .....		139	643	643	—	138	129	9	781
Rocchetta .....		47	311	311	—	44	44	—	355
Vallemontagnana .....		36	203	203	—	18	17	1	221
Campodiegoli .....		66	329	328	1	87	64	23	415
Cancelli .....		132	666	660	6	130	89	41	790
Collamato .....		179	961	951	10	89	71	18	1 040
Cacciano .....		53	231	230	1	47	32	15	277
Bastia .....		86	428	428	—	55	22	33	483
Cupo .....		37	257	257	—	37	29	8	294
Albacina .....		260	1 178	1 165	13	108	83	25	1 273
Coccore .....		16	91	91	—	11	10	1	102
Serradica .....		81	333	333	—	94	82	12	427
Viacce Rucce .....		73	335	322	13	72	28	44	394
Porcarella .....		72	434	434	—	7	5	2	441
Belvedere Campodonico		122	628	619	9	189	145	44	808
Precicchie Sant'Elia...		162	861	860	1	51	44	7	911
Castelletta .....		146	635	635	—	160	155	5	795
<b>Falconara Marittima....</b>	<b>2 575</b>	<b>1 453</b>	<b>8 222</b>	<b>8 128</b>	<b>94</b>	<b>152</b>	<b>140</b>	<b>12</b>	<b>8 280</b>
Falconara Alta .....		247	1 365	1 353	12	29	26	3	1 382
Castelferretti .....		361	1 924	1 924	—	33	31	2	1 957
Marina .....		677	3 681	3 617	64	87	80	7	3 704
Fiumesino .....		168	1 252	1 234	18	3	3	—	1 237
<b>Filottrano .....</b>	<b>7 024</b>	<b>1 493</b>	<b>9 181</b>	<b>9 060</b>	<b>121</b>	<b>341</b>	<b>182</b>	<b>159</b>	<b>9 401</b>
Filottrano .....		417	1 647	1 581	66	127	96	31	1 708
San Biagio .....		220	1 441	1 434	7	32	14	18	1 466
Montoro .....		156	1 056	1 039	17	5	—	5	1 044
Tornasano .....		173	1 005	1 002	3	77	33	44	1 079
Montepolesco .....		127	1 060	1 055	5	12	4	8	1 067
Storaco .....		112	877	872	5	30	15	15	902
Montepulciano .....		288	2 095	2 077	18	58	20	38	2 135

Segue: TAVOLA I.

Ancona (Circondario).

COMUNI e Frazioni di censimento	Superficie del territorio comunale ettari	Famiglie e Con- vivenze	Popolazione presente di fatto			Popolazione temporaneamente assente			Popola- zione residente (legale)
			in complesso	con dimora		in com- plesso	che si trovava		
				abitua- mente	ocasio- nalmente		in altri Comuni del Regno	al- l'estero	
<b>Genga</b> .....	<b>7 341</b>	<b>875</b>	<b>4 113</b>	<b>4 096</b>	<b>17</b>	<b>882</b>	<b>721</b>	<b>161</b>	<b>4 978</b>
Genga .....		81	399	394	5	75	69	6	469
Monticelli .....		14	82	80	2	33	20	13	113
Rosenga .....		45	229	229	—	52	52	—	281
Colcello .....		42	192	192	—	43	38	5	235
Colleponi .....		32	148	148	—	36	29	7	184
Spineto .....		23	95	95	—	18	17	1	113
San Fortunato .....		56	286	283	3	81	73	8	364
Avenale .....		43	181	181	—	51	50	1	232
Rocchetta .....		66	312	311	1	42	27	15	353
Casamontanara .....		50	251	251	—	49	29	20	300
Trinquelli .....		45	229	228	1	17	16	1	245
San Donnino .....		27	165	165	—	10	10	—	175
Piosara .....		151	715	710	5	159	145	14	869
Camponocecchio .....		200	829	829	—	216	146	70	1 045
<b>Jesi</b> .....	<b>10 772</b>	<b>5 105</b>	<b>25 949</b>	<b>25 442</b>	<b>507</b>	<b>610</b>	<b>459</b>	<b>151</b>	<b>26 052</b>
<b>Loreto</b> .....	<b>1 765</b>	<b>1 495</b>	<b>6 673</b>	<b>6 634</b>	<b>39</b>	<b>325</b>	<b>170</b>	<b>155</b>	<b>6 959</b>
Loreto .....		792	3 198	3 161	37	156	122	34	3 317
Musone .....		212	964	964	—	11	4	7	975
Costa Bianca .....		112	627	626	1	27	9	18	653
Buffolareccia .....		65	359	359	—	26	3	23	385
Villa Costantina .....		142	803	802	1	36	7	29	838
Casette .....		172	722	722	—	69	25	44	791
<b>Maiolati</b> .....	<b>2 143</b>	<b>493</b>	<b>2 893</b>	<b>2 858</b>	<b>35</b>	<b>151</b>	<b>135</b>	<b>16</b>	<b>3 009</b>
Maiolati .....		294	1 626	1 608	18	104	96	8	1 712
Moie .....		144	966	950	16	38	32	6	988
Scisciano .....		55	301	300	1	9	7	2	309
<b>Mergo</b> .....	<b>726</b>	<b>213</b>	<b>1 149</b>	<b>1 143</b>	<b>6</b>	<b>69</b>	<b>65</b>	<b>4</b>	<b>1 212</b>
<b>Monsano</b> .....	<b>1 429</b>	<b>317</b>	<b>1 961</b>	<b>1 919</b>	<b>42</b>	<b>83</b>	<b>74</b>	<b>9</b>	<b>2 002</b>
<b>Montecarotto</b> .....	<b>2 408</b>	<b>671</b>	<b>3 538</b>	<b>3 518</b>	<b>20</b>	<b>153</b>	<b>93</b>	<b>60</b>	<b>3 671</b>
<b>Montemarciano</b> .....	<b>2 223</b>	<b>1 107</b>	<b>5 284</b>	<b>5 250</b>	<b>34</b>	<b>446</b>	<b>102</b>	<b>344</b>	<b>5 696</b>
Montemarciano .....		498	2 065	2 042	23	202	66	136	2 244
Cassiano .....		146	604	602	2	81	3	78	683
Casebruciate .....		113	524	522	2	19	7	12	541
Alta Marina .....		108	734	728	6	50	8	42	778
Gualdo e Santa Vene- randa .....		36	221	221	—	20	2	18	241
Nocicchia .....		57	364	364	—	26	4	22	390
Alberici .....		26	185	185	—	18	1	17	203
Gabella .....		123	587	586	1	30	11	19	616

Segue: TAVOLA I.

Ancona (Circondario).

COMUNI e Frazioni di censimento	Superficie del territorio comunale Ettari	Famiglie e Con- vivenze	Popolazione presente (di fatto)			Popolazione temporaneamente assente			Popola- zione residente (legale)
			in complesso	con dimora		in com- plesso	che si trovava		
				abituale	occasio- nale		in altri Comuni del Regno	al- l'estero	
<b>Monterado</b> .....	<b>1 031</b>	<b>248</b>	<b>1 433</b>	<b>1 427</b>	<b>6</b>	<b>59</b>	<b>36</b>	<b>23</b>	<b>1 486</b>
Monterado .....		154	799	793	6	43	30	13	836
Piagiolino .....		94	634	634	—	16	6	10	650
<b>Monte Roberto</b> .....	<b>1 351</b>	<b>386</b>	<b>2 144</b>	<b>2 128</b>	<b>16</b>	<b>159</b>	<b>103</b>	<b>56</b>	<b>2 287</b>
<b>Monte San Vito</b> .....	<b>2 132</b>	<b>884</b>	<b>4 399</b>	<b>4 364</b>	<b>35</b>	<b>120</b>	<b>97</b>	<b>23</b>	<b>4 484</b>
<b>Montesicuro</b> .....	<b>869</b>	<b>234</b>	<b>1 221</b>	<b>1 214</b>	<b>7</b>	<b>35</b>	<b>31</b>	<b>4</b>	<b>1 249</b>
<b>Morro d'Alba</b> .....	<b>1 912</b>	<b>454</b>	<b>2 486</b>	<b>2 456</b>	<b>30</b>	<b>53</b>	<b>52</b>	<b>1</b>	<b>2 509</b>
<b>Numana</b> .....	<b>1 060</b>	<b>355</b>	<b>1 807</b>	<b>1 789</b>	<b>18</b>	<b>348</b>	<b>76</b>	<b>272</b>	<b>2 137</b>
<b>Offagna</b> .....	<b>1 053</b>	<b>366</b>	<b>1 874</b>	<b>1 874</b>	<b>—</b>	<b>58</b>	<b>45</b>	<b>13</b>	<b>1 932</b>
<b>Osimo</b> .....	<b>10 540</b>	<b>3 367</b>	<b>19 811</b>	<b>19 314</b>	<b>497</b>	<b>489</b>	<b>251</b>	<b>238</b>	<b>19 803</b>
Osimo .....		1 489	6 603	6 194	409	222	180	42	6 416
Misericordia .....		295	1 912	1 902	10	15	10	5	1 917
San Paterniano .....		273	1 810	1 809	1	15	4	11	1 824
Montetorto .....		119	1 035	1 023	12	34	13	21	1 057
Passatempo .....		270	2 053	2 049	4	30	7	23	2 079
San Sabino .....		135	1 117	1 114	3	4	—	4	1 118
Abbadia .....		263	1 601	1 580	21	135	25	110	1 715
San Biagio .....		174	1 378	1 354	24	14	9	5	1 368
San Marco .....		198	1 334	1 327	7	15	2	13	1 342
Santo Stefano .....		151	968	962	6	5	1	4	967
<b>Ostra</b> .....	<b>4 663</b>	<b>1 230</b>	<b>6 890</b>	<b>6 844</b>	<b>46</b>	<b>194</b>	<b>159</b>	<b>35</b>	<b>7 038</b>
Ostra .....		889	4 382	4 337	45	161	131	30	4 498
Casine .....		143	971	970	1	19	16	3	989
Pianello .....		135	908	908	—	10	9	1	918
Vaccarile .....		63	629	629	—	4	3	1	633
<b>Ostra Vetere</b> .....	<b>2 989</b>	<b>724</b>	<b>4 078</b>	<b>4 066</b>	<b>12</b>	<b>210</b>	<b>101</b>	<b>109</b>	<b>4 276</b>
<b>Paterno d'Ancona</b> .....	<b>1 025</b>	<b>215</b>	<b>1 455</b>	<b>1 449</b>	<b>6</b>	<b>2</b>	<b>—</b>	<b>2</b>	<b>1 451</b>
<b>Poggio San Marcello</b> .....	<b>1 353</b>	<b>313</b>	<b>1 695</b>	<b>1 666</b>	<b>29</b>	<b>109</b>	<b>55</b>	<b>54</b>	<b>1 775</b>
<b>Polverigi</b> .....	<b>2 462</b>	<b>416</b>	<b>2 513</b>	<b>2 482</b>	<b>31</b>	<b>62</b>	<b>50</b>	<b>12</b>	<b>2 544</b>
<b>Ripe</b> .....	<b>1 504</b>	<b>517</b>	<b>2 571</b>	<b>2 557</b>	<b>14</b>	<b>128</b>	<b>66</b>	<b>62</b>	<b>2 685</b>
Ripe .....		425	2 156	2 142	14	107	54	53	2 249
Brugnetto .....		92	415	415	—	21	12	9	436
<b>Rosora</b> .....	<b>942</b>	<b>303</b>	<b>1 709</b>	<b>1 689</b>	<b>20</b>	<b>82</b>	<b>72</b>	<b>10</b>	<b>1 771</b>

Segue: TAVOLA I.

Ancona (Circondario)

COMUNI • Frazioni di censimento	Superficie del territorio comunale Ettari	Famiglie e Con- vivenze	Popolazione presente (di fatto)			Popolazione temporaneamente assente			Popola- zione residente legale)
			in complesso	con dimora		in com- plesso	che si trovava		
				abituale	occasio- nale		in altri Comuni del Regno	al- l'estero	
<b>San Marcello</b> .....	<b>2 552</b>	<b>373</b>	<b>2 467</b>	<b>2 439</b>	<b>28</b>	<b>59</b>	<b>53</b>	<b>6</b>	<b>2 498</b>
<b>San Paolo di Iesi</b> .....	<b>1 004</b>	<b>245</b>	<b>1 245</b>	<b>1 232</b>	<b>13</b>	<b>61</b>	<b>52</b>	<b>9</b>	<b>1 293</b>
<b>Santa Maria Nuova</b> ....	<b>1 804</b>	<b>580</b>	<b>3 077</b>	<b>3 071</b>	<b>6</b>	<b>128</b>	<b>87</b>	<b>41</b>	<b>3 199</b>
Santa Maria Nuova...		298	1 532	1 528	4	57	48	9	1 585
Monti .....		50	330	329	1	6	5	1	335
Collina .....		232	1 215	1 214	1	65	34	31	1 279
<b>Sassoferrato</b> .....	<b>13 521</b>	<b>2 429</b>	<b>11 571</b>	<b>11 506</b>	<b>65</b>	<b>1 104</b>	<b>709</b>	<b>395</b>	<b>12 610</b>
Sassoferrato .....		755	3 186	3 144	42	287	217	70	3 431
Frassineta .....		144	668	666	2	83	72	11	749
Scorzano .....		41	257	256	1	16	9	7	272
Liceto .....		48	255	255	—	1	1	—	256
Coldellanoce .....		63	313	313	—	52	14	38	365
Sant'Egidio .....		107	481	481	—	109	80	29	590
San Giovanni.....		73	403	399	4	41	33	8	440
Catobagli .....		114	528	528	—	65	15	50	593
Castagna .....		29	192	190	2	7	6	1	197
Gaville .....		61	316	316	—	4	1	3	320
Castiglioni .....		46	221	221	—	19	11	8	240
Monterosso .....		157	806	804	2	27	13	14	831
Murazzano .....		81	346	346	—	98	78	20	444
Coldapi .....		31	164	164	—	29	28	1	193
Coccore .....		46	204	204	—	26	12	14	230
Venatura .....		76	403	400	3	30	16	14	430
Montelago  .....		39	212	212	—	13	8	5	225
Morello .....		62	292	290	2	7	7	—	297
Rotondo .....		166	854	854	—	61	10	51	915
Cabernardi .....		162	907	904	3	27	15	12	931
Casalvento .....		42	194	192	2	37	17	20	229
Perticano .....		47	206	204	2	44	32	12	248
San Felice.....		39	163	163	—	21	14	7	184
<b>Senigallia</b> .....	<b>11 568</b>	<b>5 212</b>	<b>25 327</b>	<b>24 660</b>	<b>667</b>	<b>813</b>	<b>490</b>	<b>323</b>	<b>25 473</b>
<i>di cui nella «Sezione Mare»</i>		1	6	—	6	—	—	—	—
Senigallia .....		3 063	13 205	12 634	571	462	340	122	13 096
Sant'Angelo.....		390	2 466	2 454	12	57	37	20	2 511
Vallone .....		180	1 060	1 055	5	32	22	10	1 087
Filetto .....		221	1 397	1 379	18	40	23	17	1 419
Scapezzano .....		574	2 966	2 938	28	66	26	40	3 004
Roncitelli .....		321	1 672	1 664	8	50	17	33	1 714
Montignano .....		390	2 047	2 023	24	97	18	79	2 120
Brugnetto .....		73	514	513	1	9	7	2	522



Segue : TAVOLA I.

**Ancona-Ascoli Piceno (Circondario).**

COMUNI e Frazioni di censimento	Superficie del territorio comunale Ettari	Famiglie e Con- vivenze	Popolazione presente (di fatto)			Popolazione temporaneamente assente			Popola- zione residente (legale)
			in complesso	con dimora		in com- plesso	che si trovava		
				abituale	occasio- nale		in altri Comuni del Regno	al- l'estero	
Serra de' Conti .....	2 452	578	3 097	3 061	36	375	140	235	3 436
Serra San Quirico.....	4 915	885	5 023	4 974	49	235	201	34	5 209
Serra San Quirico.....		545	3 026	2 999	27	177	150	27	3 176
Sasso .....		147	904	896	8	18	15	3	914
Castellaro .....		104	665	661	4	13	10	3	674
Domo .....		89	428	418	10	27	26	1	445
Sirolo .....	1 668	552	2 555	2 541	14	141	79	62	2 682
Staffolo .....	2 767	612	3 172	3 149	23	283	129	154	3 432
Provincia di Ancona.....	193 770	65 228	334 654	330 286	4 368	15 479	10 037	5 442	345 765

**Provincia di Ascoli Piceno.**

CIRCONDARIO DI ASCOLI PICENO.

Acquasanta .....	13 792	1 527	8 033	8 023	10	515	126	389	8 538
Acquasanta .....		160	756	752	4	89	55	34	841
Santa Maria .....		190	869	868	1	114	23	91	982
Pomaro .....		52	304	303	1	3	3	—	306
Quintodecimo .....		169	880	879	1	46	7	39	925
Favalanciata .....		57	346	346	—	9	5	4	355
Pito .....		116	644	644	—	16	—	16	660
Umito .....		67	308	308	—	15	1	14	323
Arlì .....		94	496	496	—	24	3	21	520
Arola .....		146	783	783	—	79	16	63	862
Tallacano .....		151	781	780	1	43	2	41	823
Capodirigo .....		79	466	466	—	14	2	12	480
San Martino .....		131	701	699	2	37	5	32	736
San Giovanni .....		34	248	248	—	16	4	12	264
San Gregorio .....		81	451	451	—	10	—	10	461
Acquaviva Picena.....	2 081	498	2 865	2 858	7	163	57	106	3 021
Amandola .....	6 889	1 054	5 585	5 537	48	469	307	162	6 006
Amandola .....		599	2 973	2 933	40	265	180	85	3 198
San Martino .....		78	454	454	—	38	10	28	492
San Pietro in Castagna		196	1 223	1 219	4	70	42	28	1 289
Garulla .....		181	935	931	4	96	75	21	1 027
Appignano del Tronto ...	2 287	422	2 581	2 558	23	137	34	103	2 695

Segue: TAVOLA I.

Ascoli Piceno (Circondario)

COMUNI e Frazioni di censimento	Superficie de. territorio comunale Ettari	Famiglie e Con- vivenze	Popolazione presente di fatto:			Popolazione temporaneamente assente			Popola- zione residente (legale)
			in complesso	con dimora		in com- plesso	che si trovava		
				abituale	occasio- nale		in altri Comuni del Regno	al- l'estero	
<b>Arquata del Tronto.....</b>	<b>9 130</b>	<b>1 375</b>	<b>5 190</b>	<b>5 179</b>	<b>11</b>	<b>2 048</b>	<b>579</b>	<b>1 469</b>	<b>7 227</b>
Arquata del Tronto...		93	298	296	2	139	35	104	435
Borgo .....		67	243	243	—	105	52	53	348
Camartina .....		22	114	114	—	28	14	14	142
Piedilama .....		155	504	501	3	253	50	203	754
Pretara.....		204	656	654	2	404	60	344	1 058
Vezzano.....		55	183	183	—	79	43	36	262
Pescara.....		187	622	621	1	303	49	254	924
Tufo .....		25	127	127	—	30	10	20	157
Capodacqua .....		100	488	488	—	125	47	78	613
Trisungo .....		182	714	713	1	223	42	181	936
Faete .....		36	170	170	—	44	23	21	214
Spelonca .....		162	699	699	—	197	71	126	896
Colle .....		87	372	370	2	118	83	35	488
<b>Ascoli Piceno .....</b>	<b>15 932</b>	<b>6 215</b>	<b>32 095</b>	<b>31 225</b>	<b>870</b>	<b>1 275</b>	<b>451</b>	<b>824</b>	<b>32 500</b>
Ascoli Piceno.....		4 299	21 184	20 336	848	784	402	382	21 120
Rosara .....		171	1 091	1 086	5	44	2	42	1 130
Monte Adamo.....		259	1 305	1 305	—	48	5	43	1 353
Porchiano .....		66	423	423	—	12	1	11	435
Poggio di Bretta.....		158	939	938	1	37	—	37	975
Cavignano .....		258	1 542	1 538	4	67	6	61	1 605
Lisciano .....		230	1 127	1 127	—	90	6	84	1 217
Castel Trosino.....		130	595	595	—	25	2	23	620
Casalena .....		73	386	386	—	12	1	11	398
Campolungo .....		117	1 019	1 019	—	28	—	28	1 047
Coperso.....		23	119	118	1	5	2	3	123
Talvacchia .....		24	128	128	—	7	—	7	135
Casamurana .....		16	123	123	—	6	3	3	129
Mozzano .....		119	591	587	4	31	4	27	618
Cavaceppo .....		71	436	435	1	27	5	22	462
Lisciano di Colloto.....		133	704	703	1	30	2	28	733
Funti .....		64	366	361	5	22	10	12	383
Piane della Forcella...		4	17	17	—	—	—	—	17
<b>Carassai .....</b>	<b>2 213</b>	<b>400</b>	<b>2 358</b>	<b>2 348</b>	<b>10</b>	<b>41</b>	<b>29</b>	<b>12</b>	<b>2 389</b>
Carassai .....		360	1 964	1 958	6	41	29	12	1 999
Rocca Monte Varmine		40	394	390	4	—	—	—	390
<b>Castel di Lama.....</b>	<b>1 064</b>	<b>531</b>	<b>2 748</b>	<b>2 729</b>	<b>19</b>	<b>174</b>	<b>39</b>	<b>135</b>	<b>2 903</b>
Piattoni .....		186	856	842	14	66	9	57	908
Sambuco .....		105	500	496	4	30	12	18	526
Chiarini .....		53	339	338	1	17	4	13	355

Segue: TAVOLA I.

Ascoli Piceno (Circondario).

COMUNI • Frazioni di censimento	Superficie del territorio comunale Ettari	Famiglie e Con- vivenze	Popolazione presente (di fatto)			Popolazione temporaneamente assente			Popola- zione residente (legale)
			in complesso	con dimora		in com- plesso	che si trovava		
				abituale	occasio- nale		in altri Comuni del Regno	al- l'estero	
Segue: Castel di Lama									
Sant'Antonio .....		101	453	453	—	28	12	16	481
Collecchio .....		42	267	267	—	14	2	12	281
Colle Cese .....		44	333	333	—	19	—	19	352
<b>Castignano .....</b>	<b>3 857</b>	<b>687</b>	<b>3 914</b>	<b>3 899</b>	<b>15</b>	<b>223</b>	<b>106</b>	<b>117</b>	<b>4 122</b>
Castignano .....		541	3 131	3 118	13	199	100	99	3 317
Ripaberarda .....		146	783	781	2	24	6	18	805
<b>Castorano .....</b>	<b>1 402</b>	<b>252</b>	<b>1 530</b>	<b>1 506</b>	<b>24</b>	<b>104</b>	<b>32</b>	<b>72</b>	<b>1 610</b>
<b>Colli del Tronto .....</b>	<b>603</b>	<b>333</b>	<b>1 726</b>	<b>1 686</b>	<b>40</b>	<b>123</b>	<b>75</b>	<b>48</b>	<b>1 809</b>
Colli del Tronto .....		146	677	657	20	65	48	17	722
Villa Morganti .....		76	414	410	4	27	8	19	437
Casale .....		45	287	283	4	12	7	5	295
Vallicella .....		23	120	113	7	9	6	3	122
Casaregnano .....		21	104	99	5	4	3	1	103
Rocca .....		22	124	124	—	6	3	3	130
<b>Comunanza .....</b>	<b>5 373</b>	<b>664</b>	<b>3 756</b>	<b>3 744</b>	<b>12</b>	<b>148</b>	<b>79</b>	<b>69</b>	<b>3 892</b>
Comunanza .....		305	1 667	1 664	3	76	45	31	1 740
Gesso .....		63	393	393	—	17	12	5	410
Polica .....		21	141	141	—	—	—	—	141
Tavernelle .....		47	182	182	—	3	3	—	185
Casale .....		70	425	423	2	15	9	6	438
Illice .....		110	663	656	7	21	6	15	677
Polverina .....		48	285	285	—	16	4	12	301
<b>Folignano .....</b>	<b>1 460</b>	<b>455</b>	<b>2 499</b>	<b>2 496</b>	<b>3</b>	<b>149</b>	<b>33</b>	<b>116</b>	<b>2 645</b>
Folignano .....		212	1 047	1 046	1	58	14	44	1 104
Rocca di Morro .....		186	1 173	1 171	2	65	13	52	1 236
Castelfolignano .....		34	141	141	—	14	1	13	155
San Benedetto .....		23	138	138	—	12	5	7	150
<b>Force .....</b>	<b>3 364</b>	<b>633</b>	<b>3 490</b>	<b>3 474</b>	<b>16</b>	<b>251</b>	<b>103</b>	<b>148</b>	<b>3 725</b>
Force .....		519	2 811	2 795	16	231	93	138	3 026
Quinzano .....		67	346	346	—	11	8	3	357
Montemoro .....		47	333	333	—	9	2	7	342
<b>Maltignano .....</b>	<b>818</b>	<b>259</b>	<b>1 313</b>	<b>1 308</b>	<b>5</b>	<b>86</b>	<b>48</b>	<b>38</b>	<b>1 394</b>
<b>Monsampolo del Tronto ..</b>	<b>1 547</b>	<b>527</b>	<b>2 654</b>	<b>2 644</b>	<b>10</b>	<b>331</b>	<b>53</b>	<b>278</b>	<b>2 975</b>
<b>Montalto delle Marche ...</b>	<b>3 486</b>	<b>729</b>	<b>3 873</b>	<b>3 843</b>	<b>30</b>	<b>291</b>	<b>174</b>	<b>117</b>	<b>4 134</b>
Montalto delle Marche ..		351	1 812	1 785	27	153	90	63	1 938
Patrignone .....		188	995	994	1	61	25	36	1 055
Porchia .....		190	1 066	1 064	2	77	59	18	1 141

Segue : TAVOLA I.

Ascoli Piceno (Circondario).

COMUNI • Frazioni di censimento	Superficie del territorio comunale Ettari	Famiglie e Con- vivenze	Popolazione presente (di fatto)			Popolazione temporaneamente assente			Popola- zione residente (legale)
			in complesso	con dimora		in com- plesso	che si trovava		
				abituale	occasio- nale		in altri Comuni del Regno	al- l'estero	
<b>Montedinove</b> .....	<b>1 179</b>	<b>246</b>	<b>1 346</b>	<b>1 323</b>	<b>23</b>	<b>119</b>	<b>77</b>	<b>42</b>	<b>1 442</b>
<b>Montefortino</b> .....	<b>7 929</b>	<b>532</b>	<b>2 632</b>	<b>2 615</b>	<b>17</b>	<b>188</b>	<b>103</b>	<b>85</b>	<b>2 803</b>
Montefortino .....		114	400	396	4	57	44	13	453
Ambro.....		104	501	497	4	35	32	3	532
Consilvano .....		117	606	601	5	46	10	36	647
Cossudro.....		118	691	687	4	18	5	13	705
Vetremastro .....		79	434	434	—	32	12	20	466
<b>Montegallo</b> .....	<b>4 801</b>	<b>571</b>	<b>2 795</b>	<b>2 777</b>	<b>18</b>	<b>525</b>	<b>130</b>	<b>395</b>	<b>3 302</b>
Santa Maria in Lapide.		226	1 084	1 077	7	222	52	170	1 299
Pantano .....		102	499	494	5	108	42	66	602
Castro .....		40	156	154	2	47	7	40	201
Pistrino .....		42	217	217	—	46	10	36	263
Propezzano.....		54	264	262	2	54	17	37	316
Uscerno .....		43	218	216	2	3	—	3	219
Abetito .....		64	357	357	—	45	2	43	402
<b>Montemonaco</b> .....	<b>6 808</b>	<b>355</b>	<b>1 697</b>	<b>1 687</b>	<b>10</b>	<b>199</b>	<b>90</b>	<b>109</b>	<b>1 886</b>
Montemonaco .....		98	507	503	4	41	8	33	544
Rocca .....		89	480	480	—	58	32	26	538
Isola San Biagio.....		48	221	219	2	43	22	21	262
Isola San Giorgio .....		54	243	243	—	33	9	24	276
Vallegrascia .....		66	246	242	4	24	19	5	266
<b>Monteprandone</b> .....	<b>3 752</b>	<b>937</b>	<b>5 691</b>	<b>5 686</b>	<b>5</b>	<b>328</b>	<b>78</b>	<b>250</b>	<b>6 014</b>
Monteprandone .....		585	3 475	3 473	2	180	45	135	3 653
Porto d'Ascoli .....		352	2 216	2 213	3	148	33	115	2 361
<b>Offida</b> .....	<b>4 944</b>	<b>1 214</b>	<b>6 692</b>	<b>6 660</b>	<b>32</b>	<b>388</b>	<b>211</b>	<b>177</b>	<b>7 048</b>
<b>Palmiano</b> .....	<b>1 349</b>	<b>138</b>	<b>737</b>	<b>736</b>	<b>1</b>	<b>44</b>	<b>4</b>	<b>40</b>	<b>780</b>
Palmiano.....		57	273	273	—	21	—	21	294
Castel San Pietro .....		35	225	224	1	6	3	3	230
Appoiano .....		18	95	95	—	13	1	12	108
Caprignano .....		20	119	119	—	1	—	1	120
Vena.....		8	25	25	—	3	—	3	28
<b>Rocca di Fluvione</b> .....	<b>5 975</b>	<b>667</b>	<b>3 602</b>	<b>3 584</b>	<b>18</b>	<b>220</b>	<b>58</b>	<b>162</b>	<b>3 804</b>
Marsia .....		152	760	760	—	78	19	59	838
Olibra.....		15	94	94	—	4	2	2	98
Valcinante .....		83	486	484	2	26	4	22	510
Casaregnano .....		71	370	370	—	31	7	24	401
Osoli .....		40	210	197	13	2	—	2	199
Pedara .....		49	268	266	2	19	7	12	285
Colleiano.....		46	275	274	1	12	3	9	286

Segue : TAVOLA I.

Ascoli Piceno-Fermo (Circondario).

COMUNI e Frazioni di censimento	Superficie del territorio comunale Ettari	Famiglie e Con- vivenze	Popolazione presente (di fatto)			Popolazione temporaneamente assente			Popola- zione residente legale)
			in complesso	con dimora		in com- plesso	che si trovava		
				abituale	occasio- nale		in altri Comuni del Regno	al- l'estero	
<b>Segue : Rocca di Fluvione</b>									
Casebianche .....		33	194	194	—	6	4	2	200
Agelli .....		28	137	137	—	10	6	4	147
Ronciglione .....		23	119	119	—	5	1	4	124
Pastina .....		15	96	96	—	2	—	2	98
Scalelle .....		42	246	246	—	8	—	8	254
Gaico .....		18	89	89	—	3	—	3	92
Meschia .....		34	158	158	—	7	5	2	165
Forcella .....		18	100	100	—	7	—	7	107
<b>Rotella .....</b>	<b>2 722</b>	<b>497</b>	<b>2 668</b>	<b>2 660</b>	<b>8</b>	<b>139</b>	<b>55</b>	<b>84</b>	<b>2 799</b>
Rotella .....		236	1 199	1 192	7	61	30	31	1 253
Capradosso .....		123	669	669	—	58	20	38	727
Poggio Canoso .....		62	356	355	1	14	4	10	369
Castel di Croce .....		76	444	444	—	6	1	5	450
<b>San Benedetto del Tronto.</b>	<b>1 372</b>	<b>2 422</b>	<b>11 291</b>	<b>11 232</b>	<b>59</b>	<b>809</b>	<b>319</b>	<b>490</b>	<b>12 041</b>
<b>Spinetoli .....</b>	<b>1 214</b>	<b>589</b>	<b>2 955</b>	<b>2 918</b>	<b>37</b>	<b>91</b>	<b>57</b>	<b>34</b>	<b>3 009</b>
Spinetoli .....		363	1 781	1 770	11	53	36	17	1 823
Pagliare .....		226	1 174	1 148	26	38	21	17	1 186
<b>Venarotta .....</b>	<b>2 968</b>	<b>646</b>	<b>3 330</b>	<b>3 328</b>	<b>2</b>	<b>156</b>	<b>59</b>	<b>97</b>	<b>3 484</b>
Venarotta .....		200	949	949	—	78	42	36	1 027
Cepparano .....		26	138	138	—	12	4	8	150
Capo di Piano .....		63	335	335	—	6	—	6	341
Cerreto .....		61	297	295	2	22	8	14	317
Olibra Incinesca .....		34	179	179	—	—	—	—	179
Castellano .....		38	179	179	—	10	4	6	189
Vallorano .....		34	170	170	—	2	1	1	172
Gimigliano .....		86	504	504	—	19	—	19	523
Portella .....		42	259	259	—	5	—	5	264
Monsampietro .....		62	320	320	—	2	—	2	322
<b>Circondario di Ascoli Piceno</b>	<b>120 311</b>	<b>25 375</b>	<b>131 646</b>	<b>130 263</b>	<b>1 383</b>	<b>9 734</b>	<b>3 566</b>	<b>6 168</b>	<b>139 997</b>

CIRCONDARIO DI FERMO.

Altidona .....	1 319	220	1 334	1 331	3	78	13	65	1 409
Belmonte Piceno .....	1 077	238	1 228	1 223	5	27	26	1	1 250
Campoflone .....	1 206	315	1 773	1 771	2	237	55	182	2 008
Cossignano .....	1 523	320	1 851	1 844	7	246	62	184	2 090
Cupra Marittima .....	1 719	648	2 989	2 976	13	237	89	148	3 213

Segue : TAVOLA I.

Fermo (Circondario).

COMUNI e Frazioni di censimento	Superficie del territorio comunale Ettari	Famiglie e Con- vivenze	Popolazione presente (di fatto)			Popolazione temporaneamente assente			Popola- zione residente (legale)
			in complesso	con dimora		in com- plesso	che si trovava		
				abituale	occasio- nale		in altri Comuni del Regno	al- l'estero	
Falerone.....	2 468	984	4 515	4 475	40	291	265	26	4 766
Fermo.....	12 468	4 021	23 304	22 261	1 043	1 029	772	257	23 290
Fermo.....		3 290	19 093	18 058	1 035	581	414	167	18 639
Capodarco.....		421	2 331	2 326	5	362	311	51	2 688
Gabbiano.....		32	301	301	—	2	1	1	303
Torre di Palme.....		278	1 579	1 576	3	84	46	38	1 660
Francavilla d'Ete.....	1 028	270	1 426	1 391	35	198	51	147	1 589
Grottammare.....	1 800	1 110	4 819	4 730	89	276	177	99	5 006
Grottazzolina.....	910	437	2 136	2 109	27	181	127	54	2 290
Lapedona.....	1 486	282	1 549	1 545	4	96	54	42	1 641
Magliano di Tenna.....	785	259	1 359	1 338	21	69	46	23	1 407
Massa Fermana.....	788	284	1 303	1 299	4	200	80	120	1 499
Massignano.....	1 621	377	2 040	2 026	14	111	42	69	2 137
Massignano.....		237	1 194	1 188	6	60	28	32	1 248
Villa Santi.....		140	846	838	8	51	14	37	889
Monsampietro Morico.....	973	240	1 199	1 188	11	63	56	7	1 251
Monsampietro Morico.....		123	652	643	9	25	25	—	668
Sant'Elpidio Morico.....		117	547	545	2	38	31	7	583
Montappone.....	1 037	465	1 950	1 944	6	148	80	68	2 092
Montefalcone Appennino.....	1 639	287	1 573	1 551	22	147	46	101	1 698
Montefalcone Appennino.....		66	255	250	5	41	17	24	291
San Lorenzo.....		48	319	315	4	17	4	13	332
Faveto.....		75	440	436	4	34	7	27	470
San Biagio.....		54	270	269	1	33	8	25	302
Cese.....		44	289	281	8	22	10	12	303
Montefiore dell'Aso.....	2 771	504	2 962	2 941	21	121	74	47	3 062
Monte Giberto.....	1 270	297	1 645	1 634	11	45	41	4	1 679
Montegiorgio.....	4 715	1 219	6 563	6 499	64	324	180	144	6 823
Montegiorgio.....		929	5 065	5 008	57	242	151	91	5 250
Alteta.....		97	434	430	4	18	10	8	448
Cerreto.....		79	434	432	2	28	2	26	460
Monteverde.....		114	630	629	1	36	17	19	665

Segue : TAVOLA I.

Fermo (Circondario).

COMUNI e Frazioni di censimento	Superficie del territorio comunale Ettari	Famiglie e Con- vivenze	Popolazione presente (di fatto)			Popolazione temporaneamente assente			Popola- zione residente (legale)
			in complesso	con dimora		in com- plesso	che si trovava		
				abituale	occasio- nale		in altri Comuni del Regno	al- l'estero	
Montegranaro.....	3 123	920	5 118	5 103	15	119	109	10	5 222
Monteleone di Fermo ...	834	233	1 221	1 218	3	101	90	11	1 319
Montelparo .....	2 169	326	1 830	1 821	9	58	50	8	1 879
Monte Rinaldo .....	804	181	994	992	2	34	31	3	1 026
Monterubbiano .....	3 125	598	3 357	3 323	34	133	88	45	3 456
Monterubbiano .....		511	2 845	2 815	30	122	81	41	2 937
Villa Montotto.....		87	512	508	4	11	7	4	519
Monte San Pietrangeli...	1 826	474	2 524	2 520	4	161	51	110	2 681
Monte Urano.....	1 672	515	3 021	3 011	10	114	72	42	3 125
Monte Vidon Combatte...	1 085	199	1 257	1 250	7	100	63	37	1 350
Monte Vidon Combatte		101	671	667	4	61	34	27	728
Collina.....		98	586	583	3	39	29	10	622
Monte Vidon Corrado ...	608	268	1 139	1 139	—	137	64	73	1 276
Montottone.....	1 631	380	2 033	2 033	—	115	108	7	2 148
Moresco .....	675	190	907	907	—	95	45	50	1 002
Ortezzano .....	672	208	1 086	1 081	5	59	51	8	1 140
Pedaso .....	420	210	932	912	20	151	43	108	1 063
Petritoli .....	2 407	647	3 303	3 300	3	163	89	74	3 463
Petritoli .....		561	2 839	2 836	3	159	86	73	2 995
Moregnano .....		86	464	464	—	4	3	1	468
Ponzano di Fermo .....	1 441	327	1 804	1 804	—	57	32	25	1 861
Ponzano di Fermo .....		223	1 273	1 273	—	39	28	11	1 312
Torchiaro .....		104	531	531	—	18	4	14	549
Porto San Giorgio.....	872	1 328	5 860	5 827	33	419	143	276	6 246
Rapagnano.....	1 185	299	1 670	1 657	13	92	47	45	1 749
Ripatransone.....	7 460	1 241	7 345	7 266	79	390	94	296	7 656
Ripatransone .....		525	2 112	2 041	71	287	77	210	2 328
Duomo .....		172	1 334	1 334	—	16	—	16	1 350
San Nicolò.....		162	1 232	1 229	3	28	9	19	1 257
Sant'Angelo.....		143	1 072	1 069	3	10	—	10	1 079
San Benigno .....		239	1 595	1 593	2	49	8	41	1 642

Segue: TAVOLA I.

Fermo-Camerino (Circondario).

COMUNI e Frazioni di censimento	Superficie del territorio comunale Ettari	Famiglie e Con- vivenze	Popolazione presente (di fatto)			Popolazione temporaneamente assente			Popola- zione residente (legale)
			in complesso	con dimora		in com- plesso	che si trovava		
				abituale	occasio- nale		in altri Comuni del Regno	al- l'estero	
<b>Santa Vittoria in Matenano</b>	<b>2 590</b>	<b>394</b>	<b>2 309</b>	<b>2 299</b>	<b>10</b>	<b>82</b>	<b>65</b>	<b>17</b>	<b>2 381</b>
<b>Sant'Elpidio a Mare</b> .....	<b>6 859</b>	<b>2 358</b>	<b>13 032</b>	<b>12 763</b>	<b>269</b>	<b>456</b>	<b>274</b>	<b>182</b>	<b>13 219</b>
Sant'Elpidio a Mare ...		901	4 532	4 357	175	146	101	45	4 503
Cascinare.....		354	2 532	2 529	3	49	20	29	2 578
Porto .....		636	3 102	3 025	77	180	84	96	3 205
Casette d'Ete.....		351	2 142	2 138	4	61	59	2	2 199
Corva.....		116	724	714	10	20	10	10	734
<b>Servigliano</b> .....	<b>1 850</b>	<b>564</b>	<b>2 862</b>	<b>2 851</b>	<b>11</b>	<b>253</b>	<b>173</b>	<b>80</b>	<b>3 104</b>
Servigliano .....		366	1 825	1 816	9	162	107	55	1 978
Paese Vecchio .....		198	1 037	1 035	2	91	66	25	1 126
<b>Smerillo</b> .....	<b>1 087</b>	<b>194</b>	<b>1 077</b>	<b>1 077</b>	—	<b>46</b>	<b>14</b>	<b>32</b>	<b>1 123</b>
Smerillo .....		44	192	192	—	22	1	21	214
Cortegliano .....		60	400	400	—	14	5	9	414
Ville .....		90	485	485	—	10	8	2	495
<b>Torre San Patrizio</b> .....	<b>1 207</b>	<b>227</b>	<b>1 319</b>	<b>1 319</b>	—	<b>82</b>	<b>28</b>	<b>54</b>	<b>1 401</b>
<b>Circondario di Fermo</b> .....	<b>88 205</b>	<b>25 058</b>	<b>133 518</b>	<b>131 549</b>	<b>1 969</b>	<b>7 541</b>	<b>4 160</b>	<b>3 381</b>	<b>139 090</b>
<b>Provincia di Ascoli Piceno</b>	<b>208 516</b>	<b>50 433</b>	<b>265 164</b>	<b>261 812</b>	<b>3 352</b>	<b>17 275</b>	<b>7 726</b>	<b>9 549</b>	<b>279 087</b>

Provincia di Macerata.

CIRCONDARIO DI CAMERINO.

<b>Acquacanina</b> .....	<b>2 710</b>	<b>139</b>	<b>486</b>	<b>455</b>	<b>31</b>	<b>134</b>	<b>122</b>	<b>12</b>	<b>589</b>
<b>Bolognola</b> .....	<b>2 566</b>	<b>88</b>	<b>384</b>	<b>371</b>	<b>13</b>	<b>71</b>	<b>67</b>	<b>4</b>	<b>442</b>
Bolognola .....		31	115	112	3	30	26	4	142
Villa Malvezzi .....		19	80	77	3	18	18	—	95
Villa Bentivoglio .....		38	189	182	7	23	23	—	205
<b>Caldarola</b> .....	<b>2 871</b>	<b>645</b>	<b>3 027</b>	<b>2 992</b>	<b>35</b>	<b>169</b>	<b>97</b>	<b>72</b>	<b>3 161</b>
Caldarola.....		309	1 310	1 283	27	73	53	20	1 356
Piandebussi.....		117	596	593	3	31	8	23	624
Vestignano .....		39	216	216	—	3	2	1	219
Croce .....		50	273	273	—	22	13	9	295
Pievefavera.....		54	277	274	3	21	10	11	295
Valcimarra .....		76	355	353	2	19	11	8	372
<b>Camerino</b> .....	<b>12 833</b>	<b>2 396</b>	<b>12 211</b>	<b>11 789</b>	<b>422</b>	<b>395</b>	<b>307</b>	<b>88</b>	<b>12 184</b>
Camerino.....		1 198	5 619	5 203	416	219	197	22	5 422
Sant'Erasmo.....		55	306	306	—	17	14	3	323
Selvazzano .....		31	155	155	—	5	5	—	160
Mergnano San Savino..		62	336	336	—	4	2	2	340
Piampalente .....		73	516	516	—	—	—	—	516



Segue: TAVOLA I.

Camerino (Circondario).

COMUNI e Frazioni di censimento	Superficie del territorio comunale Ettari	Famiglie e Con- vivenze	Popolazione presente (di fatto)			Popolazione temporaneamente assente			Popola- zione residente (legale)
			in complesso	con dimora		in com- plesso	che si trovava		
				abituale	occasio- nale		in altri Comuni del Regno	al- l'estero	
<b>Segue: Camerino</b>									
Mergnano San Pietro...		64	390	390	—	8	4	4	398
Valle San Martino .....		46	216	215	1	8	7	1	223
Rocca d'Aiello .....		20	152	152	—	4	4	—	156
Costa San Severo .....		31	201	201	—	13	13	—	214
Agnano .....		31	183	183	—	8	3	5	191
Valle Vegenana .....		27	135	135	—	2	1	1	137
Tuseggia .....		68	409	409	—	8	4	4	417
Sabbietta .....		30	136	136	—	2	1	1	138
Capolapiaggia .....		66	320	319	1	20	7	13	339
Letegge .....		38	176	175	1	9	5	4	184
Pozzuolo .....		19	73	73	—	1	1	—	74
Statte .....		18	65	65	—	9	3	6	74
Campolarzo .....		22	106	106	—	7	2	5	113
Paganico .....		29	167	167	—	3	—	3	170
Santa Lucia di Varano.		80	443	443	—	6	2	4	449
Valdiea .....		56	281	281	—	—	—	—	281
Colle .....		39	195	195	—	1	—	1	196
Polverina .....		42	175	174	1	—	—	—	174
Sentino .....		68	382	382	—	3	2	1	385
San Marcello .....		61	377	376	1	11	8	3	387
Gagliano .....		10	84	84	—	—	—	—	84
Cignano .....		21	193	192	1	5	4	1	197
Morro .....		71	321	321	—	20	17	3	341
Arnano .....		20	99	99	—	2	1	1	101
<b>Camporotondo di Fiastrone</b>	<b>863</b>	<b>193</b>	<b>939</b>	<b>930</b>	<b>9</b>	<b>29</b>	<b>24</b>	<b>5</b>	<b>959</b>
<b>Castelraimondo</b> .....	<b>4 665</b>	<b>762</b>	<b>3 750</b>	<b>3 735</b>	<b>15</b>	<b>300</b>	<b>195</b>	<b>105</b>	<b>4 035</b>
Castelraimondo .....		311	1 303	1 302	1	158	75	83	1 460
Collina .....		58	294	294	—	7	2	5	301
Crispiero .....		153	732	727	5	66	57	9	793
Rustano .....		48	293	289	4	12	9	3	301
Brondoleto .....		62	421	416	5	15	14	1	431
Castel Santa Maria.....		84	503	503	—	24	20	4	527
Sant'Angelo .....		46	204	204	—	18	18	—	222
<b>Castelsantangelo</b> .....	<b>7 094</b>	<b>421</b>	<b>1 291</b>	<b>1 276</b>	<b>15</b>	<b>736</b>	<b>733</b>	<b>3</b>	<b>2 012</b>
Castelsantangelo .....		70	239	228	11	101	99	2	329
Nocria .....		78	232	231	1	144	144	—	375
Nocelleto .....		54	199	199	—	96	96	—	295
Rapegna .....		35	109	106	3	51	50	1	157
Gualdo .....		88	223	223	—	146	146	—	369
Vallifante .....		69	209	209	—	142	142	—	351
Macchie .....		27	80	80	—	56	56	—	136

Segue : TAVOLA I.

Camerino (Circondario).

COMUNI e Frazioni di censimento	Superficie del territorio comunale Ettari	Famiglie e Con- vivenze	Popolazione presente (di fatto)			Popolazione temporaneamente assente			Popola- zione residente (legale)
			in complesso	con dimora		in com- plesso	che si trovava		
				abituale	occasio- nale		in altri Comuni del Regno	al- l'estero	
<b>Cessapalombo</b> .....	<b>2 765</b>	<b>280</b>	<b>1 339</b>	<b>1 332</b>	<b>7</b>	<b>124</b>	<b>87</b>	<b>37</b>	<b>1 456</b>
Cessapalombo .....		165	772	765	7	68	39	29	833
Montalto .....		79	404	404	—	33	31	2	437
Monastero .....		36	163	163	—	23	17	6	186
<b>Fiastra</b> .....	<b>5 768</b>	<b>495</b>	<b>1 958</b>	<b>1 946</b>	<b>12</b>	<b>134</b>	<b>127</b>	<b>7</b>	<b>2 080</b>
San Paolo .....		104	426	425	1	36	31	5	461
San Lorenzo al Fiume ..		65	232	232	—	13	12	1	245
Canonica .....		41	187	182	5	7	7	—	189
Sant'Ilario .....		18	60	60	—	5	5	—	65
Fiegni .....		81	320	317	3	38	38	—	355
Podalla .....		26	101	101	—	9	9	—	110
San Martino .....		64	264	261	3	8	8	—	269
San Marco .....		43	175	175	—	7	6	1	182
Collemese .....		21	80	80	—	6	6	—	86
San Lorenzo in Colpo- lina .....		32	113	113	—	5	5	—	118
<b>Fiordimonte</b> .....	<b>2 111</b>	<b>197</b>	<b>847</b>	<b>828</b>	<b>19</b>	<b>175</b>	<b>164</b>	<b>11</b>	<b>1 003</b>
Valle .....		12	43	42	1	7	6	1	49
Alfi .....		27	118	115	3	25	23	2	140
Arciano .....		11	50	50	—	2	2	—	52
Castello .....		15	89	84	5	5	2	3	89
Marzoli .....		5	24	21	3	6	5	1	27
Nemi .....		56	224	223	1	81	80	1	304
Petrignano .....		6	35	32	3	3	3	—	35
Taro .....		29	106	106	—	36	36	—	142
Vico .....		18	55	53	2	7	4	3	60
Villanova .....		18	103	102	1	3	3	—	105
<b>Fiuminata</b> .....	<b>7 654</b>	<b>753</b>	<b>3 519</b>	<b>3 514</b>	<b>5</b>	<b>621</b>	<b>525</b>	<b>96</b>	<b>4 135</b>
Massa .....		211	959	957	2	85	73	12	1 042
Pontile .....		65	333	333	—	49	38	11	382
San Cassiano .....		34	165	165	—	5	5	—	170
Castello .....		88	435	434	1	76	68	8	510
Spindoli .....		112	553	553	—	73	52	21	626
Campottone .....		54	320	319	1	55	42	13	374
Poggio-Sorifa .....		54	225	224	1	64	57	7	288
Laverino .....		135	529	529	—	214	190	24	743
<b>Gagliole</b> .....	<b>2 387</b>	<b>269</b>	<b>1 372</b>	<b>1 372</b>	<b>—</b>	<b>102</b>	<b>74</b>	<b>28</b>	<b>1 474</b>
Gagliole .....		109	484	484	—	59	43	16	543
Acquosi .....		82	462	462	—	14	11	3	476
Torreto .....		78	426	426	—	29	20	9	455

Segue : TAVOLA I.

Camerino (Circondario).

COMUNI e Frazioni di censimento	Superficie del territorio comunale Ettari	Famiglie e Con- vivenze	Popolazione presente (di fatto)			Popolazione temporaneamente assente			Popola- zione residente (legale)
			in complesso	con dimora		in com- plesso	che si trovava		
				abituale	occasio- nale		in altri Communi del Regno	ar- l'estero	
<b>Monte Cavallo</b> .....	<b>3 905</b>	<b>155</b>	<b>670</b>	<b>655</b>	<b>15</b>	<b>147</b>	<b>145</b>	<b>2</b>	<b>802</b>
Piedelsasso .....		36	136	135	1	20	20	—	155
Valle San Benedetto ...		8	35	34	1	3	3	—	37
Collebianco .....		8	34	33	1	9	9	—	42
Piandellanoce .....		18	73	66	7	16	16	—	82
Cerreto .....		8	44	44	—	7	6	1	51
Cesure .....		17	78	76	2	21	21	—	97
Pantaneto .....		13	58	57	1	21	21	—	78
Collattoni .....		23	84	84	—	30	29	1	114
Selvapiana .....		13	70	68	2	16	16	—	84
Valcaldara .....		11	58	58	—	4	4	—	62
<b>Muccia</b> .....	<b>2 580</b>	<b>328</b>	<b>1 456</b>	<b>1 438</b>	<b>18</b>	<b>102</b>	<b>93</b>	<b>9</b>	<b>1 540</b>
Muccia .....		170	677	669	8	51	43	8	720
Vallicchio .....		15	77	74	3	3	3	—	77
Col di Giove .....		15	98	97	1	3	3	—	100
Costafiore .....		31	129	126	3	9	9	—	135
Massa Prefoglio .....		56	195	194	1	25	25	—	219
Giove .....		17	124	123	1	6	6	—	129
Coda della Muccia .....		24	156	155	1	5	4	1	160
<b>Pievebovigliana</b> .....	<b>2 744</b>	<b>438</b>	<b>2 077</b>	<b>2 036</b>	<b>41</b>	<b>198</b>	<b>187</b>	<b>11</b>	<b>2 234</b>
Pievebovigliana .....		171	797	788	9	62	60	2	850
Frontillo .....		35	222	195	7	19	18	1	214
Roccamaia .....		47	229	223	6	19	17	2	242
Isola .....		52	268	266	2	16	15	1	282
Colvenale .....		31	136	131	5	2	2	—	133
Sammaroto .....		102	445	433	12	80	75	5	513
<b>Pieve Torina</b> .....	<b>7 428</b>	<b>723</b>	<b>3 051</b>	<b>3 009</b>	<b>42</b>	<b>349</b>	<b>335</b>	<b>14</b>	<b>3 358</b>
Pieve Torina .....		199	812	801	11	61	58	3	862
Seggiole-Lucciano .....		35	212	207	5	5	5	—	212
Colle d'Antico .....		10	50	48	2	2	2	—	50
Piecollina .....		16	93	92	1	9	8	1	101
Antico .....		47	210	207	3	9	9	—	216
Bazzano .....		9	53	53	—	1	1	—	54
Capriglia .....		39	149	145	4	18	18	—	163
Pomarolo .....		11	49	49	—	4	4	—	53
Torricchio .....		55	231	230	1	44	39	5	274
Colle di Torricchio .....		23	92	92	—	24	23	1	116
Casavecchia .....		59	253	250	3	32	31	1	282
Vari .....		21	80	80	—	16	15	1	96
Appennino .....		73	256	255	1	24	24	—	279
Tazza .....		25	103	99	4	29	29	—	123

Segue : TAVOLA I.

Camerino (Circondario).

COMUNI e Frazioni di censimento	Superficie del territorio comunale Ettari	Famiglie e Con- vivenze	Popolazione presente (di fatto)			Popolazione temporaneamente assente			Popola- zione residente (legale)
			in complesso	con dimora		in com- plesso	che si trovava		
				abituale	occasio- nale		in altri Comuni del Regno	al- l'estero	
<i>Segue: Pieve Torina</i>									
Val Sant'Angelo.....		60	250	246	4	52	50	2	298
Fiume .....		16	66	66	—	5	5	—	71
Giulo .....		25	92	89	3	14	14	—	103
<b>Pioraco .....</b>	<b>1 980</b>	<b>464</b>	<b>2 112</b>	<b>2 091</b>	<b>21</b>	<b>70</b>	<b>52</b>	<b>18</b>	<b>2 161</b>
Pioraco .....		333	1 471	1 455	16	52	42	10	1 507
Costa .....		16	79	79	—	2	—	2	81
Seppio .....		115	562	557	5	16	10	6	573
<b>Sefro .....</b>	<b>4 284</b>	<b>270</b>	<b>1 196</b>	<b>1 189</b>	<b>7</b>	<b>269</b>	<b>228</b>	<b>41</b>	<b>1 458</b>
Seiro .....		140	648	648	—	114	81	33	762
Sorti .....		56	228	223	5	96	88	8	319
Agolla .....		74	320	318	2	59	59	—	377
<b>Serrapetrona.....</b>	<b>3 688</b>	<b>347</b>	<b>1 755</b>	<b>1 747</b>	<b>8</b>	<b>111</b>	<b>64</b>	<b>47</b>	<b>1 858</b>
Serrapetrona .....		183	946	938	8	36	29	7	974
Borgiano .....		103	501	501	—	48	25	23	549
Castel San Venanzo ...		61	308	308	—	27	10	17	335
<b>Serravalle di Chienti.....</b>	<b>9 565</b>	<b>720</b>	<b>3 209</b>	<b>3 164</b>	<b>45</b>	<b>573</b>	<b>482</b>	<b>91</b>	<b>3 737</b>
Serravalle di Chienti ...		278	1 175	1 146	29	184	145	39	1 330
Copogna .....		41	201	198	3	55	54	1	253
Gelagna .....		75	332	332	—	30	29	1	362
Dignano .....		96	419	417	2	102	81	21	519
Rocchetta .....		119	543	539	4	76	66	10	615
Percanestro .....		111	539	532	7	126	107	19	658
<b>Ussita .....</b>	<b>5 440</b>	<b>354</b>	<b>1 064</b>	<b>1 051</b>	<b>13</b>	<b>646</b>	<b>623</b>	<b>23</b>	<b>1 697</b>
Pieve .....		24	74	74	—	48	46	2	122
Vallestretta .....		41	112	111	1	86	79	7	197
Tempori .....		18	53	50	3	49	49	—	99
Sasso .....		55	173	172	1	79	70	9	251
Fluminata .....		25	96	89	7	27	25	2	116
Vallazza .....		22	75	75	—	36	35	1	111
Capo Vallazza .....		14	35	35	—	22	21	1	57
Casali .....		45	117	116	1	68	68	—	184
Castelfantellino .....		14	53	53	—	27	27	—	80
Sorbo .....		28	73	73	—	87	87	—	160
Calcara .....		53	147	147	—	99	98	1	246
San Placido.....		15	56	56	—	18	18	—	74
<b>Visso .....</b>	<b>10 019</b>	<b>640</b>	<b>2 611</b>	<b>2 585</b>	<b>26</b>	<b>421</b>	<b>405</b>	<b>16</b>	<b>3 006</b>
Visso .....		454	1 736	1 713	23	381	373	8	2 094
Croce .....		186	875	872	3	40	32	8	912
<b>Circondario di Camerino.</b>	<b>105920</b>	<b>11 077</b>	<b>50 324</b>	<b>49 505</b>	<b>819</b>	<b>5 876</b>	<b>5 136</b>	<b>740</b>	<b>55 381</b>

Segue : TAVOLA I.

Macerata (Circondario).

COMUNI e Frazioni di censimento	Superficie del territorio comunale Ettari	Famiglie e Con- vivenze	Popolazione presente (di fatto)			Popolazione temporaneamente assente			Popola- zione residente (legale)
			in complesso	con dimora		in com- plesso	che si trovava		
				abituale	occasio- nale		in altri Comuni del Regno	al- l'estero	

CIRCONDARIO DI MACERATA.

<b>Apiro</b> .....	<b>3 879</b>	<b>671</b>	<b>3 713</b>	<b>3 672</b>	<b>41</b>	<b>125</b>	<b>117</b>	<b>8</b>	<b>3 797</b>
<b>Appignano</b> .....	<b>2 254</b>	<b>544</b>	<b>3 036</b>	<b>3 011</b>	<b>25</b>	<b>129</b>	<b>58</b>	<b>71</b>	<b>3 140</b>
<b>Belforte del Chiento</b> .....	<b>1 595</b>	<b>380</b>	<b>1 851</b>	<b>1 831</b>	<b>20</b>	<b>118</b>	<b>53</b>	<b>65</b>	<b>1 949</b>
Belforte del Chiento...		101	488	475	13	34	12	22	509
Borgo Santa Maria...		155	760	755	5	47	26	21	802
Le Case e Pianiglioli..		72	369	367	2	11	7	4	378
Borgo San Giovanni...		52	234	234	—	26	8	18	260
<b>Cingoli</b> .....	<b>14 744</b>	<b>2 501</b>	<b>13 734</b>	<b>13 624</b>	<b>110</b>	<b>563</b>	<b>207</b>	<b>356</b>	<b>14 187</b>
Cingoli .....		494	2 120	2 087	33	113	95	18	2 200
Torre .....		319	2 017	2 003	14	73	13	60	2 076
Strada .....		522	2 944	2 916	28	150	38	112	3 066
Avenale .....		333	1 805	1 791	14	109	32	77	1 900
Troviggiano .....		420	2 461	2 459	2	47	17	30	2 506
Castel Sant'Angelo.....		96	548	544	4	24	4	20	568
Santo Stefano.....		32	222	221	1	12	2	10	233
Santa Maria Candelora		58	332	329	3	2	—	2	331
Moscosi .....		64	355	350	5	10	1	9	360
Castreccioni .....		51	290	288	2	23	5	18	311
Cognola .....		69	397	396	1	—	—	—	396
Valcarecce .....		43	243	240	3	—	—	—	240
<b>Civitanova Marche</b> .....	<b>3 701</b>	<b>1 139</b>	<b>6 622</b>	<b>6 588</b>	<b>34</b>	<b>304</b>	<b>118</b>	<b>186</b>	<b>6 892</b>
<b>Colmurano</b> .....	<b>1 111</b>	<b>334</b>	<b>1 692</b>	<b>1 687</b>	<b>5</b>	<b>87</b>	<b>59</b>	<b>28</b>	<b>1 774</b>
<b>Esanatoglia</b> .....	<b>4 795</b>	<b>505</b>	<b>2 583</b>	<b>2 570</b>	<b>13</b>	<b>161</b>	<b>112</b>	<b>49</b>	<b>2 731</b>
Esanatoglia .....		460	2 254	2 241	13	158	109	49	2 399
Palazzo .....		45	329	329	—	3	3	—	332
<b>Ficano</b> .....	<b>2 789</b>	<b>285</b>	<b>1 336</b>	<b>1 325</b>	<b>11</b>	<b>87</b>	<b>31</b>	<b>56</b>	<b>1 412</b>
Ficano .....		119	575	572	3	27	16	11	599
Frontale .....		166	761	753	8	60	15	45	813
<b>Gualdo</b> .....	<b>2 208</b>	<b>423</b>	<b>2 182</b>	<b>2 175</b>	<b>7</b>	<b>156</b>	<b>87</b>	<b>69</b>	<b>2 331</b>
<b>Loro Piceno</b> .....	<b>3 207</b>	<b>718</b>	<b>3 713</b>	<b>3 685</b>	<b>28</b>	<b>473</b>	<b>111</b>	<b>362</b>	<b>4 158</b>
<b>Macerata</b> .....	<b>9 206</b>	<b>5 675</b>	<b>24 384</b>	<b>23 508</b>	<b>876</b>	<b>791</b>	<b>474</b>	<b>317</b>	<b>24 299</b>

Segue : TAVOLA I.

Macerata (Circondario).

COMUNI e Frazioni di censimento	Superficie del territorio comunale Ettari	Famiglie e Con- vivenze	Popolazione presente (di fatto)			Popolazione temporaneamente assente			Popola- zione residente (legale)
			in complesso	con dimora		in com- plesso	che si trovava		
				abituale	occasio- nale		in altri Comuni del Regno	al- l'estero	
<b>Matelica</b> .....	<b>8 183</b>	<b>1 618</b>	<b>8 867</b>	<b>8 757</b>	<b>110</b>	<b>325</b>	<b>243</b>	<b>82</b>	<b>9 082</b>
Matelica .....		1 244	6 594	6 497	97	209	162	47	6 706
Colferraio .....		105	549	545	4	57	42	15	602
Braccano .....		110	685	684	1	14	4	10	698
Poggeto .....		40	199	195	4	20	16	4	215
Colli .....		42	236	234	2	14	11	3	248
Terricoli .....		45	389	388	1	6	6	—	394
Vinano .....		32	215	214	1	5	2	3	219
<b>Mogliano</b> .....	<b>2 891</b>	<b>1 006</b>	<b>4 754</b>	<b>4 735</b>	<b>19</b>	<b>191</b>	<b>117</b>	<b>74</b>	<b>4 926</b>
<b>Montecassiano</b> .....	<b>3 294</b>	<b>870</b>	<b>4 816</b>	<b>4 757</b>	<b>59</b>	<b>252</b>	<b>100</b>	<b>152</b>	<b>5 009</b>
Montecassiano .....		229	832	797	35	60	43	17	857
Sant'Egidio .....		216	1 290	1 286	4	67	22	45	1 353
Sambucheto .....		145	935	930	5	32	12	20	962
Pantanaccio .....		124	775	771	4	25	11	14	796
Vissani .....		156	984	973	11	68	12	56	1 041
<b>Montecosaro</b> .....	<b>2 179</b>	<b>664</b>	<b>3 465</b>	<b>3 459</b>	<b>6</b>	<b>253</b>	<b>92</b>	<b>161</b>	<b>3 712</b>
<b>Montefano</b> .....	<b>3 351</b>	<b>760</b>	<b>4 276</b>	<b>4 235</b>	<b>41</b>	<b>143</b>	<b>103</b>	<b>40</b>	<b>4 378</b>
<b>Montelupone</b> .....	<b>3 278</b>	<b>736</b>	<b>4 055</b>	<b>4 032</b>	<b>23</b>	<b>123</b>	<b>96</b>	<b>27</b>	<b>4 155</b>
<b>Monte San Giusto</b> .....	<b>1 991</b>	<b>597</b>	<b>3 360</b>	<b>3 346</b>	<b>14</b>	<b>48</b>	<b>45</b>	<b>3</b>	<b>3 394</b>
<b>Monte San Martino</b> .....	<b>1 853</b>	<b>366</b>	<b>1 902</b>	<b>1 885</b>	<b>17</b>	<b>167</b>	<b>124</b>	<b>43</b>	<b>2 052</b>
Monte San Martino ...		105	359	350	9	65	60	5	415
Molino .....		73	450	448	2	14	4	10	462
Barchetta .....		47	314	314	—	17	9	8	331
San Venanzo .....		60	342	339	3	29	19	10	368
Santa Maria Maddalena		36	202	201	1	14	13	1	215
Santo Stefano .....		45	235	233	2	28	19	9	261
<b>Morrovalle</b> .....	<b>4 324</b>	<b>1 135</b>	<b>6 267</b>	<b>6 252</b>	<b>15</b>	<b>461</b>	<b>99</b>	<b>362</b>	<b>6 713</b>
<b>Pausula</b> .....	<b>6 184</b>	<b>1 693</b>	<b>8 999</b>	<b>8 942</b>	<b>57</b>	<b>592</b>	<b>122</b>	<b>470</b>	<b>9 534</b>
<b>Penna San Giovanni</b> .....	<b>2 822</b>	<b>674</b>	<b>3 152</b>	<b>3 144</b>	<b>8</b>	<b>282</b>	<b>203</b>	<b>79</b>	<b>3 426</b>
Penna San Giovanni ...		137	479	477	2	56	41	15	533
Pilotti .....		114	546	543	3	19	14	5	562
Lago .....		104	508	507	1	73	66	7	580
Biordi .....		75	411	411	—	22	8	14	433
Guerci .....		119	521	520	1	61	38	23	581
Aucca .....		50	296	295	1	18	9	9	313
Saline .....		75	391	391	—	33	27	6	424

Segue : TAVOLA I.

Macerata (Circondario).

COMUNI e Frazioni di censimento	Superficie del territorio comunale Ettari	Famiglie e Con- vivenze	Popolazione presente (di fatto)			Popolazione temporaneamente assente			Popola- zione residente (legale)
			in complesso	con dimora		in com- plesso	che si trovava		
				abituale	occasio- nale		in altri Comuni del Regno	al- l'estero	
Petriolo .....	1 581	460	2 300	2 300	—	191	118	73	2 491
Pollenza .....	3 968	1 036	5 205	5 148	57	280	112	168	5 428
Porto Civitanova .....	848	1 534	7 207	7 146	61	253	80	173	7 399
Porto Civitanova.....		1 284	5 898	5 842	56	221	71	150	6 063
Fontespina .....		250	1 309	1 304	5	32	9	23	1 336
Porto Recanati.....	1 765	979	4 918	4 911	7	443	203	240	5 354
Potenza Picena.....	4 779	1 404	7 333	7 224	109	361	107	254	7 585
Potenza Picena .....		837	4 055	3 973	82	187	60	127	4 160
Montecanepino .....		208	1 218	1 218	—	72	17	55	1 290
Porto Potenza Picena.		359	2 060	2 033	27	102	30	72	2 135
Recanati .....	10 298	2 869	15 787	15 670	117	618	252	366	16 288
Ripe San Ginesio .....	1 003	263	1 300	1 300	—	107	31	76	1 407
Ripe San Ginesio.....		126	630	630	—	39	13	26	669
Osteria .....		25	152	152	—	12	3	9	164
Le Case.....		112	518	518	—	56	15	41	574
San Ginesio .....	7 808	1 295	6 938	6 841	97	536	255	281	7 377
San Severino Marche....	19 433	3 257	14 127	13 970	157	3 852	257	3 595	17 822
San Severino Marche..		1 153	4 667	4 559	108	891	161	730	5 450
Colleluce .....		137	791	789	2	136	6	130	925
Parolito .....		177	823	823	—	348	8	340	1 171
Rocchetta .....		43	425	424	1	37	—	37	461
Serripola .....		89	417	416	1	78	3	75	494
Stigliano .....		60	297	297	—	21	5	16	318
Serrone .....		52	231	230	1	84	4	80	314
Biagi e Cagnore.....		72	362	355	7	95	2	93	450
Patrignolo .....		46	182	182	—	99	2	97	281
Sant'Elena .....		55	279	279	—	58	—	58	337
Ugliano .....		65	238	234	4	116	3	113	350
Corciano .....		51	181	181	—	74	1	73	255
Cesolo .....		130	450	450	—	220	5	215	670
Gagliannuovo .....		56	229	229	—	97	1	96	326
Aliforni .....		135	580	578	2	232	6	226	810
Chigiano .....		46	149	149	—	78	3	75	227
Castel San Pietro.....		111	443	440	3	160	5	155	600
Isola .....		81	364	348	16	104	10	94	452
Elcito .....		56	242	242	—	62	4	58	304
Serralta .....		194	772	771	1	239	3	236	1 010
Pitino .....		193	957	957	—	248	5	243	1 205
Granali .....		189	730	722	8	307	20	287	1 029
Gaglianvecchio .....		66	318	315	3	68	—	68	383

Segue: TAVOLA I.

Macerata-Pesaro (Circondario).

COMUNI e Frazioni di censimento	Superficie del territorio comunale Ettari	Famiglie e Con- vivenze	Popolazione presente (di fatto)			Popolazione temporaneamente assente			Popola- zione residente (legale)
			in complesso	con dimora		in com- plesso	che si trovava		
				abituale	occasio- nale		in altri Comuni del Regno	al- l'estero	
Sant'Angelo in Pontano.	2 717	557	2 741	2 685	56	213	84	129	2 898
Sarnano .....	6 238	1 167	5 080	5 066	14	889	651	238	5 955
Tolentino .....	9 486	2 439	13 065	13 015	50	485	191	294	13 500
Treia .....	9 308	1 777	9 913	9 822	91	493	165	328	10 315
Urbisaglia .....	2 322	544	2 763	2 753	10	130	47	83	2 883
Circondario di Macerata.	171 393	42 875	217 436	215 071	2 365	14 682	5 324	9 358	229 753
Provincia di Macerata...	277 313	53 952	267 760	264 576	3 184	20 558	10 460	10 098	285 134

Provincia di Pesaro e Urbino.

CIRCONDARIO DI PESARO.

Barchi .....	1 753	359	1 924	1 914	10	177	56	121	2 091
Barchi .....		228	1 194	1 189	5	123	45	78	1 312
San Bartolo e Verginetti		75	380	378	2	36	8	28	414
Villa del Monte.....		56	350	347	3	18	3	15	365
Candelara .....	1 387	391	2 154	2 130	24	105	65	40	2 235
Cartoceto.....	2 303	672	3 315	3 263	52	179	50	129	3 442
Cartoceto .....		373	1 774	1 742	32	103	32	71	1 845
Ripalta .....		108	578	568	10	54	3	51	622
Lucrezia .....		191	963	953	10	22	15	7	975
Fano .....	12 227	5 772	28 538	27 782	756	1 024	301	723	28 806
Fano .....		2 740	11 689	11 027	662	403	222	181	11 430
Ponte Metauro.....		424	2 236	2 216	20	125	14	111	2 341
Rosciano .....		658	3 242	3 237	5	114	23	91	3 351
Roncosambaccio .....		606	3 252	3 205	47	83	7	76	3 288
Carignano .....		166	862	862	—	42	1	41	904
Cuccurano .....		420	2 141	2 128	13	89	11	78	2 217
Bellocchi .....		223	1 199	1 196	3	61	5	56	1 257
Carrara .....		263	1 619	1 617	2	60	10	50	1 677
Camminate .....		272	2 298	2 294	4	47	8	39	2 341
Fiorenzuola di Focara...	1 198	342	1 806	1 797	9	117	83	34	1 914
Fiorenzuola di Focara.		135	616	616	—	71	57	14	687
Casteldimezzo .....		98	524	521	3	14	5	9	535
Boncio .....		66	396	395	1	20	14	6	415
Montecorbino .....		43	270	265	5	12	7	5	277



Segue : TAVOLA I.

Pesaro (Circondario).

COMUNI e Frazioni di censimento	Superficie del territorio comunale Ettari	Famiglie e Con- vivenze	Popolazione presente (di fatto)			Popolazione temporaneamente assente			Popola- zione residente (legale)
			in complesso	con dimora		in com- plesso	che si trovava		
				abituale	occasio- nale		in altri Comuni del Regno	al- l'estero	
<b>Fratte Rosa</b> .....	<b>1 566</b>	<b>413</b>	<b>2 023</b>	<b>2 015</b>	<b>8</b>	<b>91</b>	<b>68</b>	<b>23</b>	<b>2 106</b>
Fratte Rosa.....		293	1 428	1 422	6	69	57	12	1 491
Torre San Marco.....		120	595	593	2	22	11	11	615
<b>Gabicce</b> .....	<b>489</b>	<b>246</b>	<b>1 275</b>	<b>1 272</b>	<b>3</b>	<b>45</b>	<b>22</b>	<b>23</b>	<b>1 317</b>
Gabicce .....		152	852	852	—	34	18	16	886
Tavollo .....		94	423	420	3	11	4	7	431
<b>Ginestreto</b> .....	<b>1 733</b>	<b>319</b>	<b>1 883</b>	<b>1 880</b>	<b>3</b>	<b>78</b>	<b>47</b>	<b>31</b>	<b>1 958</b>
Ginestreto .....		161	725	723	2	60	38	22	783
Pieve Vecchia.....		87	653	652	1	13	6	7	665
Osteria della Breccia...		71	505	505	—	5	3	2	510
<b>Gradara</b> .....	<b>1 751</b>	<b>462</b>	<b>2 572</b>	<b>2 544</b>	<b>28</b>	<b>130</b>	<b>90</b>	<b>40</b>	<b>2 674</b>
Gradara .....		53	189	174	15	24	12	12	198
Mercato .....		181	1 035	1 029	6	48	42	6	1 077
Granarola .....		69	393	392	1	16	9	7	408
Fanano .....		159	955	949	6	42	27	15	991
<b>Mombaroccio</b> .....	<b>2 814</b>	<b>627</b>	<b>3 283</b>	<b>3 257</b>	<b>26</b>	<b>143</b>	<b>84</b>	<b>59</b>	<b>3 400</b>
Mombaroccio .....		196	875	868	7	52	35	17	920
Passo .....		64	290	289	1	19	7	12	308
Montegiano .....		125	685	675	10	29	14	15	704
Villagrande .....		168	1 004	1 000	4	24	17	7	1 024
Cairo .....		74	429	425	4	19	11	8	444
<b>Mondavio</b> .....	<b>2 989</b>	<b>707</b>	<b>3 659</b>	<b>3 626</b>	<b>33</b>	<b>265</b>	<b>107</b>	<b>158</b>	<b>3 891</b>
Mondavio .....		538	2 746	2 719	27	220	78	142	2 939
Sant'Andrea oi Suasa...		169	913	907	6	45	29	16	952
<b>Mondolfo</b> .....	<b>2 566</b>	<b>927</b>	<b>4 590</b>	<b>4 540</b>	<b>50</b>	<b>151</b>	<b>79</b>	<b>72</b>	<b>4 691</b>
<b>Monteciccardo</b> .....	<b>2 547</b>	<b>361</b>	<b>2 010</b>	<b>1 999</b>	<b>11</b>	<b>74</b>	<b>48</b>	<b>26</b>	<b>2 073</b>
Monteciccardo .....		194	1 020	1 014	6	37	22	15	1 051
Montegaudio .....		86	476	471	5	30	22	8	501
Monte Santa Maria....		81	514	514	—	7	4	3	521
<b>Montelabbate</b> .....	<b>1 887</b>	<b>499</b>	<b>2 664</b>	<b>2 641</b>	<b>23</b>	<b>122</b>	<b>89</b>	<b>33</b>	<b>2 763</b>
Montelabbate .....		191	829	816	13	70	50	20	886
Osteria Nuova.....		127	751	747	4	23	15	8	770
Farneto .....		109	611	607	4	16	14	2	623
Ripe .....		72	473	471	2	13	10	3	484
<b>Montemaggiore al Metauro</b>	<b>1 145</b>	<b>336</b>	<b>1 697</b>	<b>1 689</b>	<b>8</b>	<b>62</b>	<b>20</b>	<b>42</b>	<b>1 751</b>

Segue : TAVOLA I.

Pesaro (Circondario).

COMUNI e Frazioni di censiment.	Superficie del territorio comunale Ettari	Famiglie e Con- vivenze	Popolazione presente (di fatto)			Popolazione temporaneamente assente			Popola- zione residente regole
			in complesso	con dimora		in com- plesso	che si trovava		
				abituale	occasio- nale		in altri Comuni del Regno	ar- l'estero	
<b>Monte Porzio</b> .....	<b>1 741</b>	<b>423</b>	<b>2 465</b>	<b>2 432</b>	<b>33</b>	<b>139</b>	<b>70</b>	<b>69</b>	<b>2 571</b>
Monte Porzio.....		206	1 165	1 135	30	81	39	42	1 216
Castelvecchio .....		217	1 300	1 297	3	58	31	27	1 355
<b>Novilara</b> .....	<b>1 128</b>	<b>315</b>	<b>1 588</b>	<b>1 580</b>	<b>8</b>	<b>112</b>	<b>56</b>	<b>56</b>	<b>1 692</b>
Novilara-Castello .....		93	447	444	3	52	28	24	496
Borgo .....		128	625	623	2	29	11	18	652
Cerreto .....		94	516	513	3	31	17	14	544
<b>Orciano di Pesaro</b> .....	<b>2 347</b>	<b>571</b>	<b>2 792</b>	<b>2 763</b>	<b>29</b>	<b>130</b>	<b>60</b>	<b>70</b>	<b>2 893</b>
Orciano di Pesaro.....		426	1 976	1 952	24	83	41	42	2 035
Montebello .....		99	528	526	2	32	19	13	558
Rupoli .....		46	288	285	3	15	—	15	300
<b>Pergola</b> .....	<b>11 205</b>	<b>2 047</b>	<b>10 309</b>	<b>10 256</b>	<b>53</b>	<b>366</b>	<b>260</b>	<b>106</b>	<b>10 622</b>
Pergola .....		714	2 708	2 672	36	180	144	36	2 852
Barbanti .....		70	382	382	—	4	3	1	386
Mezzanotte .....		102	655	655	—	12	7	5	667
Pantana .....		263	1 317	1 315	2	37	17	20	1 352
Serraspino .....		113	701	699	2	12	11	1	711
Bellisio .....		103	564	562	2	13	9	4	575
Perozzone .....		50	241	241	—	2	1	1	243
Monterolo .....		165	981	979	2	40	15	25	1 019
Fenigli .....		145	911	911	—	26	24	2	937
Montesecco .....		124	588	585	3	24	17	7	609
Monte Ajate.....		65	516	513	3	5	4	1	518
Montevecchio .....		133	745	742	3	11	8	3	753
<b>Pesaro</b> .....	<b>6 418</b>	<b>6 482</b>	<b>29 899</b>	<b>28 828</b>	<b>1 071</b>	<b>970</b>	<b>582</b>	<b>388</b>	<b>29 798</b>
Pesaro .....		4 333	18 506	17 572	934	615	455	160	18 187
Fabbrecce .....		882	4 909	4 809	100	127	70	57	4 936
Calibano .....		861	4 394	4 383	11	155	37	118	4 538
Trebbiantico .....		406	2 090	2 064	26	73	20	53	2 137
<b>Piagge</b> .....	<b>858</b>	<b>219</b>	<b>1 103</b>	<b>1 094</b>	<b>9</b>	<b>35</b>	<b>15</b>	<b>20</b>	<b>1 129</b>
<b>Pozzo Alto</b> .....	<b>884</b>	<b>226</b>	<b>1 370</b>	<b>1 356</b>	<b>14</b>	<b>31</b>	<b>29</b>	<b>2</b>	<b>1 387</b>
Santa Maria di Pozzo...		115	617	612	5	14	14	—	626
Castello di Pozzo.....		111	753	744	9	17	15	2	761
<b>Saltara</b> .....	<b>1 002</b>	<b>401</b>	<b>1 919</b>	<b>1 910</b>	<b>9</b>	<b>159</b>	<b>54</b>	<b>105</b>	<b>2 069</b>
Saltara .....		268	1 243	1 234	9	110	41	69	1 344
Calcinelli .....		133	676	676	—	49	13	36	725

Segue : TAVOLA I.

Pesaro (Circondario).

COMUNI e Frazioni di censimento	Superficie del territorio comunale Ettari	Famiglie e Con- vivenze	Popolazione presente (di fatto)			Popolazione temporaneamente assente			Popola- zione residente (legale)
			in complesso	con dimora		in com- plesso	che si trova va		
				abituale	occasio- nale		in altri Comuni del Regno	al- l'estero	
<b>San Costanzo</b> .....	<b>4 085</b>	<b>898</b>	<b>4 760</b>	<b>4 738</b>	<b>22</b>	<b>186</b>	<b>89</b>	<b>97</b>	<b>4 924</b>
San Costanzo.....		588	3 111	3 094	17	132	52	80	3 226
Cerasa .....		226	1 164	1 161	3	52	35	17	1 213
Stacciola .....		84	485	483	2	2	2	—	485
<b>San Giorgio di Pesaro</b> ....	<b>2 107</b>	<b>341</b>	<b>1 681</b>	<b>1 677</b>	<b>4</b>	<b>141</b>	<b>24</b>	<b>117</b>	<b>1 818</b>
San Giorgio di Pesaro..		228	1 092	1 088	4	115	20	95	1 203
Castello di Poggio.....		113	589	589	—	26	4	22	615
<b>San Lorenzo in Campo</b> ...	<b>2 844</b>	<b>715</b>	<b>3 671</b>	<b>3 645</b>	<b>26</b>	<b>204</b>	<b>107</b>	<b>97</b>	<b>3 849</b>
San Lorenzo in Campo.		428	2 032	2 015	17	134	68	66	2 149
Montalfoglio .....		130	815	807	8	21	11	10	828
San Vito sul Cesano....		157	824	823	1	49	28	21	872
<b>Sant'Angelo in Lizzola</b> ..	<b>1 153</b>	<b>488</b>	<b>2 370</b>	<b>2 361</b>	<b>9</b>	<b>133</b>	<b>85</b>	<b>48</b>	<b>2 494</b>
Sant'Angelo in Lizzola.		255	1 239	1 230	9	74	45	29	1 304
Montecchio .....		233	1 131	1 131	—	59	40	19	1 190
<b>Serra Sant'Abbondio</b> ....	<b>3 405</b>	<b>405</b>	<b>2 018</b>	<b>1 999</b>	<b>19</b>	<b>157</b>	<b>106</b>	<b>51</b>	<b>2 156</b>
Serra Sant'Abbondio..		107	487	485	2	38	29	9	523
Pianello .....		49	262	262	—	13	10	3	275
Petrara .....		64	286	285	1	36	14	22	321
Torricella .....		27	111	106	5	24	20	4	130
Montevecchio .....		55	277	272	5	24	21	3	296
Poggetto .....		52	320	318	2	7	5	2	325
Leccia .....		51	275	271	4	15	7	8	286
<b>Serungarina</b> .....	<b>2 347</b>	<b>556</b>	<b>2 663</b>	<b>2 662</b>	<b>1</b>	<b>346</b>	<b>23</b>	<b>323</b>	<b>3 008</b>
Serungarina .....		368	1 763	1 763	—	243	15	228	2 006
Bargni .....		75	363	362	1	42	5	37	404
Pozzuolo .....		113	537	537	—	61	3	58	598
<b>Sorbolongo</b> .....	<b>698</b>	<b>128</b>	<b>649</b>	<b>645</b>	<b>4</b>	<b>16</b>	<b>12</b>	<b>4</b>	<b>661</b>
<b>Tomba di Pesaro</b> .....	<b>4 172</b>	<b>614</b>	<b>3 920</b>	<b>3 894</b>	<b>26</b>	<b>148</b>	<b>135</b>	<b>13</b>	<b>4 042</b>
Tomba di Pesaro .....		270	1 715	1 711	4	36	34	2	1 747
Monteluro .....		113	918	910	8	16	15	1	926
Montelevecchie .....		231	1 287	1 273	14	96	86	10	1 369
<b>Circondario di Pesaro</b> ....	<b>84 749</b>	<b>27 262</b>	<b>136 570</b>	<b>134 189</b>	<b>2 381</b>	<b>6 036</b>	<b>2 916</b>	<b>3 120</b>	<b>140 225</b>

Segue : TAVOLA I.

Urbino (Circondario).

COMUNI e Frazioni di censimento	Superficie del territorio comunale Ettari	Famiglie e Con- vivenze	Popolazione presente di fatto,			Popolazione temporaneamente assente			Popola- zione residente (legale)
			in complesso	con dimora		in com- plesso	che si trovava		
				abituale	occasio- nale		in altri Comuni del Regno	al- l'estero	

CIRCONDARIO DI URBINO.

<b>Acqualagna</b> .....	<b>5 081</b>	<b>701</b>	<b>3 610</b>	<b>3 589</b>	<b>21</b>	<b>133</b>	<b>117</b>	<b>16</b>	<b>3 722</b>
Acqualagna .....		466	2 359	2 342	17	106	96	10	2 448
Pietralata .....		137	662	659	3	16	11	5	675
Farneta .....		98	589	588	1	11	10	1	599
<b>Apecchio</b> .....	<b>10 202</b>	<b>684</b>	<b>4 145</b>	<b>4 120</b>	<b>25</b>	<b>150</b>	<b>104</b>	<b>46</b>	<b>4 270</b>
Apecchio .....		567	3 527	3 503	24	101	63	38	3 604
Serravalle .....		117	618	617	1	49	41	8	666
<b>Auditore</b> .....	<b>2 049</b>	<b>396</b>	<b>2 104</b>	<b>2 099</b>	<b>5</b>	<b>48</b>	<b>39</b>	<b>9</b>	<b>2 147</b>
Auditore .....		223	1 124	1 119	5	34	29	5	1 153
San Giovanni .....		73	404	404	—	1	1	—	405
Castelnuovo .....		100	576	576	—	13	9	4	589
<b>Belforte all' Isauro</b> .....	<b>1 212</b>	<b>146</b>	<b>779</b>	<b>776</b>	<b>3</b>	<b>23</b>	<b>22</b>	<b>1</b>	<b>799</b>
Belforte all'Isauro .....		112	560	560	—	18	17	1	578
Torriola .....		17	123	123	—	1	1	—	124
Campo .....		17	96	93	3	4	4	—	97
<b>Borgo Pace</b> .....	<b>5 649</b>	<b>358</b>	<b>1 756</b>	<b>1 739</b>	<b>17</b>	<b>154</b>	<b>75</b>	<b>79</b>	<b>1 893</b>
Borgo Pace .....		108	529	527	2	47	43	4	574
Sompiano .....		33	142	139	3	2	—	2	141
Castel dei Fabbri .....		21	77	77	—	24	8	16	101
Palazzo Mucci .....		21	99	99	—	10	5	5	109
Parchiule .....		59	307	297	10	18	7	11	315
Lamoli .....		97	507	505	2	45	4	41	550
Dese .....		19	95	95	—	8	8	—	103
<b>Cagli</b> .....	<b>22 599</b>	<b>2 410</b>	<b>12 326</b>	<b>12 240</b>	<b>86</b>	<b>668</b>	<b>447</b>	<b>221</b>	<b>12 908</b>
Cagli .....		976	4 233	4 202	31	226	194	32	4 428
Secchiano .....		126	643	642	1	21	12	9	663
Acquaviva .....		159	773	770	3	129	49	80	899
Paravento .....		102	530	530	—	62	22	40	592
Pianello .....		357	1 876	1 872	4	114	85	29	1 986
Monte l'Abbate .....		128	730	730	—	25	13	12	755
Monte Martello .....		27	203	201	2	4	4	—	205
Drogo .....		69	494	492	2	8	6	2	500
Smirra .....		243	1 403	1 398	5	56	47	9	1 454
Molleone .....		54	480	473	7	6	6	—	479
Monte Paganuccio .....		86	500	477	23	10	4	6	487
Monte Scatto .....		83	461	453	8	7	5	2	460

Segue : TAVOLA I.

Urbino (Circondario).

COMUNI e Frazioni di censimen- to	Superficie del territorio comunale litari	Famiglie e Con- vivenze	Popolazione presente di fatto			Popolazione temporaneamente assen- ta			Popola- zione residente legale
			in complesso	con dimora		in com- plesso	che si trovava		
				abitua- le	occasio- nale		in altr. Comun- del Regno	ar- estero	
<b>Cantiano</b> .....	<b>8 200</b>	<b>944</b>	<b>4 564</b>	<b>4 533</b>	<b>31</b>	<b>484</b>	<b>402</b>	<b>82</b>	<b>5 017</b>
Cantiano .....		372	1 617	1 598	19	152	126	26	1 750
Pontedazzo .....		68	339	331	8	33	28	5	364
Fossato .....		55	231	231	—	66	53	13	297
Chiaserna .....		113	459	457	2	111	87	24	568
Aravecchia .....		65	306	306	—	57	53	4	363
Pontericcioli .....		115	672	672	—	6	5	1	678
San Crescentino.....		49	352	352	—	13	8	5	365
Villano .....		20	188	187	1	2	2	—	189
Moria .....		30	160	159	1	19	15	4	178
Palcano .....		57	240	240	—	25	25	—	265
<b>Carpegna</b> .....	<b>2 874</b>	<b>376</b>	<b>1 659</b>	<b>1 649</b>	<b>10</b>	<b>129</b>	<b>121</b>	<b>8</b>	<b>1 778</b>
Carpegna .....		345	1 480	1 470	10	128	120	8	1 598
Torre Fossati .....		14	87	87	—	—	—	—	87
Palazzo Corignano .....		17	92	92	—	1	1	—	93
<b>Casteldei</b> .....	<b>4 129</b>	<b>236</b>	<b>1 208</b>	<b>1 196</b>	<b>12</b>	<b>136</b>	<b>112</b>	<b>24</b>	<b>1 332</b>
Casteldei .....		71	381	374	7	42	31	11	416
Schigno .....		42	244	242	2	27	26	1	269
Santa Maria in Sasseto		41	207	206	1	12	12	—	218
Fragheto .....		48	240	238	2	16	4	12	254
Senatello .....		34	136	136	—	39	39	—	175
<b>Colbordolo</b> .....	<b>2 732</b>	<b>576</b>	<b>3 363</b>	<b>3 341</b>	<b>22</b>	<b>243</b>	<b>114</b>	<b>129</b>	<b>3 584</b>
Colbordolo .....		233	1 474	1 458	16	156	57	99	1 614
Montefabbri .....		165	871	869	2	35	24	11	904
Talacchio .....		125	676	672	4	41	23	18	713
Serra di Genga e Col- delce .....		53	342	342	—	11	10	1	353
<b>Fermignano</b> .....	<b>4 292</b>	<b>688</b>	<b>3 757</b>	<b>3 710</b>	<b>47</b>	<b>74</b>	<b>68</b>	<b>6</b>	<b>3 784</b>
Fermignano .....		582	3 244	3 206	38	57	56	1	3 263
Pagino .....		106	513	504	9	17	12	5	521
<b>Fossombrone</b> .....	<b>10 576</b>	<b>2 262</b>	<b>10 259</b>	<b>10 157</b>	<b>102</b>	<b>1 685</b>	<b>222</b>	<b>1 463</b>	<b>11 842</b>
Fossombrone .....		1 633	7 249	7 164	85	1 321	186	1 135	8 485
Isola di Fano .....		284	1 151	1 142	9	222	21	201	1 364
San Biagio in Lastreto		236	1 348	1 346	2	46	5	41	1 392
Gaifa .....		109	511	505	6	96	10	86	601
<b>Frontino</b> .....	<b>979</b>	<b>110</b>	<b>630</b>	<b>615</b>	<b>15</b>	<b>31</b>	<b>30</b>	<b>1</b>	<b>646</b>

Segue : TAVOLA I.

Urbino (Circondario).

COMUNI e Frazioni di censimento	Superficie del territorio comunale Ettari	Famiglie e Con- vivenze	Popolazione presente di fatto)			Popolazione temporaneamente assente			Popola- zione residente (legale)
			in complesso	con dimora		in com- plesso	che si trovava		
				abituale	occasio- nale		in altri Comuni del Regno	al- l'estero	
<b>Frontone</b> .....	<b>3 640</b>	<b>431</b>	<b>2 085</b>	<b>2 078</b>	<b>7</b>	<b>265</b>	<b>39</b>	<b>226</b>	<b>2 343</b>
Frontone .....		23	86	81	5	13	3	10	94
Colombara .....		82	347	345	2	53	9	44	398
Ponte .....		66	324	324	—	38	9	29	362
Fusellara .....		26	187	187	—	10	—	10	197
Foce .....		83	416	416	—	68	3	65	484
Loco .....		23	101	101	—	18	3	15	119
Cadeguido .....		53	240	240	—	36	3	33	276
San Savino .....		75	384	384	—	29	9	20	413
<b>Isola del Piano</b> .....	<b>2 338</b>	<b>225</b>	<b>1 233</b>	<b>1 222</b>	<b>11</b>	<b>56</b>	<b>11</b>	<b>45</b>	<b>1 278</b>
<b>Lunano</b> .....	<b>1 482</b>	<b>205</b>	<b>1 129</b>	<b>1 109</b>	<b>20</b>	<b>11</b>	<b>10</b>	<b>1</b>	<b>1 120</b>
Lunano .....		164	884	878	6	8	7	1	886
Lupaiole .....		12	73	70	3	—	—	—	70
Pietracavola .....		29	172	161	11	3	3	—	164
<b>Macerata Feltria</b> .....	<b>4 000</b>	<b>586</b>	<b>3 188</b>	<b>3 143</b>	<b>45</b>	<b>126</b>	<b>118</b>	<b>8</b>	<b>3 269</b>
<b>Maiolo</b> .....	<b>2 454</b>	<b>317</b>	<b>1 667</b>	<b>1 654</b>	<b>13</b>	<b>83</b>	<b>61</b>	<b>22</b>	<b>1 737</b>
San Biagio .....		127	684	681	3	31	25	6	712
Maioletto .....		70	408	402	6	12	8	4	414
Antico .....		120	575	571	4	40	28	12	611
<b>Mercatello</b> .....	<b>7 002</b>	<b>514</b>	<b>2 558</b>	<b>2 542</b>	<b>16</b>	<b>226</b>	<b>89</b>	<b>137</b>	<b>2 768</b>
<b>Mercatino Marecchia</b> .....	<b>3 519</b>	<b>1 139</b>	<b>5 564</b>	<b>5 501</b>	<b>63</b>	<b>145</b>	<b>105</b>	<b>40</b>	<b>5 646</b>
Mercatino Marecchia ..		314	1 324	1 303	21	54	30	24	1 357
Perticara .....		357	1 753	1 720	33	13	10	3	1 733
Secchiano .....		145	796	794	2	22	21	1	816
Torricella .....		107	601	597	4	23	18	5	620
Sartiano .....		113	577	577	—	7	7	—	584
Uffugliano .....		103	513	510	3	26	19	7	536
<b>Montecalvo in Foglia</b> .....	<b>1 799</b>	<b>183</b>	<b>1 277</b>	<b>1 265</b>	<b>12</b>	<b>20</b>	<b>18</b>	<b>2</b>	<b>1 285</b>
<b>Monte Cerignone</b> .....	<b>1 802</b>	<b>289</b>	<b>1 512</b>	<b>1 511</b>	<b>1</b>	<b>108</b>	<b>106</b>	<b>2</b>	<b>1 619</b>
Monte Cerignone .....		226	1 139	1 138	1	76	74	2	1 214
Valle di Teva .....		63	373	373	—	32	32	—	405
<b>Monte Copiolo</b> .....	<b>3 656</b>	<b>321</b>	<b>1 733</b>	<b>1 720</b>	<b>13</b>	<b>149</b>	<b>125</b>	<b>24</b>	<b>1 869</b>
Monte Copiolo .....		63	385	382	3	24	24	—	406
Villagrande .....		87	436	434	2	38	28	10	472
Monteboaggine .....		82	422	421	1	52	50	2	473
Pugliano .....		89	490	483	7	35	23	12	518

Segue: TAVOLA I.

Urbino (Circondario).

COMUNI e Frazioni di censimento	Superficie del territorio comunale Ettari	Famiglie e Con- vivenze	Popolazione presente (di fatto)			Popolazione temporaneamente assente			Popola- zione residente (legale)
			in complesso	con dimora		in com- plesso	che si trovava		
				abituale	occasio- nale		in altri Comuni del Regno	al- l'estero	
<b>Montefelcino</b> .....	<b>3 865</b>	<b>599</b>	<b>3 369</b>	<b>3 330</b>	<b>39</b>	<b>146</b>	<b>71</b>	<b>75</b>	<b>3 476</b>
Montefelcino .....		189	1 176	1 165	11	78	28	50	1 243
Montemontanaro .....		110	539	531	8	28	15	13	559
Fontecorniale .....		100	520	514	6	14	7	7	528
Monteguiduccio .....		200	1 134	1 120	14	26	21	5	1 146
<b>Monte Grimano</b> .....	<b>2 629</b>	<b>606</b>	<b>3 153</b>	<b>3 119</b>	<b>34</b>	<b>146</b>	<b>134</b>	<b>12</b>	<b>3 265</b>
Monte Grimano .....		179	1 025	1 017	8	39	35	4	1 056
Mercatino Conca.....		160	704	681	23	45	40	5	726
Montetassi .....		185	994	992	2	36	36	—	1 028
Monte Licciano .....		82	430	429	1	26	23	3	455
<b>Peglio</b> .....	<b>2 049</b>	<b>186</b>	<b>1 197</b>	<b>1 171</b>	<b>26</b>	<b>28</b>	<b>28</b>	<b>—</b>	<b>1 199</b>
<b>Pennabilli</b> .....	<b>4 235</b>	<b>788</b>	<b>3 717</b>	<b>3 653</b>	<b>64</b>	<b>260</b>	<b>218</b>	<b>42</b>	<b>3 913</b>
Pennabilli .....		507	2 401	2 338	63	192	153	39	2 530
Maciano .....		160	754	754	—	23	20	3	777
Soanne .....		121	562	561	1	45	45	—	606
<b>Petriano</b> .....	<b>1 190</b>	<b>219</b>	<b>1 260</b>	<b>1 260</b>	<b>—</b>	<b>24</b>	<b>22</b>	<b>2</b>	<b>1 284</b>
<b>Pian di Castello</b> .....	<b>1 197</b>	<b>164</b>	<b>828</b>	<b>818</b>	<b>10</b>	<b>73</b>	<b>69</b>	<b>4</b>	<b>891</b>
Pian di Castello .....		69	359	355	4	18	18	—	373
Monte Altavelio.....		68	312	307	5	43	42	1	350
Ripalta .....		27	157	156	1	12	9	3	168
<b>Pian di Meleto</b> .....	<b>3 970</b>	<b>453</b>	<b>2 456</b>	<b>2 445</b>	<b>11</b>	<b>88</b>	<b>65</b>	<b>23</b>	<b>2 533</b>
Pian di Meleto.....		145	780	775	5	18	18	—	793
Viano .....		54	350	349	1	7	2	5	356
Cavoletto .....		55	293	293	—	10	10	—	303
Monastero .....		50	277	277	—	—	—	—	277
San Sisto .....		100	464	463	1	39	24	15	502
Pirlo .....		31	182	180	2	14	11	3	194
Petrelle .....		18	110	108	2	—	—	—	108
<b>Pietrarubbia</b> .....	<b>1 292</b>	<b>167</b>	<b>892</b>	<b>879</b>	<b>13</b>	<b>71</b>	<b>68</b>	<b>3</b>	<b>950</b>
Mercato Vecchio.....		132	657	650	7	62	59	3	712
Castello .....		35	235	229	6	9	9	—	238
<b>Piobbico</b> .....	<b>4 821</b>	<b>435</b>	<b>2 057</b>	<b>2 032</b>	<b>25</b>	<b>96</b>	<b>71</b>	<b>25</b>	<b>2 128</b>
Piobbico .....		351	1 613	1 589	24	87	68	19	1 676
Rocca Leonella .....		84	444	443	1	9	3	6	452

Segue: TAVOLA I.

Urbino (Circondario).

COMUNI e Frazioni di censimento	Superficie del territorio comunale Ettari	Famiglie e Con- vivenze	Popolazione presente (di fatto)			Popolazione temporaneamente assente			Popola- zione residente (legale)
			in complesso	con dimora		in com- plesso	che si trovava		
				abituale	occasio- nale		in altri Comuni del Regno	al- l'estero	
<b>San Leo</b> .....	<b>5 347</b>	<b>1 025</b>	<b>5 640</b>	<b>5 596</b>	<b>44</b>	<b>228</b>	<b>187</b>	<b>41</b>	<b>5 824</b>
San Leo .....		406	2 195	2 166	29	69	57	12	2 235
Tausano .....		95	510	508	2	31	26	5	539
Montefotogno .....		75	427	427	—	11	6	5	438
Pietracuta .....		195	937	925	12	54	45	9	979
Castello di Montemaggio		193	1 137	1 136	1	45	36	9	1 181
Monte .....		61	434	434	—	18	17	1	452
<b>Sant'Agata Feltria</b> .....	<b>8 544</b>	<b>1 060</b>	<b>5 421</b>	<b>5 378</b>	<b>43</b>	<b>88</b>	<b>65</b>	<b>23</b>	<b>5 466</b>
Sant'Agata Feltria.....		318	1 393	1 370	23	53	41	12	1 423
San Donato .....		127	706	701	5	4	3	1	705
Monte Benedetto.....		37	186	185	1	2	—	2	187
Ugrigno .....		40	236	236	—	4	3	1	240
Maiano .....		116	610	606	4	10	9	1	616
Pereto .....		20	90	89	1	—	—	—	89
Petrella Guidi.....		70	370	367	3	1	—	1	368
Rocca Pratiffi.....		54	361	360	1	2	1	1	362
Rosciano .....		57	284	282	2	4	4	—	286
Libiano .....		50	260	257	3	—	—	—	257
Caioletto .....		51	278	278	—	—	—	—	278
Rivolpaio .....		20	134	134	—	—	—	—	134
Sapigno .....		100	513	513	—	8	4	4	521
<b>Sant'Angelo in Vado</b> ....	<b>6 642</b>	<b>769</b>	<b>4 034</b>	<b>3 971</b>	<b>63</b>	<b>158</b>	<b>107</b>	<b>51</b>	<b>4 129</b>
<b>Sant'Ippolito</b> .....	<b>1 410</b>	<b>328</b>	<b>1 629</b>	<b>1 618</b>	<b>11</b>	<b>105</b>	<b>67</b>	<b>38</b>	<b>1 723</b>
Sant'Ippolito .....		265	1 272	1 262	10	82	55	27	1 344
Reforzate .....		63	357	356	1	23	12	11	379
<b>Sassocorvaro</b> .....	<b>6 414</b>	<b>754</b>	<b>4 653</b>	<b>4 475</b>	<b>178</b>	<b>82</b>	<b>77</b>	<b>5</b>	<b>4 557</b>
Sassocorvaro .....		265	1 742	1 597	145	29	27	2	1 626
Mercatale .....		117	542	524	18	15	15	—	539
San Donato .....		143	862	858	4	9	8	1	867
Valle Avellana .....		104	678	671	7	21	19	2	692
Piagnano .....		48	298	296	2	—	—	—	296
Caprazzino .....		51	307	305	2	5	5	—	310
Bronzo .....		26	224	224	—	3	3	—	227
<b>Sasso Feltrio</b> .....	<b>2 043</b>	<b>358</b>	<b>1 983</b>	<b>1 967</b>	<b>16</b>	<b>168</b>	<b>110</b>	<b>58</b>	<b>2 135</b>
Sasso Feltrio .....		186	1 052	1 037	15	123	81	42	1 160
Gesso .....		72	335	334	1	30	19	11	364
Valle Sant'Anastasio..		100	596	596	—	15	10	5	611



Segue : TAVOLA I.

Urbino (Circondario).

COMUNI e Frazioni di censimento	Superficie del territorio comunale Ettari	Famiglie e Con- vivenze	Popolazione presente (di fatto)			Popolazione temporaneamente assente			Popola- zione residente (legale)
			in complesso	con dimora		in com- plesso	che si trovava		
				abituale	occasio- nale		in altri Comuni del Regno	al- l'estero	
<b>Scavolino</b> .....	<b>3 492</b>	<b>281</b>	<b>1 313</b>	<b>1 306</b>	<b>7</b>	<b>115</b>	<b>109</b>	<b>6</b>	<b>1 421</b>
Scavolino .....		61	306	306	—	28	28	—	334
Bascio .....		104	486	482	4	26	21	5	508
Gattara .....		55	245	242	3	20	20	—	262
Miratoio .....		61	276	276	—	41	40	1	317
<b>Talamello</b> .....	<b>1 107</b>	<b>228</b>	<b>1 099</b>	<b>1 089</b>	<b>10</b>	<b>22</b>	<b>20</b>	<b>2</b>	<b>1 111</b>
<b>Tavoletto</b> .....	<b>1 188</b>	<b>267</b>	<b>1 295</b>	<b>1 284</b>	<b>11</b>	<b>68</b>	<b>67</b>	<b>1</b>	<b>1 352</b>
Tavoletto .....		165	779	770	9	31	30	1	801
Torricella .....		28	135	134	1	12	12	—	146
Ripamassana .....		74	381	380	1	25	25	—	405
<b>Urbania</b> .....	<b>7 792</b>	<b>1 183</b>	<b>6 114</b>	<b>6 062</b>	<b>52</b>	<b>188</b>	<b>169</b>	<b>19</b>	<b>6 250</b>
<b>Urbino</b> .....	<b>23 247</b>	<b>3 718</b>	<b>19 932</b>	<b>19 651</b>	<b>281</b>	<b>461</b>	<b>376</b>	<b>85</b>	<b>20 112</b>
Urbino .....		2 630	13 769	13 510	259	331	255	76	13 841
Cavallino .....		341	1 693	1 682	11	85	81	4	1 767
Schieti .....		385	2 185	2 178	7	12	11	1	2 190
Pieve di Cagna .....		362	2 285	2 281	4	33	29	4	2 314
<b>Circondario di Urbino</b> ....	<b>204 740</b>	<b>27 685</b>	<b>144 148</b>	<b>142 613</b>	<b>1 535</b>	<b>7 762</b>	<b>4 655</b>	<b>3 107</b>	<b>150 375</b>
<b>Provincia di Pesaro e Urbino</b> .....	<b>289 489</b>	<b>54 947</b>	<b>280 718</b>	<b>276 802</b>	<b>3 916</b>	<b>13 798</b>	<b>7 571</b>	<b>6 227</b>	<b>290 600</b>
<b>Marche</b> .....	<b>969 088</b>	<b>224 560</b>	<b>1 148 296</b>	<b>1 133 476</b>	<b>14 820</b>	<b>67 110</b>	<b>35 794</b>	<b>31 316</b>	<b>1 200 586</b>

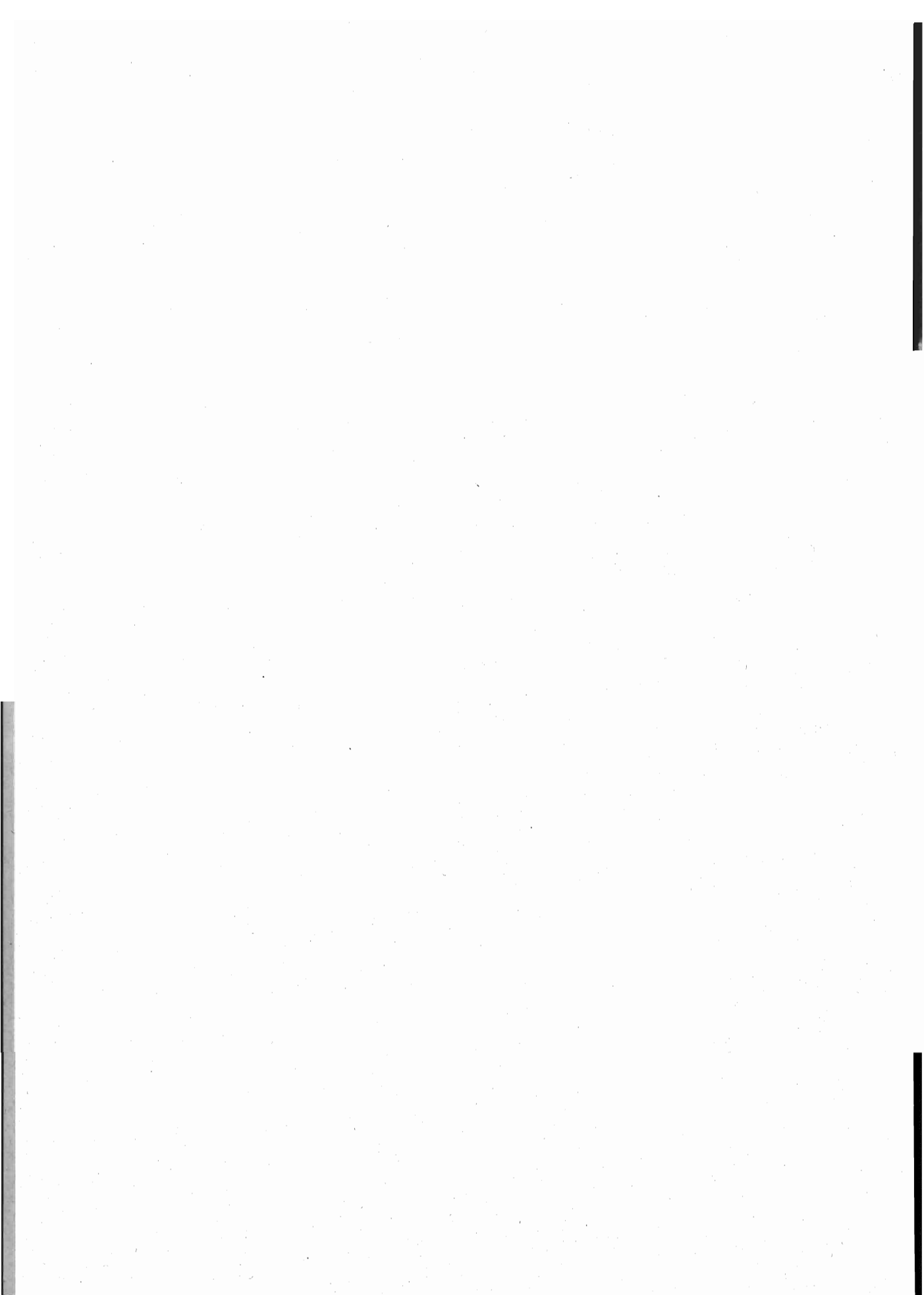

## TAVOLA II

---

**Popolazione presente dei singoli Centri e delle case sparse  
nei Comuni, nelle Frazioni di censimento, nei Circondari, nelle Provincie e nella Regione.**

**Altimetria dei Centri e delle Frazioni di censimento.**

---

AVVERTENZE. — A differenza dei dati della Tavola I, di prevalente carattere statistico, tutti riferentisi a ripartizioni territoriali (Comuni e Frazioni di censimento) nettamente delimitate, i dati della Tav. II, di prevalente carattere geografico, si riferiscono ai singoli Centri o gruppi di popolazione, per ognuno dei quali si dà, oltre la popolazione presente, l'altimetria, nelle indicazioni ricavate dalle tavolette della Carta topografica d'Italia al 25 000 o al 50 000 e rivedute dall'Istituto Geografico Militare.

Per collegare peraltro il contenuto di questa tavola con quello della Tav. I si è aggiunta, di fronte al Centro che dà nome alla Frazione di censimento, la indicazione della popolazione censita nelle case sparse di tutta la Frazione, cosicchè nei casi in cui una frazione è divisa in più Centri, la somma della popolazione di questi Centri (compreso quello che dà il nome alla frazione) con la popolazione delle case sparse, dà il totale della popolazione della frazione riportato nella Tav. I.

La identificazione dei singoli Centri è stata fatta sulle notizie fornite dai Comuni in apposito modello di censimento e sulle speciali notazioni dei nomi di località segnate sui fogli di famiglia, messe a confronto con le segnalazioni delle tavolette topografiche già ricordate.

È opportuno avvertire che, essendosi rilevati per la prima volta nell'attuale Censimento i singoli Centri, si è sostituita alla consueta espressione generica e complessiva di *popolazione agglomerata* (in contrapposto a quella di *popolazione in case sparse*), quella di *popolazione dei Centri* classificata secondo la importanza demografica diversa dei Centri stessi. (Vedasi prospetto a pag. XVI).

---

TAVOLA II.

**Popolazione presente dei singoli Centri e delle case sparse nei Comuni, nelle Frazioni di censimento, nei Circondari, nelle Provincie e nella Regione. Altimetria dei Centri e delle Frazioni di censimento.**

Ancona (Circondario)

COMUNI Frazioni di censimento e Centri	Altimetria metri	Popolazione presente		COMUNI Frazioni di censimento e Centri	Altimetria metri	Popolazione presente	
		dei singoli Centri	delle case sparse			dei singoli Centri	delle case sparse
		abitanti				abitanti	
<b>Provincia di Ancona.</b>				San Pietro .....	354	67	145
<b>CIRCONDARIO UNICO DI ANCONA.</b>				Loretello .....	318	248	379
Agugliano .....	—	1 467	1 819	Nidastore.....	249	291	286
Agugliano .....	203	891	1 171	Barbara .....	219	552	1 013
<i>Molino</i> .....	34	113	—	Belvedere Ostrense .....	251	635	2 350
Castel d'Emilio .....	157	463	648	Camerano .....	231	1 520	2 058
<b>Ancona</b> .....	—	<b>53 872</b>	<b>12 419</b>	Camerata Picena .....	125	490	632
Ancona .....	106	51 575	5 791	Castelbellino .....	—	514	1 019
Candia .....	198	423	1 467	Castelbellino .....	267	241	548
Sappanico .....	300	324	749	Pantiere .....	97	231	471
Varano .....	187	830	1 506	<i>Castelbellino (Stazione).</i>		42	—
Poggio .....	258	144	568	Castel Colonna .....	—	174	1 221
Montacuto .....	159	163	603	Castel Colonna .....	125	125	838
Massignano .....	258	115	552	Francavilla .....	147	49	383
Galignano .....	235	217	826	Castelfidardo .....	—	2 162	4 698
Cassero .....	125	81	357	Castelfidardo .....	199	2 101	1 489
<b>Arcevia</b> .....	—	<b>3 524</b>	<b>7 838</b>	Sant'Agostino .....	—	—	1 504
Arcevia .....	535	1 371	—	Crocette .....	97	61	1 705
San Giovanni Battista.		47	662	<b>Castelleone di Suasa</b> .....	214	744	1 281
Magnadorsa .....	234	78	532	Castelplanio .....	—	697	2 537
Colleaprico .....	383	52	441	Castelplanio .....	305	449	1 691
Caudino .....	391	55	260	Osteria .....	141	248	846
San Ginesio .....	252	67	544	<b>Cerreto d'Esi</b> .....	—	<b>1 560</b>	<b>1 042</b>
Sant'Apollinare .....		53	387	Cerreto d'Esi .....	275	1 507	—
Costa .....	504	63	897	Cerquete .....	332	53	1 042
Prosano .....		41	339	<b>Chiaravalle</b> .....	—	<b>4 825</b>	<b>1 284</b>
Palazzo .....	317	208	665	Chiaravalle .....	22	4 272	980
Piticchio .....	384	155	723	Grancetta .....	97	553	304
Montale .....	280	112	482				
Castiglioni .....	229	358	402				
Avacelli .....	460	212	324				
Ripalta .....	285	46	370				

(a) — I nomi in carattere *tondo* corrispondono alle singole frazioni di censimento della Tavola I: quando la frazione ha un Centro abitato dello stesso nome, la popolazione di questo Centro è indicata nella seconda colonna del prospetto, e nella terza è riportata la popolazione sparsa dell'intera frazione. Gli altri Centri abitati sono indicati di seguito, frazione per frazione, subito dopo il nome della frazione di cui fanno parte, in carattere *corsivo*. Così ad esempio *Molino* è un Centro della frazione di Agugliano.

Segue : TAVOLA II.

Ancona (Circondario).

COMUNI Frazioni di censimento e Centri	Altitudine metri	Popolazione presente		COMUNI Frazioni di censimento e Centri	Altitudine metri	Popolazione presente	
		dei singoli Centri	delle case sparse			dei singoli Centri	delle case sparse
		abitanti				abitanti	
<b>Corinaldo</b> .....	203	<b>1 248</b>	<b>5 300</b>	Castelferretti .....	20	1 237	687
<b>Cupramontana</b> .....	—	<b>2 032</b>	<b>4 335</b>	Marina .....	5	3 681	—
Cupramontana .....	506	1 889	3 843	Fiumesino .....	6	425	827
Poggio Cupro .....	373	143	492	<b>Filottrano</b> .....	—	<b>2 980</b>	<b>6 201</b>
<b>Fabriano</b> .....	—	<b>19 903</b>	<b>5 306</b>	Filottrano .....	270	1 647	—
Fabriano .....	325	8 679	—	San Biagio.....	194	235	1 206
San Venanzo .....	—	626	465	Montoro .....	198	427	629
San Nicolò .....	572	319	306	Tornasano .....	218	219	786
Santa Maria .....	306	635	820	Montepolesco .....	—	—	1 022
Ceresola .....	477	73	106	<i>Marinuccia</i> .....	123	38	—
Marischio .....	398	477	249	Storaco .....	—	—	716
Nebbianò .....	532	170	358	<i>Ponte Musone</i> .....	—	73	—
Collegiglioni .....	451	84	154	<i>Sant'Anna</i> .....	220	88	—
Bassano .....	383	125	94	Montepulciano .....	—	—	1 842
Varano .....	415	126	34	<i>Cantalupo</i> .....	163	116	—
Attiggio.....	450	480	73	<i>Imbrecciata</i> .....	174	137	—
Mosciano .....	456	226	152	<b>Genga</b> .....	—	<b>2 226</b>	<b>1 887</b>
Argignano .....	291	262	99	Genga .....	320	81	250
Melano .....	460	291	203	<i>Capolavilla</i> .....	432	68	—
San Michele.....	370	325	90	Monticelli .....	405	68	14
Valleremita .....	490	260	52	Rosenga .....	524	81	69
Paterno .....	393	190	82	<i>Vallemania</i> .....	440	79	—
San Donato .....	501	334	309	Colcello .....	440	99	93
Rocchetta .....	621	146	165	Colleponi .....	315	71	77
Vallemontagnana.....	535	135	68	Spineto .....	303	39	22
Campodiegoli .....	507	254	75	<i>Colle Alto</i> .....	388	34	—
Cancelli .....	423	586	80	San Fortunato .....	394	70	132
Collamato .....	502	631	330	<i>Trapozzo</i> .....	394	84	—
Cacciano .....	530	231	—	Avenale .....	—	—	62
Bastia .....	519	302	126	<i>Serrabernacchia</i> .....	490	63	—
Cupo .....	511	134	123	<i>Castiglioni</i> .....	370	56	—
Albacina .....	292	885	293	Rocchetta .....	504	54	156
Coccore .....	497	74	17	<i>Piano</i> .....	560	102	—
Serradica.....	507	309	24	Casamontanara .....	404	108	143
Viacee Rucee .....	587	322	13	Trinquelli .....	—	—	148
Porcarella .....	930	322	112	<i>Pignano</i> .....	392	81	—
Belvedere Campodonicò	630	580	48	San Donnino .....	492	77	88
Precicchie Sant'Elia...	535	838	23	Pierosara .....	394	174	541
Castelletta .....	595	472	163	Camponocecchio .....	197	169	92
<b>Falconara Marittima</b> .....	—	<b>6 007</b>	<b>2 215</b>	<i>Falcioni</i> .....	215	278	—
Falconara Alta.....	118	664	701	<i>Valtrecara</i> .....	279	290	—

Segue: TAVOLA II.

Ancona (Circondario).

COMUNI Frazioni di censimento e Centri	Altimetria metri	Popolazione presente		COMUNI Frazioni di censimento e Centri	Altimetria metri	Popolazione presente	
		dei singoli Centri	delle case sparse			dei singoli Centri	delle case sparse
		abitanti				abitanti	
<b>Jesi</b> .....	96	<b>15 759</b>	<b>10 190</b>	<b>Offagna</b> .....	306	<b>577</b>	<b>1 297</b>
<b>Loreto</b> .....	—	<b>4 039</b>	<b>2 634</b>	<b>Osimo</b> .....	—	<b>8 860</b>	<b>10 951</b>
Loreto .....	127	2 897	301	Osimo .....	265	6 603	—
Musone .....	14	436	528	Misericordia .....	—	—	1 627
Costa Bianca .....	91	70	557	<i>Il Padiglione</i> .....	62	198	—
Buffolareccia .....	—	112	247	<i>Molino Basso</i> .....	46	87	—
Villa Costantina .....	53	232	571	San Paterniano .....	239	252	1 144
Casette .....	127	292	430	<i>Villa Ladra</i> .....	—	414	—
<b>Maiolati</b> .....	—	<b>870</b>	<b>2 023</b>	Montetorto .....	239	120	915
Maiolati .....	409	459	1 167	Passatempo .....	102	136	1 524
Moie .....	114	317	649	<i>Casette di Passatempo.</i>	67	393	—
Scisciano .....	233	94	207	San Sabino .....	120	65	1 052
<b>Mergo</b> .....	371	<b>215</b>	<b>934</b>	Abbadia .....	132	180	1 127
<b>Monsano</b> .....	191	<b>304</b>	<b>1 657</b>	<i>Osimo (Stazione).</i>	22	294	—
<b>Montecarotto</b> .....	388	<b>1 257</b>	<b>2 281</b>	San Biagio .....	95	81	1 297
<b>Montemarciano</b> .....	—	<b>2 528</b>	<b>2 756</b>	San Marco .....	—	—	1 334
Montemarciano .....	92	1 270	795	Santo Stefano .....	170	37	931
Cassiano .....	87	136	332	<b>Ostra</b> .....	—	<b>2 188</b>	<b>4 702</b>
<i>Grugnaletto</i> .....	106	136	—	Ostra .....	193	1 767	2 615
Casebruciate .....	4	419	—	Casine .....	49	129	842
<i>Le Fornaci</i> .....	7	105	—	Pianello .....	45	236	672
Alta Marina .....	63	72	662	Vaccarile .....	175	56	573
Gualdo e Santa Vene- randa .....	86	61	160	<b>Ostra Vetere</b> .....	253	<b>993</b>	<b>3 085</b>
Nocicchia .....	101	23	341	<b>Paterno d' Ancona</b> .....	274	<b>580</b>	<b>875</b>
Alberici .....	46	61	124	<b>Poggio San Marcello</b> .....	387	<b>323</b>	<b>1 372</b>
Gabella .....	18	245	342	<b>Polverigi</b> .....	140	<b>505</b>	<b>2 008</b>
<b>Monterado</b> .....	—	<b>441</b>	<b>992</b>	<b>Ripe</b> .....	—	<b>621</b>	<b>1 950</b>
Monterado .....	161	354	445	Ripe .....	143	388	1 768
Piagiolino .....	76	87	547	Brugnetto .....	29	233	182
<b>Monte Roberto</b> .....	330	<b>235</b>	<b>1 909</b>	<b>Rosora</b> .....	381	<b>204</b>	<b>1 505</b>
<b>Monte San Vito</b> .....	135	<b>914</b>	<b>3 485</b>	<b>San Marcello</b> .....	231	<b>425</b>	<b>2 042</b>
<b>Montesicuro</b> .....	301	<b>391</b>	<b>830</b>	<b>San Paolo di Iesi</b> .....	224	<b>276</b>	<b>969</b>
<b>Morro d'Alba</b> .....	199	<b>539</b>	<b>1 947</b>	<b>Santa Maria Nuova</b> .....	—	<b>1 761</b>	<b>1 316</b>
<b>Numana</b> .....	56	<b>818</b>	<b>989</b>	Santa Maria Nuova .....	249	904	628
				Monti .....	250	110	220
				Collina .....	249	747	468

Segue : TAVOLA II.

Ancona-Ascoli Piceno (Circondario).

COMUNI Frazioni di censimento e Centri	Altimetria metri	Popolazione presente		COMUNI Frazioni di censimento e Centri	Altimetria metri	Popolazione presente	
		dei singoli Centri	delle case sparse			dei singoli Centri	delle case sparse
		abitanti				abitanti	
<b>Sassoferrato</b> .....	—	<b>4 774</b>	<b>6 797</b>	<b>Sirolo</b> .....	—	<b>1 033</b>	<b>1 522</b>
Sassoferrato .....	386	1 807	1 379	Sirolo .....	125	763	1 522
Frassineta .....	440	126	542	<i>Fonte d'Olio</i> .....	207	144	—
Scorzano .....	584	128	129	<i>San Lorenzo</i> .....	131	126	—
Liceto .....	441	83	172	<b>Staffolo</b> .....	442	<b>945</b>	<b>2 227</b>
Coddellanoce .....	393	161	152	<b>Provincia di Ancona</b> ....		<b>173964</b>	<b>160690</b>
Sant'Egidio .....	542	187	294				
San Giovanni .....	421	67	336				
Catobagli .....	420	125	403				
Castagna .....	400	57	135				
Gaville .....	360	159	157				
Castiglioni .....	593	42	179				
Monterosso .....	478	322	484				
Murazzano .....	534	107	239				
Coldapi .....	438	54	110				
Coccore .....	497	50	154				
Venatura .....	550	168	235				
Montelago .....	711	202	10				
Morello .....	501	172	120				
Rotondo .....	519	274	580				
Cabernardi .....	402	280	627				
Casalvento .....	505	74	120				
Perticano .....	404	37	169				
San Felice .....	585	92	71				
<b>Senigallia</b> .....	—	<b>12 382</b>	<b>12 945</b>				
Senigallia .....	6	10 175	3 030				
Sant'Angelo .....	147	306	2 160				
Vallone .....	14	326	734				
Filetto .....	157	79	1 318				
Scapezzano .....	166	561	2 405				
Roncitelli .....	143	424	1 248				
Montignano .....	99	368	1 679				
Brugnetto .....	29	143	371				
<b>Serra de' Conti</b> .....	217	<b>894</b>	<b>2 208</b>				
<b>Serra San Quirico</b> .....	—	<b>1 181</b>	<b>3 842</b>				
Serra San Quirico .....	325	897	2 129				
Sasso .....	350	124	780				
Castellaro .....	460	50	615				
Domo .....	432	110	318				
				<b>Provincia di Ascoli Piceno.</b>			
				<b>CIRCONDARIO DI ASCOLI PICENO.</b>			
				<b>Acquasanta</b> .....	—	<b>7 406</b>	<b>627</b>
				Acquasanta .....	392	718	38
				Santa Maria .....	407	788	81
				Pomaro .....	592	268	36
				Quintodecimo .....	440	875	5
				Favalanciata .....	515	328	18
				Pito .....	676	644	—
				Umito .....	673	303	5
				Arlì .....	305	361	135
				Arola .....	729	504	279
				Tallacano .....	656	781	—
				Capodirigo .....	920	466	—
				San Martino .....	783	671	30
				San Giovanni .....	839	248	—
				San Gregorio .....	1015	451	—
				<b>Acquaviva Picena</b> .....	360	<b>1 024</b>	<b>1 841</b>
				<b>Amandola</b> .....	—	<b>2 831</b>	<b>2 754</b>
				Amandola .....	550	956	1 356
				<i>Le Piane</i> .....	642	122	—
				<i>Taccarelli</i> .....	656	98	—
				<i>Rustici</i> .....	630	127	—
				<i>Scheggia</i> .....	412	63	—
				<i>San Cristoforo</i> .....	587	134	—
				<i>Corvellari</i> .....	487	54	—
				<i>Butundoli</i> .....	519	63	—
				San Martino .....	—	—	130
				<i>Ciaraglia</i> .....	520	98	—
				<i>Paradisi Superiore</i> ....	543	45	—
				<i>Paradisi Inferiore</i> ....	540	55	—

Segue : TAVOLA II.

Ascoli Piceno (Circondario).

COMUNI Frazioni di censimento e Centri	Altimetria metri	Popolazione presente		COMUNI Frazioni di censimento e Centri	Altimetria metri	Popolazione presente	
		dei singoli Centri	delle case sparse			dei singoli Centri	delle case sparse
		abitanti				abitanti	
Segue : <i>Amandola</i>							
<i>Vena</i> .....	560	126	212	<i>Poggio da Capo</i> .....	212	54	—
San Pietro in Castagna	—	—	632	Cavignano .....	210	62	1 114
<i>Verri</i> .....	504	86	—	<i>Marino del Tronto</i> ...	86	187	—
<i>Tasso</i> .....	549	123	—	<i>Casa degli Stolti</i> .....	—	179	—
<i>Conti</i> .....	484	120	—	Lisciano .....	417	51	630
<i>Maglietta</i> .....	724	74	—	<i>San Pietro</i> .....	586	104	—
<i>Paterno</i> .....	618	66	—	<i>Castellano</i> .....	580	54	—
<i>Casalicchio</i> .....	880	75	—	<i>Colle</i> .....	673	167	—
<i>Francalancia</i> .....	666	44	—	<i>Santa Maria a Corte...</i>	537	121	—
Garulla .....	—	—	636	Castel Trosino .....	423	208	188
<i>Garulla Superiore</i> .....	878	93	—	<i>Le Casette</i> .....	349	199	—
<i>Garulla Inferiore</i> .....	822	87	—	Casalena .....	512	168	57
<i>Vidoni</i> .....	687	119	—	<i>Morignano</i> .....	481	161	—
<b>Appignano del Tronto</b> ...	194	<b>725</b>	<b>1 856</b>	Campolungo .....	115	1 019	—
<b>Arquata del Tronto</b> .....	—	<b>5 190</b>	—	Coperso .....	512	27	92
Arquata del Tronto ...	777	298	—	Talvacchia .....	649	115	13
Borgo .....	685	243	—	Casamurana .....	275	32	91
Camartina .....	685	114	—	Mozzano .....	196	333	126
Piedilama .....	817	504	—	<i>Tronzano</i> .....	390	132	—
Pretara .....	920	656	—	Cavaceppo .....	—	—	191
Vezzano .....	640	183	—	<i>Pedana</i> .....	342	75	—
Pescara .....	700	622	—	<i>Giustimana</i> .....	474	105	—
Tufo .....	721	127	—	<i>Collina</i> .....	590	65	—
Capodacqua .....	817	488	—	Lisciano di Colloto....	364	101	254
Trisungo .....	600	714	—	<i>Colloto</i> .....	601	27	—
Faete .....	764	170	—	<i>Colonna</i> .....	475	91	—
Spelonca .....	932	699	—	<i>Pianaccerro</i> .....	433	83	—
Colle .....	985	372	—	<i>Cervara</i> .....	778	148	—
<b>Ascoli Piceno</b> .....	—	<b>21 920</b>	<b>10 175</b>	Funti .....	527	99	108
Ascoli Piceno .....	153	16 124	5060	<i>Colle di Funti</i> .....	485	61	—
Rosara .....	427	123	866	<i>Taverna del Lepre</i> .....	—	62	—
<i>Pescara</i> .....	454	34	—	<i>Taverna Piccinini</i> ....	207	36	—
<i>Monte Rosara</i> .....	663	68	—	Piane della Forcella... —	—	—	17
Monte Adamo .....	463	68	353	<b>Carassai</b> .....	—	<b>702</b>	<b>1 656</b>
<i>Venagrande</i> .....	373	495	—	Carassai .....	370	688	1 276
<i>Casa Pagani</i> .....	420	176	—	Rocca Monte Varmine.	366	14	380
<i>Polesia</i> .....	544	213	—	<b>Castel di Lama</b> .....	—	<b>1 321</b>	<b>1 427</b>
Porchiano .....	540	146	277	Piattoni .....	201	408	448
Poggio di Bretta .....	—	—	738	Sambuco .....	150	418	82
<i>Poggio da Piedi</i> .....	—	147	—	Chiarini .....	195	121	218



Segue: TAVOLA II.

Ascoli Piceno (Circondario).

COMUNI Frazioni di censimento e Centri	Altimetria metri	Popolazione presente		COMUNI Frazioni di censimento e Centri	Altimetria metri	Popolazione presente	
		dei singoli Centri	delle case sparse			dei singoli Centri	delle case sparse
		abitanti				abitanti	
<b>Segue: Castel di Lama</b>							
Sant'Antonio .....	75	374	79	Montedinove .....	561	391	955
Collecchio .....	—	—	267	Montefortino .....	—	1 668	964
Colle Cese.....	—	—	333	Montefortino .....	639	400	—
<b>Castignano .....</b>	<b>—</b>	<b>868</b>	<b>3 046</b>	Ambro .....	—	—	133
Castignano .....	474	699	2 432	Valle .....	—	61	—
Ripaberarda .....	465	169	614	Piedivalle .....	598	69	—
<b>Castorano .....</b>	<b>280</b>	<b>164</b>	<b>1 366</b>	Rovito .....	682	69	—
<b>Colli del Trontc .....</b>	<b>—</b>	<b>1 038</b>	<b>688</b>	Vetice .....	689	169	—
Colli del Tronto .....	168	462	215	Consilvano .....	—	—	293
Villa Morganti .....	157	249	165	Santa Lucia .....	765	153	—
Casale .....	—	76	211	Lontignano .....	767	74	—
Vallicella .....	185	86	34	Arato .....	787	86	—
Casaregnano .....	192	86	18	Cossudro .....	—	—	312
Rocca .....	163	79	45	Rubbiano .....	827	111	—
<b>Comunanza .....</b>	<b>—</b>	<b>2 752</b>	<b>1 004</b>	Sossasso .....	636	67	—
Comunanza .....	448	1 025	642	Ceretana .....	760	143	—
Gesso .....	607	338	55	Bussonico .....	689	58	—
Polica .....	720	85	56	Vetremastro .....	—	—	226
Tavernelle .....	686	173	9	Cese .....	609	99	—
Casale .....	657	280	145	Rocca .....	624	56	—
Illice .....	750	570	93	Pippiete .....	582	53	—
Polverina .....	831	281	4	<b>Montegalzo .....</b>	<b>—</b>	<b>2 332</b>	<b>463</b>
<b>Folignano .....</b>	<b>—</b>	<b>1 188</b>	<b>1 311</b>	Santa Maria in Lapide .....	—	—	246
Folignano .....	319	1 047	—	Balzo .....	870	60	—
Rocca di Morro .....	—	—	1 173	Corbara .....	670	140	—
Castelfolignano .....	182	141	—	Forca .....	780	199	—
San Benedetto .....	—	—	138	Fonditore .....	750	157	—
<b>Force .....</b>	<b>—</b>	<b>931</b>	<b>2 559</b>	Migliarelli .....	775	77	—
Force .....	690	785	2 026	Rigo .....	825	205	—
Quinzano .....	704	137	209	Pantano .....	—	—	99
Montemoro .....	814	9	324	Collefratte .....	903	73	—
<b>Maltignano .....</b>	<b>307</b>	<b>539</b>	<b>774</b>	Astorara .....	989	78	—
<b>Monsampolo del Tronto ..</b>	<b>184</b>	<b>810</b>	<b>1 844</b>	Casale .....	1005	45	—
<b>Montalto delle Marche ...</b>	<b>—</b>	<b>1 111</b>	<b>2 762</b>	Colle .....	1015	113	—
Montalto delle Marche .....	512	621	1 191	Interprete .....	930	91	—
Patrignone .....	394	186	809	Castro .....	—	—	7
Porchia .....	337	304	762	Castro di sopra .....	822	81	—
				Castro di sotto .....	778	68	—
				Pistrino .....	826	75	—
				Piano .....	743	142	—
				Propezzano .....	—	—	46

Segue : TAVOLA II.

Ascoli Piceno-Fermo (Circondario).

COMUNI Frazioni di censimento e Centri	Altimetria metri	Popolazione presente		COMUNI Frazioni di censimento e Centri	Altimetria metri	Popolazione presente	
		dei singoli Centri	delle case sparse			dei singoli Centri	delle case sparse
		abitanti				abitanti	
<b>Segue: Montegallo</b>							
<i>Cornaloni</i> .....	921	71	—	Scalelle .....	739	74	172
<i>Le Ventura</i> .....		59	—	Gaico .....	736	89	—
<i>Valle</i> .....	879	88	—	Meschia .....	805	158	—
Uscerno .....	493	123	46	Forcella .....	517	100	—
<i>Piano</i> .....	743	49	—	<b>Rotella</b> .....	—	<b>737</b>	<b>1 931</b>
Abetito .....	—	—	19	Rotella .....	389	422	777
<i>Bisignano</i> .....	607	72	—	Capradosso .....	641	132	537
<i>Colle</i> .....		60	—	Poggio Canoso .....	476	68	288
<i>Voglie</i> .....		87	—	Castel di Croce .....	770	115	329
<i>Canale</i> .....	830	119	—	<b>San Benedetto del Tronto</b>	6	<b>8 766</b>	<b>2 525</b>
<b>Montemonaco</b> .....	—	<b>865</b>	<b>832</b>	<b>Spinetoli</b> .....	—	<b>1 039</b>	<b>1 916</b>
Montemonaco .....	987	348	159	Spinetoli .....	177	596	1 185
Rocca .....	782	234	246	Pagliare .....	40	443	731
Isola San Biagio .....	935	107	114	<b>Venarotta</b> .....	—	<b>1 707</b>	<b>1 623</b>
Isola San Giorgio .....	671	81	162	Venarotta .....	421	528	421
Vallegrascia .....	855	95	151	Cepparano .....	382	84	54
<b>Monteprandone</b> .....	—	<b>1 232</b>	<b>4 459</b>	Capo di Piano .....	412	205	130
Monteprandone .....	273	754	2 721	Cerreto .....	480	207	90
Porto d'Ascoli .....	4	478	1 738	Olibra Incinesca .....	530	45	134
<b>Offida</b> .....	293	<b>2 400</b>	<b>4 292</b>	Castellano .....	467	56	123
<b>Palmiano</b> .....	—	<b>310</b>	<b>427</b>	Vallorano .....	412	129	41
Palmiano .....	541	167	106	Gimigliano .....	462	168	336
Castel San Pietro .....	771	33	192	Portella .....	430	70	189
Appoiano .....	581	62	33	Monsampietro .....	526	215	105
Caprignano .....	661	34	85	<b>Circondario di Ascoli Pi-</b>			
Vena .....	373	14	11	<b>ceno</b> .....		<b>74 266</b>	<b>57 380</b>
<b>Rocca di Fluvione</b> .....	—	<b>2 299</b>	<b>1 303</b>	<b>CIRCONDARIO DI FERMO.</b>			
Marsia .....	317	310	450	<b>Altidona</b> .....	223	<b>436</b>	<b>898</b>
Olibra .....	530	67	27	<b>Belmonte Piceno</b> .....	310	<b>230</b>	<b>998</b>
Valcinante .....	444	399	87	<b>Campofilone</b> .....	201	<b>552</b>	<b>1 221</b>
Casaregnano .....	321	326	44	<b>Cossignano</b> .....	400	<b>382</b>	<b>1 469</b>
Osoli .....	621	76	134	<b>Cupra Marittima</b> .....	7	<b>1 238</b>	<b>1 751</b>
Pedara .....	500	153	115	<b>Falerone</b> .....	432	<b>646</b>	<b>3 869</b>
Colleiano .....	593	143	132				
Casebianche .....	394	164	30				
Agelli .....	587	103	34				
Ronciglione .....	629	41	78				
Pastina .....	757	96	—				

Segue: TAVOLA II.

Fermo (Circondario).

COMUNI Frazioni di censimento e Centri	Altimetria metri	Popolazione presente		COMUNI Frazioni di censimento e Centri	Altimetria metri	Popolazione presente	
		dei singoli Centri	delle case sparse			dei singoli Centri	delle case sparse
		abitanti				abitanti	
<b>Fermo</b> .....	—	<b>8 353</b>	<b>14 951</b>	<b>Monteleone di Fermo</b> ...	426	<b>143</b>	<b>1 078</b>
Fermo .....	319	7 818	11 275	<b>Montelparo</b> .....	585	<b>417</b>	<b>1 413</b>
Capodarco .....	205	231	2 100	<b>Monte Rinaldo</b> .....	485	<b>116</b>	<b>878</b>
Gabbiano .....	—	—	301	<b>Monterubbiano</b> .....	—	<b>1 303</b>	<b>2 054</b>
Torre di Palme .....	120	304	1 275	Monterubbiano .....	463	982	1 863
<b>Francavilla d'Ete</b> .....	234	<b>258</b>	<b>1 168</b>	Villa Montotto .....	294	321	191
<b>Grottammare</b> .....	4	<b>2 491</b>	<b>2 328</b>	<b>Monte San Pietrangeli</b> ...	242	<b>1 215</b>	<b>1 309</b>
<b>Grottazzolina</b> .....	227	<b>614</b>	<b>1 522</b>	<b>Monte Urano</b> .....	252	<b>1 200</b>	<b>1 821</b>
<b>Lapedona</b> .....	264	<b>357</b>	<b>1 192</b>	<b>Monte Vidon Combatte</b> ...	—	<b>318</b>	<b>939</b>
<b>Magliano di Tenna</b> .....	287	<b>293</b>	<b>1 066</b>	Monte Vidon Combatte.	398	246	425
<b>Massa Fermana</b> .....	345	<b>401</b>	<b>902</b>	Collina .....	180	72	514
<b>Massignano</b> .....	—	<b>389</b>	<b>1 651</b>	<b>Monte Vidon Corrado</b> ...	428	<b>754</b>	<b>385</b>
Massignano .....	254	363	831	<b>Montottone</b> .....	277	<b>447</b>	<b>1 586</b>
Villa Santi .....	41	26	820	<b>Moresco</b> .....	405	<b>228</b>	<b>679</b>
<b>Monsampietro Morico</b> ...	—	<b>276</b>	<b>923</b>	<b>Ortezzano</b> .....	301	<b>354</b>	<b>732</b>
Monsampietro Morico.	289	160	492	<b>Pedaso</b> .....	4	<b>656</b>	<b>276</b>
Sant'Elpidio Morico ...	373	116	431	<b>Petritoli</b> .....	—	<b>1 160</b>	<b>2 143</b>
<b>Montappone</b> .....	370	<b>876</b>	<b>1 074</b>	Petritoli .....	358	1 082	1 757
<b>Montefalcone Appennino.</b>	—	<b>228</b>	<b>1 345</b>	Moregnano .....	314	78	386
Montefalcone Appen-	758	228	27	<b>Ponzano di Fermo</b> .....	—	<b>393</b>	<b>1 411</b>
nino .....	—	—	319	Ponzano di Fermo .....	248	215	1 058
San Lorenzo .....	—	—	440	Torchiaro .....	190	178	353
Faveto .....	—	—	270	<b>Porto San Giorgio</b> .....	5	<b>4 519</b>	<b>1 341</b>
San Biagio .....	—	—	289	<b>Rapagnano</b> .....	316	<b>300</b>	<b>1 370</b>
Cese .....	—	—	—	<b>Ripatransone</b> .....	—	<b>2 112</b>	<b>5 233</b>
<b>Montefiore dell'Aso</b> .....	411	<b>822</b>	<b>2 140</b>	Ripatransone .....	494	2 112	—
<b>Monte Giberto</b> .....	322	<b>345</b>	<b>1 300</b>	Duomo .....	—	—	1 334
<b>Montegiorgio</b> .....	—	<b>1 470</b>	<b>5 093</b>	San Nicolò .....	—	—	1 232
Montegiorgio .....	415	1 154	3 911	Sant'Angelo .....	—	—	1 072
Alteta .....	282	79	355	San Benigno .....	—	—	1 595
Cerreto .....	204	33	401	<b>Santa Vittoria in Mate-</b>			
Monteverde .....	251	204	426	nano .....	625	<b>691</b>	<b>1 618</b>
<b>Montegrnaro</b> .....	277	<b>1 471</b>	<b>3 647</b>				

Segue : TAVOLA II.

Fermo-Camerino (Circondario).

COMUNI Frazioni di censimento e Centri	Altimetria metri	Popolazione presente		COMUNI Frazioni di censimento e Centri	Altimetria metri	Popolazione presente	
		dei singoli Centri	delle case sparse			dei singoli Centri	delle case sparse
		abitanti				abitanti	
<b>Sant'Elpidio a Mare</b> .....	—	<b>6 073</b>	<b>6 959</b>	Mergnano San Pietro ...	460	239	151
Sant'Elpidio a Mare...	251	2 434	2 098	Valle San Martino .....	615	57	159
Cascinare .....	132	213	2 319	Rocca d'Aiello .....	—	—	152
Porto .....	4	1 662	1 440	Costa San Severo .....	595	124	77
Casette d'Ete .....	41	1 626	516	Agnano .....	—	—	183
Corva .....	90	138	586	Valle Vegenana .....	562	53	82
<b>Servigliano</b> .....	—	<b>732</b>	<b>2 130</b>	Tuseggia .....	504	81	328
Servigliano .....	215	372	1 453	Sabbietta .....	543	98	38
Paese Vecchio .....	382	360	677	Capolapiaggia .....	622	177	143
<b>Smerillo</b> .....	—	<b>578</b>	<b>499</b>	Letegge .....	676	134	42
Smerillo .....	794	170	22	Pozzuolo .....	604	70	3
Cortegliano .....	485	52	348	Statte .....	580	65	—
Ville .....	562	356	129	Campolarzo .....	325	106	—
<b>Torre San Patrizio</b> .....	225	<b>351</b>	<b>968</b>	Paganico .....	—	—	167
<b>Circondario di Fermo</b> ...		<b>46 188</b>	<b>87 330</b>	Santa Lucia di Varano	—	—	443
<b>Provincia di Ascoli Piceno</b>		<b>120 454</b>	<b>144 710</b>	Valdiesza .....	409	107	174
				Colle .....	—	—	195
				Polverina .....	379	168	7
				Sentino .....	686	127	255
				San Marcello .....	580	103	274
				Gagliano .....	—	—	84
				Cignano .....	—	—	193
				Morro .....	578	283	38
				Arnano .....	665	99	—
				<b>Camporotondo di Fiastrone</b>	331	216	<b>723</b>
				<b>Castelraimondo</b> .....	—	<b>2 110</b>	<b>1 640</b>
				Castelraimondo .....	307	991	312
				Collina .....	464	180	114
				Crispiero .....	611	389	343
				Rustano .....	368	108	185
				Brondoletto .....	396	126	295
				Castel Santa Maria ...	541	184	319
				Sant'Angelo .....	522	132	72
				<b>Castelsantangelo</b> .....	—	<b>1 291</b>	—
				Castelsantangelo .....	780	239	—
				Noceria .....	830	232	—
				Nocelleto .....	746	199	—
				Rapeгна .....	800	109	—
				Gualdo .....	972	223	—
				Vallifante .....	858	209	—
				Macchie .....	1078	80	—

**Provincia di Macerata.**

**CIRCONDARIO DI CAMERINO.**

<b>Acquacanina</b> .....	750	<b>480</b>	<b>6</b>
<b>Bolognola</b> .....	—	<b>384</b>	—
Bolognola .....	1070	115	—
Villa Malvezzi .....	1043	80	—
Villa Bentivoglio .....	1002	189	—
<b>Caldarola</b> .....	—	<b>2 125</b>	<b>902</b>
Caldarola .....	314	1 087	223
Piandebussi .....	307	170	426
Vestignano .....	470	117	99
Croce .....	518	242	31
Pievefavera .....	414	175	102
Valcimarra .....	307	334	21
<b>Camerino</b> .....	—	<b>6 968</b>	<b>5 243</b>
Camerino .....	661	4 328	1 291
Sant'Erasmo .....	565	163	143
Selvazzano .....	654	122	33
Mergnano San Savino ..	434	142	194
Piampalente .....	401	122	394

Segue : TAVOLA II.

Camerino (Circondario).

COMUNI Frazioni di censimento e Centri	Altimetria metri	Popolazione presente		COMUNI Frazioni di censimento e Centri	Altimetria metri	Popolazione presente	
		dei singoli Centri	delle case sparse			dei singoli Centri	delle case sparse
		abitanti				abitanti	
<b>Cessapalombo</b> .....	—	<b>674</b>	<b>665</b>	Acquosi .....	486	289	173
Cessapalombo .....	447	190	582	Torreto .....	515	167	259
Montalto .....	635	321	83	<b>Monte Cavallo</b> .....	—	<b>632</b>	<b>38</b>
Monastero .....	725	163	—	Piedelsasso .....	653	136	—
<b>Fiastra</b> .....	—	<b>1 567</b>	<b>391</b>	Valle San Benedetto ...	630	35	—
San Paolo .....	783	315	111	Collebianco .....	729	34	—
San Lorenzo al Fiume .	661	207	25	Piandellanoce .....	853	73	—
Canonica .....	800	115	72	Cerreto .....	953	33	11
Sant'Ilario .....	811	53	7	Cesure .....	889	69	9
Fiegni .....	710	295	25	Pantaneto .....	996	55	3
Podalla .....	915	101	—	Collattoni .....	1085	84	—
San Martino .....	677	238	26	Selvapiana .....	1118	70	—
San Marco .....	705	116	59	Valcaldara .....	889	43	15
Collemese .....	700	80	—	<b>Muccia</b> .....	—	<b>1 127</b>	<b>329</b>
San Lorenzo in Colpo- lina.....	451	47	66	Muccia .....	451	600	77
<b>Fiordimonte</b> .....	—	<b>847</b>	—	Vallicchio .....	534	56	21
Valle .....	519	43	—	Col di Giove.....	591	56	42
Alfi .....	626	118	—	Costafore .....	621	111	18
Arciano .....	625	50	—	Massa Prefoglio .....	763	189	6
Castello .....	607	89	—	Giove .....	457	42	82
Marzoli .....	565	24	—	Coda della Muccia....	648	73	83
Nemi .....	651	224	—	<b>Pievebovigliana</b> .....	—	<b>1 555</b>	<b>522</b>
Petrignano .....	650	35	—	Pievebovigliana .....	439	593	201
Taro .....	705	106	—	Frontillo .....	601	144	58
Vico .....	554	55	—	Roccamaia .....	663	125	104
Villanova .....	642	103	—	Isola .....	571	193	75
<b>Fiuminata</b> .....	—	<b>2 535</b>	<b>984</b>	Colvenale .....	712	104	32
Massa .....	479	921	38	Sammaroto .....	555	393	52
Pontile .....	510	333	—	<b>Pieve Torina</b> .....	—	<b>2 665</b>	<b>386</b>
San Cassiano .....	480	165	—	Pieve Torina.....	470	760	52
Castello .....	488	330	105	Seggiole-Lucciano ....	—	—	39
Spindoli .....	467	74	308	<i>Seggiole</i> .....	600	94	—
<i>Castagna</i> .....	551	106	—	<i>Lucciano</i> .....	515	79	—
<i>Vallibbia</i> .....	480	65	—	Colle d'Antico .....	546	37	13
Campotone .....	560	116	204	Piecollina .....	661	75	18
Poggio-Sorifa .....	552	225	—	Antico .....	562	116	94
Laverino .....	648	200	329	Bazzano .....	701	36	17
<b>Gagliole</b> .....	—	<b>786</b>	<b>586</b>	Capriglia .....	600	134	15
Gagliole .....	484	330	154	Pomarolo .....	647	45	4
				Torricchio .....	729	231	—

Segue: TAVOLA II.

Camerino-Macerata (Circondario).

COMUNI Frazioni di censimento e Centri	Altimetria metri	Popolazione presente		COMUNI Frazioni di censimento e Centri	Altimetria metri	Popolazione presente	
		dei singoli Centri	delle case sparse			dei singoli Centri	delle case sparse
		abitanti				abitanti	
Segue: <i>Pieve Torina</i>							
Colle di Torricchio.....	675	59	33	Sasso .....	705	173	—
Casavecchia .....	662	199	54	Fluminata.....	730	96	—
Vari .....	686	80	—	Vallazza .....	740	75	—
Appennino .....	798	228	28	Capo Vallazza.....	768	35	—
Tazza .....	694	103	—	Casali .....	1089	117	—
Val Sant'Angelo.....	634	234	16	Castelfantellino .....	810	53	—
Fiume .....	629	63	3	Sorbo .....	833	73	—
Giulo.....	903	92	—	Calcara .....	848	147	—
				San Placido .....	1102	56	—
<b>Pioraco .....</b>	—	<b>1591</b>	<b>521</b>	<b>Visso .....</b>	—	<b>2 561</b>	<b>50</b>
Pioraco .....	441	1207	264	Visso .....	607	812	26
Costa .....	—	—	79	<i>Borgo Sant'Antonio...</i>	632	368	—
Seppio .....	499	384	178	<i>Borgo San Giovanni...</i>	—	171	—
				<i>Aschio .....</i>	783	175	—
<b>Sefro .....</b>	—	<b>1196</b>	—	<i>Cupi.....</i>	982	177	—
Sefro .....	497	648	—	<i>Macereto .....</i>	1004	7	—
Sorti.....	746	228	—	Croce .....	772	135	24
Agolla .....	531	320	—	<i>Fematre .....</i>	915	254	—
				<i>Orvano .....</i>	811	126	—
<b>Serrapetrona .....</b>	—	<b>967</b>	<b>788</b>	<i>Riofreddo .....</i>	1012	96	—
Serrapetrona .....	494	385	561	<i>Rasenna.....</i>	923	55	—
Borgiano .....	437	81	227	<i>Mevale .....</i>	757	101	—
<i>Borgianello .....</i>	564	76	—	<i>Chiusita .....</i>	737	84	—
<i>Caccano .....</i>	—	117	—				
Castel San Venanzo...	524	196	—	<b>Circondario di Camerino.</b>		<b>35 824</b>	<b>14 500</b>
<i>Villa d'Ària .....</i>	685	112	—				
<b>Serravalle di Chienti.....</b>	—	<b>2483</b>	<b>726</b>				
Serravalle di Chienti...	647	1101	74				
Copogna .....	790	201	—				
Gelagna .....	711	215	117	<b>APIRO .....</b>	516	656	3 057
Dignano .....	873	270	149	<b>Appignano .....</b>	199	768	2 268
Rocchetta .....	—	—	91	<b>Belforte del Chiento ....</b>	—	571	1 280
<i>Corgneto .....</i>	915	128	—	Belforte del Chiento ..	347	220	268
<i>Cese.....</i>	797	197	—	Borgo Santa Maria.....	248	83	677
<i>Costa .....</i>	895	127	—	Le Case e Pianiglioli...	—	—	236
Percanestro .....	—	—	295	<i>Le Case .....</i>	280	94	—
<i>San Martino .....</i>	876	123	—	<i>Pianiglioli .....</i>	—	39	—
<i>Civitella .....</i>	992	121	—	Borgo San Giovanni ...	262	135	99
<b>Ussita .....</b>	—	<b>1064</b>	—	<b>Cingoli .....</b>	—	<b>4 183</b>	<b>9 551</b>
Pieve .....	744	74	—	Cingoli .....	631	1 654	466
Vallestretta.....	835	112	—	Torre .....	—	—	1 768
Tempori .....	840	53	—				

CIRCONDARIO DI MACERATA.

Segue : TAVOLA II.

Macerata (Circondario).

COMUNI Frazioni di censimento e Centri	Altimetria metri	Popolazione presente		COMUNI Frazioni di censimento e Centri	Altimetria metri	Popolazione presente	
		dei singoli Centri	delle case sparse			dei singoli Centri	delle case sparse
		abitanti				abitanti	
<i>Segue: Cingoli</i>							
<i>Poggio</i> .....		157	—	<b>Macerata</b> .....	311	12 162	12 222
<i>Capovilla</i> .....	355	92	—	<b>Matelica</b> .....	—	4 625	4 242
Strada .....	339	324	2 063	Matelica .....	354	3 575	3 019
<i>Mumojola</i> .....	337	177	—	Colferraio .....	466	74	258
<i>Pozzo</i> .....	447	380	—	<i>Rastia</i> .....	413	105	—
Avenale .....	530	120	1 685	<i>Piane</i> .....	346	112	—
Trovisgiano .....	250	196	1 832	Braccano .....	483	337	348
<i>Piancavallino</i> .....	275	98	—	Poggetto .....	459	82	117
<i>San Faustino</i> .....	176	160	—	Colli .....	495	74	73
<i>San Obrizio</i> .....	270	175	—	<i>Grimaldi</i> .....	365	48	—
Castel Sant'Angelo ...	511	49	499	<i>Caprioli</i> .....	378	41	—
Santo Stefano .....	494	91	131	Terricoli .....	400	56	333
Santa Maria Candelora.	420	23	215	Vinano .....	566	65	94
<i>Panicali</i> .....	429	91	—	<i>Case Valbona</i> .....	441	56	—
Moscosi .....	459	143	212	<b>Mogliano</b> .....	313	922	3 832
Castreccioni .....	408	53	237	<b>Montecassiano</b> .....	—	1 246	3 570
Colognola .....	473	116	281	Montecassiano .....	215	832	—
Valcarecce .....	415	81	162	Sant'Egidio .....	85	239	1 051
<b>Civitanova Marche</b> .....	155	2 169	4 453	Sambucheto .....	69	123	807
<b>Colmurano</b> .....	414	232	1 460	Pantanaccio .....	—	—	775
<b>Esanatoglia</b> .....	—	1 827	756	Vissani .....	220	47	937
Esanatoglia .....	441	1 680	574	<b>Montecosaro</b> .....	252	783	2 682
Palazzo .....	561	147	182	<b>Montefano</b> .....	—	1 401	2 875
<b>Ficano</b> .....	—	901	435	Montefano .....	242	1 159	2 875
Ficano .....	509	185	108	<i>Settefinestre</i> .....	—	242	—
<i>Pisciarella</i> .....	—	27	—	<b>Montelupone</b> .....	272	927	3 128
<i>Palazzo</i> .....	418	75	—	<b>Monte San Giusto</b> .....	236	1 084	2 276
<i>Cerqueto</i> .....	383	37	—	<b>Monte San Martino</b> .....	—	707	1 195
<i>Serronchia</i> .....	393	62	—	Monte San Martino ...	603	359	—
<i>Cordivino</i> .....	456	46	—	Molino .....	286	71	379
<i>Colle</i> .....	462	35	—	Barchetta .....	311	27	287
Frontale .....	—	—	327	San Venanzo .....	562	118	224
<i>Tribbio</i> .....	—	189	—	Santa Maria Maddalena	510	47	155
<i>Villanova</i> .....	518	136	—	Santo Stefano .....	366	85	150
<i>Coldigioco</i> .....	457	47	—	<b>Morrovalle</b> .....	246	1 289	4 978
<i>Fornaci</i> .....	419	62	—	<b>Pausula</b> .....	255	2 183	6 816
<b>Gualdo</b> .....	652	199	1 983				
<b>Loro Piceno</b> .....	435	631	3 082				

Segue : TAVOLA II.

Macerata (Circondario).

COMUNI Frazioni di censimento e Centri	Altimetria metri	Popolazione presente		COMUNI Frazioni di censimento e Centri	Altimetria metri	Popolazione presente	
		dei singoli Centri	delle case sparse			dei singoli Centri	delle case sparse
		abitanti				abitanti	
<b>Penna San Giovanni</b> .....	—	<b>1 461</b>	<b>1 691</b>	Sant'Elena .....	533	163	116
Penna San Giovanni ...	674	479	—	Ugliano .....	558	124	114
Pilotti .....	507	114	432	Corciano .....	519	140	41
Lago .....	330	231	277	Cesolo .....	302	311	139
Biordi .....	347	32	379	Gagliannuovo .....	331	64	165
Guerci .....	259	343	178	Aliforni .....	618	240	340
Aucca .....	384	49	247	Chigiano .....	581	117	32
Saline .....	391	213	178	Castel San Pietro .....	547	256	187
<b>Petriolo</b> .....	271	<b>872</b>	<b>1 428</b>	Isola .....	550	162	202
<b>Pollenza</b> .....	341	<b>1 250</b>	<b>3 955</b>	Eleito .....	824	130	112
<b>Porto Civitanova</b> .....	—	<b>6 374</b>	<b>833</b>	Serralta .....	546	240	532
Porto Civitanova .....	3	5 506	392	Pitino .....	600	143	814
Fontespina .....	5	868	441	Granali .....	265	223	507
<b>Porto Recanati</b> .....	5	<b>3 353</b>	<b>1 565</b>	Gaglianvecchio .....	427	113	205
<b>Potenza Picena</b> .....	—	<b>2 946</b>	<b>4 387</b>	<b>Sant' Angelo in Pontano</b> .	473	<b>417</b>	<b>2 324</b>
Potenza Picena .....	237	2 121	1 934	Sarnano .....	—	<b>3 952</b>	<b>1 128</b>
Montecanepino .....	148	213	1 005	Sarnano .....	539	841	1 128
Porto Potenza Picena..	3	612	1 448	<i>Bisio</i> .....	572	127	—
<b>Recanati</b> .....	293	<b>5 309</b>	<b>10 478</b>	<i>Borghetti</i> .....	591	64	—
<b>Ripe San Ginesio</b> .....	—	<b>421</b>	<b>879</b>	<i>Brilli</i> .....	—	31	—
Ripe San Ginesio .....	430	154	476	<i>Cadicciotto</i> .....	585	41	—
Osteria .....	297	152	—	<i>Campanotico</i> .....	523	128	—
Le Case.....	447	115	403	<i>Cardagnano</i> .....	451	177	—
<b>San Ginesio</b> .....	687	<b>1 079</b>	<b>5 859</b>	<i>Casini</i> .....	—	10	—
<b>San Severino Marche</b> ....	—	<b>6 599</b>	<b>7 528</b>	<i>Colmorello</i> .....	—	38	—
San Severino Marche ...	344	3 188	1 479	<i>Collina</i> .....	667	29	—
Colleluce .....	488	54	737	<i>Colle Ciccangelo</i> .....	520	95	—
Parolito .....	301	83	740	<i>Colle di Pastene</i> .....	669	84	—
Rocchetta .....	—	—	425	<i>Coste</i> .....	701	25	—
Serripola .....	474	248	169	<i>Fontemarta</i> .....	—	19	—
Stigliano .....	546	271	26	<i>Gabella</i> .....	541	57	—
Serrone .....	440	125	106	<i>Giampereto</i> .....	618	163	—
Biagi e Cagnore .....	375	82	280	<i>Grassetti</i> .....	515	56	—
Patrignolo .....	457	122	60	<i>Grazie</i> .....	—	—	—
				<i>Grisciotti</i> .....	—	28	—
				<i>Mazzanti</i> .....	575	50	—
				<i>Migliarucci</i> .....	558	56	—
				<i>Morelli</i> .....	472	63	—
				<i>Pianelle</i> .....	552	102	—
				<i>Pianello</i> .....	—	37	—
				<i>Piano</i> .....	—	67	—



Segue : TAVOLA II.

Macerata-Pesaro (Circondario).

COMUNI Frazioni di censimento e Centri	Altimetria metri	Popolazione presente		COMUNI Frazioni di censimento e Centri	Altimetria metri	Popolazione presente	
		dei singoli Centri	delle case sparse			dei singoli Centri	delle case sparse
		abitanti				abitanti	
Segue: <i>Sarnano</i>							
<i>Pietramanuccia</i> .....	540	56	—	<i>Uscenti</i> .....	12	158	—
<i>Piobbico</i> .....	740	348	—	<i>Coroncina</i> .....		81	—
<i>Poggio</i> .....	579	82	—	<i>Borgo Metauro</i> .....		285	—
<i>Rinci</i> .....		14	—	<i>Ponte Rosso</i> .....		164	—
<i>Romani</i> .....	482	106	—	Rosciano .....	36	96	1 541
<i>San Casciano</i> .....	593	114	—	<i>Sirolo</i> .....		73	—
<i>Schito</i> .....	548	245	—	<i>Centinarola</i> .....	25	304	—
<i>Taliani</i> .....	508	42	—	<i>Forcolo</i> .....	24	159	—
<i>Terro</i> .....	595	220	—	<i>Fornaciotti</i> .....	21	34	—
<i>Vecciola</i> .....	493	337	—	<i>Fanella</i> .....		438	—
<b>Tolentino</b> .....	<b>224</b>	<b>5 189</b>	<b>7 876</b>	<i>Fornacione</i> .....	18	55	—
<b>Treia</b> .....	—	<b>2 394</b>	<b>7 519</b>	<i>Trave</i> .....	19	243	—
Treia .....	342	1 813	7 519	<i>Villa Tombari</i> .....	15	299	—
<i>Passo di Treia</i> .....	146	581	—	Roncosambaccio .....	148	170	2 123
<b>Urbisaglia</b> .....	<b>311</b>	<b>829</b>	<b>1 934</b>	<i>Villa Sant'Andrea</i> ...	149	112	—
<b>Circondario di Macerata.</b>		<b>81 911</b>	<b>135 525</b>	<i>Villa Straciara</i> .....		64	—
<b>Provincia di Macerata...</b>		<b>117 735</b>	<b>150 025</b>	<i>Fenile</i> .....	23	201	—
				<i>Villa Bellaria</i> .....		66	—
				<i>Ospizio Marino</i> .....	12	65	—
				<i>Villa Adriatica</i> .....		92	—
				<i>Arzilla</i> .....	57	157	—
				<i>Borgo Mozzo</i> .....	14	75	—
				<i>Dirindella</i> .....		127	—
				Carignano .....	152	251	611
				Cuccurano .....	46	785	979
				<i>Falcinetto</i> .....		107	—
				<i>Magliano</i> .....	173	142	—
				<i>San Cesareo</i> .....	186	128	—
				Bellocchi .....	35	642	557
				Carrara .....	51	348	978
				<i>Falcinetto Nuovo</i> .....	46	293	—
				Camminate .....	87	62	1 924
				<i>Morotta</i> .....	12	312	—
				Fiorenzuola di Focara ...	—	549	1 257
				Fiorenzuola di Focara ..	177	305	311
				Casteldimezzo .....	197	244	280
				Boncio .....	—	—	396
				Montecorbino .....	—	—	270
				Fratte Rosa .....	—	596	1 427
				Fratte Rosa .....	419	404	1 024
				Torre San Marco .....	342	192	403
<b>Provincia di Pesaro Urbino.</b>							
<b>CIRCONDARIO DI PESARO.</b>							
<b>Barchi</b> .....	—	<b>793</b>	<b>1 131</b>				
Barchi .....	319	377	817				
San Bartolo e Vergineti	251	327	53				
Villa del Monte .....	266	89	261				
<b>Candelara.</b> .....	—	<b>471</b>	<b>1 683</b>				
Candelara .....	160	354	1 683				
<i>Rondello</i> .....	191	117	—				
<b>Cartoceto</b> .....	—	<b>1 408</b>	<b>1 907</b>				
Cartoceto .....	235	412	1 362				
Ripalta .....	215	317	261				
Lucrezia .....	55	391	284				
<i>Pilone</i> .....	49	175	—				
<i>Ponte Murello</i> .....	54	113	—				
<b>Fano</b> .....	—	<b>18 392</b>	<b>10 146</b>				
Fano .....	14	11 689	—				
Ponte Metauro .....	3	115	1 433				

Segue : TAVOLA II.

Pesaro (Circondario).

COMUNI Frazioni di censimento e Centri	Altitudine metri	Popolazione presente		COMUNI Frazioni di censimento e Centri	Altitudine metri	Popolazione presente	
		dei singoli Centri	delle case sparse			dei singoli Centri	delle case sparse
		abitanti				abitanti	
<b>Gabicce</b> .....	—	<b>539</b>	<b>736</b>	<b>Montemaggiore al Metauro</b>	197	<b>300</b>	<b>1 397</b>
Gabicce .....	144	264	588	<b>Monte Porzio</b> .....	—	<b>1 200</b>	<b>1 265</b>
Tavollo .....	7	275	148	Monte Porzio .....	110	556	609
<b>Ginestreto</b> .....	—	<b>536</b>	<b>1 347</b>	Castelvechio .....	99	644	656
Ginestreto .....	288	300	425	<b>Novilara</b> .....	—	<b>294</b>	<b>1 294</b>
Pieve Vecchia.....	268	68	585	Novilara-Castello .....	215	159	288
Osteria della Breccia...	219	168	337	Borgo .....	182	99	526
<b>Gradara</b> .....	—	<b>747</b>	<b>1 825</b>	Cerreto .....	155	36	480
Gradara .....	142	189	—	<b>Orciano di Pesaro</b> .....	—	<b>1 062</b>	<b>1 730</b>
Mercato .....	70	400	635	Orciano di Pesaro .....	264	855	1 121
Granarola .....	136	56	337	Montebello .....	203	116	412
Fanano .....	102	102	853	Rupoli .....	236	91	197
<b>Mombaroccio</b> .....	—	<b>1 312</b>	<b>1 971</b>	<b>Pergola</b> .....	—	<b>4 108</b>	<b>6 201</b>
Mombaroccio .....	321	308	567	Pergola .....	264	2 708	—
Passo .....	360	68	222	Barbanti .....	400	35	347
Montegiano .....	247	271	414	Mezzanotte .....	365	74	581
Villagrande .....	234	456	548	Pantana .....	301	263	1 054
Cairo .....	158	209	220	Serraspinoso .....	393	96	605
<b>Mondavio</b> .....	—	<b>1 006</b>	<b>2 653</b>	Bellisio .....	475	172	392
Mondavio .....	280	806	1 940	Percozzone .....	396	120	121
Sant'Andrea di Suasa...	262	200	713	Monterolo .....	462	85	896
<b>Mondolfo</b> .....	—	<b>2 312</b>	<b>2 278</b>	Fenigli .....	654	72	839
Mondolfo .....	144	1 930	2 278	Montesecco .....	454	155	433
<i>Marotta</i> .....	7	382	—	Monte Ajate.....	615	42	474
<b>Monteciccardo</b> .....	—	<b>379</b>	<b>1 631</b>	Montevechio .....	501	286	459
Monteciccardo .....	384	148	872	<b>Pesaro</b> .....	—	<b>22 663</b>	<b>7 236</b>
Montegaudio .....	443	141	335	Pesaro .....	11	18 506	—
Monte Santa Maria.....	396	90	424	Fabbreccia .....	—	—	3 411
<b>Montelabbate</b> .....	—	<b>980</b>	<b>1 684</b>	<i>Santa Maria</i> .....	13	686	—
Montelabbate .....	—	—	483	<i>Villa Vittoria</i> .....	35	195	—
<i>Mercato</i> .....	—	222	—	<i>Cattabrighe</i> .....	33	198	—
<i>Castello</i> .....	147	44	—	<i>Case Pucci</i> .....	—	136	—
<i>Fornaci</i> .....	—	80	—	<i>Roncaglia</i> .....	121	167	—
Osteria Nuova .....	53	240	428	<i>Villa di Santa Marina</i> .....	156	116	—
<i>Macellino</i> .....	—	83	—	Calibano .....	22	599	2 291
Farneto .....	291	90	434	<i>San Martino</i> .....	76	575	—
<i>Molino</i> .....	—	87	—	<i>Villa Costa</i> .....	—	393	—
Ripe .....	—	—	339	<i>Santa Veneranda</i> .....	22	536	—
<i>Aprella</i> .....	90	134	—	Trebbiantico.....	84	212	1 534
				<i>Villa di Muraglia</i> .....	10	344	—

Segue: TAVOLA II.

Pesaro-Urbino (Circondario).

COMUNI Frazioni di censimento e Centri	Altimetria metri	Popolazione presente		COMUNI Frazioni di censimento e Centri	Altimetria metri	Popolazione presente	
		dei singoli Centri	delle case sparse			dei singoli Centri	delle case sparse
		abitanti				abitanti	
<b>Piagge</b> .....	201	<b>237</b>	<b>866</b>	<b>CIRCONDARIO DI URBINO.</b>			
<b>Pozzo Alto</b> .....	—	<b>672</b>	<b>698</b>	<b>Acqualagna</b> .....	—	<b>1 681</b>	<b>1 929</b>
Santa Maria in Pozzo ...	42	402	215	Acqualagna .....	204	871	1 290
Castello di Pozzo .....	157	270	483	<i>Petriccio</i> .....	—	124	—
<b>Saltara</b> .....	—	<b>689</b>	<b>1 230</b>	<i>Fossato</i> .....	235	74	—
Saltara .....	160	569	674	Pietralata .....	536	191	471
Calcinelli .....	68	120	556	Farneta .....	417	421	168
<b>San Costanzo</b> .....	—	<b>1 504</b>	<b>3 256</b>	<b>Apecchio</b> .....	—	<b>1 022</b>	<b>3 123</b>
San Costanzo .....	150	906	2 205	Apecchio .....	474	645	2 882
Cerasa .....	161	477	687	Serravalle .....	730	377	241
Stacciola .....	118	121	364	<b>Auditore</b> .....	—	<b>513</b>	<b>1 591</b>
<b>San Giorgio di Pesaro</b> ...	—	<b>458</b>	<b>1 223</b>	Auditore .....	373	255	869
San Giorgio di Pesaro...	201	414	678	San Giovanni .....	466	133	271
Castello di Poggio .....	164	44	545	Castelnuovo .....	333	125	451
<b>San Lorenzo in Campo</b> ...	—	<b>1 335</b>	<b>2 336</b>	<b>Belforte all'Isauro</b> .....	—	<b>511</b>	<b>268</b>
San Lorenzo in Campo	209	1 076	956	Belforte all'Isauro ...	343	353	207
Montalfoglio .....	403	76	739	Torriola .....	523	91	32
San Vito sul Cesano ...	353	183	641	Campo .....	481	67	29
<b>Sant'Angelo in Lizzola</b> ..	—	<b>864</b>	<b>1 506</b>	<b>Borgo Pace</b> .....	—	<b>1 142</b>	<b>614</b>
Sant'Angelo in Lizzola.	312	431	808	Borgo Pace .....	449	240	—
Montecchio .....	51	433	698	<i>Felcino</i> .....	535	289	—
<b>Serra Sant'Abbondio</b> ....	—	<b>1 295</b>	<b>723</b>	Sompiano .....	526	112	30
Serra Sant'Abbondio...	536	467	20	Castel dei Fabbri .....	615	18	26
Pianello .....	500	89	173	<i>Figiano</i> .....	774	33	—
Petrara .....	434	81	205	Palazzo Mucci .....	646	85	14
Torricella .....	370	88	23	Parchiule .....	565	54	253
Montevecchio .....	545	169	108	Lamoli .....	600	251	256
Poggetto .....	386	162	158	Dese .....	623	60	35
Leccia .....	475	239	36	<b>Cagli</b> .....	—	<b>5 676</b>	<b>6 650</b>
<b>Serungarina</b> .....	—	<b>734</b>	<b>1 929</b>	Cagli .....	276	2 888	1 345
Serungarina .....	209	571	1 192	Secchiano .....	319	263	380
Bargni .....	282	87	276	Acquaviva .....	424	251	522
Pozzuolo .....	325	76	461	Paravento .....	451	66	464
<b>Sorbolongo</b> .....	359	<b>163</b>	<b>486</b>	Pianello .....	384	412	726
<b>Tomba di Pesaro</b> .....	—	<b>449</b>	<b>3 471</b>	<i>Massa</i> .....	510	531	—
Tomba di Pesaro .....	170	304	1 411	<i>Cerreto</i> .....	693	207	—
Monteluro .....	—	—	918	Monte l'Abbate .....	352	73	657
Montevecchie .....	302	145	1 142	Monte Martello .....	501	12	191
<b>Circondario di Pesaro</b> ...		<b>68 047</b>	<b>68 523</b>	Drogo .....	365	128	366

Segue: TAVOLA II.

Urbino (Circondario).

COMUNI Frazioni di censimento e Centri	Altimetria metri	Popolazione presente		COMUNI Frazioni di censimento e Centri	Altimetria metri	Popolazione presente	
		dei singoli Centri	delle case sparse			dei singoli Centri	delle case sparse
		abitanti				abitanti	
<b>Segue: Cagli</b>							
Smirra .....	240	163	916	Frontino.....	515	487	143
<i>Pigno</i> .....	339	324	—	Frontone .....	—	876	1 209
Molleone .....	581	47	433	Frontone .....	571	79	7
Monte Paganuccio.....	489	271	229	Colombara .....	479	212	135
Monte Scatto .....	577	40	421	Ponte .....	420	114	210
<b>Cantiano</b> .....	—	<b>2 507</b>	<b>2 057</b>	Fusellara .....	475	29	158
Cantiano .....	360	1 201	416	Foce .....	446	259	157
Pontedazzo .....	352	213	126	Loco .....	451	17	84
Fossato .....	452	135	96	Cadeguido .....	455	101	139
Chiaserna .....	484	305	154	San Savino .....	418	65	319
Aravecchia .....	498	90	216	<b>Isola del Piano</b> .....	210	<b>305</b>	<b>928</b>
Pontericcioni .....	403	209	463	<b>Lunano</b> .....	—	<b>731</b>	<b>398</b>
San Crescentino .....	363	—	352	Lunano .....	306	580	304
Villano .....	623	72	116	Lupaiole .....	581	57	16
Moria .....	604	160	—	Pietracavola .....	525	94	78
Palcano .....	530	122	118	<b>Macerata Feltria</b> .....	321	<b>738</b>	<b>2 450</b>
<b>Carpegna</b> .....	—	<b>430</b>	<b>1 229</b>	<b>Maiolo</b> .....	—	<b>438</b>	<b>1 229</b>
Carpegna .....	748	430	1 050	San Biagio .....	590	136	410
Torre Fossati .....	—	—	87	<i>Ca' Mascella</i> .....	—	138	—
Palazzo Corignano .....	—	—	92	Maioretto .....	457	37	371
<b>Casteldelci</b> .....	—	<b>1 025</b>	<b>183</b>	Antico .....	—	—	448
Casteldelci .....	605	367	14	<i>Santa Maria</i> .....	341	127	—
Schigno .....	680	161	83	<b>Mercatello</b> .....	—	<b>1 282</b>	<b>1 276</b>
Santa Maria in Sasseto.	714	172	35	Mercatello .....	429	853	1 276
Fragheto .....	779	217	23	<i>Montedale</i> .....	720	104	—
Senatello .....	926	108	28	<i>Castello delle Pieve</i> ....	545	224	—
<b>Colbordolo</b> .....	—	<b>1 083</b>	<b>2 280</b>	<i>Torre di Palla</i> .....	712	101	—
Colbordolo .....	297	551	923	<b>Mercatino Marecchia</b> ...	—	<b>2 913</b>	<b>2 651</b>
Montefabbri .....	319	425	446	Mercatino Marecchia...	293	1 114	210
Talacchio .....	137	107	569	Perticara .....	655	1 212	541
Serra di Genga e Coldelce	—	—	342	Secchiano .....	213	118	678
<b>Fermignano</b> .....	—	<b>1 193</b>	<b>2 564</b>	Torricella .....	383	434	167
Fermignano .....	199	1 165	2 079	Sartiano .....	495	35	542
Pagino .....	424	28	485	Uffugliano.....	—	—	513
<b>Fossombrone</b> .....	—	<b>4 539</b>	<b>5 720</b>	<b>Montecalvo in Foglia</b> ....	345	<b>285</b>	<b>992</b>
Fossombrone .....	115	3 933	3 316	<b>Monte Cerignone</b> .....	—	<b>395</b>	<b>1 117</b>
Isola di Fano .....	191	382	769	Monte Cerignone .....	536	332	807
San Biagio in Lastreto	—	90	1 258	Valle di Teva .....	338	63	310
Gaifa .....	367	134	377				

Segue : TAVOLA II.

Urbino (Circondario).

COMUNI Frazioni di censimento e Centri	Altitudine metri	Popolazione presente		COMUNI Frazioni di censimento e Centri	Altitudine metri	Popolazione presente	
		dei singoli Centri	delle case sparse			dei singoli Centri	delle case sparse
		abitanti				abitanti	
<b>Monte Copiolo</b> .....	—	<b>480</b>	<b>1 253</b>	Monastero .....	436	59	218
Monte Copiolo .....	—	—	385	San Sisto .....	658	153	311
Villagrande .....	893	300	136	Pirlo .....	452	4	178
Monteboaggine .....	964	115	307	Petrelle .....	552	14	96
Pugliano .....	727	65	425	<b>Pietrarubbia</b> .....	—	<b>311</b>	<b>581</b>
<b>Montefelcino</b> .....	—	<b>755</b>	<b>2 614</b>	Mercato Vecchio .....	580	145	455
Montefelcino .....	266	345	831	<i>Villa Gaboso</i> .....	585	57	—
Montemontanaro .....	310	169	370	Castello .....	707	109	126
Fontecorniale .....	472	73	447	<b>Piobbico</b> .....	—	<b>711</b>	<b>1 346</b>
Monteguiduccio .....	409	168	966	Piobbico .....	339	526	1 087
<b>Monte Grimano</b> .....	—	<b>1 207</b>	<b>1 946</b>	Rocca Leonella .....	534	185	259
Monte Grimano .....	536	208	817	<b>San Leo</b> .....	—	<b>1 023</b>	<b>4 617</b>
Mercatino Conca .....	285	509	195	San Leo .....	589	325	1 870
Montetassi .....	634	59	795	Tausano .....	440	43	277
<i>Savignano</i> .....	574	140	—	<i>Pianacci</i> .....	183	190	—
Monte Licciano .....	533	291	139	Montefotogno .....	258	75	352
<b>Peglio</b> .....	534	<b>224</b>	<b>973</b>	Pietracuta .....	262	64	803
<b>Pennabilli</b> .....	—	<b>1 625</b>	<b>2 092</b>	<i>Torella</i> .....	142	70	—
Pennabilli .....	550	764	1 394	Castello di Montemaggio	483	109	1 028
<i>Billi</i> .....	613	132	—	Monte .....	508	147	287
<i>Villa Maindi</i> .....	434	111	—	<b>Sant'Agata Feltria</b> .....	—	<b>1 921</b>	<b>3 500</b>
Maciano .....	440	199	358	Sant'Agata Feltria .....	607	807	586
<i>Sezza di Maciano</i> .....	—	197	—	San Donato .....	556	385	321
Soanne .....	674	117	340	Monte Benedetto .....	739	98	88
<i>Cermitosa</i> .....	643	105	—	Ugrigno .....	542	77	159
<b>Petriano</b> .....	—	<b>256</b>	<b>1 004</b>	Maiano .....	580	143	467
Petriano .....	327	139	1 004	Pereto .....	656	20	70
<i>Gallo</i> .....	115	117	—	Petrella Guidi .....	578	89	281
<b>Pian di Castello</b> .....	—	<b>282</b>	<b>546</b>	Rocca Pratiffi .....	575	63	298
Pian di Castello .....	503	38	321	Rosciano .....	512	79	205
Monte Altavelio .....	590	200	112	Libiano .....	422	45	215
Ripalta .....	374	44	113	Caioletto .....	566	18	260
<b>Pian di Meleto</b> .....	—	<b>817</b>	<b>1 639</b>	Rivolpaio .....	610	63	71
Pian di Meleto .....	320	394	386	Sapigno .....	487	34	479
Viano .....	502	90	260	<b>Sant'Angelo in Vado</b> .....	359	<b>1 772</b>	<b>2 262</b>
Cavoletto .....	439	103	190	<b>Sant'Ippolito</b> .....	—	<b>477</b>	<b>1 152</b>
				Sant'Ippolito .....	246	409	863
				Reforzate .....	305	68	289

Segue : TAVOLA II.

Urbino (Circondario).

COMUNI Frazioni di censimento e Centri	Altimetria metri	Popolazione presente		COMUNI Frazioni di censimento e Centri	Altimetria metri	Popolazione presente	
		dei singoli Centri	delle case sparse			dei singoli Centri	delle case sparse
		a b i t a n t i				a b i t a n t i	
<b>Sassocorvaro</b> .....	—	<b>1 735</b>	<b>2 918</b>	<b>Talamello</b> .....	386	<b>371</b>	<b>723</b>
Sassocorvaro .....	331	744	998	<b>Tavoletto</b> .....	—	<b>484</b>	<b>811</b>
Mercatale .....	236	391	151	Tavoletto .....	423	391	388
San Donato .....	461	165	697	Torricella .....	264	40	95
Valle Avellana .....	389	121	557	Ripamassana .....	393	53	328
Piagnano .....	399	48	250	<b>Urbania</b> .....	<b>273</b>	<b>2 572</b>	<b>3 542</b>
Caprazzino .....	242	191	116	<b>Urbino</b> .....	—	<b>6 212</b>	<b>13 720</b>
Bronzo .....	211	75	149	Urbino .....	451	5 231	8 538
<b>Sasso Feltrio</b> .....	—	<b>540</b>	<b>1 443</b>	Cavallino .....	434	264	1 429
Sasso Feltrio .....	465	175	877	Schieti .....	155	606	1 579
Gesso .....	364	207	128	Pieve di Cagna .....	410	111	2 174
Valle Sant'Anastasio...	596	158	438	<b>Circondario di Urbino...</b>		<b>53 988</b>	<b>90 160</b>
<b>Scavolino</b> .....	—	<b>441</b>	<b>872</b>	<b>Provincia di Pesaro e Ur-</b>		<b>122 035</b>	<b>158 683</b>
Scavolino .....	762	223	83	<b>bino</b> .....			
Bascio .....	663	35	451	<b>Marche</b> .....		<b>534 188</b>	<b>614 108</b>
Gattara .....	635	49	196				
Miratoio .....	821	134	142				

### TAVOLA III

---

**Convivenze, famiglie presenti e interamente assenti  
nei Centri di almeno 15 000 abitanti,  
nei Comuni capiluoghi di Circondario, nei Circondari, nelle Provincie e nella Regione.**

---

AVVERTENZE. — Il numero complessivo dei fogli di famiglia raccolti col Censimento, è stato ripartito in questa tavola secondo che i fogli stessi si riferivano a convivenze non famigliari (caserme, collegi, ospedali, ricoveri, carceri, ecc.) o a famiglie propriamente dette: fra queste si è tenuto conto separato di quelle interamente assenti.

Per ognuno dei due gruppi (convivenze e famiglie) si dà l'indicazione della popolazione presente in numeri assoluti e relativi.

Tali notizie come, in generale, quelle fornite dalle tavole seguenti, vengono riportate separatamente *a)* pei Centri urbani aventi almeno 15 000 abitanti, *b)* pei Comuni capiluoghi di Circondario, *c)* pei Circondari, per le Provincie e per la Regione.

La elaborazione delle notizie per il gruppo *a)*, indipendentemente dal complesso demografico del Comune, è stata fatta per la prima volta in questo Censimento e non trova quindi corrispondenza nei dati pubblicati per i primi cinque Censimenti generali della popolazione italiana.

---

TAVOLA III.

**Convivenze, famiglie presenti e interamente assenti  
nei Centri di almeno 15 000 abitanti, nei Comuni capiluoghi di Circondario,  
nei Circondari, nelle Province e nella Regione.**

**Numeri assoluti e relativi.**

CENTRI COMUNI E CIRCONDARI	Convivenze e Famiglie	Con- vivenze	Famiglie		Popolazione presente		Su 1 000 abitanti furono censiti	
			presenti	intera- mente assenti	delle convivenze	delle famiglie	nelle con- vivenze	nelle famiglie
					abitanti		abitanti	

PROVINCIA DI ANCONA.

a) Centri di almeno 15 000 abitanti.

Ancona.....	11 539	83	11 431	25	4 640	46 935	90	910
Jesi.....	3 887	23	3 848	16	684	15 075	34	966

b) Comuni capiluoghi di Circondario.

Ancona.....	13 984	87	13 871	26	4 749	61 542	72	928
-------------	--------	----	--------	----	-------	--------	----	-----

c) Provincia.

Provincia di Ancona ....	65 228	274	64 571	383	8 907	325 747	27	973
--------------------------	--------	-----	--------	-----	-------	---------	----	-----

PROVINCIA DI ASCOLI PICENO.

a) Centri di almeno 15 000 abitanti.

Ascoli Piceno .....	3 418	28	3 379	11	1 860	14 264	115	885
---------------------	-------	----	-------	----	-------	--------	-----	-----

b) Comuni capiluoghi di Circondario.

Ascoli Piceno .....	6 215	28	6 176	11	1 860	30 235	58	942
Fermo.....	4 021	29	3 932	60	1 433	21 871	61	939

c) Circondari e Provincia.

Ascoli Piceno.....	25 375	66	25 013	296	2 186	129 460	17	983
Fermo.....	25 058	103	24 837	118	2 400	131 118	18	982
Provincia di Ascoli Piceno	50 433	169	49 850	414	4 586	260 578	17	983



Segue: TAVOLA III.

**Convivenze, famiglie presenti e interamente assenti  
nei Centri di almeno 15 000 abitanti, nei Comuni capiluoghi di Circondario,  
nei Circondari, nelle Province e nella Regione.**

**Numeri assoluti e relativi.**

CENTRI COMUNI E CIRCONDARI	Convivenze e Famiglie	Con- vivenze	Famiglie		Popolazione presente		Su 1 000 abitanti furono censiti	
			presenti	intera- mente assenti	delle	delle	nelle	nelle
					convivenze	famiglie	con- vivenze	famiglie
					abitanti		abitanti	

**PROVINCIA DI MACERATA.**

**b) Comuni capiluoghi di Circondario.**

Camerino .....	2 396	14	2 381	1	424	11 787	35	965
Macerata .....	5 675	22	5 649	4	1 285	23 099	53	947

**c) Circondari e Provincia.**

Camerino .....	11 077	37	10 813	227	607	49 717	12	988
Macerata .....	42 875	180	42 052	643	3 581	213 855	16	984
<b>Provincia di Macerata ...</b>	<b>53 952</b>	<b>217</b>	<b>52 865</b>	<b>870</b>	<b>4 188</b>	<b>263 572</b>	<b>16</b>	<b>984</b>

**PROVINCIA DI PESARO E URBINO.**

**a) Centri di almeno 15 000 abitanti.**

Pesaro .....	4 333	25	4 299	9	1 868	16 638	101	899
--------------	-------	----	-------	---	-------	--------	-----	-----

**b) Comuni capiluoghi di Circondario.**

Pesaro .....	6 482	30	6 438	14	1 981	27 918	66	934
Urbino .....	3 718	17	3 701	—	474	19 458	24	976

**c) Circondari e Provincia.**

Pesaro .....	27 262	86	27 065	111	3 418	133 152	25	975
Urbino .....	27 685	97	27 505	83	1 556	142 592	11	989
<b>Provincia di Pesaro e Urbino</b>	<b>54 947</b>	<b>183</b>	<b>54 570</b>	<b>194</b>	<b>4 974</b>	<b>275 744</b>	<b>18</b>	<b>982</b>
<b>Marche .....</b>	<b>224 560</b>	<b>843</b>	<b>221 856</b>	<b>1861</b>	<b>22 655</b>	<b>1 125 641</b>	<b>20</b>	<b>980</b>

TAVOLA IV.

**Convivenze classificate secondo la loro specie  
nei Centri di almeno 15 000 abitanti, nei Comuni capiluoghi di Circondario,  
nei Circondari, nelle Provincie e nella Regione.**

CENTRI COMUNI E CIRCONDARI	Convivenze in complesso	Alberghi,	locande e pensioni	Camerate di operai e di giornalisti di campagna, in barche e navi mercantili	Istituti di educazione (collegi, convitti, orfanotrofi, seminari)	Istituti di assistenza (ospizi, ricoveri di mendicizia, brefotrofi)	Istituti di cura (ospedali, manicomii, case di cura)	Conventi	Caseme militari, corpi di guardia e R. Navi	Carceri, case di pena, riformatori	di altra specie

PROVINCIA DI ANCONA.

a) Centri di almeno 15 000 abitanti.

Ancona .....	83	11	12	5	3	5	3	40	4	—
Jesi .....	23	3	—	4	4	1	6	4	1	—

b) Comuni capiluoghi di Circondario.

Ancona.....	87	11	12	5	4	5	4	42	4	—
-------------	----	----	----	---	---	---	---	----	---	---

c) Provincia.

Provincia di Ancona.....	274	21	17	35	40	17	53	81	9	1
--------------------------	-----	----	----	----	----	----	----	----	---	---

PROVINCIA DI ASCOLI PICENO.

a) Centri di almeno 15 000 abitanti.

Ascoli Piceno.....	28	1	—	9	6	1	4	5	1	1
--------------------	----	---	---	---	---	---	---	---	---	---

b) Comuni capiluoghi di Circondario.

Ascoli Piceno.....	28	1	—	9	6	1	4	5	1	1
Fermo .....	29	5	1	6	6	2	6	2	1	—

c) Circondari e Provincia.

Ascoli Piceno .....	66	3	3	16	8	2	11	19	3	1
Fermo .....	103	7	1	17	16	10	24	25	2	1
Provincia di Ascoli Piceno	169	10	4	33	24	12	35	44	5	2

Segue: TAVOLA IV.

**Convivenze classificate secondo la loro specie  
nei Centri di almeno 15 000 abitanti, nei Comuni capiluoghi di Circondario,  
nei Circondari, nelle Provincie e nella Regione.**

CENTRI COMUNI E CIRCONDARI	Convivenze in complesso	Alberghi, locande e pensioni	Camerate di operai e di giornalisti di campagna, in barche e navi mercantili	Istituti di educazione (collegi, convitti, orfano-troli, seminari)	Istituti di assistenza (ospizi, ricoveri di mendicizia, brefotroli)	Istituti di cura (ospedali, manicomi, case di cura)	Conventi	Caserme militari, corpi di guardia e R. Navi	Carceri, case di pena, riformatori	di altra specie
-------------------------------	----------------------------	---------------------------------	---	--	---	---	----------	--	---------------------------------------	--------------------

PROVINCIA DI MACERATA.

b) Comuni capiluoghi di Circondario.

Camerino .....	14	1	—	5	1	1	4	1	1	—
Macerata .....	22	3	—	6	3	1	2	6	1	—

c) Circondari e Provincia.

Camerino .....	37	1	—	6	2	2	12	11	2	1
Macerata .....	180	9	4	38	31	23	34	34	5	2
Provincia di Macerata ...	217	10	4	44	33	25	46	45	7	3

PROVINCIA DI PESARO E URBINO.

a) Centri di almeno 15 000 abitanti.

Pesaro .....	25	3	1	5	3	2	2	6	2	1
--------------	----	---	---	---	---	---	---	---	---	---

b) Comuni capiluoghi di Circondario.

Pesaro .....	30	3	2	6	3	2	3	8	2	1
Urbino .....	17	1	—	2	1	1	4	5	3	—

c) Circondari e Provincia.

Pesaro .....	86	4	7	17	9	5	9	31	3	1
Urbino .....	97	5	1	19	11	4	21	28	6	2
Provincia di Pesaro e Urbino	183	9	8	36	20	9	30	59	9	3
Marche .....	843	50	33	148	117	63	164	229	30	9

TAVOLA V.

**Convivenze classificate secondo la loro specie nei Comuni capiluoghi di Circondario, nei**

CONVIVENZE	PROVINCIA DI ANCONA						PROVINCIA					
	COMUNI CAPILUOGHI DI CIRCONDARIO			TOTALE			COMUNI CAPILUOGHI DI CIRCONDARIO					
	ANCONA						ASCOLI PICENO			FERMO		
	Tot.	M.	F.	Tot.	M.	F.	Tot.	M.	F.	Tot.	M.	F.
<b>Alberghi, locande e pensioni.</b>	<b>178</b>	<b>107</b>	<b>71</b>	<b>244</b>	<b>160</b>	<b>84</b>	<b>17</b>	<b>15</b>	<b>2</b>	<b>55</b>	<b>23</b>	<b>32</b>
Personale direttivo e di servizio .....	26	3	23	28	3	25	2	1	1	4	3	1
Conviventi .....	152	104	48	216	157	59	15	14	1	51	20	31
<b>Camerate di operai e di giornalisti di campagna, in barche e navi mercantili.....</b>	<b>174</b>	<b>174</b>	<b>—</b>	<b>208</b>	<b>196</b>	<b>12</b>	<b>—</b>	<b>—</b>	<b>—</b>	<b>6</b>	<b>6</b>	<b>—</b>
<b>Istituti di educazioni (collegi, convitti, orfanotrofi, seminari) .....</b>	<b>163</b>	<b>60</b>	<b>103</b>	<b>1348</b>	<b>802</b>	<b>546</b>	<b>600</b>	<b>256</b>	<b>344</b>	<b>559</b>	<b>425</b>	<b>134</b>
Personale direttivo e di servizio .....	31	16	15	263	90	173	89	14	75	72	24	48
Conviventi .....	132	44	88	1085	712	373	511	242	269	487	401	86
<b>Istituti di assistenza (ospizi, ricoveri di mendicizia, brefotrofi) .....</b>	<b>379</b>	<b>155</b>	<b>224</b>	<b>1734</b>	<b>587</b>	<b>1147</b>	<b>561</b>	<b>333</b>	<b>228</b>	<b>227</b>	<b>89</b>	<b>138</b>
Personale direttivo e di servizio .....	27	6	21	205	20	185	38	2	36	33	3	30
Conviventi .....	352	149	203	1529	567	962	523	331	192	194	86	108
<b>Istituti di cura (ospedali, manicomii, case di cura).....</b>	<b>1197</b>	<b>645</b>	<b>552</b>	<b>1480</b>	<b>742</b>	<b>738</b>	<b>108</b>	<b>55</b>	<b>53</b>	<b>317</b>	<b>151</b>	<b>166</b>
Personale direttivo e di servizio .....	115	15	100	180	23	157	18	4	14	13	—	13
Conviventi .....	1082	630	452	1300	719	581	90	51	39	304	151	153
<b>Conventi .....</b>	<b>56</b>	<b>19</b>	<b>37</b>	<b>583</b>	<b>194</b>	<b>389</b>	<b>41</b>	<b>16</b>	<b>25</b>	<b>67</b>	<b>41</b>	<b>26</b>
Personale direttivo e di servizio .....	18	7	11	166	50	116	4	2	2	13	1	12
Conviventi .....	38	12	26	417	144	273	37	14	23	54	40	14
<b>Caserme militari, corpi di guardia e R. Navi .....</b>	<b>2004</b>	<b>2004</b>	<b>—</b>	<b>2667</b>	<b>2667</b>	<b>—</b>	<b>467</b>	<b>467</b>	<b>—</b>	<b>147</b>	<b>147</b>	<b>—</b>
<b>Carceri, case di pena, riformatori .....</b>	<b>598</b>	<b>595</b>	<b>3</b>	<b>635</b>	<b>632</b>	<b>3</b>	<b>60</b>	<b>56</b>	<b>4</b>	<b>55</b>	<b>53</b>	<b>2</b>
Personale direttivo e di servizio .....	64	61	3	64	61	3	3	3	—	3	3	—
Conviventi .....	534	534	—	571	571	—	57	53	4	52	50	2
<b>Di altra specie .....</b>	<b>—</b>	<b>—</b>	<b>—</b>	<b>8</b>	<b>4</b>	<b>4</b>	<b>6</b>	<b>2</b>	<b>4</b>	<b>—</b>	<b>—</b>	<b>—</b>
<b>In complesso .....</b>	<b>4749</b>	<b>3759</b>	<b>990</b>	<b>8907</b>	<b>5984</b>	<b>2923</b>	<b>1860</b>	<b>1200</b>	<b>660</b>	<b>1433</b>	<b>935</b>	<b>498</b>
Personale direttivo e di servizio .....	281	108	173	906	247	659	154	26	128	138	34	104
Conviventi .....	4468	3651	817	8001	5737	2264	1706	1174	532	1295	901	394

**cie e il sesso e la qualità dei componenti  
Circondari, nelle Provincie e nella Regione.**

DI ASCOLI PICENO									PROVINCIA DI MACERATA					
CIRCONDARI						TOTALE			COMUNI CAPILUOGHI DI CIRCONDARIO					
ASCOLI PICENO			FERMO						CAMERINO			MACERATA		
Tot.	M.	F.	Tot.	M.	F.	Tot.	M.	F.	Tot.	M.	F.	Tot.	M.	F.
26	22	4	74	37	37	100	59	41	32	17	15	36	23	13
6	4	2	6	5	1	12	9	3	3	2	1	8	4	4
20	18	2	68	32	36	88	50	38	29	15	14	28	19	9
30	25	5	6	6	—	36	31	5	—	—	—	—	—	—
691	315	376	903	594	309	1594	909	685	240	98	142	378	262	116
112	34	78	155	44	111	267	78	189	45	9	36	60	25	35
579	281	298	748	550	198	1327	831	496	195	89	106	318	237	81
596	349	247	385	127	258	981	476	505	26	—	26	236	72	164
41	2	39	58	4	54	99	6	93	1	—	1	26	2	24
555	347	208	327	123	204	882	470	412	25	—	25	210	70	140
122	60	62	432	195	237	554	255	299	21	6	15	46	24	22
24	7	17	36	3	33	60	10	50	5	—	5	3	—	3
98	53	45	396	192	204	494	245	249	16	6	10	43	24	19
115	18	97	226	48	178	341	66	275	71	18	53	35	14	21
19	2	17	42	3	39	61	5	56	3	1	2	3	3	—
96	16	80	184	45	139	280	61	219	68	17	51	32	11	21
529	529	—	313	313	—	842	842	—	29	29	—	501	501	—
71	67	4	59	57	2	130	124	6	5	5	—	53	50	3
5	5	—	4	4	—	9	9	—	1	1	—	3	3	—
66	62	4	55	53	2	121	115	6	4	4	—	50	47	3
6	2	4	2	—	2	8	2	6	—	—	—	—	—	—
2186	1387	799	2400	1377	1023	4586	2764	1822	424	173	251	1285	946	339
207	54	153	301	63	238	508	117	391	58	13	45	103	37	66
1979	1333	646	2099	1314	785	4078	2617	1431	366	160	206	1182	909	273

Segue: TAVOLA V.

**Convivenze classificate secondo la loro spe-  
nei Comuni capiluoghi di Circondario, nei**

CONVIVENZE	Segue: PROVINCIA DI MACERATA									COMUNI CAPILUOGHI		
	CIRCONDARI						TOTALE					
	CAMERINO			MACERATA			TOTALE			PESARO		
	Tot.	M.	F.	Tot.	M.	F.				Tot.	M.	F.
<b>Alberghi, locande e pensioni.</b>	32	17	15	110	66	44	142	83	59	42	35	7
Personale direttivo e di servizio .....	3	2	1	12	7	5	15	9	6	4	4	—
Conviventi .....	29	15	14	98	59	39	127	74	53	38	31	7
<b>Camerate di operai e di giornalieri di campagna, in barche e navi mercantili.....</b>	—	—	—	53	26	27	53	26	27	23	23	—
<b>Istituti di educazione, (collegi-convitti, orfanotrofi, seminari) .....</b>	253	99	154	1046	633	413	1299	732	567	244	154	90
Personale direttivo e di servizio .....	50	8	42	227	117	110	277	125	152	23	6	17
Conviventi .....	203	91	112	819	516	303	1022	607	415	221	148	73
<b>Istituti di assistenza (ospizi, ricoveri di mendicizia, brefotrofi) .....</b>	40	8	32	687	211	476	727	219	508	131	94	37
Personale direttivo e di servizio .....	4	2	2	86	4	82	90	6	84	10	5	5
Conviventi .....	36	6	30	601	207	394	637	213	424	121	89	32
<b>Istituti di cura (ospedali, manicomi, case di cura).....</b>	24	6	18	416	156	260	440	162	278	464	224	240
Personale direttivo e di servizio .....	5	—	5	78	7	71	83	7	76	9	—	9
Conviventi .....	19	6	13	338	149	189	357	155	202	455	224	231
<b>Conventi .....</b>	170	41	129	499	88	411	669	129	540	65	30	35
Personale direttivo e di servizio .....	15	10	5	83	10	73	98	20	78	15	8	7
Conviventi .....	155	31	124	416	78	338	571	109	462	50	22	28
<b>Caserme militari, corpi di guardia e R. Navi .....</b>	71	71	—	560	560	—	631	631	—	655	655	—
<b>Carceri, case di pena, riformatori .....</b>	10	10	—	78	72	6	88	82	6	353	351	2
Personale direttivo e di servizio .....	3	3	—	5	4	1	8	7	1	11	11	—
Conviventi .....	7	7	—	73	68	5	80	75	5	342	340	2
<b>Di altra specie .....</b>	7	6	1	132	105	27	139	111	28	4	—	4
<b>In complesso .....</b>	607	258	349	3581	1917	1664	4188	2175	2013	1981	1566	415
Personale direttivo e di servizio .....	80	25	55	491	149	342	571	174	397	72	34	38
Conviventi .....	527	233	294	3090	1768	1322	3617	2001	1616	1909	1532	377

**cie e il sesso e la qualità dei componenti  
Circondari, nelle Province e nella Regione.**

PROVINCIA DI PESARO E URBINO														
DI CIRCONDARIO			CIRCONDARI						TOTALE			REGIONE		
URBINO			PESARO			URBINO								
Tot.	M.	F.	Tot.	M.	F.	Tot.	M.	F.	Tot.	M.	F.	Tot.	M.	F.
21	21	—	58	36	22	76	71	5	134	107	27	620	409	211
3	3	—	8	5	3	6	5	1	14	10	4	69	31	38
18	18	—	50	31	19	70	66	4	120	97	23	551	378	173
—	—	—	64	56	8	7	7	—	71	63	8	368	316	52
111	67	44	761	513	248	480	251	229	1241	764	477	5482	3207	2275
17	7	10	93	42	51	64	24	40	157	66	91	964	359	605
94	60	34	668	471	197	416	227	189	1084	698	386	4518	2848	1670
49	29	20	270	156	114	205	81	124	475	237	238	3917	1519	2398
2	—	2	36	24	12	17	3	14	53	27	26	447	59	388
47	20	18	234	132	102	188	78	110	422	210	212	3470	1460	2010
56	25	31	592	274	318	93	38	55	685	312	373	3159	1471	1688
1	1	—	33	2	31	15	1	14	48	3	45	371	43	328
55	24	31	559	272	287	78	37	41	637	309	328	2788	1428	1360
33	13	20	147	47	100	238	46	192	385	93	292	1978	482	1496
15	10	5	27	18	9	52	20	32	79	38	41	404	113	291
18	3	15	120	29	91	186	26	160	306	55	251	1574	369	1205
79	79	—	1160	1160	—	235	235	—	1395	1395	—	5535	5535	—
125	122	3	362	360	2	137	133	4	499	493	6	1352	1331	21
12	12	—	15	15	—	14	13	1	29	28	1	110	105	5
113	110	3	347	345	2	123	120	3	470	465	5	1242	1226	16
—	—	—	4	—	4	85	76	9	89	76	13	244	193	51
474	356	118	3418	2602	816	1556	938	618	4974	3540	1434	22655	14463	8192
50	33	17	212	106	106	168	66	102	380	172	208	2365	710	1655
424	323	101	3206	2496	710	1388	872	516	4594	3368	1226	20290	13753	6537

TAVOLA VI.

**Famiglie secondo il numero dei componenti presenti alla data del Censimento  
nei Centri di almeno 15 000 abitanti,  
nei Comuni capiluoghi di Circondario, nelle Zone agricole, nelle Provincie e nella Regione.**

**A - Numeri assoluti.**

CENTRI COMUNI E ZONE AGRICOLE (a)	Famiglie		Famiglie secondo il numero dei componenti														
	Numero	Componenti	1	2	3	4	5	6	7	8	9	10	11	12	13	14	15

**PROVINCIA DI ANCONA.**

**a) Centri di almeno 15 000 abitanti.**

Ancona .....	11431	46935	678	1997	2341	2158	1707	1164	693	324	199	107	35	12	2	7	1	6
Jesi .....	3848	15075	331	730	817	676	551	351	171	106	38	24	11	6	9	6	2	9

**b) Comuni capiluoghi di Circondario.**

Ancona .....	13871	61542	745	2200	2648	2493	2039	1490	938	506	319	188	104	58	43	31	20	46
--------------	-------	-------	-----	------	------	------	------	------	-----	-----	-----	-----	-----	----	----	----	----	----

**c) Zone agricole e Provincia.**

Zona I.....	2944	16257	177	339	375	380	404	350	291	163	140	102	59	43	37	26	14	44
» II.....	8827	42891	588	1145	1349	1391	1317	1002	738	493	308	167	110	68	48	43	20	40
<b>Regione di Montagna</b>	<b>11771</b>	<b>59148</b>	<b>765</b>	<b>1484</b>	<b>1724</b>	<b>1771</b>	<b>1721</b>	<b>1352</b>	<b>1029</b>	<b>656</b>	<b>448</b>	<b>269</b>	<b>169</b>	<b>111</b>	<b>85</b>	<b>69</b>	<b>34</b>	<b>84</b>
Zona III.....	7218	39560	460	887	897	997	1020	792	611	462	307	224	142	114	81	54	43	127
» IV.....	4796	26330	326	572	645	692	635	515	412	291	196	111	97	59	45	44	38	118
» V.....	7647	37561	565	995	1259	1209	1094	857	524	401	224	122	90	81	43	42	25	116
» VI.....	7796	38784	520	1165	1317	1256	1066	771	526	362	198	115	93	76	60	59	34	178
» VII.....	10407	75390	923	2492	2998	2816	2403	1776	1141	683	425	246	148	97	69	55	38	97
» VIII.....	8936	48974	612	1108	1201	1194	1173	970	794	532	420	231	156	132	84	74	53	202
<b>Regione di Collina ...</b>	<b>52800</b>	<b>266599</b>	<b>3406</b>	<b>7219</b>	<b>8317</b>	<b>8164</b>	<b>7391</b>	<b>5681</b>	<b>4008</b>	<b>2731</b>	<b>1770</b>	<b>1049</b>	<b>726</b>	<b>559</b>	<b>382</b>	<b>328</b>	<b>231</b>	<b>338</b>
<b>Provincia di Ancona</b>	<b>64571</b>	<b>325747</b>	<b>4171</b>	<b>8703</b>	<b>10041</b>	<b>9935</b>	<b>9112</b>	<b>7033</b>	<b>5037</b>	<b>3387</b>	<b>2218</b>	<b>1318</b>	<b>895</b>	<b>670</b>	<b>467</b>	<b>397</b>	<b>265</b>	<b>922</b>

**PROVINCIA DI ASCOLI PICENO.**

**a) Centri di almeno 15 000 abitanti.**

Ascoli Piceno ....	3379	14264	316	586	556	580	452	338	233	147	96	39	21	5	3	3	2	2
--------------------	------	-------	-----	-----	-----	-----	-----	-----	-----	-----	----	----	----	---	---	---	---	---

**b) Comuni capiluoghi di Circondario.**

Ascoli Piceno ....	6176	30235	404	837	870	981	877	738	527	353	243	136	77	37	30	23	13	30
Fermo .....	3932	21871	352	454	504	506	506	457	325	261	134	94	70	39	46	33	21	130

(a) Per la denominazione e composizione delle Zone agricole vedasi a pag. X.



Segue : TAVOLA VI.

**Famiglie secondo il numero dei componenti presenti alla data del Censimento  
nei Centri di almeno 15 000 abitanti,  
nei Comuni capiluoghi di Circondario, nelle Zone agricole, nelle Province e nella Regione.**

**A - Numeri assoluti.**

CENTRI COMUNI E ZONE AGRICOLE	Famiglie		Famiglie secondo il numero dei componenti														
	Numero	Componenti	1	2	3	4	5	6	7	8	9	10	11	12	13	14	15

**c) Zone agricole e Provincia.**

Zona IX.....	4145	20326	290	535	568	592	589	536	387	274	171	100	42	18	18	8	11	6
» X.....	10931	56015	670	1379	1491	1611	1544	1347	980	655	461	269	175	100	74	51	38	86
<b>Regione di Montagna.</b>	<b>15076</b>	<b>76341</b>	<b>960</b>	<b>1914</b>	<b>2059</b>	<b>2203</b>	<b>2133</b>	<b>1883</b>	<b>1367</b>	<b>929</b>	<b>632</b>	<b>369</b>	<b>217</b>	<b>118</b>	<b>92</b>	<b>59</b>	<b>49</b>	<b>92</b>
Zona XI.....	4851	24092	388	714	754	658	650	489	409	276	163	98	49	41	29	33	20	80
» XII.....	4381	23915	313	522	536	568	578	530	384	294	210	131	70	64	47	39	25	70
» XIII.....	8103	43353	612	1035	1093	1110	1065	927	674	533	279	216	126	71	70	67	35	190
» XIV.....	7626	42667	440	841	1079	1020	968	928	711	485	290	197	153	118	73	93	62	168
» XV.....	3834	20853	191	476	486	559	542	468	354	232	161	85	69	48	36	42	28	57
» XVI.....	5979	29357	388	852	898	885	882	668	510	346	195	98	58	51	44	33	20	51
<b>Regione di Collina ...</b>	<b>34774</b>	<b>184237</b>	<b>2332</b>	<b>4440</b>	<b>4846</b>	<b>4800</b>	<b>4685</b>	<b>4010</b>	<b>3042</b>	<b>2166</b>	<b>1298</b>	<b>825</b>	<b>525</b>	<b>393</b>	<b>299</b>	<b>307</b>	<b>190</b>	<b>616</b>
<b>Provincia di Ascoli Pi- ceno.....</b>	<b>49850</b>	<b>260578</b>	<b>3292</b>	<b>6354</b>	<b>6905</b>	<b>7003</b>	<b>6818</b>	<b>5893</b>	<b>4409</b>	<b>3095</b>	<b>1930</b>	<b>1194</b>	<b>742</b>	<b>511</b>	<b>391</b>	<b>366</b>	<b>239</b>	<b>708</b>

PROVINCIA DI MACERATA.

**b) Comuni capiluoghi di Circondario.**

Camerino .....	2381	11787	153	317	352	359	335	288	192	147	96	45	32	22	12	9	8	14
Macerata .....	5649	23099	469	1150	1039	860	744	569	339	230	132	69	31	15	1	1	—	—

**c) Zone agricole e Provincia.**

Zona XVII.....	4482	19229	391	754	767	698	646	474	344	179	115	48	33	10	11	5	2	5
» XVIII.....	6972	34802	447	974	1029	1044	963	780	584	396	265	170	89	63	52	31	24	61
» XIX.....	6208	32413	397	853	848	838	768	741	536	423	282	160	102	73	56	53	19	59
» XX.....	4294	21085	291	585	597	625	634	494	396	268	163	93	55	38	20	11	7	17
<b>Regione di Montagna.</b>	<b>21956</b>	<b>107529</b>	<b>1526</b>	<b>3166</b>	<b>3241</b>	<b>3205</b>	<b>3011</b>	<b>2489</b>	<b>1860</b>	<b>1266</b>	<b>825</b>	<b>471</b>	<b>279</b>	<b>184</b>	<b>139</b>	<b>100</b>	<b>52</b>	<b>142</b>
Zona XXI.....	9980	51394	765	1333	1386	1439	1333	1072	829	602	389	243	140	101	68	70	48	162
» XXII.....	15911	78946	1162	2490	2447	2248	2012	1664	1229	875	557	312	225	184	143	93	67	203
» XXIII.....	5018	25703	325	723	758	775	668	534	383	269	180	101	66	33	36	34	34	99
<b>Regione di Collina ...</b>	<b>30909</b>	<b>156043</b>	<b>2252</b>	<b>4546</b>	<b>4591</b>	<b>4462</b>	<b>4013</b>	<b>3270</b>	<b>2441</b>	<b>1746</b>	<b>1126</b>	<b>656</b>	<b>431</b>	<b>318</b>	<b>247</b>	<b>197</b>	<b>149</b>	<b>464</b>
<b>Provincia di Macerata</b>	<b>52865</b>	<b>263572</b>	<b>3778</b>	<b>7712</b>	<b>7832</b>	<b>7667</b>	<b>7024</b>	<b>5759</b>	<b>4301</b>	<b>3012</b>	<b>1951</b>	<b>1127</b>	<b>710</b>	<b>502</b>	<b>386</b>	<b>297</b>	<b>201</b>	<b>606</b>

Segue: TAVOLA VI.

**Famiglie secondo il numero dei componenti presenti alla data del Censimento  
nei Centri di almeno 15 000 abitanti,  
nei Comuni capiluoghi di Circondario, nelle Zone agricole, nelle Provincie e nella Regione.**

**A - Numeri assoluti.**

CENTRI COMUNI E ZONE AGRICOLE	Famiglie		Famiglie secondo il numero dei componenti														
	Numero	Componenti	1	2	3	4	5	6	7	8	9	10	11	12	13	14	15

PROVINCIA DI PESARO E URBINO.

a) Centri di almeno 15 000 abitanti.

Pesaro.....	4299	16638	385	847	866	5778	560	392	251	124	53	22	10	7	1	2	—	1
-------------	------	-------	-----	-----	-----	------	-----	-----	-----	-----	----	----	----	---	---	---	---	---

) Comuni capiluoghi di Circondario.

Pesaro.....	6438	27918	471	1082	1187	1125	880	633	448	267	139	68	36	37	25	12	8	20
Urbino .....	3701	19458	208	480	562	526	497	370	298	246	158	110	84	42	40	30	14	36

c) Zone agricole e Provincia.

Zona XXIV.....	5732	28844	375	753	806	804	791	696	539	366	208	133	100	56	44	23	16	22
» XXV.....	3815	20991	212	491	494	515	530	413	324	234	180	106	73	63	44	37	34	65
» XXVI.....	10987	56344	730	1320	1625	1674	1499	1253	880	666	449	275	201	117	97	60	41	100
<b>Regione di Montagna</b>	<b>20534</b>	<b>106179</b>	<b>1317</b>	<b>2564</b>	<b>2925</b>	<b>2993</b>	<b>2820</b>	<b>2362</b>	<b>1743</b>	<b>1266</b>	<b>837</b>	<b>514</b>	<b>374</b>	<b>236</b>	<b>185</b>	<b>120</b>	<b>91</b>	<b>187</b>
Zona XXVII.....	5337	28751	270	663	780	756	714	571	451	348	233	160	122	64	64	58	22	61
» XXVIII.....	3753	18279	285	569	605	556	450	404	279	200	120	93	49	47	29	21	9	37
» XXIX.....	6084	31142	435	815	959	868	828	638	481	309	209	142	115	85	37	41	23	99
» XXX.....	11298	54710	692	1597	1848	1875	1565	1200	887	571	353	213	128	115	74	54	33	93
» XXXI.....	7564	36683	563	1079	1189	1214	1059	796	590	370	203	134	81	68	51	47	28	92
<b>Regione di Collina ...</b>	<b>34036</b>	<b>169565</b>	<b>2245</b>	<b>4723</b>	<b>5381</b>	<b>5269</b>	<b>4616</b>	<b>3609</b>	<b>2688</b>	<b>1798</b>	<b>1118</b>	<b>742</b>	<b>495</b>	<b>379</b>	<b>255</b>	<b>221</b>	<b>115</b>	<b>382</b>
<b>Provincia di Pesaro e Urbino .....</b>	<b>54570</b>	<b>275744</b>	<b>3562</b>	<b>7287</b>	<b>8306</b>	<b>8262</b>	<b>7436</b>	<b>5971</b>	<b>4431</b>	<b>3064</b>	<b>1955</b>	<b>1256</b>	<b>869</b>	<b>615</b>	<b>440</b>	<b>341</b>	<b>206</b>	<b>569</b>
<b>Marche .....</b>	<b>221856</b>	<b>1125641</b>	<b>14803</b>	<b>30056</b>	<b>33084</b>	<b>32867</b>	<b>30390</b>	<b>24656</b>	<b>18178</b>	<b>12558</b>	<b>8054</b>	<b>4895</b>	<b>3216</b>	<b>2298</b>	<b>1684</b>	<b>1401</b>	<b>911</b>	<b>2805</b>

(a) di cui 725 di 16 componenti; 551 di 17; 385 di 18; 278 di 19; 243 di 20; 146 di 21; 151 di 22; 93 di 23; 60 di 24; 34 di 25; 34 di 26; 26 di 27; 20 di 28; 20 di 29; 10 di 30; 9 di 31; 5 di 32; 2 di 33; 3 di 34; 6 di 35; di 36; 1 di 39; 1 di 41.

Segue : TAVOLA VI.

**Famiglie secondo il numero dei componenti presenti alla data del Censimento  
nei Centri di almeno 15 000 abitanti,  
nei Comuni capiluoghi di Circondario, nelle Zone agricole, nelle Provincie e nella Regione.**

**B - Numeri relativi.**

CENTRI COMUNI E ZONE AGRICOLE	Su 1000 famiglie avevano componenti															16 e più
	1	2	3	4	5	6	7	8	9	10	11	12	13	14	15	

PROVINCIA DI ANCONA.

a) Centri di almeno 15 000 abitanti.

Ancona .....	59	175	205	189	149	102	61	28	17	9	3	1	...	1	...	1
Jesi .....	86	189	212	176	143	94	44	28	10	6	3	2	2	2	1	2

b) Comuni capiluoghi di Circondario.

Ancona .....	54	159	192	180	147	107	68	36	23	14	7	4	3	2	1	3
--------------	----	-----	-----	-----	-----	-----	----	----	----	----	---	---	---	---	---	---

c) Zone agricole e Provincia.

Zona I.....	60	115	127	129	136	119	99	55	48	35	20	15	13	9	5	15
» II.....	67	130	152	157	149	114	84	56	35	19	12	8	5	5	2	5
Regione di Montagna .....	65	126	147	151	146	115	87	56	38	23	14	9	7	6	3	7
Zona III.....	64	123	124	138	140	110	85	64	43	31	20	16	11	7	6	18
» IV.....	68	119	135	145	132	107	86	61	41	23	20	12	9	9	8	25
» V.....	74	130	165	158	143	112	69	52	29	16	12	11	6	5	3	15
» VI.....	67	149	169	161	137	99	67	46	25	15	12	10	8	8	4	23
» VII.....	56	152	183	172	146	108	70	42	26	15	9	6	4	3	6	6
» VIII.....	68	124	134	134	131	109	89	60	47	26	17	15	9	8	6	23
Regione di Collina.....	65	137	157	154	139	108	76	52	34	20	14	11	7	6	4	16
Provincia di Ancona.....	65	135	156	154	141	109	78	53	34	20	14	10	7	6	4	14

PROVINCIA DI ASCOLI PICENO.

a) Centri di almeno 15 000 abitanti.

Ascoli Piceno .....	94	172	164	172	134	100	69	44	28	12	6	1	1	1	1	1
---------------------	----	-----	-----	-----	-----	-----	----	----	----	----	---	---	---	---	---	---

b) Comuni capiluoghi di Circondario.

Ascoli Piceno .....	65	136	141	159	142	120	85	57	39	22	12	6	5	4	2	5
Fermo.....	90	115	128	129	129	116	83	66	34	24	18	10	12	8	5	33

Segue: TAVOLA VI.

**Famiglie secondo il numero dei componenti presenti alla data del Censimento  
nei Centri di almeno 15 000 abitanti,  
nei Comuni capiluoghi di Circondario, nelle Zone agricole, nelle Province e nella Regione.**

**B - Numeri relativi.**

CENTRI COMUNI E ZONE AGRICOLE	Su 1 000 famiglie avevano componenti														
	1	2	3	4	5	6	7	8	9	10	11	12	13	14	15

**c) Zone agricole e Provincia.**

Zona IX.....	70	129	137	143	142	129	94	66	41	24	10	4	4	2	3	2
» X.....	61	126	136	148	141	123	90	60	42	25	16	9	7	5	3	8
<b>Regione di Montagna.....</b>	<b>64</b>	<b>127</b>	<b>137</b>	<b>146</b>	<b>141</b>	<b>125</b>	<b>91</b>	<b>62</b>	<b>42</b>	<b>24</b>	<b>14</b>	<b>8</b>	<b>6</b>	<b>4</b>	<b>3</b>	<b>6</b>
Zona XI.....	80	147	156	136	134	101	84	57	34	20	10	8	6	7	4	16
» XII.....	71	119	122	130	131	121	88	67	48	30	16	15	11	9	6	16
» XIII.....	76	128	135	137	131	114	83	66	34	27	16	9	9	8	4	23
» XIV.....	58	110	141	134	127	122	93	64	38	26	20	15	10	12	8	22
» XV.....	50	124	127	146	141	122	92	61	42	22	18	13	9	11	7	15
» XVI.....	65	142	149	148	148	112	85	58	33	16	10	9	7	6	3	9
<b>Regione di Collina.....</b>	<b>67</b>	<b>128</b>	<b>139</b>	<b>138</b>	<b>135</b>	<b>115</b>	<b>87</b>	<b>62</b>	<b>37</b>	<b>24</b>	<b>15</b>	<b>11</b>	<b>9</b>	<b>9</b>	<b>6</b>	<b>18</b>
<b>Provincia di Ascoli Piceno ...</b>	<b>66</b>	<b>127</b>	<b>139</b>	<b>141</b>	<b>137</b>	<b>118</b>	<b>88</b>	<b>62</b>	<b>39</b>	<b>24</b>	<b>15</b>	<b>10</b>	<b>8</b>	<b>7</b>	<b>5</b>	<b>14</b>

**PROVINCIA DI MACERATA.**

**b) Comuni capiluoghi di Circondario.**

Camerino.....	64	133	148	151	141	121	81	62	40	19	13	9	5	4	3	6
Macerata.....	83	204	184	152	132	101	60	41	23	12	5	3	...	...	—	—

**c) Zone agricole e Provincia.**

Zona XVII.....	87	168	171	156	144	106	77	40	26	11	7	2	3	1	...	1
» XVIII.....	64	140	148	150	138	112	84	57	38	24	13	9	7	4	3	9
» XIX.....	64	137	137	135	124	119	86	68	45	26	16	12	9	9	3	10
» XX.....	68	136	139	145	147	115	92	62	38	22	13	9	5	3	2	4
<b>Regione di Montagna.....</b>	<b>70</b>	<b>144</b>	<b>148</b>	<b>146</b>	<b>137</b>	<b>113</b>	<b>85</b>	<b>58</b>	<b>38</b>	<b>21</b>	<b>13</b>	<b>8</b>	<b>6</b>	<b>5</b>	<b>2</b>	<b>6</b>
Zona XXI.....	77	134	139	144	134	107	83	60	39	24	14	10	7	7	5	16
» XXII.....	73	156	154	141	126	105	77	55	35	20	14	12	9	6	4	13
» XXIII.....	65	144	151	154	133	106	76	54	36	20	13	7	7	7	7	20
<b>Regione di Collina.....</b>	<b>73</b>	<b>148</b>	<b>149</b>	<b>144</b>	<b>130</b>	<b>106</b>	<b>79</b>	<b>56</b>	<b>36</b>	<b>21</b>	<b>14</b>	<b>10</b>	<b>8</b>	<b>6</b>	<b>5</b>	<b>15</b>
<b>Provincia di Macerata.....</b>	<b>71</b>	<b>146</b>	<b>148</b>	<b>145</b>	<b>133</b>	<b>109</b>	<b>81</b>	<b>57</b>	<b>37</b>	<b>21</b>	<b>13</b>	<b>10</b>	<b>7</b>	<b>6</b>	<b>4</b>	<b>12</b>

Segue: TAVOLA VI.

**Famiglie secondo il numero dei componenti presenti alla data del Censimento  
nei Centri di almeno 15 000 abitanti,  
nei Comuni capiluoghi di Circondario, nelle Zone agricole, nelle Provincie e nella Regione.**

**B - Numeri relativi.**

CENTRI COMUNI E ZONE AGRICOLE	Su 1000 famiglie avevano componenti															16 e più
	1	2	3	4	5	6	7	8	9	10	11	12	13	14	15	

**PROVINCIA DI PESARO E URBINO.**

**a) Centri di almeno 15 000 abitanti.**

Pesaro.....	90	197	202	181	130	91	58	29	12	5	2	2	...	...	—	...
-------------	----	-----	-----	-----	-----	----	----	----	----	---	---	---	-----	-----	---	-----

**b) Comuni capiluoghi di Circondario.**

Pesaro.....	73	168	183	175	137	98	70	41	22	11	6	6	4	2	1	3
Urbino.....	56	130	151	142	134	100	81	66	43	30	23	11	11	8	4	10

**c) Zone agricole e Provincia.**

Zona XXIV.....	65	131	141	140	138	121	94	64	36	23	18	10	8	4	3	4
» XXV.....	56	129	129	135	138	108	85	61	47	28	19	17	12	10	9	17
» XXVI.....	66	120	148	153	136	114	80	61	41	25	18	11	9	5	4	9
Regione di Montagna.....	64	125	142	146	137	115	85	62	41	25	18	12	9	6	4	9
Zona XXVII.....	51	124	145	142	134	107	85	65	44	30	23	12	12	11	4	11
» XXVIII.....	76	152	160	148	120	108	74	53	32	25	13	13	8	6	2	10
» XXIX.....	71	134	158	143	136	105	79	51	34	23	19	14	6	7	4	16
» XXX.....	61	141	164	165	139	106	79	51	31	19	11	10	7	5	3	8
» XXXI.....	74	143	157	160	140	105	78	49	27	18	11	9	7	6	4	12
Regione di Collina.....	66	139	158	155	136	106	79	53	33	22	15	11	7	6	3	11
Provincia di Pesaro e Urbino.	65	134	153	152	136	109	81	56	36	23	16	11	8	6	4	10
Marche.....	67	135	149	148	137	111	82	57	36	22	15	10	8	6	4	13

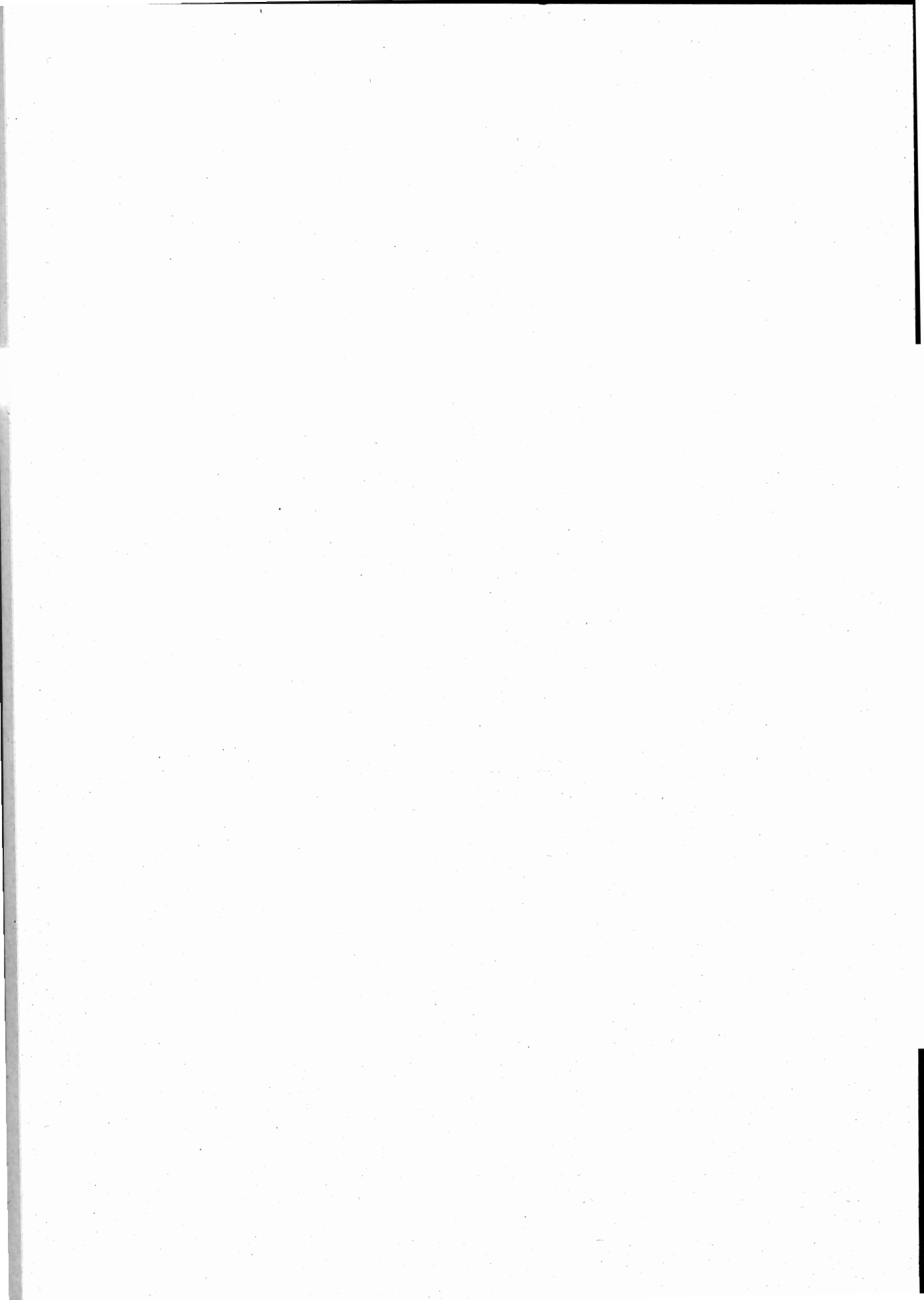

## TAVOLA VII.

---

**Famiglie secondo il tipo della loro composizione e la frequenza di coabitazioni  
nei Centri di almeno 15 000 abitanti,  
nei Comuni capiluoghi di Circondario, nelle Zone agricole, nelle Provincie e nella Regione.**

---

AVVERTENZE. — Sono classificate in questa tavola le famiglie secondo il *tipo* della loro composizione e, cioè, secondo che esse risultano formate da soli parenti e affini o comprendono anche domestici, garzoni, dozzinanti, conviventi ed estranei nelle diverse loro combinazioni o, infine, secondo che sono composte soltanto di persone estranee l'una all'altra. Questo ultimo caso si distingue dalle convivenze non familiari sia per il piccolo numero dei componenti (di solito due o tre), sia per il fatto che i componenti stessi, pure avendo redatto un solo foglio di famiglia, non sono legati da nessun vincolo familiare, gerarchico od economico e hanno generalmente in comune il solo alloggio. Trattasi del resto di casi eccezionali.

Per il complesso delle famiglie si dà inoltre notizia delle *coabitazioni* e, cioè del numero di casi nei quali una famiglia non ha l'alloggio a disposizione per sè sola, ma lo divide con altra famiglia.

---

TAVOLA VII.

**Famiglie secondo il tipo della loro composizione e la frequenza di coabitazioni nei Centri di almeno 15 000 abitanti, nei Comuni capiluoghi di Circondario, nelle Zone agricole, nelle Provincie e nella Regione.**

**A - Numeri assoluti.**

CENTRI COMUNI E ZONE AGRICOLE (a)	FAMIGLIE			FAMIGLIE COMPOSTE DI									
	Numero	di cui in coabitazione	Componenti	parenti e affini	parenti e affini con domestici	parenti e affini con garzoni	parenti e affini con dozzinanti, conviventi e estranei	parenti e affini con domestici e garzoni	parenti e affini con domestici, conviventi e estranei	parenti e affini con garzoni, conviventi, dozzinanti e estranei	parenti e affini con domestici, garzoni, dozzinanti, conviventi e estranei	soli estranei	

PROVINCIA DI ANCONA.

a) Centri di almeno 15 000 abitanti.

Ancona .....	11431	422	46935	10240	567	10	530	8	69	2	1	4
Jesi .....	3848	39	15075	3432	174	38	176	5	23	—	—	—

b) Comuni capiluoghi di Circondario.

Ancona .....	13871	437	61542	12556	586	51	588	10	72	3	1	4
--------------	-------	-----	-------	-------	-----	----	-----	----	----	---	---	---

c) Zone agricole e Provincia.

Zona I .....	2944	8	16257	2639	38	105	151	—	7	4	—	—
» II .....	8827	261	42891	8236	206	74	283	2	19	4	—	3
<b>Regione di Montagna.</b>	<b>11771</b>	<b>269</b>	<b>59148</b>	<b>10875</b>	<b>244</b>	<b>179</b>	<b>434</b>	<b>2</b>	<b>26</b>	<b>8</b>	—	<b>3</b>
Zona III .....	7218	330	39560	6563	106	167	342	4	17	10	2	7
» IV .....	4796	370	26330	4432	49	135	157	4	10	8	1	—
» V .....	7647	91	37561	7034	202	99	277	3	28	3	—	1
» VI .....	7796	85	38784	7096	225	138	303	5	25	2	2	—
» VII .....	16407	443	75390	14921	611	70	705	12	76	3	3	6
» VIII .....	8936	130	48974	8156	184	116	442	1	34	3	—	—
<b>Regione di Collina ...</b>	<b>52800</b>	<b>1449</b>	<b>266599</b>	<b>48202</b>	<b>1377</b>	<b>725</b>	<b>2226</b>	<b>29</b>	<b>190</b>	<b>29</b>	<b>8</b>	<b>14</b>
<b>Provincia di Ancona..</b>	<b>64571</b>	<b>1718</b>	<b>325747</b>	<b>58077</b>	<b>1621</b>	<b>904</b>	<b>2660</b>	<b>31</b>	<b>216</b>	<b>37</b>	<b>8</b>	<b>17</b>

PROVINCIA DI ASCOLI PICENO.

a) Centri di almeno 15 000 abitanti.

Ascoli Piceno ....	3379	43	14264	2703	299	1	314	2	55	—	—	5
--------------------	------	----	-------	------	-----	---	-----	---	----	---	---	---

b) Comuni capiluoghi di Circondario.

Ascoli Piceno ....	6176	43	30235	5265	327	47	468	4	60	—	—	5
Fermo .....	3932	448	21871	3356	157	60	304	8	44	2	—	1

a) Per la denominazione e composizione delle Zone agricole vedasi a pag. X.



Segue : TAVOLA VII.

**Famiglie secondo il tipo della loro composizione e la frequenza di coabitazioni  
nei Centri di almeno 15 000 abitanti,  
nei Comuni capiluoghi di Circondario, nelle Zone agricole, nelle Provincie e nella Regione.**

**A - Numeri assoluti.**

CENTRI COMUNI E ZONE AGRICOLE	FAMIGLIE			FAMIGLIE COMPOSTE DI							
	Numero	di cui in coabitazione	Componenti	parenti e affini	parenti e affini con domestici	parenti e affini con garzoni	parenti e affini con dozzinanti, con- viventi e estranei	parenti e affini con domestici e gar- zoni	parenti e affini con domestici, dozzinanti, conviventi e estranei	parenti e affini con garzoni, conviventi, dozzinanti e estranei	parenti e affini con domestici, gar- zoni, dozzinanti, con- viventi e estranei

**c) Zone agricole e Provincia.**

Zona IX.....	4145	72	20326	3900	47	48	139	2	7	1	1	—
» X.....	10931	212	56015	9542	415	160	710	10	78	5	2	9
<b>Regione di Montagna.</b>	<b>15076</b>	<b>284</b>	<b>76341</b>	<b>13442</b>	<b>462</b>	<b>208</b>	<b>849</b>	<b>12</b>	<b>85</b>	<b>6</b>	<b>3</b>	<b>9</b>
Zona XI.....	4851	38	24092	4572	87	39	129	2	18	3	—	1
» XII.....	4381	59	23915	4027	65	46	229	4	6	—	—	4
» XIII.....	8103	472	43353	7257	229	101	449	8	49	6	—	4
» XIV.....	7626	62	42667	7007	132	112	348	4	18	1	2	2
» XV.....	3834	172	20853	3592	49	24	153	—	13	—	—	3
» XVI.....	5979	335	29357	5618	125	27	188	2	17	1	—	1
<b>Regione di Collina ...</b>	<b>34774</b>	<b>1138</b>	<b>184237</b>	<b>32073</b>	<b>687</b>	<b>349</b>	<b>1496</b>	<b>20</b>	<b>121</b>	<b>11</b>	<b>2</b>	<b>15</b>
<b>Provincia di Ascoli Pi- ceno.....</b>	<b>49850</b>	<b>1422</b>	<b>260578</b>	<b>45515</b>	<b>1149</b>	<b>557</b>	<b>2345</b>	<b>32</b>	<b>206</b>	<b>17</b>	<b>5</b>	<b>2</b>

**PROVINCIA DI MACERATA.**

**b) Comuni capiluoghi di Circondario**

Camerino .....	2381	32	11787	1973	96	75	198	7	29	3	—	—
Macerata .....	5649	1025	23099	5037	267	99	202	1	36	1	1	5

**c) Zone agricole e Provincia.**

Zona XVII.....	4482	67	19229	4237	39	28	160	5	7	3	—	3
» XVIII.....	6972	68	34802	6073	180	190	467	12	41	8	—	1
» XIX.....	6208	6	32413	5459	133	235	345	5	21	9	—	1
» XX.....	4294	64	21085	3922	84	93	176	5	11	1	1	1
<b>Regione di Montagna.</b>	<b>21956</b>	<b>205</b>	<b>107529</b>	<b>19691</b>	<b>436</b>	<b>546</b>	<b>1148</b>	<b>27</b>	<b>80</b>	<b>21</b>	<b>1</b>	<b>6</b>
Zona XXI.....	9980	258	51394	9240	207	242	250	4	28	6	—	3
» XXII.....	15911	1524	78946	14561	415	314	546	2	56	7	2	8
» XXIII.....	5018	40	25703	4767	79	34	126	3	8	—	1	—
<b>Regione di Collina...</b>	<b>30909</b>	<b>1822</b>	<b>156043</b>	<b>28568</b>	<b>701</b>	<b>590</b>	<b>922</b>	<b>9</b>	<b>92</b>	<b>13</b>	<b>3</b>	<b>11</b>
<b>Provincia di Macerata.</b>	<b>52865</b>	<b>2027</b>	<b>263572</b>	<b>48259</b>	<b>1137</b>	<b>1136</b>	<b>2070</b>	<b>36</b>	<b>172</b>	<b>34</b>	<b>4</b>	<b>17</b>

Segue : TAVOLA VII.

**Famiglie secondo il tipo della loro composizione e la frequenza di coabitazioni  
nei Centri di almeno 15 000 abitanti,  
nei Comuni capiluoghi di Circondario, nelle Zone agricole, nelle Province e nella Regione.**

**A - Numeri assoluti.**

CENTRI COMUNI E ZONE AGRICOLE	FAMIGLIE			FAMIGLIE COMPOSTE DI								
	Numero	di cui in coabitazione	Componenti	parenti e affini	parenti e affini con domestici	parenti e affini con garzoni	parenti e affini con dozzinanti, con- viventi e estranei	parenti e affini con domestici e gar- zoni	parenti e affini con domestici, dozzinanti, conviventi e estranei	parenti e affini con garzoni, conviventi, dozzinanti e estranei	parenti e affini con domestici, gar- zoni, dozzinanti, con- viventi e estranei	soli estranei

PROVINCIA DI PESARO E URBINO.

a) Centri di almeno 15 000 abitanti.

Pesaro.....	4299	123	16638	3579	307	7	347	5	49	2	—	3
-------------	------	-----	-------	------	-----	---	-----	---	----	---	---	---

b) Comuni capiluoghi di Circondario.

Pesaro.....	6438	126	27913	5531	322	61	460	5	51	5	—	3
Urbino .....	3701	460	19458	3289	68	96	227	3	15	3	—	—

c) Zone agricole e Provincia.

Zona XXIV.....	5732	287	28844	5302	92	99	207	11	14	5	—	2
» XXV.....	3815	100	20901	3344	68	136	244	4	9	5	—	2
» XXVI.....	10987	980	56344	10008	196	315	426	7	25	9	1	—
<b>Regione di Montagna.</b>	<b>20534</b>	<b>1367</b>	<b>106179</b>	<b>18654</b>	<b>356</b>	<b>553</b>	<b>877</b>	<b>22</b>	<b>48</b>	<b>19</b>	<b>1</b>	<b>4</b>
Zona XXVII.....	5337	498	28751	4818	84	124	286	4	17	3	1	—
» XXVIII.....	3753	155	18279	3330	74	166	223	1	12	7	—	—
» XXIX.....	6084	87	31142	5620	57	161	227	5	12	2	—	—
» XXX.....	11298	182	54710	9887	396	189	723	12	69	17	—	5
» XXXI.....	7564	55	36683	6954	139	115	332	18	2	3	—	1
<b>Regione di Collina...</b>	<b>34036</b>	<b>977</b>	<b>169565</b>	<b>30609</b>	<b>750</b>	<b>695</b>	<b>1791</b>	<b>40</b>	<b>112</b>	<b>32</b>	<b>1</b>	<b>6</b>
<b>Provincia di Pesaro e Urbino.....</b>	<b>54570</b>	<b>2344</b>	<b>275744</b>	<b>49263</b>	<b>1106</b>	<b>1248</b>	<b>2668</b>	<b>62</b>	<b>160</b>	<b>51</b>	<b>2</b>	<b>10</b>
<b>Marche.....</b>	<b>221856</b>	<b>7511</b>	<b>1125641</b>	<b>202114</b>	<b>5013</b>	<b>3845</b>	<b>9743</b>	<b>161</b>	<b>754</b>	<b>139</b>	<b>19</b>	<b>68</b>

Segue : TAVOLA VII.

**Famiglie secondo il tipo della loro composizione e la frequenza di coabitazioni  
nei Centri di almeno 15 000 abitanti,  
nei Comuni capiluoghi di Circondario, nelle Zone agricole, nelle Province e nella Regione.**

**B - Numeri relativi a 1 000 famiglie.**

CENTRI COMUNI E ZONE AGRICOLE	FAMIGLIE viventi in coabi- tazione	FAMIGLIE COMPOSTE DI									
		parenti e affini	parenti e affini con domestici	parenti e affini con garzoni	parenti e affini con dozzinanti, con- viventi e estranei	parenti e affini con domestici e gar- zoni	parenti e affini con domestici,dozzinanti, conviventi e estranei	parenti e affini con garzoni, conviventi, dozzinanti e estranei	parenti e affini con domestici, gar- zoni,dozzinanti, con- viventi e estranei	soli estranei	

PROVINCIA DI ANCONA.

a) Centri di almeno 15 000 abitanti.

Ancona .....	37	896	50	1	46	1	6	...	...	...
Jesi .....	10	892	45	10	46	1	6	—	—	—

b) Comuni capiluoghi di Circondario.

Ancona .....	32	905	42	4	42	1	5	...	...	...
--------------	----	-----	----	---	----	---	---	-----	-----	-----

c) Zone agricole e Provincia.

Zona I .....	3	897	13	36	51	—	2	1	—	—
» II .....	50	934	23	8	32	...	2	...	—	...
Regione di Montagna .....	23	924	21	15	37	...	2	1	—	...
Zona III .....	46	909	15	23	47	1	2	1	...	1
» IV .....	77	924	10	28	33	?	2	2	...	—
» V .....	12	920	26	13	36	...	4	...	—	...
» VI .....	11	910	29	18	39	1	3	...	...	—
» VII .....	27	909	37	4	43	1	5	...	...	...
» VIII .....	15	913	21	13	49	...	4	...	—	—
Regione di Collina .....	27	913	26	13	42	1	4	1	...	...
Provincia di Ancona .....	27	915	25	14	41	...	3	1	...	...

PROVINCIA DI ASCOLI PICENO.

a) Centri di almeno 15 000 abitanti.

Ascoli Piceno .....	13	800	88	...	93	1	16	—	—	1
---------------------	----	-----	----	-----	----	---	----	---	---	---

b) Comuni capiluoghi di Circondario.

Ascoli Piceno .....	7	852	53	8	75	1	10	—	—	1
Fermo .....	114	853	40	15	77	2	11	1	—	...

Segue : TAVOLA VII.

**Famiglie secondo il tipo della loro composizione e la frequenza di coabitazioni  
nei Centri di almeno 15 000 abitanti,  
nei Comuni capiluoghi di Circondario, nelle Zone agricole, nelle Provincie e nella Regione.**

**B - Numeri relativi a 1 000 famiglie.**

CENTRI COMUNI E ZONE AGRICOLE	FAMIGLIE viventi in coabi- tazione	FAMIGLIE COMPOSTE DI								
		parenti e affini	parenti e affini con domestici	parenti e affini con garzoni	parenti e affini con dozzinanti, con- viventi e estranei	parenti e affini con domestici e gar- zoni	parenti e affini con domestici, dozzinanti, conviventi e estranei	parenti e affini con garzoni, conviventi, dozzinanti e estranei	parenti e affini con domestici, gar- zoni, dozzinanti, con- viventi e estranei	soli estranei

**c) Zone agricole e Provincia.**

Zona IX.....	17	941	11	12	34	...	2	...	...	—
» X.....	19	873	38	15	65	1	7	..	...	1
<b>Regione di Montagna.....</b>	<b>19</b>	<b>891</b>	<b>31</b>	<b>14</b>	<b>56</b>	<b>1</b>	<b>6</b>	...	...	<b>1</b>
Zona XI.....	8	942	18	8	27	...	4	1	—	..
» XII.....	13	919	15	11	52	1	1	—	—	1
» XIII.....	58	896	28	12	55	1	6	1	—	...
» XIV.....	8	919	17	15	46	1	2	...	...	...
» XV.....	45	937	13	6	40	—	3	—	—	1
» XVI.....	56	940	21	5	31	...	3	...	—	...
<b>Regione di Collina.....</b>	<b>33</b>	<b>922</b>	<b>20</b>	<b>10</b>	<b>43</b>	<b>1</b>	<b>3</b>	...	...	...
<b>Provincia di Ascoli Piceno....</b>	<b>29</b>	<b>913</b>	<b>23</b>	<b>11</b>	<b>47</b>	<b>1</b>	<b>4</b>	...	...	...

**PROVINCIA DI MACERATA.**

**b) Comuni capiluoghi di Circondario.**

Camerino.....	13	829	40	32	83	3	12	1	—	—
Macerata.....	181	892	47	18	36	...	6	...	...	1

**c) Zone agricole e Provincia.**

Zona XVII.....	15	944	9	6	36	1	2	1	—	1
» XVIII.....	10	871	26	27	67	2	6	1	—	...
» XIX.....	1	879	21	38	56	1	3	1	—	...
» XX.....	15	913	20	22	41	1	3	...	...	..
<b>Regione di Montagna.....</b>	<b>9</b>	<b>897</b>	<b>20</b>	<b>25</b>	<b>52</b>	<b>1</b>	<b>4</b>	<b>1</b>	...	...
Zona XXI.....	26	926	21	24	25	...	3	1	—	...
» XXII.....	96	915	26	20	34	...	4	...	...	1
» XXIII.....	8	949	16	7	25	1	2	—	...	—
<b>Regione di Collina.....</b>	<b>59</b>	<b>924</b>	<b>23</b>	<b>19</b>	<b>30</b>	...	<b>3</b>	...	...	...
<b>Provincia di Macerata.....</b>	<b>38</b>	<b>913</b>	<b>22</b>	<b>21</b>	<b>39</b>	<b>1</b>	<b>3</b>	<b>1</b>	...	...

Segue : TAVOLA VII.

**Famiglie secondo il tipo della loro composizione e la frequenza di coabitazioni  
nei Centri di almeno 15 000 abitanti,  
nei Comuni capiluoghi di Circondario, nelle Zone agricole, nelle Provincie e nella Regione.**

**B - Numeri relativi a 1 000 famiglie.**

CENTRI COMUNI E ZONE AGRICOLE	FAMIGLIE vivent in coabi- tazione	FAMIGLIE COMPOSTE DI								
		parenti e affini	parenti e affini con domestici	parenti e affini con garzoni	parenti e affini con dozzinanti, con- viventi e estranei	parenti e affini con domestici e gar- zoni	parenti e affini con domestici, dozzinanti, conviventi e estranei	parenti e affini con garzoni, conviventi, dozzinanti e estranei	parenti e affini con domestici, gar- zoni, dozzinanti, con- viventi e estranei	soli estranei

**PROVINCIA DI PESARO E URBINO.**

**a) Centri di almeno 15 000 abitanti.**

Pesaro.....	29	833	71	2	31	1	11	...	—
-------------	----	-----	----	---	----	---	----	-----	---

**b) Comuni capiluoghi di Circondario.**

Pesaro.....	20	859	50	9	71	1	8	1	—	...
Urbino .....	124	889	18	26	61	1	4	1	—	—

**c) Zone agricole e Provincia.**

Zona XXIV.....	50	925	16	17	36	2	2	1	—	...
» XXV.....	26	877	18	36	64	1	2	1	—	1
» XXVI.....	89	910	18	29	39	1	2	1	...	—
<b>Regione di Montagna .....</b>	<b>67</b>	<b>908</b>	<b>17</b>	<b>27</b>	<b>43</b>	<b>1</b>	<b>2</b>	<b>1</b>	<b>...</b>	<b>...</b>
Zona XXVII.....	93	902	16	23	54	1	3	1	...	—
» XXVIII.....	41	887	20	28	59	...	3	2	—	—
» XXIX.....	14	924	9	26	37	1	2	...	—	—
» XXX.....	16	875	35	17	64	1	6	2	—	...
» XXXI.....	7	920	18	15	44	2	...	...	—	...
<b>Regione di Collina.....</b>	<b>29</b>	<b>899</b>	<b>22</b>	<b>20</b>	<b>53</b>	<b>1</b>	<b>3</b>	<b>1</b>	<b>...</b>	<b>...</b>
<b>Provincia di Pesaro e Urbino.</b>	<b>43</b>	<b>903</b>	<b>20</b>	<b>23</b>	<b>49</b>	<b>1</b>	<b>3</b>	<b>1</b>	<b>...</b>	<b>...</b>
Marche.....	34	911	23	17	44	1	3	1	...	...

TAVOLA VIII.

**Famiglie secondo il tipo della loro composizione,  
la frequenza di coabitazioni e il numero dei componenti presenti alla data del Censimento.**  
(REGIONE)

**A - Numeri assoluti.**

NUMERO dei componenti per famiglia	Famiglie			Famiglie composte di								
	Numero	di cui in coabitazione	Componenti	parenti e affini	parenti e affini con domestici	parenti e affini con garzoni	parenti e affini con dozzinanti, convi- venti e estranei	parenti e affini con domestici e gar- zoni	parenti e affini con domestici, dozzi- nanti, conviventi e estranei	parenti e affini con garzoni, conviven- ti, dozzinanti e estranei	parenti e affini con domestici, garzoni, dozzinanti, convi- venti e estranei	soli estranei
1	14 803	1 086	14 803	14 803	—	—	—	—	—	—	—	—
2	30 056	1 572	60 112	28 599	712	37	683	—	—	—	—	25
3	33 084	1 462	99 252	29 968	933	276	1 767	18	99	1	—	22
4	32 867	1 132	131 468	29 646	976	343	1 711	18	156	6	2	9
5	30 390	898	151 950	27 477	800	426	1 492	30	134	19	6	6
6	24 656	598	147 936	22 154	625	488	1 242	23	103	20	1	—
7	18 178	331	127 246	16 211	419	479	944	20	89	13	—	3
8	12 558	225	100 464	11 153	234	433	641	15	67	13	2	—
9	8 054	91	72 486	7 046	115	374	446	15	39	14	4	1
10	4 895	44	48 950	4 244	92	239	261	2	36	20	—	1
11	3 216	20	35 376	2 758	47	202	179	10	9	10	—	1
12	2 298	10	27 576	1 980	16	168	114	2	8	9	1	—
13	1 684	11	21 892	1 470	21	101	80	2	4	5	1	—
14	1 401	10	19 614	1 238	12	82	58	2	4	4	1	—
15	911	8	13 665	820	4	48	30	3	3	3	—	—
16 e più	2 805	13	52 851	2 547	7	149	95	1	3	2	1	—
<b>Totale</b>	<b>221 856</b>	<b>7 511</b>	<b>1 125 641</b>	<b>202 114</b>	<b>5 013</b>	<b>3 845</b>	<b>9 743</b>	<b>161</b>	<b>754</b>	<b>139</b>	<b>19</b>	<b>68</b>

**B - Numeri relativi a 1 000 famiglie.**

Numero dei componenti per famiglia	Famiglie viventi in coabitazione	Famiglie composte di										
		parenti e affini	parenti e affini con domestici	parenti e affini con garzoni	parenti e affini con dozzinanti, convi- venti e estranei	parenti e affini con domestici e gar- zoni	parenti e affini con domestici, dozzi- nanti, conviventi e estranei	parenti e affini con garzoni, conviven- ti, dozzinanti e estranei	parenti e affini con domestici, garzoni, dozzinanti, convi- venti e estranei	soli estranei		
1	73	1 000	—	—	—	—	—	—	—	—	—	—
2	52	951	24	1	23	—	—	—	—	—	—	1
3	44	906	28	8	53	1	—	—	—	—	—	1
4	34	902	30	10	52	1	—	—	—	—	—	—
5	30	904	26	14	49	1	—	—	—	—	—	—
6	24	899	25	20	50	1	—	—	—	—	—	—
7	18	892	23	26	52	1	—	—	—	—	—	—
8	18	888	19	34	51	1	—	—	—	—	—	—
9	11	875	14	46	55	2	—	—	—	—	—	—
10	9	867	19	49	53	...	—	—	—	—	—	—
11	6	857	15	63	56	3	—	—	—	—	—	—
12	4	862	7	73	50	1	—	—	—	—	—	—
13	7	873	12	60	48	1	—	—	—	—	—	—
14	7	883	9	59	41	1	—	—	—	—	—	—
15	9	901	4	53	33	3	—	—	—	—	—	—
16 e più	5	908	2	53	34	...	—	—	—	—	—	—
<b>In complesso</b>	<b>34</b>	<b>911</b>	<b>23</b>	<b>17</b>	<b>44</b>	<b>1</b>	<b>3</b>	<b>1</b>	<b>3</b>	<b>1</b>	<b>...</b>	<b>...</b>

## TAVOLA IX

---

**Famiglie naturali secondo il numero dei componenti e il sesso del rispettivo Capo  
nei Centri di almeno 15 000 abitanti,  
nei Comuni capiluoghi di Circondario, nelle Zone agricole, nelle Provincie e nella Regione.**

---

AVVERTENZE. — In questa tavola e nelle seguenti, fino alla tavola XII, si ha riferimento, non più al nucleo familiare quale venne censito al momento della rilevazione, ma alla *famiglia naturale* e cioè al gruppo di soli parenti ed affini, ricostituito eliminando da ogni nucleo familiare i domestici, i garzoni, i dozzinanti, i conviventi e gli estranei ed includendovi i parenti ed affini temporaneamente assenti nel giorno del Censimento.

---





TAVOLA IX.

**Famiglie naturali secondo il numero dei componenti e il sesso del rispettivo Capo  
nei Centri di almeno 15 000 abitanti,  
nei Comuni capiluoghi di Circondario, nelle Zone agricole, nelle Provincie e nella Regione.**

**A - Numeri assoluti.**

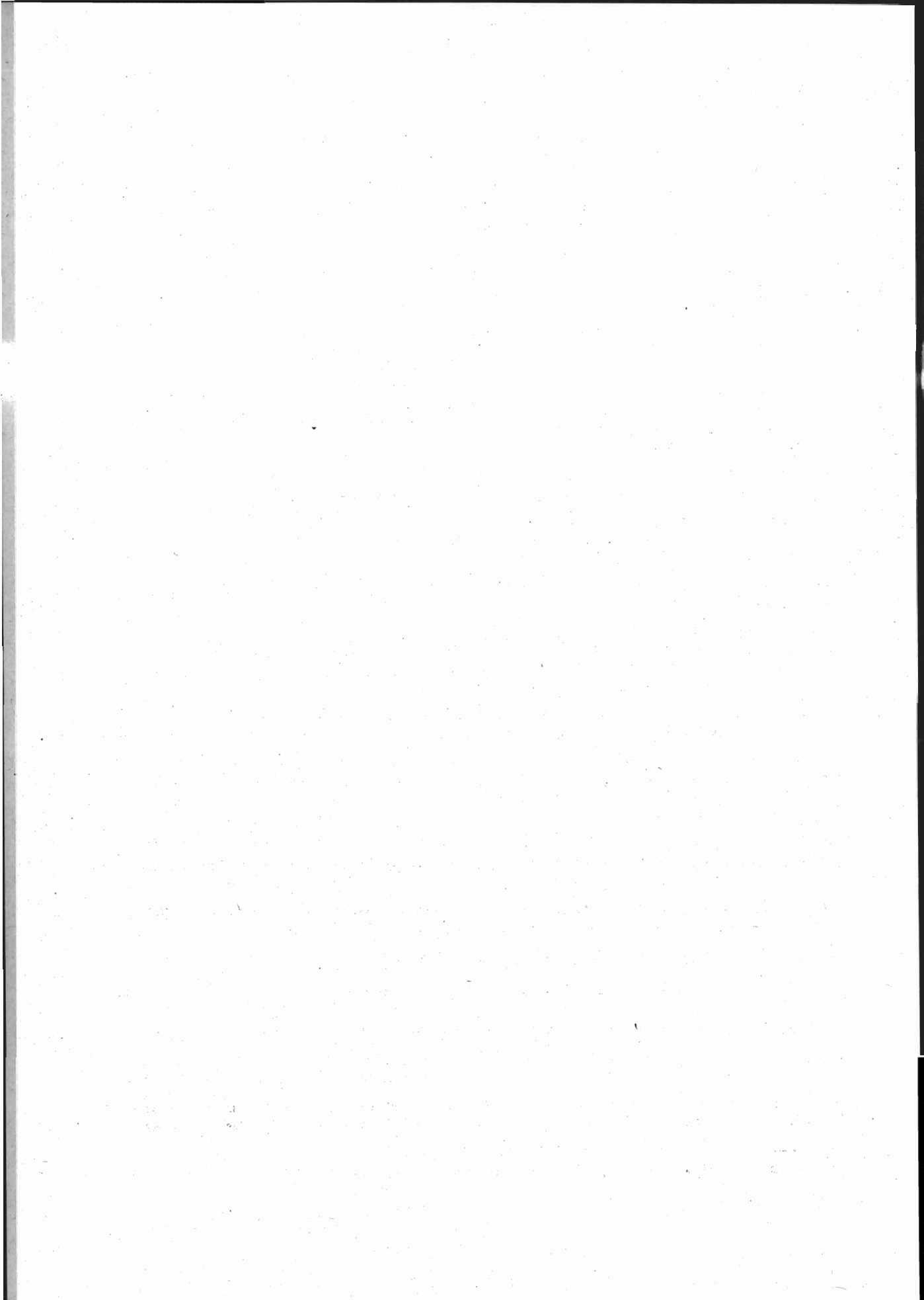
CENTRI COMUNI E ZONE AGRICOLE (a)	Famiglie		Famiglie naturali secondo il numero dei componenti													16 e più	
	Numero	di cui era a capo una femmina	Componenti	1	2	3	4	5	6	7	8	9	10	11	12		13

PROVINCIA DI ANCONA.

a) Centri di almeno 15 000 abitanti.

Ancona .....	11431	1489	46681	737	2036	2314	2108	1702	1140	658	368	209	97	34	13	2	8	1	4
Jesi .....	3848	696	15627	336	705	724	655	545	404	204	138	68	27	18	9	6	3	2	4

b) Comuni capiluoghi di Circondario.

Ancona .....	13871	1674	61371	808	2238	2607	2445	2040	1451	907	561	334	179	97	63	40	37	16	48
--------------	-------	------	-------	-----	------	------	------	------	------	-----	-----	-----	-----	----	----	----	----	----	----

c) Zone agricole e Provincia.

Zona I.....	2944	379	16998	153	304	352	358	386	376	292	209	162	102	73	46	41	24	18	48
» II.....	8827	1582	47288	477	873	1116	1286	1332	1148	877	613	430	244	134	94	51	49	39	64
ione di Montagna.	11771	1961	64281	630	1177	1468	1644	1718	1524	1169	822	592	346	207	140	92	73	57	112
Zona III.....	7218	833	40819	458	775	844	936	1035	832	652	520	332	247	160	107	77	59	47	137
» IV.....	4796	576	27231	307	531	587	645	644	550	451	307	231	123	96	73	52	41	35	123
» V.....	7647	1048	38240	551	987	1182	1195	1099	860	571	410	239	140	101	76	51	41	28	116
» VI.....	7796	1137	38946	539	1184	1251	1224	1064	819	510	378	206	132	85	78	50	62	32	182
» VII.....	16407	2071	76140	969	2486	2922	2748	2384	1766	1134	750	454	260	144	102	69	61	41	117
» VIII.....	8936	1284	49946	601	1085	1101	1166	1162	1019	849	557	412	257	161	134	81	80	45	226
Regione di Collina ..	52800	6949	271322	3425	7048	7887	7914	7388	5846	4167	2922	1874	1159	747	570	380	344	228	901
Provincia di Ancona.	64571	8910	335603	4055	8225	9355	9558	9106	7370	5336	3744	2466	1505	954	710	472	417	285	1013

PROVINCIA DI ASCOLI PICENO.

a) Centri di almeno 15 000 abitanti.

Ascoli Piceno ....	3379	604	13798	380	595	553	567	454	329	215	140	77	34	27	3	4	—	1	—
--------------------	------	-----	-------	-----	-----	-----	-----	-----	-----	-----	-----	----	----	----	---	---	---	---	---

b) Comuni capiluoghi di Circondario.

Ascoli Piceno ....	6170	843	30208	503	808	839	951	842	739	522	368	238	126	86	49	32	25	15	33
Fermo .....	3932	641	22378	355	479	448	478	491	457	341	247	145	115	86	52	42	40	19	137

a) Per la denominazione e composizione delle Zone agricole vedasi a pag. X

Segue: TAVOLA IX.

**Famiglie naturali secondo il numero dei componenti e il sesso del rispettivo Capo,  
nei Centri di almeno 15 000 abitanti,  
nei Comuni capiluoghi di Circondario, nelle Zone agricole, nelle Provincie e nella Regione.**

**A - Numeri assoluti.**

CENTRI COMUNI E ZONE AGRICOLE	Famiglie			Famiglie naturali secondo il numero dei componenti															
	Numero	di cui era a capo una femmina	Componenti	1	2	3	4	5	6	7	8	9	10	11	12	13	14	15	16 e più

**c) Zone agricole e Provincia.**

Zona IX.....	4145	652	22758	212	387	432	564	591	600	472	363	207	144	75	43	18	11	12	14
» X.....	10931	1395	56947	788	1290	1392	1564	1479	1364	998	690	492	289	186	131	82	45	37	104
<b>Regione di Montagna.</b>	<b>15076</b>	<b>2047</b>	<b>79705</b>	<b>1000</b>	<b>1677</b>	<b>1824</b>	<b>2128</b>	<b>2070</b>	<b>1964</b>	<b>1470</b>	<b>1053</b>	<b>699</b>	<b>433</b>	<b>261</b>	<b>174</b>	<b>100</b>	<b>56</b>	<b>49</b>	<b>118</b>
Zona XI.....	4851	812	25647	347	604	630	672	673	553	427	333	218	109	60	58	20	34	25	88
» XII.....	4381	646	24877	313	482	468	568	551	529	406	331	213	147	109	62	56	40	25	81
» XIII.....	8103	1334	43873	668	1038	1000	1078	1058	926	702	511	285	223	150	77	76	70	39	202
» XIV.....	7626	1011	44512	410	725	939	993	974	1003	774	538	337	217	179	108	96	74	73	186
» XV.....	3834	521	21980	174	418	440	490	560	509	365	271	167	122	89	48	37	48	27	69
» XVI.....	5979	959	31122	340	735	793	887	876	735	569	382	230	133	69	54	47	41	25	63
<b>Regione di Gollina ..</b>	<b>34774</b>	<b>5283</b>	<b>192011</b>	<b>2252</b>	<b>4002</b>	<b>4270</b>	<b>4688</b>	<b>4692</b>	<b>4255</b>	<b>3243</b>	<b>2366</b>	<b>1450</b>	<b>951</b>	<b>656</b>	<b>407</b>	<b>332</b>	<b>307</b>	<b>214</b>	<b>689</b>
<b>Provincia di Ascoli Pi- ceno.....</b>	<b>49850</b>	<b>7330</b>	<b>271716</b>	<b>3252</b>	<b>5679</b>	<b>6094</b>	<b>6816</b>	<b>6762</b>	<b>6219</b>	<b>4713</b>	<b>3419</b>	<b>2149</b>	<b>1384</b>	<b>917</b>	<b>531</b>	<b>432</b>	<b>363</b>	<b>263</b>	<b>807</b>

PROVINCIA DI MACERATA.

**b) Comuni capiluoghi di Circondario.**

Camerino .....	2381	309	11613	195	319	334	354	336	269	211	123	102	47	26	10	12	11	7	16
Macerata .....	5649	986	22767	546	1143	993	858	743	543	338	243	128	56	28	4	3	1	—	1

**c) Zone agricole e Provincia.**

Zona XVII.....	4482	1094	21175	390	600	615	647	643	554	431	249	174	74	53	17	12	10	5	8
» XVIII.....	6972	883	35634	481	885	953	1002	959	821	657	397	307	182	95	66	43	32	25	67
» XIX.....	6208	822	34246	364	775	731	779	760	776	467	491	379	199	123	93	62	66	30	63
» XX.....	4294	666	22491	296	475	507	567	632	555	448	313	209	113	64	43	28	12	9	23
<b>Regione di Montagna.</b>	<b>21956</b>	<b>3465</b>	<b>113546</b>	<b>1531</b>	<b>2735</b>	<b>2356</b>	<b>2995</b>	<b>2994</b>	<b>2708</b>	<b>2003</b>	<b>1450</b>	<b>1089</b>	<b>568</b>	<b>335</b>	<b>219</b>	<b>145</b>	<b>120</b>	<b>69</b>	<b>161</b>
Zona XXI.....	9980	1313	53796	665	1294	1209	1336	1354	1128	945	678	437	200	158	110	82	59	56	179
» XXII.....	15911	2513	81173	1177	2384	2206	2181	2026	1740	1313	959	608	360	245	174	129	104	67	238
» XXIII.....	5018	749	26748	305	652	724	716	634	590	407	292	188	125	70	49	45	29	38	104
<b>Regione di Collina ..</b>	<b>30909</b>	<b>4575</b>	<b>161717</b>	<b>2147</b>	<b>4330</b>	<b>4139</b>	<b>4233</b>	<b>4034</b>	<b>3458</b>	<b>2365</b>	<b>1929</b>	<b>1233</b>	<b>775</b>	<b>473</b>	<b>333</b>	<b>256</b>	<b>192</b>	<b>161</b>	<b>521</b>
<b>Provincia di Macerata</b>	<b>52865</b>	<b>8040</b>	<b>275263</b>	<b>3678</b>	<b>7065</b>	<b>6995</b>	<b>7223</b>	<b>7058</b>	<b>6164</b>	<b>4063</b>	<b>3379</b>	<b>2302</b>	<b>1343</b>	<b>803</b>	<b>552</b>	<b>401</b>	<b>312</b>	<b>230</b>	<b>682</b>

Segue: TAVOLA IX.

**Famiglie naturali secondo il numero dei componenti e il sesso del rispettivo Capo  
nei Centri di almeno 15 000 abitanti,  
nei Comuni capiluoghi di Circondario, nelle Zone agricole, nelle Provincie e nella Regione.**

**A — Numeri assoluti.**

CENTRI COMUNI E ZONE AGRICOLE	Famiglie			Famiglie naturali secondo il numero dei componenti															
	Numero	di cui era a capo una femmina	Componenti	1	2	3	4	5	6	7	8	9	10	11	12	13	14	15	16 e più

PROVINCIA DI PESARO E URBINO.

a) Centri di almeno 15 000 abitanti.

Pesaro.....	4296	813	16361	436	860	847	754	575	384	238	110	57	24	5	6	1	1	—	1
-------------	------	-----	-------	-----	-----	-----	-----	-----	-----	-----	-----	----	----	---	---	---	---	---	---

b) Comuni capiluoghi di Circondario.

Pesaro.....	6438	1018	27689	545	1074	1154	1098	891	635	444	252	142	66	39	36	21	8	9	24
Urbino .....	3701	388	19422	224	494	524	514	498	394	314	237	142	116	80	46	38	31	13	36

c) Zone agricole e Provincia.

Zona XXIV....	5732	583	20710	368	710	748	774	782	717	553	381	267	150	107	65	48	23	16	23
» XXV....	3815	388	21312	212	465	478	504	514	423	361	257	176	102	74	61	50	34	36	68
» XXVI....	10087	1313	58407	670	1236	1479	1542	1580	1331	966	737	448	330	231	120	103	63	40	111
Regione di Montagna	20534	2284	109423	1250	2411	2705	1830	2876	2471	1880	1375	891	582	412	246	201	120	92	202
Zona XXVII....	5337	625	28767	329	653	712	740	702	606	477	329	223	169	119	80	58	55	27	58
» XXVIII....	3753	467	18637	285	541	553	565	474	417	298	194	129	94	59	41	25	26	10	42
» XXIX....	6084	764	32510	404	747	830	853	855	689	513	356	230	166	124	74	51	54	24	104
» XXX....	11298	1501	55022	748	1565	1747	1816	1606	1241	908	590	372	216	133	108	68	45	39	96
» XXXI....	7564	1095	38168	495	998	1097	1205	1068	873	629	399	247	163	94	66	52	43	36	99
Regione di Collina.	34036	4452	173104	2261	4504	4939	5179	4705	3836	2825	1568	1201	808	529	369	254	223	136	399
Provincia di Pesaro e Urbino.....	54570	6736	282533	8311	6915	7644	7999	7581	6307	4705	3243	2092	1390	941	615	455	343	228	601
Marche .....	221856	31016	1165115	14496	27884	30038	31601	30507	26060	19422	13785	9009	5622	3620	2458	1760	1435	1006	3103

(a)

(a) di cui 785 di 16 componenti; 634 di 17; 460 di 18; 197 di 19; 249 di 20; 169 di 21; 147 di 22; 101 di 23; 73 di 24; 41 di 25; 35 di 26; 26 di 27; 20 di 28; 19 di 29; 13 di 30; 10 di 31; 6 di 32; 3 di 33; 5 di 34; 4 di 35; 3 di 36; 2 di 39; 1 di 43.

Segue: TAVOLA IX.

**Famiglie naturali secondo il numero dei componenti e il sesso del rispettivo Capo  
nei Centri di almeno 15 000 abitanti,  
nei Comuni capiluoghi di Circondario, nelle Zone agricole, nelle Provincie e nella Regione.**

**B - Numeri relativi.**

CENTRI COMUNI E ZONE AGRICOLE	Su 1 000 famiglie avevano a capo una femmina	Su 1 000 famiglie il numero dei componenti era di														16 e più
		1	2	3	4	5	6	7	8	9	10	11	12	13	14	

PROVINCIA DI ANCONA.

a) Centri di almeno 15 000 abitanti.

Ancona .....	133	64	178	203	184	149	103	58	32	18	9	3	1	...	1	...	...
Jesi .....	181	87	185	187	170	142	105	53	36	18	7	5	2	2	1	1	1

b) Comuni capiluoghi di Circondario.

Ancona .....	121	58	161	188	176	147	105	65	41	24	13	7	5	3	3	1	3
--------------	-----	----	-----	-----	-----	-----	-----	----	----	----	----	---	---	---	---	---	---

c) Zone agricole e Provincia.

Zona I .....	129	52	103	119	122	131	128	99	71	55	35	25	16	14	8	6	16
» II .....	179	54	99	126	146	151	130	99	69	49	28	15	11	6	6	4	7
Regione di Montagna .....	167	54	100	125	140	146	129	99	70	50	29	18	12	8	6	5	9
Zona III .....	115	63	108	117	130	143	115	90	72	46	34	22	15	11	8	7	19
» IV .....	120	64	111	122	134	134	115	94	64	48	26	20	15	11	9	7	26
» V .....	137	72	129	155	156	144	112	75	54	31	18	13	10	7	5	4	15
» VI .....	146	69	152	160	157	137	105	66	49	26	17	11	10	6	8	4	23
» VII .....	126	59	152	178	167	145	108	69	46	28	16	9	6	4	4	2	7
» VIII .....	144	67	122	123	131	130	114	95	62	46	29	18	15	9	9	5	25
Regione di Collina .....	132	65	133	149	150	140	111	79	55	36	22	14	11	7	7	4	17
Provincia di Ancona .....	138	63	127	145	148	141	114	83	58	38	23	15	11	7	6	5	16

PROVINCIA DI ASCOLI PICENO.

a) Centri di almeno 15 000 abitanti.

Ascoli Piceno .....	179	112	176	164	168	134	97	64	41	23	10	8	1	1	—	...	—
---------------------	-----	-----	-----	-----	-----	-----	----	----	----	----	----	---	---	---	---	-----	---

b) Comuni capiluoghi di Circondario.

Ascoli Piceno .....	136	81	131	136	154	136	120	85	60	39	20	14	8	5	4	2	5
Fermo .....	163	90	122	114	121	125	116	87	63	37	29	22	13	11	10	5	35

Segue : TAVOLA IX.

**Famiglie naturali secondo il numero dei componenti e il sesso del rispettivo Capo  
nei Centri di almeno 15 000 abitanti,  
nei Comuni capiluoghi di Circondario, nelle Zone agricole, nelle Provincie e nella Regione.**

**B - Numeri relativi.**

CENTRI CÒMUNI E ZONE AGRICOLE	Su 1 000 famiglie avevano a capo una femmina	Su 1 000 famiglie il numero dei componenti era di														16 e più
		1	2	3	4	5	6	7	8	9	10	11	12	13	14	

**c) Zone agricole e Provincia.**

Zona IX.....	157	51	93	104	136	143	145	114	88	50	35	18	10	4	3	3	3
» X.....	128	72	118	127	143	135	125	91	63	45	27	17	12	8	4	3	10
<b>Regione di Montagna.....</b>	<b>136</b>	<b>66</b>	<b>111</b>	<b>121</b>	<b>141</b>	<b>137</b>	<b>130</b>	<b>98</b>	<b>70</b>	<b>46</b>	<b>29</b>	<b>17</b>	<b>12</b>	<b>7</b>	<b>4</b>	<b>3</b>	<b>8</b>
Zona XI.....	167	72	124	130	139	139	114	88	69	45	22	12	12	4	7	5	18
» XII.....	147	71	110	107	130	126	121	93	75	49	33	25	14	13	9	6	18
» XIII.....	165	82	128	123	133	130	114	87	63	35	28	19	10	9	9	5	25
» XIV.....	133	54	95	123	130	128	132	101	71	44	28	23	14	13	10	10	24
» XV.....	136	45	109	115	128	145	132	95	71	44	32	23	13	10	13	7	18
» XVI.....	160	57	123	133	148	146	123	95	64	38	22	12	9	8	7	4	11
<b>Regione di Collina.....</b>	<b>152</b>	<b>65</b>	<b>115</b>	<b>123</b>	<b>134</b>	<b>135</b>	<b>122</b>	<b>93</b>	<b>68</b>	<b>42</b>	<b>27</b>	<b>19</b>	<b>12</b>	<b>10</b>	<b>9</b>	<b>6</b>	<b>20</b>
<b>Provincia di Ascoli Piceno....</b>	<b>147</b>	<b>65</b>	<b>114</b>	<b>122</b>	<b>137</b>	<b>136</b>	<b>125</b>	<b>94</b>	<b>69</b>	<b>43</b>	<b>28</b>	<b>18</b>	<b>12</b>	<b>9</b>	<b>7</b>	<b>5</b>	<b>16</b>

**PROVINCIA DI MACERATA.**

**b) Comuni capiluoghi di Circondario.**

Camerino.....	130	82	134	140	148	141	113	88	52	43	20	11	8	5	5	3	7
Macerata.....	175	96	203	176	152	132	97	60	44	23	10	5	1	1	...	—	...

**c) Zone agricole e Provincia.**

Zona XVII.....	244	87	134	137	144	143	124	96	56	39	16	12	4	3	2	1	2
» XVIII.....	127	69	126	137	144	138	118	94	57	44	26	14	9	6	5	3	10
» XIX.....	132	59	125	126	125	122	125	75	79	61	32	20	15	10	11	5	10
» XX.....	155	69	111	118	132	147	129	104	73	49	26	15	10	7	3	2	5
<b>Regione di Montagna.....</b>	<b>158</b>	<b>70</b>	<b>125</b>	<b>130</b>	<b>136</b>	<b>136</b>	<b>123</b>	<b>91</b>	<b>66</b>	<b>49</b>	<b>26</b>	<b>15</b>	<b>10</b>	<b>7</b>	<b>6</b>	<b>3</b>	<b>7</b>
Zona XXI.....	132	67	129	121	134	136	113	94	68	44	29	16	11	8	6	6	18
» XXII.....	158	74	150	139	137	127	109	83	60	38	23	15	11	8	7	4	15
» XXIII.....	149	61	130	144	143	136	117	81	58	37	25	14	10	9	6	8	21
<b>Regione di Collina.....</b>	<b>148</b>	<b>70</b>	<b>140</b>	<b>134</b>	<b>137</b>	<b>132</b>	<b>112</b>	<b>86</b>	<b>62</b>	<b>40</b>	<b>25</b>	<b>15</b>	<b>11</b>	<b>8</b>	<b>6</b>	<b>5</b>	<b>17</b>
<b>Provincia di Macerata.....</b>	<b>152</b>	<b>70</b>	<b>134</b>	<b>132</b>	<b>137</b>	<b>134</b>	<b>117</b>	<b>88</b>	<b>64</b>	<b>43</b>	<b>25</b>	<b>15</b>	<b>10</b>	<b>8</b>	<b>6</b>	<b>4</b>	<b>13</b>

Segue: TAVOLA IX.

**Famiglie naturali secondo il numero dei componenti e il sesso del rispettivo Capo nei Centri di almeno 15 000 abitanti, nei Comuni capiluoghi di Circondario, nelle Zone agricole, nelle Province e nella Regione.**

**B - Numeri relativi.**

CENTRI COMUNI E ZONE AGRICOLE	Su 1 000 famiglie avevano a capo una femmina	Su 1 000 famiglie il numero dei componenti era di														16 e più
		1	2	4	5	6	7	8	9	10	11	12	13	14	15	

**PROVINCIA DI PESARO E URBINO.**

**a) Centri di almeno 15 000 abitanti.**

Pesaro .....	189	102	200	197	175	134	89	55	26	13	6	1	1	...	...	—	...
--------------	-----	-----	-----	-----	-----	-----	----	----	----	----	---	---	---	-----	-----	---	-----

**b) Comuni capiluoghi di Circondario.**

Pesaro .....	158	85	167	179	171	138	99	69	39	22	10	6	6	3	1	1	4
Urbino .....	103	61	133	142	139	135	106	85	64	38	31	22	12	10	8	4	10

**c) Zone agricole e Provincia.**

Zona XXIV.....	102	64	124	131	135	137	125	96	66	47	26	19	11	8	4	3	4
» XXV.....	102	56	122	125	132	135	111	95	67	46	27	19	16	13	9	9	18
» XXVI.....	120	61	112	135	140	144	121	88	67	41	30	21	11	9	6	4	10
Regione di Montagna .....	111	61	117	132	137	140	120	92	67	43	28	20	12	10	6	5	10
Zona XXVII.....	117	62	122	133	139	132	113	89	62	42	32	22	15	11	10	5	11
» XXVIII.....	124	76	144	147	151	126	111	79	52	34	25	16	11	7	7	3	11
» XXIX.....	126	67	123	136	140	141	115	84	59	38	27	20	12	8	9	4	17
» XXX.....	133	66	139	155	161	142	110	80	52	33	19	12	10	6	4	3	8
» XXXI.....	145	65	132	145	152	141	115	83	53	33	22	12	9	7	6	5	13
Regione di Collina .....	131	66	132	145	152	138	113	83	55	35	24	16	11	7	7	4	12
Provincia di Pesaro e Urbino.	123	64	127	140	147	139	116	86	60	38	26	17	11	8	6	4	11
Marche .....	140	65	126	136	142	138	117	88	62	41	25	16	11	8	6	5	14

## TAVOLA X.

---

**Famiglie naturali secondo la condizione sociale del Capo famiglia  
nei Centri di almeno 15 000 abitanti,  
nei Comuni capiluoghi di Circondario, nelle Zone agricole, nelle Province e nella Regione.**

---

AVVERTENZE. — Le famiglie naturali, ottenute nel modo indicato nelle avvertenze alla Tavola precedente, sono qui classificate secondo la *condizione sociale del rispettivo Capo di famiglia*, nei gruppi seguenti:

- a) Attendente a casa, disoccupato (senz'altra indicazione), ricoverato, mendicante, senza indicazione professionale (quando nessun altro membro della famiglia naturale aveva dichiarato una professione specificata).
- b) Agricoltori (anche ortolani e giardinieri) conducenti terreni propri, enfiteuti ed utilisti.
- c) Fittavoli.
- d) Mezzadri e coloni.
- e) Giornalieri e operai di campagna, boscaioli, pastori, mandriani, bifolchi, ecc.
- f) Industriali e commercianti (padroni, direttori, capi aziende), esclusi i venditori di generi alimentari e gli esercenti.
- g) Venditori di generi alimentari, esercenti (padroni).
- h) Artigiani e lavoratori per proprio conto di tutte le industrie (eccettuate le agricole).
- i) Operai salariati di tutte le industrie (eccettuate le agricole).
- l) Persone di servizio e di fatica: domestici, facchini, agenti e personale di servizio e di fatica di tutte le aziende pubbliche e private, garzoni di negozio e di esercizi pubblici.
- m) Professionisti, artisti, addetti ai culti.
- n) Impiegati di aziende pubbliche (Stato, Province, Comuni, Opere pie), di aziende trasporti per terra e per mare (escluso il basso personale), di aziende bancarie, di assicurazioni e simili: Ufficiali dell'Esercito e dell'Armata.
- o) Impiegati di aziende private, commessi di negozio.
- p) Pensionati.
- q) Possidenti, benestanti.

Occorre osservare che, quando mancava per la persona segnata sul foglio come *Capo famiglia* la indicazione della professione o condizione, o quando la persona stessa era qualificata come attendente a casa, invalida o simili, e invece si aveva la dichiarazione di una professione specifica per altro membro della famiglia, da questa si è desunta la condizione sociale della famiglia stessa.

TAVOLA X.

**Famiglie naturali secondo la condizione sociale del Capo famiglia  
nei Centri di almeno 15 000 abitanti,  
nei Comuni capiluoghi di Circondario, nelle Zone agricole, nelle Provincie e nella Regione.**

**A — Numeri assoluti.**

CENTRI COMUNI E ZONE AGRICOLE (a)	Famiglie	Componenti	CONDIZIONE SOCIALE (b)														
			a	b	c		f	g	h	i	l	m	n	o	p	q	

PROVINCIA DI ANCONA.

a) Centri di almeno 15 000 abitanti.

Ancona .....	11431	46681	538	29	8	77	171	155	777	777	2226	3260	430	1486	661	708	128
Jesi .....	3848	15627	156	32	4	171	85	113	344	403	1514	442	167	111	65	62	79

b) Comuni capiluoghi di Circondario.

Ancona .....	13871	61371	627	97	26	869	648	160	814	840	2716	3561	457	1507	673	730	146
--------------	-------	-------	-----	----	----	-----	-----	-----	-----	-----	------	------	-----	------	-----	-----	-----

c) Zone agricole e Provincia.

Zona I.....	2944	16998	54	516	15	793	665	12	86	227	231	96	71	34	20	55	69
» II.....	8827	47283	252	2489	33	793	1381	46	302	425	1584	619	257	232	126	136	152
<b>Regione di Montagna</b>	<b>11771</b>	<b>64281</b>	<b>306</b>	<b>3005</b>	<b>48</b>	<b>1586</b>	<b>2046</b>	<b>58</b>	<b>388</b>	<b>652</b>	<b>1815</b>	<b>715</b>	<b>328</b>	<b>266</b>	<b>146</b>	<b>191</b>	<b>221</b>
Zona III.....	7218	40819	254	775	26	2407	1602	23	210	430	715	276	149	55	34	95	167
» IV.....	4796	27231	146	480	22	1664	943	10	142	435	441	212	78	49	23	60	91
» V.....	7647	38240	340	295	47	1502	888	57	452	603	1496	1009	231	231	134	199	163
» VI.....	7796	38946	261	233	17	1585	566	142	456	640	2293	704	240	188	198	150	123
» VII.....	16407	76140	730	152	31	1416	1277	171	929	1007	3181	3834	517	1526	688	768	180
» VIII.....	8936	49946	344	274	34	2344	1931	76	458	766	1367	643	259	111	93	89	147
<b>Regione di Collina...</b>	<b>52800</b>	<b>271322</b>	<b>2075</b>	<b>2209</b>	<b>177</b>	<b>10918</b>	<b>7207</b>	<b>479</b>	<b>2647</b>	<b>3881</b>	<b>9493</b>	<b>6678</b>	<b>1474</b>	<b>2160</b>	<b>1170</b>	<b>1361</b>	<b>871</b>
<b>Provincia di Ancona .</b>	<b>64571</b>	<b>335603</b>	<b>2381</b>	<b>5214</b>	<b>225</b>	<b>12504</b>	<b>9253</b>	<b>537</b>	<b>3035</b>	<b>4533</b>	<b>11308</b>	<b>7393</b>	<b>1802</b>	<b>2426</b>	<b>1316</b>	<b>1552</b>	<b>1092</b>

PROVINCIA DI ASCOLI PICENO.

a) Centri di almeno 15 000 abitanti.

Ascoli Piceno ....	3379	13799	214	48	2	34	208	70	274	423	769	414	251	248	161	120	143
--------------------	------	-------	-----	----	---	----	-----	----	-----	-----	-----	-----	-----	-----	-----	-----	-----

b) Comuni capiluoghi di Circondario.

Ascoli Piceno ....	6176	30208	320	695	5	1062	763	79	302	488	902	516	281	261	171	142	189
Fermo .....	3932	22378	218	190	27	910	624	36	168	381	416	364	180	145	69	95	109

(a) Per la denominazione e composizione delle Zone agricole vedasi a pag. X.  
(b) Per economia di spazio i gruppi che indicano la condizione sociale del Capo famiglia sono designati con la lettera che li contraddistingue nelle avvertenze di cui alla pag. 89.



Segue: TAVOLA X.

**Famiglie naturali secondo la condizione sociale del Capo famiglia  
nei Centri di almeno 15 000 abitanti,  
nei Comuni capiluoghi di Circondario, nelle Zone agricole, nelle Provincie e nella Regione.**

**A — Numeri assoluti.**

CENTRI COMUNI E ZONE AGRICOLE	Famiglie	Componenti.	CONDIZIONE SOCIALE															
			a	b	c	d	e	f	g	h	i	l	m	n	o	p	q	

**c) Zone agricole e Provincia.**

Zona IX.....	4145	22758	150	1968	14	313	817	8	89	183	287	118	78	24	12	25	59
» X.....	10931	56947	458	1975	36	2089	1832	84	397	731	1268	644	405	297	185	187	343
<b>Regione di Montagna.</b>	<b>15076</b>	<b>79705</b>	<b>608</b>	<b>3943</b>	<b>50</b>	<b>2402</b>	<b>2649</b>	<b>92</b>	<b>486</b>	<b>914</b>	<b>1555</b>	<b>762</b>	<b>483</b>	<b>321</b>	<b>197</b>	<b>212</b>	<b>402</b>
Zona XI.....	4851	25647	116	994	32	1417	529	19	189	503	597	162	115	37	11	26	104
» XII.....	4381	24877	142	570	40	1284	696	22	166	469	524	173	107	30	5	38	115
» XIII.....	8103	43873	482	453	38	1524	1295	60	452	850	1144	869	272	221	112	148	183
» XIV.....	7626	44512	241	1028	23	2265	1702	30	224	650	630	281	195	66	28	82	181
» XV.....	3834	21980	181	462	8	964	1094	10	128	317	278	154	70	25	8	37	98
» XVI.....	5979	31122	313	458	22	1432	512	60	311	452	816	1015	134	182	52	123	97
<b>Regione di Collina...</b>	<b>34774</b>	<b>192011</b>	<b>1475</b>	<b>3965</b>	<b>163</b>	<b>8886</b>	<b>5828</b>	<b>201</b>	<b>1470</b>	<b>3241</b>	<b>3989</b>	<b>2654</b>	<b>893</b>	<b>561</b>	<b>216</b>	<b>454</b>	<b>778</b>
<b>Provincia di Ascoli Pi- ceno .....</b>	<b>49850</b>	<b>271716</b>	<b>2083</b>	<b>7908</b>	<b>213</b>	<b>11288</b>	<b>8477</b>	<b>293</b>	<b>1956</b>	<b>4155</b>	<b>5544</b>	<b>3416</b>	<b>1376</b>	<b>882</b>	<b>413</b>	<b>666</b>	<b>1180</b>

PROVINCIA DI MACERATA.

**b) Comuni capiluoghi di Circondario.**

Camerino .....	2381	11613	122	288	8	407	537	7	106	136	254	133	160	74	43	34	72
Macerata .....	5649	22767	354	147	47	1590	278	39	302	522	720	625	274	299	133	185	134

**c) Zone agricole e Provincia.**

Zona XVII.....	4482	21175	310	1040	39	259	1495	8	126	242	476	161	101	35	27	44	119
» XVIII.....	6972	35634	285	1191	28	1455	1268	40	273	428	933	327	290	119	79	79	177
» XIX.....	6208	34246	176	1207	19	1934	965	16	222	340	573	223	187	73	22	62	189
» XX.....	4294	22491	191	1287	9	693	1096	17	119	269	246	114	96	37	18	28	74
<b>Regione di Montagna.</b>	<b>21956</b>	<b>113546</b>	<b>962</b>	<b>4725</b>	<b>95</b>	<b>4341</b>	<b>4824</b>	<b>81</b>	<b>740</b>	<b>1279</b>	<b>2228</b>	<b>825</b>	<b>674</b>	<b>264</b>	<b>146</b>	<b>213</b>	<b>559</b>
Zona XXI.....	9980	53796	339	1838	78	3291	1158	61	342	756	972	408	223	86	59	96	272
» XXII.....	15911	81173	798	1142	148	4872	1695	305	658	1453	2006	1146	517	398	201	279	293
» XXIII.....	5018	26748	258	236	29	907	510	22	299	584	917	795	123	92	88	90	68
<b>Regione di Collina...</b>	<b>30909</b>	<b>161717</b>	<b>1395</b>	<b>3217</b>	<b>255</b>	<b>9070</b>	<b>3363</b>	<b>388</b>	<b>1299</b>	<b>2793</b>	<b>3895</b>	<b>2349</b>	<b>863</b>	<b>576</b>	<b>348</b>	<b>465</b>	<b>633</b>
<b>Provincia di Macerata</b>	<b>52865</b>	<b>275263</b>	<b>2357</b>	<b>7942</b>	<b>350</b>	<b>13411</b>	<b>8187</b>	<b>469</b>	<b>2039</b>	<b>4072</b>	<b>6123</b>	<b>3174</b>	<b>1537</b>	<b>840</b>	<b>494</b>	<b>678</b>	<b>11</b>

Segue: TAVOLA X.

**Famiglie naturali secondo la condizione sociale del Capo famiglia  
nei Centri di almeno 15 000 abitanti,  
nei Comuni capoluoghi di Circondario, nelle Zone agricole, nelle Provincie e nella Regione.**

**A — Numeri assoluti.**

CENTRI COMUN E ZONE AGRICOLE	Famiglie	Componenti	CONDIZIONE SOCIALE														
			a	b	c	d	e	f	g	h	i	l	m	n	o	p	q

PROVINCIA DI PESARO E URBINO.

a) Centri di almeno 15 000 abitanti.

Pesaro.....	4299	16361	232	49	3	26	84	90	319	383	848	1018	2309	394	148	260	135
-------------	------	-------	-----	----	---	----	----	----	-----	-----	-----	------	------	-----	-----	-----	-----

b) Comuni capiluoghi di Circondario.

Pesaro.....	6438	27689	321	93	9	669	508	99	364	459	1407	1196	320	406	156	273	158
Urbino .....	3701	19422	122	253	12	1039	528	7	107	202	760	231	160	94	41	76	68

c) Zone agricole e Provincia.

Zona XXIV.....	5732	29710	204	1306	24	1283	1059	15	200	306	721	188	146	51	31	71	127
» XXV.....	3815	21312	110	779	12	906	962	12	114	231	328	117	110	39	14	33	43
» XXVI.....	10987	58407	361	1804	35	2612	2387	41	390	918	1150	470	308	136	33	111	231
<b>Regione di Montagna.</b>	<b>20534</b>	<b>109429</b>	<b>675</b>	<b>3889</b>	<b>71</b>	<b>4801</b>	<b>4408</b>	<b>68</b>	<b>704</b>	<b>1455</b>	<b>2199</b>	<b>775</b>	<b>564</b>	<b>226</b>	<b>78</b>	<b>215</b>	<b>406</b>
Zona XXVII.....	5337	28767	206	517	23	1634	778	8	161	297	921	271	193	107	43	86	92
» XXVIII.....	3753	18637	197	433	5	824	609	27	151	335	642	209	116	46	33	24	102
» XXIX.....	6084	32510	282	687	53	1760	1208	15	204	501	694	272	122	48	20	96	122
» XXX.....	11298	55022	415	603	67	2358	1608	122	490	752	1855	1482	403	430	166	314	233
» XXXI.....	7564	38168	297	358	138	1424	1411	61	312	813	1081	872	210	150	91	178	148
<b>Regione di Collina ...</b>	<b>34038</b>	<b>173104</b>	<b>1397</b>	<b>2598</b>	<b>306</b>	<b>8000</b>	<b>5614</b>	<b>233</b>	<b>1318</b>	<b>2698</b>	<b>5193</b>	<b>3106</b>	<b>1044</b>	<b>781</b>	<b>353</b>	<b>698</b>	<b>697</b>
<b>Provincia di Pesaro e Urbino.....</b>	<b>54570</b>	<b>282533</b>	<b>2072</b>	<b>6487</b>	<b>377</b>	<b>12801</b>	<b>10022</b>	<b>301</b>	<b>2022</b>	<b>4153</b>	<b>7392</b>	<b>3881</b>	<b>1608</b>	<b>1007</b>	<b>481</b>	<b>913</b>	<b>1103</b>
<b>Marche .....</b>	<b>221856</b>	<b>1165115</b>	<b>8893</b>	<b>27551</b>	<b>1165</b>	<b>50004</b>	<b>35939</b>	<b>1600</b>	<b>9052</b>	<b>16913</b>	<b>30367</b>	<b>17864</b>	<b>6323</b>	<b>5155</b>	<b>2654</b>	<b>3809</b>	<b>4567</b>

Segue: TAVOLA X.

**Famiglie naturali secondo la condizione sociale del Capo famiglia  
nei Centri di almeno 15 000 abitanti,  
nei Comuni capiluoghi di Circondario, nelle Zone agricole, nelle Provincie e nella Regione.**

**B - Numeri relativi a 1 000 famiglie.**

CENTRI COMUNI E ZONE AGRICOLE	CONDIZIONE SOCIALE													
	a	b	c	d	e	f	g	h	i		m	n	o	p

PROVINCIA DI ANCONA.

a) Centri di almeno 15 000 abitanti.

Ancona .....	47	3	1	7	15	14	68	68	194	284	38	130	58	62	11
Jesi.....	41	8	1	44	22	29	89	105	394	115	43	29	43	16	21

b) Comuni capiluoghi di Circondario.

Ancona .....	45	7	2	63	47	12	59	60	195	256	33	108	49	53	11
--------------	----	---	---	----	----	----	----	----	-----	-----	----	-----	----	----	----

c) Zone agricole e Provincia.

Zona I.....	18	175	5	270	226	4	29	77	78	33	24	12	7	19	23
» II.....	29	282	4	90	157	5	34	48	180	70	29	26	14	15	17
<b>Regione di Montagna.</b>	<b>26</b>	<b>255</b>	<b>4</b>	<b>135</b>	<b>174</b>	<b>5</b>	<b>33</b>	<b>55</b>	<b>154</b>	<b>61</b>	<b>23</b>	<b>23</b>	<b>12</b>	<b>16</b>	<b>19</b>
Zona III.....	35	107	4	333	222	3	29	60	99	38	21	8	5	13	23
» IV.....	30	100	5	346	197	2	30	91	92	44	16	10	5	13	19
» V.....	44	39	6	197	116	7	59	79	196	132	30	30	18	26	21
» VI.....	33	30	2	204	73	18	58	82	295	90	31	24	25	19	16
» VII.....	44	9	2	86	78	10	57	61	194	234	32	93	42	47	11
» VIII.....	38	31	4	263	216	9	51	86	153	72	29	12	10	10	16
<b>Regione di Collina...</b>	<b>39</b>	<b>42</b>	<b>3</b>	<b>207</b>	<b>137</b>	<b>9</b>	<b>50</b>	<b>74</b>	<b>180</b>	<b>126</b>	<b>23</b>	<b>41</b>	<b>22</b>	<b>26</b>	<b>16</b>
<b>Provincia di Ancona.</b>	<b>37</b>	<b>81</b>	<b>3</b>	<b>194</b>	<b>143</b>	<b>8</b>	<b>47</b>	<b>70</b>	<b>175</b>	<b>115</b>	<b>23</b>	<b>38</b>	<b>20</b>	<b>24</b>	<b>12</b>

PROVINCIA DI ASCOLI PICENO.

a) Centri di almeno 15 000 abitanti.

Ascoli Piceno ....	63	14	1	10	62	21	81	125	227	123	74	73	48	36	43
--------------------	----	----	---	----	----	----	----	-----	-----	-----	----	----	----	----	----

b) Comuni capiluoghi di Circondario.

Ascoli Piceno ....	52	113	1	171	123	13	49	79	146	84	45	42	28	23	17
Fermo .....	55	48	7	231	158	9	43	97	106	93	46	37	18	24	28

Segue : TAVOLA X.

**Famiglie naturali secondo la condizione sociale del Capo famiglia  
nei Centri di almeno 15 000 abitanti,  
nei Comuni capiluoghi di Circondario, nelle Zone agricole, nelle Provincie e nella Regione.**

**B - Numeri relativi a 1 000 famiglie.**

CENTRI COMUNI E ZONE AGRICOLE	CONDIZIONE SOCIALE														
	a	b	c	d	e	f	g	h	i	l	m	n	o	p	q

**c) Zone agricole e Provincia.**

Zona IX.....	36	475	3	76	197	2	21	44	69	29	19	6	3	6	14
» X.....	42	181	3	191	168	8	36	67	116	59	37	27	17	17	31
<b>Regione di Montagna.</b>	<b>40</b>	<b>262</b>	<b>3</b>	<b>159</b>	<b>176</b>	<b>6</b>	<b>32</b>	<b>61</b>	<b>103</b>	<b>51</b>	<b>32</b>	<b>21</b>	<b>13</b>	<b>14</b>	<b>27</b>
Zona XI.....	24	205	7	292	109	4	39	104	123	33	24	8	2	5	21
» XII.....	32	130	9	293	159	5	33	107	120	40	24	7	1	9	26
» XIII.....	59	56	5	188	160	7	56	105	141	107	34	27	14	18	23
» XIV.....	32	135	3	296	222	4	29	85	83	37	26	9	4	11	24
» XV.....	47	121	2	251	284	3	33	83	73	40	18	7	2	10	26
» XVI.....	52	77	4	239	86	10	52	76	136	170	22	30	9	21	16
<b>Regione di Collina...</b>	<b>42</b>	<b>114</b>	<b>5</b>	<b>256</b>	<b>168</b>	<b>6</b>	<b>42</b>	<b>93</b>	<b>115</b>	<b>76</b>	<b>26</b>	<b>16</b>	<b>6</b>	<b>13</b>	<b>22</b>
<b>Provincia di Ascoli Pi- ceno .....</b>	<b>42</b>	<b>159</b>	<b>4</b>	<b>226</b>	<b>170</b>	<b>6</b>	<b>39</b>	<b>83</b>	<b>111</b>	<b>69</b>	<b>28</b>	<b>18</b>	<b>8</b>	<b>13</b>	<b>24</b>

**PROVINCIA DI MACERATA.**

**b) Comuni capiluoghi di Provincia.**

Camerino.....	51	121	3	171	226	3	45	57	107	56	67	31	18	14	30
Macerata.....	63	26	8	281	49	7	53	92	127	111	49	53	24	33	24

**c) Zone agricole e Provincia.**

Zona XVII.....	69	231	9	58	333	2	28	54	106	36	23	8	6	10	27
» XVIII.....	41	171	4	209	182	6	39	61	134	47	42	17	11	11	25
» XIX.....	28	194	3	312	155	3	36	55	92	36	30	12	4	10	30
» XX.....	44	300	2	161	255	4	28	63	57	27	22	9	4	7	17
<b>Regione di Montagna.</b>	<b>44</b>	<b>215</b>	<b>4</b>	<b>198</b>	<b>219</b>	<b>4</b>	<b>34</b>	<b>58</b>	<b>101</b>	<b>38</b>	<b>31</b>	<b>12</b>	<b>7</b>	<b>10</b>	<b>25</b>
Zona XXI.....	34	184	8	330	116	6	34	76	97	41	22	9	6	10	27
» XXII.....	50	72	9	307	107	19	41	91	126	72	32	25	13	18	18
» XXIII.....	51	47	6	180	102	4	60	116	183	158	25	18	18	18	14
<b>Regione di Collina...</b>	<b>45</b>	<b>104</b>	<b>8</b>	<b>294</b>	<b>109</b>	<b>13</b>	<b>42</b>	<b>90</b>	<b>126</b>	<b>76</b>	<b>28</b>	<b>19</b>	<b>11</b>	<b>15</b>	<b>20</b>
<b>Provincia di Macerata</b>	<b>45</b>	<b>150</b>	<b>7</b>	<b>253</b>	<b>155</b>	<b>9</b>	<b>39</b>	<b>77</b>	<b>115</b>	<b>60</b>	<b>29</b>	<b>16</b>	<b>9</b>	<b>13</b>	<b>23</b>

Segue : TAVOLA X.

**Famiglie naturali secondo la condizione sociale del Capo famiglia  
nei Centri di almeno 15 000 abitanti,  
nei Comuni capiluoghi di Circondario, nelle Zone agricole, nelle Provincie e nella Regione.**

**B - Numeri relativi a 1 000 famiglie.**

CENTRI COMUNI E ZONE AGRICOLE	CONDIZIONE SOCIALE														
	a	b	c	d	e	f	g	h	i	l	m	n	o	p	q

**PROVINCIA DI PESARO E URBINO.**

**a) Centri di almeno 15 000 abitanti.**

Pesaro.....	54	11	1	6	20	21	74	89	197	237	72	92	34	61	31
-------------	----	----	---	---	----	----	----	----	-----	-----	----	----	----	----	----

**b) Comuni capiluoghi di Circondario.**

Pesaro.....	50	14	1	104	79	15	57	71	219	186	50	63	24	42	25
Urbino .....	33	68	3	281	143	2	29	55	205	63	43	25	11	21	18

**c) Zone agricole e Provincia.**

Zona XXIV.....	36	228	4	224	185	3	35	53	126	33	25	9	5	12	22
» XXV.....	29	204	3	237	252	3	30	60	86	31	29	10	4	9	13
» XXVI.....	33	164	3	238	217	4	35	84	105	43	28	12	3	10	21
<b>Regione di Montagna.</b>	<b>33</b>	<b>190</b>	<b>3</b>	<b>234</b>	<b>215</b>	<b>3</b>	<b>34</b>	<b>71</b>	<b>107</b>	<b>38</b>	<b>27</b>	<b>11</b>	<b>4</b>	<b>10</b>	<b>20</b>
Zona XXVII.....	39	97	4	306	146	1	30	56	173	51	36	20	8	16	17
» XXVIII.....	53	116	1	220	162	7	40	89	171	56	31	12	9	6	27
» XXIX.....	46	113	9	289	199	2	34	82	114	45	20	8	3	16	20
» XXX.....	37	53	6	208	142	11	43	67	164	131	36	38	15	28	21
» XXXI.....	39	47	21	188	187	8	41	107	143	115	28	20	12	24	20
<b>Regione di Collina...</b>	<b>41</b>	<b>76</b>	<b>9</b>	<b>235</b>	<b>165</b>	<b>7</b>	<b>39</b>	<b>79</b>	<b>153</b>	<b>91</b>	<b>31</b>	<b>23</b>	<b>10</b>	<b>21</b>	<b>20</b>
<b>Provincia di Pesaro e Urbino.....</b>	<b>38</b>	<b>119</b>	<b>7</b>	<b>235</b>	<b>184</b>	<b>6</b>	<b>37</b>	<b>76</b>	<b>135</b>	<b>71</b>	<b>29</b>	<b>18</b>	<b>8</b>	<b>17</b>	<b>20</b>
<b>Marche.....</b>	<b>40</b>	<b>124</b>	<b>5</b>	<b>225</b>	<b>162</b>	<b>7</b>	<b>41</b>	<b>76</b>	<b>137</b>	<b>81</b>	<b>29</b>	<b>23</b>	<b>12</b>	<b>17</b>	<b>21</b>

TAVOLA XI.

Famiglie naturali secondo il numero dei componenti, la condizione sociale e il sesso del Capo famiglia.

(REGIONE)

A — Numeri assoluti.

CONDIZIONE SOCIALE (a)	Famiglie			Famiglie naturali secondo il numero dei componenti															
	Numero	di cui era a capo una femmina	Componenti	1	2	3	4	5	6	7	8	9	10	11	12	13	14	15	16 e più
a	8893	7987	15527	5427	1796	845	441	217	103	39	17	3	1	—	2	—	—	—	2
b	27551	2133	156941	737	2432	3027	3861	4263	3947	3148	2226	1481	855	523	326	204	148	101	222
c	1165	98	7351	42	114	128	143	151	166	113	104	62	40	32	21	11	8	6	24
d	50004	1602	376100	238	2128	3212	4681	6067	6640	6235	5277	3994	2856	2017	1538	1155	970	697	2299
e	35939	4782	189577	1493	4834	5000	5494	5091	4366	3177	2106	1341	885	575	383	280	254	169	491
f	1600	87	8188	59	190	229	254	254	216	153	100	47	33	22	12	9	3	6	13
g	9052	1388	41532	514	1337	1436	1503	1403	1140	734	449	250	130	72	37	19	7	8	8
h	16913	1986	77090	843	2531	2849	2837	2610	2027	1440	877	475	210	114	46	22	14	7	11
i	30367	4260	130981	1087	5145	5932	5595	4785	3499	2049	1199	618	238	198	35	26	15	3	13
l	17864	2041	78418	958	2795	3224	3029	2850	2117	1337	817	417	181	75	33	14	7	4	6
m	6323	1300	20963	1318	1326	1148	950	697	412	221	127	66	36	10	6	5	—	—	1
n	5155	232	21744	265	759	1034	1056	859	554	301	169	79	47	23	3	2	2	—	2
o	2654	261	10923	133	469	543	533	413	258	138	84	42	24	8	4	4	—	—	1
p	3809	1197	13144	517	984	753	592	403	264	142	81	34	17	13	—	3	3	1	2
q	4567	1662	16636	865	994	728	632	439	351	195	152	100	49	28	12	6	4	4	8
<b>Totale</b>	<b>221856</b>	<b>31016</b>	<b>1165115</b>	<b>14498</b>	<b>27884</b>	<b>30088</b>	<b>31601</b>	<b>30507</b>	<b>28060</b>	<b>19422</b>	<b>13785</b>	<b>9009</b>	<b>5622</b>	<b>3620</b>	<b>2458</b>	<b>1760</b>	<b>1435</b>	<b>1006</b>	<b>3103</b>

B — Numeri relativi.

CONDIZIONE SOCIALE	Su 1.000 famiglie avevano a capo una femmina	Su 1.000 famiglie il numero dei componenti era di																
		1	2	3	4	5	6	7	8	9	10	11	12	13	14	15	16 e più	
a	898	610	202	95	50	24	12	4	2	...	...	—	...	—	—	—	—	...
b	77	27	90	110	140	155	143	114	81	54	31	19	12	7	5	4	8	
c	84	36	98	110	123	130	143	97	89	53	34	27	18	9	7	5	21	
d	32	5	43	64	94	121	133	125	105	80	57	40	31	23	19	14	46	
e	133	42	134	139	153	142	121	88	58	37	25	16	11	8	7	5	14	
f	54	37	119	143	159	159	135	95	62	29	21	14	7	6	2	4	8	
g	153	57	148	159	166	155	126	81	49	28	14	8	4	2	1	1	1	
h	117	50	150	168	168	154	120	85	52	28	12	7	3	1	1	...	1	
i	140	36	169	195	184	158	115	67	40	20	9	4	1	1	...	...	...	
l	114	54	156	180	170	160	119	75	46	23	10	4	2	1	...	...	...	
m	206	208	210	182	150	110	65	35	20	10	6	2	1	1	—	—	...	
n	45	51	147	201	205	167	108	58	33	15	9	4	1	...	...	—	...	
o	98	50	177	204	201	155	97	52	32	16	9	3	2	2	—	—	...	
p	314	136	258	198	155	106	69	37	21	9	4	3	—	1	1	...	1	
q	364	189	218	153	138	96	77	43	33	22	11	6	3	1	1	1	2	
<b>In complesso</b>	<b>140</b>	<b>65</b>	<b>126</b>	<b>136</b>	<b>142</b>	<b>138</b>	<b>117</b>	<b>88</b>	<b>62</b>	<b>41</b>	<b>25</b>	<b>16</b>	<b>11</b>	<b>8</b>	<b>6</b>	<b>5</b>	<b>14</b>	

a) Vedasi nota (b) a pag. 90.

## TAVOLA XII.

---

**Famiglie naturali secondo la condizione sociale del Capo famiglia  
e il numero e il sesso delle persone attive in ciascuna famiglia.**

( REGIONE )

---

AVVERTENZE. — Si sono classificate in questa tavola le famiglie naturali secondo il numero dei *membri attivi* in ciascuna di esse. La qualità di membro attivo è qui presa in senso economico, intendendosi come tale qualsiasi membro che presumibilmente porti un contributo finanziario al sostentamento della famiglia. Vi si comprendono quindi, oltre tutti coloro che dichiararono nel foglio di famiglia di esercitare una professione, un'arte o un mestiere, anche i pensionati, i possidenti ed i benestanti e ne restano escluse invece le persone qualificate come attendenti alle cure domestiche, studenti, ricoverati, ecc.

---





TAVOLA XII.

**Famiglie naturali secondo la condizione sociale del Capo famiglia  
e il numero e il sesso delle persone attive in ciascuna famiglia.**

(REGIONE)

**A — Numeri assoluti.**

CONDIZIONE SOCIALE (a)	Famiglie	Nessuna persona attiva	Una persona attiva (maschio)	Una persona attiva (femmina)	Due persone attive (maschi)	Due persone attive (femmine)	Due persone attive (maschio e femmina)	Tre e più persone attive (maschi)	Tre e più persone attive (femmine)	Tre e più persone attive (maschi e femmine)
a	8 893	8 893	—	—	—	—	—	—	—	—
b	27 551	—	5 274	488	3 263	169	2 450	3 110	76	12 721
c	1 165	—	171	26	77	8	147	89	10	637
d	50 004	—	3 501	177	2 744	154	3 790	3 838	135	35 665
e	35 939	—	9 809	1 256	4 336	383	3 569	3 238	125	13 223
f	1 600	—	697	34	209	5	197	108	—	350
g	9 052	—	3 637	583	1 127	104	1 176	714	41	1 670
h	16 913	—	5 866	852	2 243	220	2 282	1 591	82	3 777
i	30 367	—	13 058	1 092	3 946	300	4 158	2 325	93	5 395
l	17 864	—	8 558	922	2 247	162	1 844	1 334	72	2 725
m	6 323	—	3 429	821	539	96	714	172	13	539
n	5 155	—	3 293	90	512	31	598	177	3	451
o	2 654	—	1 467	112	316	25	340	112	6	276
p	3 809	—	1 379	733	411	133	445	193	26	489
q	4 567	—	1 382	1 033	376	148	662	188	49	729
<b>Totale</b>	<b>221 856</b>	<b>8 893</b>	<b>61 521</b>	<b>8 219</b>	<b>22 346</b>	<b>1 938</b>	<b>22 372</b>	<b>17 189</b>	<b>731</b>	<b>78 647</b>

**B — Numeri relativi a 1 000 famiglie.**

CONDIZIONE SOCIALE	Nessuna persona attiva	Una persona attiva (maschio)	Una persona attiva (femmina)	Due persone attive (maschi)	Due persone attive (femmine)	Due persone attive (maschio e femmina)	Tre e più persone attive (maschi)	Tre e più persone attive (femmine)	Tre e più persone attive (maschi e femmine)
a	1 000	—	—	—	—	—	—	—	—
b	—	191	18	118	6	89	113	3	462
c	—	147	22	66	7	126	76	9	547
d	—	70	4	55	3	75	77	3	713
e	—	273	35	121	11	99	90	3	368
f	—	436	21	131	3	123	68	—	218
g	—	402	64	125	11	130	79	5	184
h	—	347	50	133	13	135	94	5	223
i	—	430	36	130	10	137	77	3	177
l	—	479	52	126	9	103	75	4	152
m	—	543	130	85	15	113	27	2	85
n	—	639	17	99	6	116	34	1	88
o	—	553	42	119	10	128	42	2	104
p	—	362	192	108	35	117	51	7	128
q	—	303	226	82	32	145	41	11	160
<b>In complesso</b>	<b>40</b>	<b>277</b>	<b>37</b>	<b>101</b>	<b>9</b>	<b>101</b>	<b>77</b>	<b>3</b>	<b>355</b>

(a) Vedasi nota (b) a pag. 90.

TAVOLA XIII.

**Popolazione presente classificata secondo il sesso e lo stato civile  
nei Centri di almeno 15 000 abitanti,  
nei Comuni capiluoghi di Circondario, nei Circondari, nelle Provincie e nella Regione.**

**A - Numeri assoluti.**

CENTRI COMUNI E CIRCONDARI	Popolazione presente	STATO CIVILE											
		SESSO		CELIBI E NUBILI		CONIUGATI		VEDOVI		SEPARATI LEGAL- MENTE		IGNOTO	
		M	F	M	F	M	F	M	F	M	F	M	F

PROVINCIA DI ANCONA.

a) Centri di almeno 15 000 abitanti.

Ancona .....	51575	25908	25667	15643	13467	9331	9430	726	2515	49	88	159	167
Jesi .....	15759	7775	7984	4615	4609	2911	2651	234	713	10	10	5	1

b) Comuni capiluoghi di Circondario.

Ancona .....	66291	33203	33088	19990	17488	12062	12219	939	3124	53	91	159	166
--------------	-------	-------	-------	-------	-------	-------	-------	-----	------	----	----	-----	-----

c) Provincia.

Provincia di Ancona..	394654	161549	173105	93874	92885	61602	63943	5774	15924	109	147	190	206
-----------------------	--------	--------	--------	-------	-------	-------	-------	------	-------	-----	-----	-----	-----

PROVINCIA DI ASCOLI PICENO.

a) Centri di almeno 15 000 abitanti.

Ascoli Piceno ....	16124	7727	8397	4925	4904	2534	2596	259	891	8	5	1	1
--------------------	-------	------	------	------	------	------	------	-----	-----	---	---	---	---

b) Comuni capiluoghi di Circondario.

Ascoli Piceno ....	32095	15601	16494	9507	9317	5582	5694	502	1474	9	7	1	2
Fermo .....	23304	11525	11779	7026	6796	4110	3920	382	1058	7	5	—	5

c) Circondari e Provincia.

Ascoli Piceno ....	131646	63329	68317	37545	38090	23393	24385	2363	5814	19	12	9	16
Fermo .....	133518	63767	69751	36963	38389	24457	25198	2287	6111	21	25	39	28
Provincia di Ascoli Pi- ceno .....	265164	127096	138068	74508	76479	47850	49583	4650	11925	40	37	48	44

PROVINCIA DI MACERATA.

b) Comuni capiluoghi di Circondario.

Camerino .....	12211	5981	6230	3524	3569	2209	2138	248	525	—	—	—	—
Macerata .....	24384	11811	12573	7084	6946	4303	4629	388	962	12	9	24	27

Segue: TAVOLA XIII.

**Popolazione presente classificata secondo il sesso e lo stato civile  
nei Centri di almeno 15 000 abitanti,  
nei Comuni capiluoghi di Circondario, nei Circondari, nelle Provincie e nella Regione.**

**A - Numeri assoluti.**

CENTRI COMUNI E CIRCONDARI	Popolazione presente	STATO CIVILE											
		SESSO		CELIBI E NUBILI		CONIUGATI		VEDOVI		SEPARATI LEGAL- MENTE		IGNOTO	
		M	F	M	F	M	F	M	F	M	F	M	F

**c) Circondari e Provincia.**

<b>Camerino</b> .....	50324	24229	26095	14139	14061	8964	9646	1119	2379	6	8	1	1
<b>Macerata</b> .....	217436	103811	113625	60227	61939	40133	41409	3366	10179	50	39	35	59
<b>Provincia di Macerata</b>	267760	128040	139720	74366	76000	49097	51055	4485	12558	56	47	36	60

**PROVINCIA DI PESARO E URBINO.**

**a) Centri di almeno 15 000 abitanti.**

<b>Pesaro</b> .....	18506	8956	9550	5224	4973	3308	3552	374	990	37	25	13	10
---------------------	-------	------	------	------	------	------	------	-----	-----	----	----	----	----

**b) Comuni capiluoghi di Circondario.**

<b>Pesaro</b> .....	29809	14660	15239	8441	7832	5543	5803	616	1561	37	27	23	16
<b>Urbino</b> .....	19932	10090	9842	5881	5250	3764	3753	426	833	8	4	11	2

**c) Circondari e Provincia.**

<b>Pesaro</b> .....	136570	67475	69095	38489	35712	25854	26435	3056	6871	52	58	24	19
<b>Urbino</b> .....	144148	71830	72318	41582	38529	26821	27600	3367	6155	34	21	26	13
<b>Provincia di Pesaro e Urbino</b> .....	280718	139305	141413	80071	74241	52675	54035	6423	13026	86	79	50	32
<b>Marche</b> .....	1148296	555990	592306	322819	319605	211224	218616	21332	53433	291	310	324	342

Segue: TAVOLA XIII.

**Popolazione presente classificata secondo il sesso e lo stato civile  
nei Centri di almeno 15 000 abitanti,  
nei Comuni capiluoghi di Circondario, nei Circondari, nelle Province e nella Regione.**

**B - Numeri relativi.**

CENTRI COMUNI E CIRCONDARI	Su 1000 abitanti in complesso		Su 1 000 abitanti maschi e femmine erano rispettivamente									
			CELIBI E NUBILLI		CONIUGATI		VEDOVI		SEPARATI LEGAL- MENTE		STATO CIVILE IGNOTO	
			M	F	M	F	M	F	M	F	M	F

**PROVINCIA DI ANCONA.**

*a) Centri di almeno 15 000 abitanti.*

Ancona .....	502	498	604	525	360	367	28	98	2	3	6	7
Jesi .....	493	507	594	577	374	332	30	89	1	1	1	...

*b) Comuni capiluoghi di Circondario.*

Ancona .....	501	499	602	529	363	369	28	94	2	3	5	5
--------------	-----	-----	-----	-----	-----	-----	----	----	---	---	---	---

*c) Provincia.*

Provincia di Ancona.....	483	517	581	537	381	369	36	92	1	1	1	1
--------------------------	-----	-----	-----	-----	-----	-----	----	----	---	---	---	---

**PROVINCIA DI ASCOLI PICENO.**

*a) Centri di almeno 15 000 abitanti.*

Ascoli Piceno .....	479	521	637	584	328	309	34	106	1	1	...	...
---------------------	-----	-----	-----	-----	-----	-----	----	-----	---	---	-----	-----

*b) Comuni capiluoghi di Circondario.*

Ascoli Piceno .....	486	514	609	566	358	345	32	89	1	...	...	...
Fermo .....	495	505	609	577	357	333	33	90	1	...	—	—

*c) Circondari e Provincia.*

Ascoli Piceno .....	481	519	593	558	369	357	37	85	...	...	...	...
Fermo .....	478	522	579	550	384	361	36	88	...	...	1	...
Provincia di Ascoli Piceno	479	521	586	554	376	359	37	86	...	...	...	...

**PROVINCIA DI MACERATA.**

*b) Comuni capiluoghi di Circondario.*

Camerino .....	490	510	589	573	369	343	42	84	—	—	—	—
Macerata .....	484	516	600	552	364	368	33	77	1	1	2	2

Segue: TAVOLA XIII.

**Popolazione presente classificata secondo il sesso e lo stato civile  
nei Centri di almeno 15 000 abitanti,  
nei Comuni capiluoghi di Circondario, nei Circondari, nelle Province e nella Regione.**

**B - Numeri relativi.**

CENTRI COMUNI E CIRCONDARI	Su 1000 abitanti in complesso		Su 1000 abitanti maschi e femmine erano rispettivamente									
			CELIBI E NUBILI		CONIUGATI		VEDOVI		SEPARATI LEGAL- MENTE		STATO CIVILE IGNOTO	
	M	F	M	F	M	F	M	F	M	F	M	F

**c) Circondari e Provincia.**

<b>Camerino</b> .....	481	519	584	539	370	370	46	91	...	...	...	...
<b>Macerata</b> .....	477	523	580	545	387	364	32	90	...	...	...	...
<b>Provincia di Macerata</b> ....	478	522	581	544	383	365	35	90	...	...	...	...

**PROVINCIA DI PESARO E URBINO.**

**a) Centri di almeno 15 000 abitanti.**

<b>Pesaro</b> .....	484	516	583	520	369	372	42	104	4	3	2	1
---------------------	-----	-----	-----	-----	-----	-----	----	-----	---	---	---	---

**b) Comuni capiluoghi di Circondario.**

<b>Pesaro</b> .....	490	510	575	514	378	381	42	102	3	2	2	1
<b>Urbino</b> .....	506	494	583	533	373	381	42	85	1	...	1	...

**c) Circondari e Provincia.**

<b>Pesaro</b> .....	494	506	570	517	383	363	45	99	1	1	...	...
<b>Urbino</b> .....	498	502	579	533	373	382	47	85	...	...	...	...
<b>Provincia di Pesaro e Urbino</b>	496	504	575	525	378	382	46	92	1	1	...	...
<b>Marche</b> .....	484	516	580	539	380	369	38	90	1	1	1	1

TAVOLA XIV.

**Popolazione presente classifi  
nei Centri di almeno 15 000 abitanti, nei Comuni capiluoghi**

ETÀ ANNI	PROVINCIA DI ANCONA											
	CENTRI						COMUNI CAPILUOGHI DI CIRCONDARIO			TOTALE		
	ANCONA			JESI			ANCONA					
	M	F		M	F		M	F		M	F	
fino a 1.....	1147	589	558	392	195	197	1534	791	743	8993	4547	4446
1- 2.....	1052	520	532	348	173	175	1434	709	725	9028	4458	4570
2- 3.....	748	366	382	280	138	142	1008	496	512	5879	2964	2915
3- 4.....	608	336	267	213	112	101	817	444	373	4544	2328	2216
4- 5.....	605	305	300	223	113	110	848	433	415	4535	2239	2296
5- 6.....	711	356	355	276	143	133	969	485	484	6048	3026	3022
6- 7.....	962	504	458	341	181	160	1357	720	637	7958	4022	3936
7- 8.....	929	494	435	366	185	181	1295	679	616	7961	3972	3989
8- 9.....	981	495	486	391	190	201	1391	695	696	7966	4021	3945
9- 10.....	950	477	473	392	203	189	1347	678	669	8092	4136	3956
10- 11.....	1065	553	512	419	217	202	1485	764	721	8277	4170	4107
11- 12.....	964	470	494	394	199	195	1357	673	684	8121	4109	4012
12- 13.....	988	504	484	382	200	182	1368	705	663	7535	3855	3680
13- 14.....	1049	509	540	331	184	147	1368	689	679	7549	3864	3685
14- 15.....	936	451	485	318	165	153	1245	602	643	7091	3569	3522
15- 16.....	896	440	456	371	201	170	1237	626	611	7059	3546	3513
16- 17.....	923	445	483	366	187	179	1244	612	632	6764	3365	3399
17- 18.....	903	457	446	346	183	163	1199	615	584	6332	3103	3229
18- 19.....	918	454	464	371	181	190	1249	615	634	6169	2935	3234
19- 20.....	1045	591	454	332	159	173	1337	735	602	6352	3144	3208
20- 21.....	1689	1231	458	224	89	135	1900	1317	583	5811	2819	2992
21- 25.....	4279	2420	1859	1093	500	593	5303	2900	2403	22511	10530	11981
25- 30.....	4516	2227	2289	1207	575	632	5564	2722	2842	24483	10881	13602
30- 35.....	4244	2081	2163	1095	518	577	5239	2549	2690	22373	10125	12248
35- 40.....	3565	1737	1828	958	466	492	4423	2153	2270	20249	9498	10751
40- 45.....	2928	1453	1475	800	395	405	3638	1793	1845	17455	8371	9084
45- 50.....	2699	1313	1386	737	382	355	3356	1655	1701	15512	7491	8021
50- 55.....	2390	1135	1255	647	312	335	2977	1427	1550	14571	7062	7509
55- 60.....	2146	988	1158	588	302	286	2694	1260	1434	13901	6645	7256
60- 65.....	1625	732	893	519	237	282	2094	959	1135	12320	5829	6491
65- 70.....	1266	558	708	402	203	169	1618	741	877	9261	4485	4776
70- 75.....	835	337	498	306	138	168	1121	475	646	6878	3291	3587
75- 80.....	576	234	342	187	85	102	733	299	434	4017	1915	2102
80- 85.....	225	78	147	82	39	43	277	97	180	1525	688	837
85- 90.....	84	26	58	24	9	15	99	32	67	494	202	292
90- 95.....	16	5	11	3	1	2	19	6	13	68	25	43
95-100.....	4	1	3	—	—	—	4	1	3	6	1	5
oltre 100.....	1	1	—	—	—	—	1	1	—	1	1	—
ignota .....	107	35	72	35	15	20	142	50	92	965	317	648
<b>In complesso .....</b>	<b>51575</b>	<b>25908</b>	<b>25667</b>	<b>15759</b>	<b>7775</b>	<b>7984</b>	<b>66291</b>	<b>33203</b>	<b>33088</b>	<b>334654</b>	<b>161549</b>	<b>173105</b>

**cata secondo il sesso e l'età  
di Circondario, nei Circondari, nelle Provincie e nella Regione.**

PROVINCIA DI ASCOLI PICENO

CENTRI			COMUNI CAPILUOGHI DI CIRCONDARIO						CIRCONDARI						TOTALE		
ASCOLI PICENO			ASCOLI PICENO			FERMO			ASCOLI PICENO			FERMO					
M	F	T	M	F	T	M	F	T	M	F	T	M	F	T	M	F	T
300	148	151	781	413	368	544	306	238	3623	1866	1757	3553	1845	1708	7176	3711	3465
278	148	130	677	360	317	552	276	276	3517	1831	1686	3588	1796	1792	7105	3627	3478
226	118	108	531	283	248	412	203	209	2450	1243	1207	2382	1205	1177	4832	2448	2384
175	92	83	411	195	216	327	159	168	1883	1017	866	1744	902	842	3627	1919	1708
185	85	100	436	207	229	302	150	152	1913	968	945	1798	914	884	3711	1882	1829
219	104	111	557	272	285	438	223	215	2494	1244	1250	2560	1329	1231	5054	2573	2481
258	145	113	622	335	287	518	264	254	3043	1611	1432	3113	1640	1473	6156	3251	2905
259	131	128	659	342	317	531	263	268	2959	1537	1422	3145	1601	1544	6104	3138	2966
275	134	141	635	313	322	518	266	252	3140	1596	1544	3088	1610	1478	6228	3206	3022
286	124	162	667	331	336	550	290	260	3067	1519	1548	3131	1627	1504	6198	3146	3052
341	174	167	705	364	341	540	273	267	3033	1535	1498	3160	1621	1539	6193	3156	3037
381	217	164	737	394	343	582	329	253	3214	1680	1534	3338	1689	1649	6552	3369	3133
414	227	187	778	433	345	539	280	259	3105	1621	1484	3053	1557	1496	6158	3178	2980
408	215	193	740	392	348	567	329	238	2932	1493	1439	3023	1539	1434	5955	3082	2873
408	220	188	744	389	355	603	324	279	2821	1443	1378	2945	1479	1466	5766	2922	2844
440	231	209	773	397	376	544	313	231	2910	1460	1450	2802	1443	1359	5712	2903	2809
381	202	179	702	377	325	571	341	230	2828	1454	1374	2776	1490	1286	5604	2944	2660
368	177	191	649	312	337	510	323	187	2413	1191	1222	2501	1281	1220	4914	2472	2442
297	126	171	606	273	333	478	271	207	2221	1050	1171	2361	1165	1196	4582	2215	2367
294	137	157	565	257	308	450	245	205	2302	1110	1192	2448	1193	1255	4750	2303	2447
438	295	143	665	372	293	355	179	176	1952	813	1139	1822	665	1157	3774	1478	2296
1163	629	534	2214	1073	1141	1582	761	821	8364	3652	4712	8562	3826	4736	16926	7478	9448
1167	493	674	2231	935	1296	1612	715	897	8623	3488	5135	9473	3951	5522	18096	7439	10657
1093	464	629	2058	890	1168	1502	622	880	8155	3400	4755	8424	3487	4937	16579	6837	9692
996	423	573	1847	823	1024	1234	544	690	7798	3529	4269	7572	3309	4263	15370	6838	8532
978	458	520	1838	877	961	1254	587	667	7049	3283	3766	6959	3254	3705	14008	6537	7471
878	408	470	1618	758	860	1071	486	585	6114	2937	3177	6025	2831	3194	12139	5768	6371
798	349	449	1580	775	805	959	465	494	5961	2959	3002	5582	2605	2977	11543	5564	5979
686	309	377	1441	711	730	998	458	540	5969	2970	2999	5895	2822	3073	11864	5792	6072
614	291	323	1320	647	673	859	416	443	5212	2615	2597	5528	2613	2915	10740	5228	5512
460	196	264	901	407	494	631	319	312	4050	2001	2049	3904	1947	1957	7954	3948	4006
329	127	202	756	383	373	558	241	317	3156	1611	1545	3350	1650	1700	6506	3261	3245
194	84	110	380	196	184	352	186	166	1807	931	876	2003	996	1007	3810	1927	1883
95	31	64	199	87	112	133	57	76	852	418	434	811	392	419	1663	810	853
27	10	17	52	22	30	50	28	22	241	102	139	292	137	155	533	239	294
4	3	1	7	3	4	9	4	5	40	17	23	57	21	36	97	38	59
—	—	—	1	—	1	4	3	1	9	4	5	9	5	4	18	9	9
—	—	—	1	1	—	—	—	—	1	1	—	—	—	—	1	1	—
11	2	9	11	2	9	65	26	39	425	129	296	741	280	461	1166	409	757
<b>16124</b>	<b>7727</b>	<b>8397</b>	<b>32095</b>	<b>15601</b>	<b>16494</b>	<b>23304</b>	<b>11525</b>	<b>11779</b>	<b>131646</b>	<b>63329</b>	<b>68317</b>	<b>133518</b>	<b>63767</b>	<b>69751</b>	<b>265164</b>	<b>127096</b>	<b>13806</b>

Segue : TAVOLA XIV.

**Popolazione presente classifi  
nei Centri di almeno 15 000 abitanti, nei Comuni capiluoghi**

ETÀ ANNI	PROVINCIA DI MACERATA															CENTRI		
	COMUNI CAPILUOGHI DI CIRCONDARIO						CIRCONDARI						TOTALE			PESARO		
	CAMERINO			MACERATA			CAMERINO			MACERATA								
	M	F	M	M	F	M	M	F	M	M	F	M	M	F	M	M	F	M
fino a 1 .....	280	139	141	506	265	241	1379	705	674	5794	2924	2870	7173	3629	3544	310	164	146
1- 2 .....	241	112	129	482	242	240	1305	659	646	5700	2938	2762	7065	3597	3408	319	165	154
2- 3 .....	189	106	83	348	177	171	854	455	399	3819	1937	1882	4673	2392	2281	244	117	127
3- 4 .....	171	83	88	239	130	109	688	345	343	2837	1425	1412	3525	1770	1755	148	79	69
4- 5 .....	160	86	74	290	153	137	692	359	333	3198	1600	1598	3800	1959	1931	187	81	106
5- 6 .....	178	102	76	382	188	194	913	487	426	4132	2065	2067	5045	2552	2493	217	98	119
6- 7 .....	233	116	117	534	280	254	1171	609	562	5413	2744	2669	6584	3353	3231	279	143	136
7- 8 .....	263	135	128	530	256	274	1222	625	597	5372	2730	2642	6594	3355	3239	302	145	157
8- 9 .....	252	132	120	512	273	239	1237	631	606	5280	2735	2545	6517	3366	3151	339	170	169
9- 10 .....	275	140	135	517	262	255	1162	610	552	5256	2719	2537	6418	3329	3089	339	171	168
10- 11 .....	274	137	137	635	343	292	1214	597	617	5404	2828	2576	6618	3425	3193	387	204	183
11- 12 .....	311	169	142	666	343	323	1231	643	583	5706	2888	2818	6937	3531	3406	370	182	188
12- 13 .....	279	141	138	614	328	286	1052	529	523	5036	2498	2538	6088	3027	3061	324	158	166
13- 14 .....	293	148	145	600	315	289	1017	502	515	4929	2564	2365	5946	3066	2880	347	172	175
14- 15 .....	269	130	139	548	285	263	971	478	493	4665	2367	2298	5636	2845	2791	368	184	184
15- 16 .....	295	133	162	552	282	270	1003	475	528	4542	2296	2246	5545	2771	2774	361	180	181
16- 17 .....	273	141	132	565	326	239	959	477	482	4624	2283	2341	5583	2760	2823	327	160	167
17- 18 .....	265	134	131	465	233	232	894	418	476	4048	1982	2066	4942	2400	2542	366	191	175
18- 19 .....	255	114	141	471	227	244	869	395	474	3906	1897	2009	4775	2292	2433	327	167	160
19- 20 .....	218	108	110	472	239	233	909	438	471	4135	2095	2040	5044	2533	2511	393	203	190
20- 21 .....	189	75	114	507	278	229	632	254	378	3025	1137	1838	3657	1391	2266	683	520	163
21- 25 .....	776	358	418	1702	861	841	3045	1292	1753	13666	6206	7460	16711	7498	9213	1330	653	677
25- 30 .....	749	377	372	1683	702	981	3296	1435	1861	14616	6254	8362	17912	7689	10223	1380	642	738
30- 35 .....	775	320	455	1505	638	867	3070	1328	1742	13073	5513	7560	16143	6841	9301	1302	607	695
35- 40 .....	740	359	381	1371	622	749	3031	1337	1694	12227	5438	6789	15258	6775	8483	1156	503	653
40- 45 .....	629	299	330	1256	575	681	2453	1175	1278	10926	5061	5865	13379	6236	7143	1070	500	570
45- 50 .....	570	300	270	1163	534	629	2274	1132	1142	9665	4604	5061	11939	5736	6206	936	417	519
50- 55 .....	564	261	303	1145	542	603	2290	1072	1218	9220	4328	4892	11510	5400	6110	836	422	414
55- 60 .....	590	296	294	1136	543	593	2453	1193	1260	9537	4573	4964	11990	5766	6224	830	380	450
60- 65 .....	563	268	295	1004	469	535	2246	1143	1103	8975	4271	4704	11221	5414	5807	739	330	409
65- 70 .....	377	208	169	731	355	376	1756	899	857	6720	3337	3383	8476	4236	4240	566	253	313
70- 75 .....	381	177	204	564	255	309	1470	752	718	5563	2774	2789	7033	3526	3507	420	168	252
75- 80 .....	200	103	97	292	145	147	863	444	419	3135	1504	1631	3998	1948	2050	291	121	170
80- 85 .....	81	36	45	139	56	83	303	141	162	1234	558	676	1537	699	838	103	45	63
85- 90 .....	26	16	10	33	12	21	126	70	56	440	199	241	566	269	297	36	14	22
90- 95 .....	8	5	3	7	2	5	23	14	9	80	19	61	103	33	70	4	1	3
95-100 .....	—	—	—	2	—	—	4	2	2	12	3	9	16	5	11	1	—	1
oltre 100 .....	—	—	—	—	—	—	—	—	—	1	—	1	1	—	1	1	—	1
ignota .....	19	7	2	216	75	141	247	109	138	1525	517	1008	1772	626	1146	563	246	317
In complesso .....	12211	5981	6230	24384	11811	12573	50324	24229	26095	217436	103811	113625	267760	128040	139720	18506	8956	9550



**cata secondo il sesso e'età**  
**di Circondario, nei Circondari, nelle Province e nella Regione.**

PROVINCIA DI PESARO E URBINO																				
COMUNI CAPILUOGHI DI CIRCONDARIO						CIRCONDARI						TOTALE			MARCHE					
PESARO			URBINO			PESARO			URBINO											
M	F		M	F		M	F		M	F		M	F		M	F		F	M	F
587	302	285	573	307	266	3592	1838	1754	4352	2161	2191	7944	3999	3945	31286	15886	15400			
614	312	302	491	254	237	3701	1874	1827	4064	2074	1990	7765	3948	3817	30903	15630	15273			
450	220	230	358	177	181	2247	1139	1108	2756	1405	1351	5003	2544	2459	20387	10348	10039			
280	136	144	261	135	126	1517	763	749	1923	979	944	3440	1747	1693	15136	7764	7372			
319	155	164	261	131	130	1768	902	866	2141	1130	1011	3909	2032	1877	16945	8112	7933			
419	213	206	340	176	164	2470	1307	1163	2752	1390	1362	5222	2697	2525	21369	10848	10521			
557	283	274	490	242	248	3177	1633	1544	3664	1887	1777	6841	3520	3326	27539	14146	13393			
561	275	286	461	229	232	3211	1677	1534	3854	1979	1875	7065	3656	3409	27724	14121	13603			
630	329	301	482	241	241	3175	1655	1520	3681	1832	1849	6856	3487	3369	27567	14080	13487			
620	309	311	494	248	240	3326	1742	1584	3648	1831	1817	6974	3573	3401	27682	14184	13498			
641	350	291	503	248	255	3276	1736	1540	3638	1852	1786	6914	3588	3326	28002	14339	13663			
652	333	319	563	287	276	3376	1745	1631	3608	1844	1764	6984	3539	3395	28594	14598	13996			
573	280	293	54	264	190	2964	1532	1432	3093	1610	1483	6057	3142	2915	25838	13202	12636			
578	301	277	433	221	212	2974	1540	1434	3017	1545	1472	5991	3085	2906	25441	13097	12344			
597	307	290	433	232	201	2825	1423	1402	2953	1508	1445	5778	2931	2847	24271	12267	12004			
611	308	303	462	255	207	2878	1475	1403	3068	1545	1523	5946	3020	2926	24262	12240	12022			
598	296	302	461	236	225	2832	1403	1429	2967	1515	1452	5799	2918	2881	23750	11987	11763			
568	300	268	456	249	207	2662	1335	1327	2938	1495	1443	5600	2830	2770	21788	10805	10983			
531	256	275	374	173	201	2441	1175	1266	2446	1186	1260	4887	2361	2526	20413	9803	10610			
607	304	303	387	197	190	2500	1219	1281	2664	1336	1328	5164	2555	2609	21310	10535	10775			
842	590	252	329	153	176	2626	1452	1174	2001	772	1229	4627	2224	2403	17869	7912	9957			
2087	1000	1087	1327	615	712	9149	4512	4637	9044	4171	4873	18193	8683	9510	74341	34189	40152			
2204	1021	1183	1411	688	723	9370	4174	5196	10054	4661	5393	19424	8835	10589	79915	34844	45071			
2011	957	1054	1246	585	661	8481	3937	4544	8977	4249	4728	17458	8186	9772	72553	32039	40514			
1852	848	1004	1140	562	578	8070	3773	4297	8487	4067	4420	16557	7840	8717	67434	30951	36483			
1751	828	923	971	503	468	7486	3630	3856	7209	3593	3616	14695	7223	7472	59537	28367	31170			
1474	690	734	936	493	443	6389	3074	3315	6779	3502	3277	13168	6576	6592	52758	25571	27187			
1365	690	675	885	477	408	6116	3061	3055	6476	3332	3144	12592	6393	6199	50216	24419	25797			
1333	626	707	844	432	412	5932	2893	3039	6366	3306	3060	12298	6199	6099	50053	24402	25651			
1208	571	637	765	403	362	5434	2659	2775	5640	2951	2689	11074	5610	5464	45355	22081	23274			
878	421	457	507	269	238	4061	2047	2014	3880	2040	1840	7941	4087	3854	33632	16756	16876			
638	285	353	410	210	200	3080	1534	1546	2986	1583	1403	6066	3117	2949	26483	13195	13288			
413	196	217	239	125	114	1788	893	895	1953	882	777	3447	1775	1672	15272	7565	7707			
148	62	86	90	44	46	634	282	352	633	321	312	1267	603	664	5992	2800	3192			
54	22	32	22	10	12	205	98	107	196	103	93	401	201	200	1994	911	1083			
5	1	4	8	5	3	18	6	12	41	20	21	59	26	33	327	122	205			
1	—	1	1	1	—	5	1	4	2	1	1	7	2	5	47	17	30			
1	—	1	—	—	—	1	—	1	—	—	—	1	—	1	4	2	2			
641	283	358	64	13	51	813	331	482	491	172	319	1304	503	801	5207	1855	3352			
<b>29899</b>	<b>14660</b>	<b>15239</b>	<b>19932</b>	<b>10090</b>	<b>9842</b>	<b>136570</b>	<b>67475</b>	<b>69095</b>	<b>144148</b>	<b>71830</b>	<b>72318</b>	<b>280718</b>	<b>139305</b>	<b>141413</b>	<b>1148296</b>	<b>555990</b>	<b>592306</b>			

TAVOLA XV.

**Popolazione presente classificata secondo il sesso e per grandi gruppi di età  
nei Centri di almeno 15 000 abitanti,  
nei Comuni capiluoghi di Circondario, nei Circondari, nelle Provincie e nella Regione.**

**A - Numeri assoluti.**

CENTRI COMUNI E CIRCONDARI	MASCHI					FEMMINE					IN COMPLESSO				
	in complesso	fino a 15 anni	16 a 65	66 e oltre	età ignota	in complesso	fino a 15 anni	16 a 65	66 e oltre	età ignota	in complesso	fino a 15 anni	16 a 65	66 e oltre	età ignota

PROVINCIA DI ANCONA.

a) Centri di almeno 15 000 abitanti.

Ancona .....	25908	6929	17704	1240	35	25667	6761	17067	1767	72	51575	13690	34771	3007	107
Jesi .....	7775	2598	4687	475	15	7984	2468	4967	529	20	15759	5066	9654	1004	35

b) Comuni capiluoghi di Circondario.

Ancona .....	33203	9563	21938	1652	50	33088	9260	21516	2220	92	66291	18823	43454	3872	142
--------------	-------	------	-------	------	----	-------	------	-------	------	----	-------	-------	-------	------	-----

c) Provincia.

Provincia di Ancona..	161549	55280	95344	10608	317	173105	54297	106518	11642	648	334654	109577	201862	22250	965
-----------------------	--------	-------	-------	-------	-----	--------	-------	--------	-------	-----	--------	--------	--------	-------	-----

PROVINCIA DI ASCOLI PICENO.

a) Centri di almeno 15 000 abitanti.

Ascoli Piceno ....	7727	2282	4992	451	2	8397	2131	5599	658	9	16124	4413	10591	1109	11
--------------------	------	------	------	-----	---	------	------	------	-----	---	-------	------	-------	------	----

b) Comuni capiluoghi di Circondario.

Ascoli Piceno ....	15601	5023	9477	1099	2	16494	4657	10630	1198	9	32095	9680	20107	2297	11
Fermo .....	11525	3935	6726	838	26	11779	3588	7253	899	39	23304	7523	13979	1737	65

c) Circondari e Provincia.

Ascoli Piceno ....	63329	22204	35911	5085	129	68317	20990	41960	5071	296	131646	43194	77871	10156	425
Fermo .....	63767	22404	35935	5148	280	69751	21217	42795	5278	461	133518	43621	78730	10426	741
Provincia di Ascoli Pi- ceno .....	127096	44608	71846	10233	409	138068	42207	84755	10349	757	265164	86815	156601	20532	1166

PROVINCIA DI MACERATA.

b) Comuni capiluoghi di Circondario.

Camerino .....	5981	1876	3543	545	17	6230	1792	3908	528	2	12211	3668	7451	1073	19
Macerata .....	11811	3840	7071	825	75	12573	3563	7926	943	141	24384	7403	14997	1768	216

Segue: TAVOLA XV.

**Popolazione presente classificata secondo il sesso e per grandi gruppi di età  
nei Centri di almeno 15 000 abitanti,  
nei Comuni capiluoghi di Circondario, nei Circondari, nelle Province e nella Regione.**

**A - Numeri assoluti.**

CENTRI COMUNI E CIRCONDARI	MASCHI					FEMMINE					IN COMPLESSO				
	in complesso	fino a 15 anni	16 a 65	66 e oltre	età ignota	in complesso	fino a 15 anni	16 a 65	66 e oltre	età ignota	in complesso	fino a 15 anni	16 a 65	66 e oltre	età ignota

**c) Circondari e Provincia.**

Camerino .....	24229	8234	13564	2322	109	26095	7874	15860	2223	138	50324	16108	29424	4545	247
Macerata .....	103811	36962	57938	8394	517	113625	35579	68247	8791	1008	217436	72541	126185	17185	1525
<b>Provincia di Macerata</b>	<b>128040</b>	<b>45196</b>	<b>71502</b>	<b>10716</b>	<b>626</b>	<b>139720</b>	<b>43453</b>	<b>84107</b>	<b>11014</b>	<b>1146</b>	<b>267760</b>	<b>88649</b>	<b>155609</b>	<b>21730</b>	<b>1772</b>

**PROVINCIA DI PESARO E URBINO.**

**a) Centri di almeno 15 000 abitanti.**

Pesaro .....	8956	2233	5875	602	246	9550	2247	6161	825	317	18506	4480	12036	1427	563
--------------	------	------	------	-----	-----	------	------	------	-----	-----	-------	------	-------	------	-----

**b) Comuni capiluoghi di Circondario.**

Pesaro .....	14660	4105	9285	987	283	15239	3973	9757	1151	358	29809	8078	19042	2138	641
Urbino .....	10090	3392	6021	664	13	9842	3205	5973	613	51	19932	6597	11994	1277	64

**c) Circondari e Provincia.**

Pesaro .....	67475	22511	39772	4861	331	63095	21088	42594	4931	482	136570	43509	82366	9792	813
Urbino .....	71830	25027	41681	495	172	72318	24117	43435	4447	319	144148	49144	85116	9397	491
<b>Provincia di Pesaro e Urbino</b>	<b>139305</b>	<b>47538</b>	<b>81453</b>	<b>9811</b>	<b>503</b>	<b>141413</b>	<b>45205</b>	<b>86029</b>	<b>9378</b>	<b>801</b>	<b>280718</b>	<b>92743</b>	<b>167482</b>	<b>19189</b>	<b>1304</b>
<b>Marche</b> .....	<b>555990</b>	<b>192622</b>	<b>320145</b>	<b>41368</b>	<b>1855</b>	<b>592306</b>	<b>185162</b>	<b>361409</b>	<b>42333</b>	<b>3352</b>	<b>1148296</b>	<b>377784</b>	<b>681554</b>	<b>83751</b>	<b>5207</b>

Segue: TAVOLA XV.

**Popolazione presente classificata secondo il sesso e per grandi gruppi di età  
nei Centri di almeno 15 000 abitanti,  
nei Comuni capiluoghi di Circondario, nei Circondari, nelle Province e nella Regione.**

**B — Numeri relativi a 1 000 abitanti.**

CENTRI COMUNI E CIRCONDARI	MASCHI				FEMMINE				IN COMPLESSO			
	fino a 15 anni	16 a 65	66 e oltre	età ignota	fino a 15 anni	16 a 65	66 e oltre	età ignota	fino a 15 anni	16 a 65	66 e oltre	età ignota

PROVINCIA DI ANCONA.

a) Centri di almeno 15 000 abitanti.

Ancona .....	268	683	48	1	263	665	69	3	266	674	58	2
Jesi .....	334	608	61	2	309	622	66	3	321	613	64	2

b) Comuni capiluoghi di Circondario.

Ancona .....	288	661	50	1	280	650	67	3	284	656	58	2
--------------	-----	-----	----	---	-----	-----	----	---	-----	-----	----	---

c) Provincia.

Provincia di Ancona..	342	590	66	2	314	615	67	4	327	603	67	3
-----------------------	-----	-----	----	---	-----	-----	----	---	-----	-----	----	---

PROVINCIA DI ASCOLI PICENO.

a) Centri di almeno 15 000 abitanti.

Ascoli Piceno ....	295	646	58	...	254	667	78	1	274	656	69	1
--------------------	-----	-----	----	-----	-----	-----	----	---	-----	-----	----	---

b) Comuni capiluoghi di Circondario.

Ascoli Piceno ....	322	607	70	...	282	644	73	1	302	626	72	...
Fermo .....	341	584	73	2	305	616	76	3	323	599	75	3

c) Circondari e Provincia.

Ascoli Piceno ....	351	567	86	2	307	614	7	5	328	592	77	3
Fermo .....	351	564	81	4	304	613	76	7	327	589	78	6
Provincia di Ascoli Pi- ceno .....	351	565	81	3	306	614	75	5	328	591	77	4

PROVINCIA DI MACERATA.

b) Comuni capiluoghi di Circondario.

Camerino .....	314	592	91	3	288	627	85	...	300	610	88	2
Macerata .....	325	599	70	6	283	631	75	11	304	615	72	9

Segue: TAVOLA XV.

**Popolazione presente classificata secondo il sesso e per grandi gruppi di età  
nei Centri di almeno 15 000 abitanti,  
nei Comuni capiluoghi di Circondario, nei Circondari, nelle Provincie e nella Regione.**

**B — Numeri relativi a 1 000 abitanti.**

CENTRI COMUNI E CIRCONDARI	MASCHI				FEMMINE				IN COMPLESSO			
	fino a 15 anni	16 a 65	66 e oltre	età ignota	fino a 15 anni	16 a 65	66 e oltre	età ignota	fino a 15 anni	16 a 65	66 e oltre	età ignota

**c) Circondari e Provincia.**

Camerino .....	340	560	96	4	302	608	85	5	320	585	90	5
Macerata .....	356	558	81	5	313	601	77	9	334	580	79	7
<b>Provincia di Macerata</b>	<b>353</b>	<b>558</b>	<b>84</b>	<b>5</b>	<b>311</b>	<b>602</b>	<b>79</b>	<b>8</b>	<b>331</b>	<b>581</b>	<b>81</b>	<b>7</b>

**PROVINCIA DI PESARO E URBINO.**

**a) Centri di almeno 15 000 abitanti.**

Pesaro.....	249	656	67	28	235	645	87	33	242	650	77	31
-------------	-----	-----	----	----	-----	-----	----	----	-----	-----	----	----

**b) Comuni capiluoghi di Circondario.**

Pesaro.....	280	634	67	19	261	640	76	23	270	637	72	21
Urbino .....	336	597	66	1	326	607	62	5	331	602	64	3

**c) Circondari e Provincia.**

Pesaro.....	334	589	72	5	305	617	71	7	319	603	72	6
Urbino .....	349	580	69	2	333	601	62	4	341	591	65	3
<b>Provincia di Pesaro e Urbino.....</b>	<b>341</b>	<b>585</b>	<b>70</b>	<b>4</b>	<b>320</b>	<b>608</b>	<b>66</b>	<b>6</b>	<b>330</b>	<b>597</b>	<b>68</b>	<b>5</b>
Marche .....	347	576	74	3	312	610	72	6	329	593	73	5

TAVOLA XVI.

**Popolazione presente classificata secondo il sesso, l'età e lo stato civile.**  
(REGIONE)

ETÀ ANNI	Popolazione presente	SESSO		STATO CIVILE												
				CELIBI E NUBILI		CONIUGATI		VEDOVI		SEPARATI LEGALMENTE		IGNOTO				
		M	F	M	F	M	F	M	F	M	F	M	F			
Fino a 1.....	31286	15886	15400	15886	15400	—	—	—	—	—	—	—	—	—	—	—
1- 2.....	30903	15630	15273	15630	15273	—	—	—	—	—	—	—	—	—	—	—
2- 3.....	20887	10348	10039	10348	10039	—	—	—	—	—	—	—	—	—	—	—
3- 4.....	15136	7764	7372	7764	7372	—	—	—	—	—	—	—	—	—	—	—
4- 5.....	16045	8112	7933	8112	7933	—	—	—	—	—	—	—	—	—	—	—
5- 6.....	21369	10848	10521	10848	10521	—	—	—	—	—	—	—	—	—	—	—
6- 7.....	27539	14146	13393	14146	13393	—	—	—	—	—	—	—	—	—	—	—
7- 8.....	27724	14121	13603	14121	13603	—	—	—	—	—	—	—	—	—	—	—
8- 9.....	27567	14080	13487	14080	13487	—	—	—	—	—	—	—	—	—	—	—
9- 10.....	27682	14184	13498	14184	13498	—	—	—	—	—	—	—	—	—	—	—
10- 11.....	28002	14339	13663	14339	13663	—	—	—	—	—	—	—	—	—	—	—
11- 12.....	28594	14598	13996	14598	13996	—	—	—	—	—	—	—	—	—	—	—
12- 13.....	25838	13202	12636	13202	12636	—	—	—	—	—	—	—	—	—	—	—
13- 14.....	25441	13097	12344	13097	12342	—	2	—	—	—	—	—	—	—	—	—
14- 15.....	24271	12267	12004	12267	11996	—	8	—	—	—	—	—	—	—	—	—
15- 16.....	24262	12240	12022	12240	12002	—	20	—	—	—	—	—	—	—	—	—
16- 17.....	23750	11987	11763	11987	11664	—	97	—	2	—	—	—	—	—	—	—
17- 18.....	21788	10805	10983	10795	10815	10	163	—	5	—	—	—	—	—	—	—
18- 19.....	20413	9803	10610	9738	10253	60	349	5	8	—	—	—	—	—	—	—
19- 20.....	21310	10535	10775	10358	9945	172	820	3	10	—	—	—	—	2	—	—
20- 21.....	17869	7912	9957	7655	8478	252	1460	2	16	1	2	2	2	2	1	—
21- 25.....	74341	34189	40152	27359	24559	6736	15313	58	248	6	2	30	30	—	—	—
25- 30.....	79915	34844	45071	15533	15817	19057	27760	208	1452	14	28	32	14	—	—	—
30- 35.....	72553	32039	40514	6452	8297	25070	29346	475	2805	19	42	23	24	—	—	—
35- 40.....	67434	30951	36483	3637	4881	26551	28643	714	2894	28	42	21	23	—	—	—
40- 45.....	59537	28367	31170	2843	3431	24681	25023	791	2662	36	41	16	13	—	—	—
45- 50.....	52758	25571	27187	2274	2697	22259	21276	978	3156	45	40	15	18	—	—	—
50- 55.....	50216	24419	25797	1895	2186	21168	19431	1308	4125	36	37	12	18	—	—	—
55- 60.....	50053	24402	25651	1831	2132	20541	18080	1989	5401	27	28	14	10	—	—	—
60- 65.....	45355	22081	23274	1557	1928	17746	14026	2744	7288	26	19	8	13	—	—	—
65- 70.....	33632	16756	16876	1132	1462	12426	8249	3165	7137	14	11	19	17	—	—	—
70- 75.....	26433	13195	13288	907	1276	8441	4828	3817	7157	13	11	17	16	—	—	—
75- 80.....	15272	7565	7707	592	750	4033	1881	2925	5047	8	1	7	28	—	—	—
80- 85.....	5992	2806	3192	240	334	1154	457	1397	2384	2	1	7	16	—	—	—
85- 90.....	1994	911	1083	66	109	280	112	562	854	—	—	3	8	—	—	—
90- 95.....	327	122	205	14	25	37	17	70	163	—	—	1	—	—	—	—
95-100.....	47	17	30	1	3	5	3	11	24	—	—	—	—	—	—	—
oltre 100.....	4	2	2	—	1	—	—	2	1	—	—	—	—	—	—	—
ignota.....	5267	1855	3352	1091	1408	545	1252	108	594	16	5	95	93	—	—	—
<b>In complesso.....</b>	<b>1148296</b>	<b>555990</b>	<b>592306</b>	<b>322819</b>	<b>319605</b>	<b>211224</b>	<b>218616</b>	<b>21332</b>	<b>53433</b>	<b>291</b>	<b>310</b>	<b>324</b>	<b>342</b>	—	—	—

## TAVOLA XVII

---

**Popolazione presente classificata secondo il sesso e il luogo di nascita  
nei Centri di almeno 15 000 abitanti, nei Comuni capoluoghi di Circondario, nelle Zone agricole,  
nelle Province e nella Regione.**

TAVOLA XVII.

**Popolazione presente classificata  
nei Centri di almeno 15 000 abitanti, nei Comuni capiluoghi di  
MASCHI —**

LUOGO DI NASCITA	PROVINCIA DI ANCONA										
	CENTRI		COMUNI CAPILUO- GHI DI CIRCON- DARIO	ZONE AGRICOLE (a)							
	Ancona	Jesi		MONTAGNA			COLLINA				
			Ancona	I	II	in com- plesso	III	IV	V	VI	VII
Stesso Comune di censi- mento .....	15262	5739	21076	6548	17274	23822	14375	9888	14102	14370	26181
Stessa Provincia di censi- mento .....	3929	1405	5214	1128	1687	2815	4516	2423	2930	3677	6537
Piemonte .....	147	13	150	20	27	47	4	6	65	18	151
Liguria .....	113	5	115	4	7	11	1	1	14	6	117
Lombardia .....	436	16	443	3	21	24	8	—	179	19	445
Veneto .....	329	14	333	3	28	31	5	1	77	16	334
Venezia Tridentina .....	4	1	4	—	1	1	—	1	3	2	4
Venezia Giulia .....	101	10	101	—	1	1	3	—	6	10	104
Emilia .....	533	42	536	9	40	49	10	15	142	48	546
Toscana .....	515	40	523	2	48	50	10	4	63	58	530
Marche .....	1317	223	1423	136	735	871	253	429	473	271	1468
Umbria .....	483	62	492	12	239	251	22	4	63	76	502
Lazio .....	498	58	502	24	112	136	37	13	99	70	508
Abruzzi e Molise .....	456	32	464	9	41	50	10	9	101	34	473
Campania .....	560	17	565	1	18	19	5	10	44	27	569
Puglie .....	462	23	472	5	29	34	4	2	104	29	478
Basilicata .....	35	2	35	1	—	1	5	—	6	2	35
Calabrie .....	93	5	93	1	5	6	—	2	29	6	93
Sicilia .....	288	6	293	1	19	20	—	—	37	13	294
Sardegna .....	107	5	109	—	—	—	1	—	3	7	110
Estero .....	198	51	216	34	189	223	76	67	122	55	251
Colonie italiane .....	5	1	5	—	—	—	—	—	1	13	5
Ignoto .....	37	5	39	2	1	3	2	—	—	12	40
<b>In complesso .....</b>	<b>25908</b>	<b>7775</b>	<b>33203</b>	<b>7943</b>	<b>20522</b>	<b>29465</b>	<b>19347</b>	<b>12875</b>	<b>18663</b>	<b>18839</b>	<b>39775</b>

(a) Per la denominazione e composizione delle Zone agricole vedasi a pag. X.



**secondo il sesso e il luogo di nascita**  
**Circondario, nelle Zone agricole, nelle Provincie e nella Regione.**

**Numeri assoluti.**

PROVINCIA DI ASCOLI PICENO

VIII	in complesso	TOTALE	COMUNI			ZONE AGRICOLE											TOTALE
			Ascoli Piceno	CAPILUOGHI DI CIRCONDARIO		MONTAGNA			COLLINA								
				Ascoli Piceno	Fermo	IX	X	in complesso	XI	XII	XIII	XIV	XV	XVI	in complesso		
19200	98116	121938	4816	11559	8227	8789	21041	29830	8867	8461	16783	16281	7547	10977	68916	98746	
2914	22997	25812	1176	2113	2247	618	4839	5457	2113	2618	3674	4109	2179	2403	17096	22553	
11	255	302	32	35	25	—	39	39	30	3	31	3	2	4	73	112	
14	153	164	46	40	4	2	42	44	1	2	8	2	—	6	19	63	
21	672	696	90	92	39	1	94	95	9	6	55	8	—	4	82	177	
11	444	475	123	125	42	1	128	129	11	7	53	6	4	7	88	217	
—	10	11	1	1	2	—	2	2	—	—	3	—	—	1	4	6	
5	128	129	4	4	1	—	4	4	2	1	2	—	—	2	7	11	
37	798	847	67	70	55	2	81	83	11	5	75	14	6	102	213	296	
42	707	757	117	124	65	2	127	129	17	6	74	13	2	12	124	253	
940	3834	4705	204	214	349	41	336	377	168	248	530	68	34	153	1201	1578	
48	715	966	70	71	40	6	79	85	14	16	55	9	7	39	140	225	
33	760	896	75	85	42	15	99	114	28	26	69	26	6	14	169	283	
64	691	741	394	501	144	19	532	551	15	11	198	35	139	131	529	1080	
21	676	695	158	160	53	—	160	160	4	2	70	6	5	30	117	277	
23	640	674	74	83	60	3	84	87	17	7	74	10	4	21	133	220	
7	55	56	33	33	22	—	34	34	1	1	23	2	—	9	36	70	
6	136	142	35	35	18	1	35	36	3	1	22	1	—	3	30	66	
1	345	365	134	135	41	1	137	138	1	1	46	1	—	9	58	196	
9	130	130	11	11	7	—	11	11	—	—	11	3	1	5	20	31	
176	747	970	68	108	42	57	172	229	42	66	90	55	34	79	366	595	
—	19	19	—	—	—	—	—	—	—	—	—	—	—	—	—	—	
2	56	59	2	2	—	—	4	4	6	15	8	5	—	3	37	41	
23585	133084	161549	7727	15601	11525	9558	28080	37638	11380	11503	21954	20657	9970	14014	89458	127096	

Segue: TAVOLA XVII.

**Popolazione presente classificata  
nei Centri di almeno 15 000 abitanti, nei Comuni capiluoghi di  
MASCHI —**

LUOGO DI NASCITA	PROVINCIA DI MACERATA											TOTALE
	COMUNI CAPI- LUOGHI DI CIRCONDARIO		ZONE AGRICOLE									
	Camerino	Macerata	MONTAGNA					COLLINA				
			XVII	XVIII	XIX	XX	in com- plesso	XXI	XXII	XXIII		
Stesso Comune di censi- mento .....	4488	8083	7699	13468	13012	7867	<b>42046</b>	19494	29322	9893	<b>58709</b>	<b>100755</b>
Stessa Provincia di censi- mento .....	1202	2110	877	3165	1797	1818	<b>7657</b>	4182	5836	1302	<b>11320</b>	<b>18977</b>
Piemonte .....	8	32	7	18	3	2	<b>30</b>	5	40	7	<b>52</b>	<b>82</b>
Liguria .....	2	6	2	2	2	2	<b>8</b>	7	21	7	<b>35</b>	<b>43</b>
Lombardia .....	11	46	3	14	5	5	<b>27</b>	7	57	22	<b>86</b>	<b>113</b>
Veneto .....	13	112	6	18	12	11	<b>47</b>	10	127	18	<b>155</b>	<b>202</b>
Venezia Tridentina .....	1	2	3	2	—	—	<b>5</b>	1	3	1	<b>5</b>	<b>10</b>
Venezia Giulia .....	1	5	—	3	1	—	<b>4</b>	—	6	5	<b>11</b>	<b>15</b>
Emilia .....	7	88	8	22	12	10	<b>52</b>	20	137	41	<b>198</b>	<b>250</b>
Toscana .....	15	92	6	21	14	8	<b>49</b>	14	118	33	<b>165</b>	<b>214</b>
Marche .....	82	514	62	335	803	148	<b>1348</b>	695	1767	617	<b>3079</b>	<b>4427</b>
Umbria .....	28	72	155	69	30	7	<b>261</b>	27	109	31	<b>167</b>	<b>428</b>
Lazio .....	36	94	89	90	47	26	<b>252</b>	52	129	40	<b>221</b>	<b>473</b>
Abruzzi e Molise .....	17	107	17	27	22	2	<b>68</b>	31	131	70	<b>232</b>	<b>300</b>
Campania .....	9	64	3	11	4	2	<b>20</b>	8	74	27	<b>109</b>	<b>129</b>
Puglie .....	6	117	5	11	5	1	<b>22</b>	21	119	33	<b>173</b>	<b>195</b>
Basilicata .....	1	18	—	2	—	—	<b>2</b>	4	21	2	<b>27</b>	<b>29</b>
Calabrie .....	16	37	8	18	5	1	<b>32</b>	12	42	23	<b>77</b>	<b>109</b>
Sicilia .....	4	92	2	6	1	5	<b>14</b>	5	96	9	<b>110</b>	<b>124</b>
Sardegna .....	3	7	1	3	1	—	<b>5</b>	5	8	7	<b>20</b>	<b>25</b>
Estero .....	25	108	39	90	191	55	<b>375</b>	232	341	121	<b>694</b>	<b>1069</b>
Colonie italiane .....	—	—	—	—	—	—	—	—	—	—	—	—
Ignoto .....	6	5	3	42	—	14	<b>59</b>	1	8	3	<b>12</b>	<b>71</b>
<b>In complesso .....</b>	<b>5981</b>	<b>11811</b>	<b>8995</b>	<b>17437</b>	<b>15967</b>	<b>9984</b>	<b>52383</b>	<b>24833</b>	<b>38512</b>	<b>12312</b>	<b>75657</b>	<b>129040</b>

secondo il sesso e il luogo di nascita  
 Circondario, nelle Zone agricole, nelle Provincie e nella Regione.  
 Numeri assoluti.

PROVINCIA DI PESARO E URBINO															REGIONE
CENTRI	COMUNI CAPILUOGHI DI CIRCONDARIO		ZONE AGRICOLE										TOTALE		
	Pesaro	Urbino	MONTAGNA				COLLINA								
			XXIV	XXV	XXVI	in complesso	XXVII	XXVIII	XXIX	XXX	XXXI	in complesso			
4628	8396	7947	11646	8000	22999	42645	11388	6235	10500	17482	14662	60267	102912	424351	
1707	3452	1490	1686	2210	3552	7448	2562	2572	3937	7426	2563	19060	26508	93850	
56	61	22	5	2	5	12	22	25	5	67	36	155	167	663	
39	45	12	21	11	11	43	14	6	—	45	19	84	127	397	
330	334	56	9	—	12	21	56	35	6	335	40	472	493	1479	
245	247	21	8	1	14	23	22	9	1	256	47	335	358	1252	
5	5	3	1	—	—	1	3	—	—	5	20	28	29	56	
24	27	7	7	—	1	8	7	2	—	29	11	49	57	212	
411	459	87	568	215	36	819	198	43	14	700	218	1173	1992	3385	
234	240	46	136	30	40	206	50	37	9	247	42	385	591	1815	
380	411	106	35	118	373	526	141	103	650	474	613	1981	2507	13217	
70	73	39	18	11	410	439	40	26	9	80	78	233	672	2291	
111	116	33	29	18	66	113	34	23	11	122	65	255	368	2020	
160	167	23	6	12	15	33	29	13	9	181	47	279	312	2433	
102	108	34	5	6	16	27	35	38	4	118	32	227	254	1355	
173	176	39	5	6	4	15	39	24	2	176	68	309	324	1413	
21	21	12	2	2	3	7	12	2	1	25	14	54	61	216	
39	41	13	1	3	5	9	13	14	4	45	14	90	99	416	
82	88	23	5	4	3	12	23	7	2	90	23	145	157	842	
34	34	9	6	1	1	8	9	3	—	34	11	57	65	251	
88	122	56	306	99	161	566	67	66	146	190	159	628	1194	3828	
2	2	—	—	—	—	—	—	1	—	2	—	3	3	22	
15	35	12	2	1	1	4	13	1	—	37	—	51	55	226	
8956	14660	10090	14507	10750	27728	52985	14777	9285	15310	28166	18782	86320	139305	555990	

Segue: TAVOLA XVII.

**Popolazione presente classificata  
nei Centri di almeno 15 000 abitanti, nei Comuni capiluoghi di  
FEMMINE —**

LUOGO DI NASCITA	PROVINCIA DI ANCONA										
	CENTRI		COMUNI CAPILUO- GHI DI CIRCON- DARIO	ZONE AGRICOLE							
	Ancona	Jesi		MONTAGNA			COLLINA				
			Ancona	I	II	in com- plesso	III	IV	V	VI	VII
Stesso Comune di cen- simento .....	16128	5467	21861	6595	18941	25536	13760	9963	15012	15060	27335
Stessa Provincia di cen- simento .....	4235	1836	5695	1463	2180	3643	5977	2990	3642	4714	7349
Piemonte .....	163	20	175	23	30	53	11	6	43	25	179
Liguria .....	108	4	110	9	10	19	6	3	23	8	115
Lombardia .....	200	24	216	5	29	34	14	4	40	39	218
Veneto .....	296	33	309	6	47	53	9	5	56	37	318
Venezia Tridentina .....	5	1	5	1	—	1	2	—	—	2	5
Venezia Giulia .....	63	14	66	—	3	3	2	4	7	15	72
Emilia .....	634	46	645	16	44	60	24	18	165	56	662
Toscana .....	329	48	335	6	63	69	16	9	62	76	348
Marche .....	1371	205	1472	194	791	985	364	492	580	286	1531
Umbria .....	473	96	485	18	349	367	21	15	92	123	496
Lazio .....	287	62	296	23	147	170	73	29	139	83	305
Abruzzi e Molise .....	380	26	386	12	42	54	10	8	70	31	392
Campania .....	200	9	204	1	27	28	4	3	46	14	207
Puglie .....	324	12	330	8	27	35	4	2	45	17	333
Basilicata .....	22	6	22	3	2	5	3	3	4	6	23
Calabria .....	48	5	48	3	13	16	1	1	6	6	48
Sicilia .....	90	3	94	1	11	12	1	1	17	3	99
Sardegna .....	34	5	35	—	2	2	2	1	3	8	35
Eestero .....	243	56	262	55	210	265	63	73	117	76	307
Colonie italiane .....	1	—	1	—	—	—	—	—	—	10	1
Ignoto .....	33	6	36	—	5	5	—	—	1	6	40
<b>In complesso .....</b>	<b>25667</b>	<b>7984</b>	<b>33088</b>	<b>8442</b>	<b>22973</b>	<b>31415</b>	<b>20367</b>	<b>13630</b>	<b>20170</b>	<b>20701</b>	<b>40418</b>

secondo il sesso e il luogo di nascita  
Circondario, nelle Zone agricole, nelle Provincie e nella Regione.

Numeri assoluti.

PROVINCIA DI ASCOLI PICENO																		
VIII	in complesso	TOTALE	CEN-TRI			ZONE AGRICOLE												TOTALE
			Ascoli Piceno	COMUNI CAPILUOGHI DI CIRCONDARIO		MONTAGNA			COLLINA						in complesso			
				Ascoli Piceno	Fermo	IX	X	in complesso	XI	XII	XIII	XIV	XV	XVI				
20889	102019	127555	5441	12174	8474	9669	21688	31357	9588	8592	17493	16927	7640	11739	71979	103336		
3556	28228	31871	1478	2571	2227	899	6022	6921	2895	3413	3937	5116	2916	3081	21358	28279		
38	302	355	38	41	35	3	43	46	27	2	54	7	1	11	102	148		
7	162	181	11	11	11	2	11	13	1	2	18	8	1	5	35	48		
29	344	378	39	40	51	1	43	44	1	10	78	15	1	10	115	159		
25	450	503	50	51	58	6	53	59	7	8	70	9	4	8	106	165		
6	15	16	3	3	—	—	3	3	1	5	—	—	—	—	6	9		
4	104	107	2	5	3	1	5	6	1	—	5	11	—	9	26	32		
66	991	1051	73	76	45	2	82	84	7	15	84	20	8	130	264	343		
48	559	628	60	71	69	2	78	80	11	7	87	13	5	12	135	215		
1234	4487	5472	232	248	421	52	457	509	263	367	675	97	45	171	1618	2127		
88	835	1202	57	58	39	12	65	77	12	8	70	12	10	48	160	237		
45	674	844	82	91	47	31	117	148	44	37	88	45	7	32	253	401		
59	570	624	610	773	120	33	810	843	21	14	166	34	208	140	583	1426		
8	282	310	42	44	30	6	45	51	5	5	44	5	1	34	94	145		
27	428	463	48	59	32	—	63	63	—	4	56	9	10	21	100	163		
12	51	56	4	4	20	—	4	4	1	—	40	3	1	4	49	53		
2	64	80	15	15	9	3	16	19	2	2	14	1	—	—	19	38		
5	126	138	28	28	39	—	28	28	—	—	40	2	7	4	53	81		
4	53	55	4	6	—	—	7	7	—	—	2	1	—	—	3	10		
247	883	1148	78	119	49	65	179	244	29	47	98	78	36	60	348	592		
—	11	11	—	—	—	—	—	—	—	—	—	—	—	—	—	—		
5	52	57	1	1	—	2	14	16	13	14	6	5	—	2	40	56		
26404	141690	173105	8397	16494	11779	10789	29833	40622	12929	12552	23125	22418	10901	15521	97446	138068		

Segue: TAVOLA XVII.

**Popolazione presente classificata  
nei Centri di almeno 15 000 abitanti, nei Comuni capiluoghi di  
FEMMINE —**

LUOGO DI NASCITA	PROVINCIA DI MACERATA											TOTALE
	COMUNI CAPI- LUOGHI DI CIRCONDARIO		ZONE AGRICOLE									
	Camerino	Macerata	MONTAGNA					COLLINA				
			XVII	XVIII	XIX	XX	in com- plesso	XXI	XXII	XXIII	in com- plesso	
Stesso Comune di censi- mento .....	4354	8778	8507	12938	13292	8185	<b>42922</b>	20383	31707	10782	<b>62872</b>	<b>105794</b>
Stessa Provincia di censi- mento .....	1510	2205	1315	4008	2355	2669	<b>10347</b>	5426	6900	1677	<b>14003</b>	<b>24350</b>
Piemonte .....	7	44	3	16	4	7	<b>30</b>	22	75	23	<b>120</b>	<b>150</b>
Liguria .....	3	6	—	4	1	1	<b>6</b>	13	34	8	<b>55</b>	<b>61</b>
Lombardia .....	16	48	6	30	10	7	<b>53</b>	15	75	34	<b>124</b>	<b>177</b>
Veneto .....	12	82	8	17	9	5	<b>39</b>	13	100	33	<b>146</b>	<b>185</b>
Venezia Tridentina .....	1	1	—	1	—	—	<b>1</b>	1	3	—	<b>4</b>	<b>5</b>
Venezia Giulia .....	1	4	1	2	2	2	<b>7</b>	2	11	12	<b>25</b>	<b>32</b>
Emilia .....	26	78	5	39	12	15	<b>71</b>	42	124	61	<b>227</b>	<b>298</b>
Toscana .....	23	101	12	39	20	9	<b>80</b>	18	140	31	<b>189</b>	<b>269</b>
Marche .....	104	524	63	433	921	187	<b>1604</b>	892	1988	722	<b>3602</b>	<b>5206</b>
Umbria .....	31	61	245	91	37	10	<b>383</b>	24	118	35	<b>177</b>	<b>560</b>
Lazio .....	59	101	123	125	58	40	<b>346</b>	71	145	62	<b>278</b>	<b>624</b>
Abruzzi e Molise .....	22	76	11	33	3	8	<b>55</b>	14	102	63	<b>179</b>	<b>234</b>
Campania .....	2	54	4	3	2	4	<b>13</b>	5	61	24	<b>90</b>	<b>103</b>
Puglie .....	18	131	6	25	6	2	<b>39</b>	15	144	28	<b>187</b>	<b>226</b>
Basilicata .....	—	9	—	—	—	—	—	—	9	5	<b>14</b>	<b>14</b>
Calabrie .....	10	24	2	10	3	4	<b>19</b>	6	27	1	<b>34</b>	<b>53</b>
Sicilia .....	4	123	—	6	—	1	<b>7</b>	4	130	19	<b>153</b>	<b>160</b>
Sardegna .....	3	18	1	4	—	4	<b>9</b>	5	20	3	<b>28</b>	<b>37</b>
Estero .....	24	102	39	85	208	72	<b>404</b>	240	315	139	<b>694</b>	<b>1098</b>
Colonie italiane .....	—	—	—	—	—	—	—	—	—	—	—	—
Ignoto .....	—	3	1	21	—	44	<b>66</b>	7	5	6	<b>18</b>	<b>84</b>
<b>In complesso .....</b>	<b>6230</b>	<b>12573</b>	<b>10352</b>	<b>17930</b>	<b>16943</b>	<b>11276</b>	<b>56501</b>	<b>27218</b>	<b>42233</b>	<b>13768</b>	<b>83219</b>	<b>139720</b>

secondo il sesso e il luogo di nascita  
Circondario, nelle Zone agricole, nelle Province e nella Regione.

Numeri assoluti.

PROVINCIA DI PESARO E URBINO															REGIONE
CEN-TRI	COMUNI CAPILUOGHI DI CIRCONDARIO		ZONE AGRICOLE										TOTALE		
	Pesaro	Urbino	MONTAGNA				COLLINA								
			XXIV	XXV	XXVI	in complesso	XXVII	XXVIII	XXIX	XXX	XXXI	in complesso			
5374	9070	7615	11111	7062	23189	41362	10750	6004	9998	17331	15015	59188	100550	437235	
2137	3944	1729	2084	2756	4293	9133	2993	2760	4951	8486	2726	21916	31049	115549	
60	68	10	8	4	13	25	12	33	7	77	26	155	180	833	
40	41	18	17	7	16	40	19	5	—	44	11	79	119	409	
82	91	14	12	4	28	44	15	24	7	93	49	188	232	946	
80	84	24	19	6	33	58	26	5	15	92	33	171	229	1082	
4	5	4	1	—	3	4	4	1	—	7	1	13	17	47	
12	13	2	6	1	2	9	2	2	—	18	5	27	36	207	
500	560	93	644	232	44	920	228	56	19	940	147	1390	2310	4007	
151	158	39	177	38	58	273	43	28	14	163	39	287	580	1672	
387	412	101	20	156	473	649	143	107	671	466	671	2058	2707	15512	
108	114	26	14	11	534	559	27	26	12	128	53	246	805	2804	
132	139	30	34	18	104	156	33	17	29	148	63	290	446	2315	
90	93	12	10	11	22	43	14	20	11	102	32	179	222	2506	
75	78	38	6	2	15	23	40	44	3	81	16	184	207	765	
72	75	9	1	5	23	29	9	10	3	76	20	118	147	999	
12	12	6	1	—	2	3	6	2	1	12	7	28	31	154	
21	23	8	—	1	1	2	8	15	3	24	4	54	56	227	
41	43	7	5	6	7	18	7	11	3	45	9	75	93	472	
19	19	7	4	1	6	11	7	6	—	19	2	34	45	147	
126	162	40	338	132	177	647	54	63	132	236	166	651	1298	4136	
2	2	—	—	—	—	—	4	—	—	2	—	6	6	17	
25	33	10	2	—	2	4	10	4	1	38	11	64	68	265	
9550	15239	9842	14514	10453	29045	54012	14454	9333	15880	28628	19106	87401	141413	592306	

Segue: TAVOLA XVII.

**Popolazione presente classificata  
nei Centri di almeno 15 000 abitanti, nei Comuni capiluoghi di  
AMBO I SESSI —**

LUOGO DI NASCITA	PROVINCIA DI ANCONA										
	CENTRI		COMUNI CAPILUO- GHI DI CIRCON- DARIO	ZONE AGRICOLE							
	Ancona	Jesi		MONTAGNA			COLLINA				
				I	II	in com- plesso	III	IV	V	VI	VII
Stesso Comune di censi- mento .....	31390	11206	42937	13143	36215	<b>49358</b>	28135	19851	29114	29430	58516
Stessa Provincia di censi- mento .....	8164	3241	10909	2591	3887	<b>6458</b>	10493	5413	6572	8391	13886
Piemonte .....	310	33	325	43	57	<b>100</b>	15	12	108	43	330
Liguria .....	221	9	225	13	17	<b>30</b>	7	4	37	14	232
Lombardia .....	636	40	659	8	50	<b>58</b>	22	4	219	58	663
Veneto .....	625	47	642	9	75	<b>84</b>	14	6	133	53	652
Venezia Tridentina .....	9	2	9	1	1	<b>2</b>	2	1	3	4	9
Venezia Giulia .....	164	24	167	—	4	<b>4</b>	5	4	13	25	176
Emilia .....	1167	88	1181	25	84	<b>109</b>	34	33	307	104	1208
Toscana .....	844	88	858	8	111	<b>119</b>	26	13	125	134	878
Marche .....	2688	428	2895	330	1526	<b>1856</b>	617	921	1053	557	2999
Umbria .....	956	158	977	30	588	<b>618</b>	43	19	155	199	998
Lazio .....	785	120	798	47	259	<b>306</b>	110	42	238	153	813
Abruzzi e Molise .....	836	58	850	21	83	<b>104</b>	20	17	171	65	865
Campania .....	760	26	769	2	45	<b>47</b>	9	13	90	41	776
Puglie .....	786	35	802	13	56	<b>69</b>	8	4	149	46	811
Basilicata .....	57	8	57	4	2	<b>6</b>	8	3	10	8	58
Calabrie .....	141	10	141	4	18	<b>22</b>	1	3	35	12	141
Sicilia .....	378	9	387	2	30	<b>32</b>	1	1	54	16	393
Sardegna .....	141	10	144	—	2	<b>2</b>	3	1	6	15	145
Estero .....	441	107	478	89	399	<b>488</b>	139	140	239	131	558
Colonie italiane .....	6	1	6	—	—	<b>—</b>	—	—	1	23	6
Ignoto .....	70	11	75	2	6	<b>8</b>	2	—	1	18	80
<b>In complesso .....</b>	<b>51575</b>	<b>15759</b>	<b>66291</b>	<b>16385</b>	<b>43495</b>	<b>59880</b>	<b>39714</b>	<b>26505</b>	<b>38833</b>	<b>39540</b>	<b>80193</b>



secondo il sesso e il luogo di nascita  
Circondario, nelle Zone agricole, nelle Provincie e nella Regione.

Numeri assoluti.

		PROVINCIA DI ASCOLI PICENO															
		TOTALE	COMUNI CAPILUOGHI DI CIRCONDARIO			ZONE AGRICOLE										TOTALE	
			CEN- TRI	Ascoli Piceno	Ascoli Piceno	Fermo	MONTAGNA			COLLINA							
VIII	in com- plesso						IX	X	in com- plesso	XI	XII	XIII	XIV	XV	XVI		in com- plesso
40089	200135	249493	10257	23733	16701	18458	42729	61187	18455	17053	34276	33208	15187	22716	140895	202082	
6470	51225	57693	2657	4684	4474	1517	10861	12378	5008	6031	7611	9225	5095	5484	38454	50832	
49	557	657	70	76	60	3	82	85	57	5	85	10	3	15	175	260	
21	315	345	51	51	15	4	53	57	2	4	26	10	1	11	54	111	
50	1016	1074	129	132	90	2	137	139	10	16	133	23	1	14	197	336	
36	894	978	173	176	100	7	181	188	18	15	123	15	8	15	194	382	
6	25	27	4	4	2	—	5	5	1	5	3	—	—	1	10	15	
9	232	236	7	9	4	1	9	10	3	1	7	11	—	11	33	43	
103	1789	1898	140	146	100	4	163	167	18	20	159	34	14	232	477	644	
90	1266	1385	177	195	134	4	205	209	28	13	161	26	7	24	259	468	
2174	8321	10177	436	462	770	93	793	886	431	615	1205	165	79	324	2819	3705	
136	1550	2168	127	129	79	18	144	162	26	24	125	21	17	87	300	462	
78	1434	1740	157	176	89	46	216	262	72	63	157	71	13	46	422	684	
123	1261	1365	1004	1279	264	52	1342	1394	36	25	364	69	347	271	1112	2506	
29	958	1005	200	204	83	6	205	211	9	7	114	11	6	64	211	422	
50	1068	1137	122	142	92	3	147	150	17	11	130	19	14	42	233	383	
19	106	112	37	37	42	—	38	38	2	1	63	5	1	13	85	123	
8	200	222	50	50	27	4	51	55	5	3	36	2	—	3	49	104	
6	471	503	162	163	80	1	165	166	1	1	86	3	7	13	111	277	
13	183	185	15	17	7	—	18	18	—	—	13	4	1	5	23	41	
423	1630	2118	146	227	91	122	351	473	71	113	188	133	70	139	714	1187	
—	30	30	—	—	—	—	—	—	—	—	—	—	—	—	—	—	
7	108	116	3	3	—	2	18	20	19	29	14	10	—	5	77	97	
49989	274774	334654	16124	32095	23304	20347	57913	73260	24239	24055	45079	43075	20871	29535	186904	265164	

Segue: TAVOLA XVII.

**Popolazione presente classificata  
nei Centri di almeno 15 000 abitanti, nei Comuni capiluoghi di  
AMBO I SESSI —**

LUOGO DI NASCITA	PROVINCIA DI MACERATA											TOTALE
	COMUNI CAPI- LUOGHI DI CIRCONDARIO		ZONE AGRICOLE									
	Camerino	Macerata	MONTAGNA				COLLINA					
			XVII	XVIII	XIX	XX	in com- plesso	XXI	XXII	XXIII		
Stesso Comune di censi- mento .....	8842	16861	16206	26406	26304	16052	<b>84968</b>	39877	61020	20675	121581	<b>206549</b>
Stessa Provincia di censi- mento .....	2712	4315	2192	7173	4152	4487	<b>18004</b>	9608	12736	2979	25323	<b>43327</b>
Piemonte .....	15	76	10	34	7	9	<b>60</b>	27	115	30	172	<b>232</b>
Liguria .....	5	12	2	6	3	3	<b>14</b>	20	55	15	90	<b>104</b>
Lombardia .....	27	94	9	44	15	12	<b>80</b>	22	132	56	210	<b>290</b>
Veneto .....	25	194	14	35	21	16	<b>86</b>	23	227	51	301	<b>387</b>
Venezia Tridentina .....	2	3	3	3	—	—	<b>6</b>	2	6	1	9	<b>15</b>
Venezia Giulia .....	2	9	1	5	3	2	<b>11</b>	2	17	17	36	<b>47</b>
Emilia .....	33	166	13	61	24	25	<b>123</b>	62	261	102	425	<b>548</b>
Toscana .....	38	193	18	60	34	17	<b>139</b>	32	258	64	354	<b>483</b>
Marche .....	186	1038	125	768	1724	335	<b>2952</b>	1587	3755	1339	6681	<b>9633</b>
Umbria .....	59	133	400	160	67	17	<b>644</b>	51	227	66	344	<b>988</b>
Lazio .....	95	195	212	215	105	66	<b>598</b>	123	274	102	499	<b>1097</b>
Abruzzi e Molise .....	39	183	28	60	25	10	<b>123</b>	45	233	133	411	<b>534</b>
Campania .....	11	118	7	14	6	6	<b>33</b>	13	135	51	199	<b>232</b>
Puglie .....	24	248	11	36	11	3	<b>61</b>	36	263	61	360	<b>421</b>
Basilicata .....	1	27	—	2	—	—	<b>2</b>	4	30	7	41	<b>43</b>
Calabrie .....	26	61	10	28	8	5	<b>51</b>	18	69	24	111	<b>162</b>
Sicilia .....	8	215	2	12	1	6	<b>21</b>	9	226	28	263	<b>284</b>
Sardegna .....	6	25	2	7	1	4	<b>14</b>	10	28	10	48	<b>62</b>
Estero .....	49	210	78	175	399	127	<b>779</b>	472	656	260	1388	<b>2167</b>
Colonie italiane .....	—	—	—	—	—	—	—	—	—	—	—	—
Ignoto .....	6	8	4	63	—	58	<b>125</b>	8	13	9	30	<b>155</b>
<b>In complesso .....</b>	<b>12211</b>	<b>24384</b>	<b>19347</b>	<b>35367</b>	<b>32910</b>	<b>21260</b>	<b>108884</b>	<b>52051</b>	<b>80745</b>	<b>26080</b>	<b>158876</b>	<b>267760</b>

secondo il sesso e il luogo di nascita  
Circondario, nelle Zone agricole, nelle Provincie e nella Regione.

Numeri assoluti.

PROVINCIA DI PESARO E URBINO															REGIONE
CENTRI			ZONE AGRICOLE										TOTALE		
COMUNI CAPILUOGHI DI CIRCONDARIO			MONTAGNA				COLLINA								
Pesaro	Pesaro	Urbino	XXIV	XXV	XXVI	in com- plesso	XXVII	XXVIII	XXIX	XXX	XXXI	in complesso			
10002	17466	15562	22757	15062	46188	84007	22138	12329	20498	34813	29677	119455		203462	861586
3844	7306	3219	3770	4966	7845	16581	5555	5332	8888	15912	5289	40976	57557	209399	
116	129	32	13	6	18	37	34	58	12	144	62	310	347	1496	
79	86	30	38	18	27	83	33	11	—	89	30	163	246	806	
412	425	70	21	4	40	65	71	59	13	428	89	660	725	2425	
325	331	45	27	7	47	81	48	14	16	348	80	506	587	2334	
9	10	7	2	—	3	5	7	1	—	12	21	41	46	103	
36	40	9	13	1	3	17	9	4	—	47	16	76	93	419	
911	1019	180	1212	447	80	1739	426	99	33	1640	365	2563	4302	7392	
385	398	85	313	68	98	479	93	65	23	410	81	672	1151	3487	
767	823	207	55	274	846	1175	284	210	1321	940	1284	4039	5214	28729	
178	187	65	32	22	944	998	67	52	21	208	131	479	1477	5095	
243	255	63	63	36	170	269	67	40	40	270	128	545	814	4335	
250	260	35	16	23	37	76	43	33	20	283	79	458	594	4939	
177	186	72	11	8	31	50	75	82	7	199	48	411	461	2120	
245	251	48	6	11	27	44	48	34	5	252	88	427	471	2412	
33	33	18	3	2	5	10	18	4	2	37	21	82	92	370	
60	64	21	1	4	6	11	21	29	7	69	18	144	155	643	
123	131	30	10	10	10	30	30	18	5	135	32	220	250	1314	
52	53	16	10	2	7	19	16	9	—	53	13	91	110	398	
214	284	96	644	231	338	1213	121	129	278	426	325	1279	2492	7964	
4	4	—	—	—	—	—	4	1	—	4	—	9	9	39	
40	68	22	4	1	3	8	23	5	1	75	11	115	123	491	
18506	29899	19932	29021	21203	56773	106997	29231	18618	31190	56794	37888	173721	280718	1148296	



Segue: TAVOLA XVIII.

**Popolazione presente classificata secondo il sesso e il luogo di nascita  
nei Centri di almeno 15 000 abitanti,  
nei Comuni capluoghi di Circondario, nelle Regioni agricole, nelle Province e nella Regione.**

**MASCHI — Numeri relativi a 1 000 abitanti.**

LUOGO DI NASCITA	PROVINCIA DI MACERATA					PROVINCIA DI PESARO E URBINO						
	COMUNI CAPI- LUOGHI DI CIRCONDARIO		REGIONI AGRICOLE		TOTALE	CEN- TRI	COMUNI CAPI- LUOGHI DI CIRCONDARIO		REGIONI AGRICOLE		TOTALE	REGIONE
	Camerino	Macerata	Montagna	Collina			Pesaro	Pesaro	Urbino	Montagna		
Stesso Comune di censimento	749	684	803	776	786	517	574	787	805	697	739	763
Stessa Provincia di censimento	201	179	146	150	148	191	236	148	141	220	190	169
Piemonte	1	3	1	1	1	6	4	2	...	2	1	1
Liguria	...	1	...	...	...	4	3	1	1	1	1	1
Lombardia	2	4	1	1	1	37	23	6	...	5	4	3
Veneto	2	9	1	2	2	27	17	2	...	4	3	2
Venezia Tridentina	...	...	...	...	...	1	...	...	...	...	...	...
Venezia Giulia	...	...	...	...	...	3	2	1	...	1	...	..
Emilia	1	7	1	3	2	46	31	9	15	14	14	6
Toscana	3	8	1	2	2	26	16	5	4	4	4	3
Marche	14	44	26	41	35	42	28	11	10	23	18	24
Umbria	5	6	5	2	3	8	5	4	8	3	5	...
Lazio	6	8	5	3	4	12	8	3	2	3	3	4
Abruzzi e Molise	3	9	1	3	2	18	11	2	1	3	2	4
Campania	2	5	...	1	1	11	7	3	1	3	2	2
Puglie	1	10	...	2	2	19	12	4	...	4	2	3
Basilicata	...	2	...	...	...	2	1	1	...	1	..	...
Calabrie	3	3	1	1	1	4	3	1	...	1	1	1
Sicilia	1	8	...	1	1	9	6	2	...	2	1	2
Sardegna	1	1	...	...	...	4	2	1	...	1	...	...
Estero	4	9	7	10	8	15	8	6	11	7	9	7
Colonie italiane	—	—	—	—	—	...	...	—	—	...	...	...
Ignoto	1	...	1	...	1	2	2	1	...	1	...	...

Segue: TAVOLA XVIII.

**Popolazione presente classificata secondo il sesso e il luogo di nascita  
nei Centri di almeno 15 000 abitanti,  
nei Comuni capluoghi di Circondario, nelle Regioni agricole, nelle Provincie e nella Regione.  
FEMMINE — Numeri relativi a 1 000 abitanti.**

LUOGO DI NASCITA	PROVINCIA DI ANCONA						PROVINCIA DI ASCOLI PICENO					
	CENTRI		Comuni Capluoghi di Circondario	REGIONI AGRICOLE		TOTALE	CENTRI Ascoli Piceno	COMUNI CAPI- LUOGHI DI CIRCONDARIO		ZONE AGRICOLE		TOTALE
	Ancona	Jesi		Ancona	Montagna			Collina	Ascoli Piceno	Fermo	Montagna	
Stesso Comune di censimento	629	684	661	813	721	736	648	738	719	772	738	749
Stessa Provincia di censimento	165	229	172	116	169	184	176	156	189	170	219	205
Piemonte	6	3	5	2	2	2	5	2	3	1	1	1
Liguria	4	1	3	1	1	1	1	1	1	...	...	...
Lombardia	8	3	7	1	2	2	5	2	4	1	1	1
Veneto	12	4	9	2	3	3	6	3	5	1	1	1
Venezia Tridentina	...	...	...	...	...	...	...	...	—	...	...	...
Venezia Giulia	2	2	2	...	1	1	...	...	...	...	...	...
Emilia	25	6	19	2	7	6	9	5	4	2	3	3
Toscana	13	6	10	2	4	4	7	4	6	2	1	2
Marche	53	25	45	31	32	32	28	15	36	13	17	15
Umbria	18	12	15	12	6	7	7	4	3	2	2	2
Lazio	11	8	9	5	5	5	10	6	4	4	3	3
Abruzzi e Molise	15	3	12	2	4	4	73	47	10	21	6	10
Campania	8	1	6	1	2	2	5	3	3	1	1	1
Puglie	13	2	10	1	3	3	6	4	3	2	1	1
Basilicata	1	1	1	...	...	...	...	...	2	...	1	...
Calabrie	2	1	1	1	...	...	2	1	1	...	...	...
Sicilia	4	...	3	...	1	1	3	2	3	1	1	1
Sardegna	1	1	1	...	...	...	...	...	—	...	...	...
Eestero	9	7	8	8	6	7	9	7	4	6	4	4
Colonie italiane	...	—	...	—	...	...	—	—	—	—	—	—
Ignoto	1	1	1	...	...	...	...	...	—	...	...	..

Segue: TAVOLA XVIII.

**Popolazione presente classificata secondo il sesso e il luogo di nascita  
nei Centri di almeno 15 000 abitanti,  
nei Comuni capiluoghi di Circondario, nelle Regioni agricole, nelle Provincie e nella Regione.**

**FEMMINE — Numeri relativi a 1 000 abitanti.**

LUOGO DI NASCITA	PROVINCIA DI MACERATA					PROVINCIA DI PESARO E URBINO							
	COMUNI CAPI- LUOGHI DI CIRCONDARIO		REGIONI AGRICOLE		TOTALE	CEN- TRI	COMUNI CAPI- LUOGHI DI CIRCONDARIO			REGIONI AGRICOLE		TOTALE	REGIONE
	Camerino	Macerata	Montagna	Collina			Pesaro	Pesaro	Urbino	Montagna	Collina		
Stesso Comune di censimento	699	699	760	757	757	563	595	774	766	677	711	738	
Stessa Provincia di censi- mento .....	242	175	183	168	175	224	259	176	169	251	220	195	
Piemonte .....	1	3	1	1	1	6	4	1	...	2	1	1	
Liguria .....	...	...	...	1	..	4	3	2	1	1	1	1	
Lombardia .....	3	4	1	1	1	9	6	1	1	2	2	2	
Veneto .....	2	7	1	2	1	8	6	2	1	2	2	2	
Venezia Tridentina .....	...	...	...	...	...	...	...	...	...	...	...	...	
Venezia Giulia .....	...	...	...	...	...	1	1	...	...	...	...	...	
Emilia .....	4	6	1	3	2	52	37	9	17	16	16	7	
Toscana .....	4	8	1	2	2	16	10	4	5	3	4	3	
Marche .....	17	42	28	43	37	41	27	10	12	24	19	26	
Umbria .....	5	5	7	2	4	11	7	3	10	3	6	5	
Lazio .....	9	8	6	3	4	14	9	3	3	3	3	4	
Abruzzi e Molise .....	4	6	1	2	2	9	6	1	1	2	2	4	
Campania .....	...	4	...	1	1	8	5	4	...	2	1	1	
Puglie .....	3	10	1	2	2	8	5	1	1	1	1	2	
Basilicata .....	—	1	—	...	...	1	1	1	...	...	...	...	
Calabrie .....	2	2	...	...	...	2	2	1	...	1	...	...	
Sicilia .....	1	10	...	2	1	4	3	1	...	1	1	1	
Sardegna .....	...	1	...	...	...	2	1	1	...	...	...	...	
Estero .....	4	8	7	9	8	13	11	4	12	7	9	7	
Colonie italiane .....	—	—	—	—	—	...	...	—	—	...	...	...	
Ignoto .....	—	...	1	...	1	3	2	1	...	1	...	...	

Segue : TAVOLA XVIII.

**Popolazione presente classificata secondo il sesso e il luogo di nascita  
nei Centri di almeno 15 000 abitanti,  
nei Comuni capiluoghi di Circondario, nelle Regioni agricole, nelle Province e nella Regione.  
AMBO I SESSI — Numeri relativi a 1 000 abitanti.**

LUOGO DI NASCITA	PROVINCIA DI ANCONA						PROVINCIA DI ASCOLI PICENO					
	CENTRI		Comuni Ca- piluoghi di Circondario	REGIONI AGRICOLE		TOTALE	CEN- TRI	COMUNI CAPI- LUOGHI DI CIRCONDARIO		ZONE AGRICOLE		TOTALE
	Ancona	Jesi		Ancona	Montagna			Collina	Ascoli Piceno	Ascoli Piceno	Fermo	
Stesso Comune di censimento	609	710	647	824	728	746	686	740	717	782	754	762
Stessa Provincia di censi- mento .....	158	205	164	108	186	172	165	146	192	158	206	192
Piemonte .....	6	2	5	2	2	2	4	2	3	1	1	1
Liguria .....	4	1	3	1	1	1	3	2	1	1	...	...
Lombardia .....	12	8	10	1	4	3	8	4	4	2	1	1
Veneto .....	12	3	10	1	3	3	11	5	4	2	1	1
Venezia Tridentina .....	...	...	...	...	...	...	...	...	...	...	...	...
Venezia Giulia .....	3	2	3	...	1	1	...	...	...	...	...	...
Emilia .....	23	6	18	2	7	6	9	5	4	2	3	2
Toscana .....	16	6	13	2	5	4	11	6	6	3	1	2
Marche .....	52	26	44	31	30	30	27	14	33	11	15	14
Umbria .....	19	9	15	10	6	6	8	4	3	2	2	2
Lazio .....	15	7	12	5	5	5	10	5	4	3	2	3
Abruzzi e Molise .....	16	4	13	2	5	4	62	40	11	18	6	10
Campania .....	15	2	12	1	3	3	12	6	4	3	1	2
Puglie .....	15	2	12	1	4	3	8	4	4	2	1	1
Basilicata .....	1	1	1	...	...	...	2	1	2	...	...	...
Calabrie .....	3	1	2	...	1	1	3	2	1	1	...	...
Sicilia .....	7	1	6	1	2	2	10	5	3	2	1	1
Sardegna .....	3	1	2	...	1	1	1	1	...	...	...	...
Estero .....	9	7	7	8	6	6	9	7	4	6	4	5
Colonie italiane .....	...	...	...	—	...	...	—	—	—	—	—	—
Ignoto .....	1	1	1	...	...	...	...	...	—	...	...	...



Segue: TAVOLA XVIII.

**Popolazione presente classificata secondo il sesso e il luogo di nascita  
nei Centri di almeno 15 000 abitanti,  
nei Comuni capiluoghi di Circondario, nelle Regioni agricole, nelle Provincie e nella Regione.  
AMBO I SESSI — Numeri relativi a 1 000 abitanti.**

LUOGO DI NASCITA	PROVINCIA DI MACERATA					PROVINCIA DI PESARO E URBINO							
	COMUNI CAPI- LUOGHI DI CIRCONDARIO		REGIONI AGRICOLE		TOTALE	CEN- TRI	COMUNI CAPI- LUOGHI DI CIRCONDARIO			REGIONI AGRICOLE		TOTALE	REGIONE
	Camerino	Macerata	Montagna	Collina			Pesaro	Pesaro	Urbino	Montagna	Collina		
Stesso Comune di censimento	725	691	781	765	771	540	585	781	786	688	725	750	
Stessa Provincia di censimento	222	177	165	159	162	208	248	161	155	236	205	182	
Piemonte .....	1	3	1	1	1	6	4	2	...	2	1	1	
Liguria .....	...	...	...	1	...	4	3	2	1	1	1	1	
Lombardia .....	2	4	1	1	1	22	14	4	1	4	3	2	
Veneto .....	2	8	1	2	1	18	11	2	1	3	2	2	
Venezia Tridentina .....	...	...	...	...	...	...	...	...	...	...	...	...	
Venezia Giulia .....	...	...	...	...	...	2	1	...	...	...	...	...	
Emilia .....	3	7	1	3	2	49	34	9	16	15	15	7	
Toscana .....	3	8	1	2	2	21	13	4	4	4	4	3	
Marche .....	15	43	27	42	36	41	28	10	11	23	19	25	
Umbria .....	5	5	6	2	4	10	6	3	9	3	5	5	
Lazio .....	8	8	5	3	4	13	9	3	3	3	3	4	
Abruzzi e Molise .....	3	8	1	3	2	14	9	2	1	3	2	4	
Campania .....	1	5	...	1	1	10	6	4	...	2	2	2	
Puglie .....	2	10	1	2	2	13	8	2	...	2	2	2	
Basilicata .....	...	1	...	...	...	2	1	1	...	...	...	...	
Calabria .....	2	3	...	1	1	3	2	1	...	1	1	1	
Sicilia .....	1	9	...	2	1	7	4	2	...	1	1	1	
Sardegna .....	...	1	...	...	...	3	2	1	...	1	...	...	
Estero .....	4	9	7	9	8	12	10	5	11	7	9	7	
Colonie italiane .....	—	—	—	—	—	...	...	—	—	...	...	...	
Ignoto .....	...	...	1	...	1	2	2	1	...	1	...	...	

TAVOLA XIX.

Popolazione presente classificata secondo il sesso, il luogo di nascita e per grandi gruppi di età.

(REGIONE)

A - Numeri assoluti.

LUOGO DI NASCITA	MASCHI					FEMMINE					IN COMPLESSO				
	Totale	fino a 15 anni	16 a 65	66 e oltre	età ignota	Totale	fino a 15 anni	16 a 65	66 e oltre	età ignota	Totale	fino a 15 anni	16 a 65	66 e oltre	età ignota
Stesso Comune di censimento.....	424351	171215	225136	27050	950	437235	164701	244648	26166	1720	861586	335916	469784	53216	2670
Stessa Provincia di censimento..	93850	13628	68097	11525	600	115549	13157	88449	12803	1140	209399	26785	156546	24323	1740
Piemonte.....	663	727	496	36	4	833	95	640	82	16	1496	222	1136	118	20
Liguria.....	397	154	223	19	1	469	121	255	32	1	806	275	478	51	2
Lombardia.....	1479	231	1193	52	3	946	185	694	60	7	2425	416	1887	112	10
Veneto.....	1252	150	1047	49	6	1082	120	898	57	7	2334	270	1945	106	13
Venezia Tridantina	56	13	40	3	—	47	13	29	5	—	103	26	69	8	—
Venezia Giulia...	212	54	144	6	8	207	52	136	18	1	419	106	280	24	9
Emilia.....	3385	462	2539	365	19	4007	497	3052	436	22	7392	959	5591	801	41
Toscana.....	1815	217	1479	109	10	1672	183	1352	124	13	3487	400	2831	233	23
Marche.....	13217	1981	9665	1512	59	15512	1816	11766	1773	157	28729	3797	21431	3285	216
Umbria.....	2291	337	1764	180	10	2804	384	2133	266	21	5095	721	3897	446	31
Lazio.....	2020	519	1388	99	14	2315	551	1610	132	22	4335	1070	2998	231	36
Abruzzi e Molise.	2433	536	1725	144	28	2506	486	1816	178	26	4989	1022	3541	322	54
Campania.....	1355	179	1125	47	4	765	128	596	40	1	2120	307	1721	87	5
Puglie.....	1413	264	1108	35	6	999	190	747	49	13	2412	454	1855	84	19
Basilicata.....	216	21	192	3	—	154	24	120	10	—	370	45	312	13	—
Calabrie.....	416	58	341	17	—	227	49	168	8	2	643	107	509	25	2
Sicilia.....	842	72	734	33	3	472	46	398	25	3	1314	118	1132	58	6
Sardegna.....	251	26	221	3	1	147	22	116	8	1	398	48	337	11	2
Estero.....	3828	2343	1389	64	32	4136	2313	1700	90	33	7964	4656	3089	154	65
Colonie Italiane..	22	19	3	—	—	17	8	9	—	—	39	27	12	—	—
Ignoto.....	226	16	96	17	97	265	21	77	21	146	491	37	173	38	243
<b>In complesso.....</b>	<b>555990</b>	<b>192622</b>	<b>320145</b>	<b>41368</b>	<b>1855</b>	<b>592306</b>	<b>185162</b>	<b>361409</b>	<b>42383</b>	<b>3352</b>	<b>1148296</b>	<b>377784</b>	<b>681554</b>	<b>83751</b>	<b>5207</b>

Segue: TAVOLA XIX.

**Popolazione presente classificata secondo il sesso, il luogo di nascita e per grandi gruppi di età.**

(REGIONE)

**B — Numeri relativi a 1 000 abitanti.**

LUOGO DI NÀSCITA	MASCHI				FEMMINE				IN COMPLESSO			
	Totale	fino a 15 anni	16 a 65	66 e oltre	Totale	fino a 15 anni	16 a 65	66 e oltre	Totale	fino a 15 anni	16 a 65	66 e oltre
Stesso Comune di censimento.....	763	889	703	654	738	889	677	617	750	889	689	635
Stessa Provincia di censimento. ....	169	71	213	279	195	71	245	302	182	71	230	291
Piemonte.....	1	1	2	1	1	1	2	2	1	1	2	1
Liguria .....	1	1	1	...	1	1	1	1	1	1	1	1
Lombardia .....	3	1	4	1	2	1	2	2	2	1	3	1
Veneto .....	2	1	3	1	2	1	2	1	2	1	3	1
Venezia Tridentina.....	...	...	...	...	...	...	...	...	...	...	...	...
Venezia Giulia .....	...	...	...	...	...	...	...	...	...	...	...	...
Emilia .....	6	2	8	9	7	3	8	10	7	3	8	10
Toscana .....	3	1	5	3	3	1	4	3	3	1	4	3
Marche .....	24	10	30	37	26	10	33	42	25	10	31	39
Umbria.....	4	2	6	4	5	2	6	6	5	2	6	5
Lazio .....	4	3	4	2	4	3	4	3	4	3	4	3
Abruzzi e Molise.....	4	3	5	3	4	3	5	4	4	3	5	4
Campania .....	2	1	4	1	1	1	2	1	2	1	3	1
Puglie.....	3	1	3	1	2	1	2	1	2	1	3	1
Basilicata .....	...	...	1	...	...	...	...	...	...	...	...	...
Calabria.....	1	...	1	...	...	...	...	...	1	...	1	...
Sicilia .....	2	...	2	1	1	...	1	1	1	...	2	1
Sardegna.....	...	...	1	...	...	...	...	...	...	...	...	...
Estero .....	7	12	4	2	7	12	5	2	7	12	5	2
Colonie Italiane.....	...	...	...	—	...	...	...	—	...	...	...	—
Ignoto .....	...	...	...	...	...	...	...	1	...	...	...	...

TAVOLA XX

**Abitanti di età superiore a 6 anni che sapevano leggere,  
nei singoli Comuni, nei Circondari, nelle Provincie, nelle Zone Agricole e nella Regione.**

a) — nei Comuni, nei Circondari e nelle Provincie.

C O M U N I	ABITANTI DI ETÀ SUPERIORE A 6 ANNI						Su 100 abitanti di età superiore a 6 anni sapevano leggere		
	in complesso			che sapevano leggere			MF	M	F
	MF	M	F	MF	M	F			

Provincia di Ancona.

CIRCONDARIO UNICO DI ANCONA.

Agugliano .....	2 854	1 377	1 477	2 108	1 056	1 052	74	77	71
Ancona .....	59 539	29 795	29 744	51 624	25 826	25 798	87	87	87
Arcevia .....	9 802	4 797	5 005	6 709	3 656	3 053	68	76	61
Barbara .....	1 349	659	690	857	467	390	64	71	57
Belvedere Ostrense..	2 565	1 264	1 301	1 524	758	766	59	60	59
Camerano .....	3 158	1 455	1 703	2 361	1 122	1 239	75	77	73
Camerata Picena.....	981	465	516	816	399	417	83	86	81
Castellbellino .....	1 352	670	682	995	544	451	74	81	66
Castel Colonna.....	1 223	568	655	779	388	391	64	68	60
Castelfidardo .....	5 953	2 734	3 219	3 943	2 072	1 871	66	76	58
Castelleone di Suasa..	1 765	849	916	1 087	575	512	62	68	56
Castelplanio .....	2 819	1 348	1 471	1 864	998	866	66	74	59
Cerreto d'Esi .....	2 221	969	1 252	1 565	797	768	70	82	61
Chiaravalle .....	5 495	2 502	2 993	4 562	2 146	2 416	83	86	81
Corinaldo .....	5 763	2 795	2 968	3 468	1 963	1 505	60	70	51
Cupramontana .....	5 498	2 629	2 869	3 327	1 841	1 486	61	70	52
Fabriano .....	22 080	10 426	11 654	14 149	7 573	6 576	64	73	56
Falconara Marittima	7 145	3 346	3 799	5 967	2 942	3 025	84	88	80
Filottrano .....	7 892	3 657	4 235	3 674	1 946	1 728	47	53	41
Genga .....	3 459	1 421	2 038	1 995	1 045	950	58	74	47
Jesi .....	23 289	11 036	12 253	17 491	8 734	8 757	75	79	71
Loreto .....	5 976	2 627	3 349	4 494	1 982	2 512	75	75	75
Maiolati .....	2 537	1 252	1 285	1 624	900	724	64	72	56
Mergo .....	962	452	510	621	323	298	65	71	58
Monsano .....	1 745	884	861	1 158	655	503	66	74	58
Montecarotto .....	3 030	1 464	1 566	1 994	1 053	941	66	72	60
Montemarciano .....	4 657	2 185	2 472	3 285	1 546	1 739	71	71	70
Monterado .....	1 242	598	644	729	398	331	59	67	51
Monte Roberto.....	1 878	950	928	1 250	713	537	67	75	58
Monte San Vito.....	3 921	1 888	2 033	2 383	1 224	1 159	61	65	57
Montesicuro .....	1 055	514	541	656	340	316	62	66	58
Morro d'Alba .....	2 188	1 079	1 109	1 202	639	563	55	59	51
Numana .....	1 584	727	857	1 025	507	518	65	70	60
Offagna.....	1 621	771	850	784	409	375	48	53	44
Osimo.....	17 316	8 341	8 975	10 065	5 521	4 544	58	66	51
Ostra .....	6 088	2 985	3 103	3 666	1 990	1 676	60	67	54

Segue : TAVOLA XX.

COMUNI	ABITANTI DI ETÀ SUPERIORE A 6 ANNI						Su 100 abitanti di età superiore a 6 anni sapevano leggere		
	in complesso			che sapevano leggere			MF	M	F
	MF	M	F	MF	M	F			
Ostra Vetere .....	3 559	1 738	1 821	2 030	1 076	954	57	62	52
Paterno d'Ancona...	1 241	591	650	677	367	310	55	62	48
Poggio San Marcello	1 449	679	770	950	489	461	66	72	60
Polverigi .....	2 211	1 089	1 122	1 132	637	495	51	58	44
Ripe .....	2 242	1 087	1 155	1 496	793	703	67	73	61
Rosora .....	1 422	684	738	898	464	434	63	68	59
San Marcello .....	2 163	1 070	1 093	1 293	695	598	60	65	55
San Paolo di Iesi....	1 076	524	552	675	366	309	63	70	56
Santa Maria Nuova...	2 695	1 272	1 423	1 716	919	797	64	72	56
Sassoferrato .....	10 176	4 903	5 273	7 163	3 560	3 603	70	73	68
Senigallia .....	22 656	10 998	11 658	16 087	8 167	7 920	71	74	68
Serra de' Conti .....	2 647	1 252	1 395	1 523	820	703	58	65	50
Serra San Quirico...	4 172	1 999	2 173	2 690	1 330	1 360	64	67	63
Sirolo .....	2 238	1 032	1 206	1 455	724	731	65	70	61
Staffolo .....	2 713	1 273	1 440	1 273	710	563	47	56	39
<b>Provincia di Ancona..</b>	<b>294 662</b>	<b>141 670</b>	<b>152 992</b>	<b>206 859</b>	<b>106 165</b>	<b>100 694</b>	<b>70</b>	<b>75</b>	<b>66</b>

Provincia di Ascoli Piceno.

CIRCONDARIO DI ASCOLI PICENO.

Acquasanta .....	7 052	3 413	3 639	4 380	2 305	2 075	62	68	57
Acquaviva Picena ...	2 523	1 167	1 356	1 658	796	862	66	68	64
Amandola .....	4 824	2 316	2 508	2 648	1 621	1 027	55	70	41
Appignano del Tronto	2 206	1 089	1 117	1 130	604	526	51	55	47
Arquata del Tronto	4 416	1 871	2 545	3 019	1 369	1 650	68	73	65
Ascoli Piceno .....	28 691	13 869	14 822	23 378	12 193	11 185	81	88	75
Carassai .....	2 042	981	1 061	1 248	664	584	61	68	55
Castel di Lama.....	2 393	1 118	1 275	1 569	808	766	66	72	60
Castignano .....	3 375	1 651	1 724	1 488	803	685	44	49	40
Castorano .....	1 331	663	668	692	425	267	52	64	40
Colli del Tronto .....	1 509	692	817	871	522	349	58	75	43
Comunanza .....	3 276	1 557	1 719	1 331	856	475	41	55	28
Folignano .....	2 103	1 023	1 080	901	514	387	43	50	36
Force.....	3 000	1 449	1 551	2 008	1 043	965	67	72	62
Maltignano. ....	1 129	519	610	524	296	228	46	57	37
Monsampolo del Tron- to .....	2 342	1 109	1 233	1 136	625	511	49	56	41
Montalto delle Marche	3 351	1 618	1 733	1 534	919	615	46	57	35
Montedinove .....	1 183	557	626	789	404	385	67	73	62
Montefortino .....	2 286	1 061	1 225	1 499	757	742	66	71	61
Montegalfo .....	2 471	1 162	1 309	1 395	815	580	56	70	44
Montemonaco .....	1 494	721	773	960	538	422	64	75	55
Monteprandone .....	4 982	2 313	2 669	2 665	1 492	1 173	53	65	44
Offida .....	5 866	2 786	3 080	3 858	1 941	1 917	66	70	62

Segue: TAVOLA XX.

COMUNI	ABITANTI DI ETÀ SUPERIORE A 6 ANNI						Su 100 abitanti di età superiore a 6 anni sapevano leggere		
	in complesso			che sapevano leggere			MF	M	F
	MF	M	F	MF	M	F			
Palmiano .....	640	309	331	286	163	123	45	53	37
Rocca di Fluvione ...	3 177	1 535	1 642	1 382	891	491	44	58	30
Rotella .....	2 309	1 115	1 194	798	501	297	35	45	25
San Benedetto del Tronto .....	9 915	4 743	5 172	7 264	3 878	3 386	73	82	65
Spinetoli .....	2 539	1 186	1 353	1 356	807	549	53	68	41
Venarotta .....	2 916	1 438	1 478	845	475	370	29	33	25
<b>Circondario di Ascoli Piceno .....</b>	<b>115 341</b>	<b>55 081</b>	<b>60 310</b>	<b>72 612</b>	<b>39 020</b>	<b>33 592</b>	<b>63</b>	<b>71</b>	<b>56</b>

CIRCONDARIO DI FERMO.

Altidona .....	1 177	551	626	598	329	269	51	60	43
Belmonte Piceno ...	1 072	508	564	679	366	313	63	72	55
Campoflore .....	1 487	710	777	720	426	294	48	60	38
Cossignano .....	1 616	762	854	824	462	362	51	61	42
Cupra Marittima ...	2 626	1 176	1 450	1 447	759	688	55	65	47
Falerone .....	4 058	1 820	2 238	2 227	1 124	1 103	55	62	49
Fermo .....	20 664	10 182	10 482	13 912	8 040	5 872	67	79	56
Franca Villa d'Ete ...	1 269	624	645	630	397	233	50	64	36
Grattammare .....	4 256	1 955	2 301	2 732	1 326	1 406	64	68	61
Grottazzolina .....	1 893	875	1 018	1 342	669	673	71	76	66
Lapedona .....	1 352	649	703	814	415	399	60	64	57
Magliano di Tenna...	1 176	546	630	653	356	297	56	65	47
Massa Fermana .....	1 190	565	625	712	434	278	60	77	44
Massignano .....	1 756	823	933	943	563	380	54	68	41
Monsampietro Morico.	1 042	502	540	613	350	263	59	70	49
Montappone .....	1 773	759	1 014	1 036	543	493	58	72	49
Montefalcone Appennino .....	1 354	614	740	524	340	184	39	55	25
Montefiore dell'Aso .	2 568	1 198	1 370	1 145	663	482	45	55	35
Monte Giberto .....	1 408	663	745	527	321	206	37	48	28
Montegiorgio .....	5 774	2 692	3 082	3 428	1 840	1 588	59	68	52
Monte granaro .....	4 450	2 098	2 352	3 010	1 563	1 447	68	74	62
Monteleone di Fermo.	1 027	491	536	662	348	314	64	71	59
Montelparo .....	1 573	739	834	817	387	430	52	52	52
Monte Rinaldo .....	870	420	450	344	209	135	40	50	30
Monterubbiano .....	2 976	1 418	1 558	1 139	655	484	38	46	31
Monte San Pietrangeli	2 225	1 049	1 176	1 260	672	588	57	64	50
Monte Urano .....	2 613	1 220	1 393	1 541	831	710	59	68	51
Monte Vidon Combatte .....	1 080	512	568	700	400	300	65	78	53
Monte Vidon Corrado.	1 018	438	580	504	270	234	50	62	40
Montottone .....	1 777	867	910	1 137	625	512	64	72	56
Moresco .....	809	355	454	519	243	276	64	68	61

Segue : TAVOLA XX.

C O M U N I	ABITANTI DI ETÀ SUPERIORE A 6 ANNI						Su 100 abitanti di età superiore a 6 anni sapevano leggere		
	in complesso			che sapevano leggere			MF	M	F
	MF	M	F	MF	M	F			
Ortezzano .....	949	450	499	559	319	240	59	71	48
Pedaso .....	831	390	441	617	318	299	74	82	68
Petricoli .....	2 862	1 353	1 509	1 776	848	928	62	63	61
Ponzano di Fermo ...	1 568	755	813	794	466	328	51	62	40
Porto San Giorgio ...	5 274	2 480	2 794	3 613	1 754	1 859	69	71	67
Rapagnano .....	1 456	701	755	792	482	310	54	69	41
Ripatransone .....	6 514	3 085	3 429	3 358	1 774	1 584	52	58	46
Santa Vittoria in Ma- tenano .....	2 010	988	1 022	1 266	705	561	63	71	55
Sant'Elpidio a Mare .	11 179	5 337	5 842	6 696	3 507	3 189	60	66	55
Servigliano .....	2 491	1 179	1 312	1 274	770	504	51	65	38
Smerillo .....	932	446	486	287	190	97	31	43	20
Torre San Patrizio...	1 157	551	606	532	325	207	46	59	34
<b>Circondario di Fermo..</b>	<b>117 152</b>	<b>55 496</b>	<b>61 656</b>	<b>68 703</b>	<b>37 384</b>	<b>31 319</b>	<b>59</b>	<b>67</b>	<b>51</b>
<b>Provincia di Ascoli Pi- ceno.....</b>	<b>232 493</b>	<b>110 527</b>	<b>121 966</b>	<b>141 315</b>	<b>76 404</b>	<b>64 911</b>	<b>61</b>	<b>69</b>	<b>53</b>

**Provincia di Macerata.**

CIRCONDARIO DI CAMERINO.

Acquacanina .....	434	210	224	342	178	164	79	85	73
Bolognola .....	327	148	179	283	135	148	87	91	83
Caldarola .....	2 720	1 310	1 410	2 200	1 147	1 053	81	88	75
Camerino .....	10 973	5 336	5 637	7 868	4 201	3 667	72	79	65
Camporotondo di Fia- strone .....	834	419	415	392	250	142	47	60	34
Castelraimondo .....	3 279	1 625	1 654	2 023	1 181	842	62	73	51
Castelsantangelo .....	1 067	364	703	858	320	538	80	88	77
Cessapalombo .....	1 189	573	616	739	378	361	62	66	59
Fiastra .....	1 707	830	877	1 274	679	595	75	82	68
Fiordimonte .....	724	305	419	537	270	267	74	89	64
Fiuminata .....	2 960	1 432	1 528	1 984	1 089	895	67	76	59
Gagliole.....	1 190	595	595	580	361	219	49	61	37
Monte Cavallo .....	586	271	315	456	240	216	78	89	69
Muccia .....	1 297	654	643	1 007	518	489	78	79	76
Pievebovigliana .....	1 832	892	940	1 181	682	499	64	76	53
Pieve Torina .....	2 709	1 328	1 381	1 848	1 040	808	68	78	59
Pioraco .....	1 857	914	943	1 344	752	592	72	82	63
Sefro .....	1 035	454	581	743	362	381	72	80	66
Serrapetrona .....	1 532	738	794	868	450	418	57	61	53
Serravalle di Chienti.	2 774	1 292	1 482	2 038	1 035	1 003	73	80	68
Ussita .....	907	327	580	803	307	496	89	94	86
Visso .....	2 313	1 093	1 220	1 984	964	1 020	86	88	84
<b>Circondario di Camerino</b>	<b>44 246</b>	<b>21 110</b>	<b>23 136</b>	<b>31 352</b>	<b>16 539</b>	<b>14 813</b>	<b>71</b>	<b>78</b>	<b>64</b>

Segue : TAVOLA XX.

COMUNI	ABITANTI DI ETÀ SUPERIORE A 6 ANNI						Su 100 abitanti di età superiore a 6 anni sapevano leggere		
	in complesso			che sapevano leggere			MF	M	F
	MF	M	F	MF	M	F			
CIRCONDARIO DI MACERATA.									
Apiro .....	3 084	1 503	1 581	1 459	868	591	47	58	37
Appignano.....	2 669	1 253	1 416	1 726	882	844	65	70	60
Belforte del Chiento .	1 659	799	860	850	474	376	51	59	44
Cingoli .....	11 910	5 720	6 190	5 246	3 060	2 186	44	53	35
Civitanova Marche...	5 813	2 750	3 063	3 525	1 889	1 636	61	69	53
Colmurano .....	1 504	712	792	959	524	435	64	74	55
Esanatoglia .....	2 256	1 072	1 184	1 108	564	544	49	53	46
Ficano .....	1 151	554	597	665	402	263	58	73	44
Gualdo .....	1 903	871	1 032	1 071	638	433	56	73	42
Loro Piceno .....	3 288	1 562	1 726	1 539	906	633	47	58	37
Macerata .....	21 921	10 581	11 340	17 798	8 939	8 859	81	84	78
Matelica .....	7 433	3 666	3 767	4 779	2 616	2 163	64	71	57
Mogliano .....	4 181	1 939	2 242	2 835	1 381	1 454	68	71	65
Montecassiano .....	4 238	2 009	2 229	2 725	1 499	1 226	64	75	55
Montecosaro .....	3 033	1 440	1 593	1 941	1 065	876	64	74	55
Montefano .....	3 776	1 798	1 978	1 984	1 124	860	53	63	43
Montelupone .....	3 448	1 623	1 825	1 692	930	762	49	57	42
Monte San Giusto...	2 908	1 375	1 533	1 423	810	613	49	59	40
Monte San Martino..	1 633	787	846	882	574	308	54	73	36
Morrovalle .....	5 420	2 543	2 877	3 267	1 597	1 670	60	63	58
Pausula .....	7 786	3 698	4 088	4 347	2 462	1 885	56	67	46
Penna San Giovan- ni .....	2 810	1 269	1 541	1 384	824	560	49	65	36
Petriolo .....	2 016	957	1 059	976	540	436	48	56	41
Pollenza .....	4 649	2 220	2 429	2 581	1 404	1 177	56	63	48
Porto Civitanova ....	6 117	2 903	3 214	4 322	2 272	2 050	71	78	64
Porto Recanati .....	4 256	2 019	2 237	3 270	1 670	1 600	77	83	72
Potenza Picena.....	6 504	2 997	3 507	4 112	2 204	1 908	63	74	54
Recanati .....	13 873	6 453	7 420	9 223	5 096	4 127	66	79	56
Ripè San Ginesio ....	1 110	542	568	647	374	273	58	69	48
San Ginesio.....	6 134	2 878	3 256	3 049	1 671	1 378	50	58	42
San Severino Marche.	12 341	5 965	6 376	7 706	4 405	3 301	62	74	52
Sant'Angelo in Ponta- no .....	2 421	1 162	1 259	1 453	812	641	60	70	51
Sarnano. ....	4 431	1 985	2 446	2 748	1 459	1 289	62	74	53
Tolentino .....	11 544	5 544	6 000	7 725	4 070	3 655	67	73	61
Treia .....	8 771	4 154	4 617	4 669	2 599	2 070	53	63	45
Urbisaglia .....	2 440	1 102	1 338	1 380	816	564	57	74	42
<b>Circondario di Macerata</b>	<b>190 431</b>	<b>90 405</b>	<b>100 026</b>	<b>117 066</b>	<b>63 420</b>	<b>53 646</b>	<b>61</b>	<b>70</b>	<b>54</b>
<b>Provincia di Macerata.</b>	<b>234 677</b>	<b>111 515</b>	<b>123 162</b>	<b>148 418</b>	<b>79 959</b>	<b>68 459</b>	<b>63</b>	<b>72</b>	<b>56</b>



Segue: TAVOLA XX.

COMUNI	ABITANTI DI ETÀ SUPERIORE A 6 ANNI						Su 100 abitanti di età superiore a 6 anni sapevano leggere		
	in complesso			che sapevano leggere			MF	M	F
	MF	M	F	MF	M	F			

Provincia di Pesaro Urbino.

CIRCONDARIO DI PESARO.

Barchi .....	1 683	823	860	960	522	438	57	63	51
Candelara .....	1 896	965	931	1 040	572	468	55	59	50
Cartoceto .....	2 926	1 445	1 481	1 792	979	813	61	68	55
Fano .....	25 582	12 644	12 938	20 530	10 960	9 570	80	87	74
Fiorenzuola di Focara	1 568	781	787	903	469	434	58	60	55
Fratte Rosa .....	1 736	856	880	1 295	642	653	75	75	74
Gabicce. ....	1 114	562	552	777	419	358	70	75	65
Ginestreto .....	1 641	815	826	968	494	474	59	61	57
Gradara .....	2 184	1 110	1 074	1 102	613	489	50	55	46
Mombaroccio .....	2 918	1 435	1 483	1 652	816	836	57	57	56
Mondavio .....	3 236	1 567	1 669	2 084	1 099	985	64	70	59
Mondolfo .....	4 028	1 993	2 035	2 824	1 443	1 381	70	72	68
Monteciccardo .....	1 744	915	829	765	422	343	44	46	41
Montelabbate .....	2 294	1 139	1 155	1 479	769	710	64	68	61
Montemaggiore al Metauro	1 498	750	748	959	556	403	64	74	54
Monte Porzio .....	2 142	1 023	1 119	1 535	754	781	72	74	70
Novilara .....	1 392	677	715	686	357	329	49	53	46
Orciano di Pesaro....	2 414	1 159	1 255	1 441	718	723	60	62	58
Pergola .....	9 090	4 407	4 683	5 428	2 790	2 638	60	63	56
Pesaro .....	26 589	13 039	13 550	20 706	10 644	10 062	78	82	74
Piaggie .....	966	458	508	648	316	332	67	69	65
Pozzo Alto .....	1 186	602	584	680	371	309	57	62	53
Saltara .....	1 693	840	853	1 279	665	614	76	79	72
San Costanzo .....	4 205	2 072	2 133	2 864	1 470	1 394	68	71	65
San Giorgio di Pesaro	1 474	700	774	785	419	366	53	60	47
San Lorenzo in Campo	3 186	1 560	1 626	1 897	1 067	830	60	68	51
Sant'Angelo in Lizzola	2 058	1 019	1 039	1 535	798	737	75	78	71
Serra Sant'Abbondio	1 713	819	894	1 091	627	464	64	77	52
Serungarina .....	2 345	1 152	1 193	1 517	775	742	65	67	62
Sorbolongo .....	573	275	298	410	214	196	72	78	66
Tomba di Pesaro....	3 388	1 714	1 674	1 714	932	782	51	54	47
<b>Circondario di Pesaro .</b>	<b>120 462</b>	<b>59 316</b>	<b>61 146</b>	<b>83 346</b>	<b>43 692</b>	<b>39 654</b>	<b>69</b>	<b>74</b>	<b>65</b>

CIRCONDARIO DI URBINO.

Acqualagna .....	3 180	1 594	1 586	1 770	1 080	690	56	68	44
Apecchio .....	3 541	1 827	1 714	1 694	966	728	48	53	42
Auditore .....	1 851	924	927	1 208	660	548	65	71	59
Belforte all'Isauro...	692	362	330	448	258	190	65	71	58

Segue : TAVOLA XX.

C O M U N I	ABITANTI DI ETÀ SUPERIORE A 6 ANNI						Su 100 abitanti di età superiore a 6 anni sapevano leggere		
	in complesso			che sapevano leggere			MF	M	F
	MF	M	F	MF	M	F			
Borgo Pace.....	1 545	776	769	904	484	420	59	62	55
Cagli .....	10 798	5 171	5 627	6 415	3 622	2 793	59	70	50
Cantiano .....	3 975	1 883	2 092	2 767	1 422	1 345	70	76	64
Carpegna .....	1 452	713	739	969	483	486	67	68	66
Casteldeiçi .....	1 056	537	519	524	325	199	50	61	38
Colbordolo.....	2 937	1 468	1 469	2 083	1 164	919	71	79	63
Fermignano .....	3 207	1 605	1 602	1 820	980	840	57	61	52
Fossombrone .....	9 116	4 481	4 635	6 022	3 092	2 930	66	69	63
Frontino .....	553	285	268	320	178	142	58	62	53
Frontone .....	1 770	803	967	950	533	417	54	66	43
Isola del Piano.....	1 105	555	550	716	392	324	65	71	59
Lunano .....	983	508	475	620	358	262	63	70	55
Macerata Feltria....	2 744	1 404	1 340	1 536	856	680	56	61	51
Maiolo .....	1 441	713	728	727	435	292	50	61	40
Mercatello .....	2 249	1 086	1 163	1 545	770	775	69	71	67
Mercatino Marecchia	4 878	2 417	2 461	3 246	1 630	1 616	67	67	66
Montecalvo in Foglia	1 117	568	549	472	262	210	42	46	38
Monte Cerignone....	1 322	635	687	629	349	280	48	55	41
Monte Copiolo.....	1 462	699	763	850	466	384	58	67	50
Montefelcino .....	2 960	1 491	1 469	1 626	886	740	55	59	50
Monte Grimano.....	2 687	1 348	1 339	1 494	837	657	56	62	49
Peglio .....	1 042	526	516	473	263	210	45	50	41
Pennabilli .....	3 225	1 603	1 622	2 164	1 204	960	67	75	59
Petriano .....	1 087	548	539	704	372	332	65	68	62
Pian di Castello ....	716	375	341	379	220	159	53	59	47
Pian di Meleto.....	2 104	1 073	1 031	722	436	286	34	41	28
Pietrarubbia .....	769	388	381	407	235	172	53	61	45
Piobbico .....	1 799	887	912	1 288	698	590	72	79	65
San Leo .....	4 798	2 446	2 352	2 541	1 541	1 000	53	63	43
Sant'Agata Feltria..	4 583	2 323	2 260	2 094	1 184	910	46	51	40
Sant'Angelo in Vado	3 570	1 777	1 793	2 720	1 356	1 364	76	76	76
Sant'Ippolito .....	1 424	680	744	809	416	393	57	61	53
Sassocorvaro .....	4 073	2 075	1 998	2 407	1 326	1 081	59	64	54
Sasso Feltrio.....	1 708	852	856	690	388	302	40	46	35
Scavolino .....	1 145	557	588	707	353	354	62	63	60
Talamello .....	954	462	492	486	253	233	51	55	47
Tavoletto .....	1 124	569	555	588	320	268	52	56	48
Urbania .....	5 343	2 628	2 715	3 216	1 695	1 521	60	64	56
Urbino .....	17 584	8 897	8 687	10 183	5 393	4 790	58	61	55
<b>Circondario di Urbino.</b>	<b>125 669</b>	<b>62 519</b>	<b>63 150</b>	<b>73 933</b>	<b>40 141</b>	<b>33 792</b>	<b>59</b>	<b>64</b>	<b>54</b>
<b>Provincia di Pesaro Ur-</b> <b>bino.....</b>	<b>246 131</b>	<b>121 835</b>	<b>124 296</b>	<b>157 279</b>	<b>83 833</b>	<b>73 446</b>	<b>64</b>	<b>69</b>	<b>59</b>

Segue : TAVOLA XX.

b) — nelle Zone agricole e nella Regione.

ZONE AGRICOLE	ABITANTI DI ETÀ SUPERIORE A 6 ANNI						Su 100 abitanti di età superiore a 6 anni sapevano leggere		
	in complesso			che sapevano leggere			MF	M	F
	M	F	T	M	F	T			

**Provincia di Ancona.**

*Regione di Montagna.*

Subappenninica di Arcevia .....	1 3974	6 796	7 178	9 399	4 986	4 413	67	73	61
Interappenninica di Fabriano .....	3 7936	17 719	20 217	24 872	12 975	11 897	66	73	59
<b>Regione di Montagna .</b>	<b>51 910</b>	<b>24 515</b>	<b>27 395</b>	<b>34 271</b>	<b>17 961</b>	<b>16 310</b>	<b>66</b>	<b>73</b>	<b>60</b>

*Regione di Collina.*

Alto colle di Castelpiano .....	34 299	16 590	17 709	21 013	11 313	9 700	61	68	55
Colle-piano del Misano .....	23 231	11 279	11 952	14 112	7 650	6 462	61	68	54
Litoranea di Senigallia .....	34 458	16 529	17 929	25 339	12 655	12 684	74	77	71
Colle-piano dell'Esino .....	35 431	16 775	18 656	26 410	13 158	13 252	75	78	71
Colline del Conero ..	71 669	35 491	36 178	59 906	29 942	29 964	84	84	83
Colle-piano del Musone .....	43 664	20 491	23 173	25 808	13 486	12 322	59	66	53
<b>Regione di Collina....</b>	<b>242 752</b>	<b>117 155</b>	<b>125 597</b>	<b>172 588</b>	<b>88 204</b>	<b>84 384</b>	<b>71</b>	<b>75</b>	<b>67</b>

**Provincia di Ascoli Piceno.**

*Regione di Montagna.*

Appenninica dei Sibillini .....	17 719	8 228	9 491	11 253	5 784	5 469	64	70	58
Subappenninica del Tenna, dell'Asso, e del Tronto .....	51 119	24 648	26 471	33 487	1 8273	15 214	66	74	57
<b>Regione di Montagna .</b>	<b>68 838</b>	<b>32 876</b>	<b>35 962</b>	<b>44 740</b>	<b>24 057</b>	<b>20 683</b>	<b>65</b>	<b>73</b>	<b>58</b>

*Regione di Collina.*

Alto Colle del Tenna e dell'Ete .....	21 455	9 942	11 513	12 401	6 750	5 651	58	68	49
Colle-piano del Tenna .....	20 992	9 949	11 043	12 218	6 707	5 511	58	67	50
Litoranea di Fermo..	39 646	19 199	20 447	25 633	14 045	11 588	65	73	57
Alto Colle dell'Aso e Tisino.....	37 634	17 885	19 749	20 098	10 691	9 407	53	60	48

Segue: TAVOLA XX.

ZONE AGRICOLE	ABITANTI DI ETÀ SUPERIORE A 6 ANNI						Su 100 abitanti di età superiore a 6 anni sapevano leggere		
	in complesso			che sapevano leggere			MF	M	F
	MF	M	F	MF	M	F			
Colle-piano del Tronto	18 075	8 566	9 509	9 837	5 392	4 445	54	63	47
Litoranea di San Benedetto .....	25 853	12 110	13 743	16 388	8 762	7 626	63	72	55
<b>Regione di Collina....</b>	<b>163 655</b>	<b>77 651</b>	<b>86 004</b>	<b>96 575</b>	<b>52 347</b>	<b>44 228</b>	<b>59</b>	<b>67</b>	<b>51</b>

**Provincia di Macerata.**

*Regione di Montagna.*

Appenninica del Potenza, del Chiento e del Nera.....	16 691	7 640	9 051	12 646	6 331	6 315	76	83	70
Interappenninica di Camerino .....	30 969	15 168	15 801	20 394	11 163	9 231	66	74	58
Subappenninica del Suavicino .....	28 486	13 742	14 744	15 076	8 735	6 341	53	64	43
Subappenninica del Fiastrone o del Fiastra.....	18 743	8 774	9 969	11 067	5 993	5 074	59	68	51
<b>Regione di Montagna .</b>	<b>94 889</b>	<b>45 324</b>	<b>49 565</b>	<b>59 183</b>	<b>32 222</b>	<b>26 961</b>	<b>62</b>	<b>71</b>	<b>54</b>

*Regione di Collina.*

D'alto colle del Fiastra, del Chiento e del Potenza.....	46 010	21 792	24 218	26 904	14 758	12 146	58	68	50
Centrale del Chiento e del Potenza .....	71 088	33 730	37 358	47 102	24 944	22 158	66	74	59
Litoranea del Chiento e del Potenza ..	22 690	10 669	12 021	15 229	8 035	7 194	67	75	60
<b>Regione di Collina....</b>	<b>139 788</b>	<b>66 191</b>	<b>73 597</b>	<b>89 235</b>	<b>47 737</b>	<b>41 498</b>	<b>64</b>	<b>72</b>	<b>56</b>

**Provincia di Pesaro Urbino.**

*Regione di Montagna.*

Subappenninica alto Marecchia .....	24 994	12 470	12 524	14 308	7 874	6 434	57	63	51
Subappenninica alto Conca e Foglia ....	18 351	9 305	9 046	9 652	5 441	4 211	53	58	47
Subappenninica alto Metauro e Cesano ..	49 615	24 184	25 431	30 261	16 306	13 955	61	67	55
<b>Regione di Montagna .</b>	<b>92 960</b>	<b>45 959</b>	<b>47 001</b>	<b>54 221</b>	<b>29 621</b>	<b>24 600</b>	<b>58</b>	<b>64</b>	<b>52</b>

Segue : TAVOLA XX.

ZONE AGRICOLE	ABITANTI DI ETÀ SUPERIORE A 6 ANNI						Su 100 abitanti di età superiore a 6 anni sapevano leggere		
	in complesso			che sapevano leggere			MF	M	F
	MF	M	F	MF	M	F			

*Regione di Collina.*

Alto colle del Foglia	25 700	12 974	12 726	15 238	8 171	7 067	59	63	5
Alto colle del Metauro	16 388	8 132	8 256	10 184	5 350	4 834	62	66	59
Colle-piano Metauro e Cesano .....	27 296	13 288	14 008	17 411	9 142	8 269	64	69	59
Colle-piano del Foglia	49 972	24 773	25 199	34 007	17 676	16 331	68	71	65
Litoranea Metauro e Cesano .....	33 815	16 709	17 106	26 218	13 873	12 345	78	83	72
<b>Regione di Collina....</b>	<b>153 171</b>	<b>75 876</b>	<b>77 295</b>	<b>103 058</b>	<b>54 212</b>	<b>48 846</b>	<b>67</b>	<b>71</b>	<b>63</b>
<b>Marche .....</b>	<b>1007963</b>	<b>485 547</b>	<b>522 416</b>	<b>653 871</b>	<b>346 361</b>	<b>307 510</b>	<b>65</b>	<b>71</b>	<b>59</b>

TAVOLA XXI.

**Abitanti di età superiore a 6 anni che sapevano leggere,  
distinti secondo il sesso e l'età.**

(REGIONE)

ETÀ ANNI	Abitanti di età superiore a 6 anni						Su 100 abitanti del corrispondente gruppo di età sapevano leggere		
	in complesso			che sapevano leggere			MF	M	F
	MF	M	F	MF	M	F			
Da 6 a 7.....	27 539	14 146	13 393	12 947	6 736	6 211	47	48	46
7 - 8.....	27 724	14 121	13 603	17 668	9 063	8 605	64	64	63
8 - 9.....	27 567	14 080	13 487	19 664	10 126	9 538	71	72	71
9 - 10.....	27 682	14 184	13 498	21 282	10 930	10 352	77	77	77
10 - 11.....	28 002	14 339	13 663	22 602	11 715	10 887	81	82	80
11 - 12.....	28 594	14 598	13 996	23 124	11 971	11 153	81	82	80
12 - 13.....	25 838	13 202	12 636	21 100	10 928	10 172	82	83	81
13 - 14.....	25 441	13 097	12 344	21 012	10 952	10 060	83	84	81
14 - 15.....	24 271	12 267	12 004	19 695	10 196	9 499	81	83	79
15 - 16.....	24 262	12 240	12 022	19 946	10 292	9 654	82	84	80
16 - 17.....	23 750	11 987	11 763	19 272	10 038	9 234	81	84	79
17 - 18.....	21 788	10 805	10 983	17 772	8 965	8 807	82	83	80
18 - 19.....	20 413	9 803	10 610	16 618	8 216	8 402	81	84	79
19 - 20.....	21 310	10 535	10 775	17 360	8 949	8 411	81	85	78
20 - 21.....	17 869	7 912	9 957	14 549	6 925	7 624	81	88	77
21 - 25.....	74 341	34 189	40 152	57 318	28 723	28 595	77	84	71
25 - 30.....	79 915	34 844	45 071	58 275	28 529	29 746	73	82	66
30 - 35.....	72 553	32 039	40 514	48 765	24 852	23 913	67	78	59
35 - 40.....	67 434	30 951	36 483	42 960	22 795	20 165	64	74	55
40 - 45.....	59 537	28 367	31 170	35 602	19 751	15 851	60	70	51
45 - 50.....	52 758	25 571	27 187	29 030	16 488	12 542	55	64	46
50 - 55.....	50 216	24 419	25 797	25 187	14 923	10 264	50	61	40
55 - 60.....	50 053	24 402	25 651	23 171	14 034	9 137	46	58	36
60 - 65.....	45 355	22 081	23 274	19 059	11 602	7 457	42	53	32
65 - 70.....	33 632	16 756	16 876	13 423	8 497	4 926	40	51	29
70 - 75.....	26 483	13 195	13 288	9 224	5 730	3 494	35	43	26
75 - 80.....	15 272	7 565	7 707	4 804	3 023	1 781	31	40	23
80 - 85.....	5 992	2 800	3 192	1 774	1 054	720	30	38	23
85 - 90.....	1 994	911	1 083	564	302	262	28	33	24
90 - 95.....	327	122	205	92	51	41	28	42	20
95 - 100.....	47	17	30	12	5	7	25	29	23
oltre 100.....	4	2	2	—	—	—	—	—	—
<b>In complesso.....</b>	<b>1 007 963</b>	<b>485 547</b>	<b>522 416</b>	<b>653 871</b>	<b>346 361</b>	<b>307 510</b>	<b>65</b>	<b>71</b>	<b>59</b>

## TAVOLA XXII.

---

**Popolazione presente di età superiore a 10 anni  
classificata secondo il sesso e la professione.**

(REGIONE)

---

AVVERTENZE. — La classificazione *per professioni* della popolazione di età superiore a 10 anni riproduce, nelle grandi linee e nei singoli raggruppamenti, quella del Censimento precedente, riducendone peraltro notevolmente le voci.

Tale riduzione è stata imposta, più ancora che dalla necessità di semplificare le operazioni di spoglio, dalla natura stessa del materiale raccolto, il quale non permetteva, generalmente, quella ricca suddivisione secondo la natura delle diverse aziende, che distingue la classificazione del 1911.

Sono note le difficoltà sorte ogni qualvolta si è tentato di fondere in un unico elenco la classificazione della popolazione attiva, secondo le industrie ove tale attività si esercita e secondo il carattere individuale della attività medesima, ossia secondo la professione.

Le indicazioni fornite sui modelli del Censimento possono servire generalmente soltanto per una classificazione secondo questo ultimo criterio (classificazione professionale), mentre la base di una classificazione industriale non può aversi che in un Censimento delle singole aziende.

Nell'elenco del 1911 che, per rendere possibili i confronti, è stato seguito anche nel Censimento del 1921, appare invece prevalente il carattere industriale della classificazione per il quale, come si è detto, mancavano, nelle risposte ai quesiti del foglio di famiglia del 1921, i necessari elementi.

Si aggiunga che, negli ultimi anni, per lo sviluppo preso dalle grandi industrie e dai sindacati che raggruppano grandi masse operaie, è invalsa sempre più l'abitudine fra gli operai di indicare la propria professione con la denominazione generica del gruppo di appartenenza, come, ad esempio, *operaio metallurgico, tessile, chimico* e simili, in modo da rendere impossibile una classificazione che avrebbe richiesto indicazioni più minute e specifiche.

Ad ogni modo, per facilitare i confronti fra i due Censimenti, si riporta qui di seguito un prospetto nel quale, di fronte al numero di ogni sottoclasse del Censimento odierno, sono indicati i numeri corrispondenti delle sottoclassi del Censimento 1911.

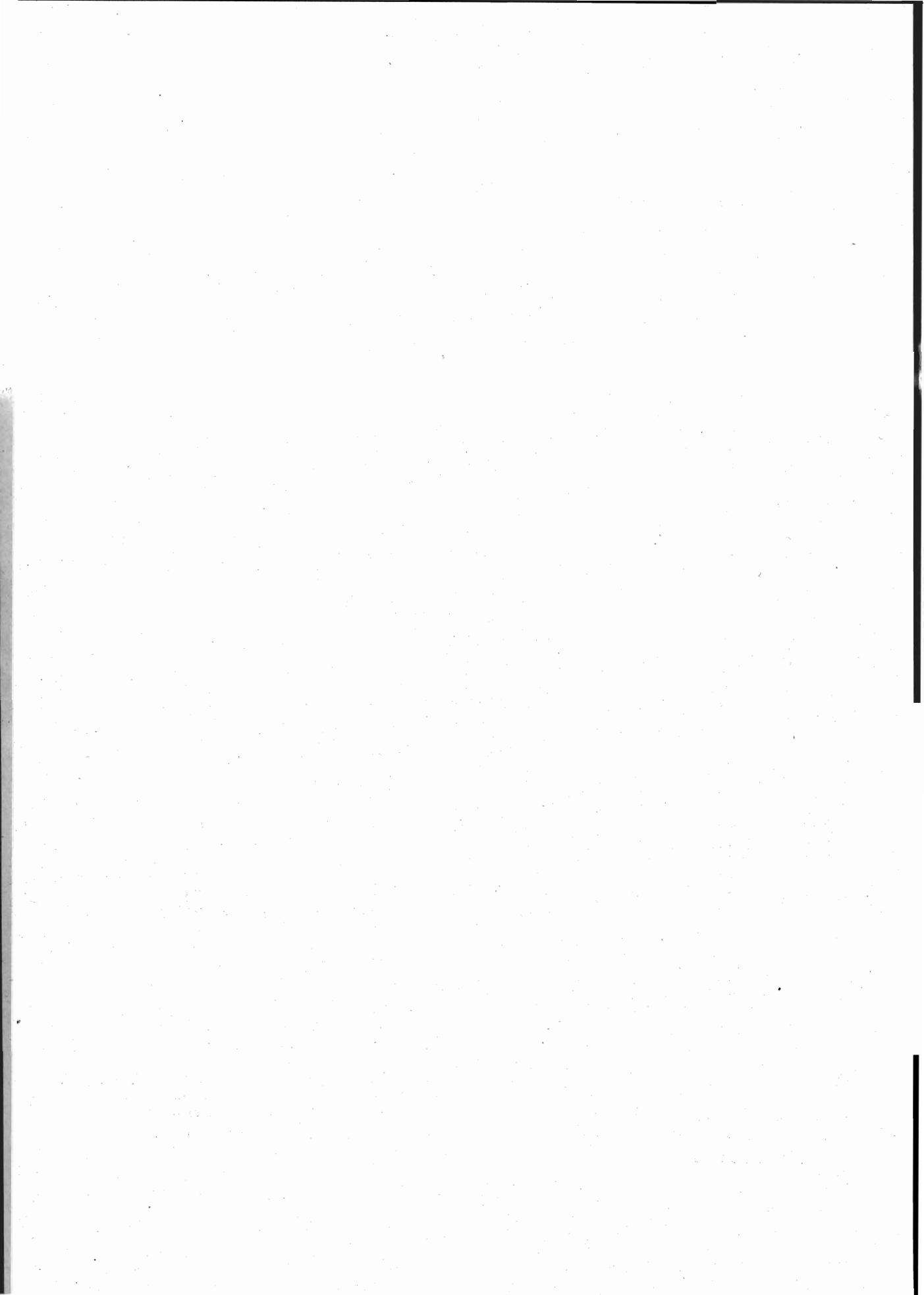



**Tabella di confronto delle sottoclassi professionali  
adottate nel V Censimento (1911) e nel VI Censimento (1921).**

Sottoclasse del VI Censimento	Riferimento alla sottoclasse del V Censimento	Sottoclasse del VI Censimento	Riferimento alla sottoclasse del V Censimento	Sottoclasse del VI Censimento	Riferimento alla sottoclasse del V Censimento	Sottoclasse del VI Censimento	Riferimento alla sottoclasse del V Censimento
1	1	48	91 a 101, 130	95	201	143	256
2	2	49	102 a 106	96	202	144	263
3	3	50	107, 108, 110, 112, 114	97	203	145	264
4	4	51	113	98	204	146	265 a 267
5	5	52	111	99	133 in parte, 205	147	269
6	6	53	109	100	206, 208 a 210, 259	148	268
7	18	54	115, 116	101	310 in parte	149	270
8	7, 8	55	117 a 119	102	211	150	271
9	12	56	120	103	214	151	272
10	13 a 16	57	121, 122	104	215	152	273
11	9, 11	58	123	105	216	153	274
12	19	59	124	106	217	154	275
13	10, 17	60	125	107	218	155	276
14	21	61	126	108	229	156	277
15	20	62	127	109	212, 213	157	278
16	22 a 25	63	128	110	220, 221	158	279
17	26 a 29, 31	64	131	111	219	159	280
18	30, 32	65	132	112	222, 223 in parte	160	281
19	33	66	134 a 159, 175, 176	113	224	161	282
20	35 a 38, 129	67	160, 162	114	225	162	283
21	34, 39, 40	68	161, 163	115	226	163	284
22	(a)	69	164, 165	116	227	164	286
23	41, 42	70	166 a 169	117	228	165	287
24	43	71	170	118	223 in parte	166	288
25	44 a 47	72	171	119	231	167	289
26	48, 49	73	172	120	233	168	290
27	50	74	173, 174 in parte	121	234	169	291
28	51, 52	75	174 in parte	122	232	170	293
29	53	76	207	123	235, 236	171	294
30	54, 55	77	239	124	237	172	295
31	56, 57	78	178	125	238	173	296
32	58	79	180, 181	126	230	174	297
33	59, 60	80	182	127	240	175	298
34	61	81	183	128	241 a 244	176	299
35	62 a 64	82	186	129	245	177	300, 301
36	65	83	184, 185	130	246, 247	178	198, 292
37	66, 74	84	187	131	310 in parte	179	258
38	67, 68	85	188	132	254	180	302
39	69	86	179	133	248, 285	181	303
40	70, 71	87	190	134	249	182	—
41	72	88	177, 189, 191 a 195	135	260	183	305
42	73	89	196	136	261	184	304
43	75	90	197	137	262	185	306
44	76, 77	91	199	138	250	186	307
45	78, 79	92	133, 200 in parte	139	251	187	308
46	80 a 86	93	133, 200 in parte	140	252	188	309 in parte
47	87 a 90	94	133, 200 in parte	141	253	189	309 in parte
				142	255, 257	190	310 in parte

(a) Ripartiti fra le sottoclassi 34, 36 e 37.

TAVOLA XXII.

**Popolazione presente di età superiore a 10 anni  
classificata secondo il sesso e la professione.**

( REGIONE )

Classe	Sottoclasse	PROFESSIONI E CONDIZIONI a) padroni di aziende, amministratori, direttori, b) impiegati, c) artigiani indipendenti, d) operai salariati, garzoni.	Posizione	M	F	
				M	F	
<b>AGRICOLTURA - CACCIA - PESCA</b>						
1	AGRICOLTURA E CACCIA.					
	1	Agricoltori che conducono terreni propri o della famiglia.....		76 233	48 752	27 481
	2	Enfiteuti ed utilisti .....		421	241	180
	3	Fittavoli .....		3 081	1 752	1 329
	4	Mezzadri e coloni.....		233 252	133 874	99 378
	5	Contadini obbligati .....		559	337	222
	6	Giornalieri di campagna, bifolchi e terrazzieri.....		97 950	62 201	35 749
	7	Fattori, agenti di campagna.....		1 268	1 246	22
	8	Giardinieri, ortolani, fiorai e coltivatori di tabacco...		1 802	1 252	550
	9	Pastori, bovani e mandriani .....		2 226	1 451	775
	10	Allevatori di animali, apicoltori, bachicoltori, sericultori.....		163	68	95
	11	Boscaioli, carbonai e taglialegna.....		1 309	1 233	76
	12	Guardie campestri e guardaboschi privati.....		182	182	—
	13	Cacciatori, guardacaccia, raccoglitori di funghi, tartufi, ecc.....		10	9	1
		Totale classe 1		<b>418 456</b>	<b>252 598</b>	<b>165 858</b>
2	PESCA.					
	14	Piscicultori.....		8	8	—
	15	Pescatori e vallanti.....		2 508	2 508	—
		Totale classe 2		<b>2 516</b>	<b>2 516</b>	—
		Totale Agricoltura - caccia - pesca		<b>420 972</b>	<b>255 114</b>	<b>165 858</b>
<b>INDUSTRIA</b>						
3	MINIERE.					
	16	Minatori di metalli, solfo, combustibili fossili. Addetti alle ricerche minerarie.....	a	8	8	—
			b	3	3	—
			d	791	786	5
		Totale classe 3		<b>802</b>	<b>797</b>	<b>5</b>

Segue : TAVOLA XXII.

Classe	Sottoclasse	PROFESSIONI E CONDIZIONI a) padroni di aziende, amministratori, direttori, b) impiegati, c) artigiani indipendenti, d) operai salariati, garzoni.	Posizione	M F		
				M	F	
4		CAVE DI OGNI GENERE.				
	17	Cavatori di pietre, di materiale da cementi, di sabbia e ghiaia, di materiale per laterizi, per porcellane, vetrerie e simili. Cavatori di torba.....	a	4	4	—
			b	—	—	—
			d	32	32	—
		Totale classe 4		<b>36</b>	<b>36</b>	—
5		SALINE MARITTIME ED ACQUE MINERALI.				
	18	Salinari; addetti alla estrazione delle acque minerali.	a	—	—	—
			b	—	—	—
			d	3	2	1
		Totale classe 5		<b>3</b>	<b>2</b>	<b>1</b>
6		INDUSTRIA DEL LEGNO, DELLA PAGLIA ED AFFINI.				
	19	Addetti ai depositi, alla conservazione e stagionatura del legname. Segatori e sbizzatori del legname .....	a	6	6	—
			b	6	6	—
			c	—	—	—
			d	113	107	6
		In complesso		<b>125</b>	<b>119</b>	<b>6</b>
	20	Falegnami, carrozzieri, carpentieri, carradori, cassai, bottai e legnaiuoli.....	a	10	10	—
			c	3 708	3 708	—
			d	5 232	5 232	—
		In complesso		<b>8 950</b>	<b>8 950</b>	—
	21	Intagliatori, intarsiatori, tornitori, ebanisti. Fabbri- canti di mobili, strumenti musicali in legno ed og- getti artistici. Sediari e zoccolari .....	a	5	2	3
			b	1	—	1
			c	144	144	—
			d	267	263	4
		In complesso		<b>417</b>	<b>409</b>	<b>8</b>
	22	Verniciatori e doratori in genere.....	c	79	79	—
			d	160	157	3
		In complesso		<b>239</b>	<b>236</b>	<b>3</b>
	23	Fabbricanti di oggetti in truciolo e sughero.....	a	—	—	—
			c	1	1	—
			d	2	2	—
		In complesso		<b>3</b>	<b>3</b>	—

Segue : TAVOLA XXII.

Classe	Sottoclasse	PROFESSIONI E CONDIZIONI		Posizione	M F	M	F
		a) padroni di aziende, amministratori, direttori, b) impiegati, c) artigiani indipendenti, d) operai salariati, garzoni.					
7	24	Fabbricanti di oggetti in canna, vinchi, giunchi e simili.....	a	—	—	—	—
			c	195	173	22	
			d	113	65	48	
			In complesso	308	238	70	
	25	Fabbricanti di oggetti in paglia e fibre affini; fabbricanti di cappelli di paglia; impagliatori di oggetti di vetro e di sedie, canestrai, cestai e storinai; fabbricanti di scope, ecc.....	a	1	1	—	
			b	1	1	—	
			c	770	165	605	
			d	1 221	224	997	
		In complesso	1 993	391	1 602		
		Totale classe 6	a	22	19	3	
			b	8	7	1	
			c	4 897	4 270	627	
	d		7 108	6 050	1 058		
	In complesso	12 035	10 346	1 689			
	INDUSTRIE CHE LAVORANO I CEREALI.						
26	Addetti ai depositi, alla conservazione ed alla lavorazione dei cereali.....	a	7	5	2		
		b	4	4	—		
		d	27	18	9		
		In complesso	38	27	11		
27	Mugnai.....	a	49	49	—		
		c	1 231	1 129	102		
		d	595	557	38		
		In complesso	1 875	1 735	140		
28	Fornai, pastai e panettieri.....	a	20	16	4		
		c	509	422	87		
		d	891	700	101		
		In complesso	1 330	1 138	192		
29	Pasticcieri, dolcieri, fabbricanti di biscotti; ostiari..	a	5	5	—		
		b	—	—	—		
		c	21	19	2		
		d	100	89	11		
	In complesso	126	113	13			
	Totale classe 7	a	81	75	6		
		b	4	4	—		
		c	1 761	1 570	191		
		d	1 523	1 364	159		
	In complesso	3 369	3 013	356			

Segue : TAVOLA XXII.

Classe	Sottoclasse	PROFESSIONI E CONDIZIONI a) padroni di aziende, amministratori, direttori, b) impiegati, c) artigiani indipendenti, d) operai salariati, garzoni.	Posizione	M F		
				M	F	
8	INDUSTRIE CHE UTILIZZANO FRUTTA, VERDURA E SEMI.					
	30	Addetti alla condizionatura ed alla conservazione dei foraggi, frutta e verdura.....	a	3	3	—
			d	47	1	46
		In complesso		50	4	46
	31	Addetti agli stabilimenti enologici e alla produzione dell'olio.....	a	43	41	2
			b	9	9	—
			d	44	40	4
		In complesso		96	90	6
	32	Fabbricanti di sciropi, conserve e sughi concentrati..	a	1	1	—
			b	1	1	—
			c	—	—	—
			d	2	2	—
		In complesso		4	4	—
	33	Addetti alla lavorazione del caffè, dei surrogati e delle droghe ; addetti alla fabbricazione dei frutti canditi ; gelatieri, confettieri, ecc. ....	a	4	4	—
			b	1	1	—
c			1	1	—	
d			18	14	4	
	In complesso		24	20	4	
	Totale classe 8	a	51	49	2	
b		11	11	—		
c		1	1	—		
d		111	57	54		
	In complesso		174	118	56	
9	INDUSTRIE CHE UTILIZZANO PRODOTTI ANIMALI.					
	34	Addetti alla lavorazione del latte, del formaggio, del burro e dei latticini.....	a	3	1	—
			b	—	—	—
			c	7	7	—
			d	6	6	—
		In complesso		16	14	2
	35	Addetti alla macellazione, conservazione e lavorazione della carne, alla conservazione del pollame, delle uova e del pesce.....	a	3	3	—
			b	—	—	—
			c	4	3	1
			d	145	143	2
	In complesso		152	149	3	

Segue : TAVOLA XXII.

Classe	Sottoclasse	PROFESSIONI E CONDIZIONI a) padroni di aziende, amministratori, direttori, b) impiegati, c) artigiani indipendenti, d) operai salariati, garzoni.	Posizione	M	F	M	F	
				F	M			
10	36	Addetti alla lavorazione del miele e della cera.....	a	2	—	2	—	
			b	—	—	—	—	
			c	—	—	—	—	
			d	3	—	2	1	
			In complesso		5	—	4	1
		Totale classe 9	a	8	—	6	—	2
			b	—	—	—	—	—
			c	11	—	10	—	1
			d	154	—	151	—	3
			In complesso		173	—	167	6
	<b>INDUSTRIE CHE UTILIZZANO SPOGLIE ANIMALI.</b>							
37	Addetti alla lavorazione del pelo, delle budella e delle spugne. Imbalsamatori di animali.....	a	—	—	—	—		
		b	—	—	—	—		
		c	4	—	4	—		
		d	8	—	7	1		
		In complesso		12	—	11	1	
38	Conciatori e lucidatori di pelli.....	a	23	—	22	1		
		c	292	—	290	2		
		d	127	—	108	19		
		In complesso		442	—	420	22	
39	Calzolai, orlatrici e aggiuntatrici di scarpe.....	a	14	—	14	—		
		c	6 911	—	6 759	152		
		d	5 699	—	5 179	520		
		In complesso		12 624	—	11 952	672	
40	Guantai; fabbricanti di articoli in pelle.....	a	2	—	2	—		
		c	3	—	2	1		
		d	51	—	34	17		
		In complesso		56	—	38	18	
41	Sellai; fabbricanti di finimenti, cinghie ed oggetti per militari.....	a	1	—	—	1		
		c	106	—	104	2		
		d	113	—	112	1		
		In complesso		220	—	216	4	

Segue : TAVOLA XXII.

Classe	Sottoclasse	PROFESSIONI E CONDIZIONI a) padroni di aziende, amministratori, direttori, b) impiegati, c) artigiani indipendenti, d) operai salariati, garzoni.	Posizione	M F																																							
				M	F	F																																					
42	Pellicciai .....	a	1	1	—	5																																					
							c	6	1	—	—																																
												d	15	3	12																												
																In complesso	22	5	17																								
																				a	41	39	2																				
																								b	—	—	—																
																												c	7 322	7 160	162												
																																d	6 013	5 443	570								
																																				In complesso	13 376	12 642	734				
																																								Totale classe 10	—	—	—
b	—	—	—																																								
				c	7 322	7 160	162																																				
								d	6 013	5 443	570																																
												In complesso	13 376	12 642	734																												
																Totale classe 11	—	—	—																								
																				a	16	14	2																				
																								b	—	—	—																
																												c	134	127	7												
																																d	1 526	787	739								
																																				In complesso	1 676	928	748				
																																								a	3	3	—
c	37	37	—																																								
				d	120	61	59																																				
								In complesso	160	101	59																																
												a	9	8	1																												
																b	—	—	—																								
																				c	9	8	1																				
																								d	1 344	670	674																
																												In complesso	1 362	686	676												
																																a	4	3	1								
																																				c	88	82	6				
																																								d	62	56	6
In complesso	154	141	13																																								
				a	9	8	1																																				
								b	—	—	—																																
												c	9	8	1																												
																d	1 344	670	674																								
																				In complesso	1 362	686	676																				
																								a	3	3	—																
																												c	37	37	—												
																																d	120	61	59								
																																				In complesso	160	101	59				
																																								a	16	14	2
b	—	—	—																																								
				c	134	127	7																																				
								d	1 526	787	739																																
												In complesso	1 676	928	748																												
																a	8	7	1																								
																				b	3	2	1																				
																								c	36	30	6																
																												d	338	123	215												
																																Totale classe 12	385	162	223								
																																				a	8	7	1				
																																								b	3	2	1
c	36	30	6																																								
				d	338	123	215																																				
								In complesso	385	162	223																																

Segue : TAVOLA XXII.

Classe	Sottoclasse	PROFESSIONI E CONDIZIONI a) padroni di aziende, amministratori, direttori, b) impiegati, c) artigiani indipendenti, d) operai salariati, garzoni.	Posizione	M	F	M	F
				F	M		
13	PRODUZIONE E PRIMA LAVORAZIONE DEI METALLI.						
	47	Fonditori, affinatori, bollitori, forgiatori, laminatori, trafiletatori, ecc.....	a	1	—	1	—
			b	—	—	—	
			d	129	—	129	
Totale classe 13				<b>130</b>	<b>130</b>	—	
14	SUCCESSIVE LAVORAZIONI DEI METALLI.						
	48	Fabbri, maniscalchi, magnani, ramai, caldarai, ottonai, arrotini, coltellai, battitori, lattonieri, stagnai; verniciatori, doratori, nichelatori, smaltatori; fabbricanti di letti e mobili in ferro; fabbricanti di strumenti chirurgici.....	a	—	—	—	—
			b	—	—	—	
			c	3 507	—	3 507	—
			d	3 977	—	3 966	11
Totale classe 14				<b>7 484</b>	<b>7 473</b>	<b>11</b>	
15	COSTRUZIONI MECCANICHE IN GENERE, LAVORAZIONE METALLI PREZIOSI, ECC.						
	49	Fabbricanti di macchine agricole e industriali. Costruttori di materiale per trasporti con guide e senza guide, per trasporti aerei. Addetti ai cantieri navali .....	a	40	—	40	—
			b	42	—	39	3
			d	1 780	—	1 776	4
			In complesso			<b>1 862</b>	<b>1 855</b>
	50	Costruttori di apparecchi fisici e di precisione; di pesi e misure, strumenti musicali, macchine da scrivere e fotografiche. Fabbricanti di apparecchi ortopedici, ecc. Ottici.....	a	18	—	18	—
			b	4	—	4	—
			c	23	—	23	—
			d	420	—	397	23
	In complesso			<b>465</b>	<b>442</b>	<b>23</b>	
51	Fabbricanti di armi da fuoco e di proiettili.....	a	5	—	5	—	
		b	—	—	—	—	
		c	22	—	22	—	
		d	22	—	22	—	
In complesso			<b>49</b>	<b>49</b>	<b>—</b>		
52	Costruttori di apparecchi elettrici.....	a	5	—	5	—	
		b	5	—	5	—	
		d	17	—	17	—	
In complesso			<b>27</b>	<b>27</b>	<b>—</b>		
53	Orologiai .....	a	2	—	2	—	
		c	93	—	93	—	
		d	73	—	70	3	
		In complesso			<b>168</b>	<b>165</b>	<b>3</b>



Segue : TAVOLA XXII.

Classe	Sottoclasse	PROFESSIONI E CONDIZIONI a) padroni di aziende, amministratori, direttori, b) impiegati, c) artigiani indipendenti, d) operai salariati, garzoni.	Posizione	M F				
				M	F			
16	54	Orefici, argentieri e gioiellieri ; fabbricanti di filagrana, monete e medaglie.....	a	9	9	—		
			b	—	—	—		
			c	103	103	—		
			d	215	210	5		
			In complesso	327	322	5		
			Totale classe 15	a	79	79	—	
		b		51	48	3		
		c		241	241	—		
		d		2 527	2 492	35		
			In complesso	<b>2 898</b>	<b>2 860</b>	<b>38</b>		
			PREPARAZIONE E LAVORAZIONE DEI MINERALI.					
		55	Scalpellini, marmisti, segatori, macinatori e sbozzatori di pietra, spaccapietre, sgrossatori di marmi, ma- cinatori e raffinatori di minerali.....	a	3	3	—	
				c	111	111	—	
				d	398	398	—	
			In complesso	512	512	—		
56	Mosaicisti; scultori in pietra e in marmo; addetti alla lavorazione delle pietre per uso industriale ...	a	2	2	—			
		c	4	4	—			
		d	14	14	—			
	In complesso	20	20	—				
57	Fornaciai (gesso, calce, cemento, laterizi e materiale refrattario).....	a	44	43	1			
		c	108	108	—			
		d	1 387	1 267	120			
	In complesso	1 539	1 418	121				
58	Fabbricanti di maioliche, porcellane e terrecotte; fabbricanti di stoviglie e terraglie; oggetti artistici; figurinai.....	a	18	18	—			
		b	2	2	—			
		c	218	214	4			
		d	223	189	34			
	In complesso	461	423	38				
59	Vetrai; fabbricanti di perle.....	a	1	—	1			
		b	1	1	—			
		c	—	—	—			
		d	130	126	4			
	In complesso	132	127	5				

Segue: TAVOLA XXII.

Classe	Sottoclasse	PROFESSIONI E CONDIZIONI a) padroni di aziende, amministratori, direttori, b) impiegati, c) artigiani indipendenti, d) operai salariati, garzoni.	Posizione			
				M F	M	F
16	60	Asfaltisti e cementisti.....	a	13	13	—
			c	20	20	—
			d	397	397	—
			In complesso	430	430	—
	Totale classe 16	}	a	81	79	2
			b	3	3	—
			c	461	457	4
			d	2 549	2 391	158
	In complesso		<b>3 094</b>	<b>2 930</b>	<b>164</b>	
	17	COSTRUZIONI EDILIZIE, STRADALI E IDRAULICHE.				
61		Costruttori, imprenditori ed assistenti.....	a	247	247	—
			d	10 429	10 429	—
62		Muratori.....	d	5 821	5 748	73
63		Manovali, braccianti, lastricatori, selciaroli, terrazzieri (di città), badilanti, ecc.....	c	63	63	—
			d	412	412	—
In complesso			475	475	—	
65		Fumisti, docciatori, zincatori, fontanieri e pontaroli.	c	7	7	—
			d	54	54	—
In complesso			61	61	—	
Totale classe 17	}	a	247	247	—	
		c	70	70	—	
In complesso		16 716	16 643	73		
In complesso		<b>17 033</b>	<b>16 960</b>	<b>73</b>		
18	INDUSTRIA TESSILE. (Seta, cotone, lana, lino, canapa, ecc.).					
	66	Cernitori, essiccatori, cardatori, maceratori, tessitori, ammarratori, annaspatrici, bardatrici e cordai; addetti al candeggio, tintura e stampa dei tessuti.....	a	67	55	12
			b	22	17	5
			c	613	150	463
			d	6 904	993	5 911
Totale classe 18		<b>7 606</b>	<b>1 215</b>	<b>6 391</b>		

Segue : TAVOLA XXII.

Classe	Sottoclasse	PROFESSIONI E CONDIZIONI a) padroni di aziende, amministratori, direttori, b) impiegati, c) artigiani indipendenti, d) operai salariati, garzoni.	Posizione	M	F	M	F	
				F	M			
19	TESSUTI SPECIALI.							
	67	Fabbricanti di nastri, passamani, tulle, merletti e cordoni; rivestitori di fili metallici.	a	4		3		1
			b	—		—		—
			c	14		2		12
			d	164		2		162
			In complesso	182		7		175
	68	Fabbricanti di tessuti a maglia. Retai.....	a	4		2		2
			b	1		—		1
			c	241		4		237
			d	443		6		437
			In complesso	689		12		677
	69	Fabbricanti di cappelli e oggetti di feltro.....	a	6		6		—
			b	—		—		—
			c	46		41		5
			d	104		80		24
			In complesso	156		127		29
	70	Fabbricanti di impermeabili, tele per usi diversi, tele cerate e simili, copertoni .....	a	2		2		—
			b	—		—		—
			c	5		5		—
d			2		1		1	
		In complesso	9		8		1	
Totale classe 19		a	16		13		3	
		b	1		—		1	
		c	306		52		254	
		d	713		89		624	
		In complesso	1 036		154		882	
20	VESTIARIO, ARREDAMENTO DOMESTICO, NETTEZZA E ACCONCIATURA DELLA PERSONA.							
	71	Addetti alla confezione della biancheria; asolaie, bustaie, camiciaie, coltraie, cucitrici .....	a	4		1		3
			c	1 665		7		1 658
			d	2 289		8		2 281
			In complesso	3 958		16		3 942
	72	Sarti.....	a	1		1		—
			c	8 551		2 334		6 217
			d	8 629		1 268		7 361
			In complesso	17 181		3 603		13 578

Segue : TAVOLA XXII.

Classe	Sottoclasse	PROFESSIONI E CONDIZIONI a) padroni di aziende, amministratori, direttori, b) impiegati, c) artigiani indipendenti, d) operai salariati, garzoni.	Posizione	M	F	
				F	M	F
21		73 Tappezzieri, materassai, addobbatori, apparatori ed arazzieri; battitori di tappeti, trapuntaie, pulitori di vetri e pavimenti.....	a	—	—	—
			c	130	88	42
			d	143	102	41
			In complesso	273	190	83
		74 Modiste, berrettaie e ricamatrici; ombrellai, cravattai e gallonai; fabbricanti di guarnizioni e parati da chiesa; frangiai.....	a	1	—	1
			c	565	12	553
			d	1027	6	1 021
			In complesso	1 593	18	1 575
		75 Lavandaie, stiratrici, smacchiatrici e tintori.....	c	1067	85	982
			d	630	83	547
			In complesso	1 697	168	1 529
		76 Addetti ai bagni pubblici.....	a	2	2	—
			b	—	—	—
			d	2	1	1
			In complesso	4	3	1
		77 Barbieri e parrucchieri.....	c	726	717	9
			d	513	511	2
			In complesso	1 239	1 228	11
				a	8	4
			b	—	—	—
	c	12 704	3 243	9 461		
	d	13 233	1 979	11 254		
	In complesso	25 945	5 226	20 719		
21		INDUSTRIE CHIMICHE.				
		78 Addetti alla fabbricazione delle acque gassose e del ghiaccio; addetti alla lavorazione delle acque minerali	a	28	26	2
			b	1	1	—
			d	28	27	1
			In complesso	57	54	3
		79 Addetti alla fabbricazione dell' amido, dello zucchero e del glucosio.....	a	5	5	—
			b	—	—	—
			d	12	9	3
			In complesso	17	14	3

Segue : TAVOLA XXII.

Classe	Sottoclasse	PROFESSIONI E CONDIZIONI a) padroni di aziende, amministratori, direttori, b) impiegati, c) artigiani indipendenti, d) operai salariati, garzoni.	Posizione	M F		
				M	F	F
80	Addetti alle distillerie e raffinerie dell'alcool.....	a	14	13	1	
		b	4	4	—	
		d	31	31	—	
		In complesso	49	48	1	
81	Fabbricanti di birra, liquori e lieviti:.....	a	17	15	2	
		b	5	1	4	
		c	3	3	—	
		d	24	23	1	
		In complesso	49	42	7	
82	Addetti alla estrazione delle essenze per profumi, liquori, eteri.....	a	—	—	—	
		b	1	1	—	
		c	—	—	—	
		d	4	4	—	
In complesso	5	5	—			
83	Fabbricanti di saponi, glicerina, stearina, candele, grassi, oli vegetali e colla .....	a	18	18	—	
		b	5	5	—	
		c	4	4	—	
		d	51	50	1	
		In complesso	78	77	1	
84	Addetti alla fabbricazione del caucciù, della guttaperca, della celluloido e degli oggetti di gomma in genere	a	1	1	—	
		b	—	—	—	
		d	2	2	—	
In complesso	3	3	—			
85	Addetti alla manifattura dei tabacchi.....	a	—	—	—	
		b	12	9	3	
		d	1 487	138	1 349	
In complesso	1 499	147	1 352			
86	Fabbricanti di fiammiferi.....	a	6	6	—	
		b	—	—	—	
		c	—	—	—	
		d	216	29	187	
In complesso	222	35	187			
87	Fabbricanti di prodotti esplodenti. Pirotecnici.....	a	5	5	—	
		b	—	—	—	
		c	5	5	—	
		d	16	16	—	
		In complesso	26	26	—	

Segue : TAVOLA XXII.

Classe	Sottoclasse	PROFESSIONI E CONDIZIONI a) padroni di aziende, amministratori, direttori, b) impiegati, c) artigiani indipendenti, d) operai salariati, garzoni.	Posizione	M	F	M	F		
				F	M	M	F		
22	88	Fabbricanti di concimi chimici, materie coloranti, acidi, prodotti farmaceutici e chimici in genere. Fabbricanti di creme per calzature, di inchiostri, cerelacche, matite, vernici e smalti .....	a	7	—	7	—		
			b	34	—	31	3		
			c	1	—	1	—		
			d	138	—	131	7		
			In complesso		180	—	170	10	
		Totale classe 21	a	101	—	96	5		
			b	62	—	52	10		
			c	13	—	13	—		
			d	2 009	—	460	1 549		
			In complesso		2 185	—	621	1 564	
INDUSTRIE POLIGRAFICHE.									
22	89	Addetti alle tipografie: compositori, correttori, fonditori, mettifoglio, proto, stampatori e scompositori.....	a	24	—	24	—		
			b	2	—	1	1		
			c	66	—	66	—		
			d	529	—	488	41		
			In complesso		621	—	579	42	
		90	Litografi e addetti alle arti poligrafiche. Addetti all'officina carta-valori .....	a	1	—	—	1	
				b	—	—	—	—	
				c	3	—	3	—	
				d	11	—	8	3	
			In complesso		15	—	11	4	
22	91	Dattilografi, stenografi, copisti e scrivani pubblici...	b	52	—	9	43		
			a	25	—	24	1		
			b	54	—	10	44		
			c	69	—	69	—		
		d	540	—	496	44			
			In complesso		688	—	599	89	
		PRODUZIONE E DISTRIBUZIONE DI FORZA MOTTRICE, LUCE, ACQUA, CALORE.							
		23	92	Addetti alla produzione e distribuzione di forza motrice, luce e calore; addetti agli impianti di ventilazione ed illuminazione. Elettrecisti.....	a	20	—	20	—
					b	80	—	80	—
					c	100	—	100	—
d	647				—	646	1		
	In complesso				847	—	846	—	

*Segue*: TAVOLA XXII.

Classe	Sottoclasse	PROFESSIONI E CONDIZIONI a) padroni di aziende, amministratori, direttori, b) impiegati, c) artigiani indipendenti, d) operai salariati, garzoni.	Posizione	MF	M	F	
24	93	Addetti alla produzione del gas; fabbricanti di acetilene .....	a	1	1	—	
			b	6	6	—	
			c	1	1	—	
			d	42	42	—	
			In complesso..	50	50	—	
		94	Addetti alla generazione del vapore, alla distribuzione della forza motrice a vapore, agl'impianti frigoriferi, di riscaldamento e di acqua potabile.....	a	3	3	—
				b	4	4	—
				d	33	33	—
					In complesso..	40	40
				Totale classe 23	a	24	24
			b	90	90	—	
			c	101	101	—	
			d	722	721	1	
		In complesso..		937	936	1	
		TRASPORTI E VIABILITÀ.					
	95	Addetti ai trasporti terrestri senza guide: chauffeurs, carrettieri, cocchieri, conducenti di diligenze; guide di città e di montagne; stallieri, noleggiatori di vetture, biciclette, ecc. ....	a	34	29	5	
			b	15	5	10	
			c	1 659	1 659	—	
			d	2 521	2 521	—	
			In complesso..	4 229	4 214	15	
	96	Addetti ai trasporti terrestri su guide: impiegati ed agenti delle ferrovie e delle tramvie. Addetti alle agenzie di viaggi.....	a	2	2	—	
			b	1 588	1 565	23	
			d	3 449	3 404	45	
	In complesso..	5 039	4 971	68			
97	Addetti ai trasporti per acqua: armatori, capitani, marinai, personale di bordo e barcaioli. Addetti alle agenzie marittime .....	a	9	9	—		
		b	84	80	4		
		c	30	30	—		
		d	1 796	1 796	—		
	In complesso..	1 919	1 915	4			
98	Addetti ai lavori di carico e scarico: facchini, portatori, ecc. ....	d	2 076	2 048	28		
99	Addetti ai servizi di corrispondenza: personale delle poste, dei telefoni e dei telegrafi .....	a	—	—	—		
		b	1 123	763	360		
		d	826	745	81		
	In complesso..	1 949	1 508	441			

Segue : TAVOLA XXII.

Classe	Sottoclasse	PROFESSIONI E CONDIZIONI		Posizione	M	F
		a) padroni di aziende, amministratori, direttori, b) impiegati, c) artigiani indipendenti, d) operai salariati, garzoni.	F			
100	Addetti ai servizi di manutenzione stradale e polizia urbana; addetti ai servizi sanitari; cantonieri, spazzini, accendifanali, accalappiacani, attacchini, spazzacamini, ecc.....	a	1 998	1 948	50	
		a	45	40	5	
		b	2 810	2 413	397	
		c	1 689	1 689	—	
		d	12 666	12 462	204	
	<b>Totale classe 24</b>					
	<b>In complesso</b>		<b>17 210</b>	<b>16 604</b>	<b>606</b>	
25	<b>INDUSTRIE NON SPECIFICATE.</b>					
101	Addetti alle industrie non specificate.....	a	392	378	14	
		b	—	—	—	
		c	85	67	18	
		d	4 823	4 269	554	
	<b>Totale classe 25</b>		<b>5 300</b>	<b>4 714</b>	<b>586</b>	
		a	1 325	1 261	64	
		b	3 122	2 660	462	
		c	34 021	22 827	11 194	
		d	85 107	61 885	23 222	
	<b>Totale Industria...</b>		<b>123 575</b>	<b>88 633</b>	<b>34 942</b>	
	<b>COMMERCIO</b>					
26	<b>VENDITA DI MERCI E DERRATE ALIMENTARI.</b>					
102	Venditori di bestiame.....	a	419	419	—	
103	Venditori di granaglie, farine e semi oleosi; fieno, paglia.....	a	102	94	8	
		d	6	—	6	
	<b>In complesso</b>		<b>108</b>	<b>94</b>	<b>14</b>	
104	Venditori di pane e pasta da minestra.....	a	177	139	38	
		d	12	11	1	
	<b>In complesso</b>		<b>189</b>	<b>150</b>	<b>39</b>	



Segue : TAVOLA XXII.

Classe	Sottoclasse	PROFESSIONI E CONDIZIONI a) padroni di aziende, amministratori, direttori, b) impiegati, c) artigiani indipendenti, d) operai salariati, garzoni.	Posizione			
				M F	M	F
27	105	Venditori di vino ed olio all'ingrosso.....	a	187	155	32
			b	2	2	—
			d	7	6	1
			In complesso	196	163	33
	106	Venditori di biscotti, dolci, cioccolate, confetture e gelati.....	a	25	23	2
			b	—	—	—
			d	8	6	2
			In complesso	33	29	4
	107	Venditori di uova, pollame, latte, burro, formaggio, salame, carne, pesce, cacciagione, frutta, erbaggi, legumi e ghiaccio; venditori di fiori, piante, bulbi e sementi.....	a	3 721	2 740	981
			b	15	—	15
d			179	159	20	
In complesso			3 915	2 899	1 016	
108	Venditori di droghe, generi coloniali, prodotti chimici, cera, candele, benzina, concimi, petrolio, profumeria, ecc.....	a	115	91	24	
		b	8	7	1	
		d	9	9	—	
		In complesso	132	107	25	
	Totale classe 25	a	4 746	3 661	1 085	
		b	25	9	16	
		d	221	191	30	
		In complesso	4 992	3 861	1 131	
27	VENDITA DI GENERI NON ALIMENTARI.					
	109	Venditori di combustibili solidi, di prodotti dell'industria del legno e delle materie analoghe.....	a	296	273	23
			b	7	6	1
			d	3	3	—
	In complesso	306	282	24		
	110	Venditori di mobili, strumenti musicali, corde armoniche.....	a	45	36	9
			b	1	1	—
			d	2	2	—
	In complesso	48	39	9		
	111	Venditori di pelo e penne preparate, cuoio, calzature, guanti, pelliccerie e animali imbalsamati....	a	293	261	32
b			7	5	2	
d			4	4	—	
In complesso	304	270	34			

Segue: TAVOLA XXII.

Classe	Sottoclasse	PROFESSIONI E CONDIZIONI a) padroni di aziende, amministratori, direttori, b) impiegati, c) artigiani indipendenti, d) operai salariati, garzoni.	Posizione	M F	M	F
28	112	Venditori di spazzole, pettini, forcelle, giocattoli, articoli per fumatori; articoli in osso, avorio e madreperla; articoli in metallo; venditori di corallo, ventagli, ecc. In complesso..	a b d	93 5 —	62 4 —	31 1 —
				98	66	32
	113	Venditori di pasta di legno, cellulosa, carta e cartone; oggetti di cancelleria, libri, giornali, fotografie e articoli fotografici; francobolli e cartoline In complesso..	a b d	107 10 3	83 4 3	24 6 —
				120	90	30
	114	Venditori di prodotti metallurgici; negozianti di acciaio, ferramenta, armi e proiettili, macchine e strumenti di precisione per uso agricolo e industriale In complesso..	a b d	226 6 5	212 5 4	14 1 1
				237	221	16
	115	Gioiellieri, orefici, antiquari; negozianti di monete, medaglie ed oggetti preziosi .....	a b d	182 1 —	160 1 —	22 — —
				183	161	22
	116	Venditori di prodotti mineralurgici e di cava; venditori di vetri, lampade, ceramiche, cristalli, argille, laterizi, porcellane, piatti e stoviglie .....	a b d	165 6 2	127 6 2	38 — —
				173	135	38
	117	Venditori di materie prime per l'industria tessile; venditori di filati, tessuti, mercerie, vestiario ed oggetti di arredamento domestico .....	a b d	1 176 38 8	841 22 5	335 16 3
			1 222	868	354	
118	Venditori di materiale sanitario; articoli di gomma, ecc.	a b d	3 3 1	3 3 1	— — —	
			7	7	—	
	Totale classe 27)	a b d	2 586 84 28	2 058 57 24	528 27 4	
			2 698	2 139	559	
119	VENDITA DI MERCI DIVERSE E NON SPECIFICATE. Venditori di oggetti usati e di rifiuto.....	a d	84 40	72 32	12 8	
			124	104	20	

Segue : TAVOLA XXII.

Classe	Sottoclasse	PROFESSIONI E CONDIZIONI a) padroni di aziende, amministratori, direttori, b) impiegati, c) artigiani indipendenti, d) operai salariati, garzoni.	Posizione	M	F	M	F	
				F	M			
28	120	Venditori di merci e derrate diverse (senz'altra specificazione).....	a	469		323	146	
			b	11		5	6	
			d	8		6	2	
			In complesso	488		334	154	
	121	Venditori di merci e derrate non specificate .....	a	2 857		2 268	589	
			b	232		138	94	
			d	75		55	20	
			In complesso	3 164		2 461	703	
	122	Venditori ambulanti.....	a	602		461	141	
			Totale classe 28		a	4 012	3 124	888
			b	243	143	100		
			d	123	93	30		
In complesso	4 378		3 360	1 018				
29	ESERCIZI PUBBLICI.							
	123	Proprietari e personale di alberghi e pensioni ; locandieri, affittacamere, ed affittaletti.....	a	413		176	237	
			b	5		1	4	
			d	175		105	70	
			In complesso	593		282	311	
	124	Proprietari e personale di trattorie, rosticcerie, friggitorie, osterie, cantine, bottiglierie e spacci di vino ; vivandieri.....	a	1 684		1 012	672	
			b	18		14	4	
			d	330		308	22	
			In complesso	2 032		1 334	698	
	125	Proprietari e personale di caffè, liquorerie, birrerie, bars, sale da bigliardo, tea-rooms.....	a	420		299	121	
			b	6		5	1	
			d	80		74	6	
In complesso			506		378	128		
126	Rivenditori di sale e tabacchi.....	a	465		296	169		
		b	20		10	10		
		d	4		4	—		
		In complesso	489		310	179		

Segue: TAVOLA XXII.

Classe	Sottoclasse	PROFESSIONI E CONDIZIONI a) padroni di aziende, amministratori, direttori, b) impiegati, c) artigiani indipendenti, d) operai salariati, garzoni.	Posizione	MF	M	F			
30	127	Appaltatori, impresari di spettacoli pubblici e personale non artistico dei medesimi.....	a	14	14	—			
			b	2	2	—			
			d	14	13	1			
			In complesso..	30	29	1			
			Totale classe 29	a	2 996	1 797	1 199		
				b	51	32	19		
				d	608	504	99		
			In complesso..	<b>3 650</b>	<b>2 333</b>	<b>1 317</b>			
			30	128	ISTITUTI DI EMISSIONE, CREDITO, CAMBIO, ASSICURAZIONE, ECC. Personale di banche, istituti di credito e deposito, agenzie di pegno e risparmio, borse, stanze di compensazione, istituti di assicurazione, camere di commercio, magazzini generali, punti franchi, esattorie, banchi lotto, agenzie di pubblicità e affissione; banchieri, cambia-valute, borsisti .....	a	108	100	3
						b	605	564	41
In complesso..	708	664				44			
129	Spedizionieri, commissionari, rappresentanti.....	a				132	126	6	
		b				386	375	11	
In complesso..	518	501				17			
130	Mediatori, sensali, stimatori; agenti d'informazioni, d'aste e di emigrazione; agenti teatrali e di collocamento.....	a				230	228	2	
		b				37	35	2	
		In complesso..				267	263	4	
131	Addetti alle aziende commerciali in genere .....	a				13	12	1	
		b	1 603	1 389	214				
		In complesso..	1 616	1 401	215				
		Totale classe 30	a	478	466	12			
			b	2 631	2 363	268			
In complesso..	<b>3 109</b>	<b>2 829</b>	<b>280</b>						
Totale Commercio..	a	14 818	11 106	3 712					
	b	3 034	2 604	430					
	d	975	812	163					
		<b>18 827</b>	<b>14 522</b>	<b>4 305</b>					

Segue: TAVOLA XXII.

Classe	Sottoclasse	PROFESSIONI E CONDIZIONI			
		Posizione	M F	M	F
		a) padroni di aziende, amministratori, direttori, b) impiegati, c) artigiani indipendenti, d) operai salariati, garzoni.			
		<b>AMMINISTRAZIONE PUBBLICA E PRIVATA</b>			
<b>31</b>		<b>AMMINISTRAZIONE PUBBLICA.</b>			
132		Personale diplomatico presso il governo di S. M. il Re e presso la S. Sede. Personale delle Ambasciate e dei Consolati.....	10	10	—
133		Impiegati e funzionari dello Stato, della R. Casa e delle Camere legislative .....	1 554	1 456	98
134		Impiegati delle Provincie, dei Comuni, degli Istituti di beneficenza e degli Enti morali .....	1 642	1 525	117
		Totale classe 31	<b>3 206</b>	<b>2 991</b>	<b>215</b>
<b>32</b>		<b>DIFESA DEL PAESE.</b>			
135		Carabinieri Reali e Guardie di Finanza... <i>Ufficiali..</i> <i>Altri militari..</i> In complesso..	86 2 358 <b>2 444</b>	86 2 358 <b>2 444</b>	— — —
136		Altri corpi dell'Esercito .....	359 3 706 <b>4 065</b>	359 3 706 <b>4 065</b>	— — —
137		Armata .....	20 71 <b>91</b>	20 71 <b>91</b>	— — —
		Totale classe 32 { <i>Ufficiali .....</i> <i>Altri militari..</i> In complesso..	465 6 135 <b>6 600</b>	465 6 135 <b>6 600</b>	— — —
<b>33</b>		<b>CORPI ORGANIZZATI E PERSONALE DI SERVIZIO DI PUBBLICA AMMINISTRAZIONE.</b>			
138		Addetti ai corpi organizzati al servizio dello Stato: guardie carcerarie, ispettori e guardie forestali, funzionari di pubblica sicurezza .....	254	254	—
139		Addetti ai corpi organizzati al servizio delle Provincie e dei Comuni: guardie municipali, daziarie, forestali e campestri .....	703	703	—

Segue: TAVOLA XXII.

Classe	Sottoclasse	PROFESSIONI E CONDIZIONI a) padroni di aziende, amministratori, direttori, b) impiegati, c) artigiani indipendenti, d) operai salariati, garzoni.	Posizione	MF	M	F
	140	Personale subalterno dello Stato, della R. Casa e delle Camere legislative .....		191	165	26
	141	Personale subalterno delle Provincie, dei Comuni, degli Istituti di beneficenza e degli Enti morali..		1 039	769	270
		<b>Totale classe 33</b>		<b>2 187</b>	<b>1 891</b>	<b>296</b>
<b>34</b>		<b>AMMINISTRAZIONE PRIVATA.</b>				
	142	Personale delle aziende di carattere non commerciale nè industriale; impiegati di società, circoli sportivi e scientifici; maestri di casa, intendenti e giovani di studio; agenti di investigazione, di sicurezza privata e guardie notturne.....		508	462	46
<b>35</b>	143	IMPIEGATI, COMMESSI E FATTORINI (senz'altra specificazione) .....		1 496	1 213	283
		<b>Totale Amministrazione pubblica e privata</b>		<b>13 997</b>	<b>13 157</b>	<b>840</b>
		<b>CULTO, PROFESSIONI E ARTI LIBERALI</b>				
<b>36</b>		<b>CULTO.</b>				
	144	Sacerdoti e chierici del clero cattolico secolare.....		2 237	2 237	—
	145	Fraati, monache, suore, laici e converse del clero cattolico regolare .....		1 776	241	1 535
	146	Pastori evangelici e ministri di altri culti (senza altra specificazione).....		11	11	—
	147	Impiegati della Curia pontificia, delle Curie vescovili e degli istituti ecclesiastici .....		25	19	6
	148	Sacrestani, ecc., addetti al servizio delle chiese cattoliche .....		211	205	6
	149	Impiegati e inservienti addetti ai templi ed agli istituti di culto non cattolico .....		4	4	—
		<b>Totale classe 36</b>		<b>4 264</b>	<b>2 717</b>	<b>1 547</b>
<b>37</b>		<b>INSEGNAMENTO.</b>				
	150	Maestri, professori, direttori delle scuole e degli istituti pubblici e privati.....		5 708	1 507	4 201
	151	Insegnanti di musica vocale e strumentale e di recitazione .....		186	128	58

Segue: TAVOLA XXII.

Classe	Sottoclasse	PROFESSIONI E CONDIZIONI a) padroni di aziende, amministratori, direttori, b) impiegati, c) artigiani indipendenti, d) operai salariati, garzoni.	Posizione			
				M F	M	F
	152	Maestri di ginnastica, scherma, equitazione, ballo, nuoto, ecc. ....		22	13	9
	153	Sacerdoti, monaci, monache, ecc., addetti all'insegnamento .....		554	162	392
		Totale classe 37		6 470	1 810	4 660
<b>38</b>		<b>PROFESSIONI SANITARIE.</b>				
	154	Medici, chirurghi, ostetrici .....		682	675	7
	155	Dentisti .....		35	31	4
	156	Levatrici .....		477	—	477
	157	Veterinari .....		199	199	—
	158	Farmacisti (padroni e assistenti di farmacia) .....		374	363	11
	159	Flebotomi, callisti, massaggiatori, manicure e pedicure .....		22	18	4
	160	Infermieri .....		653	341	312
	161	Sacerdoti, monaci, monache, addetti all'assistenza .		413	31	382
		Totale classe 38		2 855	1 658	1 197
<b>39</b>		<b>PROFESSIONI LEGALI.</b>				
	162	Avvocati, procuratori e causidici .....		421	421	—
	163	Notai .....		139	139	—
		Totale classe 39		560	560	—
<b>40</b>		<b>LETTERE E SCIENZE APPLICATE.</b>				
	164	Letterati, pubblicisti, traduttori, interpreti, archeologi e giornalisti .....		36	35	1
	165	Ingegneri e architetti .....		212	212	—
	166	Dottori in scienze agrarie, geometri, agrimensori ed agronomi .....		552	552	—
	167	Dottori in scienze commerciali, ragionieri, attuari, contabili e periti commerciali .....		400	339	61
		Totale classe 40		1 200	1 138	62
<b>41</b>		<b>ARTI BELLE.</b>				
	168	Scultori, pittori, scenografi e miniatori .....		87	72	15
	169	Disegnatori e calligrafi .....		31	27	4
	170	Modelli .....		2	—	2

Segue: TAVOLA XXII.

Classe	Sottoclasse	PROFESSIONI E CONDIZIONI a) padroni di aziende, amministratori, direttori, b) impiegati, c) artigiani indipendenti, d) operai salariati, garzoni.	Posizione	MF	M	F
	171	Compositori di musica, direttori d'orchestra e capi-banda musicali.....		24	23	1
	172	Musicanti, suonatori ed organisti.....		92	80	12
	173	Artisti di canto, cantori e coristi.....		41	23	18
	174	Coreografi, ballerini, mimi e tramagnini.....		2	—	2
	175	Artisti drammatici, lirici, ecc.....		42	24	18
	176	Suggeritori, buttafuori, trovaroba.....		—	—	—
	177	Artisti di compagnie equestri e di varietà; artisti cinematografici; prestigiatori, suonatori ambulanti, saltimbanchi, fantini, ginnasti, giocatori di pallone, burattinai, domatori; addetti ai tiri a segno; ciarlatani.....		62	51	11
	178	Fotografi, cianografi, eliografi e produttori di pellicole cinematografiche.....		169	155	14
		Totale classe 41		552	455	97
		<b>Totale Culto, professioni e arti liberali</b>		15 901	8 338	7 563
42		<b>ADDETTI AI SERVIZI DOMESTICI.</b>				
	179	Domestici, cuochi, portieri; balie, damigelle di compagnia, governanti ed istitutrici.....		9 171	1 159	8 012
		<b>CONDIZIONI NON PROFESSIONALI</b>				
43	180	PROPRIETARI, CAPITALISTI, AGIATI, REDDITIERI, BENESTANTI.....		7 179	3 865	3 314
44		<b>PENSIONATI.</b>				
	181	Pensionati di amministrazione pubblica e privata..		4 074	2 677	1 397
	182	Pensionati di guerra .....		1 076	575	501
		Totale classe 44		5 150	3 252	1 898
45	183	STUDENTI, SEMINARISTI, COLLEGIALI.....		52 125	29 711	22 414
46	184	ATTENDENTI ALLE CURE DOMESTICHE .....		218 391	—	218 391
47		<b>ALTRE CONDIZIONI NON PROFESSIONALI.</b>				
	185	Persone senza professione, invalidi, disoccupati ...		4 554	3 496	1 058



Segue: TAVOLA XXII.

Classe	Sottoclasse	PROFESSIONI E CONDIZIONI a) padroni di aziende, amministratori, direttori, b) impiegati, c) artigiani indipendenti, d) operai salariati, garzoni.	Posizione	MF	M	F
	186	Ricoverati .....		5 390	2 436	2 954
	187	Detenuti .....		1 386	1 360	26
	188	Mendicanti.....		326	134	192
	189	Prostitute.....		20	—	20
		Totale classe 47		<b>11 676</b>	<b>7 426</b>	<b>4 250</b>
48	190	SENZA INDICAZIONE DI PROFESSIONE O CONDIZIONE..		5 694	5 694	—
		<b>Totale Condizioni non professionali</b>		<b>300 215</b>	<b>49 948</b>	<b>250 267</b>

### RIEPILOGO

PROFESSIONI E CONDIZIONI	MF	M	F
Agricoltura, caccia e pesca .....	420 972	255 114	165 858
Industria .....	123 575	88 633	34 942
Commercio .....	18 827	14 522	4 305
Amministrazione pubblica e privata .....	13 997	13 157	840
Culto, professioni e arti liberali .....	15 901	8 338	7 563
Addetti ai servizi domestici .....	9 171	1 159	8 012
Proprietari, benestanti.....	7 179	3 865	3 314
Attendenti alle cure domestiche, pensionati, studenti, ricoverati, ecc. ....	293 036	46 083	246 953
In complesso	<b>902 658</b>	<b>430 871</b>	<b>471 787</b>

TAVOLA XXIII.

**Popolazione presente di età superiore a 10 anni  
nei Comuni aventi un Centro di almeno 15 000**

Classe	Sottoclasse	PROFESSIONI E CONDIZIONI a) padroni di aziende, amministratori, direttori, b) impiegati, c) artigiani indipendenti, d) operai salariati, garzoni.	Posizione	PROVINCIA DI ANCONA							
				COMUNI aventi un Centro di almeno 15 000 abitanti							
				ANCONA			JESI				
				MF	M	F	MF	M	F		
		<b>AGRICOLTURA - CACCIA - PESCA</b>									
<b>1</b>		<b>AGRICOLTURA E CACCIA.</b>									
	1	Agricoltori che conducono terreni propri...		240	139	101	270	122	148		
	2	Enfiteuti ed'utilisti .....		2	1	1	—	—	—		
	3	Fittavoli .....		39	10	29	18	9	9		
	4	Mezzadri e coloni .....		4103	2425	1678	5975	2994	2981		
	5	Contadini obbligati .....		1	1	—	—	—	—		
	6	Giornalieri di campagna, bifolchi, ecc.....		2163	1365	798	626	378	248		
	7	Fattori, agenti di campagna .....		32	31	1	45	45	—		
	8	Giardinieri, ortolani, ecc.....		34	30	4	102	64	38		
	9	Pastori, bovani e mandriani.....		2	2	—	7	7	—		
	10	Allevatori di animali, apicoltori, ecc.....		—	—	—	5	5	—		
	11	Boscaioli, carbonai e taglialegna .....		8	8	—	11	11	—		
	12	Guardie campestri e guardaboschi privati...		2	2	—	2	2	—		
	13	Cacciatori, raccoglitori di funghi, ecc.....		—	—	—	—	—	—		
		<b>Totale classe 1</b>		<b>6626</b>	<b>4014</b>	<b>2612</b>	<b>7061</b>	<b>3637</b>	<b>3424</b>		
<b>2</b>		<b>PESCA.</b>									
	14	Piscicultori .....		1	1	—	—	—	—		
	15	Pescatori e vallanti .....		168	168	—	—	—	—		
		<b>Totale classe 2</b>		<b>169</b>	<b>169</b>	<b>—</b>	<b>—</b>	<b>—</b>	<b>—</b>		
		<b>Totale Agricoltura - Caccia - Pesca</b>		<b>6795</b>	<b>4183</b>	<b>2612</b>	<b>7061</b>	<b>3637</b>	<b>3424</b>		
		<b>INDUSTRIA</b>									
<b>3</b>		<b>MINIERE.</b>									
	16	Minatori di metalli, solfo, combustibili fossili. Addetti alle ricerche minerarie.....	a	—	—	—	—	—	—		
			b	—	—	—	—	—	—		
			d	9	9	—	1	1	—		
		<b>Totale classe 3</b>		<b>9</b>	<b>9</b>	<b>—</b>	<b>1</b>	<b>1</b>	<b>—</b>		

**classificata secondo il sesso e la professione  
abitanti, nei Circondari e nelle Provincie.**

PROVINCIA DI ASCOLI PICENO															Sottoclasse	Classe
TOTALE			COMUNI aventi un Centro di almeno 15000 abitanti			CIRCONDARI						TOTALE				
			ASCOLI PICENO			ASCOLI PICENO			FERMO							
M	F		M	F		M	F		M	F		M	F			
M	F		M	F		M	F		M	F		M	F			
14600	8637	5963	1407	1297	110	12641	8973	3668	10153	5769	4384	22794	14742	8052	1	
149	80	69	—	—	—	—	—	—	196	123	73	196	123	73	2	
548	300	248	21	13	8	215	127	88	452	249	203	667	376	291	3	
63146	34595	28551	3295	2740	555	20885	12718	8167	31637	16895	14742	52522	29613	22909	4	
120	82	38	1	1	—	7	5	2	236	109	127	243	114	129	5	
27735	16362	11373	1474	1333	141	12588	8644	3944	14262	7831	6431	26850	16475	10375	6	
365	356	9	38	38	—	134	131	3	138	135	3	272	266	6	7	
421	332	89	31	29	2	83	73	10	245	169	76	328	242	86	8	
195	130	65	—	—	—	412	215	197	40	31	9	452	246	206	9	
11	10	1	110	36	74	127	44	83	10	2	8	137	46	91	10	
143	140	3	1	1	—	55	55	—	15	15	—	70	70	—	11	
54	54	—	4	4	—	22	22	—	6	6	—	28	28	—	12	
1	1	—	—	—	—	2	2	—	2	2	—	4	4	—	13	
107488	61079	46409	6382	5492	890	47171	31009	16162	57392	31336	26056	104563	62345	42218	1	
2	2	—	—	—	—	—	—	—	2	2	—	2	2	—	14	
500	500	—	—	—	—	590	590	—	271	271	—	861	861	—	15	
502	502	—	—	—	—	590	590	—	273	273	—	863	863	—		
107990	61581	46409	6382	5492	890	47761	31599	16162	57665	31609	26056	105426	63208	42218	2	
3	3	—	—	—	—	—	—	—	—	—	—	—	—	—	16	
201	200	1	6	6	—	11	11	—	2	2	—	13	13	—		
204	203	1	6	6	—	11	11	—	2	2	—	13	13	—		

Segue : TAVOLA XXIII.

Classe	Sottoclasse	PROFESSIONI E CONDIZIONI a) padroni di aziende, amministratori, direttori, b) impiegati, c) artigiani indipendenti, d) operai salariati, garzoni.	Posizione	PROVINCIA DI ANCONA							
				COMUNI aventi un Centro di almeno 15000 abitanti							
				ANCONA			JESI				
				MF	M	F	MF	M	F		
4		CAVE DI OGNI GENERE.									
	17	Cavatori di pietre, di materiali da cementi, ecc.....	a	—	—	—	—	—	—	—	—
			b	—	—	—	—	—	—	—	
			d	5	5	—	—	—	—	—	
		Totale classe 4		5	5	—	—	—	—	—	
5		SALINE MARITTIME ED ACQUE MINERALI.									
	18	Salinari ; addetti alla estrazione delle acque minerali .....	a	—	—	—	—	—	—	—	
			b	—	—	—	—	—	—	—	
			d	—	—	—	—	—	—	—	
		Totale classe 5		—	—	—	—	—	—	—	
6		INDUSTRIA DEL LEGNO, DELLA PAGLIA ED AFFINI.									
	19	Addetti ai depositi del legname, segatori, ecc.		—	—	—	3	3	—	—	
	20	Falegnami, carrozzieri, carpentieri, ecc.....		563	563	—	371	371	—	—	
	21	Intagliatori, intarsiatori, ebanisti, ecc.....		55	55	—	15	15	—	—	
	22	Verniciatori e doratori in genere.....		34	34	—	42	42	—	—	
	23	Fabbricanti di oggetti in truciolo e sughero.		—	—	—	—	—	—	—	
	24	Fabbricanti di oggetti in canna e simili.....		4	4	—	25	24	1	—	
	25	Fabbricanti di oggetti in paglia e fibre affini ; fabbricanti di cappelli di paglia, ecc.		5	5	—	1	1	—	—	
			a	—	—	—	1	1	—	—	
			b	—	—	—	—	—	—	—	
			c	242	242	—	123	122	—	1	
			d	419	419	—	333	333	—	—	
		Totale classe 6		661	661	—	457	456	—	1	
7		INDUSTRIE CHE LAVORANO I CEREALI.									
	26	Addetti ai depositi dei cereali.....		—	—	—	—	—	—	—	
	27	Mugnai .....		17	16	1	21	20	1	—	
	28	Fornai, pastai e panettieri .....		150	147	3	85	75	10	—	
	29	Pasticcieri, dolcieri, ecc.....		48	48	—	9	9	—	—	
			a	5	5	—	—	—	—	—	
			b	—	—	—	—	—	—	—	
			c	38	37	1	24	23	—	1	
			d	172	169	3	91	81	10	—	
		Totale classe 7		215	211	4	115	104	—	11	

PROVINCIA DI ASCOLI PICENO															Sottoclasse	Classe
TOTALE			COMUNI aventi un Centro di almeno 15.000 abitanti			C I R C O N D A R I						TOTALE				
			ASCOLI PICENO			ASCOLI PICENO			FERMO							
MF	M	F	MF	M	F	MF	M	F	MF	M	F	MF	M	F		
																4
1	1	—	2	2	—	2	2	—	—	—	—	2	2	—	17	
—	—	—	—	—	—	—	—	—	—	—	—	—	—	—	—	
22	22	—	1	1	—	1	1	—	1	1	—	2	2	—	—	
<b>23</b>	<b>23</b>	—	<b>3</b>	<b>3</b>	—	<b>3</b>	<b>3</b>	—	<b>1</b>	<b>1</b>	—	<b>4</b>	<b>4</b>	—	5	
—	—	—	—	—	—	—	—	—	—	—	—	—	—	—	18	
—	—	—	—	—	—	—	—	—	—	—	—	—	—	—	—	
—	—	—	—	—	—	—	—	—	—	—	—	—	—	—	—	
9	9	—	2	2	—	9	8	1	7	4	3	16	12	4	19	
2988	2988	—	249	249	—	818	818	—	814	814	—	1632	1632	—	20	
146	145	1	11	11	—	21	20	1	47	47	—	68	67	1	21	
109	109	—	6	6	—	13	13	—	28	28	—	41	41	—	22	
2	2	—	—	—	—	—	—	—	—	—	—	—	—	—	23	
80	67	13	1	1	—	5	5	—	37	37	—	42	42	—	24	
22	21	1	6	5	1	113	7	106	1797	349	1448	1910	356	1554	25	
3	3	—	2	2	—	2	2	—	4	4	—	6	6	—	—	
—	—	—	—	—	—	—	—	—	—	—	—	—	—	—	—	
1491	1478	13	127	127	—	604	505	99	1199	705	494	1803	1210	593	—	
1862	1860	2	146	145	1	373	364	9	1527	570	957	1900	934	966	—	
<b>3356</b>	<b>3341</b>	<b>15</b>	<b>275</b>	<b>274</b>	<b>1</b>	<b>979</b>	<b>871</b>	<b>108</b>	<b>2730</b>	<b>1279</b>	<b>1451</b>	<b>3709</b>	<b>2150</b>	<b>1559</b>	—	
3	3	—	8	3	5	10	3	7	18	15	3	28	18	10	26	
411	388	23	41	41	—	192	177	15	195	167	28	387	344	43	27	
451	381	70	69	64	5	140	111	29	176	142	34	316	253	63	28	
81	75	6	3	3	—	4	4	—	9	7	2	13	11	2	29	
28	26	2	2	1	1	4	3	1	21	21	—	25	24	1	—	
—	—	—	1	1	—	1	1	—	—	—	—	1	1	—	—	
365	324	41	30	28	2	178	158	20	179	141	38	357	299	58	—	
553	497	56	88	81	7	163	133	30	198	169	29	361	302	59	—	
<b>946</b>	<b>847</b>	<b>99</b>	<b>121</b>	<b>111</b>	<b>10</b>	<b>346</b>	<b>295</b>	<b>51</b>	<b>398</b>	<b>331</b>	<b>67</b>	<b>744</b>	<b>626</b>	<b>118</b>	7	

Segue : TAVOLA XXIII.

Classe	Sottoclasse	PROFESSIONI E CONDIZIONI a) padroni di aziende, amministratori, direttori, b) impiegati, c) artigiani indipendenti, d) operai salariati, garzoni.	Posizione	PROVINCIA DI ANCONA							
				COMUNI aventi un Centro di almeno 15 000 abitanti							
				ANCONA			JESI				
				M	F		M	F			
<b>8</b>		<b>INDUSTRIE CHE UTILIZZANO FRUTTA, VERDURA E SEMI.</b>									
	30	Addetti alla conservazione dei foraggi, frutta, ecc.....		1	1	—	—	—	—	—	—
	31	Addetti agli stabilimenti enologici, ecc.....		3	3	—	1	1	—	—	—
	32	Fabbricanti di sciroppi, conserve, ecc.....		—	—	—	—	—	—	—	—
	33	Addetti alla lavorazione del caffè, alla fabbricazione dei frutti canditi, ecc.....		8	5	3	6	6	—	—	—
		<i>a</i>		4	4	—	1	1	—	—	—
		<i>b</i>		—	—	—	—	—	—	—	—
		<i>c</i>		1	1	—	—	—	—	—	—
		<i>d</i>		7	4	3	6	6	—	—	—
		<b>Totale classe 8</b>		<b>12</b>	<b>9</b>	<b>3</b>	<b>7</b>	<b>7</b>	—	—	—
<b>9</b>		<b>INDUSTRIE CHE UTILIZZANO PRODOTTI ANIMALI.</b>									
	34	Addetti alla lavorazione del latte .....		—	—	—	—	—	—	—	—
	35	Addetti alla macellazione e conservazione della carne, ecc.....		23	23	—	6	6	—	—	—
	36	Addetti alla lavorazione del miele e della cera .....		—	—	—	—	—	—	—	—
		<i>a</i>		—	—	—	—	—	—	—	—
		<i>b</i>		—	—	—	—	—	—	—	—
		<i>c</i>		—	—	—	1	1	—	—	—
		<i>d</i>		23	23	—	5	5	—	—	—
		<b>Totale classe 9</b>		<b>23</b>	<b>23</b>	—	<b>6</b>	<b>6</b>	—	—	—
<b>10</b>		<b>INDUSTRIE CHE UTILIZZANO SPOGLIE ANIMALI.</b>									
	37	Addetti alla lavorazione del pelo, delle budella, ecc.....		—	—	—	—	—	—	—	—
	38	Conciatori e lucidatori di pelli .....		21	21	—	9	8	1	—	—
	39	Calzolai, orlatrici, ecc.....		541	533	8	321	302	19	—	—
	40	Guantai ; fabbricanti di articoli in pelle.....		1	1	—	—	—	—	—	—
	41	Sellai ; fabbricanti di finimenti, ecc.....		12	12	—	44	43	1	—	—
	42	Pellicciai .....		19	3	16	—	—	—	—	—
		<i>a</i>		4	4	—	—	—	—	—	—
		<i>b</i>		—	—	—	—	—	—	—	—
		<i>c</i>		320	315	5	130	126	4	—	—
		<i>d</i>		270	251	19	244	227	17	—	—
		<b>Totale classe 10</b>		<b>594</b>	<b>570</b>	<b>24</b>	<b>374</b>	<b>353</b>	<b>21</b>	—	—

PROVINCIA DI ASCOLI PICENO															Sottoclasse	Classe
TOTALE			COMUNI aventi un Centro di almeno 15 000 abitanti			CIRCONDARI						TOTALE				
			ASCOLI PICENO			ASCOLI PICENO			FERMO			TOTALE				
MF	M	F	MF	M	F	MF	M	F	MF	M	F	MF	M	F		
																8
1	1	—	45	—	45	46	—	46	—	—	—	46	—	46	30	
29	27	2	2	2	—	18	17	1	11	9	2	29	26	3	31	
2	2	—	—	—	—	—	—	—	—	—	—	—	—	—	32	
19	16	3	—	—	—	—	—	—	—	—	—	—	—	—	33	
18	17	1	2	2	—	14	14	—	4	4	—	18	18	—		
5	5	—	—	—	—	1	1	—	1	1	—	2	2	—		
1	1	—	—	—	—	—	—	—	—	—	—	—	—	—		
27	23	4	45	—	45	49	2	47	6	4	2	55	6	49		
51	46	5	47	2	45	64	17	47	11	9	2	75	26	49		
															9	
2	2	—	—	—	—	2	2	—	1	—	1	3	2	1	34	
59	58	1	3	3	—	23	22	1	10	10	—	33	32	1	35	
—	—	—	1	—	1	1	—	1	1	1	—	2	1	1	36	
—	—	—	1	1	—	1	1	—	3	2	1	4	3	1		
1	1	—	—	—	—	—	—	—	—	—	—	—	—	—		
60	59	1	3	2	1	22	21	1	9	9	—	31	30	1		
61	60	1	4	3	1	26	24	2	12	11	1	38	35	3		
															10	
2	1	1	—	—	—	—	—	—	—	—	—	—	—	—	37	
38	37	1	1	—	1	2	1	1	1	1	—	3	2	1	38	
3189	3110	79	275	270	5	1242	1237	5	2851	2431	420	4093	3668	425	39	
2	1	1	—	—	—	—	—	—	—	—	—	—	—	—	40	
94	92	2	9	9	—	20	20	—	10	10	—	30	30	—	41	
19	3	16	—	—	—	—	—	—	—	—	—	—	—	—	42	
5	5	—	—	—	—	1	1	—	3	3	—	4	4	—		
—	—	—	—	—	—	—	—	—	—	—	—	—	—	—		
1708	1684	24	153	152	1	774	773	1	1352	1261	91	2126	2034	92		
1631	1555	76	132	127	5	489	484	5	1507	1178	329	1996	1662	334		
<b>3344</b>	<b>3244</b>	<b>100</b>	<b>285</b>	<b>279</b>	<b>6</b>	<b>1264</b>	<b>1258</b>	<b>6</b>	<b>2862</b>	<b>2442</b>	<b>420</b>	<b>4126</b>	<b>3700</b>	<b>426</b>		

Segue : TAVOLA XXIII.

Classe	Sottoclasse	PROFESSIONI E CONDIZIONI a) padroni di aziende, amministratori, direttori, b) impiegati, c) artigiani indipendenti, d) operai salariati, garzoni.	Posizione	PROVINCIA DI ANCONA							
				COMUNI aventi un Centro di almeno 15 000 abitanti							
				ANCONA			JESI				
				M	F		M	F			
11		INDUSTRIA DELLA CARTA.									
43		Cernitori e lavoratori di stracci, ecc.....		2	2	—	1	1	—		
44		Fabbricanti di cellulosa, pasta di legno; addetti alle cartiere, ecc.....		3	3	—	51	19	32		
45		Fabbricanti di oggetti di carta e cartone...		8	7	1	77	37	40		
	a			1	1	—	6	5	1		
	b			—	—	—	—	—	—		
	c			4	4	—	4	4	—		
	d			8	7	1	119	48	71		
		Totale classe 11		13	12	1	129	57	72		
12		INDUSTRIE CHE UTILIZZANO MATERIALI DIVERSI.									
46		Fabbricanti di spazzole, pettini, forcelle, bottoni, giocattoli, ecc.....		—	—	—	—	—	—		
	a			—	—	—	—	—	—		
	b			—	—	—	—	—	—		
	c			1	1	—	—	—	—		
	d			2	1	1	1	1	—		
		Totale classe 12		3	2	1	1	1	—		
13		PRODUZIONE E PRIMA LAVORAZIONE DEI METALLI.									
47		Fonditori, affinatori, ecc.....		—	—	—	—	—	—		
	a			—	—	—	—	—	—		
	b			—	—	—	—	—	—		
	d			37	37	—	8	8	—		
		Totale classe 13		37	37	—	8	8	—		
14		SUCCESSIVE LAVORAZIONI DEI METALLI.									
48		Fabri, ramai, stagnai, ecc.....		—	—	—	—	—	—		
	a			—	—	—	—	—	—		
	b			—	—	—	—	—	—		
	c			124	124	—	77	77	—		
	d			301	300	1	200	200	—		
		Totale classe 14		425	424	1	277	277	—		
15		CONSTRUZIONI MECCANICHE IN GENERE, LAVORAZIONE METALLI PREZIOSI, ecc.									
49		Fabbricanti di macchine agricole e industriali, ecc.....		589	587	2	177	176	1		
50		Costruttori di apparecchi fisici, pesi e misure, strumenti musicali, ecc.....		13	13	—	3	3	—		
51		Fabbricanti di armi da fuoco e di proiettili.		7	7	—	1	1	—		



PROVINCIA DI ASCOLI PICENO															Sottoclasse	Classe
TOTALE			COMUNI aventi un Centro di almeno 15 000 abitanti			CIRCONDARI						TOTALE				
			ASCOLI PICENO			ASCOLI PICENO			FERMO							
MF	M	F	MF	M	F	MF	M	F	MF	M	F	MF	M	F		
41	35	6	—	—	—	7	5	2	69	68	1	76	73	3	43	11
909	432	477	1	1	—	1	1	—	—	—	—	1	1	—	44	
98	54	44	8	8	—	12	11	1	5	5	—	17	16	1	45	
12	10	2	—	—	—	—	—	—	—	—	—	—	—	—	—	
41	38	3	6	6	—	8	8	—	40	40	—	48	48	—	—	
995	473	522	3	3	—	12	9	3	34	33	1	46	42	4	—	
<b>1048</b>	<b>521</b>	<b>527</b>	<b>9</b>	<b>9</b>	—	<b>20</b>	<b>17</b>	<b>3</b>	<b>74</b>	<b>73</b>	<b>1</b>	<b>94</b>	<b>90</b>	<b>4</b>	—	
5	5	—	—	—	—	—	—	—	—	—	—	—	—	—	46	
2	1	1	—	—	—	—	—	—	—	—	—	—	—	—	—	
7	5	2	1	1	—	3	3	—	3	2	1	6	5	1	—	
190	30	160	3	3	—	5	4	1	2	1	1	7	5	2	—	
<b>204</b>	<b>41</b>	<b>163</b>	<b>4</b>	<b>4</b>	—	<b>8</b>	<b>7</b>	<b>1</b>	<b>5</b>	<b>3</b>	<b>2</b>	<b>13</b>	<b>10</b>	<b>3</b>	—	
—	—	—	—	—	—	—	—	—	—	—	—	—	—	—	47	
48	48	—	3	3	—	3	3	—	6	6	—	9	9	—	—	
<b>48</b>	<b>48</b>	—	<b>3</b>	<b>3</b>	—	<b>3</b>	<b>3</b>	—	<b>6</b>	<b>6</b>	—	<b>9</b>	<b>9</b>	—	—	
—	—	—	—	—	—	—	—	—	—	—	—	—	—	—	48	
854	854	—	94	94	—	430	430	—	367	367	—	797	797	—	—	
1443	1442	1	148	148	—	385	385	—	370	368	2	755	753	2	—	
<b>2297</b>	<b>2296</b>	<b>1</b>	<b>242</b>	<b>242</b>	—	<b>815</b>	<b>815</b>	—	<b>737</b>	<b>735</b>	<b>2</b>	<b>1552</b>	<b>1550</b>	<b>2</b>	—	
1114	1111	3	56	56	—	83	82	1	95	93	2	178	175	3	49	
369	354	15	—	—	—	—	—	—	3	3	—	3	3	—	50	
23	23	—	2	2	—	2	2	—	1	1	—	3	3	—	51	

Segue : TAVOLA XXIII.

Classe	Sottoclasse	PROFESSIONI E CONDIZIONI a) padroni di aziende, amministratori, direttori, b) impiegati, c) artigiani indipendenti, d) operai salariati, garzoni.	Posizione	PROVINCIA DI ANCONA					
				COMUNI aventi un Centro di almeno 15 000 abitanti					
				ANCONA					
				M F	M	F	M F	M	F
16	52	Costruttori di apparecchi elettrici.....		—	—	—	4	4	—
	53	Orologiai.....		17	17	—	7	7	—
	54	Orefici, argentieri, ecc.....		43	43	—	71	71	—
			a	5	5	—	9	9	—
			b	18	17	1	2	1	1
			c	24	24	—	8	8	—
			d	622	621	1	244	244	—
		Totale classe 15		669	667	2	263	262	1
		PREPARAZIONE E LAVORAZIONE DEI MINERALI.							
	55	Scalpellini, marmisti, segatori di pietra, ecc.		52	52	—	19	19	—
	56	Mosaicisti ; scultori in pietra e in marmo, ecc.		4	4	—	—	—	—
	57	Fornaciai (gesso, calce, cemento, ecc.)....		55	50	5	69	69	—
	58	Fabbricanti di maioliche, porcellane, terrecotte, ecc.....		6	6	—	1	1	—
	59	Vetrai ; fabbricanti di perle.....		5	5	—	7	5	2
	60	Asfaltisti e cementisti.....		19	19	—	17	17	—
		a	6	6	—	5	5	—	
		b	—	—	—	1	1	—	
		c	8	8	—	9	9	—	
		d	127	122	5	98	96	2	
	Totale classe 16		141	136	5	113	111	2	
17		COSTRUZIONI EDILIZIE, STRADALI E IDRAULICHE.							
	61	Costruttori, imprenditori, ecc.....		18	18	—	12	12	—
	62	Muratori.....		626	626	—	369	369	—
	63	Manovali, braccianti, ecc.....		645	643	2	167	165	2
	64	Stuccatori, imbianchini, decoratori, ecc.....		81	81	—	22	22	—
	65	Fumisti, docciai, pontaroli, ecc.....		2	2	—	11	11	—
			a	18	18	—	12	12	—
		c	17	17	—	3	3	—	
		d	1337	1335	2	566	564	2	
	Totale classe 17		1372	1370	2	581	579	2	

PROVINCIA DI ASCOLI PICENO																Sottoclasse	Class
TOTALE			COMUNI aventi un Centro di almeno 15 000 abitanti			CIRCONDARI						TOTALE					
			ASCOLI PICENO			ASCOLI PICENO			FERMO								
M F	M	F	M F	M	F	M F	M	F	M F	M	F	M F	M	F			
8	8	—	—	—	—	—	—	—	2	2	—	2	2	—	52		
46	46	—	8	8	—	11	11	—	20	18	2	31	29	2	53		
156	156	—	23	23	—	38	38	—	37	34	3	75	72	3	54		
36	36	—	1	1	—	3	3	—	2	2	—	5	5	—			
28	26	2	—	—	—	3	2	1	10	10	—	13	12	1			
80	80	—	13	13	—	22	22	—	19	19	—	41	41	—			
1572	1556	16	75	75	—	106	106	—	127	120	7	233	226	7			
<b>1716</b>	<b>1698</b>	<b>18</b>	<b>89</b>	<b>89</b>	<b>—</b>	<b>134</b>	<b>133</b>	<b>1</b>	<b>158</b>	<b>151</b>	<b>7</b>	<b>292</b>	<b>284</b>	<b>8</b>			
128	128	—	57	57	—	79	79	—	15	15	—	94	94	—	55		
7	7	—	2	2	—	2	2	—	2	2	—	4	4	—	56		
632	589	43	20	19	1	44	43	1	135	123	12	179	166	13	57		
73	55	18	7	7	—	22	22	—	45	44	1	67	66	1	58		
13	10	3	1	1	—	2	1	1	—	—	—	2	1	1	59		
312	312	—	8	8	—	11	11	—	4	4	—	15	15	—	60		
36	36	—	5	5	—	7	6	1	8	7	1	15	13	2			
1	1	—	—	—	—	—	—	—	—	—	—	—	—	—			
63	61	2	22	22	—	37	37	—	42	41	1	79	78	1			
1065	1003	62	68	67	1	116	115	1	151	140	11	267	255	12			
<b>1165</b>	<b>1101</b>	<b>64</b>	<b>95</b>	<b>94</b>	<b>1</b>	<b>160</b>	<b>158</b>	<b>2</b>	<b>201</b>	<b>188</b>	<b>13</b>	<b>361</b>	<b>346</b>	<b>15</b>			
84	84	—	12	12	—	21	21	—	35	35	—	56	56	—	61		
3571	3571	—	288	288	—	876	876	—	918	918	—	1794	1794	—	62		
2188	2177	11	40	37	3	155	152	3	588	570	18	743	722	21	63		
171	171	—	33	33	—	44	44	—	44	44	—	88	88	—	64		
34	34	—	—	—	—	6	6	—	5	5	—	11	11	—	65		
84	84	—	12	12	—	21	21	—	35	35	—	56	56	—			
24	24	—	4	4	—	4	4	—	13	13	—	17	17	—			
5940	5929	11	357	354	3	1077	1074	3	1542	1524	18	2619	2598	21			
<b>6048</b>	<b>6037</b>	<b>11</b>	<b>373</b>	<b>370</b>	<b>3</b>	<b>1102</b>	<b>1099</b>	<b>3</b>	<b>1590</b>	<b>1572</b>	<b>18</b>	<b>2692</b>	<b>2671</b>	<b>21</b>			

16

17

Segue : TAVOLA XXIII.

Classe	Sottoclasse	PROFESSIONI E CONDIZIONI <i>a)</i> padroni di aziende, amministratori, direttori, <i>b)</i> impiegati, <i>c)</i> artigiani indipendenti, <i>d)</i> operai salariati, garzoni.	Posizione	PROVINCIA DI ANCONA							
				COMUNI aventi un Centro di almeno 15 000 abitanti							
				ANCONA			JESI				
				M	F		M	F			
<b>18</b>		<b>INDUSTRIA TESSILE. (Seta, cotone, ecc.).</b>									
	66	Addetti alle industrie tessili .....	<i>a</i>	—	—	—	19	19	—		
			<i>b</i>	1	1	—	7	7	—		
			<i>c</i>	2	1	1	4	4	—		
			<i>d</i>	5	1	4	1918	233	1685		
		<b>Totale classe 18</b>		<b>8</b>	<b>3</b>	<b>5</b>	<b>1948</b>	<b>263</b>	<b>1685</b>		
<b>19</b>		<b>TESSUTI SPECIALI.</b>									
	67	Fabbricanti di nastri, passamani, ecc.....		1	—	1	1	1	—		
	68	Fabbricanti di tessuti a maglia. Retai.....		19	—	19	62	3	59		
	69	Fabbricanti di cappelli e oggetti di feltro...		9	7	2	6	6	—		
	70	Fabbricanti di impermeabili, tele cerate, ecc.		—	—	—	1	—	1		
			<i>a</i>	—	—	—	1	1	—		
			<i>b</i>	—	—	—	—	—	—		
			<i>c</i>	3	1	2	11	6	5		
			<i>d</i>	26	6	20	58	3	55		
		<b>Totale classe 19</b>		<b>29</b>	<b>7</b>	<b>22</b>	<b>70</b>	<b>10</b>	<b>60</b>		
<b>20</b>		<b>VESTIARIO, ARREDAMENTO DOMESTICO, NETTEZZA E ACCONCIATURA DELLA PERSONA.</b>									
	71	Addetti alla confezione della biancheria, ecc.		93	—	93	132	1	131		
	72	Sarti .....		902	224	678	613	135	478		
	73	Tappezzieri, materassai, addobbatori, ecc.		56	52	4	27	18	9		
	74	Modiste, ricamatrici, ombrellai, ecc.....		104	3	101	42	1	41		
	75	Lavandaie, stiratrici, smacchiatrici e tintori.		139	1	138	105	37	68		
	76	Addetti ai bagni pubblici .....		—	—	—	—	—	—		
	77	Barbieri e parrucchieri .....		165	165	—	72	71	1		
			<i>a</i>	—	—	—	—	—	—		
			<i>b</i>	—	—	—	—	—	—		
			<i>c</i>	504	236	268	412	105	307		
			<i>d</i>	955	209	746	579	158	421		
		<b>Totale classe 20</b>		<b>1459</b>	<b>445</b>	<b>1014</b>	<b>991</b>	<b>263</b>	<b>728</b>		
<b>21</b>		<b>INDUSTRIE CHIMICHE.</b>									
	78	Addetti alla fabbricazione delle acque gassose e ghiaccio, ecc.....		8	8	—	2	2	—		
	79	Addetti alla fabbricazione dell'amido, dello zucchero e del glucosio .....		2	2	—	—	—	—		

PROVINCIA DI ASCOLI PICENO															Sottoclasse	Classe
TOTALE			CIRCONDARI						TOTALE							
			COMUNI aventi un Centro di almeno 15 000 abitanti			ASCOLI PICENO						FERMO				
ASCOLI PICENO			ASCOLI PICENO			FERMO			TOTALE							
MF	M	F	MF	M	F	MF	M	F	MF	M	F	MF	M	F		
																18
33	28	5	5	5	—	12	12	—	5	4	1	17	16	1	66	
10	9	1	—	—	—	3	2	1	3	2	1	6	4	2		
83	27	56	—	—	—	119	26	93	61	26	35	180	52	128		
3409	304	3105	72	34	38	666	354	312	369	49	320	1035	403	632		
<b>3535</b>	<b>368</b>	<b>3167</b>	<b>77</b>	<b>39</b>	<b>38</b>	<b>800</b>	<b>394</b>	<b>406</b>	<b>438</b>	<b>81</b>	<b>357</b>	<b>1238</b>	<b>475</b>	<b>763</b>		
															19	
11	2	9	—	—	—	137	—	137	3	2	1	140	2	138	67	
179	10	169	14	—	14	48	1	47	82	—	82	130	1	129	68	
62	51	11	4	2	2	8	6	2	7	5	2	15	11	4	69	
1	—	1	—	—	—	1	1	—	—	—	—	1	1	—	70	
3	3	—	—	—	—	—	—	—	5	3	2	5	3	2		
—	—	—	—	—	—	—	—	—	—	—	—	—	—	—		
68	15	53	4	—	4	18	2	16	26	4	22	44	6	38		
182	45	137	14	2	12	176	6	170	61	—	61	237	6	231		
<b>253</b>	<b>63</b>	<b>190</b>	<b>18</b>	<b>2</b>	<b>16</b>	<b>194</b>	<b>8</b>	<b>186</b>	<b>92</b>	<b>7</b>	<b>85</b>	<b>286</b>	<b>15</b>	<b>271</b>		
															20	
1233	8	1225	82	—	82	459	—	459	523	1	522	982	1	981	71	
5575	1263	4312	693	178	515	1830	664	1166	1747	437	1310	3577	1101	2476	72	
120	89	31	15	15	—	16	16	—	23	12	11	39	28	11	73	
459	7	452	85	—	85	156	—	156	240	5	235	396	5	391	74	
583	59	524	121	49	72	180	52	128	173	2	171	353	54	299	75	
—	—	—	—	—	—	—	—	—	—	—	—	—	—	—	76	
487	486	1	73	71	2	118	116	2	87	86	1	205	202	3	77	
2	1	1	—	—	—	—	—	—	—	—	—	—	—	—		
—	—	—	—	—	—	—	—	—	—	—	—	—	—	—		
3699	1123	2576	395	157	238	1345	523	822	1390	353	1037	2735	876	1859		
4756	788	3968	674	156	518	1414	325	1089	1403	190	1213	2817	515	2302		
<b>8457</b>	<b>1912</b>	<b>6545</b>	<b>1069</b>	<b>313</b>	<b>756</b>	<b>2759</b>	<b>848</b>	<b>1911</b>	<b>2793</b>	<b>543</b>	<b>2250</b>	<b>5552</b>	<b>1391</b>	<b>4161</b>		
															21	
24	24	—	—	—	—	1	1	—	5	5	—	6	6	—	78	
9	7	2	1	1	—	2	2	—	1	1	—	3	3	—	79	

Segue : TAVOLA XXIII.

Classe	Sottoclasse	PROFESSIONI E CONDIZIONI a) padroni di aziende, amministratori, direttori, b) impiegati, c) artigiani indipendenti, d) operai salariati, garzoni.	Posizione	PROVINCIA DI ANCONA					
				COMUNI aventi un Centro di almeno 15 000 abitanti					
				ANCONA			JESI		
				MF	M	F	MF	M	F
	80	Addetti alle distillerie e raffinerie dell'alcool.		10	10	—	11	11	—
	81	Fabbricanti di birra, liquori, ecc.....		19	17	2	3	2	1
	82	Addetti alla estrazione delle essenze per profumi, liquori, ecc.....		2	2	—	—	—	—
	83	Fabbricanti di sapone, candele, colla, ecc.		9	9	—	34	33	1
	84	Addetti alla fabbricazione del caucciù, della celluloido, ecc.....		—	—	—	—	—	—
	85	Addetti alla manifattura dei tabacchi.....		1	1	—	15	3	12
	86	Fabbricanti di fiammiferi.....		—	—	—	184	21	163
	87	Fabbricanti di prodotti esplodenti. Pirotecnici .....		—	—	—	1	1	—
	88	Fabbricanti di concimi chimici, materie coloranti, prodotti farmaceutici, ecc.....		20	19	1	3	3	—
			a	20	19	1	15	14	1
			b	13	13	—	3	3	—
			c	—	—	—	3	3	—
			d	38	36	2	232	56	176
		Totale classe 21		71	68	3	253	76	177
22		INDUSTRIE POLIGRAFICHE.							
	89	Addetti alle tipografie : compositori, ecc...		84	81	3	28	26	2
	90	Addetti alle arti poligrafiche, ecc.....		—	—	—	—	—	—
	91	Dattilografi, stenografi, ecc.....		2	—	2	2	—	2
			a	4	4	—	—	—	—
			b	2	—	2	2	—	2
			c	12	12	—	4	4	—
			d	68	65	3	24	22	2
		Totale classe 22		86	81	5	30	26	4
23		PRODUZIONE E DISTRIBUZIONE DI FORZA MOTRICE, LUCE, ACQUA, CALORE.							
	92	Addetti alla produzione e distribuzione della forza motrice, luce, ecc.....		100	100	—	46	46	—
	93	Addetti alla produzione del gas, ecc.....		30	30	—	—	—	—
	94	Addetti alla generazione del vapore ed agli impianti di acqua potabile, ecc.....		5	5	—	3	3	—
			a	6	6	—	1	1	—
			b	11	11	—	3	3	—
			c	8	8	—	1	1	—
			d	110	110	—	44	44	—
		Totale classe 23		135	135	—	49	49	—

PROVINCIA DI ASCOLI PICENO																Sottoclasse	Classe
TOTALE			COMUNI aventi un Centro di almeno 15 000 abitanti			CIRCONDARI						TOTALE					
			ASCOLI PICENO			ASCOLI PICENO			FERMO			TOTALE					
M	F		M	F		M	F		M	F		M	F				
36	35	1	2	2	—	3	3	—	2	2	—	5	5	—	80		
30	23	7	8	8	—	10	10	—	4	4	—	14	14	—	81		
2	2	—	—	—	—	—	—	—	1	1	—	1	1	—	82		
55	54	1	2	2	—	6	6	—	2	2	—	8	8	—	83		
—	—	—	—	—	—	—	—	—	—	—	—	—	—	—	84		
1492	143	1349	—	—	—	1	—	1	3	2	1	4	2	2	85		
185	22	163	—	—	—	—	—	—	2	2	—	2	2	—	86		
3	3	—	2	2	—	14	14	—	4	4	—	18	18	—	87		
74	71	3	15	15	—	24	24	—	11	7	4	35	31	4	88		
54	51	3	2	2	—	4	4	—	8	8	—	12	12	—			
33	26	7	3	3	—	5	5	—	6	4	2	11	9	2			
3	3	—	2	2	—	6	6	—	1	1	—	7	7	—			
1820	304	1516	23	23	—	46	45	1	20	17	3	66	62	4			
<b>1910</b>	<b>384</b>	<b>1526</b>	<b>30</b>	<b>30</b>	—	<b>61</b>	<b>60</b>	<b>1</b>	<b>35</b>	<b>30</b>	<b>5</b>	<b>96</b>	<b>90</b>	<b>6</b>			
															<b>22</b>		
226	213	13	43	38	5	58	53	5	62	61	1	120	114	6	89		
2	2	—	—	—	—	—	—	—	—	—	—	—	—	—	90		
10	3	7	7	—	7	9	—	9	3	—	3	12	—	12	91		
6	6	—	2	2	—	2	2	—	2	2	—	4	4	—			
10	3	7	7	—	7	10	1	9	3	—	3	13	1	12			
29	29	—	3	3	—	3	3	—	8	8	—	11	11	—			
193	180	13	38	33	5	52	47	5	52	51	1	104	98	6			
<b>238</b>	<b>218</b>	<b>20</b>	<b>50</b>	<b>38</b>	<b>12</b>	<b>67</b>	<b>53</b>	<b>14</b>	<b>65</b>	<b>61</b>	<b>4</b>	<b>132</b>	<b>114</b>	<b>18</b>			
															<b>23</b>		
315	314	1	53	53	—	96	96	—	73	73	—	169	169	—	92		
31	31	—	—	—	—	1	1	—	1	1	—	2	2	—	93		
15	15	—	4	4	—	6	6	—	2	2	—	8	8	—	94		
10	10	—	1	1	—	1	1	—	3	3	—	4	4	—			
41	41	—	4	4	—	4	4	—	10	10	—	14	14	—			
24	24	—	4	4	—	7	7	—	10	10	—	17	17	—			
286	285	1	48	48	—	91	91	—	53	53	—	144	144	—			
<b>361</b>	<b>360</b>	<b>1</b>	<b>57</b>	<b>57</b>	—	<b>103</b>	<b>103</b>	—	<b>76</b>	<b>76</b>	—	<b>179</b>	<b>179</b>	—			

Segue : TAVOLA XXIII.

Classe	Sottoclasse	PROFESSIONI E CONDIZIONI a) padroni di aziende, amministratori, direttori, b) im- piegati, c) artigiani indipendenti, d) operai salariati, garzoni.	Posizione	PROVINCIA DI ANCONA						
				COMUNI aventi un Centro di almeno 15 000 abitanti						
				ANCONA			JESI			
				M	F	M	F	M	F	
<b>24</b>		<b>TRASPORTI E VIABILITÀ.</b>								
	95	Addetti ai trasporti terrestri senza guide...		339	339	—	152	147	5	
	96	Addetti ai trasporti terrestri su guide.....		2083	2059	24	81	78	3	
	97	Addetti ai trasporti per acqua.....		343	343	—	—	—	—	
	98	Addetti ai lavori di carico e scarico.....		1178	1175	3	56	56	—	
	99	Addetti ai servizi di corrispondenza : poste, telefoni e telegrafi.....		267	267	—	50	43	7	
	100	Addetti ai servizi di manutenzione stradale e polizia urbana ; cantonieri, spazzini, ecc.		139	136	3	56	55	1	
			a	3	3	—	5	—	5	
			b	981	964	17	48	43	5	
			c	120	120	—	41	41	—	
			d	3245	3232	13	301	295	6	
		<b>Totale classe 24</b>		<b>4349</b>	<b>4319</b>	<b>30</b>	<b>395</b>	<b>379</b>	<b>16</b>	
<b>25</b>		<b>INDUSTRIE NON SPECIFICATE.</b>								
	101	Addetti alle industrie non specificate.....	a	36	35	1	15	15	—	
			b	—	—	—	—	—	—	
			c	6	6	—	2	2	—	
			d	844	789	55	165	132	32	
		<b>Totale classe 25</b>		<b>886</b>	<b>830</b>	<b>56</b>	<b>182</b>	<b>150</b>	<b>32</b>	
			a	112	110	2	90	83	7	
			b	1026	1006	20	66	58	8	
			c	1434	1157	277	857	539	318	
			d	8630	7751	879	5237	2758	2479	
		<b>Totale Industria</b>		<b>11202</b>	<b>10024</b>	<b>1178</b>	<b>6250</b>	<b>3438</b>	<b>2812</b>	
		<b>COMMERCIO</b>								
<b>26</b>		<b>VENDITA DI MERCI E DERRATE ALIMENTARI.</b>								
	102	Venditori di bestiame .....		3	3	—	29	29	—	
	103	Venditori di granaglie, farine, ecc.....		3	3	—	5	5	—	
	104	Venditori di pane e pasta da minestra....		20	16	4	17	14	3	
	105	Venditori di vino ed olio all'ingrosso .....		29	24	5	6	5	1	
	106	Venditori di biscotti, dolci, ecc. ....		8	8	—	4	4	—	



PROVINCIA DI ASCOLI PICENO																Sottoclasse	Classe
TOTALE			COMUNI aventi un Centro di almeno 15 000 abitanti			CIRCONDARI						TOTALE					
			ASCOLI PICENO			ASCOLI PICENO			FERMO								
M	F	M	M	F	M	M	F	M	M	F	M	M	F				
1540	1535	5	113	113	—	396	396	—	324	322	2	720	718	2	95	24	
3532	3489	43	48	46	2	351	349	2	297	292	5	648	641	7	96		
469	469	—	—	—	—	78	77	1	185	185	—	263	262	1	97		
1450	1443	7	22	22	—	144	139	5	95	90	5	239	229	10	98		
637	522	115	97	87	10	238	198	40	196	132	64	434	330	104	99		
634	620	14	71	70	1	73	70	3	266	259	7	339	329	10	100		
23	18	5	—	—	—	2	2	—	3	3	—	5	5	—			
1488	1383	105	70	62	8	219	187	32	224	170	54	443	357	86			
629	629	—	20	20	—	156	156	—	110	110	—	266	266	—			
6122	6048	74	261	256	5	903	884	19	1026	997	29	1929	1881	48			
<b>8262</b>	<b>8078</b>	<b>184</b>	<b>351</b>	<b>338</b>	<b>13</b>	<b>1280</b>	<b>1229</b>	<b>51</b>	<b>1363</b>	<b>1280</b>	<b>83</b>	<b>2643</b>	<b>2509</b>	<b>134</b>			
162	157	5	13	13	—	27	25	2	45	43	2	72	68	4	101	25	
—	—	—	—	—	—	—	—	—	—	—	—	—	—	—	—		
25	25	—	3	3	—	8	7	1	5	5	—	13	12	1			
1779	1623	156	223	210	13	499	454	45	218	173	45	717	627	90			
<b>1966</b>	<b>1805</b>	<b>161</b>	<b>239</b>	<b>226</b>	<b>13</b>	<b>534</b>	<b>486</b>	<b>48</b>	<b>268</b>	<b>221</b>	<b>47</b>	<b>802</b>	<b>707</b>	<b>95</b>			
521	497	24	50	49	1	108	99	4	151	144	7	254	243	11			
1621	1498	123	85	70	15	246	203	43	257	197	60	503	400	103			
9195	6425	2770	881	636	245	3725	2672	1053	4825	3106	1719	8550	5778	2772			
34156	24274	9882	2431	1777	654	6659	4918	1741	8684	5655	3029	15343	10573	4770			
<b>45493</b>	<b>32694</b>	<b>12799</b>	<b>3447</b>	<b>2532</b>	<b>915</b>	<b>10733</b>	<b>7892</b>	<b>2841</b>	<b>13917</b>	<b>9102</b>	<b>4815</b>	<b>24650</b>	<b>16994</b>	<b>7656</b>			
142	142	—	7	7	—	57	57	—	51	51	—	108	108	—	102	26	
36	34	2	6	6	—	10	10	—	7	5	2	17	15	2	103		
90	74	16	6	5	1	16	12	4	17	11	6	33	23	10	104		
78	67	11	5	5	—	16	14	2	30	24	6	46	38	8	105		
16	14	2	4	3	1	5	4	1	4	4	—	9	8	1	106		

Segue : TAVOLA XXIII.

Classe	Sottoclasse	PROFESSIONI E CONDIZIONI a) padroni di aziende, amministratori, direttori, b) impiegati, c) artigiani indipendenti, d) operai salariati, garzoni.	Posizione	PROVINCIA DI ANCONA					
				COMUNI aventi un Centro di almeno 15000 abitanti					
				ANCONA			JESI		
				MF	M	F	MF	M	F
	107	Venditori di uova, latte, frutta, pesce, erbaggi, ecc.....		330	212	118	198	152	46
	108	Venditori di droghe, generi alimentari, ecc.		18	16	2	8	8	—
			<i>a</i>	379	252	127	241	191	50
			<i>b</i>	1	1	—	—	—	—
			<i>d</i>	31	29	2	26	26	—
		Totale classe 26		411	282	129	267	217	50
27		VENDITA DI GENERI NON ALIMENTARI.							
	109	Venditori di combustibili solidi, ecc.....		22	17	5	23	21	2
	110	Venditori di mobili, strumenti musicali, ecc.		4	2	2	4	4	—
	111	Venditori di oggetti di pelo, cuoio, calzature, guanti, ecc.....		26	17	9	19	17	2
	112	Venditori di spazzole, pettini, coralli, ventagli, giocattoli, ecc.....		6	3	3	3	3	—
	113	Venditori di oggetti di cancelleria, libri, giornali, ecc.....		23	18	5	7	6	1
	114	Venditori di prodotti metallurgici, armi, macchine, ecc.....		24	23	1	24	22	2
	115	Gioiellieri, orefici, antiquari, ecc.....		25	24	1	17	17	—
	116	Venditori di vetri, ceramiche, laterizi, ecc.		15	12	3	7	5	2
	117	Venditori di filati, tessuti, mercerie, vestario, ecc.....		97	84	13	66	45	21
	118	Venditori di materiale sanitario, articoli di gomma, ecc.....		—	—	—	1	1	—
			<i>a</i>	225	186	39	161	133	28
			<i>b</i>	13	10	3	9	7	2
			<i>d</i>	4	4	—	1	1	—
		Totale classe 27		242	200	42	171	141	30
28		VENDITA DI MERCI DIVERSE E NON SPECIFICATE.							
	119	Venditori di oggetti usati e di rifiuto.....		23	19	4	7	6	1
	120	Venditori di merci e derrate diverse (senza altra specificazione).....		19	9	10	9	8	1
	121	Venditori di merci e derrate non specificate.		395	323	72	120	94	26
	122	Venditori ambulanti.....		76	61	15	63	44	19
			<i>a</i>	438	352	86	162	129	23
			<i>b</i>	42	35	7	30	19	11
			<i>d</i>	33	25	8	7	4	3
		Totale classe 28		513	412	101	199	152	47

PROVINCIA DI ASCOLI PICENO																
TOTALE			COMUNI aventi un Centro di almeno 15 000 abitanti			CIRCONDARI						TOTALE			Sottoclasse	Classe
			ASCOLI PICENO			ASCOLI PICENO			FERMO							
MF	M	F	MF	M	F	MF	M	F	MF	M	F	MF	M	F		
1446	1054	392	132	87	45	382	297	85	402	313	89	784	610	174	107	
50	42	8	11	10	1	16	13	3	8	7	1	24	20	4	108	
1757	1337	420	161	114	47	437	393	94	498	396	102	985	789	196		
3	3	—	—	—	—	—	—	—	2	1	1	2	1	1		
98	87	11	10	9	1	15	14	1	19	18	1	34	32	2		
<b>1858</b>	<b>1427</b>	<b>431</b>	<b>171</b>	<b>123</b>	<b>48</b>	<b>502</b>	<b>407</b>	<b>95</b>	<b>519</b>	<b>415</b>	<b>104</b>	<b>1021</b>	<b>822</b>	<b>199</b>		
																<b>27</b>
101	88	13	13	11	2	35	31	4	23	23	—	58	54	4	109	
15	11	4	5	4	1	7	6	1	5	5	—	12	11	1	110	
82	64	18	14	12	2	28	26	2	68	65	3	96	91	5	111	
28	17	11	3	2	1	12	9	3	11	9	2	23	18	5	112	
46	34	12	14	8	6	17	10	7	19	15	4	36	25	11	113	
95	89	7	11	11	—	37	36	1	19	18	1	56	54	2	114	
88	77	11	7	7	—	14	13	1	18	17	1	32	30	2	115	
54	40	14	10	8	2	22	19	3	12	9	3	34	28	6	116	
472	336	136	54	43	11	104	81	23	144	105	39	248	186	62	117	
2	2	—	—	—	—	1	1	—	1	1	—	2	2	—	118	
641	726	215	122	104	18	266	228	38	307	255	52	573	483	90		
32	22	10	8	1	7	9	2	7	10	9	1	19	11	8		
11	10	1	1	1	—	2	2	—	3	3	—	5	5	—		
<b>984</b>	<b>758</b>	<b>226</b>	<b>131</b>	<b>106</b>	<b>25</b>	<b>277</b>	<b>232</b>	<b>45</b>	<b>320</b>	<b>267</b>	<b>53</b>	<b>597</b>	<b>499</b>	<b>98</b>		
																<b>28</b>
58	47	11	1	1	—	7	7	—	7	6	1	14	13	1	119	
120	76	44	18	15	3	51	43	8	61	41	20	112	84	28	120	
1099	864	235	79	64	15	283	239	44	324	276	48	607	515	92	121	
221	175	46	24	17	7	73	60	13	57	48	9	130	108	22	122	
1348	1055	293	97	80	17	376	321	55	430	357	73	806	678	128		
96	68	28	23	15	8	29	20	9	12	9	3	41	29	12		
54	39	15	2	2	—	9	8	1	7	5	2	16	13	3		
<b>1498</b>	<b>1162</b>	<b>336</b>	<b>122</b>	<b>97</b>	<b>25</b>	<b>414</b>	<b>349</b>	<b>65</b>	<b>449</b>	<b>371</b>	<b>78</b>	<b>863</b>	<b>720</b>	<b>143</b>		

Segue : TAVOLA XXIII.

Classe	Sottoclasse	PROFESSIONI E CONDIZIONI a) padroni di aziende, amministratori, direttori, b) impiegati, c) artigiani indipendenti, d) operai salariati, garzoni.	Posizione	PROVINCIA DI ANCONA						
				COMUNI aventi un Centro di almeno 15 000 abitanti						
				ANCONA			JESI			
				MF	M	F	MF	M	F	
<b>29</b>		<b>ESERCIZI PUBBLICI.</b>								
	123	Proprietari e personale di alberghi e pensioni; ocandieri, affittacamere, ecc.....		141	70	71	17	7	10	
	124	Proprietari e personale di trattorie, osterie, bottiglierie, ecc.....		229	187	42	86	70	16	
	125	Proprietari e personale di caffè, liquorerie, birrerie, ecc.....		78	64	14	19	16	3	
	126	Rivenditori di sale e tabacchi.....		28	13	15	5	4	1	
	127	Appaltatori, impresari di spettacoli pubblici e personale non artistico dei medesimi...		5	5	—	1	1	—	
			<i>a</i>	303	176	127	80	57	23	
			<i>b</i>	16	14	2	4	3	1	
			<i>d</i>	162	149	13	44	38	6	
		<b>Totale classe 29</b>		<b>481</b>	<b>339</b>	<b>142</b>	<b>128</b>	<b>98</b>	<b>30</b>	
<b>30</b>		<b>ISTITUTI DI EMISSIONE, CREDITO, CAMBIO, ASSICURAZIONE, ECC.</b>								
	128	Personale di banche, borse, istituti di assicurazione, esattorie, ecc.....		159	148	11	35	34	1	
	129	Spedizionieri, commissionari, rappresentanti.		224	220	4	35	35	—	
	130	Mediatori, sensali, stimatori, ecc.....		20	20	—	23	23	—	
	131	Addetti alle aziende commerciali in genere.		392	346	46	136	116	20	
			<i>a</i>	112	107	5	40	40	—	
			<i>b</i>	683	627	56	189	168	21	
		<b>Totale classe 30</b>		<b>795</b>	<b>734</b>	<b>61</b>	<b>229</b>	<b>208</b>	<b>21</b>	
			<i>a</i>	1457	1073	384	684	550	134	
			<i>b</i>	755	687	68	232	197	35	
			<i>d</i>	230	207	23	78	69	9	
		<b>Totale Commercio</b>		<b>2442</b>	<b>1967</b>	<b>475</b>	<b>994</b>	<b>816</b>	<b>178</b>	
		<b>AMMINISTRAZIONE PUBBLICA E PRIVATA</b>								
<b>31</b>		<b>AMMINISTRAZIONE PUBBLICA.</b>								
	132	Personale diplomatico.....		4	4	—	—	—	—	
	133	Impiegati e funzionari dello Stato.....		487	460	27	33	31	2	
	134	Impiegati delle Provincie, dei Comuni, degli Istituti di beneficenza, ecc.....		188	164	24	48	42	6	
		<b>Totale classe 31</b>		<b>679</b>	<b>628</b>	<b>51</b>	<b>81</b>	<b>73</b>	<b>8</b>	

PROVINCIA DI ASCOLI PICENO																Sottoclasse	Classe
TOTALE			COMUNI aventi un Centro di almeno 15 000 abitanti			CIRCONDARI						TOTALE					
						ASCOLI PICENO			FERMO								
M F	M	F	M F	M	F	M F	M	F	M F	M	F	M F	M	F			
																<b>29</b>	
226	113	113	29	8	21	55	21	34	75	40	35	130	61	69	123		
702	480	222	92	66	26	213	135	78	185	116	69	398	251	147	124		
177	141	36	22	21	1	51	37	14	49	32	17	100	69	31	125		
124	77	47	8	6	2	48	38	10	56	34	22	104	72	32	126		
13	13	—	3	3	—	4	4	—	4	4	—	8	8	—	127		
960	574	386	108	63	40	297	180	117	303	181	122	600	361	239			
22	17	5	1	1	—	5	3	2	4	1	3	9	4	5			
260	233	27	50	40	10	69	52	17	62	44	18	131	96	35			
<b>1242</b>	<b>824</b>	<b>418</b>	<b>154</b>	<b>104</b>	<b>50</b>	<b>371</b>	<b>235</b>	<b>136</b>	<b>369</b>	<b>226</b>	<b>143</b>	<b>740</b>	<b>461</b>	<b>279</b>			
															<b>30</b>		
318	299	19	59	59	—	85	84	1	56	49	7	141	133	8	128		
315	310	5	14	13	1	23	20	3	33	30	3	56	50	6	129		
79	79	—	10	10	—	26	25	1	13	13	—	39	38	1	130		
823	730	93	180	157	23	216	189	27	88	76	12	304	265	39	131		
226	221	5	16	16	—	38	37	1	14	13	1	52	50	2			
1309	1197	112	247	223	24	312	281	31	176	155	21	488	436	52			
<b>1535</b>	<b>1418</b>	<b>117</b>	<b>263</b>	<b>239</b>	<b>24</b>	<b>350</b>	<b>318</b>	<b>32</b>	<b>190</b>	<b>168</b>	<b>22</b>	<b>540</b>	<b>486</b>	<b>54</b>			
5232	3913	1319	499	377	122	1464	1159	305	1552	1202	350	3016	2361	655			
1462	1307	155	279	240	39	355	306	49	204	175	29	559	481	78			
423	369	54	63	52	11	95	76	19	91	70	21	186	146	40			
<b>7117</b>	<b>5589</b>	<b>1528</b>	<b>841</b>	<b>669</b>	<b>172</b>	<b>1914</b>	<b>1541</b>	<b>373</b>	<b>1847</b>	<b>1447</b>	<b>400</b>	<b>3761</b>	<b>2988</b>	<b>773</b>			
															<b>31</b>		
6	6	—	—	—	—	—	—	—	—	—	—	—	—	—	132		
716	663	53	137	132	5	166	159	7	99	90	9	265	249	16	133		
545	489	56	67	65	2	140	136	4	174	167	7	314	303	11	134		
<b>1267</b>	<b>1158</b>	<b>109</b>	<b>204</b>	<b>197</b>	<b>7</b>	<b>306</b>	<b>295</b>	<b>11</b>	<b>273</b>	<b>257</b>	<b>16</b>	<b>579</b>	<b>552</b>	<b>27</b>			

Segue : TAVOLA XXIII.

Classe	Sottoclasse	PROFESSIONI E CONDIZIONI a) padroni di aziende, amministratori, direttori, b) impiegati, c) artigiani indipendenti, d) operai salariati, garzoni.	Posizione	PROVINCIA DI ANCONA						
				COMUNI aventi un Centro di almeno 15 000 abitanti						
				ANCONA			TOSI			
				M	F	T	M	F	T	
<b>32</b>		<b>DIFESA DEL PAESE.</b>								
	135	Carabinieri Reali e Guardie di Finanza.....	995	995	—	49	49	—		
	136	Altri corpi dell'Esercito .....	1544	1544	—	6	6	—		
	137	Armata .....	42	42	—	—	—	—		
		<b>Totale classe 32</b>	<b>2581</b>	<b>2581</b>	<b>—</b>	<b>55</b>	<b>55</b>	<b>—</b>		
<b>33</b>		<b>CORPI ORGANIZZATI E PERSONALE DI SERVIZIO DI PUBBLICA AMMINISTRAZIONE.</b>								
	138	Addetti ai corpi organizzati al servizio dello Stato .....	111	111	—	—	—	—		
	139	Addetti ai corpi organizzati al servizio delle Province e dei Comuni .....	170	170	—	20	20	—		
	140	Personale di servizio dello Stato .....	39	34	5	2	2	—		
	141	Personale di servizio delle Province, dei Comuni, degli Istituti di beneficenza, ecc.	114	91	23	46	28	18		
		<b>Totale classe 33</b>	<b>434</b>	<b>406</b>	<b>28</b>	<b>68</b>	<b>50</b>	<b>18</b>		
<b>34</b>		<b>AMMINISTRAZIONE PRIVATA.</b>								
	142	Impiegati di società, circoli sportivi, ecc., maestri di casa, intendenti, ecc.....	131	119	12	14	11	3		
<b>35</b>	143	<b>IMPIEGATI, COMMESSI E FATTORINI (senza altra specificazione).....</b>	<b>464</b>	<b>385</b>	<b>79</b>	<b>39</b>	<b>31</b>	<b>8</b>		
		<b>Totale Amministrazione pubblica e privata</b>	<b>4289</b>	<b>4119</b>	<b>170</b>	<b>257</b>	<b>220</b>	<b>37</b>		
		<b>CULTO, PROFESSIONI E ARTI LIBERALI</b>								
<b>36</b>		<b>CULTO.</b>								
	144	Sacerdoti e chierici del clero cattolico secolare	66	66	—	25	25	—		
	145	Frati, monache, suore, laici e converse.....	38	1	37	90	10	80		
	146	Pastori evangelici e ministri di altri culti...	2	2	—	—	—	—		
	147	Impiegati della Curia pontificia, delle Curie vescovili e degli istituti ecclesiastici.....	—	—	—	1	1	—		
	148	Addetti al servizio delle chiese cattoliche...	15	15	—	4	3	1		
	149	Addetti ai templi di culto non cattolico.....	—	—	—	—	—	—		
		<b>Totale classe 36</b>	<b>121</b>	<b>84</b>	<b>37</b>	<b>120</b>	<b>39</b>	<b>81</b>		
<b>37</b>		<b>INSEGNAMENTO.</b>								
	150	Maestri, professori degli istituti pubblici e privati.....	388	104	284	239	64	175		

PROVINCIA DI ASCOLI PICENO															Sottoclasse	Classe
TOTALE			COMUNI aventi un Centro di almeno 15 000 abitanti			C I R C O N D A R I						TOTALE				
			ASCOLI PICENO			ASCOLI PICENO			FERMO							
M F	M	F	M F	M	F	M F	M	F	M F	M	F	M F	M	F		
1263	1263	—	66	66	—	154	154	—	183	183	—	337	337	—	135	32
2065	2065	—	479	479	—	495	495	—	175	175	—	670	670	—	136	
52	52	—	2	2	—	5	5	—	4	4	—	9	9	—	137	
<b>3380</b>	<b>3380</b>	—	<b>547</b>	<b>547</b>	—	<b>654</b>	<b>654</b>	—	<b>362</b>	<b>362</b>	—	<b>1016</b>	<b>1016</b>	—		33
118	118	—	13	13	—	14	14	—	7	7	—	21	21	—	138	
276	276	—	49	49	—	78	78	—	53	53	—	131	131	—	139	
78	69	9	21	19	3	24	22	2	15	14	1	39	36	3	140	
333	258	75	55	41	14	108	85	23	112	77	35	220	162	58	141	
<b>805</b>	<b>721</b>	<b>84</b>	<b>138</b>	<b>122</b>	<b>16</b>	<b>224</b>	<b>199</b>	<b>25</b>	<b>187</b>	<b>151</b>	<b>36</b>	<b>411</b>	<b>350</b>	<b>61</b>		34
230	209	21	26	23	3	38	35	3	34	27	7	72	62	10	142	
723	591	132	77	62	15	126	103	23	87	73	14	213	176	37	143	
<b>6405</b>	<b>6059</b>	<b>346</b>	<b>992</b>	<b>951</b>	<b>41</b>	<b>1348</b>	<b>1286</b>	<b>62</b>	<b>943</b>	<b>870</b>	<b>73</b>	<b>2291</b>	<b>2156</b>	<b>135</b>		35
512	512	—	65	65	—	266	266	—	245	245	—	511	511	—	144	
563	81	482	40	8	32	109	14	95	211	23	188	320	37	283	145	
4	4	—	—	—	—	2	2	—	—	—	—	2	2	—	146	
20	15	5	1	1	—	4	3	1	—	—	—	4	3	1	147	
80	79	1	9	9	—	22	21	1	29	27	2	51	48	3	148	
—	—	—	—	—	—	—	—	—	1	1	—	1	1	—	149	
<b>1179</b>	<b>691</b>	<b>488</b>	<b>115</b>	<b>83</b>	<b>32</b>	<b>403</b>	<b>306</b>	<b>97</b>	<b>486</b>	<b>296</b>	<b>190</b>	<b>889</b>	<b>602</b>	<b>287</b>		36
1660	434	1226	330	83	247	647	147	500	663	150	513	1310	297	1013	150	

Segue : TAVOLA XXIII.

Classe	Sottoclasse	PROFESSIONI E CONDIZIONI a) padroni di aziende, amministratori, direttori, b) impiegati, c) artigiani indipendenti, d) operai salariati, garzoni.	Posizione	PROVINCIA DI ANCONA					
				COMUNI aventi un Centro di almeno 15 000 abitanti					
				ANCONA			JESI		
				MF	M	F	MF	M	F
	151	Insegnanti di musica vocale e strumentale e di recitazione .....		11	6	5	6	3	3
	152	Maestri di ginnastica, scherma, equitazione, ballo, ecc.....		4	3	1	—	—	—
	153	Sacerdoti, monaci, monache, ecc., addetti all'insegnamento .....		22	4	18	6	6	—
		Totale classe 37		<b>425</b>	<b>117</b>	<b>308</b>	<b>251</b>	<b>73</b>	<b>178</b>
<b>38</b>		<b>PROFESSIONI SANITARIE.</b>							
	154	Medici, chirurghi, ostetrici .....		74	73	1	13	13	—
	155	Dentisti .....		6	6	—	1	1	—
	156	Levatrici .....		21	—	21	8	—	8
	157	Veterinari .....		8	8	—	3	3	—
	158	Farmacisti (padroni e assistenti di farmacia)		30	28	2	10	9	1
	159	Flebotomi, callisti, massaggiatori, manicure, ecc.....		1	1	—	4	3	1
	160	Infermieri .....		168	89	79	15	7	8
	161	Sacerdoti, monaci, monache, addetti all'assistenza .....		76	6	70	15	3	12
		Totale classe 38		<b>384</b>	<b>211</b>	<b>173</b>	<b>69</b>	<b>39</b>	<b>30</b>
<b>39</b>		<b>PROFESSIONI LEGALI.</b>							
	162	Avvocati, procuratori, causidici.....		84	84	—	9	9	—
	163	Notai .....		4	4	—	7	7	—
		Totale classe 39		<b>88</b>	<b>88</b>	<b>—</b>	<b>16</b>	<b>16</b>	<b>—</b>
<b>40</b>		<b>LETTERE E SCIENZE APPLICATE.</b>							
	164	Letterati, pubblicisti, traduttori.....		7	7	—	1	1	—
	165	Ingegneri e architetti .....		47	47	—	7	7	—
	166	Dottori in scienze agrarie, geometri, agrimen- sori, ecc.....		28	28	—	28	28	—
	167	Dottori in scienze commerciali, ragionieri, contabili, ecc.....		40	36	4	9	3	6
		Totale classe 40		<b>122</b>	<b>118</b>	<b>4</b>	<b>45</b>	<b>39</b>	<b>6</b>
<b>41</b>		<b>ARTI BELLE.</b>							
	168	Scultori, pittori, scenografi e miniatori.....		10	10	—	6	6	—
	169	Disegnatori e calligrafi.....		10	8	2	—	—	—
	170	Modelli .....		—	—	—	—	—	—



PROVINCIA DI ASCOLI PICENO																Sottoclasse	Classe
TOTALE			COMUNI aventi un Centro di almeno 15 000 abitanti			CIRCONDARI						TOTALE					
			ASCOLI PICENO			ASCOLI PICENO			FERMO								
MF	M	F	MF	M	F	MF	M	F	MF	M	F	MF	M	F			
57	34	23	10	7	3	18	15	3	16	14	2	34	29	5	151		
5	4	1	2	2	—	2	2	—	3	1	2	5	3	2	152		
158	38	120	12	4	8	27	6	21	83	29	54	110	35	75	153		
<b>1880</b>	<b>510</b>	<b>1370</b>	<b>354</b>	<b>96</b>	<b>258</b>	<b>694</b>	<b>170</b>	<b>524</b>	<b>765</b>	<b>194</b>	<b>571</b>	<b>1459</b>	<b>364</b>	<b>1095</b>			
211	210	1	34	31	3	75	72	3	80	80	—	155	152	3	154		
10	10	—	1	1	—	3	2	1	2	2	—	5	4	1	155		
122	—	122	14	—	14	50	—	50	56	—	56	106	—	106	156		
60	60	—	6	6	—	25	25	—	26	26	—	51	51	—	157		
112	104	8	12	12	—	41	41	—	44	44	—	85	85	—	158		
6	4	2	—	—	—	—	—	—	—	—	—	—	—	—	159		
267	148	119	13	3	10	22	6	16	92	46	46	114	52	62	160		
219	11	208	10	2	8	15	4	11	46	5	41	61	9	52	161		
<b>1007</b>	<b>547</b>	<b>460</b>	<b>90</b>	<b>55</b>	<b>35</b>	<b>231</b>	<b>150</b>	<b>81</b>	<b>346</b>	<b>203</b>	<b>143</b>	<b>577</b>	<b>353</b>	<b>224</b>			
132	132	—	33	33	—	59	59	—	53	53	—	112	112	—	162		
31	31	—	9	9	—	19	19	—	23	23	—	42	42	—	163		
<b>163</b>	<b>163</b>	—	<b>42</b>	<b>42</b>	—	<b>78</b>	<b>78</b>	—	<b>76</b>	<b>76</b>	—	<b>154</b>	<b>154</b>	—			
13	13	—	1	1	—	3	3	—	6	5	1	9	8	1	164		
88	88	—	20	20	—	26	26	—	21	21	—	47	47	—	165		
149	149	—	25	25	—	65	65	—	68	68	—	133	133	—	166		
92	73	19	47	43	4	67	63	4	36	30	6	103	93	10	167		
<b>342</b>	<b>323</b>	<b>19</b>	<b>93</b>	<b>89</b>	<b>4</b>	<b>161</b>	<b>157</b>	<b>4</b>	<b>131</b>	<b>124</b>	<b>7</b>	<b>292</b>	<b>281</b>	<b>11</b>			
32	25	7	3	2	1	3	2	1	1	1	—	4	3	1	168		
15	13	2	—	—	—	1	1	—	2	2	—	3	3	—	169		
—	—	—	—	—	—	—	—	—	—	—	—	—	—	—	170		

38

39

40

41

Segue : TAVOLA XXIII.

Classe	Sottoclasse	PROFESSIONI E CONDIZIONI 	Posizione	PROVINCIA DI ANCONA					
				COMUNI aventi un Centro di almeno 15 000 abitanti					
				ANCONA			JESI		
				M F	M	F	M F	M	F
	171	Compositori di musica, direttori d'orchestra e capibanda musicali .....		2	2	—	—	—	—
	172	Musicanti, suonatori ed organisti .....		6	5	1	7	7	—
	173	Artisti di canto, ecc.....		2	1	1	2	1	1
	174	Coreografi, ballerini, ecc.....		—	—	—	—	—	—
	175	Artisti drammatici, lirici, ecc.....		1	1	—	—	—	—
	176	Suggeritori, buttafuori, trovaroba.....		—	—	—	—	—	—
	177	Artisti di compagnie equestri e di varietà ; artisti cinematografici ; burattinai, ecc.		20	16	4	—	—	—
	178	Fotografi, ecc.....		32	29	3	5	4	1
		Totale classe 41		<b>83</b>	<b>72</b>	<b>11</b>	<b>20</b>	<b>18</b>	<b>2</b>
		<b>Totale Culto, professioni e arti liberali</b>		<b>1223</b>	<b>690</b>	<b>533</b>	<b>521</b>	<b>224</b>	<b>297</b>
42		ADDETTI AI SERVIZI DOMESTICI.							
	179	Domestici, portieri, istitutrici, ecc .....		946	88	858	353	69	284
		<b>CONDIZIONI NON PROFESSIONALI</b>							
43	180	PROPRIETARI, CAPITALISTI, AGIATI, BENE- STANTI .....		252	105	147	151	58	93
44		PENSIONATI.							
	181	Pensionati di amministrazione pubblica e privata .....		829	570	259	90	56	34
	182	Pensionati di guerra .....		92	50	42	8	5	3
		Totale classe 44		<b>921</b>	<b>620</b>	<b>301</b>	<b>98</b>	<b>61</b>	<b>37</b>
45	183	STUDENTI, SEMINARISTI, COLLEGIALI .....		5749	3393	2356	1872	1077	795
46	184	ATTENDENTI ALLE CURE DOMESTICHE.....		17951	—	17951	3158	—	3158
47		ALTRE CONDIZIONI NON PROFESSIONALI.							
	185	Persone senza professione, invalidi, disoc- cupati .....		552	511	41	54	48	6
	186	Ricoverati .....		1153	585	568	168	85	83
	187	Detenuti .....		534	530	4	9	7	2
	188	Mendicanti .....		22	12	10	10	3	7
	189	Prostitute .....		14	—	14	—	—	—
		Totale classe 47		<b>2275</b>	<b>1638</b>	<b>637</b>	<b>241</b>	<b>143</b>	<b>98</b>
48	190	SENZA INDICAZIONE DI PROFESSIONE.....		246	246	—	173	173	—
		<b>Totale Condizioni non professionali</b>		<b>27394</b>	<b>6002</b>	<b>21392</b>	<b>5693</b>	<b>1512</b>	<b>4181</b>

PROVINCIA DI ASCOLI PICENO															Sottoclasse	Classe
TOTALE			COMUNI aventi un Centro di almeno 15000 abitanti			CIRCONDARI						TOTALE				
						ASCOLI PICENO			FERMO							
M	F	F	M	F	F	M	F	F	M	F	F	M	F	F		
7	7	—	3	3	—	3	3	—	3	3	—	6	6	—	171	
25	23	2	11	10	1	12	11	1	10	9	1	22	20	2	172	
14	9	5	1	1	—	1	1	—	6	2	4	7	3	4	173	
—	—	—	—	—	—	—	—	—	—	—	—	—	—	—	174	
10	8	2	1	—	1	1	—	1	6	2	4	7	2	5	175	
—	—	—	—	—	—	—	—	—	—	—	—	—	—	—	176	
34	25	9	—	—	—	5	5	—	1	1	—	6	6	—	177	
63	54	9	12	12	—	19	19	—	12	11	1	31	30	1	178	
200	164	36	31	28	3	45	42	3	41	31	10	86	73	13		
4771	2398	2373	725	393	332	1612	903	709	1845	924	921	3457	1827	1630		
2814	412	2402	714	73	641	1259	130	1129	1033	107	926	2292	237	2055	179	42
1618	821	797	208	162	46	961	587	374	969	472	497	1930	1059	871	180	43
1747	1149	598	153	108	45	363	262	101	352	246	106	715	508	207	181	44
301	163	138	33	20	13	102	67	35	95	54	41	197	121	76	182	
2048	1312	736	186	128	58	465	329	136	447	300	147	912	629	283		
17992	10323	7669	2967	1739	1228	5804	3426	2378	5454	3222	2232	11258	6648	4610	183	45
61082	—	61082	9113	—	9113	30272	—	30272	19535	—	19535	49807	—	49807	184	46
1641	1300	341	67	61	6	325	269	56	455	367	88	780	636	144	185	
2297	1033	1264	158	40	118	205	64	141	645	249	396	850	313	537	186	
570	564	6	60	56	4	73	69	4	63	61	2	136	130	6	187	
87	39	48	—	—	—	32	14	18	41	11	30	73	25	48	188	
14	—	14	5	—	5	5	—	5	—	—	—	5	—	5	189	
4609	2936	1673	290	157	133	640	416	224	1204	688	516	1844	1104	740		
1711	1711	—	254	254	—	788	788	—	557	557	—	1345	1345	—	190	48
89060	17103	71957	13018	2440	10578	38930	5546	33384	28166	5239	22927	67096	10785	56311		

Segue : TAVOLA XXIII.

**Popolazione presente di età superiore a 10 anni  
nei Comuni aventi un Centro di almeno 15 000.**

Classe	Sottoclasse	PROFESSIONI E CONDIZIONI a) padroni di aziende, amministratori, direttori, b) impiegati, c) artigiani indipendenti, d) operai salariati, garzoni.	Posizione	PROVINCIA DI MACERATA								
				C I R C O N D A R I								
				CAMERINO			MACERATA					
				M	F	T	M	F	T			
<b>AGRICOLTURA - CACCIA - PESCA</b>												
<b>1</b>	<b>AGRICOLTURA E CACCIA.</b>											
1	Agricoltori che conducono terreni propri...	3715	2894	821	18014	10151	7863					
2	Enfiteuti ed utilisti .....	7	2	5	41	15	26					
3	Fittavoli .....	57	46	11	910	469	441					
4	Mezzadri e coloni .....	7441	5647	1794	54913	29271	25642					
5	Contadini obbligati .....	3	3	—	58	30	28					
6	Giornalieri di campagna, bifolchi, ecc.....	4960	3904	1056	16060	9118	6942					
7	Fattori, agenti di campagna .....	15	15	—	297	293	4					
8	Giardinieri, ortolani, ecc.....	9	8	1	286	193	93					
9	Pastori, bovani e mandriani.....	332	296	36	199	120	79					
10	Allevatori di animali, apicoltori, ecc.....	—	—	—	6	6	—					
11	Boscaioli, carbonai e taglialegna .....	161	159	2	356	308	48					
12	Guardie campestri e guardaboschi privati...	11	11	—	46	46	—					
13	Cacciatori, raccoglitori di funghi, ecc.....	—	—	—	—	—	—					
	Totale classe 1	<b>16711</b>	<b>12985</b>	<b>3726</b>	<b>91186</b>	<b>50020</b>	<b>41166</b>					
<b>2</b>	<b>PESCA.</b>											
14	Pescicoltori .....	—	—	—	2	2	—					
15	Pescatori e vallanti .....	—	—	—	333	333	—					
	Totale classe 2	—	—	—	<b>335</b>	<b>335</b>	—					
	<b>Totale Agricoltura - Caccia - Pesca</b>	<b>16711</b>	<b>12985</b>	<b>3726</b>	<b>91521</b>	<b>50355</b>	<b>41166</b>					
<b>INDUSTRIA</b>												
<b>3</b>	<b>MINIERE.</b>											
16	Minatori di metalli, solfo, combustibili fossili. Addetti alle ricerche minerarie.....											
		a	—	—	—	—	—					
		b	—	—	—	—	—					
		d	1	1	—	8	8					
	Totale classe 3	<b>1</b>	<b>1</b>	—	<b>8</b>	<b>8</b>	—					

classificata secondo il sesso e la professione  
abitanti, nei Circondari e nelle Provincie.

PROVINCIA DI PESARO URBINO															Sottoclasse	Classe
TOTALE			COMUNI aventi un Centro di almeno 15000 abitanti			CIRCONDARI						TOTALE				
			PESARO			PESARO			URBINO							
MF	M	F	MF	M	F	MF	M	F	MF	M	F	MF	M	F		
21729	13045	8684	73	56	17	5526	3709	1817	11584	8619	2965	17110	12328	4782	1	
48	17	31	3	1	2	16	13	3	12	8	4	28	21	7	2	
937	515	452	27	16	11	634	399	235	265	162	103	899	561	338	3	
62354	34918	27436	2661	1726	935	26701	16426	10275	28529	18322	10207	55230	34748	20482	4	
61	33	28	8	6	2	124	98	26	11	10	1	135	108	27	5	
21020	13022	7998	770	630	140	9005	6625	2380	13340	9717	3623	22345	16342	6003	6	
312	308	4	48	48	—	166	165	1	153	151	2	319	316	3	7	
295	201	94	211	134	77	642	380	262	116	97	19	758	477	281	8	
531	416	115	11	4	7	238	175	63	810	484	326	1048	659	389	9	
6	6	—	1	1	—	6	5	1	3	1	2	9	6	3	10	
517	467	50	3	3	—	79	79	—	500	477	23	579	556	23	11	
57	57	—	6	6	—	15	15	—	28	28	—	43	43	—	12	
—	—	—	1	1	—	2	2	—	3	2	1	5	4	1	13	
107897	63005	44892	3823	2632	1191	43154	28091	15063	55354	38078	17276	98508	66169	32339	2	
2	2	—	—	—	—	—	—	—	2	2	—	2	2	—	14	
333	333	—	—	—	—	814	814	—	—	—	—	814	814	—	15	
335	335	—	—	—	—	814	814	—	2	2	—	816	816	—		
108232	63340	44892	3823	2632	1191	43968	28905	15063	55356	38080	17276	99324	66985	32339		
—	—	—	1	1	—	1	1	—	7	7	—	8	8	—	16	
9	9	—	6	6	—	162	158	4	406	406	—	568	564	4		
9	9	—	7	7	—	163	159	4	413	413	—	576	572	4		

Segue: TAVOLA XXIII.

Classe	Sottoclasse	PROFESSIONI E CONDIZIONI <i>a)</i> padroni di aziende, amministratori, direttori, <i>b)</i> im- piegati, <i>c)</i> artigiani indipendenti, <i>d)</i> operai salariati, garzoni.	Posizione	PROVINCIA DI MACERATA						
				CIRCONDARI						
				CAMERINO			MACERATA			
				MF	M	F	MF	M	F	
<b>4</b>		<b>CAVE DI OGNI GENERE.</b>								
	17	Cavatori di pietre, di materiali da cemen- ti, ecc.....	<i>a</i>	—	—	—	—	—	—	—
			<i>b</i>	—	—	—	—	—	—	—
			<i>d</i>	—	—	—	2	2	—	—
		<b>Totale classe 4</b>		—	—	—	<b>2</b>	<b>2</b>	—	—
<b>5</b>		<b>SALINE MARITTIME ED ACQUE MINERALI.</b>								
	18	Salinari ; addetti alla estrazione delle acque minerali .....	<i>a</i>	—	—	—	—	—	—	—
			<i>b</i>	—	—	—	—	—	—	—
			<i>d</i>	—	—	—	—	—	—	—
		<b>Totale classe 5</b>		—	—	—	—	—	—	—
<b>6</b>		<b>INDUSTRIA DEL LEGNO, DELLA PAGLIA ED AFFINI.</b>								
	19	Addetti ai depositi del legname, segatori, ecc.		5	5	—	23	23	—	—
	20	Falegnami, carrozzieri, carpentieri, ecc.....		275	275	—	1850	1850	—	—
	21	Intagliatori, intarsiatori, ebanisti, ecc.....		5	5	—	110	107	3	—
	22	Verniciatori e doratori in genere.....		1	1	—	42	39	3	—
	23	Fabbricanti di oggetti in truciolo e sughero.		—	—	—	1	1	—	—
	24	Fabbricanti di oggetti in canna e simili.....		2	1	1	144	106	38	—
	25	Fabbricanti di oggetti in paglia e fibre af- fini ; fabbricanti di cappelli di paglia, ecc...		—	—	—	30	7	23	—
			<i>a</i>	—	—	—	10	10	—	—
			<i>b</i>	—	—	—	7	6	1	—
			<i>c</i>	171	170	1	138	127	11	—
			<i>d</i>	117	117	—	2045	1990	55	—
		<b>Totale classe 6</b>		<b>288</b>	<b>287</b>	<b>1</b>	<b>2200</b>	<b>2133</b>	<b>67</b>	—
<b>7</b>		<b>INDUSTRIE CHE LAVORANO I CEREALI.</b>								
	26	Addetti ai depositi dei cereali.....		—	—	—	4	4	—	—
	27	Mugnai .....		93	87	6	361	332	29	—
	28	Fornai, pastai e panettieri .....		40	40	—	228	209	19	—
	29	Pasticcieri, dolcieri, ecc.....		3	3	—	7	5	2	—
			<i>a</i>	—	—	—	4	3	1	—
			<i>b</i>	—	—	—	3	3	—	—
			<i>c</i>	96	92	4	341	312	29	—
			<i>d</i>	40	38	2	252	232	20	—
		<b>Totale classe 7</b>		<b>136</b>	<b>130</b>	<b>6</b>	<b>600</b>	<b>550</b>	<b>50</b>	—

PROVINCIA DI PESARO E URBINO															Sottoclasse	Classe	
TOTALE			COMUNI aventi un Centro di almeno 15 000 abitanti			CIRCONDARI						TOTALE					
			PESARO			PESARO			URBINO			TOTALE					
M	F	F	M	F	F	M	F	F	M	F	F	M	F	F			
—	—	—	—	—	—	—	—	—	—	1	1	—	1	1	—	17	4
—	—	—	—	—	—	—	—	—	—	—	—	—	—	—	—	—	—
2	2	—	1	1	—	2	2	—	4	4	—	6	6	—	—	—	—
2	2	—	1	1	—	2	2	—	5	5	—	7	7	—	—	—	—
—	—	—	—	—	—	—	—	—	—	—	—	—	—	—	—	18	5
—	—	—	—	—	—	—	—	—	—	—	—	—	—	—	—	—	—
—	—	—	—	—	—	1	—	1	2	2	—	3	2	1	—	—	—
—	—	—	—	—	—	1	—	1	2	2	—	3	2	1	—	—	—
28	28	—	6	4	2	7	5	2	65	65	—	72	70	2	—	19	6
2125	2125	—	369	369	—	1306	1306	—	899	899	—	2205	2205	—	—	20	—
115	112	3	17	17	—	66	63	3	22	22	—	88	85	3	—	21	—
43	40	3	23	23	—	37	37	—	9	9	—	46	46	—	—	22	—
1	1	—	—	—	—	—	—	—	—	—	—	—	—	—	—	23	—
146	107	39	17	1	16	33	16	17	7	6	1	40	22	18	—	24	—
30	7	23	27	3	24	28	4	24	3	3	—	31	7	24	—	25	—
10	10	—	—	—	—	3	—	3	—	—	—	3	—	3	—	—	—
7	6	1	—	—	—	1	1	—	—	—	—	1	1	—	—	—	—
309	297	12	151	142	9	701	692	9	593	593	—	1294	1285	9	—	—	—
2162	2107	55	308	275	33	772	738	34	412	411	1	1184	1149	35	—	—	—
2488	2420	68	459	417	42	1477	1431	46	1005	1004	1	2482	2435	47	—	—	—
—	—	—	—	—	—	—	—	—	—	—	—	—	—	—	—	—	—
4	4	—	—	—	—	1	1	—	2	1	1	3	2	1	—	26	—
454	419	35	25	25	—	177	169	8	446	415	31	623	584	39	—	27	—
268	249	19	65	63	2	155	143	12	140	112	28	295	255	40	—	28	—
10	8	2	9	8	1	15	12	3	7	7	—	22	19	3	—	29	—
4	3	1	8	7	1	13	12	1	11	10	1	24	22	2	—	—	—
3	3	—	—	—	—	—	—	—	—	—	—	—	—	—	—	—	—
437	404	33	31	30	1	178	163	15	424	380	44	602	543	59	—	—	—
292	270	22	60	59	1	157	150	7	160	145	15	317	295	22	—	—	—
736	690	56	99	96	3	348	325	23	595	535	60	943	860	83	—	—	—

Segue : TAVOLA XXIII.

Classe	Sottoclasse	PROFESSIONI E CONDIZIONI a) padroni di aziende, amministratori, direttori, b) impiegati, c) artigiani indipendenti, d) operai salariati, garzoni.	Posizione	PROVINCIA DI MACERATA							
				C I R C O N D A R I							
				CAMERINO			MACERATA				
				M	F		M	F			
<b>8</b>		INDUSTRIE CHE UTILIZZANO FRUTTA, VERDURA E SEMI.									
	30	Addetti alla conservazione dei foraggi, frutta, ecc.....	—	—	—	3	3	—			
	31	Addetti agli stabilimenti enologici, ecc.....	—	—	—	23	22	1			
	32	Fabbricanti di sciroppi, conserve, ecc.....	—	—	—	2	2	—			
	33	Addetti alla lavorazione del caffè, alla fabbricazione dei frutti canditi, ecc.....	—	—	—	2	2	—			
		a	—	—	—	13	12	1			
		b	—	—	—	3	3	—			
		c	—	—	—	—	—	—			
		d	—	—	—	14	14	—			
		Totale classe 8	—	—	—	30	29	1			
<b>9</b>		INDUSTRIE CHE UTILIZZANO PRODOTTI ANIMALI.									
	34	Addetti alla lavorazione del latte.....	5	5	—	1	1	—			
	35	Addetti alla macellazione e conservazione della carne, ecc.....	1	1	—	28	27	1			
	36	Addetti alla lavorazione del miele e della cera.....	—	—	—	2	2	—			
		a	—	—	—	2	2	—			
		b	—	—	—	—	—	—			
		c	4	4	—	2	2	—			
		d	2	2	—	27	26	1			
		Totale classe 9	6	6	—	31	30	1			
<b>10</b>		INDUSTRIE CHE UTILIZZANO SPOGLIE ANIMALI.									
	37	Addetti alla lavorazione del pelo, delle budella, ecc.....	1	1	—	3	3	—			
	38	Conciatori e lucidatori di pelli.....	47	47	—	307	289	18			
	39	Calzolai, orlatrici, ecc.....	470	468	2	2542	2418	124			
	40	Guantai ; fabbricanti di articoli in pelle.....	—	—	—	37	21	16			
	41	Sellai ; fabbricanti di finimenti, ecc.....	7	7	—	41	40	1			
	42	Pellicciai.....	—	—	—	1	—	1			
		a	5	5	—	16	16	—			
		b	—	—	—	—	—	—			
		c	281	280	1	1660	1638	22			
		d	239	238	1	1255	1117	138			
		Totale classe 10	525	523	2	2931	2771	160			



PROVINCIA DI PESARO E URBINO															Sottoclasse	Classe	
TOTALE			COMUNI aventi un Centro di almeno 15 000 abitanti			CIRCONDARI						TOTALE					
						PESARO			URBINO								
M	F		M	F		M	F		M	F		M	F				
M	F		M	F		M	F		M	F		M	F				
																	<b>8</b>
3	3	—	—	—	—	—	—	—	—	—	—	—	—	—	—	—	30
23	22	1	3	3	—	15	15	—	—	—	—	15	15	—	—	—	31
2	2	—	—	—	—	—	—	—	—	—	—	—	—	—	—	—	32
2	2	—	3	2	1	3	2	1	—	—	—	3	2	—	1	—	33
13	12	1	2	2	—	2	2	—	—	—	—	2	2	—	—	—	
3	3	—	1	1	—	1	1	—	—	—	—	1	1	—	—	—	
—	—	—	—	—	—	—	—	—	—	—	—	—	—	—	—	—	
14	14	—	3	2	1	15	14	1	—	—	—	15	14	—	1	—	1
30	29	1	6	5	1	18	17	1	—	—	—	18	17	—	1	—	1
																	<b>9</b>
6	6	—	2	1	1	3	2	1	2	2	—	5	4	—	1	—	34
29	28	1	16	16	—	20	20	—	11	11	—	31	31	—	—	—	35
2	2	—	1	1	—	1	1	—	—	—	—	1	1	—	—	—	36
2	2	—	1	—	1	2	1	1	—	—	—	2	1	—	1	—	1
—	—	—	—	—	—	—	—	—	—	—	—	—	—	—	—	—	
6	6	—	1	1	—	1	1	—	—	—	—	1	1	—	—	—	
29	28	1	17	17	—	21	21	—	13	13	—	34	34	—	—	—	
37	36	1	19	18	1	24	23	1	13	13	—	37	36	—	1	—	
																	<b>10</b>
4	4	—	—	—	—	6	6	—	—	—	—	6	6	—	—	—	37
354	336	18	7	5	2	19	17	2	28	28	—	47	45	—	2	—	38
3012	2886	126	214	206	8	1149	1120	29	1181	1168	13	2330	2288	—	42	—	39
37	21	16	—	—	—	17	16	1	—	—	—	17	16	—	1	—	40
48	47	1	14	13	1	24	23	1	24	24	—	48	47	—	1	—	41
1	—	1	1	1	—	1	1	—	1	1	—	2	2	—	—	—	42
21	21	—	5	3	2	7	5	2	4	4	—	11	9	—	2	—	2
—	—	—	—	—	—	—	—	—	—	—	—	—	—	—	—	—	
1941	1918	23	128	124	4	698	686	12	849	838	11	1547	1524	—	23	—	
1494	1355	139	103	98	5	511	492	19	381	379	2	892	871	—	21	—	
3456	3294	162	236	225	11	1216	1183	33	1234	1221	13	2450	2404	—	46	—	

Segue : TAVOLA XXIII.

Classe	Sottoclasse	PROFESSIONI E CONDIZIONI a) padroni di aziende, amministratori, direttori, b) impiegati, c) artigiani indipendenti, d) operai salariati, garzoni.	Posizione	PROVINCIA DI MACERATA						
				C I R C O N D A R I						
				CAMERINO			MACERATA			
				M	F		M	F		
<b>11</b>		<b>INDUSTRIA DELLA CARTA.</b>								
	43	Cernitori e lavoratori di stracci, ecc.....		2		2		20	17	3
	44	Fabbricanti di cellulosa, pasta di legno; addetti alle cartiere, ecc.....		387		214		173	63	39
	45	Fabbricanti di oggetti di carta e cartone...		2		2		30	18	12
		a		—		—		4	4	—
		b		—		—		—	—	—
		c		2		2		20	18	2
		d		389		216		173	89	52
		<b>Totale classe 11</b>		<b>391</b>		<b>218</b>		<b>173</b>	<b>113</b>	<b>74</b>
<b>12</b>		<b>INDUSTRIE CHE UTILIZZANO MATERIALI DIVERSI.</b>								
	46	Fabbricanti di spazzole, pettini, forcelle, bottoni, giocattoli, ecc.....		—		—		3	2	1
		a		—		—		1	1	—
		b		—		—		12	9	3
		c		1		1		—	—	—
		d		4		4		126	78	48
		<b>Totale classe 12</b>		<b>5</b>		<b>5</b>		<b>142</b>	<b>90</b>	<b>52</b>
<b>13</b>		<b>PRODUZIONE E PRIMA LAVORAZIONE DEI METALLI.</b>								
	47	Fonditori, affinatori, ecc.....		—		—		1	1	—
		a		—		—		—	—	—
		b		—		—		35	35	—
		d		—		—		36	36	—
		<b>Totale classe 13</b>		—		—		<b>36</b>	<b>36</b>	—
<b>14</b>		<b>SUCCESSIVE LAVORAZIONI DEI METALLI.</b>								
	48	Fabbricanti di ramai, stagnai, ecc.....		—		—		—	—	—
		a		—		—		—	—	—
		b		—		—		—	—	—
		c		139		139		746	746	—
		d		135		134		1	776	772
		<b>Totale classe 14</b>		<b>274</b>		<b>273</b>		<b>1</b>	<b>1522</b>	<b>1518</b>
<b>15</b>		<b>COSTRUZIONI MECCANICHE IN GENERE, LAVORAZIONE METALLI PREZIOSI, ecc.</b>								
	49	Fabbricanti di macchine agricole e industriali, ecc.....		21		21		—	242	242
	50	Costruttori di apparecchi fisici, pesi e misure, strumenti musicali, ecc.....		—		—		82	74	8
	51	Fabbricanti di armi da fuoco e di proiettili.		—		—		10	10	—

PROVINCIA DI PESARO E URBINO																Sottoclasse	Classe
TOTALE			COMUNI aventi un Centro di almeno 15 000 abitanti			CIRCONDARI						TOTALE					
						PESARO			URBINO								
M	F	M	M	F	M	M	F	M	M	F	M	M	F				
22	19	3	1	1	—	14	13	1	1	1	—	15	14	1	43		
450	253	197	—	—	—	2	—	2	—	—	—	2	—	2	44		
32	20	12	7	6	1	10	9	1	3	2	1	13	11	2	45		
4	4	—	—	—	—	—	—	—	—	—	—	—	—	—	—		
—	—	—	—	—	—	—	—	—	—	—	—	—	—	—	—		
22	20	2	6	6	—	20	18	2	3	3	—	23	21	2			
478	268	210	2	1	1	6	4	2	1	—	1	7	4	3			
<b>504</b>	<b>292</b>	<b>212</b>	<b>8</b>	<b>7</b>	<b>1</b>	<b>26</b>	<b>22</b>	<b>4</b>	<b>4</b>	<b>3</b>	<b>1</b>	<b>30</b>	<b>25</b>	<b>5</b>			
																12	
3	2	1	—	—	—	—	—	—	—	—	—	—	—	—	46		
1	1	—	—	—	—	—	—	—	—	—	—	—	—	—	—		
13	10	3	—	—	—	8	8	—	2	2	—	10	10	—			
130	82	48	7	2	5	8	3	5	3	3	—	11	6	5			
<b>147</b>	<b>95</b>	<b>52</b>	<b>7</b>	<b>2</b>	<b>5</b>	<b>16</b>	<b>11</b>	<b>5</b>	<b>5</b>	<b>5</b>	<b>—</b>	<b>21</b>	<b>16</b>	<b>5</b>			
																13	
1	1	—	—	—	—	—	—	—	—	—	—	—	—	—	47		
—	—	—	—	—	—	—	—	—	—	—	—	—	—	—	—		
35	35	—	33	33	—	34	34	—	3	3	—	37	37	—			
<b>36</b>	<b>36</b>	<b>—</b>	<b>33</b>	<b>33</b>	<b>—</b>	<b>34</b>	<b>34</b>	<b>—</b>	<b>3</b>	<b>3</b>	<b>—</b>	<b>37</b>	<b>37</b>	<b>—</b>			
																14	
—	—	—	—	—	—	—	—	—	—	—	—	—	—	—	48		
—	—	—	—	—	—	—	—	—	—	—	—	—	—	—	—		
885	885	—	92	92	—	438	438	—	533	533	—	971	971	—			
911	906	5	297	296	1	610	607	3	258	258	—	868	865	3			
<b>1796</b>	<b>1791</b>	<b>5</b>	<b>389</b>	<b>388</b>	<b>1</b>	<b>1048</b>	<b>1045</b>	<b>3</b>	<b>791</b>	<b>791</b>	<b>—</b>	<b>1839</b>	<b>1836</b>	<b>3</b>			
																15	
263	263	—	120	119	1	205	204	1	102	102	—	307	306	1	49		
82	74	8	8	8	—	10	10	—	1	1	—	11	11	—	50		
10	10	—	3	3	—	7	7	—	6	6	—	13	13	—	51		

Segue : TAVOLA XXIII.

Classe	Sottoclasse	PROFESSIONI E CONDIZIONI a) padroni di aziende, amministratori, direttori, b) im- piegati, c) artigiani indipendenti, d) operai salariati, garzoni.	Posizione	PROVINCIA DI MACERATA					
				C I R C O N D A R I					
				CAMERINO			MACERATA		
				M	F		M	F	
16	52	Costruttori di apparecchi elettrici.....		—	—	—	6	6	—
	53	Orologiai.....		7	7	—	43	42	1
	54	Orefici, argentieri, ecc.....		3	2	1	56	55	1
			a	2	2	—	15	15	—
			b	—	—	—	8	8	—
			c	2	2	—	62	62	—
			d	27	26	1	354	344	10
			<b>Totale classe 15</b>	<b>31</b>	<b>30</b>	<b>1</b>	<b>439</b>	<b>429</b>	<b>10</b>
			PREPARAZIONE E LAVORAZIONE DEI MINE- RALI.						
	55	Scalpellini, marmisti, segatori di pietra, ecc.		11	11	—	59	59	—
	56	Mosaicisti ; scultori in pietra e in marmo, ecc.		—	—	—	4	4	—
	57	Fornaciai (gesso, calce, cemento, ecc.)....		38	37	1	363	340	23
	58	Fabbricanti di maioliche, porcellane, ter- recotte, ecc.....		12	11	1	88	88	—
	59	Vetrai ; fabbricanti di perle.....		—	—	—	115	114	1
	60	Asfaltisti e cementisti.....		—	—	—	54	54	—
		a	3	3	—	17	17	—	
		b	—	—	—	1	1	—	
		c	15	15	—	103	103	—	
		d	43	41	2	562	538	24	
		<b>Totale classe 16</b>	<b>61</b>	<b>59</b>	<b>2</b>	<b>683</b>	<b>659</b>	<b>24</b>	
17		COSTRUZIONI EDILIZIE, STRADALI E IDRAU- LICHE.							
	61	Costruttori, imprenditori, ecc.....		3	3	—	35	35	—
	62	Muratori.....		271	271	—	1927	1927	—
	63	Manovali, braccianti, ecc.....		73	73	—	560	551	9
	64	Stuccatori, imbianchini, decoratori, ecc.....		13	13	—	82	82	—
	65	Fumisti, docciai, pontaroli, ecc.....		3	3	—	8	8	—
			a	3	3	—	35	35	—
			c	2	2	—	13	13	—
		d	358	358	—	2564	2555	9	
		<b>Totale classe 17</b>	<b>363</b>	<b>363</b>	<b>—</b>	<b>2612</b>	<b>2603</b>	<b>9</b>	

PROVINCIA DI PESARO E URBINO																
TOTALE			COMUNI aventi un Centro di almeno 15 000 abitanti			CIRCONDARI									Sottoclasse	Classe
						PESARO			PESARO			URBINO				
MF	M	F	MF	M	F	MF	M	F	MF	M	F	MF	M	F		
6	6	—	10	10	—	11	11	—	—	—	—	11	11	—	52	
50	49	1	3	3	—	9	9	—	32	32	—	41	41	—	53	
59	57	2	11	11	—	25	25	—	12	12	—	37	37	—	54	
17	17	—	15	15	—	17	17	—	4	4	—	21	21	—		
8	8	—	1	1	—	2	2	—	—	—	—	2	2	—		
64	64	—	11	11	—	31	31	—	25	25	—	56	56	—		
381	370	11	128	127	1	217	216	1	124	124	—	341	340	1		
<b>470</b>	<b>459</b>	<b>11</b>	<b>155</b>	<b>154</b>	<b>1</b>	<b>267</b>	<b>266</b>	<b>1</b>	<b>153</b>	<b>153</b>	<b>—</b>	<b>420</b>	<b>419</b>	<b>1</b>		
<b>16</b>																
70	70	—	16	16	—	92	92	—	128	128	—	220	220	—	55	
4	4	—	3	3	—	3	3	—	2	2	—	5	5	—	56	
401	377	24	55	53	2	223	182	41	104	104	—	327	286	41	57	
100	99	1	53	38	15	196	181	15	25	22	3	221	203	18	58	
115	114	1	—	—	—	1	1	—	1	1	—	2	2	—	59	
54	54	—	14	14	—	42	42	—	7	7	—	49	49	—	60	
20	20	—	4	4	—	7	7	—	3	3	—	10	10	—		
1	1	—	—	—	—	—	—	—	1	1	—	1	1	—		
118	118	—	14	13	1	142	141	1	59	59	—	201	200	1		
605	579	26	123	107	16	408	353	55	204	201	3	612	554	58		
<b>744</b>	<b>718</b>	<b>26</b>	<b>141</b>	<b>124</b>	<b>17</b>	<b>557</b>	<b>501</b>	<b>56</b>	<b>267</b>	<b>264</b>	<b>3</b>	<b>824</b>	<b>765</b>	<b>59</b>		
<b>17</b>																
38	38	—	22	22	—	39	39	—	30	30	—	69	69	—	61	
2198	2198	—	461	461	—	1728	1728	—	1138	1138	—	2866	2866	—	62	
633	624	9	436	427	9	1001	985	16	1256	1240	16	2257	2225	32	63	
95	95	—	63	63	—	101	101	—	20	20	—	121	121	—	64	
11	11	—	—	—	—	4	4	—	1	1	—	5	5	—	65	
38	38	—	22	22	—	39	39	—	30	30	—	69	69	—		
15	15	—	7	7	—	7	7	—	7	7	—	14	14	—		
2922	2913	9	953	944	9	2827	2811	16	2408	2392	16	5235	5208	32		
<b>2975</b>	<b>2966</b>	<b>9</b>	<b>982</b>	<b>973</b>	<b>9</b>	<b>2873</b>	<b>2857</b>	<b>16</b>	<b>2445</b>	<b>2429</b>	<b>16</b>	<b>5318</b>	<b>5286</b>	<b>32</b>		

Segue : TAVOLA XXIII.

Classe	Sottoclasse	PROFESSIONI E CONDIZIONI a) padroni di aziende, amministratori, direttori, b) impiegati, c) artigiani indipendenti, d) operai salariati, garzoni.	Posizione	PROVINCIA DI MACERATA							
				C I R C O N D A R I							
				CAMERINO			MACERATA				
				M F	M	F	M F	M	F		
<b>18</b>		<b>INDUSTRIA TESSILE. (Seta, cotone, ecc.).</b>									
	66	Addetti alle industrie tessili .....	a	—	—	—	10	6	4		
			b	2	1	1	—	—	—		
			c	9	4	5	54	31	23		
			d	24	10	14	529	105	424		
		Totale classe 18		<b>35</b>	<b>15</b>	<b>20</b>	<b>593</b>	<b>142</b>	<b>451</b>		
<b>19</b>		<b>TESSUTI SPECIALI.</b>									
	67	Fabbricanti di nastri, passamani, ecc.....		—	—	—	18	1	17		
	68	Fabbricanti di tessuti a maglia. Retai.....		13	—	13	134	—	134		
	69	Fabbricanti di cappelli e oggetti di feltro...		6	5	1	29	24	5		
	70	Fabbricanti di impermeabili, tele cerate, ecc.		—	—	—	—	—	—		
			a	—	—	—	2	2	—		
			b	—	—	—	1	—	1		
			c	7	3	4	73	8	65		
			d	12	2	10	165	15	90		
		Totale classe 19		<b>19</b>	<b>5</b>	<b>14</b>	<b>181</b>	<b>25</b>	<b>156</b>		
<b>20</b>		<b>VESTIARIO, ARREDAMENTO DOMESTICO, NETTEZZA E ACCONCIATURA DELLA PERSONA.</b>									
	71	Addetti alla confezione della biancheria, ecc.		71	—	71	654	3	651		
	72	Sarti .....		480	112	368	3056	616	2440		
	73	Tappezzieri, materassai, addobbatori, ecc.		14	7	7	42	26	16		
	74	Modiste, ficamatrici, ombrellai, ecc.....		43	—	43	311	3	308		
	75	Lavandaie, stiratrici, smacchiatrici e tintori		46	5	41	365	9	356		
	76	Addetti ai bagni pubblici .....		1	1	—	1	1	—		
	77	Barbieri e parrucchieri .....		41	40	1	221	219	2		
			a	1	1	—	1	1	—		
			b	—	—	—	—	—	—		
			c	373	109	264	2288	567	1721		
			d	322	55	267	2361	309	2052		
		Totale classe 20		<b>696</b>	<b>165</b>	<b>531</b>	<b>4650</b>	<b>877</b>	<b>3773</b>		
<b>21</b>		<b>INDUSTRIE CHIMICHE.</b>									
	78	Addetti alla fabbricazione delle acque gassose e ghiaccio, ecc.....		2	2	—	13	10	3		
	79	Addetti alla fabbricazione dell'amido, dello zucchero e del glucosio .....		1	—	—	1	1	—		

PROVINCIA DI PESARO E URBINO																Sottoclasse	Classe
TOTALE			COMUNI aventi un Centro di almeno 15 000 abitanti			CIRCONDARI						TOTALE					
			PESARO			PESARO			URBINO								
M F	M	F	M F	M	F	M F	M	F	M F	M	F	M F	M	F			
10	6	4	1	1	—	4	4	—	3	1	2	7	5	2	66		
2	1	1	4	4	—	3	2	1	1	1	—	4	3	1			
63	35	28	10	—	10	212	19	193	75	17	58	287	36	251			
553	115	438	217	12	205	1370	130	1240	537	41	496	1907	171	1736			
<b>628</b>	<b>157</b>	<b>471</b>	<b>232</b>	<b>17</b>	<b>215</b>	<b>1589</b>	<b>155</b>	<b>1434</b>	<b>616</b>	<b>60</b>	<b>556</b>	<b>2205</b>	<b>215</b>	<b>1990</b>			
18	1	17	12	2	10	12	2	10	1	—	1	13	2	11	67		
147	—	147	41	—	41	192	1	191	41	—	41	233	1	232	68		
35	29	6	3	3	—	33	25	8	11	11	—	44	36	8	69		
—	—	—	2	2	—	6	6	—	1	1	—	7	7	—	70		
2	2	—	5	4	1	6	5	1	—	—	—	6	5	1			
1	—	1	—	—	—	—	—	—	—	—	—	—	—	—			
80	11	69	11	1	10	79	9	70	35	11	24	114	20	94			
117	17	100	42	2	40	158	20	138	19	1	18	177	21	156			
<b>200</b>	<b>30</b>	<b>170</b>	<b>58</b>	<b>7</b>	<b>51</b>	<b>243</b>	<b>34</b>	<b>209</b>	<b>54</b>	<b>12</b>	<b>42</b>	<b>297</b>	<b>46</b>	<b>251</b>			
725	3	722	100	—	100	750	2	748	268	2	266	1018	4	1014	71		
3536	728	2808	808	60	748	3069	335	2734	1424	176	1248	4493	511	3982	72		
56	33	23	25	20	5	45	36	9	13	4	9	58	40	18	73		
354	3	351	85	1	84	274	3	271	110	—	110	384	3	381	74		
411	14	397	105	4	101	237	16	221	113	25	88	350	41	309	75		
2	2	—	2	1	1	2	1	1	—	—	—	2	1	1	76		
262	259	3	70	68	2	175	172	3	110	109	1	285	281	4	77		
2	2	—	3	1	2	3	1	2	1	—	1	4	1	3			
—	—	—	—	—	—	—	—	—	—	—	—	—	—	—			
2661	676	1985	424	75	349	2461	338	2123	1148	230	918	3609	563	3041			
2683	364	2319	768	78	690	2088	226	1862	889	86	803	2977	312	2665			
<b>5346</b>	<b>1042</b>	<b>4304</b>	<b>1195</b>	<b>154</b>	<b>1041</b>	<b>4552</b>	<b>565</b>	<b>3987</b>	<b>2038</b>	<b>316</b>	<b>1722</b>	<b>6590</b>	<b>881</b>	<b>5709</b>			
15	12	3	3	3	—	9	9	—	3	3	—	12	12	—	78		
2	1	1	—	—	—	3	3	—	—	—	—	3	3	—	79		

Segue: TAVOLA XXIII.

Classe	Sottoclasse	PROFESSIONI E CONDIZIONI a) padroni di aziende, amministratori, direttori, b) impiegati, c) artigiani indipendenti, d) operai salariati, garzoni.	Posizione	PROVINCIA DI MACERATA					
				C I R C O N D A R I					
				CAMERINO			MACERATA		
				MF	M	F	MF	M	F
	80	Addetti alle distillerie e raffinerie dell'alcool.		—	—	—	1	1	—
	81	Fabbricanti di birra, liquori, ecc.....		4	4	—	—	—	—
	82	Addetti alla estrazione delle essenze per profumi, liquori, ecc.....		—	—	—	2	2	—
	83	Fabbricanti di sapone, candele, colla, ecc.		—	—	—	5	5	—
	84	Addetti alla fabbricazione del caucciù, della celluloido, ecc.....		—	—	—	1	1	—
	85	Addetti alla manifattura dei tabacchi.....		—	—	—	1	1	—
	86	Fabbricanti di fiammiferi.....		—	—	—	11	3	8
	87	Fabbricanti di prodotti esplodenti. Pirotecnici.....		—	—	—	1	1	—
	88	Fabbricanti di concimi chimici, materie coloranti, prodotti farmaceutici, ecc.....		1	1	—	43	43	—
		<i>a</i>		1	1	—	11	9	2
		<i>b</i>		1	1	—	5	5	—
		<i>c</i>		1	1	—	1	1	—
		<i>d</i>		5	4	1	62	53	9
		<b>Totale classe 21</b>		<b>8</b>	<b>7</b>	<b>1</b>	<b>79</b>	<b>68</b>	<b>11</b>
<b>22</b>		<b>INDUSTRIE POLIGRAFICHE.</b>							
	89	Addetti alle tipografie: compositori, ecc...		21	21	—	109	99	10
	90	Addetti alle arti poligrafiche, ecc.....		—	—	—	7	4	3
	91	Dattilografi, stenografi, ecc.....		2	1	1	17	1	16
		<i>a</i>		1	1	—	8	7	1
		<i>b</i>		2	1	1	17	1	16
		<i>c</i>		1	1	—	16	16	—
		<i>d</i>		19	19	—	92	80	12
		<b>Totale classe 22</b>		<b>23</b>	<b>22</b>	<b>1</b>	<b>133</b>	<b>104</b>	<b>29</b>
<b>23</b>		<b>PRODUZIONE E DISTRIBUZIONE DI FORZA MOTRICE, LUCE, ACQUA, CALORE.</b>							
	92	Addetti alla produzione e distribuzione della forza motrice, luce, ecc.....		41	41	—	162	162	—
	93	Addetti alla produzione del gas, ecc.....		—	—	—	—	—	—
	94	Addetti alla generazione del vapore ed agli impianti di acqua potabile, ecc.....		1	1	—	11	11	—
		<i>a</i>		2	2	—	2	2	—
		<i>b</i>		5	5	—	17	17	—
		<i>c</i>		4	4	—	28	28	—
		<i>d</i>		31	31	—	126	126	—
		<b>Totale classe 23</b>		<b>42</b>	<b>42</b>	<b>—</b>	<b>173</b>	<b>173</b>	<b>—</b>



PROVINCIA DI PESARO E URBINO															Sottoclasse	Classe
TOTALE			CIRCONDARI													
			COMUNI aventi un Centro di almeno 15 000 abitanti			PESARO			URBINO			TOTALE				
MF	M	F	PESARO			PESARO			URBINO			TOTALE				
			MF	M	F	MF	M	F	MF	M	F	MF	M	F		
1	1	—	5	5	—	7	7	—	—	—	—	7	7	—	80	
4	4	—	—	—	—	1	1	—	—	—	—	1	1	—	81	
2	2	—	—	—	—	—	—	—	—	—	—	—	—	—	82	
5	5	—	7	7	—	10	10	—	—	—	—	10	10	—	83	
1	1	—	1	1	—	2	2	—	—	—	—	2	2	—	84	
1	1	—	1	1	—	2	1	1	—	—	—	2	1	1	85	
11	3	8	—	—	—	24	8	16	—	—	—	24	8	16	86	
1	1	—	—	—	—	—	—	—	4	4	—	4	4	—	87	
44	44	—	2	2	—	21	18	3	6	6	—	27	24	3	88	
12	10	2	5	5	—	15	15	—	8	8	—	23	23	—		
6	6	—	4	4	—	9	8	1	3	3	—	12	11	1		
2	2	—	—	—	—	1	1	—	—	—	—	1	1	—		
67	57	10	10	10	—	54	35	19	2	2	—	56	37	19		
<b>87</b>	<b>75</b>	<b>12</b>	<b>19</b>	<b>19</b>	—	<b>79</b>	<b>59</b>	<b>20</b>	<b>13</b>	<b>13</b>	—	<b>92</b>	<b>72</b>	<b>20</b>		
<b>22</b>																
130	120	10	67	57	10	106	96	10	39	36	3	145	132	13	89	
7	4	3	6	5	1	6	5	1	—	—	—	6	5	1	90	
19	2	17	11	4	7	11	4	7	—	—	—	11	4	7	91	
9	8	1	2	2	—	5	5	—	1	1	—	6	6	—		
19	2	17	12	4	8	12	4	8	—	—	—	12	4	8		
17	17	—	—	—	—	5	5	—	7	7	—	12	12	—		
111	99	12	70	60	10	101	91	10	31	28	3	132	119	13		
<b>156</b>	<b>126</b>	<b>30</b>	<b>84</b>	<b>66</b>	<b>18</b>	<b>123</b>	<b>105</b>	<b>18</b>	<b>39</b>	<b>36</b>	<b>3</b>	<b>162</b>	<b>141</b>	<b>21</b>		
<b>23</b>																
203	203	—	42	42	—	98	98	—	62	62	—	160	160	—	92	
—	—	—	16	16	—	17	17	—	—	—	—	17	17	—	93	
12	12	—	3	3	—	3	3	—	2	2	—	5	5	—	94	
4	4	—	—	—	—	4	4	—	2	2	—	6	6	—		
22	22	—	5	5	—	9	9	—	4	4	—	13	13	—		
32	32	—	8	8	—	16	16	—	12	12	—	28	28	—		
157	157	—	48	48	—	89	89	—	46	46	—	135	135	—		
<b>215</b>	<b>215</b>	—	<b>61</b>	<b>61</b>	—	<b>118</b>	<b>118</b>	—	<b>64</b>	<b>64</b>	—	<b>182</b>	<b>182</b>	—		

Segue : TAVOLA XXIII.

Classe	Sottoclasse	PROFESSIONI E CONDIZIONI a) padroni di aziende, amministratori, direttori, b) impiegati, c) artigiani indipendenti, d) operai salariati, garzoni.	Posizione	PROVINCIA DI MACERATA					
				C I R C O N D A R I					
				CAMERINO			MACERATA		
				M	F		M	F	
<b>24</b>		<b>TRASPORTI E VIABILITÀ.</b>							
	95	Addetti ai trasporti terrestri senza guide...	88	87	1	747	744	3	
	96	Addetti ai trasporti terrestri su guide.....	36	36	—	369	358	11	
	97	Addetti ai trasporti per acqua.....	—	—	—	458	455	3	
	98	Addetti ai lavori di carico e scarico.....	31	30	1	134	131	3	
	99	Addetti ai servizi di corrispondenza : poste telefoni e telegrafi.....	108	84	24	292	226	66	
	100	Addetti ai servizi di manutenzione stradale e polizia urbana ; cantonieri, spazzini, ecc.	88	87	1	388	374	14	
			a	1	1	—	12	12	—
			b	77	55	22	282	219	63
			c	35	35	—	319	319	—
			d	238	233	5	1775	1738	37
		<b>Totale classe 24</b>	<b>351</b>	<b>324</b>	<b>27</b>	<b>2388</b>	<b>2288</b>	<b>100</b>	
<b>25</b>		<b>INDUSTRIE NON SPECIFICATE.</b>							
	101	Addetti alle industrie non specificate.....	a	10	10	—	50	49	1
			b	—	—	—	—	—	—
			c	1	1	—	11	11	—
			d	137	121	16	645	570	75
		<b>Totale classe 25</b>	<b>148</b>	<b>132</b>	<b>16</b>	<b>706</b>	<b>630</b>	<b>76</b>	
			a	29	29	—	216	205	11
			b	87	63	24	345	264	81
			c	1144	865	279	5887	4011	1876
			d	2143	1650	493	13804	10759	3045
		<b>Totale Industria</b>	<b>3403</b>	<b>2607</b>	<b>796</b>	<b>20252</b>	<b>15239</b>	<b>5013</b>	
		<b>COMMERCIO</b>							
<b>26</b>		<b>VENDITA DI MERCI E DERRATE ALIMENTARI.</b>							
	102	Venditori di bestiame .....	16	16	—	78	78	—	
	103	Venditori di granaglie, farine, ecc.....	6	6	—	26	24	2	
	104	Venditori di pane e pasta da minestra.....	3	3	—	30	24	6	
	105	Venditori di vino ed olio all'ingrosso.....	1	—	1	37	30	7	
	106	Venditori di biscotti, dolci, ecc. ....	—	—	—	3	3	—	

PROVINCIA DI PESARO E URBINO																Sottoclasse	Classe
TOTALE			COMUNI aventi un Centro di almeno 15.000 abitanti			CIRCONDARI						TOTALE					
			PESARO			PESARO			URBINO								
MF	M	F	MF	M	F	MF	M	F	MF	M	F	MF	M	F			
																<b>24</b>	
835	831	4	229	228	1	765	762	3	369	368	1	1134	1130	4	95		
405	394	11	112	111	1	306	299	7	148	148	—	454	447	7	96		
458	455	3	552	552	—	728	728	—	1	1	—	729	729	—	97		
165	161	4	104	103	1	158	157	1	64	58	6	222	215	7	98		
400	310	90	94	79	15	248	196	52	230	150	80	478	346	132	99		
476	461	15	70	66	4	271	263	8	278	275	3	549	538	11	100		
13	13	—	—	—	—	2	2	—	2	2	—	4	4	—			
359	274	85	206	190	16	337	287	50	183	112	71	520	399	121			
354	354	—	—	—	—	267	267	—	173	173	—	440	440	—			
2013	1971	42	955	949	6	1870	1849	21	732	713	19	2602	2562	40			
<b>2739</b>	<b>2612</b>	<b>127</b>	<b>1161</b>	<b>1139</b>	<b>22</b>	<b>2476</b>	<b>2405</b>	<b>71</b>	<b>1090</b>	<b>1000</b>	<b>90</b>	<b>3566</b>	<b>3405</b>	<b>161</b>			
																<b>25</b>	
60	59	1	20	20	—	58	55	3	40	39	1	98	94	4	101		
—	—	—	—	—	—	—	—	—	—	—	—	—	—	—	—		
12	12	—	2	2	—	8	6	2	27	12	15	35	18	17			
782	691	91	368	293	75	673	543	130	872	785	87	1545	1328	217			
<b>854</b>	<b>762</b>	<b>92</b>	<b>390</b>	<b>315</b>	<b>75</b>	<b>739</b>	<b>604</b>	<b>135</b>	<b>939</b>	<b>836</b>	<b>103</b>	<b>1678</b>	<b>1440</b>	<b>238</b>			
245	234	11	94	87	7	188	175	13	117	112	5	305	287	18			
432	327	105	233	209	24	374	314	60	192	121	71	566	435	131			
7031	4876	2155	896	512	384	5273	2846	2427	3972	2902	1070	9245	5748	3497			
15947	12409	3538	4519	3420	1099	12154	8586	3568	7507	6043	1464	19661	14629	5032			
<b>23655</b>	<b>17846</b>	<b>5809</b>	<b>5742</b>	<b>4228</b>	<b>1514</b>	<b>17989</b>	<b>11921</b>	<b>6068</b>	<b>11788</b>	<b>9178</b>	<b>2610</b>	<b>29777</b>	<b>21099</b>	<b>8678</b>			
																<b>26</b>	
94	94	—	7	7	—	42	42	—	33	33	—	75	75	—	102		
32	30	2	5	3	2	11	9	2	12	6	6	23	15	8	103		
33	27	6	11	8	3	25	18	7	8	8	—	33	26	7	104		
38	30	8	9	8	1	26	23	3	8	5	3	34	28	6	105		
3	3	—	3	2	1	5	4	1	—	—	—	5	4	1	106		

Segue : TAVOLA XXIII.

Classe	Sottoclasse	PROFESSIONI E CONDIZIONI a) padroni di aziende, amministratori, direttori, b) im- piegati, c) artigiani indipendenti, d) operai salariati, garzoni.	Posizione	PROVINCIA DI MACERATA					
				C I R C O N D A R I					
				CAMERINO			MACERATA		
				M F	M	F	M F	M	F
107		Venditori di uova, latte, frutta, pesce, er- baggi, ecc. ....		104	90	14	712	479	233
108		Venditori di droghe, generi alimentari, ecc.		2	1	1	18	13	5
			a	124	108	16	870	626	244
			b	—	—	—	11	5	6
			d	8	8	—	23	20	3
		<b>Totale classe 26</b>		<b>132</b>	<b>116</b>	<b>16</b>	<b>904</b>	<b>651</b>	<b>253</b>
<b>27</b>		<b>VENDITA DI GENERI NON ALIMENTARI.</b>							
109		Venditori di combustibili solidi, ecc. ....		14	12	2	58	57	1
110		Venditori di mobili, strumenti musicali, ecc.		—	—	—	7	5	2
111		Venditori di oggetti di pelo, cuoio, calzature, guanti, ecc. ....		15	14	1	57	50	7
112		Venditori di spazzole, pettini, coralli, ven- tagli, giocattoli, ecc. ....		2	2	—	19	14	5
113		Venditori di oggetti di cancelleria, libri, giornali, ecc. ....		1	—	1	14	11	3
114		Venditori di prodotti metallurgici, armi, macchine, ecc. ....		4	4	—	41	38	3
115		Gioiellieri, orefici, antiquari, ecc. ....		5	5	—	27	24	3
116		Venditori di vetri, ceramiche, laterizi, ecc.		1	1	—	43	33	10
117		Venditori di filati, tessuti, mercerie, vestia- rio, ecc. ....		26	21	5	234	159	75
118		Venditori di materiale sanitario, articoli di gomma, ecc. ....		—	—	—	1	1	—
			a	65	57	8	484	376	108
			b	3	2	1	14	14	—
			d	—	—	—	3	2	1
		<b>Totale classe 27</b>		<b>68</b>	<b>59</b>	<b>9</b>	<b>501</b>	<b>392</b>	<b>109</b>
<b>28</b>		<b>VENDITA DI MERCI DIVERSE E NON SPECIFI- CATE.</b>							
119		Venditori di oggetti usati e di rifiuto. ....		3	3	—	26	24	2
120		Venditori di merci e derrate diverse (senza altra specificazione).....		28	25	3	129	79	50
121		Venditori di merci e derrate non specificate.		127	111	16	596	444	152
122		Venditori ambulanti. ....		12	11	1	124	83	41
			a	155	136	19	820	592	228
			b	10	9	1	30	19	11
			d	5	5	—	25	19	6
		<b>Totale classe 28</b>		<b>170</b>	<b>150</b>	<b>20</b>	<b>875</b>	<b>630</b>	<b>245</b>

PROVINCIA DI PESARO E URBINO																		
TOTALE			COMUNI aventi un Centro di almeno 15 000 abitanti			CIRCONDARI						TOTALE			Sottoclasse	Classe		
						PESARO			URBINO									
MF	M	F	MF	M	F	MF	M	F	MF	M	F	MF	M	F				
816	569	247	148	102	46	543	417	126	326	249	77	869	666	203	107			
20	14	6	16	10	6	28	21	7	10	10	—	38	31	7	108			
994	734	260	187	136	51	633	502	131	377	299	78	1010	801	209				
11	5	6	6	—	6	9	—	9	—	—	—	9	—	9				
31	28	3	6	4	2	38	32	6	20	12	8	58	44	14				
<b>1036</b>	<b>767</b>	<b>269</b>	<b>199</b>	<b>140</b>	<b>59</b>	<b>680</b>	<b>534</b>	<b>146</b>	<b>397</b>	<b>311</b>	<b>86</b>	<b>1077</b>	<b>845</b>	<b>232</b>				
72	69	3	7	7	—	37	34	3	38	37	1	75	71	4	109			
7	5	2	8	7	1	10	8	2	4	4	—	14	12	2	110			
72	64	8	18	17	1	36	35	1	18	16	2	54	51	3	111			
21	16	5	2	2	—	11	4	7	15	11	4	26	15	11	112			
15	11	4	10	9	1	15	14	1	8	6	2	23	20	3	113			
45	42	3	13	11	2	33	29	4	7	7	—	40	36	4	114			
32	29	3	17	11	6	21	15	6	10	10	—	31	25	6	115			
44	34	10	2	2	—	22	17	5	19	16	3	41	33	8	116			
260	180	80	52	37	15	153	103	50	89	63	26	242	166	76	117			
1	1	—	2	2	—	2	2	—	—	—	—	2	2	—	118			
549	433	116	120	97	23	315	246	69	208	170	38	523	416	107				
17	16	1	8	5	3	16	8	8	—	—	—	16	8	8				
3	2	1	3	3	—	9	7	2	—	—	—	9	7	2				
<b>569</b>	<b>451</b>	<b>118</b>	<b>131</b>	<b>105</b>	<b>26</b>	<b>340</b>	<b>261</b>	<b>79</b>	<b>208</b>	<b>170</b>	<b>38</b>	<b>548</b>	<b>431</b>	<b>117</b>				
29	27	2	8	5	3	21	16	5	2	1	1	23	17	6	119			
157	104	53	14	12	2	63	44	19	36	26	10	99	70	29	120			
723	555	168	162	105	57	333	218	115	402	309	93	735	527	208	121			
136	94	42	31	20	11	78	55	23	37	29	8	115	84	31	122			
975	728	247	185	133	52	424	310	114	459	353	106	883	663	220				
40	28	12	22	4	18	51	9	42	15	9	6	66	18	48				
30	24	6	8	5	3	20	14	6	3	3	—	23	17	6				
<b>1045</b>	<b>780</b>	<b>265</b>	<b>215</b>	<b>142</b>	<b>73</b>	<b>495</b>	<b>333</b>	<b>162</b>	<b>477</b>	<b>365</b>	<b>112</b>	<b>972</b>	<b>698</b>	<b>274</b>				

27

28

Segue : TAVOLA XXIII.

Classe	Sottoclasse	PROFESSIONI E CONDIZIONI <i>a)</i> padroni di aziende, amministratori, direttori, <i>b)</i> impiegati, <i>c)</i> artigiani indipendenti, <i>d)</i> operai salariati, garzoni.	Posizione	PROVINCIA DI MACERATA							
				C I R C O N D A R I							
				CAMERINO			MACERATA				
				M	F		M	F			
<b>29</b>		<b>ESERCIZI PUBBLICI.</b>									
	123	Proprietari e personale di alberghi e pensioni; locandieri, affittacamere, ecc.....		20		10		10	94	44	50
	124	Proprietari e personale di trattorie, osterie, bottiglierie, ecc.....		64		42		22	290	196	94
	125	Proprietari e personale di caffè, liquorerie, birrerie, ecc.....		10		8		2	102	72	30
	126	Rivenditori di sale e tabacchi.....		23		17		6	102	64	38
	127	Appaltatori, impresari di spettacoli pubblici e personale non artistico dei medesimi...		—		—		—	8	7	1
		<i>a</i>		107		71		36	517	321	196
		<i>b</i>		3		1		2	7	5	2
		<i>d</i>		7		5		2	72	57	15
		<b>Totale classe 29</b>		<b>117</b>		<b>77</b>		<b>40</b>	<b>596</b>	<b>383</b>	<b>213</b>
<b>30</b>		<b>ISTITUTI DI EMISSIONE, CREDITO, CAMBIO, ASSICURAZIONE, ECC.</b>									
	128	Personale di banche, borse, istituti di assicurazione, esattorie, ecc.....		16		16		—	117	109	8
	129	Spedizionieri, commissionari, rappresentanti		8		8		—	50	48	2
	130	Mediatori, sensali, stimatori, ecc.....		10		10		—	41	40	1
	131	Addetti alle aziende commerciali in genere.		23		20		3	205	176	29
		<i>a</i>		11		11		—	56	55	1
		<i>b</i>		46		43		3	357	318	39
		<b>Totale classe 30</b>		<b>57</b>		<b>54</b>		<b>3</b>	<b>413</b>	<b>373</b>	<b>40</b>
		<i>a</i>		462		383		79	2747	1970	777
		<i>b</i>		62		55		7	419	361	58
		<i>d</i>		20		18		2	123	98	25
		<b>Totale Commercio</b>		<b>544</b>		<b>456</b>		<b>88</b>	<b>3289</b>	<b>2429</b>	<b>860</b>
		<b>AMMINISTRAZIONE PUBBLICA E PRIVATA</b>									
<b>31</b>		<b>AMMINISTRAZIONE PUBBLICA.</b>									
	132	Personale diplomatico.....		—		—		—	—	—	—
	133	Impiegati e funzionari dello Stato.....		37		36		1	217	207	10
	134	Impiegati delle Provincie, dei Comuni, degli Istituti di beneficenza, ecc.....		65		61		4	279	268	11
		<b>Totale classe 3 1</b>		<b>102</b>		<b>97</b>		<b>5</b>	<b>496</b>	<b>475</b>	<b>21</b>

PROVINCIA DI PESARO E URBINO																Sottoclasse	Classe
TOTALE			COMUNI aventi un Centro di almeno 15 000 abitanti			CIRCONDARI						TOTALE					
			PESARO			PESARO			URBINO			TOTALE					
M	F	M	M	F	M	M	F	M	M	F	M	M	F				
																<b>29</b>	
114	54	60	37	16	21	67	28	39	56	26	30	123	54	69	123		
354	238	116	86	68	18	291	189	102	287	176	111	578	365	213	124		
112	80	32	25	21	4	66	55	11	51	33	18	117	88	29	125		
125	81	44	9	7	2	65	36	29	71	44	27	136	80	56	126		
8	7	1	1	1	—	1	1	—	—	—	—	1	1	—	127		
624	392	232	98	60	38	399	233	166	413	237	176	812	470	342			
10	6	4	2	2	—	6	2	4	4	3	1	10	5	5			
79	62	17	58	51	7	85	74	11	48	39	9	133	113	20			
<b>713</b>	<b>460</b>	<b>253</b>	<b>158</b>	<b>113</b>	<b>45</b>	<b>490</b>	<b>309</b>	<b>181</b>	<b>465</b>	<b>279</b>	<b>186</b>	<b>955</b>	<b>588</b>	<b>367</b>		<b>30</b>	
133	125	8	52	45	7	84	75	9	32	32	—	116	107	9	128		
58	56	2	51	47	4	74	70	4	15	15	—	89	85	4	129		
51	50	1	28	26	2	65	63	2	33	33	—	98	96	2	130		
228	196	32	117	90	27	204	166	38	57	44	13	261	210	51	131		
67	66	1	49	46	3	93	89	4	40	40	—	133	129	4			
403	361	42	199	162	37	334	285	49	97	84	13	431	369	62			
<b>470</b>	<b>427</b>	<b>43</b>	<b>248</b>	<b>208</b>	<b>40</b>	<b>427</b>	<b>374</b>	<b>53</b>	<b>137</b>	<b>124</b>	<b>13</b>	<b>564</b>	<b>498</b>	<b>66</b>			
3209	2353	856	639	472	167	1864	1380	484	1497	1099	398	3361	2479	882			
481	416	65	237	173	64	416	304	112	116	96	20	532	400	132			
143	116	27	75	63	12	152	127	25	71	54	17	223	181	42			
<b>3833</b>	<b>2885</b>	<b>948</b>	<b>951</b>	<b>708</b>	<b>243</b>	<b>2432</b>	<b>1811</b>	<b>621</b>	<b>1684</b>	<b>1249</b>	<b>435</b>	<b>4116</b>	<b>3060</b>	<b>1056</b>			
—	—	—	1	1	—	1	1	—	3	3	—	4	4	—	132		
254	243	11	183	177	6	225	215	10	94	86	8	319	301	18	133		
344	329	15	100	85	15	245	220	25	194	184	10	439	404	35	134		
<b>598</b>	<b>572</b>	<b>26</b>	<b>284</b>	<b>263</b>	<b>21</b>	<b>471</b>	<b>436</b>	<b>35</b>	<b>291</b>	<b>273</b>	<b>18</b>	<b>762</b>	<b>709</b>	<b>53</b>			

Segue : TAVOLA XXIII.

Classe	Sottoclasse	PROFESSIONI E CONDIZIONI a) padroni di aziende, amministratori, direttori, b) impiegati, c) artigiani indipendenti, d) operai salariati, garzoni.	Posizione	PROVINCIA DI MACERATA						
				CIRCONDARI						
				CAMERINO			MACERATA			
				MF	M	F	MF	M	F	
<b>32</b>		<b>DIFESA DEL PAESE.</b>								
	135	Carabinieri Reali e Guardie di Finanza.....	84	84	—	286	286	—		
	136	Altri corpi dell'Esercito .....	4	4	—	277	277	—		
	137	Armata .....	2	2	—	6	6	—		
		Totale classe <b>32</b>	<b>90</b>	<b>90</b>	<b>—</b>	<b>569</b>	<b>569</b>	<b>—</b>		
<b>33</b>		<b>CORPI ORGANIZZATI E PERSONALE DI SERVIZIO DI PUBBLICA AMMINISTRAZIONE.</b>								
	138	Addetti ai corpi organizzati al servizio dello Stato .....	5	5	—	19	19	—		
	139	Addetti ai corpi organizzati al servizio delle Province e dei Comuni.....	15	15	—	70	70	—		
	140	Personale di servizio dello Stato.....	9	7	2	20	17	3		
	141	Personale di servizio delle Province, dei Comuni, degli Istituti di beneficenza, ecc.	27	15	12	145	97	48		
		Totale classe <b>33</b>	<b>56</b>	<b>42</b>	<b>14</b>	<b>254</b>	<b>203</b>	<b>51</b>		
<b>34</b>		<b>AMMINISTRAZIONE PRIVATA.</b>								
	142	Impiegati di società, circoli sportivi, ecc., maestri di casa, intendenti, ecc.....	19	19	—	65	62	3		
<b>35</b>	143	IMPIEGATI, COMMESSI E FATTORINI (senza altra specificazione).....	59	53	6	201	178	23		
		<b>Totale Amministrazione pubblica e privata</b>	<b>326</b>	<b>301</b>	<b>25</b>	<b>1585</b>	<b>1487</b>	<b>98</b>		
		<b>CULTO, PROFESSIONI E ARTI LIBERALI</b>								
<b>36</b>		<b>CULTO.</b>								
	144	Sacerdoti e chierici del clero cattolico secolare	141	141	—	420	420	—		
	145	Frați, monache, suore, laici e converse.....	126	7	119	469	77	392		
	146	Pastori evangelici e ministri di altri culti...	—	—	—	4	4	—		
	147	Impiegati della Curia pontificia, delle Curie vescovili e degli istituti ecclesiastici.....	—	—	—	1	1	—		
	148	Addetti al servizio delle chiese cattoliche...	5	5	—	40	38	2		
	149	Addetti ai templi di culto non cattolico.....	2	2	—	1	1	—		
		Totale classe <b>36</b>	<b>274</b>	<b>155</b>	<b>119</b>	<b>935</b>	<b>541</b>	<b>394</b>		
<b>37</b>		<b>INSEGNAMENTO.</b>								
	150	Maestri, professori degli istituti pubblici e privati.....	325	72	253	1039	289	750		



PROVINCIA DI PESARO E URBINO															Sottoclasse	Classe
TOTALE			COMUNI aventi un Centro di almeno 15 000 abitanti			CIRCONDARI						TOTALE				
						PESARO			URBINO							
MF	M	F	MF	M	F	MF	M	F	MF	M	F	MF	M	F		
															<b>32</b>	
370	370	—	149	149	—	297	297	—	177	177	—	474	474	—	135	
281	281	—	555	555	—	943	943	—	106	106	—	1049	1049	—	136	
8	8	—	20	20	—	20	20	—	2	2	—	22	22	—	137	
<b>659</b>	<b>659</b>	—	<b>724</b>	<b>724</b>	—	<b>1260</b>	<b>1260</b>	—	<b>285</b>	<b>285</b>	—	<b>1545</b>	<b>1545</b>	—		
															<b>33</b>	
24	24	—	38	38	—	40	40	—	51	51	—	91	91	—	138	
85	85	—	73	73	—	148	148	—	63	63	—	211	211	—	139	
29	24	5	28	22	6	32	24	8	13	12	1	45	36	9	140	
172	112	60	87	60	27	208	151	57	106	86	20	314	237	77	141	
<b>310</b>	<b>245</b>	<b>65</b>	<b>226</b>	<b>193</b>	<b>33</b>	<b>428</b>	<b>363</b>	<b>65</b>	<b>233</b>	<b>212</b>	<b>21</b>	<b>661</b>	<b>575</b>	<b>86</b>		
															<b>34</b>	
84	81	3	40	31	9	66	55	11	56	55	1	122	110	12	142	
260	231	29	126	73	53	152	89	63	148	126	22	300	215	85	143	
<b>1911</b>	<b>1788</b>	<b>123</b>	<b>1400</b>	<b>1284</b>	<b>116</b>	<b>2377</b>	<b>2203</b>	<b>174</b>	<b>1013</b>	<b>951</b>	<b>62</b>	<b>3390</b>	<b>3154</b>	<b>236</b>		
															<b>35</b>	
561	561	—	57	57	—	224	224	—	429	429	—	653	653	—	144	
595	84	511	25	8	17	103	23	80	195	16	179	298	39	259	145	
4	4	—	1	1	—	1	1	—	—	—	—	1	1	—	146	
1	1	—	—	—	—	—	—	—	—	—	—	—	—	—	147	
45	43	2	7	7	—	23	23	—	12	12	—	35	35	—	148	
3	3	—	—	—	—	—	—	—	—	—	—	—	—	—	149	
<b>1209</b>	<b>696</b>	<b>513</b>	<b>90</b>	<b>73</b>	<b>17</b>	<b>351</b>	<b>271</b>	<b>80</b>	<b>636</b>	<b>457</b>	<b>179</b>	<b>987</b>	<b>728</b>	<b>259</b>		
															<b>36</b>	
1364	361	1003	246	78	168	805	223	582	569	192	377	1374	415	959	150	
															<b>37</b>	

Segue : TAVOLA XXIII.

Classe	Sottoclasse	PROFESSIONI E CONDIZIONI a) padroni di aziende, amministratori, direttori, b) impiegati, c) artigiani indipendenti, d) operai salariati, garzoni.	Posizione	PROVINCIA DI MACERATA					
				C I R C O N D A R I					
				CAMERINO			MACERATA		
				M	F	T	M	F	T
	151	Insegnanti di musica vocale e strumentale e di recitazione .....	6	3	3	22	13	9	
	152	Maestri di ginnastica, scherma, equitazione, ballo, ecc.....	—	—	—	5	4	1	
	153	Sacerdoti, monaci, monache, ecc., addetti all'insegnamento .....	43	13	30	158	47	111	
		Totale classe 37	<b>374</b>	<b>88</b>	<b>286</b>	<b>1224</b>	<b>353</b>	<b>871</b>	
<b>38</b>		PROFESSIONI SANITARIE.							
	154	Medici, chirurghi, ostetrici .....	39	39	—	125	122	3	
	155	Dentisti .....	3	3	—	13	10	3	
	156	Levatrici .....	29	—	29	84	—	84	
	157	Veterinari .....	—	—	—	37	37	—	
	158	Farmacisti (padroni e assistenti di farmacia)	35	35	—	67	65	2	
	159	Flebotomi, callisti, massaggiatori, manicure, ecc.....	1	1	—	8	7	1	
	160	Infermieri .....	10	5	5	107	57	50	
	161	Sacerdoti, monaci, monache, addetti all'assistenza .....	9	2	7	84	5	79	
		Totale classe 38	<b>126</b>	<b>85</b>	<b>41</b>	<b>525</b>	<b>303</b>	<b>222</b>	
<b>39</b>		PROFESSIONI LEGALI.							
	162	Avvocati, procuratori, causidici.....	22	22	—	92	92	—	
	163	Notai .....	4	4	—	33	33	—	
		Totale classe 39	<b>26</b>	<b>26</b>	<b>—</b>	<b>125</b>	<b>125</b>	<b>—</b>	
<b>40</b>		LETTERE E SCIENZE APPLICATE.							
	164	Letterati, pubblicisti, traduttori.....	1	1	—	5	5	—	
	165	Ingegneri e architetti .....	6	6	—	31	31	—	
	166	Dottori in scienze agrarie, geometri, agrimen- sori, ecc.....	45	45	—	104	104	—	
	167	Dottori in scienze commerciali, ragionieri, contabili, ecc.....	18	17	1	82	73	9	
		Totale classe 40	<b>70</b>	<b>69</b>	<b>1</b>	<b>222</b>	<b>213</b>	<b>9</b>	
<b>41</b>		ARTI BELLE.							
	168	Scultori, pittori, scenografi e miniatori.....	2	1	1	22	20	2	
	169	Disegnatori e calligrafi.....	—	—	—	4	3	1	
	170	Modelli .....	—	—	—	—	—	—	

PROVINCIA DI PESARO E URBINO

TOTALE			COMUNI aventi un Centro di almeno 15.000 abitanti			CIRCONDARI						TOTALE			Sotto-classe	Classe
						PESARO			URBINO							
			MF	M	F	MF	M	F	MF	M	F	MF	M	F		
28	16	12	39	24	15	52	34	18	15	15	—	67	49	18	151	
5	4	1	2	1	1	6	1	5	1	1	—	7	2	5	152	
201	60	141	15	4	11	38	16	22	47	13	34	85	29	56	153	
<b>1598</b>	<b>441</b>	<b>1157</b>	<b>302</b>	<b>107</b>	<b>195</b>	<b>901</b>	<b>274</b>	<b>627</b>	<b>632</b>	<b>221</b>	<b>411</b>	<b>1533</b>	<b>495</b>	<b>1038</b>		
															<b>38</b>	
164	161	3	31	31	—	83	83	—	69	69	—	152	152	—	154	
16	13	3	2	2	—	3	3	—	1	1	—	4	4	—	155	
113	—	113	8	—	8	51	—	51	85	—	85	136	—	136	156	
37	37	—	6	6	—	24	24	—	27	27	—	51	51	—	157	
102	100	2	14	14	—	37	37	—	38	37	1	75	74	1	158	
9	8	1	—	—	—	4	3	1	3	3	—	7	6	1	159	
117	62	55	101	56	45	127	67	60	28	12	16	155	79	76	160	
93	7	86	8	3	5	29	3	26	11	1	10	40	4	36	161	
<b>651</b>	<b>388</b>	<b>263</b>	<b>170</b>	<b>112</b>	<b>58</b>	<b>358</b>	<b>220</b>	<b>138</b>	<b>262</b>	<b>150</b>	<b>112</b>	<b>620</b>	<b>370</b>	<b>250</b>		
															<b>39</b>	
114	114	—	17	17	—	28	28	—	35	35	—	63	63	—	162	
37	37	—	5	5	—	12	12	—	17	17	—	29	29	—	163	
<b>151</b>	<b>151</b>	—	<b>22</b>	<b>22</b>	—	<b>40</b>	<b>40</b>	—	<b>52</b>	<b>52</b>	—	<b>92</b>	<b>92</b>	—		
															<b>40</b>	
6	6	—	2	2	—	4	4	—	4	4	—	8	8	—	164	
37	37	—	24	24	—	30	30	—	10	10	—	40	40	—	165	
149	149	—	41	41	—	67	67	—	54	54	—	121	121	—	166	
100	90	10	60	46	14	87	69	18	18	14	4	105	83	22	167	
<b>292</b>	<b>282</b>	<b>10</b>	<b>127</b>	<b>113</b>	<b>14</b>	<b>188</b>	<b>170</b>	<b>18</b>	<b>86</b>	<b>82</b>	<b>4</b>	<b>274</b>	<b>252</b>	<b>22</b>		
															<b>41</b>	
24	21	3	19	15	4	21	17	4	6	6	—	27	23	4	168	
4	3	1	6	5	1	7	6	1	2	2	—	9	8	1	169	
—	—	—	1	—	1	1	—	1	1	—	1	2	—	2	170	

Segue: TAVOLA XXIII.

Classe	Sottoclasse	PROFESSIONI E CONDIZIONI a) padroni di aziende, amministratori, direttori, b) impiegati, c) artigiani indipendenti, d) operai salariati, garzoni.	Posizione	PROVINCIA DI MACERATA					
				C I R C O N D A R I					
				CAMERINO			MACERATA		
				M F	M	F	M F	M	F
171		Compositori di musica, direttori d'orchestra e capibanda musicali .....	—	—	—	1	1	—	
172		Musicanti, suonatori ed organisti .....	—	—	—	13	9	4	
173		Artisti di canto, ecc.....	—	—	—	9	4	5	
174		Coreografi, ballerini, ecc.....	—	—	—	—	—	—	
175		Artisti drammatici, lirici, ecc.....	1	—	1	12	6	6	
176		Suggeritori, buttafuori, trovaroba.....	—	—	—	—	—	—	
177		Artisti di compagnie equestri e di varietà; artisti cinematografici; burattinai, ecc.	—	—	—	9	7	2	
178		Fotografi, ecc.....	3	3	—	30	27	3	
		Totale classe 41	6	4	2	100	77	23	
		<b>Totale Culto, professioni e arti liberali</b>	<b>876</b>	<b>427</b>	<b>449</b>	<b>3131</b>	<b>1612</b>	<b>1519</b>	
42		<b>ADDETTI AI SERVIZI DOMESTICI.</b>							
179		Domestici, portieri, istitutrici, ecc.....	405	28	377	1680	216	1464	
		<b>CONDIZIONI NON PROFESSIONALI</b>							
43	180	PROPRIETARI, CAPITALISTI, AGIATI, BENESTANTI .....	473	332	141	1394	674	720	
44		<b>PENSIONATI.</b>							
181		Pensionati di amministrazione pubblica e privata .....	89	63	26	602	394	208	
182		Pensionati di guerra .....	62	31	31	121	64	57	
		Totale classe 44	151	94	57	723	458	265	
45	183	STUDENTI, SEMINARISTI, COLLEGIALI.	1883	1040	843	8377	4728	3649	
46	184	ATTENDENTI ALLE CURE DOMESTICHE.....	14353	—	14353	34987	—	34987	
47		<b>ALTRE CONDIZIONI NON PROFESSIONALI.</b>							
185		Persone senza professione, invalidi, disoccupati .....	202	135	67	688	495	193	
186		Ricoverati .....	62	33	29	1238	583	655	
187		Detenuti .....	—	—	—	70	62	8	
188		Mendicanti .....	16	10	6	72	28	44	
189		Prostitute .....	—	—	—	—	—	—	
		Totale classe 47	280	178	102	2068	1168	900	
48	190	SENZA INDICAZIONE DI PROFESSIONE.....	296	296	—	1628	1628	—	
		<b>Totale Condizioni non professionali</b>	<b>17436</b>	<b>1940</b>	<b>15496</b>	<b>49177</b>	<b>8656</b>	<b>40521</b>	

PROVINCIA DI PESARO URBINO															Sottoclasse	Classe
TOTALE			COMUNI aventi un Centro di almeno 15 000 abitanti			CIRCONDARI						TOTALE				
			PESARO			PESARO			URBINO			TOTALE				
MF	M	F	MF	M	F	MF	M	F	MF	M	F	MF	M	F		
1	1	—	8	7	1	10	9	1	—	—	—	10	9	1	171	
13	9	4	15	13	2	23	19	4	9	9	—	32	28	4	172	
9	4	5	5	4	1	8	4	4	3	3	—	11	7	4	173	
—	—	—	2	—	2	2	—	2	—	—	—	2	—	2	174	
13	6	7	—	—	—	9	5	4	3	3	—	12	8	4	175	
—	—	—	—	—	—	—	—	—	—	—	—	—	—	—	176	
9	7	2	10	10	—	13	13	—	—	—	—	13	13	—	177	
33	30	3	12	12	—	27	27	—	15	14	1	42	41	1	178	
<b>106</b>	<b>81</b>	<b>25</b>	<b>78</b>	<b>66</b>	<b>12</b>	<b>121</b>	<b>100</b>	<b>21</b>	<b>39</b>	<b>37</b>	<b>2</b>	<b>160</b>	<b>137</b>	<b>23</b>		
<b>4007</b>	<b>2039</b>	<b>1968</b>	<b>789</b>	<b>493</b>	<b>296</b>	<b>1959</b>	<b>1075</b>	<b>884</b>	<b>1707</b>	<b>999</b>	<b>708</b>	<b>3666</b>	<b>2074</b>	<b>1592</b>		
<b>2085</b>	<b>244</b>	<b>1841</b>	<b>585</b>	<b>53</b>	<b>532</b>	<b>1160</b>	<b>163</b>	<b>997</b>	<b>820</b>	<b>103</b>	<b>717</b>	<b>1980</b>	<b>266</b>	<b>1714</b>	<b>42</b>	
<b>1867</b>	<b>1006</b>	<b>861</b>	<b>244</b>	<b>107</b>	<b>137</b>	<b>864</b>	<b>422</b>	<b>442</b>	<b>900</b>	<b>557</b>	<b>343</b>	<b>1764</b>	<b>979</b>	<b>785</b>	<b>43</b>	
691	457	234	325	181	144	647	376	271	274	187	87	921	563	358	181	
183	95	88	30	19	11	228	105	123	167	91	76	395	196	199	182	
<b>874</b>	<b>552</b>	<b>322</b>	<b>355</b>	<b>200</b>	<b>155</b>	<b>875</b>	<b>481</b>	<b>394</b>	<b>441</b>	<b>278</b>	<b>163</b>	<b>1316</b>	<b>759</b>	<b>557</b>		
<b>10260</b>	<b>5768</b>	<b>4492</b>	<b>2605</b>	<b>1473</b>	<b>1132</b>	<b>7235</b>	<b>4068</b>	<b>3167</b>	<b>5380</b>	<b>2904</b>	<b>2476</b>	<b>12615</b>	<b>6972</b>	<b>5643</b>	<b>183</b>	<b>45</b>
<b>49340</b>	—	<b>49340</b>	<b>7104</b>	—	<b>7104</b>	<b>27071</b>	—	<b>27071</b>	<b>31091</b>	—	<b>31091</b>	<b>58162</b>	—	<b>58162</b>	<b>184</b>	<b>46</b>
890	630	260	194	160	34	684	525	159	559	405	154	1243	930	313	185	
1300	616	684	560	293	267	772	393	379	171	81	90	943	474	469	186	
70	62	8	353	351	2	367	365	2	243	239	4	610	604	6	187	
88	38	50	18	5	13	42	17	25	36	15	21	78	32	46	188	
—	—	—	—	—	—	—	—	—	1	—	1	1	—	1	189	
<b>2348</b>	<b>1346</b>	<b>1002</b>	<b>1125</b>	<b>809</b>	<b>316</b>	<b>1865</b>	<b>1300</b>	<b>565</b>	<b>1010</b>	<b>740</b>	<b>270</b>	<b>2875</b>	<b>2040</b>	<b>835</b>		
<b>1924</b>	<b>1924</b>	—	<b>139</b>	<b>139</b>	—	<b>591</b>	<b>591</b>	—	<b>123</b>	<b>123</b>	—	<b>714</b>	<b>714</b>	—	<b>190</b>	<b>48</b>
<b>66613</b>	<b>10596</b>	<b>56017</b>	<b>11572</b>	<b>2728</b>	<b>8844</b>	<b>38501</b>	<b>6862</b>	<b>31639</b>	<b>38945</b>	<b>4602</b>	<b>34343</b>	<b>77446</b>	<b>11464</b>	<b>65982</b>		



P R O V I N C I A   D I   A S C O L I   P I C E N O

TOTALE			COMUNI aventi un Centro di almeno 15 000 abitanti			C I R C O N D A R I						TOTALE		
						A S C O L I   P I C E N O			A S C O L I   P I C E N O					
			M F	M	F	M F	M	F	M F	M	F	M F	M	F

## LOGO

### ASSOLUTI

107990	61581	46409	6382	5492	890	47761	31599	16162	57665	31609	26056	105426	63208	42218
45493	32394	12799	3447	2532	915	10733	7892	2841	13917	9102	4815	24650	16994	7656
7117	5589	1528	841	669	172	1914	1541	373	1847	1447	400	3761	2988	773
6405	6059	346	992	951	41	1348	1286	62	943	870	73	2291	2156	135
4771	2398	2373	725	393	332	1612	903	709	1845	924	921	3457	1827	1630
2814	412	2402	714	73	641	1259	130	1129	1033	107	926	2292	237	2055
1618	821	797	208	162	46	961	587	374	969	472	497	1930	1059	871
87442	16282	71160	12810	2278	10532	37969	4959	33010	27197	4767	22430	65166	9726	55440
<b>263650</b>	<b>125836</b>	<b>137814</b>	<b>26119</b>	<b>12550</b>	<b>13569</b>	<b>103557</b>	<b>48897</b>	<b>54660</b>	<b>105416</b>	<b>49298</b>	<b>56118</b>	<b>208973</b>	<b>98195</b>	<b>110778</b>

### A 1 000 ABITANTI.

410	489	337	244	438	66	461	646	296	547	641	464	504	644	381
173	260	93	132	202	67	104	161	52	132	185	86	118	173	69
27	45	11	32	53	13	18	32	7	18	29	7	18	30	7
24	48	3	38	76	3	13	26	1	9	18	1	11	22	1
18	19	17	28	31	25	16	19	13	18	19	16	17	19	15
11	3	17	27	6	47	12	3	21	10	2	17	11	2	19
6	7	6	8	13	3	9	12	7	9	10	9	9	11	8
331	129	516	491	181	776	367	101	603	257	96	400	312	99	500
1000	1000	1000	1000	1000	1000	1000	1000	1000	1000	1000	1000	1000	1000	1000







TAVOLA XXIV.

**Proprietari di beni immobili classificati secondo la natura dei beni e il sesso nei Comuni aventi un centro di almeno 15 000 abitanti, nei Circondari, nelle Provincie, e nella Regione.**

**A — Numeri assoluti.**

COMUNI E CIRCONDARI	Proprietari di soli terreni			Proprietari di soli fabbricati			Proprietari di terreni e fabbricati		
	M F	M	F	M F	M	F	M F	M	F

PROVINCIA DI ANCONA.

a) Comuni aventi un Centro di almeno 15 000 abitanti.

Ancona .....	243	126	117	1 378	829	549	506	326	180
Jesi .....	163	92	71	585	397	188	336	240	96

b) Provincia.

Provincia di Ancona .....	3 692	2 687	1 005	7 390	5 078	2 312	7 672	5 763	1 909
---------------------------	-------	-------	-------	-------	-------	-------	-------	-------	-------

PROVINCIA DI ASCOLI PICENO.

a) Comuni aventi un Centro di almeno 15 000 abitanti.

Ascoli Piceno .....	608	495	113	463	314	149	845	648	197
---------------------	-----	-----	-----	-----	-----	-----	-----	-----	-----

b) Circondari e Provincia.

Ascoli Piceno .....	4 144	3 330	814	2 417	1 791	626	4 603	3 609	994
Fermo .....	2 818	2 214	604	2 836	1 912	924	3 545	2 687	858
Provincia di Ascoli Piceno .....	6 962	5 544	1 418	5 253	3 703	1 550	8 148	6 296	1 852

PROVINCIA DI MACERATA.

b) Circondari e Provincia.

Camerino .....	1 390	1 089	301	1 018	684	334	2 447	1 816	631
Macerata .....	4 441	3 487	954	5 239	3 664	1 575	6 344	4 969	1 375
Provincia di Macerata .....	5 831	4 576	1 255	6 257	4 348	1 909	8 791	6 785	2 006

PROVINCIA DI PESARO E URBINO.

a) Comuni aventi un Centro di almeno 15 000 abitanti.

Pesaro .....	128	81	47	762	531	231	483	317	166
--------------	-----	----	----	-----	-----	-----	-----	-----	-----

b) Circondari e Provincia.

Pesaro .....	1 540	1 192	348	4 342	3 240	1 102	3 673	2 834	839
Urbino .....	2 805	2 278	527	2 503	1 805	698	6 107	4 881	1 226
Provincia di Pesaro e Urbino ..	4 345	3 470	875	6 845	5 045	1 800	9 780	7 715	2 065
Marche .....	20 830	16 277	4 553	25 745	18 174	7 571	34 391	26 559	7 832

Segue: TAVOLA XXIV.

**Proprietari di beni immobili classificati secondo la natura dei beni e il sesso  
nei Comuni aventi un Centro di almeno 15 000 abitanti, nei Circondari, nelle Province  
e nella Regione.**

**B — Numeri relativi a 1 000 abitanti.**

COMUNI E CIRCONDARI	Proprietari di soli terreni			Proprietari di soli fabbricati			Proprietari di terreni e fabbricati		
	M F	M	F	M F	M	F	M F	M	F

PROVINCIA DI ANCONA.

a) Comuni aventi un Centro di almeno 15 000 abitanti.

Ancona .....	4	4	4	21	25	17	8	10	5
Jesi .....	6	7	5	23	32	14	13	19	7

b) Provincia.

Provincia di Ancona .....	11	17	6	22	31	13	23	36	11
---------------------------	----	----	---	----	----	----	----	----	----

PROVINCIA DI ASCOLI PICENO.

a) Comuni aventi un Centro di almeno 15 000 abitanti.

Ascoli Piceno.....	19	32	7	14	20	9	26	42	12
--------------------	----	----	---	----	----	---	----	----	----

b) Circondari e Provincia.

Ascoli Piceno.....	31	53	12	18	28	9	35	57	15
Fermo .....	21	35	9	21	30	13	27	42	12
Provincia di Ascoli Piceno.....	26	44	10	20	29	11	31	50	13

PROVINCIA DI MACERATA.

b) Circondari Provincia.

Camerino .....	28	45	12	20	28	13	49	75	24
Macerata .....	20	34	8	24	35	14	29	48	12
Provincia di Macerata .....	22	36	9	23	34	14	33	53	14

PROVINCIA DI PESARO URBINO.

a) Comuni aventi un Centro di almeno 15 000 abitanti.

Pesaro.....	4	6	3	25	36	15	16	22	11
-------------	---	---	---	----	----	----	----	----	----

b) Circondari e Provincia.

Pesaro .....	11	18	5	32	48	16	27	42	12
Urbino .....	19	32	7	17	25	10	42	68	17
Provincia di Ascoli Piceno.....	15	25	6	24	36	13	35	55	15
Marche .....	18	29	8	22	33	13	30	48	13

TAVOLA XXV.

**Proprietari di beni immobili classificati secondo la natura dei beni e il sesso  
e secondo i gruppi professionali cui appartengono.**

(REGIONE)

GRUPPI PROFESSIONALI	Proprietari di soli terreni			Proprietari di soli fabbricati			Proprietari di terreni e fabbricati		
	MF	M	F	MF	M	F	MF	M	F

NUMERI ASSOLUTI.

Agricoltura .....	15973	14238	1735	5144	4657	487	18092	16273	1819
Industria :									
<i>Padroni, direttori</i> .....	24	24	—	241	229	12	280	270	10
<i>Impiegati</i> .....	46	41	5	222	202	20	144	132	12
<i>Artigiani</i> .....	396	345	51	4197	3768	429	1812	1649	163
<i>Operai</i> .....	426	395	31	5243	4898	345	1400	1332	68
<b>Totale Industria</b> .....	<b>892</b>	<b>805</b>	<b>87</b>	<b>9903</b>	<b>9097</b>	<b>806</b>	<b>3636</b>	<b>3383</b>	<b>253</b>
Commercio :									
<i>Padroni, direttori</i> .....	228	196	32	2467	1980	487	1738	1580	158
<i>Impiegati</i> .....	28	27	1	201	193	8	165	162	3
<i>Commessi, garzoni</i> .....	6	3	3	82	77	5	25	24	1
<b>Totale Commercio</b> .....	<b>262</b>	<b>226</b>	<b>36</b>	<b>2750</b>	<b>2250</b>	<b>500</b>	<b>1928</b>	<b>1766</b>	<b>162</b>
Amministrazione pubblica e privata	145	142	3	557	524	33	438	430	8
Culto, professioni e arti liberali ..	277	224	53	831	614	217	1923	1770	153
Addetti ai servizi domestici .....	20	7	13	159	62	97	44	12	32
Proprietari, benestanti .....	692	328	364	423	201	222	4062	2286	1776
Attendenti alle cure domestiche, pensionati, studenti, ricoverati, ecc.	2383	200	2183	5839	681	5158	4049	491	3558
Non classificati perchè di età inferiore a 10 anni .....	186	107	79	139	88	51	219	148	71
<b>In complesso</b> .....	<b>20830</b>	<b>16277</b>	<b>4553</b>	<b>25745</b>	<b>18174</b>	<b>7571</b>	<b>34391</b>	<b>26559</b>	<b>7832</b>

NUMERI RELATIVI A 1000 APPARTENENTI AD OGNI GRUPPO PROFESSIONALE.

Agricoltura .....	38	56	10	12	18	3	43	64	11
Industria :									
<i>Padroni, direttori</i> .....	18	19	—	182	182	188	211	214	156
<i>Impiegati</i> .....	15	15	11	71	76	43	46	50	26
<i>Artigiani</i> .....	12	15	5	123	163	38	53	72	15
<i>Operai</i> .....	5	6	1	62	79	15	16	22	3
<b>Totale Industria</b> .....	<b>7</b>	<b>9</b>	<b>2</b>	<b>80</b>	<b>103</b>	<b>23</b>	<b>29</b>	<b>38</b>	<b>7</b>
Commercio :									
<i>Padroni, direttori</i> .....	15	18	9	166	178	131	117	142	43
<i>Impiegati</i> .....	9	10	2	66	74	19	54	62	7
<i>Commessi</i> .....	6	4	18	84	95	31	26	30	6
<b>Totale Commercio</b> .....	<b>14</b>	<b>16</b>	<b>8</b>	<b>146</b>	<b>155</b>	<b>116</b>	<b>102</b>	<b>122</b>	<b>38</b>
Amministrazione pubblica e privata	10	11	4	40	40	39	31	33	10
Culto, professioni e arti liberali ..	17	27	7	52	74	29	121	212	20
Addetti ai servizi domestici .....	2	6	2	17	53	12	5	10	4
Proprietari, benestanti .....	96	85	110	59	52	67	566	591	536
Attendenti alle cure domestiche, pensionati, studenti, ricoverati; ecc.	8	4	9	20	15	21	14	11	14
Non classificati perchè di età inferiore a 10 anni .....	1	1	1	1	1	..	1	1	1
<b>In complesso</b> .....	<b>18</b>	<b>29</b>	<b>8</b>	<b>22</b>	<b>33</b>	<b>13</b>	<b>30</b>	<b>48</b>	<b>13</b>

TAVOLA XXVI.

**Stranieri classificati per singoli Comuni, Circondari e Provincie  
e distinti secondo la qualità della dimora, del sesso e della nazionalità.**

CIRCONDARI E CONUNI	Stranieri in complesso	di cui con dimora abituale	SESSO		Nazionalità					
			M	F	cittadini di San Marino	belga	germanica	inglese	svizzera	altre

**Provincia di Ancona.**

Ancona . . . . .	48	42	9	39	—	11	7	11	4	15
Castelleone di Suasa . .	2	2	1	1	—	—	—	—	—	2
Jesi . . . . .	3	2	2	1	—	—	—	—	—	3
Loreto . . . . .	7	7	7	—	1	1	—	—	—	5
Osimo . . . . .	5	1	4	1	2	—	—	2	—	1
San Marcello . . . . .	1	1	1	—	—	—	—	—	1	—
<b>Provincia di Ancona . . . .</b>	<b>66</b>	<b>55</b>	<b>24</b>	<b>42</b>	<b>3</b>	<b>12</b>	<b>7</b>	<b>13</b>	<b>5</b>	<b>26</b>

**Provincia di Ascoli Piceno.**

<b>Circondario di Ascoli Piceno</b>	<b>1</b>	<b>1</b>	<b>—</b>	<b>1</b>	<b>—</b>	<b>—</b>	<b>1</b>	<b>—</b>	<b>—</b>	<b>—</b>
Ascoli Piceno . . . . .	1	1	—	1	—	—	1	—	—	—
<b>Circondario di Fermo . . . .</b>	<b>8</b>	<b>6</b>	<b>7</b>	<b>1</b>	<b>1</b>	<b>—</b>	<b>—</b>	<b>—</b>	<b>1</b>	<b>6</b>
Fermo . . . . .	3	1	2	1	1	—	—	—	—	2
Grottammare . . . . .	1	1	1	—	—	—	—	—	—	1
Montappone . . . . .	3	3	3	—	—	—	—	—	—	3
Monte San Pietrangeli .	1	1	1	—	—	—	—	—	1	—
<b>Provincia di Ascoli Piceno</b>	<b>9</b>	<b>7</b>	<b>7</b>	<b>2</b>	<b>1</b>	<b>—</b>	<b>1</b>	<b>—</b>	<b>1</b>	<b>6</b>

**Provincia di Macerata.**

<b>Circondario di Camerino . . .</b>	<b>1</b>	<b>—</b>	<b>—</b>	<b>1</b>	<b>—</b>	<b>—</b>	<b>1</b>	<b>—</b>	<b>—</b>	<b>—</b>
Camerino . . . . .	1	—	—	1	—	—	1	—	—	—
<b>Circondario di Macerata . . .</b>	<b>25</b>	<b>23</b>	<b>11</b>	<b>14</b>	<b>—</b>	<b>—</b>	<b>1</b>	<b>—</b>	<b>—</b>	<b>24</b>
Cingoli . . . . .	1	1	1	—	—	—	—	—	—	1
Civitanova Marche . . . .	1	1	—	1	—	—	—	—	—	1
Macerata . . . . .	11	11	4	7	—	—	1	—	—	10
Montefano . . . . .	6	5	3	3	—	—	—	—	—	6
Montelupone . . . . .	1	1	—	1	—	—	—	—	—	1
Porto Civitanova . . . . .	3	3	2	1	—	—	—	—	—	3
Recanati . . . . .	2	1	1	1	—	—	—	—	—	2
<b>Provincia di Macerata . . . .</b>	<b>26</b>	<b>23</b>	<b>11</b>	<b>15</b>	<b>—</b>	<b>—</b>	<b>2</b>	<b>—</b>	<b>—</b>	<b>24</b>

Segue: TAVOLA XXVI.

CIRCONDARI E COMUNI	Stranieri in complesso	di cui con dimora abituale	SESSO		Nazionalità					
			M	F	cittadini di San Marino	belga	germanica	inglese	svizzera	altre

Provincia di Pesaro e Urbino.

<b>Circondario di Pesaro ....</b>	<b>40</b>	<b>26</b>	<b>11</b>	<b>29</b>	<b>8</b>	—	<b>3</b>	<b>9</b>	<b>6</b>	<b>14</b>
Fano .....	3	3	—	3	—	—	—	2	—	1
Fratte Rosa .....	1	—	—	1	1	—	—	—	—	—
Gradara .....	2	—	—	2	—	—	—	—	—	2
Monte Porzio .....	1	—	—	1	—	—	1	—	—	—
Novilara .....	1	—	—	1	—	—	—	—	—	1
Pesaro .....	32	23	11	21	7	—	2	7	6	10
<b>Circondario di Urbino ....</b>	<b>218</b>	<b>211</b>	<b>121</b>	<b>97</b>	<b>208</b>	—	—	—	<b>1</b>	<b>9</b>
Carpegna .....	5	5	1	4	—	—	—	—	—	5
Frontino .....	18	18	12	6	18	—	—	—	—	—
Frontone .....	1	1	—	1	—	—	—	—	—	1
Maiolo .....	90	90	46	44	90	—	—	—	—	—
Mercatino Marecchia ..	1	—	1	—	—	—	—	—	1	—
Monte Cerignone .....	7	7	3	4	7	—	—	—	—	—
Monte Grimano .....	11	11	5	6	11	—	—	—	—	—
Pian di Melete .....	1	—	1	—	1	—	—	—	—	—
San Leo .....	64	63	36	28	64	—	—	—	—	—
Sant'Agata Feltria .....	1	1	1	—	1	—	—	—	—	—
Talamello .....	11	11	7	4	11	—	—	—	—	—
Urbino .....	8	4	8	—	5	—	—	—	—	3
<b>Provincia di Pesaro Urbino</b>	<b>258</b>	<b>237</b>	<b>132</b>	<b>126</b>	<b>216</b>	—	<b>3</b>	<b>9</b>	<b>7</b>	<b>23</b>
<b>Marche .....</b>	<b>359</b>	<b>322</b>	<b>174</b>	<b>185</b>	<b>220</b>	<b>12</b>	<b>13</b>	<b>22</b>	<b>13</b>	<b>(1) 79</b>

(1) Di cui appartenenti ai seguenti Stati: Albania 1. — Austria 6. — Cecoslovacchia 5. — Danimarca 1. — Fiume 4. — Francia 6. — Grecia 3. — Irlanda 1. — Jugoslavia 9. — Polonia 6. — Portogallo 7. — Spagna 4. — Ungheria 1. — Egitto 3. — Canada 1. — Stati Uniti 9. — Argentina 9. — Brasile 3.