

SERIE VI.

VOLUME VI.

PRESIDENZA DEL CONSIGLIO DEI MINISTRI
ISTITUTO CENTRALE DI STATISTICA

CENSIMENTO
DELLA
POPOLAZIONE DEL REGNO D'ITALIA
AL 1° DICEMBRE 1921

VI.
LAZIO

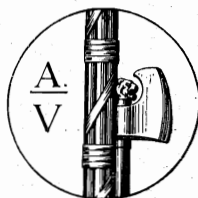

ROMA
STABILIMENTO POLIGRAFICO
PER L'AMMINISTRAZIONE DELLO STATO
1926

THE UNIVERSITY OF CHICAGO

THE UNIVERSITY OF CHICAGO

THE UNIVERSITY OF CHICAGO



THE UNIVERSITY OF CHICAGO

INDICE

INTRODUZIONE.

CAP. I. — Territorio e popolazione	PAG.	VII
» II. — Famiglie e convivenze.	»	XVI
» III. — Caratteri individuali della popolazione	»	XIX

TAVOLE.

TAV. I. — Popolazione presente, temporaneamente assente e residente nei Comuni, nelle Frazioni di censimento, nei Circondari e nella Provincia. Superficie del territorio comunale	<i>Pag.</i>	3
TAV. II. — Popolazione presente dei singoli Centri e delle case sparse nei Comuni, nelle Frazioni di censimento, nei Circondari e nella Provincia. Altimetria dei Centri e delle Frazioni di censimento	»	17
TAV. III. — Convivenze, famiglie presenti e interamente assenti nei Centri di almeno 15 000 abitanti, nei Comuni capiluoghi di Circondario, nei Circondari e nella Provincia.	»	25
TAV. IV. — Convivenze classificate secondo la loro specie nei Centri di almeno 15 000 abitanti, nei Comuni capiluoghi di Circondario, nei Circondari e nella Provincia.	»	27
TAV. V. — Convivenze classificate secondo la loro specie e il sesso e la qualità dei componenti nei Comuni capiluoghi di Circondario, nei Circondari e nella Provincia	»	28
TAV. VI. — Famiglie secondo il numero dei componenti presenti alla data del Censimento nei Centri di almeno 15 000 abitanti, nei Comuni capiluoghi di Circondario, nelle Zone agricole e nella Provincia	»	30
TAV. VII. — Famiglie secondo il tipo della loro composizione e la frequenza di coabitazioni nei Centri di almeno 15 000 abitanti, nei Comuni capiluoghi di Circondario, nelle Zone agricole e nella Provincia	»	33
TAV. VIII. — Famiglie secondo il tipo della loro composizione, la frequenza di coabitazioni e il numero dei componenti presenti alla data del Censimento. (Provincia)	»	36
TAV. IX. — Famiglie naturali secondo il numero dei componenti e il sesso del rispettivo Capo nei Centri di almeno 15 000 abitanti, nei Comuni capiluoghi di Circondario, nelle Zone agricole e nella Provincia	»	37
TAV. X. — Famiglie naturali secondo la condizione sociale del Capo famiglia nei Centri di almeno 15 000 abitanti, nei Comuni capiluoghi di Circondario, nelle Zone agricole e nella Provincia.	»	41
TAV. XI. — Famiglie naturali secondo il numero dei componenti, la condizione sociale e il sesso del Capo famiglia. (Provincia)	»	44

TAV. XII. — Famiglie naturali secondo la condizione sociale del Capo famiglia e il numero e il sesso delle persone attive in ciascuna famiglia. (Provincia)	Pag.	45
TAV. XIII. — Popolazione presente classificata secondo il sesso e lo stato civile nei Centri di almeno 15 000 abitanti, nei Comuni capiluoghi di Circondario, nei Circondari e nella Provincia	»	48
TAV. XIV. — Popolazione presente classificata secondo il sesso e l'età nei Centri di almeno 15 000 abitanti, nei Comuni capiluoghi di Circondario, nei Circondari e nella Provincia	»	50
TAV. XV. — Popolazione presente classificata secondo il sesso e per grandi gruppi di età, nei Centri di almeno 15 000 abitanti, nei Comuni capiluoghi di Circondario, nei Circondari e nella Provincia.	»	54
TAV. XVI. — Popolazione presente classificata secondo il sesso, l'età e lo stato civile. (Provincia)	»	56
TAV. XVII. — Popolazione presente classificata secondo il sesso e il luogo di nascita nei Centri di almeno 15 000 abitanti, nei Comuni capiluoghi di Circondario, nelle Zone agricole e nella Provincia (Numeri assoluti). . .	»	57
TAV. XVIII. — Popolazione presente classificata secondo il sesso e il luogo di nascita nei Centri di almeno 15 000 abitanti, nei Comuni capiluoghi di Circondario, nelle Regioni agricole e nella Provincia (Numeri relativi). . .	»	64
TAV. XIX. — Popolazione presente classificata secondo il sesso, il luogo di nascita e per grandi gruppi di età. (Provincia)	»	67
TAV. XX. — Abitanti di età superiore a 6 anni che sapevano leggere nei singoli Comuni, nei Circondari, nelle Zone agricole e nella Provincia	»	69
TAV. XXI. — Abitanti di età superiore a 6 anni che sapevano leggere distinti secondo il sesso e l'età. (Provincia)	»	76
TAV. XXII. — Popolazione presente di età superiore a 10 anni classificata secondo il sesso e la professione. (Provincia)	»	77
TAV. XXIII. — Popolazione presente di età superiore a 10 anni classificata secondo il sesso e la professione nei Comuni aventi un Centro di almeno 15 000 abitanti e nei Circondari	»	104
TAV. XXIV. — Proprietari di beni immobili classificati secondo la natura dei beni e il sesso nei Comuni aventi un centro di almeno 15 000 abitanti, nei Circondari e nella Provincia	»	132
TAV. XXV. — Proprietari di beni immobili classificati secondo la natura dei beni e il sesso e secondo i gruppi professionali cui appartengono. (Provincia)	»	133
TAV. XXVI. — Stranieri classificati per singoli Comuni e Circondari e distinti secondo la qualità della dimora, del sesso e della nazionalità.	»	134

INTRODUZIONE

CAPITOLO I.

TERRITORIO E POPOLAZIONE

1. — Sviluppo demografico dal 1911 al 1921.

Il compartimento del Lazio comprendeva, al 1° dicembre 1921, data del VI Censimento della popolazione (1), come al 10 giugno 1911, data del precedente Censimento, la sola Provincia di Roma, ripartita nei Circondari di Civitavecchia, Frosinone, Roma, Velletri e Viterbo.

Lo sviluppo demografico del Lazio, nel periodo di tempo compreso fra i due Censimenti, risulta dalle cifre riportate qui sotto:

CIRCONDARI	Popolazione presente		Aumento percentuale	Num. degli abitanti per Km. ²	
	1911	1921		1911	1921
Civitavecchia	38 679	46 348	19.8	36	43
Frosinone	194 346	211 281	8.7	107	116
Roma	788 321	958 436	21.6	169	205
Velletri	94 228	104 385	10.8	63	70
Viterbo	186 849	196 842	5.3	62	65
PROVINCIA	1 302 423	1 517 292	16.5	108	126

(1) Occorre avvertire che le pubblicazioni riguardanti l'illustrazione dei dati del VI Censimento della popolazione si riferiscono alle circoscrizioni amministrative esistenti alla data del Censimento stesso e non tengono quindi conto delle variazioni successivamente avvenute.

È stato tuttavia pubblicato l'elenco dei Comuni con le rispettive popolazioni secondo i risultati del Censimento del 1921, tenute presenti le variazioni territoriali avvenute a tutto il 31 dicembre 1924. (Vedasi *annuncio in copertina*).

2. — Distribuzione territoriale della popolazione.

Il numero dei Comuni della Provincia, alla data dell'ultimo Censimento, era di 228, così ripartiti per gruppi di popolazione e per superficie:

COMUNI aventi una popolazione presente	Numero dei Comuni aventi una superficie di ettari									Numero dei Comuni	Popolazione presente
	1 - 499	500 - 999	1000 - 1999	2000 - 2999	3000 - 3999	4000 - 4999	5000 - 9999	10000 - 29999	oltre 30000		
fino a 100 ab.	—	—	—	—	—	—	—	—	—	—	—
101- 200 »	—	—	—	—	—	—	—	—	—	—	—
201- 300 »	—	—	—	—	—	—	—	—	—	—	—
301- 400 »	—	—	—	—	—	—	—	—	—	—	—
401- 500 »	—	1	—	—	—	—	—	—	—	1	417
501- 1000 »	1	5	16	3	—	1	1	—	—	27	21 768
1001- 2000 »	2	7	25	23	9	6	2	—	—	74	112 710
2001- 3000 »	—	2	8	9	12	5	6	2	—	44	110 488
3001- 4000 »	—	—	3	3	2	3	2	3	—	16	55 378
4001- 5000 »	—	—	4	2	5	1	3	1	—	16	71 717
5001- 6000 »	—	—	—	3	—	3	6	2	—	14	76 950
6001- 7000 »	—	—	—	—	2	—	5	1	1	9	57 502
7001- 8000 »	—	—	—	—	—	1	4	1	—	6	44 484
8001- 9000 »	—	—	—	—	—	1	—	1	—	2	16 781
9001- 10000 »	—	1	—	—	1	—	1	—	—	3	27 780
10001- 15000 »	—	—	—	2	—	1	2	3	—	8	92 300
15001- 20000 »	—	—	—	—	—	—	2	2	—	4	63 108
20001- 25000 »	—	—	—	—	—	—	—	1	—	1	23 114
25001- 30000 »	—	—	—	—	—	—	—	1	1	2	51 134
30001- 40000 »	—	—	—	—	—	—	—	—	—	—	—
40001- 50000 »	—	—	—	—	—	—	—	—	—	—	—
50001- 60000 »	—	—	—	—	—	—	—	—	—	—	—
60001- 70000 »	—	—	—	—	—	—	—	—	—	—	—
70001- 80000 »	—	—	—	—	—	—	—	—	—	—	—
80001- 90000 »	—	—	—	—	—	—	—	—	—	—	—
90001-100000 »	—	—	—	—	—	—	—	—	—	—	—
oltre 100000 »	—	—	—	—	—	—	—	—	1	1	691 661
TOTALE .	3	16	56	45	31	22	34	18	3	228	1517292

I Comuni che avevano oltre 10 000 abitanti erano i seguenti: Roma con 691 661 abitanti, Velletri con 25 781, Viterbo con 25 353, Civitavecchia con 23 114, Alatri con 16 413, Tivoli con 16 387, Ferentino con 15 212, Veroli con 15 096, Sezze con 12 931, Frosinone con 12 815, Terracina con 12 555, Ceccano con 12 310, Frascati con 11 100, Anagni con 10 504, Albano Laziale con 10 050, Montefiascone con 10 035.

A differenza dei Censimenti precedenti, quello del 1921 ha rilevato, indipendentemente da ogni suddivisione di Comuni in frazioni di censimento, la distribuzione della popolazione italiana per singoli Centri abitati e cioè per ogni agglomerazione di case, in modo da conseguire la maggiore possibile corrispondenza fra i dati demografici e le segnalazioni della carta topografica.

Della popolazione del Lazio, 1 294 887 abitanti (853 per mille dell'intera popolazione) vennero censiti in 352 Centri di differente grandezza, mentre 222 405 (147 per mille) furono censiti in case sparse.

Diamo qui sotto la distribuzione della popolazione nei Centri, distinti secondo la loro importanza demografica, e nelle case sparse:

CENTRI E CASE SPARSE	Centri N.	Abitanti N.	Su 1 000 abitanti in complesso
Centri fino a 50 abitanti	5	207	...
» da 51 a 100 »	17	1 214	1
» » 101 » 250 »	47	7 725	5
» » 251 » 500 »	34	13 075	9
» » 501 » 1 000 »	70	51 679	34
» » 1 001 » 2 000 »	83	121 051	80
» » 2 001 » 3 000 »	38	97 211	64
» » 3 001 » 4 000 »	12	41 446	27
» di oltre » 4 000 »	46	961 279	633
Centri in totale.....	352	1 294 887	853
Case sparse.....	—	222 405	147
IN COMPLESSO....		1 517 292	1 000

I Centri che avevano oltre 4 000 abitanti erano: Roma con 656 266 abitanti, Civitavecchia con 19 659, Velletri con 18 547, Viterbo con 18 315, Tivoli con 14 502, Frascati con 10 024, Terracina con 9 780, Albano Laziale con 9 365, Marino con 8 555, Genzano di Roma con 8 400, Ferentino con 7 767, Subiaco con 7 183, Segni con 6 943, Sezze con 6 683, Cori con 6 423, Corneto Tarquinia con 6 320, Anagni con 6 274, Palestrina con 6 208, Piperno con 6 135, Frosinone con 5 885, Ronciglione con 5 726, Olevano Romano con 5 673, Valmontone con 5 621, Carpineto Romano con 5 219, Soriano nel Cimino con 5 072, Civita Castellana con 5 054, Caprarola con 5 016, Zagarolo con 4 862, Anzio con 4 843, Alatri con 4 837, Nettuno con 4 793, Monterotondo con 4 771, Ceccano con 4 736, Ariccia con 4 697, Tuscania con 4 561, Vignanello con 4 479, Genazzano con 4 458, Palombara Sabina con 4 452, Monte Compatri con 4 264, Bracciano con 4 205, Rocca di Papa con 4 204, Vallecorsa con 4 159, Tolfa con 4 132, Sonnino con 4 113, Paliano con 4 083, Cave con 4 015.

Per la prima volta, parte delle notizie rilevate dal Censimento, vengono elaborate, oltrechè per circoscrizioni amministrative (Circondari e Provincia), anche per *zone agricole*.

La ripartizione in zone agricole adottata in questa occasione, è quella seguita dall'Ufficio di Statistica agraria presso il Ministero dell'Economia Nazionale, per il territorio del Regno entro gli antichi confini (1).

Si è tenuto anche conto dei raggruppamenti delle zone agricole medesime in regioni di montagna, di collina e di pianura.

In tal modo si sono ottenuti dati demografici di maggiore interesse di quanto si può avere da raggruppamenti formati sulla base delle circoscrizioni amministrative.

Nei tre prospetti seguenti è dato per ogni zona, il nome che serve a contrassegnarla geograficamente, il nome dei Comuni che la compongono e la quantità dei Centri che essa accoglie, classificati secondo la loro importanza demografica, la superficie e la densità della popolazione rispettiva e la popolazione presente dei Centri e delle case sparse in ciascuna zona.

(1) Vedasi a pagina seguente.

Comuni e Centri compresi nelle Zone agricole.

(PROVINCIA)

Numero d'ordine delle Zone	DENOMINAZIONE delle Zone	COMUNI compresi nelle Zone	Numero dei Comuni	CENTRI									
				in complesso	fino a 50	51-100	101-250	251-500	501-1000	1001-2000	2001-3000	3001-4000	oltre 4000
					abitanti								
<i>Regione di Montagna.</i>													
I	Alta Valle Aniene e Monti Sabini.	Affile - Agosta - Anticoli Corrado - Arcinazzo Romano - Arsoli - Bellegra - Camerata Nuova - Canterano - Casape - Castel Madama - Cerreto Laziale - Cervara di Roma - Ciciliano - Cineto Romano - Gerano - Jenne - Licenza - Mandela - Marano Equo - Marcellina - Monte Flavio - Montorio Romano - Nerola - Percile - Riofreddo - Rocca Canterano - Roccagiovine - Rocca Santo Stefano - Roiate - Roviano - Sambuci - San Gregorio da Sassola - San Polo dei Cavalieri - Saracinesco - Subiaco - Vallepietra - Vallinfreda - Vicovaro - Vivaro Romano	39	44	—	—	2	3	14	21	2	1	(¹) 1
II	Monti Simbruini ed Ernici.	Acuto - Alatri - Colleparado - Filettino - Fiuggi - Fumone - Guarcino - Piglio - Serrore - Torre Cajetani - Trevi nel Lazio - Trivigliano - Veroli - Vico nel Lazio	14	24	—	1	4	4	5	2	6	1	(²) 1
III	Monti Lepini	Bassiano - Carpineto Romano - Cori - Gorga - Montelanico - Norma - Rocca Massima - Segni	8	9	—	—	—	2	2	2	—	—	(³) 3
IV	Monti Ausoni	Amaseno - Castro dei Volsci - Falvaterra - Giuliano di Roma - Maenza - Morolo - Patrica - Prossedi - Roccagorga - Roccasecca dei Volsci - Sonnino - Supino - Vallecorsa - Villa Santo Stefano.	14	15	—	—	1	3	5	4	—	—	(⁴) 2
		Regione di Montagna	75	92	—	1	6	8	24	30	14	2	7
<i>Regione di Collina.</i>													
V	Colli Volsini.	Acquapendente - Proceno	2	6	2	—	—	1	2	—	—	1	—
VI	Lago di Bolsena.	Bolsena - Capodimonte - Gradoli - Grotte di Castro - Lartera - Marta - Montefiascone - Onano - San Lorenzo Nuovo - Valentano	10	25	—	3	6	3	3	4	5	1	—

(1) 7 183 (Subiaco). — (2) 4 837 (Alatri). — (3) 5 219 (Carpineto Romano), 6 423 (Cori), 6 943 (Segni). — (4) 4 113 (Sonnino), 4 159 (Vallecorsa).

Numero d'ordine delle Zone	DENOMINAZIONE delle Zone	COMUNI compresi nelle Zone	Numero dei Comuni	CENTRI									
				in complesso	fino a 50	51-100	101-250	251-500	501-1000	1001-2000	2001-3000	3001-4000	oltre 4000
VII	Bagnorea.....	Bagnorea - Castel Cellesi - Castiglione in Teverina - Celleno - Civitella d'Agliano - Graffignano - Grotte Santo Stefano - Lubriano - Roccalvecce - San Michele in Teverina..	10	19	—	—	4	6	8	1	—	—	—
VIII	Interna di Orte e Civita Castellana.	Bassanello - Bassano in Teverina - Bomarzo - Calcata - Castel Sant'Elia - Civita Castellana - Corchiano - Faleria - Gallese - Nepi - Orte....	11	18	1	1	2	1	3	7	1	1	(1) 1
IX	Colle piano di Soratte.	Castelnuovo di Porto - Civitella San Paolo - Fiano Romano - Filacciano - Leprignano - Morlupo - Nazzano - Ponzano Romano - Riano - Rignano Flaminio - Sant'Oreste - Scrofanò - Torrita Tiberina.....	13	13	—	—	—	—	5	6	2	—	—
X	Piano Colle del Viterbese.	Bagnaia - San Martino al Cimino - Soriano nel Cimino - Viterbo - Vitorchiano.....	5	10	—	1	1	—	2	3	1	—	(2) 2
XI	Monti Cimini....	Canepina - Capranica - Caprarola - Carbognano - Fabrica di Roma - Ronciglione - Sutri - Vallerano - Vignanello	9	9	—	—	—	—	—	2	4	—	(3) 3
XII	Colle piano di Maremma.	Arlena di Castro - Canino - Cellere - Farnese - Ischia di Castro - Monte Romano - Piansano - Tessennano - Tuscania.....	9	11	—	1	1	—	2	2	4	—	(4) 1
XIII	Colle piano di Vetralla.	Barbarano Romano - Bassano di Sutri - Bieda - San Giovanni di Bieda - Vejano - Vetralla.....	6	10	—	—	1	—	2	4	2	1	—
XIV	Colle piano litorea di Civitavecchia.	Allumiere - Cerveteri - Civitavecchia - Tolfa.....	4	14	—	1	6	2	1	1	—	1	(5) 2
XV	Lago di Bracciano	Anguillara Sabazia - Bracciano - Campagnano di Roma - Canale Monterano - Formello - Manziana - Mazzano Romano - Monterosi - Oriolo Romano - Trevignano Romano.....	10	18	1	1	1	3	4	6	1	—	(6) 1
XVI	Agro romano....	Roma.....	1	10	—	—	5	2	1	1	—	—	(7) 1
XVII	Co e piano Tevere ed Aniene.	Mentana - Montecelio - Monte Libretti - Monterotondo - Moricone - Palombara Sabina - Sant'Angelo Romano - Tivoli	8	18	—	4	3	2	2	3	—	1	(8) 3

(1) 5 054 (Civita Castellana). — (2) 5 072 (Soriano nel Cimino), 18 315 (Viterbo). — (3) 5 016 (Caprarola), 5 726 (Ronciglione), 4 479 (Vignanello). — (4) 4 561 (Tuscania). — (5) 19 659 (Civitavecchia), 4 132 (Tolfa). — (6) 4 205 (Bracciano). — (7) 656 266 (Roma). — (8) 4 771 (Monterotondo), 4 452 (Palombara Sabina), 14 502 (Tivoli).

Numero d'ordine delle Zone	DENOMINAZIONE delle Zone	COMUNI compresi nelle Zone	Numero dei Comuni	CENTRI									
				in complesso	fino a 50	51-100	101-250	251-500	501-1000	1001-2000	2001-3000	3001-4000	oltre 4000
					abitanti								
XVIII	Prenestina	Capranica Prenestina - Castel San Pietro Romano - Cave - Galliciano nel Lazio - Genazzano - Olevano Romano - Palestrina - Pisoniano - Poli - Rocca di Cave - San Vito Romano - Zagarolo	12	13	—	—	—	1	3	3	—	1	5 ⁽¹⁾
XIX	Colli Laziali.....	Albano Laziale - Ariccia - Castel Gandolfo - Colonna - Frascati - Genzano di Roma - Grottaferrata - Lanuvio - Marino - Monte Compatri - Monte Porzio Catone - Nemi - Rocca di Papa - Rocca Priora	14	19	—	1	2	2	—	4	2	1	7 ⁽²⁾
XX	Velletri e Paliano	Artena - Labico - Paliano - Valmontone - Velletri	5	11	—	1	3	—	1	2	—	1	3 ⁽³⁾
XXI	Valsacco	Anagni - Arnara - Boville Ernica - Ceccano - Ceprano - Ferentino - Frosinone - Gagnano - Monte San Giovanni Campano - Pofi - Ripi - Sgurgola - Strangolagalli - Torrice	14	19	—	—	3	2	6	2	1	1	4 ⁽⁴⁾
	Regione di Collina		143	243	4	14	38	25	45	51	23	10	33

Regione di Pianura.

XXII	Piano colle della Maremma.	Montalto di Castro - Corneto Tarquinia	2	5	—	1	1	1	—	1	—	—	1 ⁽⁵⁾
XXIII	Anzio e Nettuno	Anzio - Nettuno	2	4	—	1	1	—	—	—	—	—	2 ⁽⁶⁾
XXIV	Litoranea delle Paludi Pontine	Cisterna di Roma - Piperno - San Felice Circeo - Sermoneta - Sezze - Terracina	6	8	1	—	1	—	1	1	1	—	3 ⁽⁷⁾
	Regione di Pianura		10	17	1	2	3	1	1	2	1	—	6
	Provincia		228	352	5	17	47	34	70	83	38	12	46

(1) 4 015 (Cave), 4 458 (Genazzano), 5 673 (Olevano Romano), 6 208 (Palestrina), 4 862 (Zagarolo). — (2) 9 365 (Albano Laziale), 4 697 (Ariccia), 10 024 (Frascati), 8 400 (Genzano di Roma), 8 555 (Marino), 4 264 (Monte Compatri), 4 204 (Rocca di Papa). — (3) 4 083 (Paliano), 5 621 (Valmontone), 13 547 (Velletri). — (4) 6 274 (Anagni), 4 736 (Ceccano), 7 767 (Ferentino), 5 885 (Frosinone). — (5) 6 320 (Corneto Tarquinia). — (6) 4 843 (Anzio), 4 793 (Nettuno). — (7) 6 135 (Piperno), 6 683 (Sezze), 9 780 (Terracina).

Superficie e densità della popolazione nelle Zone agricole.

(PROVINCIA)

Numero d'ordine delle Zone	Denominazione delle Zone	Superficie territoriale delle Zone Km. ²	Densità per Km. ²		Numero d'ordine delle Zone	Denominazione delle Zone	Superficie territoriale delle Zone Km. ²	Densità per Km. ²	
			dell'intera popolazione	della popolazione sparsa				dell'intera popolazione	della popolazione sparsa
<i>Regione di Montagna.</i>					XIII	Colle piano di Vetralla	332, 55	52	6
I	Alta Valle Aniene e Monti Sabini	779, 83	78	5	XIV	Colle piano litoranea di Civitavecchia	516, 92	66	6
II	Monti Simbruini ed Ernici	601, 29	99	45	XV	Lago di Bracciano	433, 55	53	7
III	Monti Lepini	379, 82	78	2	XVI	Agro romano	2 074, 62	333	15
IV	Monti Ausoni	519, 91	80	25	XVII	Colle piano Tevere ed Aniene	361, 91	111	15
	Regione di Montagna	2 230, 85	84	20	XVIII	Prenestina	293, 64	140	14
					XIX	Colli Laziali	281, 76	250	19
					XX	Velletri e Paliano	331, 87	136	29
					XXI	Valsacco	547, 87	178	107
						Regione di Collina.	8 276, 02	152	19
V	Colli Volsini	171, 58	49	19					
VI	Lago di Bolsena ..	453, 10	74	13					
VII	Bagnorea	217, 42	80	30					
VIII	Interna di Orte e Civita Castellana	448, 71	64	10	XXII	Piano colle della Maremma	469, 57	22	5
IX	Colle piano di Soratte	326, 12	56	6	XXIII	Anzio e Nettuno .	123, 39	103	23
X	Piano Colle del Viterbese	493, —	79	15	XXIV	Litoranea delle Paludi Pontine ...	932, 89	45	15
XI	Monti Cimini	316, 48	102	9		Regione di Pianura	1 525, 85	43	13
XII	Colle piano di Maremma	674, 92	33	3		Provincia	12 082, 72	126	1

Popolazione presente dei Centri classificati secondo la loro importanza demografica e popolazione delle case sparse nelle Zone agricole.

(PROVINCIA)

A — Numeri assoluti.

Numero d'ordine delle Zone (a)	Popolazione presente delle Zone	POPOLAZIONE PRESENTE										DELLE CASE SPARSE
		DEI CENTRI										
		in complesso	fino a 50	da 51 a 100	da 101 a 250	da 251 a 500	da 501 a 1000	da 1001 a 2000	da 2001 a 3000	da 3001 a 4000	oltre 4000	

abitanti

Regione di Montagna.

I	60 878	57 045	—	—	296	1 042	11 615	28 739	4 209	3 961	(1) 7 183	3 833
II	59 358	32 011	—	59	775	1 443	3 225	2 733	15 694	3 245	(2) 4 837	27 347
III	29 495	28 861	—	—	—	—	1 643	3 533	5 100	—	(3) 18 585	634
IV	41 847	28 807	—	—	—	279	2 259	7 933	10 064	—	(4) 8 272	13 040
Totale	191 578	146 724	—	59	1 071	2 764	18 742	42 938	35 067	7 206	38 877	44 854

Regione di Collina.

V	8 407	5 140	98	—	—	310	1 290	—	—	3 442	—	3 267
VI	33 742	27 775	—	244	871	1 235	1 697	6 735	13 284	3 709	—	5 967
VII	17 356	10 879	—	—	577	2 334	6 057	1 911	—	—	—	6 477
VIII	28 523	23 960	50	52	235	359	2 033	10 140	2 968	3 069	(5) 5 054	4 563
IX	18 307	16 239	—	—	—	—	3 814	8 073	4 352	—	—	2 068
X	38 838	31 527	—	94	167	—	1 230	4 055	2 594	—	(6) 23 387	7 311
XI	32 220	29 247	—	—	—	—	—	3 655	10 371	—	(7) 15 221	2 973
XII	21 994	20 297	—	98	172	—	1 222	3 542	10 702	—	(8) 4 561	1 697
XIII	17 448	15 461	—	—	183	—	1 288	5 260	4 999	3 731	—	1 987
XIV	34 269	31 140	—	71	975	865	980	1 292	—	3 166	(9) 23 791	3 129
XV	23 051	19 824	37	72	188	1 229	3 093	8 125	2 875	—	(10) 4 205	3 227
XVI	691 661	659 653	—	—	915	781	570	1 121	—	—	(11) 656 266	32 008
XVII	40 190	34 790	—	271	519	714	1 249	4 948	—	3 364	(12) 23 725	5 400
XVIII	41 160	36 987	—	—	—	439	2 277	5 070	—	3 985	(13) 25 216	4 173
XIX	70 470	64 992	—	54	348	809	—	6 149	4 835	3 288	(14) 49 509	5 478
XX	45 060	35 413	—	63	527	—	528	2 794	—	3 250	(15) 28 251	9 647
XXI	97 670	38 831	—	—	622	906	4 704	2 333	2 368	3 236	(16) 24 662	58 839
Totale	1 260 366	1 102 155	185	1 019	6 299	9 981	32 032	75 203	59 348	34 240	883 848	158 211

Regione di Montagna.

XXII	10 393	8 247	—	61	117	330	—	1 419	—	—	(17) 6 320	2 146
XXIII	12 719	9 828	—	75	117	—	—	—	—	—	(18) 9 636	2 891
XXIV	42 236	27 933	22	—	121	—	905	1 491	2 796	—	(19) 22 598	14 303
Totale	65 348	46 008	22	136	355	330	905	2 910	2 796	—	38 554	19 340
Provincia .	1 517 292	1 294 887	207	1 214	7 725	13 075	51 679	121 051	97 211	41 446	961 279	222 405

(a) Per la denominazione e composizione delle Zone vedasi a pag. x.

(1) Subiaco. — (2) Alatri. — (3) Carpineto Romano ab. 5 219, Cori ab. 6 423, Segni ab. 6 943 — (4) Sonnino ab. 4 113 Vallecorsa ab. 4 159. — (5) Civita Castellana. — (6) Soriano nel Cimino ab. 5 072, Viterbo ab. 18 315. — (7) Caprarola ab. 5 016, Ronciglione ab. 5 726, Vignanello ab. 4 479. — (8) Tuscania. — (9) Civitavecchia ab. 19 659, Tolfa ab. 4 132. — (10) Bracciano. — (11) Roma. — (12) Monterotondo ab. 4 771, Palombara Sabina ab. 4 452, Tivoli ab. 14 502. — (13) Cave ab. 4 015, Genazzano ab. 4 455, Olevano Romano ab. 5 673, Palestrina ab. 6 208, Zagarolo ab. 4 862. — (14) Albano Laziale, ab. 9 365, Ariccia ab. 4 697, Frascati ab. 10 024, Genzano di Roma ab. 8 400, Marino ab. 8 555, Monte Compatri ab. 4 264, Rocca di Papa ab. 4 204. — (15) Paliano ab. 4 033, Valmontone ab. 5 621, Veietri ab. 18 547. — (16) Anagni ab. 6 274, Ceccano ab. 4 736, Ferentino ab. 7 767, Frosinone ab. 5 885. — (17) Corneto Tarquinia. — (18) Anzio ab. 4 843, Nettuno ab. 4 793. — (19) Piperno ab. 6 135, Sezze ab. 6 683, Terracina ab. 9 780.

**Popolazione presente dei Centri classificati secondo la loro importanza demografica
e popolazione delle case sparse nelle Zone agricole.**

(PROVINCIA)

B — Numeri relativi.

Numero d'ordine delle Zone	Su 1000 abitanti in complesso appartenevano a :										CASE SPARSE
	CENTRI										
	in complesso	fino a 50	da 51 a 100	da 101 a 250	da 251 a 500	da 501 a 1000	da 1001 a 2000	da 2001 a 3000	da 3001 a 4000	oltre 4000	
a b i t a n t i											

Regione di Montagna.

I	937	—	—	5	17	191	472	69	65	118	63
II	539	—	1	13	24	54	46	265	55	81	461
III	979	—	—	—	—	56	120	173	—	630	21
IV	688	—	—	—	7	54	190	239	—	198	312
Regione di Montagna	766	—	...	6	14	98	224	183	38	203	234

Regione di Collina.

V	611	12	—	—	37	153	—	—	409	—	389
VI	823	—	7	26	37	50	200	393	110	—	177
VII	627	—	—	33	134	350	110	—	—	—	373
VII	840	2	2	8	13	71	355	104	108	177	160
IX	887	—	—	—	—	208	441	238	—	—	113
X	812	—	2	4	—	32	104	67	—	603	188
XI	908	—	—	—	—	—	113	322	—	473	92
XII	923	—	4	8	—	56	161	487	—	207	77
XIII	886	—	—	10	—	74	301	287	214	—	114
XIV	909	—	2	28	25	29	38	—	92	695	91
XV	860	2	3	8	53	134	353	125	—	182	140
XVI	954	—	—	1	1	1	2	—	—	949	46
XVII	866	—	7	13	18	31	123	—	84	590	134
XVIII	899	—	—	—	11	55	123	—	97	613	101
XIX	922	—	1	5	11	—	87	69	47	702	78
XX	786	—	1	12	—	12	62	—	72	627	214
XXI	398	—	—	6	9	48	24	24	33	254	602
Regione di Collina.	874	...	1	5	8	25	60	47	27	701	126

Regione di Pianura.

XXII	784	—	6	11	32	—	137	—	—	608	206
XXIII	773	—	6	9	—	—	—	—	—	758	227
XXIV	661	1	—	3	—	21	35	66	—	535	339
Regione di Pianura	704	5	5	14	46	43	—	591	296
Provincia.....	853	...	1	5	9	34	80	64	27	633	147

CAPITOLO II.

FAMIGLIE E CONVIVENZE

1. — Numero e componenti.

La popolazione del Lazio si ripartiva, in famiglie e convivenze, nel modo seguente:

Convivenze (alberghi, caserme, ospedali, ecc.) N.	3 120	con	104 917	abitanti
Famiglie	334 103	»	1 412 375	»
CONVIVENZE E FAMIGLIE.	337 223	»	1 517 292	»

Secondo la loro specie, le 3 120 convivenze si distinguevano nei seguenti gruppi:

Specie delle convivenze e loro composizione.

GRUPPI	Num.	Componenti
Alberghi, locande e pensioni.....	290	9 921
Camerate di operai, ecc.	1 156	14 058
Istituti di educazione (collegi, orfanotrofi, ecc.)	292	14 320
Istituti di assistenza (ospizi, ricoveri, ecc.) ..	135	9 099
Istituti di cura (ospedali, manicomi)	102	10 712
Conventi	467	9 023
Caserme, corpi di guardia, ecc.....	419	31 695
Carceri, case di pena, ecc.....	42	4 059
Altre convivenze.....	217	2 030
IN COMPLESSO...	3 120	104 917

2. — Composizione delle famiglie.

Secondo il numero delle persone censite presenti alla data del Censimento, le 334 103 famiglie si classificavano nel modo seguente:

Famiglie classificate secondo il numero delle persone presenti.

Persone	Famiglie	Su 1 000 famiglie	Persone	Famiglie	Su 1 000 famiglie
1	29 723	89	11	1 847	6
2	55 623	166	12	998	3
3	59 726	179	13	506	2
4	54 9 7	164	14	356	1
5	47 072	141	15	162	..
6	34 907	104	16 e più	338	1
7	23 053	69			
8	13 690	41			
9	7 361	22	IN COMPLESSO	334 103	1 000
10	3 824	11			

Secondo il tipo della loro composizione, le famiglie suddette presentavano la seguente ripartizione:

Famiglie classificate secondo la loro composizione.

TIPI DI FAMIGLIE	Famiglie	Su 1 000 famiglie
Soli parenti e affini	296 620	887
Parenti e affini con domestici.....	14 619	44
Parenti e affini con garzoni	953	3
Parenti e affini con dozzinanti, conviventi ed estranei.....	18 973	57
Parenti e affini con domestici e garzoni	179	1
Parenti e affini con domestici, dozzinanti, conviventi ed estranei...	2 312	7
Parenti e affini con garzoni, conviventi, dozzinanti ed estranei....	39	...
Parenti e affini con domestici, garzoni, dozzinanti, conviventi ed estranei	25	...
Soli estranei	383	1
IN COMPLESSO...	334 103	1 000

3. — Famiglie naturali.

Le famiglie suddette, ricondotte alla loro composizione naturale, escludendone cioè i domestici, i garzoni, gli estranei e includendovi invece i membri (parenti e affini) temporaneamente assenti, si distribuivano, secondo le varie condizioni sociali dei rispettivi Capi di famiglia, nel modo seguente:

Famiglie naturali classificate secondo la condizione sociale del Capo di famiglia.

CONDIZIONE SOCIALE	Famiglie	Componenti	Su 1 000 famiglie	Su 1 000 componenti
Agricoltori conducenti terreni propri.....	38 621	190 512	116	135
Fittavoli.....	1 959	10 041	6	7
Mezzadri	13 384	69 396	40	49
Contadini giornalieri, boscaioli, pastori, mandriani, bifolchi, ecc.....	68 416	306 581	204	216
Industriali e commercianti (padroni, direttori, capi aziende).....	5 210	24 074	16	17
Esercenti (padroni), venditori di generi alimentari	12 991	60 507	39	43
Artigiani e lavoratori, per proprio conto, di tutte le industrie (eccettuate le agricole).....	22 355	100 432	67	71
Operai salariati di tutte le industrie (eccettuate le agricole).....	49 303	203 618	148	144
Persone di servizio e di fatica, garzoni, ecc.	43 159	176 256	129	125
Professionisti, artisti, addetti ai culti.....	12 524	43 715	37	31
Ufficiali dell'Esercito, impiegati di aziende pubbliche, di banche, ecc.	23 468	90 259	70	64
Impiegati di aziende private, commessi di negozio (esclusi i garzoni)	14 136	55 350	42	39
Pensionati	9 859	35 375	30	25
Possidenti, benestanti.....	6 589	23 463	20	17
Attendenti alle cure domestiche, professione incerta o non indicata	12 129	24 493	36	17
IN COMPLESSO..	334 103	1 414 072	1 000	1 000

La composizione media per famiglia naturale, secondo la condizione sociale del Capo, veniva a risultare come segue:

CONDIZIONE SOCIALE	Composizione media per famiglia
Agricoltori conducenti terreni propri	4.9
Fittavoli	5.1
Mezzadri	5.2
Contadini giornalieri, boscaioli, pastori, mandriani, bifolchi, ecc.	4.5
Industriali e commercianti (padroni, direttori, capi aziende)	4.7
Esercenti (padroni), venditori di generi alimentari	4.7
Artigiani e lavoratori, per proprio conto, di tutte le industrie (eccettuate le agricole)	4.5
Operai salariati di tutte le industrie (eccettuate le agricole).....	4.1
Persone di servizio e di fatica, garzoni, ecc.....	4.1
Professionisti, artisti, addetti ai culti.....	3.5
Ufficiali dell'Esercito, impiegati di aziende pubbliche, di banche, ecc.....	3.8
Impiegati di aziende private, commessi di negozio (esclusi i garzoni)	3.9
Pensionati.....	3.6
Possidenti, benestanti	3.6
Attendenti alle cure domestiche, professione incerta o non indicata.....	2.0
COMPOSIZIONE MEDIA..	4.2

Secondo il sesso e il numero delle persone economicamente attive, intendendosi come tali quelle che portano un contributo finanziario al sostentamento della famiglia, le famiglie naturali sopra indicate si ripartivano nei seguenti gruppi:

Famiglie naturali classificate secondo il sesso e il numero delle persone economicamente attive.

PERSONE ATTIVE	Famiglie N.	Su 1 000 famiglie
Nessuna persona attiva	12 129	36
Una persona attiva (maschio).....	153 264	459
Una persona attiva (femmina).....	13 709	41
Due persone attive (maschi).....	41 102	123
Due persone attive (femmine).....	3 023	9
Due persone attive (maschio e femmina)....	30 262	91
Tre o più persone attive (maschi)	25 447	76
Tre o più persone attive (femmine)	908	3
Tre o più persone attive (maschi e femmine)	54 259	162
IN COMPLESSO..	334 103	1 000

CAPITOLO III.

CARATTERI INDIVIDUALI DELLA POPOLAZIONE

1. — Popolazione classificata secondo il sesso e l'età.

La ripartizione degli abitanti secondo il sesso e l'età è data dal prospetto che segue:

ANNI DI ETÀ	Popolazione			ANNI DI ETÀ	Popolazione		
	In complesso	M	F		In complesso	M	F
fino a 1	38 560	19 890	18 670	20 - 21	34 087	21 651	12 436
1 - 2	38 237	19 495	18 742	21 - 25	112 397	58 137	54 260
2 - 3	24 084	12 307	11 777	25 - 30	121 719	58 901	62 818
3 - 4	19 102	9 731	9 371	30 - 35	113 906	54 375	59 531
4 - 5	21 027	10 663	10 364	35 - 40	99 982	48 644	51 338
5 - 6	24 991	12 813	12 178	40 - 45	82 962	41 400	41 562
6 - 7	31 267	16 014	15 253	45 - 50	75 534	38 018	37 516
7 - 8	30 727	15 450	15 277	50 - 55	69 018	34 840	34 178
8 - 9	32 321	16 387	15 934	55 - 60	63 394	32 458	30 936
9 - 10	31 696	16 146	15 550	60 - 65	54 467	27 643	26 824
10 - 11	30 906	15 743	15 163	65 - 70	39 229	19 766	19 463
11 - 12	31 106	16 003	15 103	70 - 75	27 002	13 179	13 823
12 - 13	30 992	15 816	15 176	75 - 80	14 013	6 898	7 115
13 - 14	29 945	15 309	14 636	80 - 85	5 684	2 569	3 115
14 - 15	28 391	14 296	14 095	85 - 90	1 635	712	923
15 - 16	27 975	14 093	13 882	90 - 95	376	141	235
16 - 17	28 061	14 254	13 807	95 - 100	71	32	39
17 - 18	27 699	14 092	13 607	oltre 100	17	6	11
18 - 19	27 271	14 220	13 051	Età ignota	17 690	7 519	10 171
19 - 20	29 751	16 545	13 206	TOTALE ..	1 517 292	766 156	751 136

2. — Popolazione classificata secondo il sesso e per gruppi di età.

Raggruppando i dati della precedente tabella, in modo che si possano rilevare gli effetti demografici degli avvenimenti eccezionali del decennio, e mettendo a confronto i risultati del Censimento del 1911 con quelli del Censimento del 1921, si ottiene il prospetto seguente:

GRUPPI DI ETÀ	1911			1921			Aumento (+) o diminuzione (-) percentuale		
	In complesso	M	F	In complesso	M	F	In complesso	M	F
fino a 2 anni	65 122	32 944	32 178	76 797	39 385	37 412	+ 17.9	+ 19.6	+ 16.3
da 3 » 6 »	112 994	57 432	55 562	89 204	45 514	43 690	- 21.1	- 20.8	- 21.4
» 7 » 20 »	350 457	176 869	173 588	418 108	214 368	203 740	+ 19.3	+ 21.2	+ 17.4
» 21 » 40 »	388 516	192 557	195 959	482 091	241 708	240 383	+ 24.1	+ 25.5	+ 22.7
» 41 » 60 »	265 772	135 595	130 177	290 908	146 716	144 192	+ 9.5	+ 8.2	+ 10.8
oltre 60 »	116 137	57 518	58 619	142 494	70 946	71 548	+ 22.7	+ 23.3	+ 22.1
Età ignota	3 425	1 532	1 893	17 690	7 519	10 171	—	—	—
IN COMPLESSO..	1 302 423	654 447	647 976	1 517 292	766 156	751 136	+ 16.5	+ 17.1	+ 15.9

5. — Popolazione di età superiore a 10 anni classificata secondo il sesso e per grandi categorie professionali.

In cifre riassuntive, la popolazione di età superiore a 10 anni, così si ripartiva nelle differenti categorie professionali:

a) NUMERI ASSOLUTI.

CATEGORIE PROFESSIONALI	In complesso	M	F
Agricoltura, caccia e pesca	303 229	214 094	89 135
Industria:			
<i>Padroni, direttori di aziende</i>	3 973	3 708	265
<i>Impiegati</i>	9 190	7 246	1 944
<i>Artigiani indipendenti</i>	34 638	25 904	8 734
<i>Operai salariati</i>	138 776	121 087	17 689
Totale Industria..	186 577	157 945	28 632
Commercio:			
<i>Padroni, direttori di aziende</i>	26 263	20 969	5 294
<i>Impiegati</i>	12 112	10 153	1 959
<i>Garzoni</i>	7 212	6 183	1 029
Totale Commercio..	45 587	37 305	8 282
Amministrazione pubblica e privata	84 790	77 658	7 132
Culto, professioni e arti liberali	38 478	23 110	15 368
Addetti ai servizi domestici	31 591	7 613	23 978
Proprietari, benestanti	12 230	5 574	6 656
Attendenti alle cure domestiche, pensionati, studenti, ricoverati, ecc.	522 798	93 961	428 837
IN COMPLESSO..	1 225 280	617 260	608 020

b) NUMERI RELATIVI A 1 000 ABITANTI.

CATEGORIE PROFESSIONALI	In complesso	M	F
Agricoltura, caccia e pesca	247	348	147
Industria:			
<i>Padroni, direttori di aziende</i>	3	6	...
<i>Impiegati</i>	8	12	3
<i>Artigiani indipendenti</i>	28	42	14
<i>Operai salariati</i>	113	196	29
Totale Industria..	152	256	47
Commercio:			
<i>Padroni, direttori di aziende</i>	21	34	9
<i>Impiegati</i>	10	16	3
<i>Garzoni</i>	6	10	2
Totale Commercio..	37	60	14
Amministrazione pubblica e privata	69	126	12
Culto, professioni e arti liberali	31	37	25
Addetti ai servizi domestici	26	12	39
Proprietari, benestanti	10	9	11
Attendenti alle cure domestiche, pensionati, studenti, ricoverati, ecc.	428	152	705
IN COMPLESSO..	1 000	1 000	1 000

6. — Alfabetismo.

L'alfabetismo è stato rilevato dal Censimento con la domanda se i censiti *sapevano leggere*. Ne riassumiamo qui i risultati generali, per la popolazione di oltre 6 anni, divisa per gruppi di età, facendo il confronto coi risultati del Censimento precedente.

GRUPPI DI ETÀ	Alfabeti su 100 censiti del rispettivo gruppo di età					
	1911			1921		
	In complesso	M	F	In complesso	M	F
7 — 15	70	71	68	73	73	72
16 — 21	76	80	72	85	87	82
22 — 30	75	82	68	84	88	79
31 — 40	70	78	63	78	84	71
41 — 60	59	69	49	69	75	62
61 e oltre	45	54	37	53	62	45
IN COMPLESSO	67	73	61	74	79	69

Nei cinque Circondari della Provincia le cifre proporzionali degli alfabeti, secondo i risultati dei due ultimi Censimenti, sono le seguenti :

CIRCONDARI	Su 100 abitanti di età superiore a 6 anni sapevano leggere					
	1911			1921		
	In complesso	M	F	In complesso	M	F
Civitavecchia.....	70	73	67	77	79	74
Frosinone.....	36	46	27	43	52	35
Roma.....	78	83	74	84	87	81
Velletri.....	50	58	43	58	64	53
Viterbo.....	55	61	49	62	68	57
PROVINCIA.....	67	73	61	74	79	69

Il miglioramento conseguito nei riguardi dell'alfabetismo della popolazione censita dal 1871 in poi, appare evidente dalle seguenti cifre riassuntive :

ANNI	ALFABETI		
	In complesso	Maschi	Femmine
1871	32	38	26
1881	42	48	34
1901	56	62	49
1911	67	73	61
1921	74	79	69

Nell'ultimo decennio il miglioramento nei riguardi dell'alfabetismo è stato quindi dell'8,2% per i maschi, del 13,1% per le femmine e del 10,4% per il complesso della popolazione.

7. — Proprietari di beni immobili.

Si riportano i dati riassuntivi sui proprietari di beni immobili, mettendoli a confronto coi risultati del precedente Censimento :

CIRCONDARI	PROPRIETARI DI BENI IMMOBILI	
	1911	1921
Civitavecchia	1 919	2 043
Frosinone	19 637	26 448
Roma	45 522	48 168
Velletri	10 662	13 254
Viterbo	25 223	29 018
PROVINCIA	102 963	118 931

Secondo la natura della loro proprietà, si ripartivano come segue :

SPECIE DELLA PROPRIETÀ IMMOBILIARE	PROPRIETARI DI BENI IMMOBILI	
	1911	1921
Soli terreni.....	22 777	26 626
Soli fabbricati.....	23 041	26 672
Terreni e fabbricati	57 145	65 633
IN COMPLESSO....	102 963	118 931

8. — **Stranieri.**

Riassumiamo nel seguente prospetto le notizie sugli stranieri censiti nel Lazio nel 1921, mettendoli a confronto con i risultati del Censimento precedente.

CIRCONDARI	1911			1921		
	In complesso	M	F	In complesso	M	F
Civitavecchia	101	80	21	285	269	16
Frosinone	42	18	24	20	16	4
Roma	9 363	5 030	4 333	10 943	5 567	5 376
Velletri	36	18	4 333	5	2	3
Viterbo.....	155	80	18	111	73	38
PROVINCIA.....	9 697	5 226	75	11 364	5 927	5 437

Secondo la nazionalità, gli stranieri comprendevano: 276 austriaci, 226 belgi, 199 cecoslovacchi, 1 811 francesi, 1 037 germanici, 123 greci, 1 320 inglesi, 268 irlandesi, 204 jugoslavi, 86 norvegesi, 198 olandesi, 325 polacchi, 98 rumeni, 554 russi, 774 spagnoli, 98 svedesi, 957 svizzeri, 95 ungheresi, 147 argentini, 121 brasiliani, 97 canadesi, 92 messicani e 1 116 cittadini degli Stati Uniti d'America. I rimanenti 1 142 appartenevano ad altre 39 nazionalità.

TAVOLE.

A qualcuna delle Tavole seguenti sono state premesse delle avvertenze, sia per una più chiara intelligenza della struttura della Tavola, sia per fornire spiegazioni su taluni raggruppamenti delle cifre.

Nelle Tavole di numeri relativi, il segno ... indica un numero inferiore all'unità e la lineetta — la notizia negativa.

The first part of the report, which was prepared by the first author, is a general introduction to the subject of the investigation and a description of the methods used. The second part contains a detailed account of the results of the investigation, and the third part contains a discussion of these results and a comparison with the results of other investigators.

TAVOLA I.

**Popolazione presente, temporaneamente assente e residente
nei Comuni, nelle Frazioni di censimento, nei Circondari e nella Provincia.**

Superficie del territorio comunale.

AVVERTENZE. — La superficie territoriale dei singoli Comuni, quando non vi siano intervenute variazioni, è stata desunta dalla pubblicazione dell'Ufficio di Statistica agraria: *Superficie territoriale ed agraria forestale dei Comuni del Regno d'Italia al 1° Gennaio 1913* — Roma, Tip. Bertero, 1913. Nei casi di variazioni territoriali i nuovi dati sono rilevati sulle notizie fornite dai singoli Comuni.

Le indicazioni demografiche sono date separatamente per ogni frazione di censimento e per ogni Comune nel suo complesso.

La *frazione di censimento*, da non confondersi con la frazione amministrativa preveduta nella Legge comunale e provinciale (Testo Unico 4 febbraio 1915 n. 148, art. 118 e 121), è generalmente formata di un Centro di popolazione e delle case sparse circostanti, che hanno col Centro medesimo più frequenti rapporti e più facili comunicazioni.

Non mancano peraltro casi nei quali la frazione di censimento corrisponde alla denominazione tradizionale di una zona di territorio mancante di un Centro di popolazione e comprendente soltanto case sparse.

In taluni casi, in cui la ripartizione frazionale tracciata dai Comuni in occasione del Censimento, più che a vere frazioni in senso demografico o in senso storico e tradizionale, si riferiva ad una semplice suddivisione in *sezioni di censimento*, si è avuto cura di modificare, d'accordo coi singoli Comuni, la detta ripartizione.

London, 18th June 1941

Dear Mr. [Name],

I have your letter of the 14th and am sorry to hear that you are having trouble with the [subject].

I will do my best to help you and will get back to you as soon as possible.

Yours faithfully,

[Signature]

[Name]

[Address]

[City]

TAVOLA I.

**Popolazione presente, temporaneamente assente e residente
nei Comuni, nelle Frazioni di censimento, nei Circondari e nella Provincia.**

Superficie del territorio comunale.

Civitavecchia-Frosinone (Circondario).

COMUNI e Frazioni di censimento	Superficie del territorio comunale Ettari	Famiglie e Con- vivenze	Popolazione presente (di fatto)			Popolazione temporaneamente assente			Popola- zione residente (legale)
			in complesso	con dimora		in com- plesso	che si trovava		
				abituale	occasio- nale		in altri Comuni del Regno	al- l'estero	

CIRCONDARIO DI CIVITAVECCHIA.

Allumiere.....	9 350	809	3 566	3 334	232	141	141	—	3 475
Allumiere.....		717	3 166	3 037	129	122	122	—	3 159
Bianca.....		46	232	179	53	18	18	—	197
Cavevecchie.....		46	168	118	50	1	1	—	119
Cerveteri.....	15 500	577	3 045	2 305	740	35	34	1	2 340
Cerveteri.....		377	1 875	1 448	427	26	25	1	1 474
Cerenova.....		41	299	272	27	4	4	—	276
Ceri.....		63	369	184	185	—	—	—	184
Castel Giuliano.....		61	290	241	49	5	5	—	246
Sasso.....		35	212	160	52	—	—	—	160
Civitavecchia.....	11 402	5 730	23 114	21 997	1 117	595	557	38	22 592
<i>di cui nella « Sezione Mare »</i>		<i>38</i>	<i>664</i>	<i>146</i>	<i>518</i>	—	—	—	<i>146</i>
Civitavecchia.....		5.192	20 656	19 760	896	560	522	38	20 320
Santa Marinella.....		318	1 352	1 235	117	10	10	—	1 245
Santa Severa.....		38	437	372	65	2	2	—	374
Ladispoli.....		182	669	630	39	23	23	—	653
Corneto Tarquinia.....	27 908	1 805	7 972	7 240	732	155	147	8	7 395
Corneto Tarquinia.....		1 727	7 595	6 938	657	145	137	8	7 083
Saline.....		78	377	302	75	10	10	—	312
Montalto di Castro.....	19 049	509	2 421	1 975	446	98	98	—	2 073
Monte Romano.....	8 688	388	1 686	1 522	164	67	67	—	1 589
Tolfa.....	15 440	1 082	4 544	4 356	188	79	77	2	4 435
Circondario di Civitavecchia	107 337	10 900	46 348	42 729	3 619	1 170	1 121	49	43 899

CIRCONDARIO DI FROSINONE.

Acuto.....	1 321	654	2 821	2 792	29	384	292	92	3 176
Alatri.....	10 300	3 301	16 413	16 279	134	595	199	396	16 874
Amaseno.....	7 776	613	2 964	2 888	76	29	23	6	2 917

Segue : TAVOLA I.

Frosinone (Circondario).

COMUNI e Frazioni di censimento	Superficie del territorio comunale Ettari	Famiglie e Con- vivenze	Popolazione presente (di fatto)			Popolazione temporaneamente assente			Popola- zione residente (legale)
			in complesso	con dimora		in com- plesso	che si trovava		
				abituale	occasio- nale		in altri Comuni del Regno	al- l'estero	
Anagni	11 193	2 195	10 504	10 404	100	342	193	149	10 746
Arnara	1 258	461	2 492	2 486	6	281	41	240	2 767
Boville Ernica	2 721	940	5 914	5 869	45	351	90	261	6 220
Castro dei Volsci	5 813	950	5 100	5 063	37	396	52	344	5 459
Ceccano	6 145	2 313	12 310	12 265	45	705	141	564	12 970
Ceprano	3 851	1 313	6 808	6 770	38	513	169	344	7 283
Colleparado	2 692	281	1 152	1 146	6	181	112	69	1 327
Falvaterra	1 280	193	968	961	7	42	2	40	1 003
Ferentino	7 900	3 587	15 212	14 962	250	1 359	250	1 109	16 321
Ferentino		3 479	14 660	14 410	250	1 316	222	1 094	15 726
Porciano		108	552	552	—	43	28	15	595
Filettino	7 853	696	2 200	2 197	3	645	630	15	2 842
Fiuggi	3 360	721	3 515	3 461	54	194	107	87	3 655
Frosinone	4 612	2 798	12 815	12 716	99	664	302	362	13 380
Fumone	1 505	496	2 057	2 042	15	265	70	195	2 307
Giuliano di Roma	3 326	664	2 776	2 774	2	64	56	8	2 838
Guarcino	4 194	772	3 364	3 326	38	686	137	549	4 012
Maenza	4 046	525	2 274	2 173	101	208	37	171	2 381
Monte San Giovanni Cam- pano	4 784	1 668	8 763	8 760	3	532	157	375	9 292
Morolo	2 697	820	3 641	3 625	16	564	90	474	4 189
Paliano	6 915	1 358	6 305	6 156	149	163	131	32	6 319
Patrica	2 690	799	3 083	3 071	12	69	35	34	3 140
Piglio	3 487	772	3 783	3 757	26	160	88	72	3 917
Piperno	9 881	1 698	7 413	7 350	63	231	110	121	7 581
Pofi	3 053	861	4 411	4 390	21	167	73	94	4 557
Prossedi	3 487	569	2 273	2 271	2	200	52	148	2 471
Prossedi		335	1 365	1 364	1	77	39	38	1 441
Pisterzo		234	908	907	1	123	13	110	1 030
Ripi	3 051	1 058	6 691	6 690	1	437	52	385	7 127
Roccagorga	2 466	618	2 673	2 665	8	258	56	202	2 923

Segue : TAVOLA I.

Frosinone-Roma (Circondario).

COMUNI e Frazioni di censimento	Superficie del territorio comunale Ettari	Famiglie e Con- vivenze	Popolazione presente (di fatto)			Popolazione temporaneamente assente			Popola- zione residente (legale)
			in complesso	con dimora		in com- plesso	che si trovava		
				abituale	occasio- nale		in altri Comuni del Regno	al- l'estero	
Roccasecca dei Volsci	2 439	200	970	932	38	36	15	21	968
Serrone.....	1 580	519	2 424	2 407	17	112	62	50	2 519
Serrone		309	1 325	1 316	9	73	43	30	1 389
La Forma		210	1 099	1 091	8	39	19	20	1 130
Sgurgola	1 903	934	3 676	3 672	4	389	109	280	4 061
Sonnino	6 423	1 032	4 978	4 971	7	260	81	179	5 231
Strangolagalli.....	1 068	334	1 894	1 894	—	181	31	150	2 075
Supino.....	3 531	1 106	4 469	4 465	4	402	109	293	4 867
Torre Cajetani	1 166	157	780	780	—	37	16	21	817
Torrice	1 812	815	4 868	4 863	5	296	75	221	5 159
Trevi nel Lazio.....	5 400	639	2 640	2 629	11	380	362	18	3 009
Trivigliano	1 195	240	1 170	1 166	4	94	62	32	1 260
Vallecorsa.....	3 917	872	4 159	4 158	1	220	93	127	4 378
Veroli	11 376	2 641	15 096	14 675	421	852	310	542	15 527
Veroli.....		823	4 313	3 972	341	296	193	103	4 268
Santa Francesca		206	1 036	1 036	—	66	40	26	1 102
Colleberardi		573	3 389	3 323	66	170	33	137	3 493
Sant'Angelo in Villa...		529	3 255	3 251	4	172	28	144	3 423
San Giuseppe		510	3 103	3 093	10	148	16	132	3 241
Vico nel Lazio	4 700	590	1 943	1 943	—	880	799	81	2 823
Villa Santo Stefano.....	2 100	403	1 519	1 519	—	221	39	182	1 740
Circondario di Frosinone .	182 267	44 176	211 281	209 383	1 898	15 045	5 910	9 135	224 428

CIRCONDARIO DI ROMA.

Affile.....	1 528	371	1 760	1 757	3	128	119	9	1 885
Agosta.....	958	318	1 703	1 702	1	28	25	3	1 730
Albano Laziale	2 487	2 564	10 050	9 661	389	201	172	29	9 862
Anguillara Sabazia	4 807	460	1 998	1 891	107	49	44	5	1 940
Anticoli Corrado.....	1 634	371	1 363	1 356	7	474	474	—	1 830
Anzio	4 312	1 064	5 464	5 234	230	106	100	6	5 340

Segue: TAVOLA I.

Roma (Circondario).

COMUNI e Frazioni di censimento	Superficie del territorio comunale Ettari	Famiglie e Con- vivenze	Popolazione presente (di fatto)			Popolazione temporaneamente assente			Popola- zione residente (legale)
			in complesso	con dimora		in com- plesso	che si trovava		
				abituale	occasio- nale		in altri Comuni del Regno	al- l'estero	
Arcinazzo Romano	2 866	314	1 484	1 484	—	228	218	10	1 712
Ariccia	1 853	1 060	5 000	4 455	545	94	63	31	4 549
Arsoli	1 328	412	1 667	1 650	17	384	381	3	2 034
Bellegra	1 900	472	2 594	2 594	—	34	33	1	2 628
Bracciano	14 875	1 040	5 442	5 056	386	145	133	12	5 201
Camerata Nuova	4 090	235	669	667	2	504	504	—	1 171
Campagnano di Roma	6 271	1 069	4 525	4 430	95	87	58	29	4 517
Campagnano di Roma.		722	3 012	2 974	38	67	42	25	3 041
Magliano		199	821	765	56	10	7	3	775
Cesano		148	692	691	1	10	9	1	701
Canale Monterano	3 846	377	1 735	1 730	5	115	47	68	1 845
Canale Monterano		269	1 230	1 225	5	103	36	67	1 328
Montevirginio		108	505	505	—	12	11	1	517
Canterano	743	167	749	741	8	102	99	3	843
Capranica Prenestina	1 142	240	872	872	—	88	88	—	960
Casape	550	221	977	973	4	39	36	3	1 012
Castel Gandolfo	889	647	2 649	2 498	151	79	74	5	2 577
Castel Madama	2 896	847	4 043	4 029	14	19	19	—	4 043
Castelnuovo di Porto	2 867	313	1 330	1 308	22	122	92	30	1 430
Castel San Pietro Romano.	1 519	152	579	562	17	19	19	—	581
Cave	1 762	1 108	4 580	4 541	39	166	73	93	4 707
Cerreto Laziale	1 186	265	1 025	1 024	1	265	265	—	1 289
Cervara di Roma	3 260	281	1 012	1 012	—	303	302	1	1 315
Ciciliano	1 924	428	1 722	1 722	—	35	35	—	1 757
Cineto Romano	1 050	202	828	821	7	15	15	—	836
Civitella San Paolo	2 079	355	1 544	1 506	38	35	25	10	1 541
Colonna	350	277	1 188	1 135	53	42	41	1	1 177
Fiano Romano	4 163	396	1 857	1 741	116	35	26	9	1 776
Filacciano	541	171	659	615	44	30	30	—	645

Segue: TAVOLA I.

Roma (Circondario).

COMUNI e Frazioni di censimento	Superficie del territorio comunale Ettari	Famiglie e Con- vivenze	Popolazione presente (di fatto)			Popolazione temporaneamente assente			Popola- zione residente (legale)
			in complesso	con dimora		in com- plesso	che si trovava		
				abituale	occasio- nale		in altri Comuni del Regno	al- l'estero	
Formello	3 125	229	1 088	998	90	61	38	23	1 059
Frascati	2 257	2 524	11 100	10 611	489	31	28	3	10 642
Galliciano nel Lazio	2 598	372	1 648	1 610	38	50	47	3	1 660
Genazzano	3 045	1 204	4 936	4 923	13	48	45	3	4 971
Genzano di Roma	865	1 985	9 016	8 874	142	60	58	2	8 934
Genzano di Roma		1 883	8 578	8 458	120	42	41	1	8 500
Ardea		102	438	416	22	18	17	1	434
Gerano	1 021	391	1 649	1 649	—	87	78	9	1 736
Grottaferrata	1 442	736	3 557	3 484	73	30	18	12	3 514
Jenne	2 970	463	1 601	1 544	57	727	709	18	2 271
Lanuvio	3 195	488	2 218	2 102	116	27	25	2	2 129
Leprignano	2 581	400	1 732	1 674	58	21	15	6	1 695
Licenza	1 745	341	1 498	1 498	—	58	55	3	1 556
Licenza		272	1 196	1 196	—	26	24	2	1 222
Civitella		69	302	302	—	32	31	1	334
Mandela	1 365	152	642	642	—	16	16	—	658
Manziana	2 488	495	2 503	2 476	27	120	108	12	2 596
Marano Equo	680	265	1 195	1 191	4	258	236	22	1 449
Marcellina	1 095	473	1 988	1 982	6	103	32	71	2 085
Marino	3 766	2 073	9 656	9 332	324	140	123	17	9 472
Mazzano Romano	2 930	263	1 163	1 134	29	55	16	39	1 189
Mentana	4 261	642	2 937	2 820	117	49	41	8	2 869
Mentana		503	2 296	2 195	101	32	32	—	2 227
Castelchiodato		139	641	625	16	17	9	8	642
Montecelio	2 795	904	3 763	3 640	123	61	51	10	3 701
Monte Compatri	2 349	1 179	5 037	4 611	426	191	163	28	4 802
Monte Flavio	1 660	254	1 107	1 103	4	48	20	28	1 151
Monte Libretti	4 571	557	2 807	2 787	20	76	57	19	2 863
Monte Libretti		227	1 087	1 075	12	24	20	4	1 099
Casali		330	1 720	1 712	8	52	37	15	1 764

Segue: TAVOLA I.

Roma (Circondario).

COMUNI e Frazioni di censimento	Superficie del territorio comunale Ettari	Famiglie e Con- vivenze	Popolazione presente (di fatto)			Popolazione temporaneamente assente			Popola- zione residente (legale)
			n complesso	con dimora		in com- plesso	che si trovava		
				abituale	occasio- nale		in altri Comuni del Regno	al- l'estero	
Monte Porzio Catone.....	924	537	2 539	2 394	145	38	37	1	2 432
Monterosi	1 116	199	858	857	1	43	35	8	900
Monterotondo	4 136	1 446	5 990	5 536	454	96	78	18	5 682
Montorio Romano.....	2 428	395	1 620	1 618	2	88	50	38	1 706
Moricone.....	2 025	373	1 665	1 656	9	48	33	15	1 704
Morlupo.....	2 469	510	2 237	2 237	—	69	48	21	2 306
Nazzano.....	1 180	256	1 037	1 006	31	88	84	4	1 094
Nemi	730	314	1 166	1 152	14	26	26	—	1 178
Nerola	1 754	319	1 714	1 576	138	139	48	91	1 715
Nettuno.....	8 027	1 415	7 255	7 098	157	106	99	7	7 204
Nettuno		1 352	6 973	6 816	157	101	94	7	6 917
Ferriere		63	282	282	—	5	5	—	287
Olevano Romano.....	2 609	1 133	5 832	5 823	9	201	169	32	6 024
Oriolo Romano	1 926	421	2 438	1 677	761	100	77	23	1 777
Palestrina.....	4 650	1 705	7 427	7 346	81	111	78	33	7 457
Palombara Sabina.....	7 600	1 281	5 212	5 098	114	254	127	127	5 352
Palombara Sabina.....		1 123	4 576	4 482	94	245	126	119	4 727
Cretone		91	374	374	—	7	1	6	381
Stazzano		67	262	242	20	2	—	2	244
Percile.....	1 749	237	876	875	1	259	259	—	1 134
Pisoniano.....	1 359	333	1 795	1 757	38	32	30	2	1 789
Poli	3 041	569	2 238	2 207	31	133	129	4	2 340
Poli		470	1 797	1 768	29	84	81	3	1 852
Guadagnolo		99	441	439	2	49	48	1	488
Ponzano Romano.....	2 156	257	1 080	1 076	4	76	62	14	1 152
Riano	2 576	217	1 019	952	67	19	18	1	971
Rignano Flaminio	3 864	359	1 360	1 345	15	71	42	29	1 416
Riofreddo	1 260	241	1 121	1 119	2	66	66	—	1 185
Rocca Canterano	1 592	346	993	990	3	895	895	—	1 885
Rocca di Cave	1 106	222	987	987	—	23	16	7	1 010

Segue: TAVOLA I.

Roma (Circondario).

COMUNI e Frazioni di censimento	Superficie del territorio comunale Ettari	Famiglie e Con- vivenze	Popolazione presente (di fatto)			Popolazione temporaneamente assente			Popola- zione residente (legale)
			in complesso	con dimora		in com- plesso	che si trovava		
				abituale	occasio- nale		in altri Comuni del Regno	al- l'estero	
Rocca di Papa.....	4 240	1 008	4 354	4 345	9	75	66	9	4 420
Roccagiovine.....	893	86	417	411	6	32	29	3	443
Rocca Priora.....	2 829	666	2 940	2 935	5	83	68	15	3 018
Rocca Santo Stefano.....	965	266	1 394	1 391	3	27	25	2	1 418
Roiate.....	1 050	205	955	953	2	27	13	14	980
Roma.....	207 462	153 595	691 661	651 015	40 646	12 833	10 435	2 398	663 848
Roma.....		147 060	656 266	624 637	31 629	12 449	10 083	2 366	637 086
Agro Romano.....		6 535	35 395	26 378	9 017	384	352	32	26 762
Roviano.....	827	245	1 161	1 151	10	93	84	9	1 244
Sambuci.....	840	204	1 008	1 008	—	2	2	—	1 010
San Gregorio da Sassola..	3 607	452	1 720	1 677	43	35	34	1	1 712
San Polo dei Cavalieri...	4 854	442	1 622	1 620	2	226	87	139	1 846
Sant'Angelo Romano.....	2 045	342	1 429	1 408	21	45	16	29	1 453
Sant'Oreste.....	4 209	568	2 376	2 368	8	54	54	—	2 422
San Vito Romano.....	1 292	791	4 147	4 122	25	269	178	91	4 391
Saracinesco.....	1 120	196	798	798	—	2	2	—	800
Scrofano.....	2 886	304	1 308	1 221	87	62	55	7	1 283
Subiaco.....	6 410	1 906	9 108	9 073	30	270	262	8	9 348
Tivoli.....	8 758	3 718	16 387	15 746	641	276	253	23	16 022
Tivoli.....		3 327	14 502	14 068	434	256	233	23	14 324
Tivoli Bagni.....		275	1 261	1 178	83	17	17	—	1 195
Villa Adriana.....		116	624	500	124	3	3	—	503
Torrita Tiberina.....	1 041	187	768	709	59	31	30	1	740
Trevignano Romano.....	1 971	279	1 301	1 248	53	35	33	2	1 283
Vallepietra.....	5 671	272	941	940	1	238	215	23	1 178
Vallinfreda.....	1 731	210	839	839	—	367	363	4	1 206
Vicovaro.....	3 605	561	2 440	2 430	10	60	59	1	2 490
Vivaro Romano.....	1 178	230	875	857	18	181	160	21	1 038
Zagarolo.....	5 241	1 547	6 119	5 941	178	33	30	3	5 974
Circondario di Roma....	467 482	213 952	958 436	910 045	48 391	24 625	20 648	3 977	934 670

Segue: TAVOLA I.

Velletri-Viterbo (Circondario).

COMUNI e Frazioni di censimento	Superficie del territorio comunale Ettari	Famiglie e Con- vivenze	Popolazione presente (di fatto)			Popolazione temporaneamente assente			Popola- zione residente (legale)
			in complesso	con dimora		in com- plesso	che si trovava		
				abituale	occasio- nale		in altri Comuni del Regno	al- l'estero	
CIRCONDARIO DI VELLETRI.									
Artena	5 476	1 186	5 192	5 170	22	172	97	75	5 342
Bassiano	3 227	531	2 396	2 387	9	64	32	32	2 451
Carpineto Romano	8 631	1 183	5 219	5 196	23	564	279	285	5 760
Cisterna di Roma	30 668	1 691	6 035	4 149	1 886	99	97	2	4 248
Cori	8 557	1 646	7 373	7 256	117	247	114	133	7 503
Cori		1 473	6 554	6 439	115	226	106	120	6 665
Giulianello		173	819	817	2	21	8	13	838
Gavignano	1 436	365	1 312	1 306	6	130	55	75	1 436
Gorga	2 686	226	940	933	7	76	36	40	1 009
Labico	1 174	444	1 710	1 689	21	122	106	16	1 811
Montelanico	3 452	457	1 917	1 915	2	27	13	14	1 942
Norma	3 205	738	2 980	2 868	12	166	55	111	3 034
Rocca Massima	1 832	377	1 726	1 674	52	84	36	48	1 758
San Felice Circeo	1 532	438	1 724	1 696	28	86	44	42	1 782
Segni	6 392	1 748	7 044	7 007	37	225	123	102	7 232
Sermoneta	7 291	390	1 578	1 526	52	85	75	10	1 611
Sezze	16 001	2 832	12 931	12 732	199	323	63	260	13 055
Terracina	27 916	2 716	12 555	12 533	22	173	82	91	12 706
Valmontone	5 716	1 392	6 072	5 903	169	114	86	28	6 017
Velletri	13 906	5 760	25 781	24 979	802	184	169	15	25 163
Velletri		5 229	23 495	22 715	780	180	165	15	22 895
Lariano		531	2 286	2 264	22	4	4	—	2 268
Circondario di Velletri ...	149 098	24 120	104 385	100 919	3 466	2 941	1 562	1 379	103 860

CIRCONDARIO DI VITERBO.

Acquapendente	13 006	1 328	6 597	6 286	311	369	214	155	6 655
Acquapendente		1 026	4 948	4 806	142	272	163	109	5 078
Torre Alfina		185	994	825	169	58	30	28	883
Trevinano		117	655	655	—	39	21	18	694

Segue : TAVOLA I.

Viterbo (Circondario).

COMUNI e Frazioni di censimento	Superficie del territorio comunale Ettari	Famiglie e Con- vivenze	Popolazione presente (di fatto)			Popolazione temporaneamente assente			Popola- zione residente (legale)
			n complesso	con dimora		in com- plesso	che si trovava		
				abituale	occasio- nale		in altri Comuni del Regno	al- l'estero	
Arlena di Castro.....	2 313	135	584	581	3	12	12	—	593
Bagnaja	1 434	784	3 030	3 006	24	88	84	4	3 094
Bagnorea	6 803	847	4 093	4 074	19	270	222	48	4 344
Bagnorea.....		570	2 602	2 583	19	196	156	40	2 779
Civita		117	572	572	—	19	16	3	591
Vetriolo.....		160	919	919	—	55	50	5	974
Barbarano Romano	3 588	337	1 142	1 111	31	33	30	3	1 144
Bassanello	2 900	600	2 185	2 185	—	118	97	21	2 303
Bassano di Sutri.....	3 747	642	2 657	2 646	11	115	113	2	2 761
Bassano in Teverina.....	1 196	402	1 347	1 338	9	93	89	4	1 431
Bieda	9 291	718	2 586	2 585	1	45	43	2	2 630
Bieda.....		672	2 403	2 402	1	41	39	2	2 443
Civitella Cesi.....		46	183	183	—	4	4	—	187
Bolsena.....	14 469	793	3 635	3 594	41	110	102	8	3 704
Bomarzo	4 770	640	2 686	2 673	8	80	72	8	2 758
Bomarzo.....		420	1 729	1 723	6	43	40	3	1 766
Chia		131	536	536	—	22	17	5	558
Mugnano		89	421	419	2	15	15	—	434
Calcata	741	221	813	813	—	51	49	2	864
Canepina	2 060	638	2 619	2 598	21	72	54	18	2 670
Canino	12 343	743	3 569	3 174	395	78	69	9	3 252
Capodimonte.....	3 497	470	1 888	1 879	9	178	128	50	2 057
Capranica	4 006	895	3 658	3 634	24	120	109	11	3 754
Caprarola	4 806	1 378	5 363	5 344	19	157	140	17	5 501
Carbognano.....	1 697	510	2 021	2 013	8	96	75	21	2 109
Castel Cellesi	496	150	520	512	8	40	32	8	552
Castel Sant'Elia.....	2 361	310	1 175	1 172	3	150	111	39	1 322
Castiglione in Teverina ..	1 945	440	2 191	2 172	19	147	141	6	2 319
Castiglione in Teverina		298	1 429	1 413	16	82	78	4	1 495
Sermugnano.....		124	658	656	2	60	58	2	716
Vajano.....		18	104	103	1	5	5	—	108
Celleno	2 439	371	1 636	1 581	55	98	83	15	1 679

Segue: TAVOLA I.

Viterbo (Circondario).

COMUNI e Frazioni di censimento	Superficie del territorio comunale Ettari	Famiglie e Con- vivenze	Popolazione presente (di fatto)			Popolazione temporaneamente assente			Popola- zione residente (legale)
			in complesso	con dimora		in com- plesso	che si trovava		
				abituale	occasio- nale		in altri Comuni del Regno	al- l'estero	
Cellere	3 760	565	2 141	2 124	17	98	82	16	2 222
Cellere		544	2 033	2 017	16	96	81	15	2 113
Pianiano		21	108	107	1	2	1	1	109
Civita Castellana	8 284	1 280	5 922	5 862	60	142	115	27	6 004
Civita Castellana		1 250	5 790	5 730	60	139	112	27	5 869
Borghetto		30	132	132	—	3	3	—	135
Civitella d'Agliano	2 666	372	1 939	1 913	26	70	66	4	1 983
Corchiano	3 283	450	1 851	1 849	2	82	54	28	1 931
Fabrica di Roma	3 523	698	2 694	2 675	19	82	63	19	2 757
Faleria	2 620	371	1 319	1 312	7	78	38	40	1 390
Farnese	5 315	760	2 906	2 890	16	125	76	49	3 015
Gallese	3 678	479	2 112	2 112	—	124	50	74	2 236
Gradoli	2 033	488	1 998	1 982	16	114	70	44	2 096
Graffignano	1 151	274	1 260	1 133	127	11	4	7	1 144
Grotte di Castro	3 164	893	4 018	4 000	18	165	88	77	4 165
Grotte Santo Stefano	1 731	436	1 731	1 716	15	96	88	8	1 812
Grotte Santo Stefano ..		326	1 265	1 256	9	75	69	6	1 331
Vallebona		67	275	271	4	11	10	1	282
Montecalvello		43	191	189	2	10	9	1	199
Ischia di Castro	10 293	641	2 735	2 629	106	216	139	77	2 845
Latera	2 237	437	1 723	1 719	4	109	93	16	1 828
Lubriano	1 666	275	1 330	1 319	11	80	63	17	1 399
Marta	2 301	555	2 630	2 615	15	77	61	16	2 692
Montefiascone	8 567	2 162	10 035	9 947	88	389	230	159	10 336
Montefiascone		713	3 344	3 266	78	155	104	51	3 421
Grazie		87	410	405	5	13	7	6	418
Coste		167	836	836	—	16	4	12	852
Poggetto		55	267	265	2	5	1	4	270
Poggio della Frusta		76	419	419	—	4	1	3	423
Cipollone		87	413	413	—	10	4	6	423
Capobianco		38	166	166	—	1	—	1	167
Casali		26	163	163	—	1	—	1	164
Zepponarai		279	1 309	1 306	3	21	7	14	1 327

Segue: TAVOLA I.

Viterbo (Circondario).

COMUNI e Frazioni di censimento	Superficie del territorio comunale Ettari	Famiglie e Con- vivenze	Popolazione presente (di fatto)			Popolazione temporaneamente assente			Popola- zione residente- (legale)
			in complesso	con dimora		in com- plesso	che si trovava		
				abituale	occasio- nale		in altri Comuni del Regno	al- l'estero	
Segue: <i>Montefiascone</i>									
Stefanoni.....		78	376	376	—	9	6	3	385
Fiordini.....		218	899	899	—	52	22	30	951
Commenda.....		36	183	183	—	3	—	3	186
Carpine.....		139	568	568	—	45	33	12	613
Mosse.....		119	475	475	—	50	39	11	525
Paoletti.....		44	207	207	—	4	2	2	211
Nepi.....	8 448	800	3 304	3 222	82	94	80	14	3 316
Orano.....	2 549	694	2 698	2 692	6	134	98	36	2 826
Orte.....	6 590	1 314	5 809	5 756	53	156	153	3	5 912
Orte.....		1 049	4 694	4 660	34	130	128	2	4 790
Molignano.....		265	1 115	1 096	19	26	25	1	1 122
Piansano.....	2 632	584	2 271	2 271	—	292	280	12	2 563
Proceno.....	4 152	348	1 810	1 783	27	92	69	23	1 875
Roccalvece.....	2 200	400	1 976	1 944	32	108	102	6	2 052
Roccalvece.....		118	514	514	—	48	46	2	562
Sant'Angelo.....		105	458	427	31	29	25	4	456
Sipicciano.....		177	1 004	1 003	1	31	31	—	1 034
Ronciglione.....	5 920	1 607	6 447	6 365	82	63	57	6	6 428
San Giovanni di Bieda...	559	276	1 190	1 182	8	25	24	1	1 207
San Lorenzo Nuovo.....	2 038	426	1 928	1 915	13	77	64	13	1 992
San Martino al Cimino...	442	466	1 758	1 744	14	240	234	6	1 984
San Michele in Teverina..	645	169	680	666	14	45	38	7	711
Soriano nel Cimino.....	6 870	1 404	6 428	6 385	43	196	162	34	6 581
Sutri.....	5 996	643	2 880	2 874	6	111	101	10	2 985
Tessennano.....	1 446	150	648	618	30	20	19	1	638
Tuscania.....	20 702	1 262	5 454	5 433	21	89	83	6	5 522
Valentano.....	4 455	787	3 189	3 153	36	239	192	47	3 392
Vallerano.....	1 576	462	1 946	1 945	1	64	57	7	2 009
Vejano.....	4 537	452	1 855	1 853	2	63	56	7	1 916
Vetralla.....	11 533	2 092	8 018	7 949	69	112	112	—	8 061
Vignanello.....	2 064	1 070	4 592	4 580	12	88	72	16	4 668

Segue: TAVOLA I.

Viterbo (Circondario).

COMUNI e Frazioni di censimento	Superficie del territorio comunale Ettari	Famiglie e Con- vivenze	Popolazione presente (di fatto)			Popolazione temporaneamente assente			Popola- zione residente (legale)
			in complesso	con dimora		in com- plesso	che si trovava		
				abituale	occasio- nale		in altri Comuni del Regno	al- l'estero	
Viterbo	37 543	5 390	25 353	25 003	350	457	426	31	25 460
Viterbo		3 899	18 315	18 003	312	392	373	19	18 395
Quercia		444	2 206	2 189	17	25	23	2	2 214
Tobia		667	3 040	3 039	1	3	3	—	3 042
Magugnano		380	1 792	1 772	20	37	27	10	1 809
Vitorchiano	3 011	543	2 269	2 254	15	98	95	3	2 352
Circondario di Viterbo	302 088	45 827	196 842	194 360	2 482	7 441	6 023	1 418	201 801
Provincia	1 208 272	338 975	1 517 292	1 457 436	59 856	51 222	35 264	15 958	1 508 658

TAVOLA II.

**Popolazione presente dei singoli Centri e delle case sparse
nei Comuni, nelle Frazioni di censimento, nei Circondari e nella Provincia.**

Altimetria dei Centri e delle Frazioni di Censimento.

AVVERTENZE. — A differenza dei dati della Tavola I, di prevalente carattere statistico, tutti riferentisi a ripartizioni territoriali (Comuni e Frazioni di Censimento) nettamente delimitate, i dati della Tav. II, di prevalente carattere geografico, si riferiscono ai singoli Centri o gruppi di popolazione, per ognuno dei quali si dà, oltre la popolazione presente, l'altimetria, nelle indicazioni ricavate dalle tavolette della Carta topografica d'Italia al 25 000 o al 50 000, e rivedute dall'Istituto Geografico Militare.

Per collegare peraltro il contenuto di questa tavola con quello della Tav. I si è aggiunta, di fronte al Centro che dà nome alla Frazione di censimento, la indicazione della popolazione censita nelle case sparse di tutta la Frazione, cosicchè nei casi in cui una Frazione è divisa in più Centri, la somma della popolazione di questi Centri (compreso quello che dà il nome alla Frazione) con la popolazione delle case sparse, dà il totale della popolazione della Frazione riportato nella Tav. I.

La identificazione dei singoli Centri è stata fatta sulle notizie fornite dai Comuni in apposito modello di censimento e sulle speciali notazioni dei nomi di località segnate sui fogli di famiglia, messe a confronto con le segnalazioni delle tavolette topografiche già ricordate.

E' opportuno avvertire che, essendosi rilevati per la prima volta nell'attuale Censimento i singoli Centri, si è sostituita alla consueta espressione generica e complessiva di *popolazione agglomerata*, (in contrapposto a quella di *popolazione in case sparse*), quella di *popolazione dei Centri* classificata secondo la importanza demografica diversa dei Centri stessi. (Vedasi prospetto a pag. XIV).

TAVOLA II.

Popolazione presente dei singoli Centri e delle case sparse
nei Comuni, nelle Frazioni di censimento, nei Circondari e nella Provincia.

Altimetria dei Centri e delle Frazioni di censimento.

Civitavecchia-Frosinone (Circondario).

COMUNI Frazioni di censimento o Centri (a)	Altimetria metri	Popolazione presente		COMUNI Frazioni di censimento o Centri	Altimetria metri	Popolazione presente	
		dei singoli Centri	delle case sparse			dei singoli Centri	delle case sparse
		abitanti				abitanti	
CIRCONDARIO DI CIVITAVECCHIA.				Monte Romano	230	1 554	132
				Tolfa	470	4 132	412
				Circondario di Civitavecchia		40 941	5 407
CIRCONDARIO DI FROSINONE.							
Allumiere	—	3 410	156	Acuto	724	2 432	389
Allumiere	490	3 166	—	Alatri	502	4 837	11 576
Bianca	526	173	59	Amaseno	112	1 968	996
Cavevecchie	427	71	97	Anagni	460	6 274	4 230
Cerveteri	—	1 889	1 156	Arnara	265	861	1 631
Cerveteri	81	1 292	583	Boville Ernica	487	733	5 181
Cerenova	—	104	195	Castro dei Volsci	385	746	4 354
Ceri	103	142	227	Ceccano	213	4 736	7 574
Castel Giuliano	228	236	54	Ceprano	103	2 368	4 440
Sasso	311	115	97	Colleparado	581	965	187
Civitavecchia	—	21 709	1 405	Falvaterra	279	279	689
Civitavecchia	11	19 659	997	Ferentino	—	8 522	6 690
Santa Marinella	12	980	372	Ferentino	393	7 767	6 690
Santa Severa	5	437	—	Sant'Antonio	328	203	—
Ladispoli	05	428	36	Porciano	770	552	—
Palo	6	205	—				
Corneto Tarquinia	—	6 437	1 535				
Corneto Tarquinia	149	6 320	1 275				
Saline	3	117	260				
Montalto di Castro	—	1 810	611				
Montalto di Castro	44	1 419	611				
Montalto di Castro (Stazione)	20	61	—				
Pescia Romana	21	330	—				

(a) — I nomi in carattere *tondo* corrispondono alle singole Frazioni di censimento della Tavola I: quando la Frazione ha un Centro abitato dello stesso nome, la popolazione di questo Centro è indicata nella seconda colonna del prospetto, e nella terza è riportata la popolazione sparsa dell'intera Frazione. Gli altri Centri abitati sono indicati di seguito, Frazione per Frazione, subito dopo il nome della Frazione di cui fanno parte, in carattere *corsivo*. Così ad esempio *Palo* è un Centro della Frazione di Ladispoli.

Segue: TAVOLA II.

Frosinone-Roma (Circondario).

COMUNI				COMUNI			
Frazioni di censimento e Centri	Altimetria metri	Popolazione presente		Frazioni di censimento e Centri	Altimetria metri	Popolazione presente	
		dei singoli Centri	delle case sparse			dei singoli Centri	delle case sparse
		abitanti				abitanti	
Filettino	1062	2 200	—	Serrone	—	1 843	581
Fiuggi	747	2 801	714	Serrone.....	738	1 123	—
Frosinone	—	6 692	6 123	San Quirico.....	432	202	—
Frosinone.....	291	5 885	6 123	La Forma.....	412	518	581
Frosinone (Stazione)...	157	807	—	Sgurgola.....	384	3 236	440
Fumone	783	566	1 491	Sonnino.....	430	4 113	865
Giuliano di Roma	363	2 435	341	Strango'agalli.....	247	245	1 649
Guarcino	625	3 245	119	Supino.....	321	2 904	1 565
Maenza	358	2 059	215	Torre Cajetani.....	817	587	193
Monte San Giovanni Cam-	—	1 694	7 069	Torrice.....	321	407	4 461
pano	—	1 694	7 069	Trevi nel Lazio.....	821	2 590	50
Monte San Giovanni	420	1 021	7 069	Trivigliano.....	—	756	414
Campano	250	499	—	Trivigliano.....	780	589	414
Colli.....	200	174	—	San Giovanni.....	585	167	—
Anitrella.....	200	174	—	Vallecorsa.....	350	4 159	—
Morolo	397	1 585	2 056	Veroli.....	—	4 676	10 420
Paliano	—	4 610	1 695	Veroli.....	570	2 768	1 545
Paliano.....	476	4 083	1 695	Santa Francesca.....	471	59	977
Terrignano.....	—	104	—	Colleberardi.....	420	380	2 606
Santa Maria Pughano	422	201	—	Scifelli.....	392	403	—
San Procolo.....	310	222	—	Sant'Angelo in Villa...	350	228	2 320
Patrica	436	1 791	1 292	Contalupo.....	—	249	—
Piglio	621	2 903	880	Colleciuffone.....	—	458	—
Piperno	—	6 256	1 157	San Giuseppe.....	—	—	2 972
Piperno.....	150	6 135	1 157	Santoro.....	270	131	—
Fossanova.....	17	121	—	Vico nel Lazio.....	721	1 610	333
Pofi	283	983	3 428	Villa Santo Stefano.....	204	1 345	174
Prossedi	—	2 126	147	Circondario di Frosinone.	109 203	102 078	—
Prossedi.....	210	1 244	121				
Pisterzo.....	466	882	26				
Ripi	277	768	5 923	CIRCONDARIO DI ROMA.			
Roccaporga	289	2 666	7	Affile.....	684	1 728	32
Roccasecca dei Volsci	376	631	339	Agosta.....	382	1 389	314

Segue: TAVOLA II.

Roma (Circondaria)

COMUNI Frazioni di censimento e Centri	Altezza metri	Popolazione presente		COMUNI Frazioni di censimento e Centri	Altezza metri	Popolazione presente	
		dei singoli Centri	delle case sparse			dei singoli Centri	delle case sparse
		abitanti				abitanti	
Albano Laziale	384	9 365	685	Cerreto Laziale	520	1 025	—
Anguillara Sabazia	175	1 727	271	Cervara di Roma	1 053	893	119
Anticoli Corrado	512	1 332	31	Ciciliano	619	1 708	14
Anzio	10	4 843	621	Cineto Romano	521	828	—
Arcinazzo Romano	831	1 461	23	Civitella San Paolo	195	1 429	115
Ariccia	—	4 945	55	Colonna	343	1 132	56
Ariccia:	412	4 697	55	Fiano Romano	107	1 421	436
Villini	397	194	—	Filacciano	195	569	90
Galloro	429	54	—	Formello	225	965	123
Arsoli	473	1 503	164	Frascati	322	10 024	1 076
Bellegra	—	2 229	365	Galliciano nel Lazio	241	1 558	90
Bellegra	815	2 040	365	Genazzano	374	4 458	478
Vaccarecce	—	189	—	Genzano di Roma	—	8 838	178
Bracciano	—	4 676	766	Genzano di Roma	435	8 400	178
Bracciano	280	4 205	766	Ardea	37	438	—
Pisciarelli	277	471	—	Gerano	502	1 649	—
Camerata Nuova	810	648	21	Grottaferrata	329	3 288	269
Campagnano di Roma	—	3 987	538	Jenne	834	1 601	—
Campagnano di Roma ..	285	2 875	137	Lanuvio	324	1 928	290
Magliano	241	765	56	Leprignano	160	1 620	112
Cesano	240	347	345	Licenza	—	1 485	13
Canale Monterano	—	1 735	—	Licenza	478	1 183	13
Canale Monterano	378	1 230	—	Civitella	725	302	—
Monteverginio	427	505	—	Mandela	487	601	41
Canterano	602	712	37	Manziana	—	1 985	518
Capranica Prenestina	915	872	—	Manziana	379	1 277	518
Casape	450	977	—	Mattiolo	338	72	—
Castel Gandolfo	426	2 225	424	Vicinato	385	188	—
Castel Madama	453	3 961	82	Quadroni	410	411	—
Castelnuovo di Porto	250	1 095	235	Madonna delle Grazie ..	328	37	—
Castel San Pietro Romano	752	554	25	Marano Equo	470	1 195	—
Cave	390	4 015	565				

Segue: TAVOLA II.

Roma (Circondario).

COMUNI Frazioni di censimento e Centri	Altmetria metri	Popolazione presente		COMUNI Frazioni di censimento e Centri	Altmetria metri	Popolazione presente	
		dei singoli Centri	delle case sparse			dei singoli Centri	delle case sparse
		abitanti				abitanti	
Marcellina	290	1 343	645	Ferriere	28	75	90
Marino	—	9 080	576	Conca	27	117	—
Marino	355	8 555	576	Olevano Romano	571	5 673	159
<i>Frattochie</i>	189	371	—	Oriolo Romano	420	1 627	811
<i>Ciampino</i>	113	154	—	Palestrina	465	6 208	1 219
Mazzano Romano	160	1 107	56	Palombara Sabina	—	4 967	245
Mentana	—	2 568	369	Palombara Sabina	372	4 452	124
Mentana	150	1 927	369	Cretone	161	374	—
Castelchiodato	171	641	—	Stazzano	192	141	121
Montecelio	—	3 629	134	Percile	575	876	—
Montecelio	389	3 364	134	Pisoniano	545	1 795	—
<i>Casette di Formello</i> ..	132	52	—	Poli	—	2 156	82
<i>Montecelio (Stazione)</i> ..	85	52	—	Poli	435	1 717	80
<i>Montecelio (Campo di</i> <i>Aviazione)</i>	81	161	—	Guadagnolo	1218	439	2
Monte Compatri	583	4 264	773	Ponzano Romano	204	964	116
Monte Flavio	800	1 099	8	Riano	102	792	227
Monte Libretti	—	693	2 114	Rignano Flaminio	220	1 294	66
Monte Libretti	214	6 8	479	Riofreddo	705	1 064	57
Casali	—	—	1 635	Rocca Canterano	745	993	—
<i>Chiesa Nuova</i>	232	85	—	Rocca di Cave	933	851	136
Monte Porzio Catone	451	1 975	564	Rocca di Papa	685	4 204	150
Monterosi	270	858	—	Roccagiovine	518	417	—
Monterotondo	—	5 111	879	Rocca Priora	768	2 610	330
Monterotondo	165	4 771	879	Rocca Santo Stefano	665	1 375	19
<i>Monterotondo (Stazione)</i> ..	25	340	—	Roiate	697	942	13
Montorio Romano	571	1 586	84	Roma	—	659 653	32 008
Moricone	296	1 665	—	Roma	20	656 266	—
Morlupo	207	2 153	84	Agro Romano	—	—	32 008
Nazzano	203	885	152	<i>San Vittorino</i>	147	327	—
Nemi	521	1 114	52	<i>Settecamini</i>	48	164	—
Nerola	453	1 241	473	<i>Isola Farnese</i>	105	192	—
Nettuno	—	4 985	2 270	<i>Fiumicino</i>	1	1 121	—
Nettuno	11	4 793	2 180				

Segue: TAVOLA II.

Roma-Velletri (Circondario).

COMUNI Frazioni di censimento e Centri	Altezza metri	Popolazione presente		COMUNI Frazioni di censimento e Centri	Altezza metri	Popolazione presente	
		dei singoli Centri	delle case sparse			dei singoli Centri	delle case sparse
		abitanti				abitanti	
Segue: Roma				CIRCONDARIO DI VELLETRI.			
Magliana.....	10	145	—	Artena.....	—	3 778	1 414
Ostia.....	1	570	—	Artena.....	448	3 250	1 414
Ostia Mare.....	1	233	—	Macère.....	338	528	—
Borgo Acilio.....	—	454	—	Bassiano.....	562	2 340	56
Pratica.....	89	181	—	Carpineto Romano.....	560	5 219	—
Roviano.....	523	1 078	83	Cisterna di Roma.....	77	2 796	3 239
Sambuci.....	434	1 008	—	Cori.....	—	7 126	247
San Gregorio da Sassola.....	420	1 581	139	Cori.....	397	6 423	131
San Polo dei Cavalieri.....	651	1 590	32	Giulianello.....	240	703	116
Sant'Angelo Romano.....	400	1 356	73	Gavignano.....	385	1 312	—
Sant'Oreste.....	420	2 199	177	Gorga.....	781	940	—
San Vito Romano.....	693	3 985	162	Labico.....	319	1 681	29
Saracinesco.....	908	798	—	Montelanico.....	306	1 917	—
Scrofanò.....	260	1 214	94	Norma.....	400	2 760	120
Subiaco.....	—	8 218	890	Rocca Massima.....	735	1 616	110
Subiaco.....	408	7 183	890	San Felice Circeo.....	—	1 513	211
Cicchetti.....	—	323	—	San Felice Circeo.....	98	1 491	211
Vignola.....	368	712	—	Paula.....	26	22	—
Tivoli.....	—	14 801	1 586	Segni.....	668	6 943	101
Tivoli.....	225	14 502	—	Sermoneta.....	257	905	673
Tivoli Bagni.....	122	217	1 044	Sezze.....	319	6 683	6 248
Villa Adriana.....	—	—	542	Terracina.....	16	9 780	2 775
Ponte Lucano.....	42	82	—	Valmontone.....	—	5 684	388
Torrita Tiberina.....	160	604	164	Valmontone.....	305	5 621	388
Trevignano Romano.....	166	1 157	144	Artena (Stazione).....	269	63	—
Vallepietra.....	825	941	—	Velletri.....	—	19 660	6 121
Vallinfreda.....	847	839	—	Velletri.....	352	18 547	4 948
Vicovaro.....	—	2 276	164	Lariano.....	355	1 113	1 173
Vicovaro.....	308	2 169	164				
Mandela (Stazione).....	290	107	—				
Vivaro Romano.....	757	855	20				
Zagarolo.....	305	4 862	1 257				
Circondario di Roma.....		899 358	59 078	Circondario di Velletri.....		82 653	21 732

Segue: TAVOLA II.

Viterbo (Circondario).

COMUNI Frazioni di censimento e Centri	Altimetria metri	Popolazione presente		COMUNI Frazioni di censimento e Centri	Altimetria metri	Popolazione presente	
		dei singoli Centri	delle case sparse			dei singoli Centri	delle case sparse
		abitanti				abitanti	
CIRCONDARIO DI VITERBO.				Caprarola	510	5 016	347
Acquapendente	—	4 280	2 317	Carbognano	380	1 865	156
Acquapendente	423	3 442	1 506	Castel Cellesi	381	494	26
Torre Alfina	602	528	466	Castel Sant'Elia	213	1 122	53
Trevinano	614	310	345	Castiglione in Teverina ..	—	1 268	923
Arlena di Castro	262	574	10	Castiglione in Teverina	228	976	453
Bagnaja	—	2 688	342	Sermugnano	346	292	366
Bagnaja	441	2 594	342	Vajano	—	—	104
<i>Ponte Vejano</i>	—	94	—	Celleno	342	830	806
Bagnorea	—	2 542	1 551	Cellere	—	2 086	55
Bagnorea	485	1 911	691	Cellere	364	1 988	45
Civita	444	336	236	Pianiano	312	98	10
Vetriolo	453	295	624	Civita Castellana	—	5 186	736
Barbarano Romano	340	1 097	45	Civita Castellana	145	5 054	736
Bassanello	265	1 802	383	Borghetto	76	132	—
Bassano di Sutri	340	2 596	61	Civitella d'Agliano	—	1 046	893
Bassano in Teverina	305	1 323	24	Civitella d'Agliano	262	767	893
Blera	—	2 586	—	<i>Agliano</i>	208	157	—
Bieda	275	2 403	—	<i>Pianucciole</i>	275	122	—
Civitella Cesi	194	183	—	Corchiano	192	1 452	399
Bolsena	348	2 821	814	Fabrica di Roma	296	2 280	414
Bomarzo	—	2 488	198	Faleria	200	1 319	—
Bomarzo	263	1 609	120	Farnese	343	2 871	35
Chia	284	520	16	Gallese	—	1 563	549
Mugnano	140	359	62	Gallese	135	1 513	549
Caicata	160	813	—	<i>Gallese (Stazione)</i>	46	50	—
Canepina	501	2 498	121	Gradoli	470	1 910	88
Canino	—	3 139	430	Graffignano	182	956	304
Canino	229	2 967	430	Grotte di Castro	463	3 709	309
<i>Mutignano</i>	—	172	—	Grotte Santo Stefano	—	907	824
Capodimonte	335	1 719	169	Grotte Santo Stefano ..	280	739	526
Capranica	370	2 939	719	Vallebona	—	—	275
				Montecalvello	168	168	23

Segue: TAVOLA II.

Viterbo (Circondario).

COMUNI Frazioni di censimento e Centri	Altmetria metri	Popolazione presente		COMUNI Frazioni di censimento e Centri	Altmetria metri	Popolazione presente	
		dei singoli Centri	delle case sparse			dei singoli Centri	delle case sparse
		abitanti				abitanti	
Ischia di Castro	410	2 595	140	Casettone		130	—
Laterra	508	1 546	177	Ronciglione	441	5 726	721
Lubriano	441	670	660	San Giovanni di Bieda	331	1 190	—
Marta	315	2 427	203	San Lorenzo Nuovo	503	1 560	368
Montefiascone	—	6 362	3 673	San Martino al Cimino	531	1 120	638
Montefiascone	633	2 728	616	San Michele in Teverina	290	553	127
Grazie	520	52	358	Soriano nel Cimino	—	5 665	763
Coste	475	544	292	Soriano nel Cimino	510	5 072	763
Poggetto	553	193	74	Fornacchia	374	593	—
Poggio della Frusta	553	108	311	Sutri	291	2 654	226
Cipollone	501	94	319	Tessennano	303	648	—
Capobianco	500	118	48	Tuscania	166	4 561	393
Casali	460	98	65	Valentano	—	3 118	71
Zepponami	441	649	660	Valentano	541	2 705	71
Stefanoni	404	136	240	Villa delle Fontane	484	413	—
Fiordini	474	463	436	Vallerano	403	1 790	156
Commenda	333	109	74	Vejano	390	1 855	—
Carpine	458	504	64	Vetralla	—	6 137	1 881
Mosse	458	359	116	Vetralla	311	3 731	1 881
Paoletti	410	207	—	Cura	377	1 118	—
Nepi	225	2 968	336	Botte	377	654	—
Onano	510	2 603	95	Tre Croci	390	634	—
Orte	—	3 924	1 885	Vignanello	369	4 479	113
Orte	134	3 069	1 573	Viterbo	—	20 471	4 882
Collepeccio	117	52	—	Viterbo	327	18 315	—
Molignano	—	—	312	Quercia	396	637	1 569
Orte (Stazione)	51	700	—	Tobia	420	167	2 873
Castel Bagnolo	220	103	—	Magugnano	344	1 352	440
Piansano	417	2 269	2	Vitorchiano	285	1 583	686
Proceno	—	860	950	Circondario di Viterbo		162 732	34 110
Proceno	392	762	950	Provincia		1 294 887	222 405
Osteriola	435	49	—				
Centeno	284	49	—				
Roccalvecce	—	1 613	363				
Roccalvecce	260	473	41				
Sant'Angelo	268	444	14				
Sipicciano	158	566	308				

TAVOLA III.

**Convivenze, famiglie presenti e interamente assenti
nei Centri di almeno 15 000 abitanti,
nei Comuni capiluoghi di Circondario, nei Circondari e nella Provincia.**

AVVERTENZE. — Il numero complessivo dei fogli di famiglia raccolti col Censimento, è stato ripartito in questa tavola secondo che i fogli stessi si riferivano a convivenze non famigliari (caserme, collegi, ospedali, ricoveri, carceri, ecc.) o a famiglie propriamente dette: fra queste si è tenuto conto separato di quelle interamente assenti.

Per ognuno dei due gruppi (convivenze e famiglie) si dà l'indicazione della popolazione presente in numeri assoluti e relativi.

Tali notizie come, in generale, quelle fornite dalle tavole seguenti, vengono riportate separatamente *a)* pei Centri urbani aventi almeno 15 000 abitanti, *b)* pei Comuni capiluoghi di Circondario, *c)* pei Circondari e per la Provincia.

La elaborazione delle notizie per il gruppo *a)*, indipendentemente dal complesso demografico del Comune, è stata fatta per la prima volta in questo Censimento e non trova quindi corrispondenza nei dati pubblicati per i primi cinque Censimenti generali della popolazione italiana.

TAVOLA III.

Convivenze, famiglie presenti e interamente assenti
nei Centri di almeno 15 000 abitanti, nei Comuni capiluoghi di Circondario,
nei Circondari e nella Provincia.

Numeri assoluti e relativi.

CENTRI COMUNI E CIRCONDARI	Convivenze e Famiglie	Con- vivenze	Famiglie		Popolazione presente		Su 1 000 abitanti furono censiti	
			presenti	intera- mente assenti	delle convivenze	delle famiglie	nelle con- vivenze	nelle famiglie
					abitanti	abitanti	abitanti	abitanti

a) Centri di almeno 15 000 abitanti.

Civitavecchia	4 977	63	4 887	27	2 192	17 467	112	888
Roma	147 060	1 136	145 762	162	69 117	587 149	105	895
Velletri.....	4 184	29	4 155	—	893	17 654	48	952
Viterbo.....	3 899	45	3 839	15	2 370	15 945	129	871

b) Comuni capiluoghi di Circondario.

Civitavecchia.....	5 730	104	5 599	27	2 867	20 247	124	876
Frosinone	2 798	14	2 784	—	444	12 371	35	965
Roma.....	153 595	1 698	151 728	169	77 634	614 027	112	888
Velletri.....	5 760	59	5 701	—	1 101	24 680	43	957
Viterbo.....	5 390	52	5 323	15	2 575	22 778	102	898

c) Circondari e Provincia.

Civitavecchia.....	10 900	266	10 587	47	4 920	41 428	106	894
Frosinone	44 176	143	43 335	698	3 431	207 850	16	984
Roma	213 952	2 217	210 902	833	88 537	869 899	92	908
Velletri.....	24 120	154	23 909	57	2 174	102 211	21	979
Viterbo.....	45 827	340	45 370	117	5 855	190 987	30	970
Provincia	338 975	3 120	334 103	1 752	104 917	1 412 375	69	931

TAVOLA IV.

**Convivenze classificate secondo la loro specie
nei Centri di almeno 15 000 abitanti, nei Comuni capiluoghi di Circondario,
nei Circondari e nella Provincia.**

CENTRI COMUNI E CIRCONDARI	Convivenze in complesso	Alberghi, locande e pensioni	Camerate di operai e di giornalisti di campagna, in barche e navi mercantili	Istituti di educazione (collegi, convitti, orfanotrofi, seminari)	Istituti di assistenza (ospizi, ricoveri di mendicizia, brefotrofi)	Istituti di cura (ospedali, manicomii, case di cura)	Conventi	Caserme militari, corpi di guardia e R. Navi	Carceri, case di pena, riformatori	di altra specie
a) Centri di almeno 15 000 abitanti.										
Civitavecchia.....	63	5	34	1	1	1	3	9	2	7
Roma.....	1 136	241	115	175	66	59	227	164	6	83
Velletri.....	29	2	7	9	1	1	4	4	1	—
Viterbo.....	45	8	1	5	7	1	11	6	2	4
b) Comuni capiluoghi di Circondario.										
Civitavecchia.....	104	6	60	1	3	1	3	17	2	11
Frosinone.....	14	1	—	1	1	1	4	4	1	1
Roma.....	1 698	244	593	178	70	61	233	188	6	125
Velletri.....	59	2	35	9	1	1	5	5	1	—
Viterbo.....	52	8	1	5	7	2	16	6	2	5
c) Circondari e Provincia.										
Civitavecchia.....	266	9	192	2	7	2	4	28	5	17
Frosinone.....	143	8	9	21	8	10	44	31	3	4
Roma.....	2 217	258	806	225	91	71	327	272	17	150
Velletri.....	154	3	71	14	6	5	20	26	4	5
Viterbo.....	340	12	78	30	23	14	72	62	8	41
Provincia.....	3 120	290	1 156	292	185	102	467	419	42	217

TAVOLA V.

**Convivenze classificate secondo la loro spe
nei Comuni capiluoghi di Circondario.**

CONVIVENZE	COMUNI CAPILUOGHI DI CIRCONDARIO														
	CIVITAVECCHIA			FROSINONE			ROMA			VELLETRI			VITERBO		
	Tot.	M.	F.	Tot.	M.	F.	Tot.	M.	F.	Tot.	M.	F.	Tot.	M.	F.
A alberghi, locande e pensioni.....	76	60	16	14	14	—	9508	6049	3459	20	17	3	65	57	8
Personale direttivo e di servizio.....	16	10	6	—	—	—	2185	1456	729	10	7	3	7	3	4
Conviventi.....	60	50	10	14	14	—	7323	4593	2730	10	10	—	58	54	4
Camerate di operai e di giornalisti di campagna, in barche e navi mercantili.....	1013	965	48	—	—	—	7779	7322	457	247	228	19	11	11	—
Istituti di educazione (collegi, convitti, orfanotrofi, seminari)....	41	—	41	87	86	1	9830	5289	4541	376	254	122	259	145	114
Personale direttivo e di servizio.....	1	—	1	7	6	1	1937	860	1077	69	33	36	59	17	42
Conviventi.....	40	—	40	80	80	—	7893	4429	3464	307	221	86	200	128	72
Istituti di assistenza (ospizi, ricoveri di mendicizia, brefotrofi)....	167	92	75	8	8	—	6382	3258	3124	8	8	—	689	110	579
Personale direttivo e di servizio.....	25	6	19	—	—	—	732	209	523	—	—	—	78	2	76
Conviventi.....	142	86	56	8	8	—	5650	3049	2601	8	8	—	611	108	503
Istituti di cura (ospedali, manicomii, case di cura).....	45	26	19	33	10	21	9189	4865	4334	9	—	9	397	235	162
Personale direttivo e di servizio.....	8	2	6	8	—	8	910	129	781	1	—	1	51	3	48
Conviventi.....	37	24	13	25	12	13	8289	4736	3553	8	—	8	346	232	114
Conventi.....	69	7	59	38	11	27	5989	2110	3859	50	32	18	271	168	113
Personale direttivo e di servizio.....	5	3	2	6	2	4	795	376	419	5	3	2	8	6	2
Conviventi.....	61	4	57	32	9	23	5174	1734	3440	45	29	16	263	152	111
Caserme militari, corpi di guardia e R. Navi.....	689	689	—	201	201	—	25661	25661	—	317	317	—	415	415	—
Carceri, case di pena, riformatori	746	743	3	60	49	11	1978	1797	181	74	74	—	440	433	7
Personale direttivo e di servizio.....	95	95	—	—	—	—	151	151	—	—	—	—	—	—	—
Conviventi.....	651	648	3	60	49	11	1827	1646	181	74	74	—	440	433	7
Di altra specie.....	24	16	8	3	3	—	1328	798	530	—	—	—	28	12	16
In complesso.....	2867	2598	269	444	384	60	77634	57149	20485	1101	980	171	2575	1576	999
Personale direttivo e di servizio.....	150	116	34	21	8	13	6710	3181	3529	85	43	42	203	31	172
Conviventi.....	2717	2482	235	423	376	47	70924	53968	16956	1016	887	129	2372	1545	827

cie e il sesso e la qualità dei componenti
nei Circondari e nella Provincia.

CIRCONDARI															PROVINCIA		
CIVITAVECCHIA			FROSINONE			ROMA			VELLETRI			VITERBO			Tot.	M.	F.
Tot.	M.	F.	Tot.	M.	F.	Tot.	M.	F.	Tot.	M.	F.	Tot.	M.	F.			
93	64	29	71	58	13	9640	6122	3518	36	31	5	81	72	9	9921	6347	3574
23	12	11	8	8	5	2214	1471	743	15	10	5	9	4	5	2289	1500	789
70	52	18	63	55	8	7426	4651	2775	21	21	—	72	68	4	7652	4847	2805
2503	2272	231	88	62	31	9930	9188	742	655	610	45	881	854	30	14065	12976	1082
69	—	69	1176	806	370	11879	6833	5046	524	315	209	672	421	251	14320	8405	5915
2	—	2	178	81	97	2348	1097	1251	108	47	61	162	76	86	2793	1301	1497
67	—	67	998	725	273	9531	5766	3765	416	268	148	510	345	165	11522	7104	4418
311	153	158	612	413	199	7142	3473	3669	114	90	24	920	166	754	9099	4295	4804
44	10	34	48	8	40	872	223	649	7	—	7	130	4	126	1101	245	856
267	143	124	564	405	159	6270	3250	3020	107	90	17	790	162	628	7993	4050	3948
63	34	29	147	42	105	9674	5184	4490	49	16	33	779	466	313	10712	5742	4970
16	3	13	47	4	43	475	319	156	16	—	16	83	8	75	637	334	303
47	81	16	100	38	62	9199	4865	4334	33	16	17	696	458	238	10075	5408	4667
70	11	59	602	226	376	7387	2575	4792	205	124	81	779	297	482	9023	3233	5790
6	4	2	101	38	63	947	457	490	29	22	7	76	45	31	1159	566	593
64	7	57	501	188	313	6420	2118	4302	176	102	74	703	252	451	7864	2667	5197
879	879	—	390	390	—	29286	29286	—	457	457	—	683	683	—	31695	31695	—
820	817	3	332	311	21	2150	1964	186	92	92	—	665	657	8	4059	3841	218
96	96	—	1	1	—	155	155	—	—	—	—	9	9	—	261	261	—
724	721	3	331	310	21	1995	1809	186	92	92	—	656	648	8	3798	3580	218
112	54	58	15	6	9	1469	899	570	42	41	1	392	300	92	2030	1300	730
4920	4284	636	3431	2304	1127	88537	65554	22983	2174	1776	398	5355	3916	1939	104917	77834	27083
187	125	62	383	135	248	7011	3722	3289	175	79	96	469	146	323	8225	4207	4018
4733	4159	574	3048	2109	879	81526	61832	19694	1999	1697	302	5386	3770	1616	96692	73627	23065

TAVOLA VI.

**Famiglie secondo il numero dei componenti presenti alla data del Censimento
nei Centri di almeno 15 000 abitanti,
nei Comuni capiluoghi di Circondario, nelle Zone agricole e nella Provincia.**

A - Numeri assoluti.

CENTRI COMUNI E ZONE AGRICOLE (a)	Famiglie		Famiglie secondo il numero dei componenti															
	Numero	Componenti	1	2	3	4	5	6	7	8	9	10	11	12	13	14	15	16 e più
a) Centri di almeno 15 000 abitanti.																		
Civitavecchia	4887	17467	795	1012	926	717	545	371	280	140	59	29	10	2	1	—	1	—
Roma	145762	587149	16900	24877	26445	24226	19317	13949	8788	5266	2862	1533	718	422	194	102	51	62
Velletri	4155	17654	236	733	769	697	634	459	322	157	91	36	12	6	2	1	—	—
Viterbo	3339	15945	203	668	760	729	608	371	241	160	53	26	16	5	2	2	—	1
b) Comuni capiluoghi di Circondario.																		
Civitavecchia	5599	20247	878	1150	1069	815	625	445	327	166	74	35	11	1	2	—	1	—
Frosinone	2784	12371	204	449	469	408	398	320	239	153	80	35	12	11	1	3	1	1
Roma	151728	614027	17291	25885	27476	25078	20103	14649	9309	5576	3042	1623	820	444	204	113	51	64
Velletri	5701	24680	363	979	1024	895	836	635	464	255	143	69	20	11	4	1	1	1
Viterbo	5323	22778	280	928	1003	947	813	554	366	236	90	48	23	18	6	7	1	3
c) Zone agricole e Provincia.																		
Zona I	13421	60223	857	2008	2234	2184	2098	1593	1102	665	349	169	79	31	22	13	4	11
» II	11986	58445	735	1604	1787	1771	1716	1493	1108	73	445	263	127	80	42	31	17	36
» III	6847	29266	406	1127	1286	1131	1095	807	489	269	130	60	29	6	5	4	1	2
» IV	9256	41685	673	1462	1509	1488	1339	1018	705	462	264	157	71	47	21	27	7	12
Regione di Montagna	41510	189619	2671	6201	6816	6574	6248	4911	3404	2127	1188	649	306	164	90	72	29	61
Zona V	1641	8119	97	243	277	287	216	166	99	82	44	28	19	22	18	15	6	28
» VI	7648	33327	437	1210	1387	1381	1197	871	552	280	158	68	39	26	12	8	7	15
» VII	3702	17046	289	606	658	597	485	358	232	159	102	56	43	30	19	13	11	33
» VIII	6797	27866	456	1244	1351	1196	1040	661	420	191	104	69	28	12	8	5	4	8
» IX	4250	18057	234	720	772	788	668	460	312	162	72	31	16	6	2	6	1	1
» X	8489	35922	512	1526	1557	1459	1273	901	607	348	162	76	31	19	7	7	1	3
» XI	7860	31974	553	1446	1544	1353	1163	786	526	267	129	61	24	4	3	1	—	—
» XII	5110	20974	331	898	1014	906	760	555	338	181	78	27	12	3	1	—	—	—
» XIII	4495	17321	353	839	906	863	638	426	209	137	45	17	8	2	—	—	—	—
» XIV	8013	30725	1030	1542	1528	1172	980	734	534	237	115	55	25	6	2	2	1	—
» XV	4747	20509	326	780	858	760	709	551	348	215	104	62	21	11	5	—	—	5
» XVI	151728	614027	17291	25885	27476	25078	20103	14649	9309	5576	3042	1623	820	444	204	113	51	64
» XVII	9188	38913	525	1592	1693	1597	1426	1072	657	320	161	75	40	17	9	4	—	—
» XVIII	9297	40561	662	1503	1593	1505	1385	1033	761	456	210	98	43	16	14	6	6	6
» XIX	15837	66713	955	2735	3056	2668	2488	1686	1098	578	315	167	48	26	11	1	2	3
» XX	10049	43458	641	1647	1799	1654	1511	1161	787	441	242	102	35	18	7	—	1	1
» XXI	19418	95711	1118	2670	2913	2818	2300	2341	1749	1198	745	408	226	137	83	77	38	97
Regione di Collina	278269	1161223	25810	47136	50382	46083	38842	28411	18538	10878	5828	3013	1478	799	400	27	129	269
Zona XXII	2202	9141	191	421	398	334	294	183	188	107	54	17	7	4	1	—	—	1
» XXIII	2434	10896	148	366	431	396	362	280	203	109	75	37	17	6	4	—	—	—
» XXIV	9688	41496	903	1499	1699	1531	1326	1122	720	469	216	108	39	25	11	—	4	7
Regione di Pianura	14324	61533	1242	2286	2528	2261	1982	1585	1111	685	345	162	63	35	16	11	4	8
Provincia	334103	1412375	29723	55623	59726	54917	47072	34907	23653	13690	7361	3824	1847	998	506	35	163	338

(a) Per la denominazione e composizione delle Zone agricole vedasi a pag. X.
 (b) Di cui 129 di 16 componenti; 63 di 17; 50 di 18; 31 di 19; 15 di 20; 16 di 21; 8 di 22; 8 di 23; 4 di 24; 5 di 25; 2 di 26; 1 di 27; 3 di 28; 1 di 29; 2 di 30.

Segue: TAVOLA VI.

**Famiglie secondo il numero dei componenti presenti alla data del Censimento
nei Centri di almeno 15 000 abitanti,
nei Comuni capiluoghi di Circondario, nelle Zone agricole e nella Provincia.**

B - Numeri relativi.

CENTRI COMUNI E ZONE AGRICOLE	Su 1 000 famiglie avevano componenti															16 e più
	1	2	3	4	5	6	7	8	9	10	11	12	13	14	15	

a) Centri di almeno 15 000 abitanti.

Civitavecchia	163	207	189	147	112	76	57	29	12	6	2	—	...	—
Roma	116	171	181	166	133	96	60	36	20	11	5	3	1	1
Velletri	57	176	185	168	153	110	77	38	22	9	3	1	—	—
Viterbo	53	174	197	189	158	97	63	42	14	7	3	1	1	1	—	...

b) Comuni capiluoghi di Circondario.

Civitavecchia	157	205	191	146	112	79	58	30	13	6	2	—	...	—
Frosinone	73	161	168	147	143	115	86	55	29	13	4	4	...	1
Roma	114	171	181	165	132	97	61	37	20	11	5	3	1	1
Velletri	64	172	179	157	147	111	81	45	25	12	4	2	1
Viterbo	53	174	188	178	153	104	69	44	17	9	4	3	1	1	...	1

c) Zone agricole e Provincia.

Zona I	64	150	165	163	156	119	82	50	23	13	3	2	2	1	...	1
» II	61	134	148	148	143	125	92	61	37	22	11	7	4	3	1	3
» III	59	165	188	165	160	118	71	39	19	9	4	1	1	1
» IV	73	158	162	161	145	110	76	50	29	17	8	5	2	2	1	1
Regione di Montagna	64	149	165	158	151	118	82	51	29	16	7	4	2	2	1	1
Zona V	59	148	168	175	132	101	60	50	27	17	12	13	8	9	4	17
» VI	57	158	181	180	157	114	72	37	21	9	5	3	2	1	1	2
» VII	78	164	177	161	131	97	63	43	28	15	12	8	5	5	3	10
» VIII	67	183	199	176	153	97	62	28	15	10	4	2	1	1	1	1
» IX	55	169	183	186	157	108	73	38	17	7	4	1	...	1
» X	60	180	183	172	150	106	72	41	19	9	4	2	1	1
» XI	70	184	196	172	148	100	67	34	16	8	3	1	—	—
» XII	65	176	198	177	149	109	66	35	15	5	2	1	...	1	—	—
» XIII	79	198	202	192	142	95	46	30	10	4	2	...	—	...	—	—
» XIV	129	192	191	146	122	92	67	36	14	7	3	1	—
» XV	69	164	182	160	149	116	73	45	22	11	4	2	1	...	—	1
» XVI	114	171	181	165	132	97	61	37	20	11	5	3	1	1
» XVII	57	173	184	174	155	117	72	35	18	8	4	2	1	...	—	—
» XVIII	71	161	170	161	149	111	82	49	23	11	5	2	2	1	1	1
» XIX	60	173	193	168	157	106	69	36	20	11	3	2	1
» XX	64	164	179	165	150	116	78	44	24	10	3	2	1
» XXI	58	138	149	145	144	121	90	62	38	21	12	7	4	4	2	5
Regione di Collina	93	169	181	166	140	102	67	39	21	11	5	3	1	1	...	1
Zona XXII	87	190	181	152	134	83	85	49	25	8	3	2	...	1	—	...
» XXIII	61	150	177	163	149	115	83	45	31	15	7	2	2	—	—	—
» XXIV	93	155	175	158	137	116	74	48	22	11	4	3	1	1	...	1
Regione di Pianura	87	160	176	158	138	111	78	48	24	11	4	2	1	1	...	1
Provincia	89	166	179	164	141	104	69	41	22	11	6	3	2	1	...	1

...the ... of ...
...the ... of ...
...the ... of ...

...the ... of ...
...the ... of ...
...the ... of ...

...the ... of ...
...the ... of ...
...the ... of ...

...the ... of ...
...the ... of ...
...the ... of ...

...the ... of ...
...the ... of ...
...the ... of ...

...the ... of ...
...the ... of ...
...the ... of ...

...the ... of ...
...the ... of ...
...the ... of ...

TAVOLA VII.

**Famiglie secondo il tipo della loro composizione e la frequenza di coabitazioni
nei Centri di almeno 15 000 abitanti,
nei Comuni capiluoghi di Circondario, nelle Zone agricole e nella Provincia.**

AVVERTENZE. — Sono classificate in questa tavola le famiglie secondo il *tipo* della loro composizione e, cioè, secondo che esse risultano formate da soli parenti e affini o comprendono anche domestici, garzoni, dozzinanti, conviventi ed estranei nelle diverse loro combinazioni o, infine, secondo che sono composte soltanto di persone estranee l'una all'altra. Questo ultimo caso si distingue dalle convivenze non familiari sia per il piccolo numero dei componenti (di solito due o tre), sia per il fatto che i componenti stessi, pure avendo redatto un solo foglio di famiglia, non sono legati da nessun vincolo familiare, gerarchico od economico e hanno generalmente in comune il solo alloggio. Trattasi del resto di casi eccezionali.

Per il complesso delle famiglie si dà inoltre notizia delle *coabitazioni* e cioè del numero di casi nei quali una famiglia non ha l'alloggio a disposizione per sè sola, ma lo divide con altra famiglia.

TAVOLA VII.

**Famiglie secondo il tipo della loro composizione e la frequenza di coabitazioni
nei Centri di almeno 15 000 abitanti,
nei Comuni capiluoghi di Circondario, nelle Zone agricole e nella Provincia.**

A - Numeri assoluti.

CENTRI COMUNI E ZONE AGRICOLE (a)	FAMIGLIE			FAMIGLIE COMPOSTE DI									
	Numero	di cui in coabitazione	Componenti	parenti e affini	parenti e affini con domestici	parenti e affini con garzoni	parenti e affini con dozzinanti, con- viventi e estranei	parenti e affini con domestici e gar- zoni	parenti e affini con domestici, dozzinanti, conviventi e estranei	parenti e affini con garzoni, conviventi, dozzinanti e estranei	parenti e affini con domestici, gar- zoni, dozzinanti, con- viventi e estranei	soli estranei	
a) Centri di almeno 15 000 abitanti.													
Civitavecchia	4887	1756	17467	4527	85	2	255	—	4	1	—	13	
Roma	145762	62064	587149	118928	12232	173	12037	87	2046	21	17	221	
Velletri	4155	310	17654	3925	92	1	123	1	10	—	1	2	
Viterbo	3830	134	15945	3273	229	4	287	3	38	2	—	3	
b) Comuni capiluoghi di Circondario.													
Civitavecchia	5599	1792	20247	5156	101	11	309	—	6	2	—	14	
Frosinone	2784	9	12371	2599	71	6	97	3	6	—	2	—	
Roma	151728	63000	614927	124306	12295	215	12460	90	2055	21	18	268	
Velletri	5701	341	24680	5412	102	11	159	1	10	—	1	5	
Viterbo	5323	151	22778	4653	244	32	345	4	39	2	—	4	
c) Zone agricole e Provincia.													
Zona I	13421	179	60223	12873	78	68	381	1	12	3	—	5	
» II	11986	330	58445	11218	174	71	489	1	25	1	—	7	
» III	6847	509	29266	6671	45	11	115	2	2	—	—	1	
» IV	9256	509	41685	8886	62	17	281	2	5	—	2	1	
Regione di Mantagna.	41510	1537	189619	39648	359	167	1266	6	44	4	2	14	
Zona V	1641	36	8119	1474	43	6	105	1	11	1	—	—	
» VI	7648	130	33327	7324	108	21	175	8	9	—	—	3	
» VII	3702	224	17046	3405	52	49	183	4	7	1	—	1	
» VIII	6797	28	27866	6479	76	60	171	3	7	1	—	—	
» IX	4250	82	18057	4092	29	21	100	3	4	—	—	1	
» X	8489	181	35922	7675	279	46	435	4	41	2	1	6	
» XI	7860	197	31974	7476	92	18	261	1	6	1	—	5	
» XII	5110	285	20974	4852	56	10	184	1	4	—	—	3	
» XIII	4495	132	17321	4376	43	13	59	2	1	—	—	—	
» XIV	8013	1881	30725	7408	118	13	448	1	7	2	—	16	
» XV	4747	220	20509	4519	50	23	148	1	4	—	—	2	
» XVI	151728	63000	614927	124306	12295	215	12460	90	2055	21	18	268	
» XVII	9188	486	38913	8684	138	22	315	3	18	1	—	7	
» XVIII	9297	20	40561	8922	80	44	223	20	4	—	—	4	
» XIX	15837	720	66713	14954	252	35	530	10	29	3	1	23	
» XX	10049	409	43458	9580	135	26	280	3	16	—	1	8	
» XXI	19418	273	95711	18100	219	141	908	12	26	2	2	8	
Regione di Collina ...	278269	68304	1161223	243626	14065	763	16985	167	2249	35	23	356	
Zona XXII	2202	446	9141	2020	33	4	144	—	—	—	—	1	
» XXIII	2434	199	10896	2201	73	9	132	2	6	—	—	11	
» XXIV	9688	303	41496	9125	89	10	446	4	13	—	—	1	
Regione di Pianura ..	14324	948	61533	13346	195	23	722	6	19	—	—	13	
Provincia	334103	70779	1412375	296620	14619	953	18973	179	2312	39	25	333	

(a) Per la denominazione e composizione delle Zone agricole vedasi a pag. X.

Segue: TAVOLA VII.

Famiglie secondo il tipo della loro composizione e la frequenza di coabitazioni nei Centri di almeno 15 000 abitanti, nei Comuni capiluoghi di Circondario, nelle Zone agricole e nella Provincia.

B - Numeri relativi a 1 000 famiglie.

CENTRI COMUNI E ZONE AGRICOLE	FAMIGLIE viventi in coabi- tazione	FAMIGLIE COMPOSTE DI							
		parenti e affini	parenti e affini con domestici	parenti e affini con garzoni	parenti e affini con dozzinanti, con- viventi e estranei	parenti e affini con domestici e gar- zoni	parenti e affini con domestici, dozzinanti, conviventi e estranei	parenti e affini con garzoni, conviventi, dozzinanti e estranei	parenti e affini con domestici, gar- zoni, dozzinanti, con- viventi e estranei

a) Centri di almeno 15 000 abitanti.

Civitavecchia	359	926	17	52	—	1	—	3
Roma	426	815	84	1	83	1	14	2
Velletri	75	945	22	30	2	—
Viterbo	35	852	60	1	74	1	10	1	—	1

b) Comuni capiluoghi di Circondario.

Civitavecchia	320	921	18	2	55	—	1	—	3
Frosinone	3	933	26	2	35	1	2	—	1	—
Roma	415	819	81	1	82	1	14	2
Velletri	60	949	18	2	28	2	—	1
Viterbo	28	874	46	6	65	1	7	—	1

c) Zone agricole e Provincia.

Zona I	13	959	6	5	28	1	—
» II	28	935	15	6	41	2	—	1
» III	74	974	7	2	17	—	—
» IV	55	960	7	2	30	1	—
Regione di Montagna	37	955	9	4	30	1
Zona V	22	898	26	4	64	7	—	—
» VI	17	958	14	3	23	1	1	—	—
» VII	61	920	14	13	49	1	2	—
» VIII	4	953	11	9	25	1	—	—
» IX	19	962	7	5	24	1	1	—	—
» X	21	904	33	5	51	5	1
» XI	25	951	12	2	33	1	—	1
» XII	56	949	11	2	36	1	—	—	1
» XIII	29	974	10	3	13	—	—
» XIV	235	924	15	2	56	1	—	2
» XV	46	952	11	5	31	1	—	—
» XVI	415	819	81	1	82	1	14	2
» XVII	53	945	15	2	34	2	—	1
» XVIII	2	960	9	5	24	2	—	—
» XIX	45	944	16	2	33	1	2	—	1
» XX	41	953	13	3	28	2	—	1
» XXI	14	932	11	7	47	1	1
Regione di Collina	245	875	51	3	61	1	8	1
Zona XXII	203	917	15	2	65	—	—	—	—
» XXIII	82	904	30	4	54	1	2	—	—	5
» XXIV	31	942	9	1	46	1	—	—
Regione di Pianura	66	932	14	2	50	1	—	—	1
Provincia	212	887	44	3	57	1	7	1

TAVOLA VIII.

**Famiglie secondo il tipo della loro composizione,
la frequenza di coabitazioni e il numero dei componenti presenti alla data del Censimento.**
(PROVINCIA)

A - Numeri assoluti.

NUMERO dei componenti per famiglia	Famiglie			Famiglie composte di								
	Numero	di cui in coabitazione	Componenti	parenti e affini	parenti e affini con domestici	parenti e affini con garzoni	parenti e affini con dozzinanti, convi- venti e estranei	parenti e affini con domestici e gar- zoni	parenti e affini con domestici, dozz- nanti, conviventi e estranei	parenti e affini con garzoni, conviventi, dozzinanti e estranei	parenti e affini con domestici, garzoni, dozzinanti, convi- venti e estranei	soli estranei
1	29 723	13 279	29 723	29 723	—	—	—	—	—	—	—	—
2	55 623	15 657	111 246	53 114	934	36	1 338	—	—	—	—	201
3	59 726	13 533	179 178	53 680	2 473	114	3 153	11	175	2	2	116
4	54 917	10 693	219 668	47 763	3 071	147	3 504	16	367	2	—	47
5	47 072	7 092	235 360	40 402	2 857	123	3 257	31	386	4	—	12
6	34 907	4 916	209 442	29 349	2 211	143	2 718	24	446	6	7	3
7	23 053	2 846	161 371	19 272	1 395	117	1 900	25	330	7	6	1
8	13 690	1 401	109 520	11 276	776	79	1 284	23	243	7	2	—
9	7 361	713	66 249	5 942	427	75	746	16	146	3	6	—
10	3 824	321	38 240	3 013	223	38	445	11	88	4	1	1
11	1 847	165	20 317	1 371	120	30	260	5	57	3	1	—
12	998	85	11 976	730	60	15	162	2	28	1	—	—
13	506	38	6 578	350	29	11	89	5	21	—	—	1
14	356	27	4 984	248	23	12	53	6	13	—	—	1
15	162	6	2 430	126	6	1	24	1	4	—	—	—
16 e più	338	7	6 093	261	14	12	40	3	8	—	—	—
Totale	334 103	70 779	1 412 375	296 620	14 619	953	18 973	179	2 312	39	25	383

B - Numeri relativi a 1 000 abitanti.

NUMERO dei componenti per famiglia	Famiglie viventi in coabitazione	Famiglie composte di										
		parenti e affini	parenti e affini con domestici	parenti e affini con garzoni	parenti e affini con dozzinanti, convi- venti e estranei	parenti e affini con domestici e gar- zoni	parenti e affini con domestici, dozz- nanti, conviventi e estranei	parenti e affini con garzoni, conviventi, dozzinanti e estranei	parenti e affini con domestici, garzoni, dozzinanti, convi- venti e estranei	soli estranei		
1	447	1 000	—	—	—	—	—	—	—	—	—	—
2	281	954	17	1	24	—	—	—	—	—	—	4
3	227	899	41	2	53	...	3	2
4	195	869	56	3	64	...	7	1
5	151	853	61	3	69	1	8
6	141	841	63	4	78	1	13
7	123	836	61	5	82	1	14
8	102	823	57	6	93	2	18	...	1
9	97	807	58	10	101	2	20	1
10	84	788	58	10	116	3	23	...	1
11	89	742	65	16	141	3	31	...	2
12	85	732	60	15	162	2	28	...	1
13	75	691	57	22	176	10	42	...	—	2
14	76	696	65	34	148	17	37	...	—	3
15	37	778	37	6	148	6	25	...	—	—
16 e più	21	772	41	36	118	9	24	...	—	—
In complesso	212	887	44	3	57	1	7	1

TAVOLA IX.

**Famiglie naturali secondo il numero dei componenti e il sesso del rispettivo Capo
nei Centri di almeno 15 000 abitanti,
nei Comuni capiluoghi di Circondario, nelle Zone agricole e nella Provincia.**

AVVERTENZE. — In questa tavola e nelle seguenti, fino alla tavola XII, si ha riferimento, non più al nucleo familiare quale venne censito al momento della rilevazione, ma alla *famiglia naturale* e cioè al gruppo di soli parenti ed affini, ricostituito eliminando da ogni nucleo familiare i domestici, i garzoni, i dozzinanti, i conviventi e gli estranei ed includendovi invece i parenti ed affini temporaneamente assenti nel giorno del Censimento.

TAVOLA IX.

Famiglie naturali secondo il numero dei componenti e il sesso del rispettivo Capo nei Centri di almeno 15 000 abitanti, nei Comuni capiluoghi di Circondario, nelle Zone agricole e nella Provincia.

A - Numeri assoluti.

CENTRI COMUNI E ZONE AGRICOLE (a)	Famiglie			Famiglie naturali secondo il numero dei componenti														
	Numero	di cui era a capo una femmina	Componenti	1	2	3	4	5	6	7	8	9	10	11	12	13	14	15

a) Centri di almeno 15 000 abitanti.

Civitavecchia	4887	614	17580	793	1020	900	699	549	394	277	152	60	30	10	2	1	—	—	—
Roma	145762	18519	566339	18251	26971	26979	23830	18683	13001	8132	4736	2582	1346	623	332	150	73	41	32
Velletri	4155	455	17660	240	737	770	700	624	437	323	172	97	33	13	6	3	—	—	—
Viterbo	3839	461	15541	238	725	749	716	580	369	224	145	62	14	9	3	3	2	—	—

b) Comuni capiluoghi di Circondario.

Civitavecchia	5599	660	29316	881	1163	1042	788	641	461	323	173	78	32	13	2	2	—	—	—
Frosinone	2784	440	12931	178	434	430	387	397	357	248	176	94	39	19	14	3	3	3	2
Roma	151728	18779	592989	18744	27958	27962	24646	19456	13715	8640	5055	2769	1430	683	355	162	80	41	32
Velletri	5701	604	24705	371	982	1022	899	828	606	460	277	149	65	22	9	8	—	—	3
Viterbo	5323	565	22297	341	985	978	918	793	544	355	223	97	35	26	13	7	4	1	3

c) Zone agricole e Provincia.

Zona I	13421	1822	63952	692	1709	2092	2116	2181	1707	1266	784	422	228	111	44	37	13	6	13
» II	11986	1920	61176	639	1468	1666	1664	1734	1588	1206	816	464	309	180	95	51	40	19	47
» III	6847	835	30482	340	1011	1218	1162	1114	874	532	328	143	67	31	13	6	3	2	3
» IV	9256	1966	44250	547	1266	1463	1411	1423	1074	794	508	335	196	96	61	32	20	9	21
Regione di Montagna	41510	6543	199860	2218	5454	6439	6353	6452	5243	3798	2436	1364	800	418	213	126	76	36	84
Zona V	1641	156	8403	100	207	247	257	241	194	122	85	47	38	24	27	14	10	4	24
» VI	7648	781	34792	395	1077	1288	1364	1206	967	641	312	188	90	49	29	13	5	9	15
» VII	3702	315	18015	259	537	576	573	540	395	277	184	116	61	55	35	19	26	13	36
» VIII	6797	656	28747	418	1138	1328	1191	1035	736	455	229	123	83	30	11	6	5	3	6
» IX	4250	398	18650	219	658	740	755	710	483	344	185	87	40	12	8	3	5	—	1
» X	8489	906	35994	543	1557	1496	1408	1273	919	612	363	173	74	38	16	9	4	1	3
» XI	7860	710	32646	549	1401	1447	1354	1169	836	560	296	138	78	23	4	4	1	—	—
» XII	5110	600	21642	328	818	957	899	797	592	359	195	96	42	18	3	2	3	1	—
» XIII	4495	455	17873	307	864	894	837	664	444	244	128	63	35	9	3	2	1	—	—
» XIV	8013	859	30749	1042	1567	1474	1149	996	756	514	313	123	50	20	7	2	—	—	—
» XV	4747	433	21010	316	733	828	754	693	584	379	233	110	74	20	13	7	1	1	1
» XVI	151728	18779	592989	18744	27958	27962	24646	19456	13715	8640	5055	2769	1430	683	355	162	80	41	32
» XVII	9188	830	39435	531	1545	1647	1556	1431	1120	676	361	165	92	38	15	5	5	—	1
» XVIII	9297	951	41022	674	1491	1515	1491	1403	1029	793	443	243	109	57	16	14	5	9	5
» XIX	15837	1285	66485	1005	2784	3005	2633	2460	1699	1086	595	316	175	50	21	5	—	1	2
» XX	10049	1085	43902	623	1618	1784	1647	1525	1144	803	467	256	110	39	18	11	1	—	3
» XXI	19418	3399	100182	959	2446	2712	2716	2826	2456	1852	1294	867	472	289	175	105	82	51	116
Regione di Collina..	278269	32598	1152536	27012	48399	49900	45230	38425	28069	18357	10738	5880	3053	1454	756	383	234	134	245
Zona XXII	2202	193	9109	197	410	399	339	296	189	179	110	55	18	7	1	—	2	—	—
» XXIII	2434	239	10869	173	351	415	398	368	264	224	108	72	36	11	10	4	—	—	—
» XXIV	9688	1175	41698	956	1441	1666	1498	1343	1150	718	461	243	108	52	27	9	6	4	6
Regione di Pianura	14324	1607	61676	1326	2202	2480	2235	2007	1603	1121	679	370	162	70	38	13	8	4	6
Provincia	334103	40748	1414072	30556	56055	58819	53813	46884	34915	23276	13853	7614	4015	1942	1007	522	318	174	335

(a) Per la denominazione e composizione delle Zone agricole vedasi a pag. X.

(b) Di cui 145 di 16 componenti; 48 di 17; 43 di 18; 31 di 19; 17 di 20; 15 di 21; 9 di 22; 9 di 23; 2 di 24; 5 di 25; 2 di 26; 3 di 27; 2 di 28; 1 di 29; 2 di 30; 1 di 31.

Segue: TAVOLA IX.

**Famiglie naturali secondo il numero dei componenti e il sesso del rispettivo Capo
nei Centri di almeno 15 000 abitanti,
nei Comuni capiluoghi di Circondario, nelle Zone agricole e nella Provincia.**

B — Numeri relativi.

CENTRI COMUNI E ZONE AGRICOLE	su 1 000 famiglie avevano a capo una femmina	su 1 000 famiglie il numero dei componenti era di													
		1	2	3	4	5	6	7	8	9	10	11	12	13	14

a) Centri di almeno 15 000 abitanti.

Civitavecchia	126	162	209	184	143	112	81	57	31	12	6	2	—	—	—
Roma	127	125	186	185	163	128	89	56	32	18	9	4	2	1	1
Velletri	110	58	178	186	168	150	105	78	41	23	8	3	1	1	—	—	—
Viterbo	120	62	189	194	187	151	96	58	38	16	4	2	1	1	1	—	—

b) Comuni capiluoghi di Circondario.

Civitavecchia	118	157	208	186	141	114	82	58	31	14	6	2	—	—	—
Frosinone	158	64	156	154	139	143	128	89	63	34	14	7	5	1	1	1	1
Roma	124	124	184	185	162	128	90	57	33	18	9	5	2	1	1
Velletri	109	65	172	179	158	145	106	81	49	26	11	4	2	1	—	—	..
Viterbo	106	64	185	184	172	149	102	67	42	18	7	5	2	1	1	..	1

c) Zone agricole e Provincia.

Zona I	136	52	127	156	158	163	127	94	58	31	17	8	3	3	1	..	1
» II	160	53	122	139	139	145	132	101	68	39	26	15	8	4	3	2	4
» III	122	50	148	177	169	163	128	78	48	21	10	5	2	1
» IV	212	59	137	159	152	154	116	86	55	36	21	10	7	3	2	1	2
Regione di Montagna...	158	53	131	156	153	156	126	91	59	33	19	10	5	3	2	1	2
Zona V	95	61	126	151	156	147	118	74	52	29	23	15	16	9	6	2	15
» VI	102	52	141	167	177	158	126	84	41	25	12	7	4	2	1	1	2
» VII	85	70	145	155	155	146	107	75	50	31	16	15	9	5	7	4	10
» VIII	97	61	167	196	175	152	108	67	34	18	12	4	2	1	1	..	1
» IX	94	52	155	174	177	167	114	81	44	20	9	3	2	1	1	—	..
» X	107	64	184	176	166	150	108	72	43	20	9	4	2	1
» XI	90	70	178	184	172	149	106	71	38	18	10	3	—	—
» XII	117	64	160	187	176	156	116	70	38	19	8	4	1	..	1	..	—
» XIII	101	68	192	199	186	148	99	54	28	14	8	2	1	—	—
» XIV	107	130	197	184	143	124	94	64	39	15	6	2	1	..	—	—	—
» XV	91	67	154	174	159	146	123	80	49	23	16	4	3	1
» XVI	124	124	184	185	162	128	90	57	33	18	9	5	2	1	1
» XVII	90	58	168	178	169	156	122	74	39	18	10	4	2	1	1	—	..
» XVIII	132	72	160	162	160	151	111	85	48	26	12	6	2	2	1	1	1
» XIX	81	63	176	190	166	155	107	69	38	20	11	3	1	..	—
» XX	108	62	161	178	164	152	114	80	46	25	11	4	2	1	..	—	..
» XXI	175	49	126	140	140	146	126	95	67	45	24	15	9	5	4	3	6
Regione di Collina	117	97	174	179	163	138	101	66	39	21	11	5	3	1	1	..	1
Zona XXII	88	89	187	182	154	134	86	81	50	25	8	3	—	—
» XXIII	98	71	144	170	164	151	108	92	44	30	15	5	4	2	—	—	—
» XXIV	121	99	149	173	151	139	119	74	48	25	11	5	3	1	1	..	1
Regione di Pianura	112	93	154	173	156	140	112	78	47	26	11	5	3	1	1
Provincia	122	91	168	175	161	140	105	70	41	23	12	6	3	2	1	1	1



TAVOLA X.

Famiglie naturali secondo la condizione sociale del Capo famiglia nei Centri di almeno 15 000 abitanti, nei Comuni capiluoghi di Circondario, nelle Zone agricole e nella Provincia.

AVVERTENZE. — Le famiglie naturali, ottenute nel modo indicato nelle avvertenze alla Tavola precedente, sono qui classificate secondo la *condizione sociale del rispettivo Capo di famiglia* nei gruppi seguenti:

a) Attendente a casa, disoccupato (senza altra indicazione), ricoverato, mendicante, senza indicazione professionale (quando nessun altro membro della famiglia naturale aveva dichiarato una professione specificata).

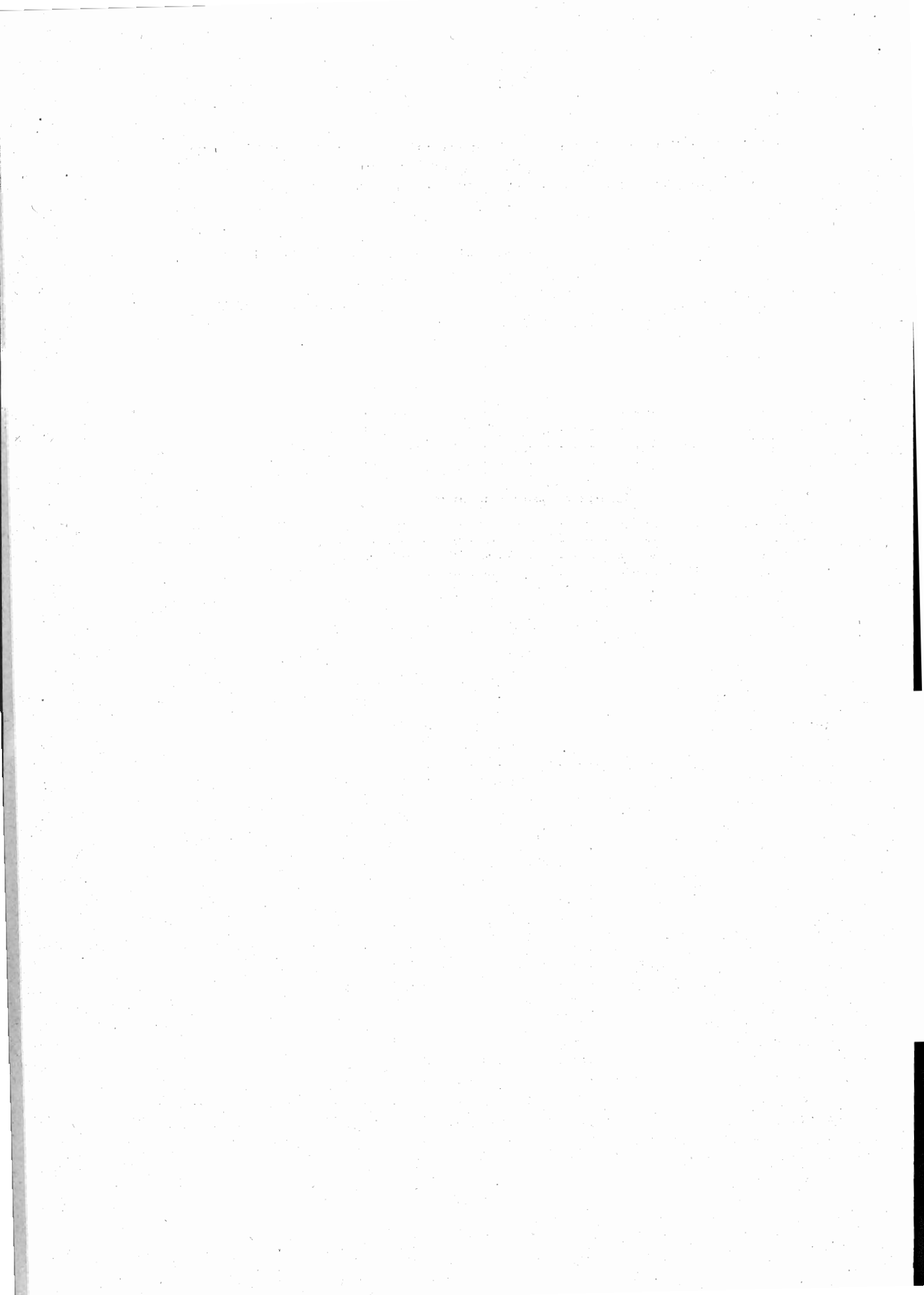
b) Agricoltori (anche ortolani e giardinieri) conducenti terreni propri, enfiteuti e utilisti.

c) Fittavoli.

d) Mezzadri, coloni.

e) Giornalieri e operai di campagna, boscaioli, pastori, mandriani, bifolchi, ecc.

f) Industriali e commercianti (padroni, direttori, capi aziende), esclusi i venditori di generi alimentari e gli esercenti.

g) Venditori di generi alimentari, esercenti (padroni).

h) Artigiani e lavoratori per proprio conto di tutte le industrie (eccettuate le agricole).

i) Operai salariati di tutte le industrie (eccettuate le agricole).

l) Persone di servizio e di fatica: domestici, facchini, agenti e personale di servizio e di fatica di tutte le aziende pubbliche e private, garzoni di negozio e di esercizi pubblici.

m) Professionisti, artisti, addetti ai culti.

n) Impiegati di aziende pubbliche (Stato, Provincie, Comuni, Opere pie), di aziende trasporti per terra e per mare (escluso il basso personale), di aziende bancarie, di assicurazioni e simili: Ufficiali dell'Esercito e dell'Armata.

o) Impiegati di aziende private, commessi di negozio.

p) Pensionati.

q) Possidenti, benestanti.

Occorre osservare che, quando mancava per la persona segnata sul foglio come *Capo famiglia* la indicazione della professione o condizione, o quando la persona stessa era qualificata come attendente a casa, invalida o simili, e invece si aveva la dichiarazione di una professione specifica per altro membro della famiglia, da questa si è desunta la condizione sociale della famiglia stessa.

TAVOLA X.

**Famiglie naturali secondo la condizione sociale del Capo famiglia
nei Centri di almeno 15 000 abitanti,
nei Comuni capiluoghi di Circondario, nelle Zone agricole e nella Provincia.**

A - Numeri assoluti.

CENTRI COMUNI E ZONE AGRICOLE (a)	Famiglie	Componenti	CONDIZIONE SOCIALE (b)														
			a	b	c	d	e	f	g	h	i	l	m	n	o	p	q
			a) Centri di almeno 15 000 abitanti.														
Civitavecchia	4887	17580	406	31	21	5	263	114	270	265	1480	1134	104	428	157	165	44
Roma	145762	566339	6044	582	191	127	2069	3543	6824	7044	35201	31798	9248	19922	12463	7963	2743
Velletri	4155	17060	109	641	1	37	1512	70	198	354	450	278	144	161	43	73	84
Viterbo	3839	15541	141	191	51	206	326	62	274	458	798	522	169	243	128	141	129
b) Comuni capiluoghi di Circondario.																	
Civitavecchia	5599	20316	427	51	104	10	452	121	315	313	1602	1246	117	454	162	173	52
Frosinone	2784	12931	137	527	15	430	391	21	212	186	228	278	71	140	38	59	51
Roma	151728	592989	6115	892	252	529	4707	3588	7004	7199	36164	32624	9325	20022	12543	8007	2757
Velletri	5701	24705	121	1097	4	39	2400	76	203	412	484	320	155	178	46	76	90
Viterbo	5323	22297	156	537	97	908	528	65	291	477	821	585	178	256	131	154	138
c) Zone agricole e Provincia.																	
Zona I	13421	63952	335	4736	10	528	4453	58	324	1070	656	452	205	163	65	98	268
» II	11986	61176	378	2145	444	1480	4265	92	378	1003	608	494	197	132	35	77	258
» III	6847	30482	282	916	1	315	3102	56	153	578	700	330	107	61	28	70	148
» IV	9256	44250	382	2001	68	898	3954	40	222	604	385	236	103	58	18	75	212
Regione di Montagna	41510	199860	1377	9798	523	3221	15774	246	1077	3255	2349	1512	612	414	146	320	886
Zona V	1641	8403	46	187	35	543	250	22	47	170	107	78	40	15	13	21	67
» VI	7648	34792	246	1477	174	1007	2724	60	192	732	249	319	120	76	20	56	196
» VII	3702	18015	122	790	13	600	1164	9	90	344	195	116	60	35	16	60	88
» VIII	6797	28747	198	1325	36	524	2293	65	197	541	518	564	113	159	43	85	136
» IX	4250	18650	88	1323	13	96	1665	17	125	345	138	186	63	53	22	21	95
» X	8489	35994	269	1002	124	1365	1498	83	359	777	1224	716	228	303	135	184	222
» XI	7860	32646	293	2307	30	639	2166	121	180	785	430	365	124	89	28	78	225
» XII	5110	21642	122	1084	66	103	2433	21	161	447	232	169	68	47	25	25	107
» XIII	4495	17873	161	1036	21	213	1933	37	130	402	159	149	51	47	19	28	109
» XIV	8013	30749	516	489	115	34	1499	136	376	511	1874	1385	160	487	172	190	69
» XV	4747	21010	155	824	18	148	2051	48	161	406	248	262	88	131	46	34	127
» XVI	151728	592989	6115	892	252	529	4707	3588	7004	7199	36164	32624	9325	20022	12543	8007	2757
» XVII	9188	39435	237	2016	49	83	2646	54	396	689	1338	703	223	303	135	117	199
» XVIII	9297	41022	305	3291	14	608	2694	59	311	767	339	362	124	112	51	59	201
» XIX	15837	66485	551	3264	45	274	5400	213	703	1547	914	1251	343	387	377	148	420
» XX	10049	43902	259	1433	4	1430	3600	126	313	702	698	680	215	240	72	128	149
» XXI	19418	109182	498	4868	227	1898	6664	137	621	1424	1060	840	324	294	119	161	283
Regione di Collina	278269	1152536	10181	27608	1236	10094	45387	4796	11366	17788	45887	40769	11669	22800	13836	9402	5450
Zona XXII	2202	9109	84	76	185	42	876	10	83	187	238	208	40	60	41	40	32
» XXIII	2434	10869	103	109	3	8	873	46	158	282	308	255	61	92	45	42	49
» XXIV	9688	41698	384	1030	12	19	5506	112	307	843	521	415	142	102	68	55	172
Regione di Pianura	14324	61676	571	1215	200	69	7255	168	548	1312	1067	878	243	254	154	137	253
Provincia	334103	1414072	12129	38621	1959	13384	68416	5210	12991	22355	49303	43159	12524	23468	14136	9859	6589

(a) Per la denominazione e composizione delle Zone agricole vedasi a pag. X.
(b) Per economia di spazio i gruppi che indicano la condizione sociale del Capo famiglia sono designati con la lettera che li contraddistingue nelle avvertenze di cui alla pag. 41.

Segue: TAVOLA X.

**Famiglie naturali secondo la condizione sociale del Capo famiglia
nei Centri di almeno 15 000 abitanti,
nei Comuni capiluoghi di Circondario, nelle Zone agricole e nella Provincia.**

B - Numeri relativi a 1 000 famiglie.

CENTRI COMUNI E ZONE AGRICOLE	CONDIZIONE SOCIALE														
	a	b	c	d	e	f	g	h	i	l	m	n	o	p	q

a) Centri di almeno 15 000 abitanti.

Civitavecchia	83	6	4	1	54	23	55	54	304	232	21	88	32	34	9
Roma	41	4	1	1	14	24	47	48	242	218	63	137	86	55	19
Velletri	26	154	...	9	364	17	48	85	108	67	35	39	10	18	20
Viterbo	37	50	13	54	85	16	71	119	208	136	44	63	33	37	34

b) Comuni capiluoghi di Circondario.

Civitavecchia	76	9	19	2	81	22	56	56	285	223	21	81	29	31	9
Frosinone	49	190	5	154	140	8	76	67	82	100	26	50	14	21	18
Roma	40	6	2	3	31	24	46	47	239	215	61	132	83	53	18
Velletri	21	192	1	7	422	13	36	72	85	56	27	31	8	13	16
Viterbo	29	101	18	171	99	12	55	90	154	110	33	48	25	29	26

c) Zone agricole e Provincia.

Zona I	25	353	1	39	332	4	24	80	49	34	15	12	5	7	20
» II	32	179	37	123	355	8	32	84	51	41	16	11	3	6	22
» III	41	134	...	46	454	8	22	84	102	48	16	9	4	10	22
» IV	41	217	7	97	428	4	24	65	42	25	11	6	2	8	23
Regione di Montagna.	33	236	13	78	379	6	26	78	57	36	15	10	4	8	21
Zona V	28	114	21	331	152	13	29	104	65	48	24	9	8	13	41
» VI	32	192	23	132	355	8	25	96	33	42	16	10	3	7	26
» VII	33	214	4	162	315	2	24	93	53	31	16	9	4	16	24
» VIII	29	195	5	77	337	10	29	80	76	83	17	23	6	13	20
» IX	21	311	3	23	393	4	29	81	32	44	15	12	5	5	22
» X	32	118	15	160	176	10	42	92	144	84	27	36	16	22	26
» XI	37	293	5	81	275	15	23	100	55	46	16	11	4	10	29
» XII	24	212	13	20	477	4	32	87	45	33	13	9	5	5	21
» XIII	36	231	5	47	431	8	29	90	35	33	11	10	4	6	24
» XIV	64	61	14	4	187	17	47	64	234	173	20	61	21	24	9
» XV	33	173	4	31	431	10	34	86	52	55	19	28	10	7	27
» XVI	40	6	2	3	31	24	46	47	239	215	61	132	83	53	18
» XVII	26	219	5	9	287	6	43	75	146	77	24	33	15	13	22
» XVIII	33	355	2	65	291	6	33	82	36	39	13	12	5	6	22
» XIX	35	206	3	17	341	13	44	98	58	79	22	24	24	9	27
» XX	26	143	...	142	358	13	31	70	69	68	21	24	7	13	15
» XXI	26	251	12	98	342	7	32	73	55	43	17	15	6	8	15
Regione di Collina ..	37	99	4	36	163	17	41	64	164	147	42	82	50	34	20
Zona XXII	38	35	84	19	397	5	38	85	108	94	18	27	19	18	15
» XXIII	42	45	1	3	359	19	65	116	127	105	25	38	18	17	20
» XXIV	40	105	1	2	567	12	32	87	54	43	15	11	7	6	18
Regione di Pianura ..	40	85	14	5	505	12	38	92	74	61	17	18	11	10	18
Provincia	36	116	6	40	204	16	39	67	148	129	37	70	42	30	20

TAVOLA XI.

Famiglie naturali secondo il numero dei componenti, la condizione sociale e il sesso del Capo famiglia.

(PROVINCIA)

A - Numeri assoluti.

CONDIZIONE SOCIALE (a)	Famiglie			Famiglie naturali secondo il numero dei componenti															
	Numero	di cui era a capo una femmina	Componenti	1	2	3	4	5	6	7	8	9	10	11	12	13	14	15	16 e più
a	12129	9455	24493	6450	2548	1412	822	459	218	94	59	32	14	7	8	—	2	3	1
b	38621	2687	190512	1295	5163	5755	6116	6347	5000	3645	2264	1313	731	374	220	126	93	55	124
c	1959	116	10041	58	238	304	260	296	288	200	129	76	51	26	16	8		2	2
d	13384	678	69396	236	1633	2037	2149	2135	1757	1293	853	481	289	173	117	71	41	27	92
e	68416	6920	306581	3491	10820	12142	11313	10466	8108	5409	3138	1726	880	440	182	120	71	32	78
f	5210	349	24074	332	690	848	867	818	647	397	276	155	80	49	28	11	5	5	2
g	12991	1505	60507	679	1983	2041	2054	1911	1654	1072	738	382	248	119	60	26	14	5	5
h	22355	2387	100432	1431	3527	3716	3508	3341	2530	1923	1095	662	337	157	69	27	15	10	2
i	49303	3549	203618	4038	8990	9256	8192	6724	4912	3248	1986	1033	513	210	109	42	21	13	16
l	43159	3164	176256	3690	7917	8231	7124	5941	4311	2723	1612	854	419	166	88	42	21	11	9
m	12524	1689	43715	2386	2422	2287	1948	1411	912	546	309	152	83	35	15	10	4	3	1
n	23468	1081	90259	2545	3931	4835	4437	3298	2085	1167	591	307	149	68	29	15	8	2	1
o	14136	1368	55350	1429	2530	2843	2557	1901	1259	704	406	228	103	61	34	10	8	2	1
p	9859	3086	35375	1233	2262	2002	1574	1149	740	459	223	113	49	28	13	6	1	1	1
q	6589	2714	23463	1263	1401	1110	897	687	494	331	169	100	69	29	19	8	9	3	—
Totale	334103	40748	1414072	30556	56055	53819	53818	46884	34915	23276	13353	7614	4015	1942	1007	522	318	174	335

B - Numeri relativi.

CONDIZIONE SOCIALE	Su 1 000 famiglie asciano a capo una femmina	Su 1 000 famiglie il numero dei componenti era di																	
		1	2	3	4	5	6	7	8	9	10	11	12	13	14	15	16 e più		
a	780	531	210	116	68	38	18	8	5	3	1	1	1	—
b	70	34	134	149	158	165	129	94	59	34	19	10	6	3	2	1	1	3	
c	59	30	121	155	133	151	147	102	66	39	26	13	8	4	3	1	1	1	
d	51	18	122	152	160	159	131	97	64	36	22	13	9	5	3	2	7		
e	101	51	158	177	165	153	119	79	46	25	13	6	3	2	1	..	1		
f	67	64	132	163	167	157	124	76	53	30	15	9	5	2	1	1	..		
g	116	52	153	157	158	147	127	83	57	29	19	9	5	2	1		
h	107	64	158	166	157	149	113	86	49	30	15	7	3	1	1		
i	72	82	182	189	166	136	100	66	40	21	10	4	2	1		
l	73	85	183	191	165	138	100	63	37	20	10	4	2	1		
m	135	190	192	183	156	113	73	44	25	12	7	3	1	1		
n	46	108	168	206	189	141	89	50	25	13	6	3	1	1		
o	97	101	179	201	181	134	89	54	29	16	7	4	2	1	1		
p	313	125	229	203	160	117	75	47	23	11	5	3	1	1		
q	412	192	214	168	136	104	75	50	26	15	10	4	3	1	1	..	—		
In complesso	122	91	168	175	161	140	105	70	41	23	12	6	3	2	1	1	1	1	1

(a) Vedasi nota (b) a pag. 42.

TAVOLA XII.

**Famiglie naturali secondo la condizione sociale del Capo famiglia
e il numero e il sesso delle persone attive in ciascuna famiglia.**

(PROVINCIA)

AVVERTENZE. — Si sono classificate in questa tavola le famiglie naturali secondo il numero dei *membri attivi* in ciascuna di esse. La qualità di membro attivo è qui presa in senso economico, intendendosi come tale qualsiasi membro che presumibilmente porti un contributo finanziario al sostentamento della famiglia. Vi si comprendono quindi, oltre tutti coloro che dichiararono nel foglio di famiglia di esercitare una professione, un'arte o un mestiere, anche i pensionati, i possidenti ed i benestanti e ne restano escluse invece le persone qualificate come attendenti alle cure domestiche, studenti, ricoverati, ecc.



TAVOLA XII.

**Famiglie naturali secondo la condizione sociale del Capo famiglia
e il numero e il sesso delle persone attive in ciascuna famiglia.**

(PROVINCIA)

A - Numeri assoluti.

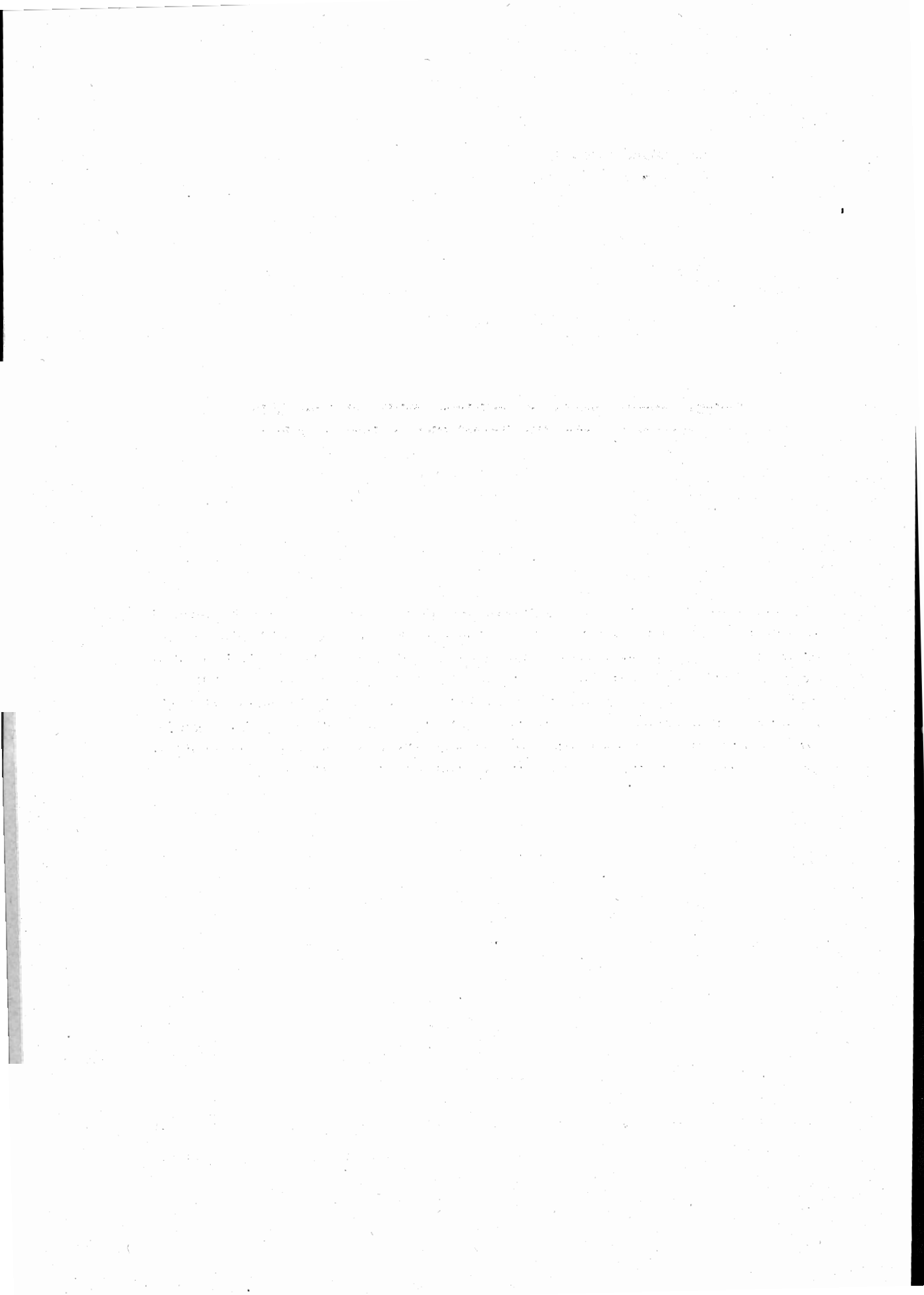
CONDIZIONE SOCIALE (a)	Famiglie	Nessuna persona attiva	Una persona attiva (maschio)	Una persona attiva (femmina)	Due persone attive (maschi)	Due persone attive (femmine)	Due persone attive (maschio e femmina)	Tre e più persone attive (maschi)	Tre e più persone attive (femmine)	Tre e più persone attive (maschi e femmine)
a	12 129	12 129	—	—	—	—	—	—	—	—
b	38 621	—	11 044	664	5 852	252	4 086	4 269	98	12 356
c	1 959	—	557	31	215	8	264	187	6	691
d	13 384	—	3 406	93	1 544	49	1 805	1 235	20	5 232
e	68 416	—	24 696	1 723	8 347	549	9 082	5 887	206	17 926
f	5 210	—	2 995	135	769	25	330	515	23	418
g	12 991	—	6 276	660	1 871	91	1 230	1 357	37	1 469
h	22 355	—	10 464	1 322	3 396	302	1 605	2 455	73	2 738
i	49 303	—	29 231	1 609	6 589	391	3 168	3 700	76	4 539
l	43 159	—	26 681	1 985	5 070	234	2 303	2 821	65	3 500
m	12 524	—	7 707	1 032	1 260	160	1 066	460	33	806
n	23 468	—	15 973	490	2 620	148	1 901	851	22	1 463
o	14 136	—	8 475	758	1 099	210	1 145	761	38	1 050
p	9 859	—	3 632	1 592	1 280	376	1 018	621	127	1 213
q	6 589	—	2 127	1 615	590	228	759	328	84	858
Totale	334 103	12 129	153 264	13 709	41 102	3 023	30 262	25 447	908	54 259

B - Numeri relativi a 1 000 famiglie.

CONDIZIONE SOCIALE	Nessuna persona attiva	Una persona attiva (maschio)	Una persona attiva (femmina)	Due persone attive (maschi)	Due persone attive (femmine)	Due persone attive (maschio e femmina)	Tre e più persone attive (maschi)	Tre e più persone attive (femmine)	Tre e più persone attive (maschi e femmine)
a	1 000	—	—	—	—	—	—	—	—
b	—	285	17	152	7	106	111	3	319
c	—	284	16	110	4	135	95	3	353
d	—	254	7	115	4	135	92	1	392
e	—	361	25	122	8	133	86	3	262
f	—	575	26	148	5	63	99	4	80
g	—	483	51	144	7	95	104	3	113
h	—	468	59	152	14	72	110	3	122
i	—	592	33	134	8	64	75	2	92
l	—	619	46	117	5	65	65	2	81
m	—	615	82	101	13	85	37	3	64
n	—	681	21	112	6	81	36	1	62
o	—	599	54	120	15	81	54	3	74
p	—	369	161	130	38	103	63	13	123
q	—	322	245	90	35	115	50	13	180
In complesso	36	459	41	123	9	91	76	3	162

(a) Vedasi nota (b) a pag. 42.

TAVOLA XIII.

**Popolazione presente classificata secondo il sesso e lo stato civile
nei Centri di almeno 15 000 abitanti,
nei Comuni capiluoghi di Circondario, nei Circondari e nella Provincia.**

A - Numeri assoluti.

CENTRI COMUNI E CIRCONDARI	Popolazione presente	STATO CIVILE											
		SESSO		CELIBI E NUBILI		CONIUGATI		VEDOVI		SEPARATI LEGAL- MENTE		IGNOTO	
		M	F	M	F	M	F	M	F	M	F	M	F

a) Centri di almeno 15 000 abitanti.

Civitavecchia ...	19 659	10 840	8 819	6 548	4 686	3 879	3 322	347	774	23	20	43	17
Roma	656 266	329 125	327 141	200 939	179 037	114 331	112 497	10 953	32 450	1 485	1 696	1 417	1 461
Velletri.....	18 547	9 512	9 035	5 696	4 898	3 501	3 406	236	677	14	26	65	28
Viterbo.....	18 315	9 085	9 230	5 311	4 986	3 291	3 124	462	1 097	15	16	6	7

b) Comuni capiluoghi di Circondario.

Civitavecchia ...	23 114	12 868	10 246	7 821	5 501	4 562	3 827	412	874	30	24	43	20
Frosinone	12 815	6 262	6 553	3 581	3 396	2 458	2 564	178	573	9	6	36	14
Roma	691 661	350 938	340 723	213 843	186 727	122 207	117 518	11 507	33 090	1 507	1 711	1 874	1 677
Velletri.....	25 781	13 263	12 518	7 936	6 918	4 869	4 667	359	867	16	32	83	34
Viterbo.....	25 353	12 778	12 575	7 480	6 793	4 672	4 460	601	1 298	15	16	10	8

c) Circondari e Provincia.

Civitavecchia ...	46 348	25 433	20 915	15 375	11 500	8 955	7 554	866	1 776	38	36	199	49
Frosinone.....	211 281	101 286	109 995	58 188	58 305	38 989	41 832	3 428	9 228	35	52	646	578
Roma	958 436	487 448	470 988	293 255	256 174	173 612	168 007	16 764	43 089	1 903	1 787	2 214	1 931
Velletri.....	104 385	52 654	51 731	30 941	27 709	19 857	19 314	1 669	4 582	33	47	154	79
Viterbo.....	196 842	99 335	97 507	55 188	50 345	39 047	38 498	4 787	8 445	64	57	249	159
Provincia.....	1 517 292	766 156	751 136	452 947	404 036	280 460	275 205	27 514	67 120	1 773	1 979	3 462	2 796

Segue: TAVOLA XIII.

**Popolazione presente classificata secondo il sesso e lo stato civile
nei Centri di almeno 15 000 abitanti,
nei Comuni capiluoghi di Circondario, nei Circondari e nella Provincia.**

B - Numeri relativi.

CENTRI COMUNI E CIRCONDARI	Su 1 000 abitanti in complesso		Su 1 000 abitanti maschi e femmine sono rispettivamente									
			CELIBI E NUBILI		CONIUGATI		VEDOVI		SEPARATI LEGAL- MENTE		STATO CIVILE IGNOTO	
	M	F	M	F	M	F	M	F	M	F	M	F

a) Centri di almeno 15 000 abitanti.

Civitavecchia	551	449	604	532	358	376	32	88	2	2	4	2
Roma	502	498	611	548	347	344	33	99	5	5	4	4
Velletri	513	487	599	542	368	377	25	75	1	3	7	3
Viterbo	496	504	584	540	362	338	51	119	2	2	1	1

b) Comuni capiluoghi di Circondario.

Civitavecchia	557	443	608	537	355	374	32	85	2	2	3	2
Frosinone	489	511	572	518	393	391	26	88	1	1	6	2
Roma	507	493	610	548	348	345	33	97	4	5	5	5
Velletri	514	486	598	552	368	373	27	69	1	3	6	3
Viterbo	504	496	585	540	366	355	47	103	1	1	1	1

c) Circondari e Provincia.

Civitavecchia	549	451	604	550	353	361	34	85	1	2	8	2
Frosinone	479	521	575	530	385	381	34	84	6	5
Roma	509	491	602	544	356	357	34	91	3	4	5	4
Velletri	504	496	587	535	377	373	32	89	1	1	3	2
Viterbo	505	495	555	515	393	395	48	87	1	1	3	2
Provincia	505	495	591	538	366	366	36	89	2	3	5	4

TAVOLA XIV.

**Popolazione presente classificata
nei Centri di almeno 15 000 abitanti, nei Comuni capi**

ETÀ ANNI	CENTRI								
	CIVITAVECCHIA			ROMA			VELLETRI		
	MF	M	F	MF	M	F	MF	M	F
fino a 1.....	509	260	249	13 437	6 829	6 608	428	232	196
1- 2.....	453	233	220	12 251	6 239	6 012	546	284	262
2- 3.....	337	183	154	8 572	4 253	4 319	379	200	179
3- 4.....	283	146	137	7 392	3 720	3 672	296	166	130
4- 5.....	304	170	134	8 213	4 144	4 069	303	153	150
5- 6.....	341	163	178	9 002	4 603	4 399	331	153	178
6- 7.....	401	192	209	10 761	5 407	5 354	435	226	209
7- 8.....	370	169	201	11 077	5 489	5 588	440	204	236
8- 9.....	381	188	193	11 365	5 715	5 650	473	232	241
9- 10.....	369	170	199	11 359	5 735	5 624	425	229	196
10- 11.....	378	195	183	11 546	5 857	5 689	431	247	184
11- 12.....	372	199	173	11 299	5 682	5 617	450	239	211
12- 13.....	347	161	186	10 859	5 367	5 492	393	194	199
13- 14.....	366	179	187	10 992	5 470	5 522	431	230	201
14- 15.....	347	169	178	10 637	5 223	5 414	392	234	158
15- 16.....	345	196	149	10 452	5 089	5 363	428	233	195
16- 17.....	311	164	147	10 648	5 238	5 410	391	209	182
17- 18.....	359	208	151	11 171	5 477	5 694	407	202	205
18- 19.....	323	177	146	12 112	6 406	5 706	377	195	182
19- 20.....	391	230	161	14 404	8 669	5 735	385	197	188
20- 21.....	539	380	159	19 250	13 506	5 744	426	269	157
21- 25.....	1 562	940	622	55 185	29 748	25 437	1 349	723	626
25- 30.....	1 798	986	812	61 136	30 229	30 907	1 373	642	781
30- 35.....	1 773	972	801	56 148	26 983	29 165	1 299	616	683
35- 40.....	1 411	843	568	47 587	22 702	24 885	1 042	538	504
40- 45.....	1 148	678	470	39 209	18 998	20 211	897	442	455
45- 50.....	970	539	431	34 376	16 495	17 881	839	434	405
50- 55.....	830	454	376	30 854	14 803	16 051	795	408	387
55- 60.....	726	415	311	28 657	14 161	14 496	833	409	424
60- 65.....	630	359	271	23 761	11 600	12 161	538	284	254
65- 70.....	384	245	139	16 427	7 894	8 533	405	201	204
70- 75.....	270	129	141	10 921	4 949	5 972	265	123	142
75- 80.....	139	61	78	5 873	2 679	3 194	121	60	61
80- 85.....	45	22	23	2 466	1 010	1 456	59	27	32
85- 90.....	13	6	7	748	273	475	18	8	10
90- 95.....	2	—	2	180	64	116	4	2	2
95-100.....	—	—	—	35	12	23	—	—	—
oltre 100.....	—	—	—	2	—	2	—	—	—
ignota.....	132	59	73	5 902	2 407	3 495	143	67	76
In complesso.....	19 659	10 840	8 819	656 266	329 125	327 141	18 547	9 512	9 035

cata secondo il sesso e l'età
luoghi di Circondario, nei Circondari e nella Provincia.

COMUNI CAPILUOGHI DI CIRCONDARIO											
VITERBO			CIVITAVECCHIA			FROSINONE			ROMA		
MF	M	F	MF	M	F	MF	M	F	MF	M	F
360	188	172	601	307	294	427	202	225	14 289	7 299	6 990
369	197	172	546	281	265	389	187	202	13 067	6 668	6 399
240	124	116	382	203	179	275	155	120	9 127	4 554	4 573
194	99	95	338	178	160	210	100	110	7 843	3 944	3 899
244	119	125	355	198	157	226	126	100	8 696	4 379	4 317
235	105	130	423	201	222	261	137	124	9 560	4 911	4 649
325	182	143	488	234	254	338	189	149	11 455	5 782	5 673
308	143	165	449	206	243	312	152	160	11 768	5 853	5 915
326	175	151	470	236	234	284	142	142	12 073	6 059	6 014
359	187	172	454	220	234	353	175	178	12 032	6 085	5 947
373	178	195	450	226	224	288	167	121	12 245	6 242	6 003
369	188	181	450	245	205	296	164	132	12 019	6 022	5 927
353	182	171	414	197	217	309	159	150	11 504	5 695	5 809
357	186	171	442	225	217	314	176	138	11 640	5 807	5 833
360	169	191	411	203	208	281	136	145	11 424	5 635	5 789
333	166	167	426	247	179	228	98	130	11 230	5 559	5 671
323	175	148	389	208	181	298	148	150	11 382	5 654	5 728
363	197	166	436	252	184	236	99	137	11 979	5 965	6 014
287	150	137	378	208	170	193	93	100	13 044	7 062	5 982
322	161	161	467	274	193	197	104	93	15 198	9 197	6 001
457	298	159	726	544	182	229	122	107	20 043	14 057	5 986
1 297	685	612	1 810	1 081	729	916	457	459	58 420	31 833	26 587
1 418	663	755	2 066	1 138	928	842	370	472	64 369	32 387	31 982
1 471	705	766	2 016	1 109	907	760	337	423	58 771	28 715	30 056
1 168	548	620	1 626	970	656	732	331	401	49 657	24 025	25 632
1 020	515	505	1 335	792	543	665	304	361	41 006	20 145	20 861
882	438	444	1 116	630	486	603	301	302	36 133	17 663	18 470
949	476	473	971	547	424	518	261	257	32 328	15 820	16 508
873	440	433	843	497	346	465	232	233	29 807	14 978	14 829
791	365	426	710	412	298	441	199	242	24 660	12 253	12 407
572	271	301	457	283	174	331	173	158	16 938	8 245	8 693
475	202	273	315	156	159	242	105	137	11 223	5 168	6 055
304	126	178	157	69	88	128	60	68	5 986	2 753	3 233
154	53	101	47	24	23	51	24	27	2 511	1 041	1 470
49	16	33	16	8	8	17	8	9	763	280	483
14	3	11	2	—	2	7	2	5	182	64	118
3	2	1	—	—	—	1	1	—	37	13	24
2	—	2	—	—	—	—	—	—	4	2	2
16	8	8	132	59	73	152	66	86	7 248	3 054	4 194
18 315	9 085	9 230	23 114	12 868	10 246	12 815	6 262	6 553	691 661	350 938	340 723

Segue: TAVOLA XIV.

**Popolazione presente classificata
nei Centri di almeno 15 000 abitanti, nei Comuni capi**

ETA ANNI	COMUNI-CAPILUOGHI DI CIRCONDARIO								
	VELLETRI			VITERBO			CIVITAVECCHIA		
	MF	M	F	MF	M	F	MF	M	F
Fino a 1.....	643	339	304	566	294	272	1 229	635	594
1- 2.....	851	433	418	500	266	234	1 146	596	550
2- 3.....	548	280	268	361	187	174	841	426	415
3- 4.....	435	234	201	276	144	132	650	320	330
4- 5.....	471	241	230	335	165	170	705	366	339
5- 6.....	497	250	247	362	175	187	855	422	433
6- 7.....	606	307	299	477	255	222	1 040	518	522
7- 8.....	647	304	343	470	222	248	1 008	507	501
8- 9.....	697	344	353	496	268	228	1 035	520	515
9- 10.....	635	334	301	528	264	264	1 012	499	513
10- 11.....	609	330	279	543	259	284	999	503	496
11- 12.....	639	331	308	546	270	276	990	530	460
12- 13.....	580	287	293	533	277	256	938	486	452
13- 14.....	623	329	294	511	270	241	1 016	520	496
14- 15.....	577	327	250	506	251	255	925	499	426
15- 16.....	605	329	276	496	263	233	940	534	406
16- 17.....	547	294	253	508	271	237	911	493	418
17- 18.....	575	289	286	531	290	241	938	524	414
18- 19.....	525	272	253	437	239	198	870	493	377
19- 20.....	510	265	245	456	240	216	914	523	391
20- 21.....	511	307	204	544	334	210	1 110	758	352
21- 25.....	1 843	987	856	1 793	939	854	3 417	2 000	1 417
25- 30.....	1 847	881	966	1 913	903	1 010	3 721	2 019	1 702
30- 35.....	1 711	823	888	1 929	934	995	3 619	1 950	1 669
35- 40.....	1 424	734	690	1 585	761	824	3 102	1 791	1 311
40- 45.....	1 222	618	604	1 418	716	702	2 679	1 515	1 164
45- 50.....	1 161	605	556	1 205	612	593	2 168	1 242	926
50- 55.....	1 043	549	494	1 279	649	630	1 977	1 121	856
55- 60.....	1 098	555	543	1 156	603	553	1 749	1 020	729
60- 65.....	711	381	330	1 092	543	549	1 439	820	619
65- 70.....	537	279	258	772	385	387	1 000	585	415
70- 75.....	351	170	181	582	261	321	675	330	345
75- 80.....	173	92	81	358	157	201	347	171	176
80- 85.....	77	38	39	185	72	113	124	74	50
85- 90.....	22	11	11	64	24	40	29	16	13
90- 95.....	5	2	3	19	5	14	7	4	3
95-100.....	—	—	—	3	2	1	2	1	1
oltre 100.....	—	—	—	2	—	2	—	—	—
ignota.....	225	112	113	16	8	8	221	102	119
In complesso.....	25 781	13 263	12 518	25 353	12 778	12 575	46 348	25 433	20 915

**cata secondo il sesso e l'età
luoghi di Circondario, nei Circondari e nella Provincia.**

CIRCONDARI												PROVINCIA		
FROSINONE			ROMA			VELLETRI			VITERBO			MF	M	F
MF	M	F	MF	M	F	MF	M	F	MF	M	F			
6 634	3 402	3 232	22 180	11 398	10 782	3 166	1 668	1 498	5 351	2 787	2 564	38 560	19 890	18 670
7 563	3 888	3 675	20 739	10 575	10 164	3 221	1 616	1 605	5 568	2 820	2 748	38 237	19 495	18 742
4 026	2 111	1 915	13 864	7 016	6 848	2 032	1 036	996	3 321	1 718	1 603	24 084	12 307	11 777
2 924	1 435	1 489	11 476	5 829	5 647	1 594	853	741	2 458	1 294	1 164	19 102	9 731	9 371
3 252	1 679	1 573	12 621	6 389	6 232	1 791	889	902	2 658	1 340	1 318	21 027	10 663	10 364
4 224	2 186	2 038	14 427	7 371	7 056	2 100	1 107	993	3 385	1 727	1 658	24 991	12 813	12 178
5 526	2 834	2 692	17 675	8 991	8 684	2 651	1 356	1 295	4 375	2 315	2 060	31 267	16 014	15 253
5 152	2 597	2 555	17 974	8 986	8 988	2 540	1 281	1 259	4 053	2 079	1 974	30 727	15 450	15 277
5 549	2 837	2 712	18 574	9 328	9 246	2 661	1 350	1 311	4 502	2 352	2 150	32 321	16 337	15 984
5 387	2 735	2 652	18 266	9 251	9 015	2 567	1 314	1 253	4 464	2 347	2 117	31 696	16 146	15 550
4 861	2 450	2 411	18 275	9 337	8 938	2 450	1 303	1 147	4 321	2 150	2 171	30 906	15 743	15 163
5 196	2 697	2 499	18 013	9 208	8 805	2 523	1 318	1 205	4 384	2 250	2 134	31 106	16 003	15 108
5 720	3 009	2 711	17 529	8 828	8 701	2 562	1 333	1 229	4 243	2 160	2 083	30 992	15 816	15 176
5 250	2 668	2 582	17 292	8 756	8 536	2 410	1 302	1 108	3 977	2 063	1 914	29 945	15 309	14 636
4 413	2 152	2 261	17 007	8 543	8 464	2 204	1 154	1 050	3 842	1 948	1 894	28 391	14 296	14 095
4 265	2 081	2 184	16 686	8 342	8 344	2 209	1 147	1 062	3 875	1 989	1 886	27 975	14 093	13 882
4 710	2 372	2 338	16 563	8 357	8 206	2 197	1 155	1 042	3 680	1 877	1 803	28 061	14 254	13 807
3 971	1 933	2 038	16 904	8 582	8 322	2 177	1 108	1 069	3 709	1 945	1 764	27 699	14 092	13 607
3 438	1 638	1 800	17 733	9 406	8 327	1 998	1 036	962	3 232	1 647	1 585	27 271	14 220	13 051
3 678	1 804	1 874	20 005	11 673	8 332	2 034	1 037	997	3 120	1 508	1 612	29 751	16 545	13 206
2 721	1 046	1 675	26 096	18 106	7 990	1 533	692	841	2 627	1 049	1 578	34 087	21 651	12 436
13 410	6 008	7 402	75 965	40 513	35 452	7 286	3 632	3 654	12 319	5 984	6 335	112 397	58 137	54 260
13 156	5 303	7 853	83 716	41 662	42 054	7 413	3 517	3 896	13 713	6 400	7 313	121 719	58 901	62 818
12 710	5 257	7 453	77 156	37 527	39 629	7 037	3 342	3 695	13 384	6 299	7 085	113 906	54 375	59 531
11 987	5 343	6 644	66 133	32 164	33 969	6 085	3 052	3 033	12 675	6 294	6 381	99 982	48 644	51 338
9 899	4 752	5 147	54 601	27 076	27 525	5 274	2 670	2 604	10 509	5 387	5 122	82 962	41 400	41 562
9 769	4 868	4 901	48 994	24 354	24 640	4 903	2 507	2 396	9 700	5 047	4 653	75 534	38 018	37 516
9 064	4 469	4 595	43 914	21 824	22 090	4 401	2 282	2 119	9 662	5 144	4 518	69 018	34 840	34 178
7 700	3 821	3 879	40 917	20 911	20 006	4 069	2 076	1 993	8 959	4 630	4 329	63 394	32 458	30 936
7 005	3 454	3 551	34 013	17 185	16 828	3 358	1 675	1 633	8 652	4 509	4 143	54 467	27 643	26 824
5 600	2 701	2 899	24 154	12 033	12 121	2 296	1 165	1 131	6 179	3 282	2 897	39 229	19 766	19 463
4 054	1 986	2 068	16 485	7 937	8 548	1 515	720	795	4 273	2 206	2 067	27 002	13 179	13 823
2 019	1 016	1 003	8 584	4 131	4 453	723	362	361	2 340	1 218	1 122	14 013	6 898	7 115
855	377	478	3 478	1 519	1 959	291	130	161	936	469	467	5 684	2 569	3 115
244	113	131	1 023	410	613	83	40	43	256	133	123	1 635	712	923
50	19	31	235	87	148	22	9	13	62	22	40	376	141	235
7	4	3	47	16	31	3	3	—	12	8	4	71	32	39
3	—	3	6	3	3	2	1	1	6	2	4	17	6	11
5 289	2 241	3 048	9 116	3 824	5 292	1 004	416	588	2 060	936	1 124	17 690	7 519	10 171
211 281	101 286	109 995	958 436	487 448	470 988	104 385	53 654	51 731	196 842	99 335	97 507	1 517 292	766 156	751 136

TAVOLA XV.

**Popolazione presente classificata secondo il sesso e per grandi gruppi di età
nei Centri di almeno 15 000 abitanti,
nei Comuni capiluoghi di Circondario, nei Circondari e nella Provincia.**

A - Numeri assoluti.

CENTRI COMUNI E CIRCONDARI	MASCHI					FEMMINE					IN COMPLESSO				
	in complesso	fino a 15 anni	16 a 65	66 e oltre	età ignota	in complesso	fino a 15 anni	16 a 65	66 e oltre	età ignota	in complesso	fino a 15 anni	16 a 65	66 e oltre	età ignota

a) Centri di almeno 15 000 abitanti.

Civitavecchia	10840	2777	7541	463	59	8819	2781	5575	390	73	19659	5558	13116	853	132
Roma	329125	79733	230104	16881	2407	327141	79029	224846	19771	3495	656266	158762	454950	36352	5902
Velletri	9512	3223	5801	421	67	9035	2930	5578	451	76	18547	6153	11379	872	143
Viterbo	9085	2422	5982	673	8	9230	2350	5972	900	8	18315	4772	11954	1573	16

b) Comuni capiluoghi di Circondario.

Civitavecchia	12868	3360	8909	540	59	10246	3313	6406	454	73	23114	6673	15315	994	132
Frosinone	6262	2367	3456	373	66	6553	2196	3867	404	86	12815	4563	7323	777	152
Roma	350938	85005	245313	17566	3054	340723	83737	232714	20078	4194	691661	168742	478027	37644	7248
Velletri	13263	4670	7889	592	112	12518	4388	7444	573	113	25781	9058	15333	1165	225
Viterbo	12778	3567	8297	906	8	12575	3443	8045	1079	8	25353	7010	16342	1985	16

c) Circondari e Provincia.

Civitavecchia	25433	7347	16803	1181	102	20915	7042	12751	1003	119	46348	14389	29554	2184	221
Frosinone	101236	38680	54149	6216	2241	109995	36997	63334	6616	3048	211281	75677	117483	12332	5289
Roma	487448	129806	327682	26136	3824	476988	126106	311714	27876	5292	958436	255912	639396	54012	9116
Velletri	52654	18880	30928	2430	416	51731	17592	31046	2505	588	104385	36472	61974	4935	1004
Viterbo	99335	31350	59709	7340	936	97507	29552	60107	6724	1124	196842	60902	119816	14064	2060
Provincia	766156	226063	489271	43303	7519	751136	217289	478952	44724	10171	1517292	443352	968223	88027	17690

Segue: TAVOLA XV.

**Popolazione presente classificata secondo il sesso e per grandi gruppi di età
nei Centri di almeno 15 000 abitanti,
nei Comuni capiluoghi di Circondario, nei Circondari e nella Provincia.**

B - Numeri relativi a 1 000 abitanti.

CENTRI COMUNI E CIRCONDARI	MASCHI				FEMMINE				IN COMPLESSO			
	fino a 15 anni	16 a 65	66 e oltre	età ignota	fino a 15 anni	16 a 65	66 e oltre	età ignota	fino a 15 anni	16 a 65	66 e oltre	età ignota

a) Centri di almeno 15 000 abitanti.

Civitavecchia	256	696	43	5	315	633	44	8	283	667	43	7
Roma	242	700	51	7	242	687	60	11	242	693	56	9
Velletri.....	339	610	44	7	324	618	50	8	332	613	47	8
Viterbo.....	267	658	74	1	255	646	98	1	261	652	86	1

b) Comuni capiluoghi di Circondario.

Civitavecchia	261	692	42	5	323	626	44	7	289	662	43	6
Frosinone	378	551	60	11	335	590	62	13	356	571	61	12
Roma	242	699	50	9	246	683	59	12	244	692	54	10
Velletri.....	352	595	45	8	351	594	46	9	351	595	45	9
Viterbo.....	279	649	71	1	274	639	86	1	276	645	78	1

c) Circondari e Provincia.

Civitavecchia	289	661	46	4	337	609	48	6	310	638	47	5
Frosinone	382	535	61	22	336	576	60	28	358	556	61	25
Roma	266	672	54	8	268	662	59	11	267	667	56	10
Velletri.....	359	587	46	8	340	601	48	11	349	594	47	10
Viterbo.....	316	601	74	9	303	616	69	12	309	610	71	10
Provincia	295	638	57	10	289	637	60	14	292	638	58	12

TAVOLA XVI.

Popolazione presente classificata secondo il sesso, l'età e lo stato civile.
(PROVINCIA)

ETÀ ANNI	Popolazione presente	SESSO		STATO CIVILE											
				CELIBI E NUBILI		CONIUGATI		VEDOVI		SEPARATI LEGALMENTE		IGNOTO			
		M	F	M	F	M	F	M	F	M	F	M	F		
fino a 1.....	38560	19890	18670	19890	18670	—	—	—	—	—	—	—	—	—	—
1- 2.....	38237	19495	18742	19495	18742	—	—	—	—	—	—	—	—	—	—
2- 3.....	24084	12307	11777	12307	11777	—	—	—	—	—	—	—	—	—	—
3- 4.....	19102	9731	9371	9731	9371	—	—	—	—	—	—	—	—	—	—
4- 5.....	21027	10663	10364	10663	10364	—	—	—	—	—	—	—	—	—	—
5- 6.....	24991	12813	12178	12813	12178	—	—	—	—	—	—	—	—	—	—
6- 7.....	31267	16014	15253	16014	15253	—	—	—	—	—	—	—	—	—	—
7- 8.....	30727	15450	15277	15450	15277	—	—	—	—	—	—	—	—	—	—
8- 9.....	32321	16387	15934	16387	15934	—	—	—	—	—	—	—	—	—	—
9- 10.....	31696	16146	15550	16146	15550	—	—	—	—	—	—	—	—	—	—
10- 11.....	30906	15743	15163	15743	15163	—	—	—	—	—	—	—	—	—	—
11- 12.....	31106	16003	15103	16003	15103	—	—	—	—	—	—	—	—	—	—
12- 13.....	30992	15816	15176	15816	15176	—	—	—	—	—	—	—	—	—	—
13- 14.....	29945	15309	14636	15309	14636	—	—	—	—	—	—	—	—	—	—
14- 15.....	28391	14296	14095	14296	14087	—	8	—	—	—	—	—	—	—	—
15- 16.....	27975	14093	13882	14093	13845	—	37	—	—	—	—	—	—	—	—
16- 17.....	28061	14254	13807	14242	13699	12	105	—	3	—	—	—	—	—	—
17- 18.....	27699	14092	13607	14059	13403	33	199	—	5	—	—	—	—	—	—
18- 19.....	27271	14220	13051	14040	12291	175	745	5	14	—	1	—	—	—	—
19- 20.....	29751	16545	13206	16095	11537	445	1644	5	22	—	3	—	—	—	—
20- 21.....	34087	21651	12436	21026	10065	580	2305	3	24	2	3	40	39	—	—
21- 25.....	112397	58137	54260	48208	33982	9520	19766	87	314	16	52	306	146	—	—
25- 30.....	121719	58901	62818	31194	23919	27007	36966	324	1607	76	163	300	163	—	—
30- 35.....	113906	54375	59531	15541	14557	37625	41408	770	3128	184	271	255	167	—	—
35- 40.....	99982	48644	51338	8699	9493	38448	37960	1081	3445	230	296	186	144	—	—
40- 45.....	82962	41400	41562	5936	6526	33717	31052	1368	3574	249	307	130	103	—	—
45- 50.....	75534	38018	37516	4937	5102	31108	27289	1615	4748	233	287	125	90	—	—
50- 55.....	69018	34840	34178	4293	4101	27993	23417	2232	6345	216	206	106	109	—	—
55- 60.....	63394	32458	30936	3844	3371	25181	19400	3104	7888	192	162	137	115	—	—
60- 65.....	54467	27643	26824	2886	2742	20565	14314	3039	9575	144	99	109	94	—	—
65- 70.....	39229	19736	19463	2071	1934	13423	8383	4051	8958	101	63	115	125	—	—
70- 75.....	27002	13179	13823	1435	1320	7577	4309	4023	8065	65	23	79	106	—	—
75- 80.....	14013	6898	7115	709	717	3371	1510	2727	4810	19	7	72	71	—	—
80- 85.....	5634	2569	3115	268	330	977	379	1239	2363	6	4	29	39	—	—
85- 90.....	1635	712	923	69	141	210	96	423	675	—	—	10	11	—	—
90- 95.....	376	141	235	23	30	38	15	79	187	1	—	—	3	—	—
95-100.....	71	32	39	5	5	10	7	15	26	1	—	1	1	—	—
oltre 100.....	17	6	11	—	4	2	—	3	6	—	—	1	1	—	—
ignota.....	17690	7519	10171	3211	3641	2433	3891	371	1338	38	32	1461	1269	—	—
In complesso.....	1517292	766156	751136	452947	404036	230460	275205	27514	67120	1773	1979	3462	2796	—	—

TAVOLA XVII.

**Popolazione presente classificata secondo il sesso e il luogo di nascita
nei Centri di almeno 15 000 abitanti, nei Comuni capiluoghi di Circondario, nelle Zone agricole
e nella Provincia.**

TAVOLA XVII.

Popolazione presente classificata
nei Centri di almeno 15 000 abitanti, nei Comuni capi

MASCHI —

LUOGO DI NASCITA	CENTRI				COMUNI CAPI LUOGHI DI CIRCONDARIO					MONTAGNA							
	Civitavecchia	Roma	Velletri	Viterbo	Civitavecchia	Frosinone	Roma	Velletri	Viterbo	I	II	III	IV	in com- plesso	V	VI	VII
Stesso Comune di censimento	5721	155642	7733	5897	6197	5043	159289	10847	8609	27928	25996	13529	17858	85311	3172	15098	7049
Stessa Provincia di censimento	1387	36653	1014	1459	1958	702	43151	1351	2182	1646	2065	733	1297	5741	380	1057	958
Piemonte.....	123	5207	20	67	152	4	5363	25	77	12	8	2	—	22	14	9	8
Liguria.....	134	2096	8	24	146	6	2134	8	25	9	6	3	—	18	1	5	2
Lombardia.....	203	6125	77	179	234	27	6441	77	186	11	7	9	1	28	3	29	6
Veneto.....	101	5602	34	86	123	9	5952	40	88	21	16	2	5	44	6	9	8
Venezia Tridentina.....	—	282	—	—	—	—	289	—	2	1	1	—	7	9	2	—	—
Venezia Giulia.....	13	443	1	2	13	—	446	2	4	3	4	—	—	7	—	—	1
Emilia.....	93	7608	29	68	122	15	7994	35	75	18	16	7	1	42	31	6	10
Toscana.....	506	11132	32	147	570	28	11449	35	155	31	19	13	37	100	473	91	49
Marche.....	268	16379	77	131	628	23	19034	255	147	34	14	31	8	87	10	47	29
Umbria.....	275	15306	55	260	414	32	16904	85	338	126	28	21	9	184	249	297	614
Abruzzi e Molise.....	214	16506	104	126	343	51	20384	144	140	137	57	51	24	269	5	26	102
Campania.....	564	15233	159	295	627	197	15931	178	306	78	160	51	98	357	8	22	18
Puglie.....	144	7035	32	82	154	46	7291	33	83	12	34	5	6	57	3	9	9
Basilicata.....	22	1117	9	11	22	1	1146	9	12	10	3	2	2	17	1	2	1
Calabrie.....	69	3978	20	49	78	10	4049	22	50	15	61	5	—	81	1	8	4
Sicilia.....	415	9229	25	88	435	16	9368	28	95	19	18	8	13	58	1	11	4
Sardegna.....	218	4205	37	60	270	16	4582	39	60	9	9	3	9	30	3	9	—
Esteri.....	300	7487	19	43	312	17	7601	20	73	76	70	38	52	236	12	69	35
Colonie italiane.....	5	90	2	5	5	2	92	2	5	—	1	—	—	1	—	1	—
Ignoti.....	65	1770	25	6	65	17	2048	23	6	178	43	14	8	248	3	13	8
In complesso.....	10840	329125	9512	9085	12868	6262	350938	13263	12778	30374	28641	114527	19435	92977	4378	16818	8915

(a) Per la denominazione e composizione delle Zone agricole vedasi a pag. X.

secondo il sesso e il luogo di nascita
luoghi di Circondario, nelle Zone agricole e nella Provincia.

Numeri assoluti.

Z O N E A G R I C O L E (a)																		P R O V I N C I A	
C O L L I N A													P I A N U R A						
VIII	IX	X	XI	XII	XIII	XIV	XV	XVI	XVII	XVIII	XIX	XX	XXI	in com- plessso	XXII	XXIII	XXIV		in com- plessso
11411	7527	14370	14779	8982	7910	10494	8364	159289	14909	18299	26712	18880	42512	389757	3155	3850	16011	23016	498084
1492	664	2882	976	1127	544	2428	1268	43151	2394	1958	4913	2391	3111	71694	1142	1524	3588	6254	83689
14	4	92	9	10	1	177	154	5363	77	16	68	49	21	6086	10	80	22	112	6220
2	3	27	5	1	1	153	85	2134	25	7	38	13	10	2512	6	38	6	50	2580
27	13	199	11	3	5	261	283	6441	111	18	83	117	61	7671	11	130	48	189	7888
12	14	95	16	12	5	145	150	5952	76	17	112	58	29	6716	14	69	29	112	6872
8	—	3	—	—	—	—	—	289	4	—	10	—	1	317	1	7	1	9	335
1	3	5	—	1	1	13	3	446	6	1	6	2	1	490	—	6	1	7	504
33	43	89	11	12	9	142	165	7994	125	14	167	62	50	8963	17	88	69	174	9179
56	32	178	22	129	28	709	291	11449	197	18	161	71	49	14003	105	126	88	319	14422
208	219	171	74	467	53	1278	635	19034	475	50	918	296	52	24016	650	95	101	846	24949
861	229	402	133	289	66	590	271	16904	798	33	447	112	67	22362	215	75	145	435	22981
100	395	168	36	137	31	499	300	20384	616	116	932	250	101	24198	111	196	657	964	25431
41	19	338	29	12	15	649	210	15931	268	74	516	303	478	18931	42	232	455	729	20047
11	8	101	7	9	2	167	141	7291	80	36	173	71	76	8194	24	95	24	143	8394
5	1	16	3	—	2	24	64	1146	10	5	23	16	11	1330	3	14	9	26	1373
3	4	70	7	8	6	84	79	4049	84	6	66	41	31	4551	15	32	14	61	4693
13	6	130	11	8	6	441	255	9368	95	16	131	78	34	10608	17	88	21	126	10792
7	4	89	1	37	4	293	25	4582	42	9	66	74	22	5267	58	27	104	189	5486
52	42	88	51	30	3	321	61	7601	114	42	215	47	111	8894	6	53	50	109	9239
—	—	5	—	—	—	5	—	92	—	—	2	3	2	110	—	—	—	—	111
12	12	18	28	7	5	80	78	2048	54	9	57	33	67	2532	10	67	30	107	2887
14369	9242	19536	16209	11281	8697	18953	12882	350938	20560	20744	35816	22967	46897	639202	5612	6892	21473	33977	766156

Segue: TAVOLA XVII.

Popolazione presente classificata
nei Centri di almeno 15 000 abitanti, nei Comuni capi

FEMMINE —

LUOGO DI NASCITA	CENTRI				COMUNI CAPI LUOGHI DI CIRCONDARIO					MONTAGNA							
	Civitavecchia	Roma	Velletri	Viterbo	Civitavecchia	Frosinone	Roma	Velletri	Viterbo	I	II	III	IV	in complesso	V	VI	VII
Stesso Comune di censimento	5495	161334	7642	6178	5978	5290	165145	10656	8731	27367	27298	13987	20654	89306	3002	15157	6435
Stessa Provincia di censimento.....	1606	45301	1039	1902	2059	930	50845	1367	2546	2160	2908	761	1442	7271	458	1150	1132
Piemonte.....	46	5421	10	47	57	1	5456	11	51	14	6	4	6	30	9	11	12
Liguria.....	39	1929	3	9	43	5	1947	3	11	9	1	4	1	15	—	4	3
Lombardia.....	55	4455	12	43	60	7	4527	28	50	29	4	10	4	47	—	18	9
Veneto.....	45	5110	18	47	52	10	5259	26	49	26	18	5	9	58	5	6	24
Venezia Tridentina.....	1	396	1	2	1	1	399	1	4	1	1	—	1	3	—	—	—
Venezia Giulia.....	4	619	2	4	4	1	623	2	5	1	2	—	1	4	—	1	1
Emilia.....	49	7467	19	51	61	7	7680	29	61	31	21	10	3	65	6	6	9
Toscana.....	343	12749	33	126	377	30	12909	42	133	47	25	11	11	94	360	111	31
Marche.....	202	15119	47	139	372	19	16010	99	152	59	24	15	15	113	9	35	19
Umbria.....	189	17555	42	300	247	26	18215	52	357	249	31	11	7	298	146	299	662
Abruzzi e Molise.....	189	15280	37	70	295	31	16404	47	77	88	43	16	27	174	5	24	11
Campania.....	218	11209	73	108	233	110	11684	89	110	63	138	49	130	380	7	22	21
Puglie.....	59	3935	10	46	63	27	3973	10	47	13	21	3	5	42	—	1	—
Basilicata.....	7	676	4	17	7	9	692	4	17	7	—	1	1	9	—	—	—
Calabrie.....	29	2309	6	28	30	6	2347	8	29	11	10	4	5	30	1	4	2
Sicilia.....	76	4385	13	48	82	14	4423	14	49	16	16	13	7	52	4	3	4
Sardegna.....	101	2175	4	30	146	8	2224	6	31	2	7	3	1	13	1	5	1
Eestero.....	31	8248	18	28	42	18	8336	21	55	68	65	44	68	245	15	56	50
Colonie italiane.....	1	70	1	—	2	—	70	1	—	—	—	—	—	—	—	—	—
Ignoto.....	34	1399	1	7	35	3	1555	2	10	243	78	17	14	352	1	11	15
In complesso.....	8819	327141	9035	9230	10246	6553	340723	12518	12575	30504	30717	14968	22412	98801	4029	16924	8441

secondo il sesso e il luogo di nascita
luoghi di Circondario, nelle Zone agricole e nella Provincia.

Numeri assoluti.

Z O N E A G R I C O L E																		P R O V I N C I A	
C O L L I N A														P I A N U R A					
VIII	IX	X	XI	XII	XIII	XIV	XV	XVI	XVII	XVIII	XIX	XX	XXI	in com- plesso	XXII	XXIII	XXIV		in com- plesso
11464	7589	14434	14370	9213	7995	10033	8140	165145	15114	17844	25915	18928	45088	395872	3239	3534	16921	23694	508872
1495	757	3369	1178	1096	549	2530	1219	50845	2390	2199	5621	2429	4245	82662	915	1626	3008	5549	95482
14	7	56	9	6	9	59	14	5456	22	21	95	21	30	5851	9	21	16	46	5927
10	12	15	7	7	4	46	6	1947	13	4	41	4	17	2140	4	12	11	27	2182
24	12	56	12	6	7	62	19	4527	68	29	141	44	54	5088	21	26	14	61	5196
20	26	56	26	14	20	66	19	5259	53	22	155	31	38	5840	21	37	19	77	5975
3	—	4	—	—	—	1	1	399	2	—	28	3	3	444	—	5	—	5	452
11	1	5	—	2	—	5	2	623	6	—	19	2	5	683	6	3	3	12	699
39	31	70	14	7	6	76	41	7680	77	21	131	47	53	8314	10	32	37	79	8453
54	18	147	42	81	22	433	82	12909	154	21	198	54	86	14803	88	54	44	186	15083
151	132	166	65	109	30	620	254	16010	285	44	404	131	67	18531	238	78	28	344	18988
673	194	415	93	71	50	322	118	18215	577	43	332	76	74	22360	63	73	34	170	22828
63	188	92	36	35	11	369	117	16404	456	54	394	72	96	18427	94	77	115	286	18887
28	15	123	38	17	14	243	38	11684	154	44	380	126	512	13466	27	103	368	498	14344
12	8	48	7	6	3	71	12	3973	37	11	104	26	71	4390	6	20	20	46	4478
7	4	18	3	—	2	8	6	692	12	4	16	6	24	802	9	3	11	23	834
3	5	30	7	1	4	34	3	2347	17	8	44	10	39	2559	3	12	14	29	2618
6	3	54	8	5	8	82	9	4423	51	15	86	25	51	4837	2	9	17	28	4917
—	2	38	3	2	2	161	8	2224	17	6	47	9	18	2544	7	12	22	41	2598
55	43	82	52	26	11	53	37	8336	66	18	459	45	124	9528	14	66	53	133	9906
—	—	—	—	1	—	2	1	70	3	—	1	2	—	80	—	—	—	—	80
22	18	24	35	8	4	40	23	1555	56	8	43	2	78	1943	5	24	8	37	2332
14154	9065	19302	16011	10713	8751	15316	10169	340723	19630	20416	34654	22093	50773	621164	4781	5827	20763	31371	751136

Segue: TAVOLA XVII.

Popolazione presente classificata
nei Centri di almeno 15 000 abitanti, nei Comuni capi

AMBO I SESSI

LUOGO DI NASCITA	CENTRI				COMUNI CAPI LUOGHI DI CIRCONDARIO					MONTAGNA							
	Civitavecchia	Roma	Velletri	Viterbo	Civitavecchia	Frosinone	Roma	Velletri	Viterbo	I	II	III	IV	in complesso	V	VI	VII
Stesso Comune di censimento	11216	316976	15375	12075	12175	10333	324434	21503	17400	55295	53294	27516	38512	174617	6174	30255	13484
Stessa Provincia di censimento	2993	81954	2053	3361	4017	1632	98996	2718	4728	3806	4973	1494	2739	13012	838	2207	2000
Piemonte	169	10628	30	114	209	5	10819	36	128	26	14	6	6	52	23	20	20
Liguria	173	4025	11	33	189	11	4081	11	36	18	7	7	1	33	1	9	5
Lombardia	258	10580	89	222	294	34	10968	165	236	40	11	19	5	75	3	47	15
Veneto	146	10712	52	133	175	19	11211	66	187	47	34	7	14	102	11	15	32
Venezia Tridentina	11	678	1	2	1	1	688	1	6	2	2	—	8	12	2	—	—
Venezia Giulia	37	1062	3	6	17	1	1069	4	9	4	6	—	1	11	—	1	2
Emilia	142	15075	48	119	183	22	15674	64	136	49	37	17	4	107	37	12	19
Toscana	349	23881	65	273	947	58	24358	77	288	78	44	24	48	194	833	202	80
Marche	470	31493	124	270	1000	42	35044	354	299	83	38	46	23	200	119	82	48
Umbria	464	32861	97	560	661	58	35119	137	695	375	59	32	16	482	395	596	1276
Abruzzi e Molise	403	31786	141	196	638	82	36788	191	217	225	100	67	51	443	10	150	113
Campania	782	26442	232	403	860	307	27615	267	416	141	298	100	223	767	15	44	39
Puglia	203	10970	42	123	217	73	11264	43	180	25	55	8	11	99	3	10	9
Basilicata	29	1793	13	28	29	10	1838	13	29	47	3	3	3	26	1	2	1
Calabria	93	6237	26	77	108	16	6396	30	79	26	71	9	5	111	2	12	6
Sicilia	491	13614	38	136	517	30	13791	42	144	35	34	21	20	110	5	14	8
Sardegna	319	6380	41	90	416	24	6306	45	91	11	16	6	10	43	4	14	1
Estero	331	15735	37	73	354	35	15937	41	123	144	135	82	120	481	27	125	85
Colonie italiane	3	160	3	5	7	2	162	3	5	—	1	—	—	1	—	1	—
Ignoto	99	3169	26	13	100	20	3603	39	116	421	126	31	22	600	4	24	23
In complesso	19859	656266	18547	18315	23114	12815	691661	25781	25353	60378	59358	29495	41347	191578	3407	33742	17356

**secondo il sesso e il luogo di nascita
luoghi di Circondario, nelle Zone agricole e nella Provincia.**

Numeri assoluti.

ZONE AGRICOLE															PROVINCIA				
COLLINA													in com- plesso			PIANURA			
VIII	IX	X	XI	XII	XIII	XIV	XV	XVI	XVII	XVIII	XIX	XX	XXI	XXII		XXIII	XXIV	in com- plesso	
22875	15116	28804	29155	18195	15905	20527	16504	324434	30023	36143	52627	37808	87600	785629	6394	7384	32932	46710	1006956
2987	1421	6251	2154	2223	1093	4958	2487	93996	4784	4157	10534	4820	7356	154356	2057	3150	6596	11803	179171
28	11	148	18	16	10	236	168	10819	99	37	163	70	51	11937	19	101	38	158	12147
12	15	42	12	8	5	199	91	4081	38	11	79	17	27	4652	10	50	17	77	4762
51	25	255	23	9	12	323	302	10968	179	47	224	161	115	12759	32	156	62	250	13084
32	40	151	42	26	25	211	169	11211	129	39	267	89	67	12556	35	106	48	189	12847
11	—	7	—	—	—	1	1	688	6	—	38	3	4	761	1	12	1	14	787
12	4	10	—	3	1	18	5	1069	12	1	25	4	6	1173	6	9	4	19	1203
72	74	159	25	19	15	218	206	15674	202	35	298	109	103	17277	27	120	106	253	17637
110	50	325	64	210	50	1142	373	24358	351	39	359	125	135	28806	193	180	132	505	29505
359	351	337	139	576	83	1898	889	35044	760	94	1322	427	119	42547	888	173	129	1190	43937
1534	423	817	226	360	116	912	389	35119	1375	76	779	188	141	44722	278	148	179	605	45809
163	583	260	72	172	42	868	417	36788	1072	170	1326	322	197	42625	205	273	772	1250	44318
69	34	461	67	29	29	892	248	27615	422	118	896	429	990	32397	69	335	823	1227	34391
23	16	149	14	15	5	238	153	11264	117	47	277	97	147	12584	30	115	44	189	12872
12	5	34	6	—	4	32	70	1838	22	9	39	22	35	2132	12	17	20	49	2207
6	9	100	14	9	10	118	82	6396	101	14	110	51	70	7110	18	44	28	90	7311
19	9	184	19	13	14	523	264	13791	146	31	217	103	85	15445	19	97	38	154	15709
7	6	127	4	39	6	454	33	6806	59	15	113	83	40	7811	65	39	126	230	8084
107	85	170	103	56	14	374	98	15937	180	60	674	92	235	18422	20	119	103	242	19145
—	—	5	—	1	—	7	1	162	3	—	3	5	2	190	—	—	—	—	191
34	30	42	63	15	9	120	101	3603	110	17	100	35	145	4475	15	91	38	144	5219
8523	18307	36838	32220	21904	17448	34269	23051	691661	40190	41160	70470	45060	97670	1260366	10393	12719	42236	65348	1517292

TAVOLA XVIII.

**Popolazione presente classificata secondo il sesso e il luogo di nascita
nei Centri di almeno 15 000 abitanti, nei Comuni capiluoghi di Circondario,
nelle Regioni agricole e nella Provincia.**

MASCHI — Numeri relativi a 1 000 abitanti.

LUOGO DI NASCITA	CENTRI				COMUNI CAPILUOGHI DI CIRCONDARIO					REGIONI AGRICOLE			PROVINCIA
	Civitavecchia	Roma	Velletri	Viterbo	Civitavecchia	Frosinone	Roma	Velletri	Viterbo	Montagna	Collina	Pianura	
Stesso Comune di censimento	528	473	812	649	482	805	454	817	678	918	610	677	850
Stessa Provincia di censimento	128	111	107	161	152	112	123	102	171	62	112	184	109
Piemonte	11	16	2	7	12	1	15	2	6	...	10	3	8
Liguria	12	6	1	3	11	1	6	1	2	...	4	1	3
Lombardia	19	19	8	20	18	4	18	6	15	...	10	6	10
Veneto	9	17	4	9	10	1	17	3	7	...	11	3	9
Venezia Tridentina.....	—	1	—	—	—	—	1	—
Venezia Giulia.....	1	1	1	—	1	1	...	1
Emilia	9	23	3	7	9	2	23	3	6	...	14	5	12
Toscana	47	34	3	16	44	4	33	3	12	1	22	9	19
Marche	25	50	8	14	49	4	54	19	12	1	38	25	33
Umbria	25	47	6	29	32	5	48	6	26	2	35	13	30
Abruzzi e Molise	20	50	11	14	27	8	58	11	11	3	38	28	33
Campania	52	46	17	32	49	31	45	13	24	4	29	21	26
Puglie	13	21	3	9	12	7	21	2	6	1	13	4	11
Basilicata	2	3	1	1	2	...	3	1	1	...	2	1	2
Calabria.....	6	12	2	5	6	2	12	2	4	1	7	2	6
Sicilia	38	28	3	10	34	3	27	2	7	1	17	4	14
Sardegna.....	20	13	4	7	21	3	13	3	5	...	8	6	7
Estero	28	23	2	5	24	3	22	2	6	3	14	3	12
Colonie italiane.....	1	—	...
Ignoto.....	6	5	3	1	5	3	6	2	...	3	4	3	4

Segue: TAVOLA XVIII.

**Popolazione presente classificata secondo il sesso e il luogo di nascita
nei Centri di almeno 15 000 abitanti, nei Comuni capiluoghi di Circondario,
nelle Regioni agricole e nella Provincia.**

FEMMINE — Numeri relativi a 1 000 abitanti.

LUOGO DI NASCITA	CENTRI				COMUNI CAPILUOGHI DI CIRCONDARIO					REGIONI AGRICOLE			PROVINCIA
	Civitavecchia	Roma	Velletri	Viterbo	Civitavecchia	Frosinone	Roma	Velletri	Viterbo	Montagna	Collina	Pianura	
Stesso Comune di censimento	623	493	846	668	583	807	485	851	695	906	638	756	678
Stessa Provincia di censimento	182	138	115	206	201	142	149	109	202	74	133	177	127
Piemonte	5	17	1	5	6	...	16	1	4	...	9	1	8
Liguria	4	6	...	1	4	1	6	...	1	...	3	1	3
Lombardia	6	14	1	5	6	1	13	2	4	...	8	2	7
Veneto	5	10	2	5	5	2	15	2	4	1	9	2	8
Venezia Tridentina.....	...	1	1	1	...	1
Venezia Giulia.....	...	2	2	1	...	1
Emilia.....	6	23	2	6	6	1	23	2	5	1	13	3	11
Toscana	39	39	4	14	37	5	38	3	11	1	24	6	2
Marche	23	46	5	15	36	3	47	8	12	1	30	11	25
Umbria.....	21	54	5	33	24	4	53	4	28	3	36	5	30
Abruzzi e Molise	21	47	4	8	29	5	48	4	6	2	30	9	25
Campania.....	25	34	8	12	23	17	34	7	9	4	22	16	19
Puglie	7	12	1	5	6	4	12	1	4	...	7	1	6
Basilicata	1	2	...	2	1	1	2	...	1	...	1	1	1
Calabria.....	3	7	1	3	3	1	7	1	2	...	4	1	3
Sicilia	9	13	1	5	8	2	13	1	4	1	8	1	7
Sardegna.....	11	7	...	3	14	1	7	...	2	...	4	1	3
Estero	4	25	2	3	4	3	24	2	4	2	15	4	13
Colonie italiane.....	—	—	—	...
Ignoto.....	4	4	...	1	3	...	5	...	1	4	3	1	3

Segue: TAVOLA XVIII.

**Popolazione presente classificata secondo il sesso e il luogo di nascita
nei Centri di almeno 15 000 abitanti, nei Comuni capiluoghi di Circondario,
nelle Regioni agricole e nella Provincia.**

AMBO I SESSI — Numeri relativi a 1 000 abitanti.

LUOGO DI NASCITA	CENTRI				COMUNI CAPILUOGHI DI CIRCONDARIO					REGIONI AGRICOLE			PROVINCIA
	Civitavecchia	Roma	Velletri	Viterbo	Civitavecchia	Frosinone	Roma	Velletri	Viterbo	Montagna	Collina	Pianura	
Stesso Comune di censimento	571	483	828	659	527	806	468	834	687	910	622	715	664
Stessa Provincia di censimento	152	125	110	184	174	127	136	105	187	68	122	181	118
Piemonte.....	9	16	2	6	9	16	1	5	9	2	8
Liguria.....	9	6	1	2	8	1	6	1	4	1	3
Lombardia.....	13	16	5	12	13	3	16	4	9	9	4	9
Veneto.....	7	16	3	7	8	1	16	3	5	1	10	3	8
Venezia Tridentina.....	1	1	1	1
Venezia Giulia.....	1	2	1	2	1	1
Emilia.....	7	23	3	6	8	2	23	2	5	1	14	4	12
Toscana.....	43	36	4	15	41	5	35	3	11	1	23	8	19
Marche.....	24	48	7	15	43	3	51	14	12	1	34	18	29
Umbria.....	24	50	5	31	29	5	51	5	27	3	35	9	30
Abruzzi e Molise.....	20	48	8	11	28	6	53	7	9	2	34	19	29
Campania.....	40	40	13	22	37	24	40	10	16	4	25	19	23
Puglie.....	10	17	2	7	9	6	16	2	5	1	10	3	8
Basilicata.....	1	3	1	2	1	1	3	1	1	2	1	1
Calabria.....	5	10	1	4	5	1	9	1	3	1	6	1	5
Sicilia.....	25	21	2	7	22	2	20	2	6	1	12	2	10
Sardegna.....	16	10	2	5	18	2	10	2	4	6	4	5
Estero.....	17	24	2	4	15	3	23	2	5	3	15	4	13
Colonie italiane.....
Ignoto.....	5	5	1	1	4	5	1	1	3	4	2	3

TAVOLA XIX.

Popolazione presente classificata secondo il sesso, il luogo di nascita
e per grandi gruppi di età.

(PROVINCIA)

A - Numeri assoluti.

LUOGO DI NASCITA	MASCHI					FEMMINE					IN COMPLESSO				
	Totale	fino a 15 anni	16 a 65	66 e oltre	età ignota	Totale	fino a 15 anni	16 a 65	66 e oltre	età ignota	Totale	fino a 15 anni	16 a 65	66 e oltre	età ignota
Stesso Comune di censimento.....	498084	196474	273218	24289	4108	508872	189403	289187	24944	5338	1006956	385877	562405	49233	9441
Stessa Provincia di censimento..	83689	13994	62768	5613	1314	95482	13653	72272	7332	2225	179171	27647	135040	12945	3539
Piemonte.....	6220	419	5136	631	34	5927	491	4772	623	41	12147	910	9908	1254	75
Liguria.....	2580	396	2026	146	12	2182	318	1688	158	18	4762	714	3714	304	30
Lombardia.....	7888	562	6912	380	34	5196	556	4178	423	39	13084	1118	11090	803	73
Veneto.....	6872	556	5883	402	31	5975	547	4973	405	50	12847	1103	10856	807	81
Venezia Triden- tina.....	335	53	268	13	1	452	25	393	30	4	787	78	661	43	5
Venezia Giulia...	504	73	396	34	1	699	71	584	36	8	1203	144	980	70	9
Emilia.....	9179	604	7544	981	50	8458	630	6792	955	81	17637	1234	14336	1936	131
Toscana.....	14422	1176	11939	1228	79	15083	1161	12387	1363	172	29505	2337	24326	2591	251
Marche.....	24949	1605	20439	2641	264	18988	1324	15196	2173	205	43937	2929	35635	4814	559
Umbria.....	22981	1863	18942	1928	248	22828	1724	18777	1947	380	45809	3587	37719	3875	628
Abruzzi e Molise.	25431	2253	21095	1850	233	18887	1874	15199	1480	334	44318	4127	36294	3330	567
Campania.....	20047	1876	16620	1402	149	14344	1800	11199	1115	230	34391	3676	27819	2517	379
Puglie.....	8394	632	7456	259	47	4478	606	3572	265	35	12872	1238	11028	524	82
Basilicata.....	1373	120	1167	82	4	834	117	660	51	6	2207	237	1827	133	10
Calabrie.....	4693	465	3993	214	21	2618	351	2055	168	44	7311	816	6048	382	65
Sicilia.....	10792	643	9678	429	42	4917	518	4031	325	43	15709	1161	13709	754	85
Sardegna.....	5486	314	4956	186	30	2598	254	2190	109	45	8084	568	7146	295	75
Estero.....	9239	1643	7044	442	110	9906	1524	7518	667	197	19145	3167	14562	1109	307
Colonie Italiane..	111	57	53	1	—	80	37	37	5	1	191	94	90	6	1
Ignoto.....	2887	285	1738	152	712	2332	305	1292	150	585	5219	590	3030	302	1297
In complesso.....	766156	226063	459271	43303	7519	751186	217289	478952	44724	10171	1517292	443352	968223	88027	17690

Segue: TAVOLA XIX.

**Popolazione presente classificata secondo il sesso, il luogo di nascita
e per grandi gruppi di età.**

(PROVINCIA)

B - Numeri relativi a 1 000 abitanti.

LUOGO DI NASCITA	MASCHI				FEMMINE				IN COMPLESSO			
	Totale	fino a 15 anni	16 a 65	66 e oltre	Totale	fino a 15 anni	16 a 65	66 e oltre	Totale	fino a 15 anni	16 a 65	66 e oltre
Stesso Comune di censimento	650	870	559	560	678	872	604	558	664	870	582	559
Stessa Provincia di censimento	109	62	128	130	127	63	151	164	118	62	139	147
Piemonte	8	2	10	15	8	2	10	14	8	2	10	14
Liguria	3	2	4	3	3	1	4	4	3	2	4	3
Lombardia	10	2	14	9	7	3	9	9	9	3	11	9
Veneto	9	2	12	9	8	3	10	9	8	2	11	9
Venezia Tridentina	1	1	1	1	1	1
Venezia Giulia	1	1	1	1	1	1	1	1	1
Emilia	12	3	15	23	11	3	14	21	12	3	15	22
Toscana	19	5	24	28	20	5	26	30	19	5	25	29
Marche	33	7	42	61	25	6	32	49	29	7	37	55
Umbria	30	8	39	45	30	8	39	44	30	8	39	44
Abruzzi e Molise	33	10	43	43	25	9	32	33	29	9	37	38
Campania	26	8	34	32	19	8	23	25	23	8	29	29
Puglie	11	3	15	6	6	3	7	6	8	3	11	6
Basilicata	2	1	2	2	1	1	1	1	1	1	2	2
Calabria	6	2	8	5	3	2	4	4	5	2	6	4
Sicilia	14	3	20	10	7	2	8	7	10	3	14	9
Sardegna	7	1	10	4	3	1	5	2	5	1	7	3
Estero	12	7	14	10	13	7	16	15	13	7	15	13
Colonie Italiane
Ignoto	4	1	4	4	3	1	3	3	3	1	3	3

TAVOLA XX.

**Abitanti di età superiore a 6 anni che sapevano leggere
nei singoli Comuni, nei Circondari, nelle Zone agricole e nella Provincia.**

a) nei Comuni e nei Circondari.

C O M U N I	ABITANTI DI ETÀ SUPERIORE A 6 ANNI						Su 100 abitanti di età superiore a 6 anni sapevano leggere		
	in complesso			che sapevano leggere			M F	M	F
	M F	M	F	M F	M	F			

CIRCONDARIO DI CIVITAVECCHIA.

Allumiere	3 083	1 620	1 463	2 250	1 217	1 033	73	75	71
Cerveteri	2 659	1 632	1 027	1 891	1 204	687	71	74	67
Civitavecchia.....	20 337	11 441	8 896	16 101	9 262	6 839	79	81	77
Corneto Tarquinia...	7 053	3 739	3 314	5 237	2 883	2 354	74	77	71
Montalto di Castro...	2 110	1 264	846	1 480	891	589	70	70	70
Monte Romano.....	1 459	763	696	1 120	599	521	77	79	75
Tolfa.....	4 000	2 107	1 893	3 187	1 728	1 459	80	82	77
Circondario di Civitavecchia.....	40 701	22 566	18 135	31 266	17 784	13 482	77	79	74

CIRCONDARIO DI FROSINONE.

Acuto.....	2 468	1 202	1 266	1 751	885	866	71	74	68
Alatri.....	13 839	6 539	7 300	5 159	3 082	2 077	37	47	28
Amaseno.....	2 502	1 159	1 343	819	435	384	33	38	29
Anagni.....	8 896	4 281	4 615	4 231	2 231	2 000	48	52	43
Arnara.....	2 165	1 068	1 097	923	638	285	43	60	26
Boville Ernica.....	4 941	2 307	2 634	1 341	884	457	27	38	17
Castro dei Volsci...	4 398	1 931	2 467	1 582	948	634	36	49	26
Ceccano.....	10 526	4 999	5 527	3 968	2 125	1 843	38	43	33
Ceprano.....	5 813	2 623	3 190	2 807	1 696	1 111	48	65	35
Collepardo.....	1 003	449	554	545	304	241	54	68	44
Falvaterra.....	849	403	446	344	216	128	41	54	29
Ferentino.....	12 205	5 806	6 399	4 709	2 577	2 132	39	44	33
Filettino.....	1 962	935	1 027	1 483	836	647	76	89	63
Fiuggi.....	2 974	1 476	1 498	1 852	1 010	842	62	68	56
Frosinone.....	10 875	5 289	5 586	5 197	3 154	2 043	48	60	37
Fumone.....	1 752	772	980	885	494	391	51	64	40
Giuliano di Roma...	2 474	1 113	1 361	1 584	763	821	64	69	60
Guarcino.....	2 785	1 385	1 400	1 587	826	761	57	60	54
Maenza.....	1 916	894	1 022	1 065	539	526	56	60	51
Monte San Giovanni Campano.....	7 398	3 611	3 787	2 383	1 522	861	32	42	23
Morolo.....	3 176	1 518	1 658	1 862	1 013	849	59	67	51
Paliano.....	5 497	2 814	2 683	2 587	1 573	1 014	47	56	38

Segue: TAVOLA XX.

COMUNI	ABITANTI DI ETÀ SUPERIORE A 6 ANNI						Su 100 abitanti di età superiore a 6 anni sapevano leggere		
	in complesso			che sapevano leggere			MF	M	F
	MF	M	F	MF	M	F			
Patrica.....	2 615	1 137	1 478	1 528	668	860	58	59	58
Piglio.....	32 11	1 534	1 677	1 510	785	725	47	51	43
Piperno.....	6 360	3 103	3 257	2 790	1 606	1 184	44	52	36
Pofi.....	3 709	1 746	1 963	1 152	711	441	31	41	22
Prossedi.....	1 964	827	1 137	932	490	442	47	59	39
Ripi.....	5 700	2 642	3 058	2 488	1 408	1 080	44	53	35
Roccagorga.....	2 273	1 086	1 187	1 104	613	491	49	56	41
Roccasecca dei Volsci	755	395	360	239	162	77	32	41	21
Serrone.....	2 023	988	1 035	788	402	386	39	41	37
Sgurgola.....	3 282	1 573	1 709	1 804	985	819	55	63	48
Sonnino.....	4 277	2 028	2 249	1 290	805	485	30	40	22
Strangolagalli.....	1 613	757	856	696	442	254	43	58	30
Supino.....	1 850	874	976	1 100	579	521	59	66	53
Torre Cajetani.....	667	335	332	349	232	117	52	69	35
Torrice.....	4 075	1 873	2 202	1 223	834	389	30	45	18
Trevi nel Lazio.....	2 181	1 090	1 091	1 179	766	413	54	70	38
Trivigliano.....	966	440	526	470	255	215	49	58	41
Vallecorsa.....	3 653	1 751	1 907	1 611	906	705	44	52	37
Veroli.....	12 835	6 260	6 575	4 849	3 172	1 677	38	51	26
Vico nel Lazio.....	1 609	745	864	708	409	299	44	55	35
Villa Santo Stefano..	1 332	586	746	596	278	318	45	47	43
Circondario di Frosinone	177 369	84 844	93 025	77 070	44 259	32 811	43	52	35

CIRCONDARIO DI ROMA.

Affile.....	1 524	761	763	739	432	307	48	57	40
Agosta.....	1 472	724	748	580	369	211	39	51	28
Albano Laziale.....	8 767	4 429	4 338	7 052	3 706	346	80	84	77
Anguillara Sabazia..	1 738	936	802	1 502	831	671	86	89	84
Anticoli Corrado.....	1 231	616	615	585	341	244	48	55	40
Anzio.....	4 738	2 512	2 226	3 494	1 884	1 610	74	75	72
Arcinazzo Romano..	1 235	644	591	432	272	160	35	42	27
Ariccia.....	4 327	2 189	2 138	3 486	1 814	1 672	81	83	78
Arsoli.....	1 461	727	734	963	497	466	66	68	63
B I egra.....	2 184	1 107	1 077	834	528	306	38	48	28
Bracciano.....	4 910	2 953	1 957	4 280	2 641	1 639	87	89	84
Camerata Nuova....	519	244	275	406	216	190	78	89	69
Campagnano di Roma	3 776	1 937	1 839	2 646	437	1 209	70	74	66
Canale Monterano...	1 494	807	687	1 160	609	551	78	75	80
Canterano.....	632	306	326	375	204	171	59	67	52
Capranica Prenestina	783	376	407	553	299	254	71	80	62
Casape.....	832	424	408	496	298	198	60	70	49

Segue: TAVOLA XX.

COMUNI	ABITANTI DI ETÀ SUPERIORE A 6 ANNI						Su 100 abitanti di età superiore a 6 anni sapevano leggere		
	in complesso			che sapevano leggere			MF	M	F
	MF	M	F	MF	M	F			
Castel Gandolfo.....	2 325	1 132	1 193	1 880	951	929	81	84	78
Caste Madama.....	3 513	1 786	1 727	2 559	1 384	1 175	73	77	68
Castelnuovo di Porto	1 206	632	574	970	536	434	80	85	76
Castel San Pietro Romano	514	246	268	343	194	149	67	78	56
Cave	3 956	1 978	1 978	2 547	1 345	1 202	64	68	61
Cerreto Laziale.....	843	404	439	583	290	293	69	72	67
Cervara d Roma ...	875	352	523	518	240	278	59	68	53
Civitavecchia	1 533	787	746	1 207	659	548	79	84	73
Cineto Romano.....	719	373	346	439	263	176	61	71	51
Civitella San Paolo ..	1 374	689	685	829	459	370	60	67	54
Colonna	1 026	502	524	811	426	385	79	85	73
Fiano Romano	1 580	811	769	1 060	574	486	67	71	63
Filacciano	583	286	297	462	244	218	79	85	73
Formello	875	458	417	636	357	279	73	78	67
Frascati.....	9 936	5 010	4 926	8 673	4 505	4 168	87	90	85
Galliciano nel Lazio..	1 417	700	717	1 217	623	594	86	89	83
Genazzano.....	4 378	2 183	2 195	3 333	1 673	1 660	76	77	76
Genzano di Roma ...	7 807	4 047	3 760	5 472	3 107	2 365	70	77	63
Gerano	1 410	707	703	795	467	328	56	66	47
Grottaferrata.....	3 135	1 463	1 672	2 895	1 383	1 512	92	95	90
Jenne	1 378	578	800	766	440	326	56	76	41
Lanuvio	1 882	993	889	1 512	829	683	80	83	77
Leprignano.....	1 510	782	728	1 215	659	556	80	84	76
Licenza.....	1 272	652	620	703	404	299	55	62	48
Mandela.....	559	281	278	384	201	183	69	72	66
Manziana	2 206	1 330	876	1 788	1 126	662	81	85	76
Marano Equo	1 021	494	527	452	268	184	44	54	35
Marcellina	1 683	861	822	1 109	626	483	66	73	59
Marino	8 303	4 274	4 029	6 343	3 365	2 980	76	79	74
Mazzano Romano ...	964	492	472	643	391	252	67	79	53
Mentana	2 431	1 221	1 210	1 601	931	670	66	76	55
Montecelio	3 364	1 760	1 604	2 462	1 368	1 094	73	78	68
Monte Compatri.....	4 473	2 343	2 130	3 381	1 834	1 547	76	78	73
Monte Flavio.....	981	467	514	687	344	343	70	74	67
Monte Libretti	2 406	1 186	1 220	1 574	855	719	65	72	59
Monte Porzio Catone	2 241	1 220	1 021	1 957	1 104	853	87	90	84
Monterosi	752	398	354	558	304	254	74	76	72
Monterotondo	5 246	2 740	2 506	3 772	1 909	1 863	72	70	74
Montorio Romano ...	1 371	687	684	562	326	236	41	47	35
Moricone.....	1 454	741	713	1 103	609	494	76	82	69
Morlupo	1 969	999	970	1 482	820	662	75	82	68
Nazzano	919	452	467	561	293	268	61	65	57

Segue: TAVOLA XX.

C O M U N I	ABITANTI DI ETÀ SUPERIORE A 6 ANNI						Su 100 abitanti di età superiore a 6 anni sapevano leggere		
	in complesso			che sapevano leggere			M F	M	F
	M F	M	F	M F	M	F			
Nemi.....	1 039	547	492	821	450	371	79	82	75
Nerola.....	1 535	677	858	919	437	482	60	65	56
Nettuno.....	6 360	3 572	2 788	4 639	2 873	1 766	73	80	63
Olevano Romano....	5 001	2 541	2 460	3 198	1 768	1 430	64	70	58
Oriolo Romano.....	2 248	1 500	748	1 799	1 242	557	80	83	74
Palestrina.....	6 499	3 224	3 275	4 353	2 306	2 047	67	72	63
Palombara Sabina...	4 541	2 224	2 317	3 380	1 636	1 754	75	74	76
Percile.....	751	359	392	451	248	203	60	69	52
Pisoniano.....	1 572	813	759	1 042	679	363	66	84	48
Poli.....	1 904	970	934	1 256	712	544	66	73	58
Ponzano Romano...	948	453	495	600	308	292	63	68	59
Riano.....	878	480	398	658	388	270	75	81	68
Rignano Flaminio...	1 227	612	615	1 028	539	489	84	88	80
Riofreddo.....	983	505	478	700	380	320	71	75	67
Rocca Canterano....	880	451	429	594	300	294	68	67	69
Rocca di Cave.....	887	433	454	316	186	130	36	43	29
Rocca di Papa.....	3 635	1 787	1 848	2 497	1 325	1 172	69	74	63
Roccagiovine.....	354	170	184	248	138	110	70	81	60
Rocca Priora.....	2 459	1 287	1 172	1 445	804	641	59	62	55
Rocca Santo Stefano	1 165	581	584	791	474	317	68	82	54
Roiate.....	830	384	446	320	224	96	39	58	22
Roma.....	621 831	316 129	305 702	553 539	290 093	263 446	89	92	86
Roviano.....	992	497	495	651	396	255	66	80	52
Sambuci.....	841	430	411	478	308	170	57	72	41
San Gregorio da Sas- sola.....	1 543	788	755	902	520	382	58	66	51
San Polo dei Cavalieri	1 387	695	692	998	536	462	72	77	67
Sant'Angelo Romano	1 253	631	622	1 012	540	472	81	86	76
Sant'Oreste.....	2 047	984	1 063	1 140	700	440	56	71	41
San Vito Romano...	3 565	1 806	1 759	2 577	1 391	1 186	72	77	67
Saracinesco.....	721	381	340	391	243	148	54	64	44
Scrofano.....	1 141	594	547	833	463	370	73	78	68
Subiaco.....	7 863	3 962	3 901	4 767	2 555	2 212	61	64	57
Tivoli.....	14 556	7 505	7 051	10 739	5 919	4 820	74	79	68
Torrita Tiberina....	664	358	306	495	291	204	75	81	67
Trevignano Romano.	1 153	585	568	889	482	407	77	82	72
Vallepietra.....	803	378	425	584	285	299	73	75	70
Vallinfreda.....	699	333	366	413	235	178	59	71	49
Vicovaro.....	2 083	1 056	1 027	1 655	899	756	79	85	74
Vivaro Romano.....	766	381	385	410	235	175	54	62	45
Zagarolo.....	5 396	2 794	2 602	3 868	2 091	1 777	72	75	68
Circondario di Roma...	854 013	435 046	418 967	718 833	380 661	338 172	84	87	81

Segue: TAVOLA XX.

COMUNI	ABITANTI DI ETÀ SUPERIORE A 6 ANNI						Su 100 abitanti di età superiore a 6 anni sapevano leggere		
	in complesso			che sapevano leggere			MF	M	F
	MF	M	F	MF	M	F			

CIRCONDARIO DI VELLETRI.

Artena	4 522	2 192	2 330	1 982	1 212	770	44	55	33
Bassiano	2 109	989	1 120	1 177	641	536	56	65	48
Carpineto Romano ..	4 483	2 170	2 313	2 728	1 450	1 278	61	67	55
Cisterna di Roma ...	5 325	3 186	2 139	3 149	2 028	1 121	59	64	52
Cori	6 432	3 206	3 226	3 629	2 070	1 559	56	65	48
Gavignano	1 142	506	636	722	353	369	63	70	58
Gorga	818	390	428	544	265	279	67	68	65
Labico	1 483	731	752	822	459	363	55	63	48
Montelanico	1 692	814	878	1 429	709	720	84	87	82
Norma	2 478	1 195	1 283	1 561	842	719	63	70	56
Rocca Massima	1 503	730	773	806	449	357	54	62	46
San Felice Circeo ...	1 439	692	747	935	508	427	65	73	57
Segni	6 079	3 023	3 056	4 140	2 234	1 906	68	74	62
Sermoneta	1 357	714	643	810	493	317	60	69	49
Sezze	11 043	5 388	5 655	5 501	2 963	2 538	50	55	45
Terracina	10 250	5 138	5 112	6 070	3 284	2 786	59	64	54
Valmontone	5 211	2 631	2 580	3 104	1 716	1 388	60	65	54
Velletri	22 111	11 374	10 737	13 140	7 119	6 021	59	63	56
Circondario di Velletri.	89 477	45 069	44 408	52 249	28 795	23 454	58	64	53

CIRCONDARIO DI VITERBO.

Acquapendente	5 857	3 074	2 783	3 098	1 901	1 197	53	62	43
Arlena di Castro	511	250	261	389	195	194	76	78	74
Bagnaja	2 669	1 274	1 395	1 583	776	807	59	61	58
Bagnorea	3 655	1 831	1 824	1 841	959	882	50	52	48
Barbarano Romano .	1 058	525	533	628	377	251	59	72	47
Bassanello	1 877	948	929	1 060	565	495	56	60	53
Bassano di Sutri	2 257	1 124	1 133	1 778	903	875	79	80	77
Bassano in Teverina .	1 188	573	615	800	435	365	67	76	59
Bieda	2 332	1 161	1 171	1 227	702	525	53	60	45
Bolsena	3 201	1 624	1 577	2 255	1 219	1 036	70	75	66
Bomarzo	2 379	1 180	1 199	1 458	822	636	61	70	53
Calcata	711	344	367	404	240	164	57	70	45
Canepina	2 269	1 100	1 169	1 313	693	620	58	63	53
Canino	3 089	1 653	1 436	2 348	1 318	1 030	76	80	72
Capodimonte	1 707	871	836	1 110	599	511	65	69	61
Capranica	3 192	1 582	1 610	1 442	743	699	45	47	43
Caprarola	4 740	2 358	2 382	2 938	1 620	1 318	62	69	55
Carbognano	1 759	867	892	941	497	444	53	57	50
Castel Cellesi	458	232	226	287	177	110	63	76	49
Castel Sant'Elia	1 047	494	553	688	368	320	66	74	58

Segue: TAVOLA XX.

COMUNI	ABITANTI DI ETÀ SUPERIORE A 6 ANNI						Su 100 abitanti di età superiore a 6 anni sapevano leggere		
	in complesso			che sapevano leggere			MF	M	F
	MF	M	F	MF	M	F			
Castiglione in Teverina	1 894	966	928	1 106	615	491	58	64	53
Celleno	1 425	745	680	656	398	258	46	53	38
Cellere	1 845	901	944	1 170	589	581	63	65	62
Civita Castellana	5 162	2 599	2 563	3 616	1 938	1 678	70	75	65
Civitella d'Agliano...	1 692	840	852	944	555	389	56	66	46
Corchiano	1 611	795	816	1 216	618	598	75	78	73
Fabrica di Roma....	2 351	1 193	1 158	1 548	852	696	66	71	60
Faleria	1 187	576	611	752	410	342	63	71	56
Farnese	2 605	1 332	1 273	1 682	959	723	65	72	57
Gallese	1 866	966	900	1 173	694	479	63	72	53
Gradoli	1 744	861	883	1 019	509	510	58	59	58
Graffignano	1 126	642	484	703	462	241	62	72	50
Grotte di Castro	3 424	1 714	1 710	2 097	1 159	938	61	68	55
Grotte Santo Stefano	1 513	750	763	947	519	428	63	69	56
Ischia di Castro	2 420	1 225	1 195	1 853	982	871	77	80	73
Latera	1 514	751	763	1 007	537	470	67	72	62
Lubriano	1 152	598	554	491	285	206	43	48	37
Marta	2 261	1 149	1 112	1 208	676	532	53	59	48
Montefiascone	7 998	3 918	4 080	4 618	2 621	1 997	58	67	49
Nepi	2 859	1 385	1 474	1 775	984	791	62	71	54
Onano	2 347	1 136	1 211	1 259	682	577	54	60	48
Orte	5 139	2 699	2 440	3 297	1 872	1 425	64	69	58
Piansano	1 929	883	1 046	1 134	560	574	59	63	55
Proceno	1 574	813	761	689	403	286	44	50	38
Roccalvece	1 744	927	817	1 117	689	428	64	74	52
Ronciglione	5 645	2 819	2 826	3 464	1 755	1 709	61	62	60
San Giovanni di Bieda	1 046	491	555	765	423	342	73	86	62
San Lorenzo Nuovo .	1 692	849	843	906	542	364	54	64	43
San Martino al Cimino	1 516	712	804	809	441	368	53	62	46
S. Michele in Teverina	602	301	301	384	210	174	64	70	58
Soriano nel Cimino ..	5 392	2 853	2 539	2 849	1 587	1 262	53	56	50
Sutri	2 462	1 294	1 168	1 751	969	782	71	75	67
Tessennano	552	287	265	366	195	171	66	68	65
Tuscania	4 778	2 563	2 215	3 447	1 932	1 515	72	75	68
Valentano	2 757	1 372	1 385	1 700	910	790	62	66	57
Vallerano	1 616	829	787	1 148	602	546	71	73	69
Vejano	1 610	811	799	994	544	450	62	67	56
Vetralla	7 130	3 578	3 552	4 430	2 582	1 848	62	72	52
Vignanello	4 004	2 032	1 972	2 693	1 436	1 257	67	71	64
Viterbo	22 937	11 539	11 398	15 832	8 392	7 440	69	73	65
Vitorchiano	1 964	954	1 010	1 300	680	620	66	71	61
Circondario di Viterbo..	172 041	86 713	85 328	107 503	58 877	48 626	62	68	57

Segue: TAVOLA XX.

b) nelle Zone agricole e nella Provincia.

ZONE AGRICOLE	ABITANTI DI ETÀ SUPERIORE A 6 ANNI						Su 100 abitanti di età superiore a 6 anni sapevano leggere		
	in complesso			che sapevano leggere			MF	M	F
	MF	M		MF	M	F			

Regione di Montagna.

Alta Valle Aniene e Monti Sabini.....	52 444	26 010	26 434	31 446	17 482	13 964	60	67	53
Monti Simbruini ed Ernici.....	50 275	24 150	26 125	23 115	13 458	9 657	46	56	37
Monti Lepini.....	25 594	12 517	13 077	16 014	8 660	7 354	63	69	56
Monti Ausoni.....	34 039	15 702	18 337	15 656	8 415	7 241	46	54	39
Regione di Montagna..	162 352	78 379	83 973	86 231	48 015	38 216	53	61	46

Regione di Collina.

Colli Volsini.....	7 431	3 887	3 544	3 787	2 304	1 483	51	59	42
Lago di Bolsena....	28 645	14 245	14 400	17 179	9 454	7 725	60	66	54
Bagnorea.....	15 261	7 832	7 429	8 476	4 869	3 607	56	62	49
Interna di Orte e Civita Castellana....	25 026	12 559	12 467	16 239	8 946	7 293	65	71	58
Colle paiano di Soratte	16 046	8 132	7 914	11 333	6 274	5 059	71	77	64
Piano Colle del Viterbo	34 478	17 332	17 146	22 373	11 876	10 497	65	69	61
Monti Cimini.....	28 038	14 074	13 964	17 238	9 167	8 071	61	65	58
Colle piano di Maremma.....	19 188	9 857	9 331	13 509	7 329	6 180	70	74	66
Colle piano di Vetralla	15 433	7 690	7 743	9 822	5 531	4 291	64	72	55
Colle piano litoranea di Civitavecchia...	30 079	16 800	13 279	23 429	13 411	10 018	78	80	75
Lago di Bracciano..	20 116	11 396	8 720	15 901	9 420	6 481	79	83	74
Agro romano.....	621 831	316 129	305 702	553 539	290 093	263 446	89	92	86
Colle piano Tevere ed Aniene.....	35 251	18 008	17 243	25 653	13 767	11 886	73	76	69
Prenestina.....	35 872	18 064	17 808	24 603	13 267	11 336	69	73	64
Colli Laziali.....	61 355	31 223	30 132	48 225	25 601	22 624	79	82	75
Velletri e Paliano...	38 824	19 742	19 082	21 635	12 079	9 556	56	61	50
Valsacco.....	82 340	39 081	43 259	33 644	19 560	14 084	41	50	33
Regione di Collina....	1 115 214	566 051	549 163	866 585	462 948	403 637	78	82	74

Regione di Pianura.

Piano colle della Maremma.....	9 163	5 003	4 160	6 717	3 774	2 943	73	75	71
Anzio e Nettuno....	11 098	6 084	5 014	8 133	4 757	3 376	73	78	67
Litoranea delle Paludi Pontine.....	35 774	18 221	17 553	19 255	10 882	8 373	54	60	48
Regione di Pianura...	56 035	29 308	26 727	34 105	19 413	14 692	61	66	55
Provincia.....	1 333 601	673 738	659 863	986 921	530 376	456 545	74	79	69

TAVOLA XXI.

**Abitanti di età superiore a 6 anni che sapevano leggere,
distinti secondo il sesso e l'età.**

(PROVINCIA)

ETÀ ANNI	Abitanti di età superiore a 6 anni						Su 100 abitanti del corrispondente gruppo di età sapevano leggere		
	in complesso			che sapevano leggere			M	F	F
	M	F	T	M	F	T			
da 6 a 7.....	31 267	16 014	15 253	12 983	6 755	6 228	42	42	41
7 - 8.....	30 727	15 450	15 277	18 831	9 535	9 296	61	62	61
8 - 9.....	32 321	16 387	15 934	22 657	11 639	11 018	70	71	69
9 - 10.....	31 696	16 146	15 550	24 124	12 489	11 635	76	77	75
10 - 11.....	30 906	15 743	15 163	24 661	12 637	12 024	80	80	79
11 - 12.....	31 106	16 003	15 103	25 102	13 074	12 028	81	82	80
12 - 13.....	30 992	15 816	15 176	25 055	12 847	12 208	81	81	80
13 - 14.....	29 945	15 309	14 636	24 366	12 497	11 869	81	82	81
14 - 15.....	28 391	14 296	14 095	23 381	11 920	11 461	82	83	81
15 - 16.....	27 975	14 093	13 882	23 060	11 804	11 256	82	84	81
16 - 17.....	28 061	14 254	13 807	23 123	11 937	11 186	82	84	81
17 - 18.....	27 699	14 092	13 607	23 134	11 999	11 135	84	85	82
18 - 19.....	27 271	14 220	13 051	22 915	12 222	10 693	84	86	82
19 - 20.....	29 751	16 545	13 206	25 590	14 714	10 876	86	89	82
20 - 21.....	34 087	21 651	12 436	30 269	20 012	10 257	89	92	82
21 - 25.....	112 397	58 137	54 260	95 232	51 390	43 842	85	88	81
25 - 30.....	121 719	58 901	62 818	100 456	51 898	48 558	83	88	77
30 - 35.....	113 906	54 375	59 531	90 738	46 436	44 302	80	85	74
35 - 40.....	99 982	48 644	51 338	75 333	40 461	34 872	75	83	68
40 - 45.....	82 962	41 400	41 562	61 537	33 334	28 203	74	81	68
45 - 50.....	75 534	38 018	37 516	52 918	28 770	24 148	70	76	64
50 - 55.....	69 018	34 840	34 178	45 439	25 387	20 052	66	73	59
55 - 60.....	63 394	32 458	30 936	39 802	22 835	16 967	63	70	55
60 - 65.....	54 467	27 643	26 824	31 639	18 420	13 219	58	67	49
65 - 70.....	39 229	19 766	19 463	21 208	12 467	8 741	54	63	45
70 - 75.....	27 002	13 179	13 823	13 087	7 418	5 669	48	56	41
75 - 80.....	14 013	6 898	7 115	6 735	3 732	3 003	48	54	42
80 - 85.....	5 684	2 569	3 115	2 579	1 304	1 275	45	51	41
85 - 90.....	1 635	712	923	764	355	409	47	50	44
90 - 95.....	376	141	235	168	74	94	45	52	40
95 - 100.....	71	32	39	31	13	18	44	41	46
oltre 100.....	17	6	11	4	1	3	24	17	27
In complesso.....	1 333 601	673 738	659 863	986 921	530 376	456 545	74	79	69

TAVOLA XXII.

Popolazione presente di età superiore a 10 anni classificata secondo il sesso e la professione.

(PROVINCIA)

AVVERTENZE. — La classificazione *per professioni* della popolazione di età superiore a 10 anni riproduce, nelle grandi linee e nei singoli raggruppamenti, quella del Censimento precedente, riducendone peraltro notevolmente le voci.

Tale riduzione è stata imposta, più ancora che dalla necessità di semplificare le operazioni di spoglio, dalla natura stessa del materiale raccolto, il quale non permetteva, generalmente, quella ricca suddivisione, secondo la natura delle diverse aziende, che distingue la classificazione del 1911.

Sono note le difficoltà sorte ogni qualvolta si è tentato di fondere in un unico elenco la classificazione della popolazione attiva, secondo le industrie ove tale attività si esercita e secondo il carattere individuale della attività medesima, ossia secondo la professione.

Le indicazioni fornite sui modelli del Censimento possono servire generalmente soltanto per una classificazione secondo questo ultimo criterio (classificazione professionale), mentre la base di una classificazione industriale non può aversi che in un Censimento delle singole aziende.

Nell'elenco del 1911 che, per rendere possibili i confronti, è stato seguito anche nel Censimento del 1921, appare invece prevalente il carattere industriale della classificazione, per il quale, come si è detto, mancavano, nelle risposte ai quesiti del foglio di famiglia del 1921, i necessari elementi.

Si aggiunga che, negli ultimi anni, per lo sviluppo preso dalle grandi industrie e dai sindacati che raggruppano grandi masse operaie, è invalsa sempre più l'abitudine fra gli operai di indicare la propria professione con la denominazione generica del gruppo di appartenenza, come, ad esempio, *operaio metallurgico, tessile, chimico* e simili, in modo da rendere impossibile una classificazione che avrebbe richiesto indicazioni più minute e specifiche.

Ad ogni modo, per facilitare i confronti fra i due Censimenti, si riporta qui di seguito un prospetto nel quale, di fronte al numero di ogni sottoclasse del Censimento odierno, sono indicati i numeri corrispondenti delle sottoclassi del Censimento 1911.

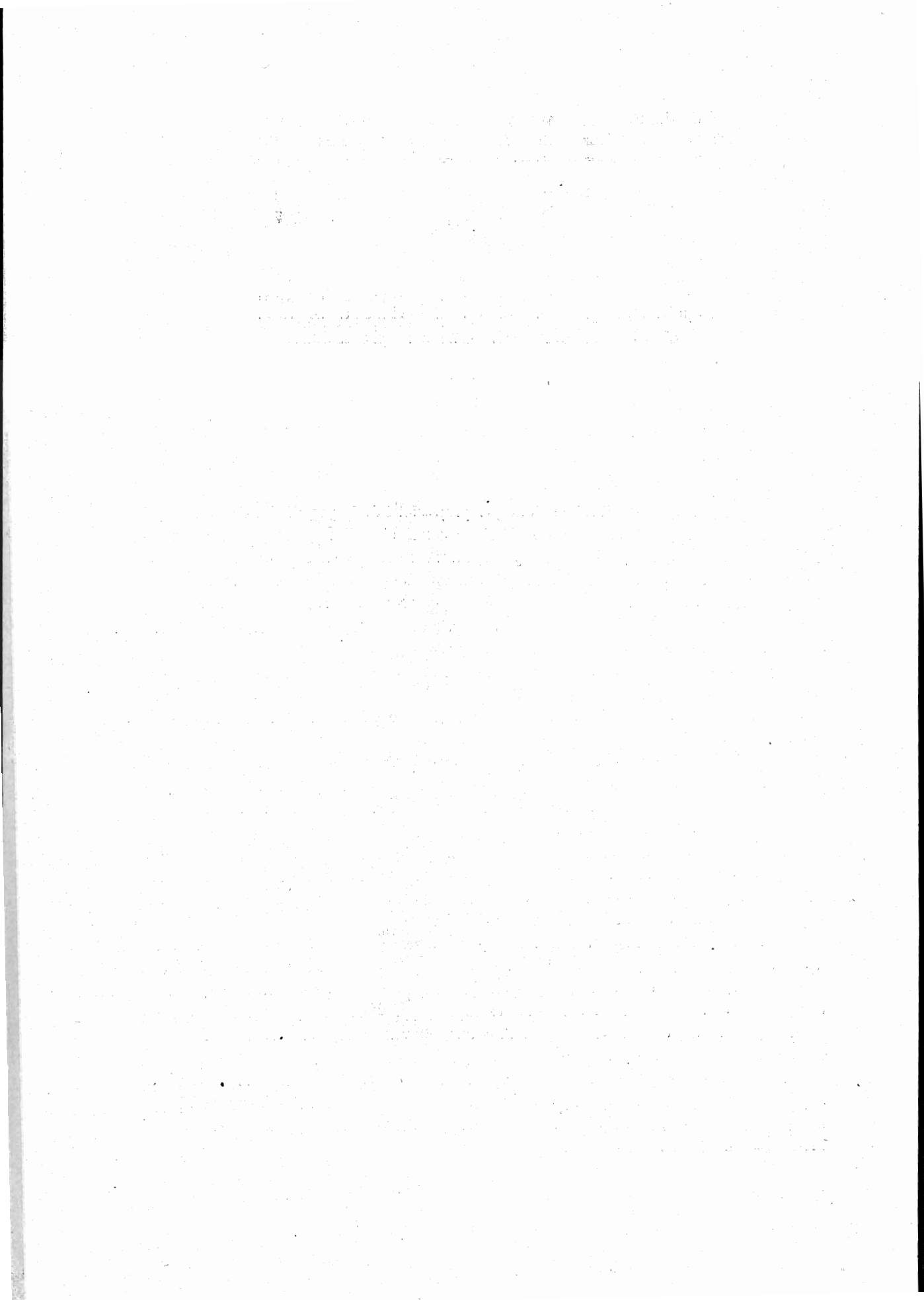

**Tabella di confronto delle sottoclassi professionali
adottate nel V Censimento (1911) e nel VI Censimento (1921).**

Sottoclasse del VI Censimento	Riferimento alla sottoclasse del V Censimento	Sottoclasse del VI Censimento	Riferimento alla sottoclasse del V Censimento	Sottoclasse del VI Censimento	Riferimento alla sottoclasse del V Censimento	Sottoclasse del VI Censimento	Riferimento alla sottoclasse del V Censimento
1	1	48	91 a 101, 130	95	201	143	253
2	2	49	102 a 106	96	202	144	263
3	3	50	107, 108, 110, 112, 114	97	203	145	264
4	4	51	113	98	204	146	265 a 267
5	5	52	111	99	133 in parte, 205	147	269
6	6	53	109	100	206, 208 a 210, 259	148	268
7	18	54	115, 116	101	310 in parte	149	270
8	7,8	55	117 a 119	102	211	150	271
9	12	56	120	103	214	151	272
10	13 a 16	57	121, 122	104	215	152	273
11	9,11	58	123	105	216	153	274
12	19	59	124	106	217	154	275
13	10,17	60	125	107	218	155	276
14	21	61	126	108	229	156	277
15	20	62	127	109	212, 213	157	278
16	22 a 25	63	128	110	220, 221	158	279
17	26 a 29, 31	64	131	111	219	159	280
18	30, 32	65	132	112	222, 223 in parte	160	281
19	33	66	134 a 159, 175, 176	113	224	161	282
20	35 a 38, 129	67	160, 162	114	225	162	283
21	34, 39, 40	68	161, 163	115	226	163	284
22	(a)	69	164 a 165	116	227	164	286
23	41, 42	70	166 a 169	117	228	165	287
24	43	71	170	118	223 in parte	166	288
25	44 a 47	72	171	119	231	167	289
26	48, 49	73	172	120	233	168	290
27	50	74	173, 174 in parte	121	234	169	291
28	51, 52	75	174 in parte	122	232	170	293
29	53	76	207	123	235, 236	171	294
30	54, 55	77	239	124	327	172	295
31	56, 57	78	178	125	238	173	296
32	58	79	180, 181	126	230	174	297
33	59, 60	80	182	127	240	175	298
34	61	81	183	128	241 a 244	176	299
35	62 a 64	82	186	129	245	177	300, 301
36	65	83	184, 185	130	246, 247	178	198, 292
37	66, 74	84	187	131	364 in parte	179	258
38	67, 68	85	188	132	254	180	302
39	69	86	179	133	248, 285	181	303
40	70, 71	87	190	134	249	182	—
41	72	88	177, 189, 191 a 195	135	260	183	305
42	73	89	196	136	261	184	304
43	75	90	197	137	262	185	306
44	76, 77	91	199	138	255 a 257	186	307
45	78, 79	92	133 e 200 in parte	139	364 in parte	187	308
46	80 a 86	93	133 e 200 in parte	140	250	188	309 in parte
47	87 a 90	94	133 e 200 in parte	141	251	189	309 in parte
				142	252	190	364 in parte

(a) Ripartiti fra le sottoclassi 34, 36 e 37.

TAVOLA XXII.

**Popolazione presente di età superiore a 10 anni
classificata secondo il sesso e la professione.**

(PROVINCIA)

Classe	Sottoclasse	PROFESSIONI E CONDIZIONI a) padroni di aziende, amministratori, direttori, b) impiegati, c) artigiani indipendenti, d) operai salariati, garzoni.	Posizione	M F		
				M	F	
AGRICOLTURA - CACCIA - PESCA						
1	AGRICOLTURA E CACCIA.					
	1	Agricoltori che conducono terreni propri o della famiglia		80 697	57 886	22 811
	2	Enfiteuti ed utilisti		9 504	5 440	4 064
	3	Fittavoli		4 315	2 910	1 405
	4	Mezzadri e coloni		33 929	23 328	10 601
	5	Contadini obbligati		2 059	1 537	522
	6	Giornalieri di campagna, bifolchi e terrazzieri		145 765	98 227	47 538
	7	Fattori, agenti di campagna.. ..		756	726	30
	8	Giardinieri, ortolani, fiorai e coltivatori di tabacco..		2 156	1 948	208
	9	Pastori, bovani e mandriani		19 615	17 820	1 795
	10	Allevatori di animali, apicoltori, bachicultori, sericultori.....		8	7	1
	11	Boscaioli, carbonai e taglialegna		2 795	2 652	143
	12	Guardie campestri e guardaboschi privati		893	892	1
	13	Cacciatori, guardacaccia, raccoglitori di funghi, tartufi, ecc.		96	88	8
		Totale classe 1		302 588	213 461	89 127
2	PESCA.					
	14	Piscicultori.....		7	7	—
	15	Pescatori e vallanti		634	626	8
		Totale classe 2		641	633	8
		Totale Agricoltura - caccia - pesca..		303 229	214 094	89 135
INDUSTRIA						
3	MINIERE.					
	16	Minatori di metalli, solfo, combustibili fossili. Addetti alle ricerche minerarie.....	a	8	8	—
			b	10	10	—
			d	582	581	1
		Totale classe 3		600	599	1

Segue: TAVOLA XXII.

Classe	Sottoclasse	PROFESSIONI E CONDIZIONI				
		Posizione	M F	M	F	
4	CAVE DI OGNI GENERE.					
	17	Cavatori di pietre, di materiale da cementi, di sabbia e ghiaia, di materiale per laterizi, per porcellane, vetrerie e simili. Cavatori di torba.....	a	20	20	—
			b	8	8	—
			d	566	565	1
	Totale classe 4			594	593	1
5	SALINE MARITTIME E ACQUE MINERALI.					
	18	Salinari; addetti alla estrazione delle acque minerali	a	—	—	—
			b	—	—	—
			d	3	3	—
	Totale classe 5			3	3	—
6	INDUSTRIA DEL LEGNO, DELLA PAGLIA E AFFINI.					
	19	Addetti ai depositi, alla conservazione e stagionatura del legname. Segatori e sbizzatori del legname.....	a	109	109	—
			b	18	18	—
			c	40	40	—
			d	329	326	3
	In complesso..			496	493	3
	20	Falegnami, carrozzieri, carpentieri, carradori, cassai, bottai e legnaiuoli	a	47	47	—
			c	4 144	4 144	—
			d	6 658	6 658	—
	In complesso..			10 849	10 849	—
	21	Intagliatori, intarsiatori, tornitori ed ebanisti. Fabbri- canti di mobili, strumenti musicali in legno ed oggetti artistici. Sediari e zoccolari	a	25	24	1
			b	2	2	—
			c	361	338	23
d			733	705	28	
In complesso..			1 121	1 069	52	
22	Verniciatori e doratori in genere	c	109	108	1	
		d	725	721	4	
In complesso..			834	829	5	
23	Fabbricanti di oggetti in truciolo e sughero.....	a	4	4	—	
		c	7	6	1	
		d	14	11	3	
In complesso..			25	21	4	

Segue: TAVOLA XXII.

Classe	Sottoclasse	PROFESSIONI E CONDIZIONI a) padroni di aziende, amministratori, direttori, b) impiegati, c) artigiani indipendenti, d) operai salariati, garzoni.	Posizione	M	F	M	F
				F	M		
7	24	Fabbricanti di oggetti in canna, vinchi, giunchi e simili.....	a	1	—	1	—
			c	146	—	122	24
			d	160	—	120	40
			In complesso..	307	—	243	64
	25	Fabbricanti di oggetti in paglia e fibre affini; fabbricanti di cappelli di paglia; impagliatori di oggetti di vetro e di sedie, canestrai, cestai e storinai; fabbricanti di scope, ecc.	a	4	—	4	—
			b	—	—	—	—
			c	106	—	93	73
			d	130	—	48	82
	In complesso..	300	—	145	155		
	Totale classe 6	a	190	—	189	1	
		b	20	—	20	—	
		c	4 973	—	4 851	122	
		d	8 749	—	8 589	160	
	In complesso..	13 932	—	13 649	283		
			INDUSTRIE CHE LAVORANO I CEREALI.				
26	Addetti ai depositi, alla conservazione ed alla lavorazione dei cereali.....	a	29	—	27	2	
		b	4	—	4	—	
		d	39	—	36	3	
In complesso..	72	—	67	5			
27	Mugnai.....	a	85	—	79	6	
		c	516	—	488	28	
		d	584	—	559	25	
In complesso..	1185	—	1 126	59			
28	Fornai, panettieri e pastai	a	335	—	244	91	
		c	681	—	377	304	
		d	2 752	—	2 528	224	
In complesso..	3 768	—	3 149	619			
29	Pasticcieri, dolciari, fabbricanti di biscotti; ostiari .	a	44	—	39	5	
		b	18	—	15	3	
		c	30	—	28	2	
		d	479	—	442	37	
In complesso..	571	—	524	47			
Totale classe 7	a	493	—	389	104		
	b	22	—	19	3		
	c	1 227	—	893	334		
	d	3 854	—	3 565	289		
In complesso..	5 596	—	4 866	730			

Segue: TAVOLA XXII.

Classe	Sottoclasse	PROFESSIONI E CONDIZIONI a) padroni di aziende, amministratori, direttori, b) impiegati, c) artigiani indipendenti, d) operai salariati, garzoni.	Posizione	M	F	M	F
				F	M		
8	INDUSTRIE CHE UTILIZZANO FRUTTA, VERDURE E SEMI.						
	30	Addetti alla condizionatura ed alla conservazione dei foraggi, frutta e verdura	a	7		6	1
			d	9		9	—
			In complesso..	16		15	1
	31	Addetti agli stabilimenti enologici e alla produzione dell'olio.....	a	29		28	1
			b	8		8	—
			d	82		82	—
			In complesso..	119		118	1
	32	Fabbricanti di sciroppi, conserve e sughi concentrati.	a	2		2	—
			b	1		1	—
			c	1		1	—
			d	2		2	—
	In complesso..	6		6	—		
	33	Addetti alla lavorazione del caffè, dei surrogati e delle droghe; addetti alla fabbricazione dei frutti canditi; gelatieri, confettieri, ecc.	a	16		14	2
			b	7		7	—
c			6		6	—	
d			138		67	71	
In complesso..			167		94	73	
Totale classe 8	In complesso..	a	54		50	4	
		b	16		16	—	
		c	7		7	—	
		d	231		160	71	
In complesso..	308		233	75			
9	INDUSTRIE CHE UTILIZZANO PRODOTTI ANIMALI.						
	34	Addetti alla lavorazione del latte, del formaggio, del burro e dei latticini.....	a	10		9	1
			b	3		3	—
			c	21		18	3
			d	136		131	5
	In complesso..	170		161	9		
	35	Addetti alla macellazione, conservazione e lavorazione della carne, alla conservazione del pollame, delle uova e del pesce	a	49		48	1
			b	5		5	—
			c	66		63	3
			d	382		380	2
In complesso..	502		496	6			

Segue: TAVOLA XXII.

Classe	Sottoclasse	PROFESSIONI E CONDIZIONI a) padroni di aziende, amministratori, direttori, b) impiegati, c) artigiani indipendenti, d) operai salariati, garzoni.	Posizione	M F		
				M	F	
10	36	Addetti alla lavorazione del miele e della cera.....	a	4	4	—
			b	—	—	—
			c	1	1	—
			d	13	6	7
			In complesso..	18	11	7
	Totale classe 9	}	a	68	61	2
			b	8	8	—
			c	88	82	6
			d	531	517	14
			In complesso..	690	668	22
INDUSTRIE CHE UTILIZZANO SPOGLIE ANIMALI.						
37	Addetti alla lavorazione del pelo, delle budella e delle spugne. Impresari di animali	a	2	2	—	
		b	—	—	—	
		c	6	5	1	
		d	14	7	7	
		In complesso..	22	14	8	
38	Conciatori e lucidatori di pelli	a	15	15	—	
		c	27	27	—	
		d	141	134	7	
		In complesso..	183	176	7	
39	Calzolari, orlatrici e aggiuntatrici di scarpe.....	a	62	58	4	
		c	6 713	6 655	58	
		d	3 889	3 778	111	
		In complesso..	10 664	10 491	173	
40	Guantai; fabbricanti di articoli in pelle.....	a	8	8	—	
		c	35	30	5	
		d	92	61	31	
		In complesso..	135	99	36	
41	Sellai; fabbricanti di finimenti, cinghie ed oggetti per militari.....	a	11	9	2	
		c	393	390	3	
		d	323	320	3	
		In complesso..	727	719	8	

Segue: TAVOLA XXII.

Classe	Sottoclasse	PROFESSIONI E CONDIZIONI a) padroni di aziende, amministratori, direttori, b) impiegati, c) artigiani indipendenti, d) operai salariati, garzoni.	Posizione	M F	M	F	
11	42	Pellicciai	a	15	12	3	
			c	17	8	9	
			d	150	36	114	
			In complesso..	182	56	126	
	Totale classe 10	}	a	113	104	9	
			b	—	—	—	
			c	7 191	7 115	76	
			d	4 609	4 336	273	
	In complesso..	11 913	11 555	358			
	INDUSTRIA DELLA CARTA.						
	43	Cernitori e lavoratori di stracci, cernitori di carta; cenciaioli	a	5	5	—	
c			57	41	16		
d			104	69	35		
In complesso..			166	115	51		
44	Fabbricanti di cellulosa, pasta di legno e cartoni; addetti alle cartiere	a	45	45	—		
		b	19	18	1		
		c	6	5	1		
		d	833	569	264		
In complesso..	903	637	266				
45	Fabbricanti di oggetti di carta e cartone; legatori di libri	a	27	27	—		
		c	122	117	5		
		d	670	392	278		
		In complesso..	819	536	283		
Totale classe 11	}	a	77	77	—		
		b	19	18	1		
		c	185	163	22		
		d	1 607	1 030	577		
In complesso..	1 888	1 288	600				
INDUSTRIE CHE UTILIZZANO MATERIALI DIVERSI.							
46	Fabbricanti di spazzole, pettini, forcelle, bottoni, articoli per fumatori e ventagli; oggetti di osso, corallo, madreperla e simili; fabbricanti di gio- cattoli e chincaglierie	a	13	10	3		
		b	—	—	—		
		c	26	24	2		
		d	69	37	32		
Totale classe 12		108	71	37			

Segue: TAVOLA XXII.

Classe	Sottoclasse	PROFESSIONI E CONDIZIONI a) padroni di aziende, amministratori, direttori, b) impiegati, c) artigiani indipendenti, d) operai salariati, garzoni.	Posizione	MF	M	F
13	PRODUZIONE E PRIMA LAVORAZIONE DEI METALLI.					
	47	Fonditori, affinatori, bollitori, forgiatori, laminatori, trafiletori, ecc.	a	8	8	—
			b	5	5	—
			d	472	472	—
Totale classe 13			485	485	—	
14	SUCCESIVE LAVORAZIONI DEI METALLI.					
	48	Fabbri, maniscalchi, magnani, ramai, caldarai, ottomai, arrotini, coltellai, battitori, lattonieri, stagnai; verniciatori, doratori, nichelatori, smaltatori; fabbricanti di letti e mobili in ferro; fabbricanti di strumenti chirurgici.....	a	89	89	—
			b	4	4	—
			c	3 385	3 385	—
			d	10 117	10 114	3
Totale classe 14			13 595	13 592	3	
15	COSTRUZIONI MECCANICHE IN GENERE, LAVORAZIONE METALLI PREZIOSI, ECC.					
	49	Fabbricanti di macchine agricole e industriali. Costruttori di materiale per trasporti con guide e senza guide, per trasporti aerei. Addetti ai cantieri navali.	a	105	105	—
			b	57	54	3
			d	2 875	2 846	29
			In complesso..			3 037
	50	Costruttori di apparecchi fisici e di precisione; di pesi e misure, strumenti musicali, macchine da scrivere e fotografiche. Fabbricanti di apparecchi ortopedici, ecc. Ottici	a	22	22	—
			b	17	14	3
			c	61	61	—
			d	110	100	10
	In complesso..			210	197	13
51	Fabbricanti di armi da fuoco e di proiettili.....	a	7	6	1	
		b	4	4	—	
		c	11	11	—	
		d	172	164	8	
In complesso..			194	185	9	
52	Costruttori di apparecchi elettrici.....	a	9	9	—	
		b	1	1	—	
		d	28	24	4	
In complesso..			38	34	4	
53	Orologiai	a	23	23	—	
		c	116	116	—	
		d	204	203	1	
		In complesso..			343	342

Segue: TAVOLA XXII.

Classe	Sottoclasse	PROFESSIONI E CONDIZIONI a) padroni di aziende, amministratori, direttori, b) impiegati, c) artigiani indipendenti, d) operai salariati, garzoni.	Posizione	M F	M	F
16	54	Orefici, argentieri e gioiellieri; fabbricanti di filigrana, di monete e medaglie.....	a	30	37	2
			b	9	7	2
			c	195	193	2
			d	491	464	27
			In complesso..	734	701	33
		Totale classe 15	a	205	202	3
			b	88	80	8
			c	383	381	2
			d	3 880	3 801	79
			In complesso..	4 556	4 464	92
	PREPARAZIONE E LAVORAZIONE DEI MINERALI.					
55	Scalpellini, marmisti, segatori, macinatori e sbozzatori di pietra, spaccapietre, sgrossatori di marmi, macinatori e raffinatori di minerali.....	a	29	29	—	
		c	366	366	—	
		d	1 688	1 687	1	
	In complesso..	2 083	2 082	1		
56	Mosaicisti; scultori in pietra e in marmo; addetti alla lavorazione delle pietre per uso industriale..	a	4	4	—	
		c	25	25	—	
		d	57	57	—	
	In complesso..	86	86	—		
57	Fornaciari (gesso, calce, cemento, laterizi e materiale refrattario).....	a	31	28	3	
		c	92	88	4	
		d	985	947	38	
			In complesso..	1 108	1 063	45
58	Fabbricanti di maioliche, porcellane e terrecotte; fabbricanti di stoviglie e terraglie; oggetti artistici; figurinai.....	a	28	26	2	
		b	3	2	1	
		c	102	85	17	
		d	412	343	69	
			In complesso..	545	456	89
59	Vetrai; fabbricanti di perle.....	a	11	9	2	
		b	5	5	—	
		c	10	10	—	
		d	331	304	27	
			In complesso..	357	328	29

Segue: TAVOLA XXII.

Classe	Sottoclasse	PROFESSIONI E CONDIZIONI a) padroni di aziende, amministratori, direttori, b) impiegati, c) artigiani indipendenti, d) operai salariati, garzoni.	Posizione	MF	M	F
17	60	Asfaltisti e cementisti.....	a	11	11	—
			c	20	20	—
			d	560	551	9
			In complesso..	591	582	9
	Totale classe 16	a	114	107	7	
		b	8	7	1	
		c	615	594	21	
		d	4 033	3 889	144	
	In complesso..	4 770	4 597	173		
	COSTRUZIONI EDILIZIE, STRADALI E IDRAULICHE.					
61	Costruttori, imprenditori ed assistenti	a	783	780	3	
62	Muratori	d	14 000	14 000	—	
63	Manovali, braccianti, lastricatori, selciaroli, terrazzieri (di città), badilanti, ecc.....	d	14 973	14 877	96	
64	Stuccatori, imbianchini, ornataisti, pittori di stanze, addobbatori, decoratori, pavimentatori, tappezziere in carta, ecc.....	c	394	394	—	
		d	2 541	2 541	—	
		In complesso..	2 935	2 935	—	
65	Fumisti, docciatori, zincatori, fontanieri e pontaroli.	c	43	43	—	
		d	565	565	—	
		In complesso..	608	608	—	
Totale classe 17	a	783	780	3		
	c	437	437	—		
	d	32 079	31 983	96		
	In complesso..	33 299	33 200	99		
18	INDUSTRIA TESSILE. (Seta, cotone, lana, lino, canapa, ecc.).					
66	Cernitori, essiccatori, cardatori, maceratori, tessitori, ammarratori, annaspatrici, bardatrici e cordai; addetti al candeggio, tintura e stampa dei tessuti.	a	26	24	2	
		b	10	6	4	
		c	339	54	285	
		d	576	206	370	
Totale classe 18	951	290	661			

Segue: TAVOLA XXII.

Classe	Sottoclasse	* PROFESSIONI E CONDIZIONI a) padroni di aziende, amministratori, direttori, b) impiegati, c) artigiani indipendenti, d) operai salariati, garzoni.	Posizione	M	F	F
				F	M	F
19	TESSUTI SPECIALI.					
	67	Fabbricanti di nastri, passamani, tulle, merletti e cordoni; rivestitori di fili metallici.	a	8	6	2
			b	1	1	—
			c	14	1	13
			d	34	8	26
		In complesso..		57	16	41
	68	Fabbricanti di tessuti a maglia. Retai	a	15	8	7
			b	9	6	3
			c	176	3	173
			d	405	7	398
		In complesso..		605	24	581
	69	Fabbricanti di cappelli e oggetti di feltro.....	a	53	45	8
			b	2	1	1
			c	53	41	12
			d	108	95	14
		In complesso..		216	182	34
	70	Fabbricanti di impermeabili, tele per usi diversi, tele cerate e simili, copertoni	a	4	3	1
			b	1	—	1
			c	5	5	—
d			23	10	13	
	In complesso..		33	18	15	
	Totale classe 19	a	80	62	18	
b		13	8	5		
c		248	50	198		
d		570	120	450		
	In complesso..		911	240	671	
20	VESTIARIO, ARREDAMENTO DOMESTICO, NETTEZZA E ACCONCIATURA DELLA PERSONA.					
	71	Addetti alla confezione della biancheria; asolaie, bustaie, camiciaie, coltraie, cucitrici.....	c	990	13	977
			d	1 667	21	1 646
		In complesso..		2 657	34	2 623
	72	Sarti	a	87	56	31
			c	7 428	2 182	5 246
			d	9 836	2 060	7 776
		In complesso..		17 351	4 298	13 053

Segue: TAVOLA XXII.

Classe	Sottoclasse	PROFESSIONI E CONDIZIONI			
		Posizione	MF	M	F
		<i>a)</i> padroni di aziende, amministratori, direttori, <i>b)</i> impiegati, <i>c)</i> artigiani indipendenti, <i>d)</i> operai salariati, garzoni.			
73	Tappezzieri, materassai, addobbatori, apparatori ed arazzieri; battitori di tappeti, trapuntaie, pulitori di vetri e pavimenti.....	<i>a</i>	18	16	2
		<i>c</i>	316	251	65
		<i>d</i>	624	510	114
	In complesso..		958	777	181
74	Modiste, berrettaie e ricamatrici; ombrellai, cravattai e gallonai; fabbricanti di guarnizioni e parati da chiese; frangiai.....	<i>a</i>	30	5	25
		<i>c</i>	503	28	475
		<i>d</i>	1 436	46	1 390
	In complesso..		1 969	79	1 890
75	Lavandaie, stiratrici, smacchiatrici e tintori	<i>c</i>	870	20	850
		<i>d</i>	1 582	51	1 531
	In complesso..		2 452	71	2 381
76	Addetti ai bagni pubblici.....	<i>a</i>	8	7	1
		<i>b</i>	—	—	—
		<i>d</i>	18	12	6
	In complesso..		26	19	7
77	Barbieri e parrucchieri	<i>c</i>	1 245	1 217	28
		<i>d</i>	1 527	1 494	33
	In complesso..		2 772	2 711	61
		<i>a</i>	143	84	59
		<i>b</i>	—	—	—
	Totale classe 20	<i>c</i>	11 352	3 711	7 641
		<i>d</i>	16 690	4 194	12 496
	In complesso..		28 185	7 989	20 196
21	INDUSTRIE CHIMICHE.				
78	Addetti alla fabbricazione delle acque gassose e del ghiaccio; addetti alla lavorazione delle acque minerali	<i>a</i>	44	41	3
		<i>b</i>	10	8	2
		<i>d</i>	50	46	4
	In complesso..		104	95	9
79	Addetti alla fabbricazione dell'amido, dello zucchero e del glucosio	<i>a</i>	6	6	—
		<i>b</i>	—	—	—
		<i>d</i>	6	5	1
	In complesso..		12	11	1

Segue: TAVOLA XXII.

Classe	Sottoclasse	PROFESSIONI E CONDIZIONI			
		Posizione	MF	M	F
			a) padroni di aziende, amministratori, direttori, b) impiegati, c) artigiani indipendenti, d) operai salariati, garzoni.		
80	Addetti alle distillerie e raffinerie dell'alcool	a	17	17	—
		b	7	5	2
		d	105	103	2
	In complesso..		129	125	4
81	Fabbricanti di birra, liquori e lieviti.....	a	17	17	—
		b	19	18	1
		c	1	1	—
		d	97	78	19
	In complesso..		134	114	20
82	Addetti alla estrazione delle essenze per profumi, li- quori, eteri.....	a	3	3	—
		b	3	3	—
		c	1	1	—
		d	21	8	13
	In complesso..		28	15	13
83	Fabbricanti di saponi, glicerina, stearina, candele, grassi, olii vegetali e colla.....	a	50	46	4
		b	11	10	1
		c	4	4	—
		d	202	129	73
	In complesso..		267	189	78
84	Addetti alla fabbricazione del caucciù, della gutta- perca, della celluloido e degli oggetti di gomma in genere.....	a	5	5	—
		b	3	2	1
		d	37	36	1
	In complesso..		45	43	2
85	Addetti alla manifattura dei tabacchi.....	a	2	2	—
		b	20	11	9
		d	358	77	281
	In complesso..		380	90	290
86	Fabbricanti di fiammiferi.....	a	2	2	—
		b	2	2	—
		c	—	—	—
		d	19	—	19
	In complesso..		23	4	19
87	Fabbricanti di prodotti esplodenti. Pirotecnici.....	a	9	9	—
		b	4	4	—
		c	10	10	—
		d	81	66	15
	In complesso..		104	89	15

Segue: TAVOLA XXII.

Classe	Sottoclasse	PROFESSIONI E CONDIZIONI				
		Posizione	M F	M	F	
		a) padroni di aziende, amministratori, direttori, b) impiegati, c) artigiani indipendenti, d) operai salariati, garzoni.				
	88	Fabbricanti di concimi chimici, materie coloranti, acidi, prodotti farmaceutici e chimici in genere. Fabbricanti di creme per calzature, di inchiostri, cerelacche, matite, vernici e smalti.....	a b c d	44 209 — 279	42 147 — 147	2 62 — 132
		In complesso..		532	336	196
		Totale classe 21	a b c d	199 288 16 1 255	190 210 16 695	9 78 — 560
		In complesso..		1 758	1 111	647
22		INDUSTRIE POLIGRAFICHE.				
	89	Addetti alle tipografie: compositori, correttori, fonditori, mettifoglio, proto, stampatori e scompositori	a b c d	112 39 67 3 524	104 24 67 3 040	8 15 — 484
		In complesso..		3 742	3 235	507
	90	Litografi e addetti alle arti poligrafiche. Addetti all'officina carta-valori	a b c d	16 19 16 417	15 11 15 334	1 8 1 83
		In complesso..		468	375	93
	91	Dattilografi, stenografi, copisti e scrivani pubblici..	b	699	62	637
		Totale classe 22	a b c d	128 757 83 3 941	119 97 82 3 374	9 660 1 567
		In complesso..		4 909	3 672	1 237
23		PRODUZIONE E DISTRIBUZIONE DI FORZA MOTRICE, LUCE, ACQUA, CALORE.				
	92	Addetti alla produzione e distribuzione di forza motrice, luce e calore; addetti agli impianti di ventilazione ed illuminazione. Elettrecisti.....	a b c d	67 199 298 2 364	67 182 298 2 362	— 17 — 2
		In complesso..		2 928	2 909	19

Segue: TAVOLA XXII.

Classe	Sottoclasse	PROFESSIONI E CONDIZIONI		Posizione	M F	M	F	
		a) padroni di aziende, amministratori, direttori, b) impiegati, c) artigiani indipendenti, d) operai salariati, garzoni.						
24	93	Addetti alla produzione del gas; fabbricanti di acetilene	a	4	4	—		
			b	35	33	2		
			c	1	1	—		
			d	371	369	2		
			In complesso..		411	407	4	
		Addetti alla generazione del vapore, alla distribuzione della forza motrice a vapore, agl'impianti frigoriferi, di riscaldamento e di acqua potabile.....	a	14	14	—		
			b	13	12	1		
			d	140	136	4		
			In complesso..		167	162	5	
		Totale classe 23	a	85	85	—		
			b	247	227	20		
			c	299	299	—		
			d	2 875	2 867	8		
			In complesso..		3 506	3 478	28	
24 TRASPORTI E VIABILITÀ.								
95	Addetti ai trasporti terrestri senza guide: chauffeurs, carrettieri, cocchieri, conducenti di diligenze; guide di città e di montagne; stallieri, noleggiatori di vetture, biciclette, ecc.	a	180	170	10			
		b	64	58	6			
		c	3 316	3 316	—			
		d	11 191	11 187	4			
	In complesso..		14 751	14 731	20			
96	Addetti ai trasporti terrestri su guide: impiegati ed agenti delle ferrovie e delle tramvie. Addetti alle agenzie di viaggi.....	a	60	58	2			
		b	4 744	4 447	297			
		d	11 368	11 272	96			
	In complesso..		16 172	15 777	395			
97	Addetti ai trasporti per acqua: armatori, capitani, marinai, personale di bordo e barcaioli. Addetti alle agenzie marittime	a	69	69	—			
		b	90	87	3			
		c	302	302	—			
		d	1 207	1 205	2			
	In complesso..		1 668	1 663	5			
98	Addetti ai lavori di carico e scarico: facchini, portatori, ecc.	d	3 565	3 507	58			
99	Addetti ai servizi di corrispondenza: personale delle poste, dei telefoni e dei telegrafi	a	17	15	2			
		b	2 718	1 865	853			
		d	2 051	1 921	130			
	In complesso..		4 786	3 801	985			

Segue: TAVOLA XXII.

Classe	Sottoclasse	PROFESSIONI E CONDIZIONI a) padroni di aziende, amministratori, direttori, b) impiegati, c) artigiani indipendenti, d) operai salariati, garzoni.	Posizione	M	F	
				F	M	F
100		Addetti ai servizi di manutenzione stradale e polizia urbana; addetti ai servizi sanitari; cantonieri, spazzini, accendifanali, accalappiacani, attacchini, spazzacamini, ecc.	d	3 196	3 115	81
			a	326	312	14
			b	7 616	6 457	1 159
		Totale classe 24	c	3 618	3 618	—
			d	32 578	32 207	371
		In complesso..		44 138	42 594	1 544
25		INDUSTRIE NON SPECIFICATE.				
101		Addetti alle industrie non specificate	a	756	738	18
			b	51	46	5
			c	166	142	24
			d	8 909	7 782	1 127
		Totale classe 25		9 882	8 708	1 174
			a	3 973	3 708	265
			b	9 190	7 246	1 944
			c	34 638	25 904	8 734
			d	138 776	121 087	17 689
		Totale Industria		186 577	157 945	28 632
		COMMERCIO				
26		VENDITA DI MERCI E DERRATE ALIMENTARI.				
102		Venditori di bestiame	a	284	279	5
103		Venditori di granaglie, farine e semi oleosi; fieno, paglia	a	180	161	19
			d	23	19	4
		In complesso		203	180	23
104		Venditori di pane e pasta da minestra	a	451	331	120
			d	159	146	13
		In complesso		610	477	133

Segue: TAVOLA XXII.

Classe	Sottoclasse	PROFESSIONI E CONDIZIONI a) padroni di aziende, amministratori, direttori, b) impiegati, c) artigiani indipendenti, d) operai salariati, garzoni.	Posizione	M	F	
				F	M	F
26	105	Venditori di vino ed olio all'ingrosso.....	a	464	435	29
			b	68	67	1
			d	70	67	3
		In complesso..		602	569	33
	106	Venditori di biscotti, dolci, cioccolate, confetture e gelati	a	101	83	18
			b	58	29	29
			d	49	41	8
		In complesso..		208	153	55
	107	Venditori di uova, pollame, latte, burro, formaggio, salame, carne, pesce, cacciagione, frutta, erbaggi, legumi e ghiaccio; venditori di fiori, piante, bulbi e sementi	a	5 869	4 763	1 106
			b	446	407	39
			d	1 426	1 367	59
			In complesso..	7 741	6 537	1 204
	108	Venditori di droghe, generi coloniali, prodotti chimici, cera, candele, benzina, concimi, petrolio, profumeria, ecc.	a	405	319	86
			b	149	128	21
			d	90	79	11
In complesso..			644	526	118	
	Totale classe 26		a 7 754	6 371	1 383	
			b 721	631	90	
			d 1 817	1 719	98	
	In complesso..		10 292	8 721	1 571	
27	VENDITA DI GENERI NON ALIMENTARI.					
	109	Venditori di combustibili solidi, di prodotti dell'industria del legno e delle materie analoghe.....	a	474	431	43
			b	11	11	—
			d	201	192	9
		In complesso..		686	634	52
	110	Venditori di mobili, strumenti musicali, corde armoniche	a	142	124	18
			b	7	2	5
			d	24	21	3
		In complesso..		173	147	26
	111	Venditori di pelo e penne preparate, cuoio, calzature, guanti, pelliccerie e animali imbalsamati	a	460	408	52
			b	118	99	19
			d	37	25	12
In complesso..			615	532	83	

Segue: TAVOLA XXII.

Classe	Sottoclasse	PROFESSIONI E CONDIZIONI a) padroni di aziende, amministratori, direttori, b) impiegati, c) artigiani indipendenti, d) operai salariati, garzoni.	Posizione	M	F		
				M	F	F	
28	112	Venditori di spazzole, pettini, forcelle, giocattoli, articoli per fumatori; articoli in osso, avorio e madreperla; articoli in metallo; venditori di corallo, ventagli, ecc.	a	159	128	31	
			b	37	27	10	
			d	14	10	4	
			In complesso..		210	165	45
	113	Venditori di pasta di legno, cellulosa, carta e cartone; oggetti di cancelleria, libri, giornali, fotografie e articoli fotografici; francobolli e cartoline	a	377	278	99	
			b	148	107	41	
			d	151	79	72	
			In complesso..		676	464	212
	114	Venditori di prodotti metallurgici; negozianti di acciaio, ferramenta, armi e proiettili, macchine e strumenti di precisione per uso agricolo e industriale	a	316	286	30	
			b	62	52	10	
			d	26	25	1	
			In complesso..		404	363	41
	115	Gioiellieri, orefici, antiquari; negozianti di monete, medaglie ed oggetti preziosi	a	550	500	50	
			b	72	62	10	
			d	94	89	5	
			In complesso..		716	651	65
	116	Venditori di prodotti mineralurgici e di cava; venditori di vetri, lampade, ceramiche, cristalli, argille, laterizi, porcellane, piatti e stoviglie	a	207	181	26	
			b	13	17	1	
d			12	12	—		
		In complesso..		237	210	27	
117	Venditori di materie prime per l'industria tessile; venditori di filati, tessuti, mercerie, vestiario ed oggetti di arredamento domestico	a	1081	795	286		
		b	477	354	123		
		d	108	90	18		
		In complesso..		1 666	1 239	427	
118	Venditori di materiale sanitario; articoli di gomma, ecc.	a	25	24	1		
		b	11	8	3		
		d	6	4	2		
		In complesso..		42	36	6	
		Totale classe 27		3 791	3 155	636	
				b	961	739	222
				d	673	547	126
		In complesso..		5 425	4 441	984	
		VENDITA DI MERCI DIVERSE E NON SPECIFICATE.					
119	Venditori di oggetti usati e di rifiuto.....	a	214	167	47		
		d	89	63	26		
			In complesso..		303	230	73

Segue: TAVOLA XXII.

Classe	Sottoclasse	PROFESSIONI E CONDIZIONI a) padroni di aziende, amministratori, direttori, b) impiegati, c) artigiani indipendenti, d) operai salariati, garzoni.	Posizione	MF	M	F
29	120	Venditori di merci e derrate diverse (senza altra specificazione)	a	535	404	131
			b	43	32	11
			d	23	20	3
		In complesso..		601	456	145
	121	Venditori di merci e derrate non specificate	a	4 490	3 769	691
			b	517	416	101
			d	254	236	18
		In complesso..		5 231	4 421	810
	122	Venditori ambulanti	a	2 225	1 883	342
		Totale classe 28	a	7 434	6 223	1 211
			b	560	448	112
	d		366	319	47	
	In complesso..		8 360	6 990	1 370	
	ESERCIZI PUBBLICI.					
123	Proprietari e personale di alberghi e pensioni; locan- dieri, affittacamere ed affittaletti	a	1 122	389	733	
		b	318	282	36	
		d	1 920	1 339	581	
	In complesso..		3 360	2 010	1 350	
124	Proprietari e personale di trattorie, rosticcerie, frig- gitorie, osterie, cantine, bottiglierie e spacci di vino; vivandieri	a	3 075	2 195	880	
		b	104	87	17	
		d	1 449	1 350	99	
	In complesso..		4 628	3 632	996	
125	Proprietari e personale di caffè, liquorerie, birrerie, bars, sale da biliardo, tea-rooms	a	872	673	199	
		b	114	98	16	
		d	746	711	35	
	In complesso..		1 732	1 482	250	
126	Rivenditori di sale e tabacchi.....	a	497	290	207	
		b	42	30	12	
		d	18	11	7	
	In complesso....		557	331	226	

Segue: TAVOLA XXII.

Classe	Sottoclasse	PROFESSIONI E CONDIZIONI				
		Posizione	M F	M	F	
			a) padroni di aziende, amministratori, direttori, b) impiegati, c) artigiani indipendenti, d) operai salariati, garzoni.			
	127	Appaltatori, impresari di spettacoli pubblici e personale non artistico dei medesimi.....	a	46	42	4
			b	59	53	6
			d	223	187	36
		In complesso..		328	282	46
		Totale classe 29	a	5 612	3 589	2 023
			b	637	550	87
			d	4 358	3 598	758
		In complesso..		10 605	7 737	2 868
30		ISTITUTI DI EMISSIONE, CREDITO, CAMBIO, ASSICURAZIONE, ECC.				
	128	Personale di banche, istituti di credito e deposito, agenzie di pegno e risparmio, borse, stanze di compensazione, istituti di assicurazione, camere di commercio, magazzini generali, punti franchi, esattorie, banchi lotto, agenzie di pubblicità e affissione; banchieri, cambia valute, borsisti.....	a	252	242	10
			b	3 238	2 719	519
		In complesso..		3 490	2 961	529
	129	Spedizionieri, commissionari, rappresentanti.....	a	751	785	16
			b	1 500	1 465	35
		In complesso..		2 251	2 200	51
	130	Mediatori, sensali, stimatori; agenti d'informazioni, d'aste e di emigrazione; agenti teatrali e di collocamento.....	a	438	435	3
			b	305	287	18
		In complesso..		743	722	21
	131	Addetti alle aziende commerciali in genere.....	a	231	219	12
			b	4 190	3 314	876
		In complesso..		4 421	3 533	888
		Totale classe 30	a	1 672	1 631	41
			b	9 233	7 785	1 448
		In complesso..		10 905	9 416	1 489
			a	26 263	20 969	5 294
			b	12 112	10 153	1 959
			d	7 212	6 183	1 029
		Totale Commercio..		45 587	37 305	8 282

Segue: TAVOLA XXII.

Classe	Sottoclasse	PROFESSIONI E CONDIZIONI a) padroni di aziende, amministratori, direttori, b) impiegati, c) artigiani indipendenti, d) operai salariati, garzoni.	Posizione	MF	M	F
		AMMINISTRAZIONE PUBBLICA E PRIVATA				
31		AMMINISTRAZIONE PUBBLICA.				
	132	Personale diplomatico presso il governo di S. M. il Re e presso la S. Sede. Personale delle Ambasciate e dei Consolati.....		467	439	28
	133	Impiegati e funzionari dello Stato, della R. Casa e delle Camere legislative		16 507	15 018	1 489
	134	Impiegati delle Province, dei Comuni, degli Istituti di beneficenza e degli Enti morali		2 529	2 189	340
		Totale classe 31		19 503	17 646	1 857
32		DIFESA DEL PAESE.				
	135	Carabinieri Reali e Guardie di Finanza... <i>Ufficiali</i> ..		389	389	—
		<i>Altri militari</i> ..		15 934	15 934	—
		In complesso..		16 323	16 323	—
	136	Altri corpi dell'Esercito		3 066	3 066	—
		<i>Ufficiali</i> ..		18 042	18 042	—
		<i>Altri militari</i> ..		21 108	21 108	—
		In complesso..		21 108	21 108	—
	137	Armata		236	236	—
		<i>Ufficiali</i> ..		673	673	—
		<i>Altri militari</i> ..		909	909	—
		In complesso..		909	909	—
				3 691	3 691	—
				34 649	34 649	—
		Totale classe 32		38 340	38 340	—
33		CORPI ORGANIZZATI E PERSONALE DI SERVIZIO DI PUBBLICA AMMINISTRAZIONE.				
	138	Addetti ai corpi organizzati al servizio dello Stato: guardie carcerarie, ispettori e guardie forestali, funzionari di pubblica sicurezza		1 669	1 669	—
	139	Addetti ai corpi organizzati al servizio delle Province e dei Comuni: guardie municipali, daziarie, forestali e campestri		1 576	1 576	—

Segue: TAVOLA XXII.

Classe	Sottoclasse	PROFESSIONI E CONDIZIONI a) padroni di aziende, amministratori, direttori, b) impiegati, c) artigiani indipendenti, d) operai salariati, garzoni.	Posizione	M	F	F
				F	M	F
	140	Personale subalterno dello Stato, della R. Casa e delle Camere legislative		2 559	2 468	91
	141	Personale subalterno delle Province, dei Comuni, degli Istituti di beneficenza e degli Enti morali..		2 194	1 572	622
		Totale classe 33		7 998	7 285	713
34		AMMINISTRAZIONE PRIVATA.				
	142	Personale delle aziende di carattere non commerciale nè industriale; impiegati di società, circoli sportivi e scientifici; maestri di casa, intendenti e giovani di studio; agenti di investigazione, di sicurezza privata e guardie notturne.....		9 223	7 507	1 716
35	143	IMPIEGATI, COMMESSI E FATTORINI (senza altra specificazione)		9 726	6 880	2 846
		Totale Amministrazione pubblica e privata		84 790	77 658	7 132
		CULTO, PROFESSIONI E ARTI LIBERALI				
36		CULTO.				
	144	Sacerdoti e chierici del clero cattolico secolare.....		3 779	3 779	—
	145	Fraati, monache, suore, laici e converse del clero cattolico regolare		6 483	1 430	5 053
	146	Pastori evangelici e ministri di altri culti (senza altra specificazione).....		36	36	—
	147	Impiegati della Curia pontificia, delle Curie vescovili e degli istituti ecclesiastici.....		347	339	8
	148	Sacrestani, ecc., addetti al servizio delle chiese cattoliche		276	266	10
	149	Impiegati e inservienti addetti ai templi e agli istituti di culto non cattolico		25	24	1
		Totale classe 36		10 946	5 874	5 072
37		INSEGNAMENTO.				
	150	Maestri, professori, direttori delle scuole e, degli istituti pubblici e privati.....		7 367	2 658	4 709
	151	Insegnanti di musica vocale e strumentale e di recitazione		428	270	158

Segue: TAVOLA XXII.

Classe	Sottoclasse	PROFESSIONI E CONDIZIONI a) padroni di aziende, amministratori, direttori, b) impiegati, c) artigiani indipendenti, d) operai salariati, garzoni.	Posizione	MF	M	F
	152	Maestri di ginnastica, scherma, equitazione, ballo, nuoto, ecc.		74	44	30
	153	Sacerdoti, monaci, monache, ecc., addetti all'insegnamento		1 668	411	1 257
		Totale classe 37		9 537	3 383	6 154
38		PROFESSIONI SANITARIE.				
	154	Medici, chirurghi, ostetrici		1 813	1 756	57
	155	Dentisti		127	120	7
	156	Levatrici		609	—	609
	157	Veterinari		107	107	—
	158	Farmacisti (padroni e assistenti di farmacia)		641	602	39
	159	Flebotomi, callisti, massaggiatori, manicure e pedicure		59	18	41
	160	Infermieri		2 503	1 074	1 429
	161	Sacerdoti, monaci, monache, addetti all'assistenza		1 016	91	925
		Totale classe 38		6 875	3 768	3 107
39		PROFESSIONI LEGALI.				
	162	Avvocati, procuratori e causidici		2 677	2 669	8
	163	Notai		177	177	—
		Totale classe 39		2 854	2 846	8
40		LETTERE E SCIENZE APPLICATE.				
	164	Letterati, pubblicisti, traduttori, interpreti, archeologi e giornalisti		1 163	1 066	97
	165	Ingegneri e architetti		1 577	1 577	—
	166	Dottori in scienze agrarie, geometri, agrimensori ed agronomi		577	577	—
	167	Dottori in scienze commerciali, ragionieri, attuari, contabili e periti commerciali		981	892	89
		Totale classe 40		4 298	4 112	186
41		ARTI BELLE.				
	168	Scultori, pittori, scenografi e miniatori		932	825	107
	169	Disegnatori e calligrafi		198	188	10
	170	Modelli		6	3	3

Segue: TAVOLA XXII.

Classe	Sottoclasse	PROFESSIONI E CONDIZIONI a) padroni di aziende, amministratori, direttori, b) impiegati, c) artigiani indipendenti, d) operai salariati, garzoni.	Posizione	MF	M	F
	171	Compositori di musica, direttori d'orchestra e capi-banda musicali.....		142	129	13
	172	Musicanti, suonatori ed organisti.....		533	463	70
	173	Artisti di canto, cantori e coristi.....		299	170	129
	174	Coreografi, ballerini, mimi e tramagnini.....		50	25	25
	175	Artisti drammatici, lirici, ecc.....		731	453	278
	176	Suggeritori, buttafuori, trovaroba.....		68	61	7
	177	Artisti di compagnie equestri e di varietà; artisti cinematografici; prestigiatori, suonatori ambulanti, saltimbanchi, fantini, ginnasti, giocatori di pallone, burattinai, domatori; addetti ai tiri a segno; ciarlatani.....		344	222	122
	178	Fotografi, cianografi, eliografi e produttori di pellicole cinematografiche.....		665	588	77
		Totale classe 41		3 968	3 127	841
		Totale Culto, professioni e arti liberali		38 478	23 110	15 368
42		ADDETTI AI SERVIZI DOMESTICI.				
	179	Domestici, cuochi, portieri; balie, damigelle di compagnia, governanti ed istitutrici.....		31 591	7 613	23 978
		CONDIZIONI NON PROFESSIONALI				
43	180	PROPRIETARI, CAPITALISTI, AGIATI, REDDITIERI, BENE- STANTI.....		12 230	5 574	6 656
44		PENSIONATI.				
	181	Pensionati di amministrazione pubblica e privata..		11 253	7 106	4 147
	182	Pensionati di guerra		2 048	1 209	839
		Totale classe 44		13 301	8 315	4 986
45	183	STUDENTI, SEMINARISTI, COLLEGIALI.....		77 162	46 396	30 766
46	184	ATTENDENTI ALLE CURE DOMESTICHE		384 104	—	384 104
47		ALTRE CONDIZIONI NON PROFESSIONALI.				
	185	Persone senza professione, invalidi, disoccupati ...		7 804	5 752	2 052

Segue: TAVOLA XXII.

Classe	Sottoclasse	PROFESSIONI E CONDIZIONI a) padroni di aziende, amministratori, direttori, b) impiegati, c) artigiani indipendenti, d) operai salariati, garzoni.	Posizione	MF	M	F
	186	Ricoverati		12 087	5 653	6 434
	187	Detenuti		3 674	3 503	171
	188	Mendicanti		298	161	137
	189	Prostitute		187	—	187
		Totale classe 47		24 050	15 069	8 981
48	190	SENZA INDICAZIONE DI PROFESSIONE O CONDIZIONE..		24 181	24 181	—
		Totale Condizioni non professionali		535 028	99 535	435 493

RIEPILOGO

PROFESSIONI E CONDIZIONI	MF	M	F
Agricoltura, caccia e pesca	303 229	214 094	89 135
Industria	186 577	157 945	28 632
Commercio	45 587	37 305	8 282
Amministrazione pubblica e privata	84 790	77 658	7 132
Culto, professioni e arti liberali	38 478	23 110	15 368
Addetti ai servizi domestici	31 591	7 613	23 978
Proprietari, benestanti	12 230	5 574	6 656
Attendenti alle cure domestiche, pensionati, studenti, ricoverati, ecc.	522 798	93 961	428 837
In complesso	1 225 280	617 260	608 020

TAVOLA XXIII.

**Popolazione presente di età superiore a 10 anni
nei Comuni aventi un Centro di almeno**

Classe	Sottoclasse	PROFESSIONI E CONDIZIONI a) padroni di aziende, amministratori, direttori, b) impiegati, c) artigiani indipendenti, d) operai salariati, garzoni.	Posizione	COMUNI aventi un Centro di almeno 15 000								
				CIVITAVECCHIA			ROMA			VELLETRI		
				M	F	T	M	F	T	M	F	T
AGRICOLTURA - CACCIA - PESCA												
1	AGRICOLTURA E CACCIA.											
1	Agricultori che conducono terreni propri ..											
2	Enfiteuti ed utilisti											
3	Fittavoli.....											
4	Mezzadri e coloni											
5	Contadini obbligati											
6	Giornalieri di campagna, bifolchi, ecc.....											
7	Fattori, agenti di campagna											
8	Giardinieri, ortolani, ecc.											
9	Pastori, bovani e mandriani											
10	Allevatori di animali, apicoltori, ecc.											
11	Boscaioli, carbonai e taglialegna											
12	Guardie campestri e guardaboschi privati..											
13	Cacciatori, raccoglitori di funghi, ecc.											
	Totale classe 1			1334	1245	89	18424	15094	3330	10086	5050	5036
2	PESCA.											
14	Piscicultori.....											
15	Pescatori e vallanti											
	Totale classe 2			73	73	—	81	81	—	2	2	—
	Totale Agricoltura - Caccia - Pesca			1407	1318	89	18505	15175	3330	10088	5052	5036
INDUSTRIA												
3	MINIERE.											
16	Minatori di metalli, solfo, combustibili fossili. Addetti alle ricerche minerarie.....											
	a	—	—	—	4	4	—	—	—	—	—	
	b	—	—	—	6	6	—	—	—	—	—	
	d	15	15	—	134	134	—	6	6	—	—	
	Totale classe 3			15	15	—	144	144	—	6	6	—

**classificata secondo il sesso e la professione
15 000 abitanti e nei Circondari.**

abitanti			CIRCONDARI															Sottoclasse	Classe
VITERBO			CIVITAVECCHIA			FROSINONE			ROMA			VELLETRI			VITERBO				
MF	M	F	MF	M	F	MF	M	F	MF	M	F	MF	M	F	MF	M	F		
1126	831	295	640	566	74	23364	14044	9320	34272	25940	8332	4441	3140	1301	17980	14196	3784	1	
—	—	—	462	432	30	5876	3159	2717	771	460	311	2158	1193	965	237	196	41	2	
184	140	44	620	529	91	2154	1195	959	624	528	96	27	26	1	890	632	258	3	
2414	1656	758	151	119	32	12584	7517	5067	4578	3632	946	4110	2476	1634	12506	9584	2922	4	
16	14	2	41	39	2	303	153	150	664	538	126	692	484	208	359	323	36	5	
889	700	189	5715	4638	1077	40782	23447	17335	51123	36557	14566	21260	13262	7998	26885	20323	6562	6	
21	21	—	35	34	1	84	68	16	431	429	2	50	50	—	156	145	11	7	
17	16	1	174	170	4	107	70	37	1565	1429	136	112	98	14	198	181	17	8	
200	195	5	1208	1195	13	3609	3074	535	7558	7230	328	3766	3326	440	3474	2995	479	9	
—	—	—	—	—	—	1	1	—	3	2	1	—	—	—	4	4	—	10	
42	42	—	198	196	2	325	228	97	867	851	16	574	557	17	831	820	11	11	
28	28	—	75	75	—	137	137	—	332	332	—	142	141	1	207	207	—	12	
—	—	—	6	5	1	9	9	—	68	61	7	12	12	—	1	1	—	13	
4937	3643	1294	9325	7998	1327	89335	53102	36233	102856	77989	24867	37344	24765	12579	63728	49607	14121		
—	—	—	—	—	—	—	—	—	5	5	—	2	2	—	—	—	—	14	
—	—	—	77	77	—	44	44	—	188	188	—	84	83	1	241	234	7	15	
—	—	—	77	77	—	44	44	—	193	193	—	86	85	1	241	234	7		
4937	3643	1294	9402	8075	1327	89379	53146	36233	103049	78182	24867	37430	24850	12580	63969	49841	14128		
—	—	—	1	1	—	1	1	—	4	4	—	—	—	—	2	2	—	16	
—	—	—	—	—	—	4	4	—	6	6	—	—	—	—	—	—	—		
—	—	—	114	114	—	46	46	—	362	362	—	24	24	—	36	35	1		
—	—	—	115	115	—	51	51	—	372	372	—	24	24	—	38	37	1		

Segue: TAVOLA XXIII.

Classe	Sottoclasse	PROFESSIONI E CONDIZIONI a) padroni di aziende, amministratori, direttori, b) impiegati, c) artigiani indipendenti, d) operai salariati, garzoni.	Posizione	COMUNI aventi un Centro di almeno 15 000																
				CIVITAVECCHIA			ROMA			VELLETRI										
				M F	M	F	M F	M	F	M F	M	F								
4		CAVE DI OGNI GENERE.																		
	17	Cavatori di pietre, di materiale da cementi, ecc.	a	—	—	—	12	12	—	—	—	—	—	—	—	—	—	—	—	—
			b	—	—	—	5	5	—	—	—	—	—	—	—	—	—	—	—	
			d	17	17	—	222	222	—	5	5	—	—	—	—	—	—	—	—	
		Totale classe 4		17	17	—	239	239	—	5	5	—	—	—	—	—	—	—	—	
5		SALINE MARITTIME E ACQUE MINERALI.																		
	18	Salinari; addetti alla estrazione delle acque minerali	a	—	—	—	—	—	—	—	—	—	—	—	—	—	—	—	—	
			b	—	—	—	—	—	—	—	—	—	—	—	—	—	—	—	—	
			d	—	—	—	2	2	—	—	—	—	—	—	—	—	—	—	—	
		Totale classe 5		—	—	—	2	2	—	—	—	—	—	—	—	—	—	—	—	
6		INDUSTRIA DEL LEGNO, DELLA PAGLIA E AFFINI.																		
	19	Addetti ai depositi del legname, segatori, ecc.		5	5	—	190	187	3	12	12	—	—	—	—	—	—	—	—	
	20	Falegnami, carrozzieri, carpentieri, ecc.....		192	192	—	5766	5766	—	162	162	—	—	—	—	—	—	—	—	
	21	Intagliatori, intarsiatori, ebanisti, ecc.		11	11	—	870	854	16	3	3	—	—	—	—	—	—	—	—	
	22	Verniciatori e doratori in genere		1	1	—	795	791	4	3	3	—	—	—	—	—	—	—	—	
	23	Fabbricanti di oggetti in truciolo e su-ghero.....		2	2	—	15	12	3	—	—	—	—	—	—	—	—	—	—	
	24	Fabbricanti di oggetti in canna e simili....		1	1	—	157	126	31	3	2	1	—	—	—	—	—	—	—	
	25	Fabbricanti di oggetti in paglia e fibre affini; fabbricanti di cappelli di paglia, ecc.....		1	1	—	121	51	70	1	—	1	—	—	—	—	—	—	—	
			a	4	4	—	112	111	1	4	4	—	—	—	—	—	—	—	—	
			b	—	—	—	13	13	—	1	1	—	—	—	—	—	—	—	—	
			c	64	64	—	1340	1324	16	89	87	2	—	—	—	—	—	—	—	
			d	145	145	—	6449	6339	110	90	90	—	—	—	—	—	—	—	—	
		Totale classe 6		213	213	—	7914	7787	127	184	182	2	—	—	—	—	—	—	—	
7		INDUSTRIE CHE LAVORANO I CEREALI.																		
	26	Addetti ai depositi dei cereali		—	—	—	51	51	—	—	—	—	—	—	—	—	—	—	—	
	27	Mugnai.....		11	11	—	267	264	3	20	20	—	—	—	—	—	—	—	—	
	28	Fornai, pastai e panettieri.....		65	65	—	2433	2372	61	66	35	31	—	—	—	—	—	—	—	
	29	Pasticcieri, dolcieri, ecc.....		8	8	—	522	479	43	3	3	—	—	—	—	—	—	—	—	
			a	5	5	—	192	181	11	16	9	7	—	—	—	—	—	—	—	
			b	—	—	—	22	19	3	—	—	—	—	—	—	—	—	—	—	
			c	18	18	—	170	159	11	33	22	11	—	—	—	—	—	—	—	
			d	61	61	—	2889	2807	82	40	27	13	—	—	—	—	—	—	—	
		Totale classe 7		84	84	—	3273	3166	107	89	58	31	—	—	—	—	—	—	—	

abitanti			CIRCONDARI															Sottoclasse	Classe
VITERBO			CIVITAVECCHIA			FROSINONE			ROMA			VELLETRI			VITERBO				
MF	M	F	MF	M	F	MF	M	F	MF	M	F	MF	M	F	MF	M	F		
—	—	—	—	—	—	—	—	—	18	18	—	—	—	—	2	2	—	17	
—	—	—	—	—	—	—	—	—	8	8	—	—	—	—	—	—	—	—	
20	20	—	19	19	—	27	27	—	386	386	—	26	26	—	108	107	1		
20	20	—	19	19	—	27	27	—	412	412	—	26	26	—	110	109	1		
—	—	—	—	—	—	—	—	—	—	—	—	—	—	—	—	—	—	18	
—	—	—	—	—	—	—	—	—	—	—	—	—	—	—	—	—	—	—	
—	—	—	1	1	—	—	—	—	2	2	—	—	—	—	—	—	—	—	
—	—	—	1	1	—	—	—	—	2	2	—	—	—	—	—	—	—	—	
5	5	—	12	12	—	50	50	—	242	239	3	55	55	—	137	137	—	19	
285	285	—	272	272	—	1020	1020	—	7307	7307	—	678	678	—	1572	1572	—	20	
30	24	6	12	12	—	68	53	15	936	909	27	21	21	—	84	74	10	21	
10	10	—	1	1	—	6	6	—	808	803	5	5	5	—	14	14	—	22	
—	—	—	5	5	—	1	1	—	15	12	3	1	1	—	3	2	1	23	
27	20	7	2	2	—	62	57	5	170	136	34	9	7	2	64	41	23	24	
23	17	11	3	3	—	70	41	29	157	66	91	27	10	17	43	25	18	25	
1	1	—	7	7	—	15	15	—	131	130	1	14	14	—	23	23	—	—	
—	—	—	—	—	—	—	—	—	14	14	—	5	5	—	1	1	—	—	
134	130	4	119	119	—	871	825	46	2477	2425	52	421	421	—	1085	1061	24	24	
250	230	20	181	181	—	391	388	3	7013	6903	110	356	337	19	808	780	28	28	
385	361	24	307	307	—	1277	1228	49	9635	9472	163	796	777	19	1917	1865	52	52	
1	—	1	—	—	—	4	4	—	61	60	1	—	—	—	7	3	4	26	
26	24	2	27	26	1	247	229	18	523	508	15	77	76	1	311	287	24	27	
39	27	12	112	93	19	264	111	153	2943	2745	198	172	78	94	277	122	155	28	
8	8	—	8	8	—	5	4	1	543	497	46	5	5	—	10	10	—	29	
8	6	2	23	18	5	64	54	10	299	257	42	45	27	18	62	33	29	29	
—	—	—	—	—	—	—	—	—	22	19	3	—	—	—	—	—	—	—	
12	9	3	31	29	2	295	195	100	490	398	92	119	70	49	292	201	91	91	
54	44	10	93	80	13	161	99	62	3259	3136	123	90	62	28	251	188	63	63	
74	59	15	147	127	20	520	348	172	4070	3810	260	254	159	95	605	422	183	183	

abitanti			CIRCONDARI															Sottoclasse	Classe
VITERBO			CIVITAVECCHIA			FROSINONE			ROMA			VELLETRI			VITERBO				
MF	M	F	MF	M	F	MF	M	F	MF	M	F	MF	M	F	MF	M	F		
—	—	—	—	—	—	—	—	—	15	14	1	—	—	—	1	1	—	30	
1	1	—	8	8	—	3	3	—	87	86	1	17	17	—	4	4	—	31	
—	—	—	—	—	—	—	—	—	5	5	—	—	—	—	1	1	—	32	
2	2	—	4	2	2	1	—	1	159	89	70	1	1	—	2	2	—	33	
—	—	—	4	2	2	1	1	—	43	41	2	5	5	—	1	1	—	—	
1	1	—	—	—	—	—	—	—	12	12	—	—	—	—	4	4	—	—	
1	1	—	1	1	—	—	—	—	5	5	—	—	—	—	1	1	—	—	
1	1	—	7	7	—	3	2	1	206	136	70	13	13	—	2	2	—	—	
3	3	—	12	10	2	4	3	1	266	194	72	18	18	—	8	8	—	—	
6	6	—	15	15	—	5	5	—	113	107	6	12	12	—	25	22	3	34	
9	9	—	16	16	—	25	25	—	389	386	3	28	26	2	44	43	1	35	
—	—	—	—	—	—	1	1	—	17	10	7	—	—	—	—	—	—	36	
2	2	—	3	3	—	7	7	—	38	36	2	10	10	—	5	5	—	—	
—	—	—	2	2	—	—	—	—	6	6	—	—	—	—	—	—	—	—	
—	—	—	1	1	—	12	12	—	45	43	2	10	10	—	20	16	4	—	
13	13	—	25	25	—	12	12	—	430	418	12	20	18	2	44	44	—	—	
15	15	—	31	31	—	31	31	—	519	503	16	40	38	2	69	65	4	—	
—	—	—	1	1	—	—	—	—	17	12	5	1	1	—	3	—	3	37	
28	28	—	2	2	—	7	7	—	123	116	7	3	3	—	48	48	—	38	
240	233	7	301	299	2	1363	1352	11	5851	5728	123	967	966	1	2182	2146	36	39	
—	—	—	1	1	—	—	—	—	128	96	32	5	2	3	1	—	1	40	
13	13	—	37	37	—	61	61	—	492	485	7	62	62	—	75	74	1	41	
2	—	2	—	—	—	1	1	—	179	55	124	—	—	—	2	—	2	42	
6	6	—	3	2	1	1	1	—	80	72	8	7	7	—	22	22	—	—	
80	77	3	227	227	—	1057	1049	8	3469	3429	40	744	741	3	1694	1669	25	—	
197	191	6	112	111	1	374	371	3	3241	2991	250	287	286	1	595	577	18	—	
283	274	9	342	340	2	1432	1421	11	6790	6492	298	1033	1034	4	2311	2268	43	—	

8

9

10

Segue: TAVOLA XXIII.

Classe	Sottoclasse	PROFESSIONI E CONDIZIONI a) padroni di aziende, amministratori, direttori, b) impiegati, c) artigiani indipendenti, d) operai salariati, garzoni.	Posizione	COMUNI aventi un Centro di almeno 15 000										
				CIVITAVECCHIA			ROMA			VELLETRI				
				MF	M	F	MF	M	F	MF	M	F		
11	INDUSTRIA DELLA CARTA.													
43	Cernitori e lavoratori di stracci, ecc.....			—	—	—	71	50	21	—	—	—	—	—
44	Fabbricanti di cellulosa, pasta di legno; addetti alle cartiere, ecc.			—	—	—	76	43	33	—	—	—	—	—
45	Fabbricanti di oggetti di carta e cartone ..			3	3	—	758	491	267	4	4	—	—	—
	a	—		—	—	—	37	37	—	—	—	—	—	—
	b	—		—	—	—	10	10	—	—	—	—	—	—
	c	1		1	—	—	135	124	11	4	4	—	—	—
	d	2		2	—	—	723	413	310	—	—	—	—	—
	Totale classe 11			3	3	—	905	584	321	4	4	—	—	—
12	INDUSTRIE CHE UTILIZZANO MATERIALI DIVERSI.													
46	Fabbricanti di spazzole, pettini, forcelle, bottoni, giocattoli, ecc.....			a	1	1	—	11	8	3	—	—	—	—
	b	—		—	—	—	—	—	—	—	—	—	—	—
	c	—		—	—	—	11	9	2	—	—	—	—	—
	d	—		—	—	—	65	33	32	—	—	—	—	—
	Totale classe 12			1	1	—	87	50	37	—	—	—	—	—
13	PRODUZIONE E PRIMA LAVORAZIONE DEI METALLI.													
47	Fonditori, affinatori, ecc.....			a	1	1	—	6	6	—	—	—	—	—
	b	—		—	—	—	5	5	—	—	—	—	—	—
	c	—		—	—	—	435	435	—	—	—	—	—	—
	d	6		6	—	—	446	446	—	—	—	—	—	—
	Totale classe 13			7	7	—	446	446	—	—	—	—	—	—
14	SUCCESSIVE LAVORAZIONI DEI METALLI.													
48	Fabbri, ramai, stagnai, ecc.....			a	1	1	—	67	67	—	1	1	—	—
	b	—		—	—	—	2	2	—	—	—	—	—	—
	c	40		40	—	—	895	895	—	61	61	—	—	—
	d	179		179	—	—	7932	7932	—	84	84	—	—	—
	Totale classe 14			220	220	—	8896	8896	—	146	146	—	—	—
15	COSTRUZIONI MECCANICHE IN GENERE, LAVORAZIONE METALLI PREZIOSI, ECC.													
49	Fabbricanti di macchine agricole e industriali, ecc.....			99	99	—	2663	2632	31	4	4	—	—	—
50	Costruttori di apparecchi fisici, pesi e misure, strumenti musicali, ecc.			2	2	—	189	176	13	1	1	—	—	—
51	Fabbricanti di armi da fuoco e di proiettili			1	1	—	153	144	9	1	1	—	—	—

abitanti			CIRCONDARI															Sottoclasse	Classe
VITERBO			CIVITAVECCHIA			FROSINONE			ROMA			VELLETRI			VITERBO				
MF	M	F	MF	M	F	MF	M	F	MF	M	F	MF	M	F	MF	M	F		
2	2	—	8	7	1	41	32	9	106	66	40	—	—	—	11	10	1	43	
4	4	—	30	21	9	135	92	43	672	491	181	2	2	—	64	31	33	44	
5	5	—	8	4	4	17	11	6	781	508	273	6	6	—	7	7	—	45	
4	4	—	1	1	—	6	6	—	66	66	—	—	—	—	4	4	—	—	
—	—	—	—	—	—	—	—	—	19	18	1	—	—	—	—	—	—	—	
4	4	—	8	7	1	13	7	6	153	139	14	5	5	—	6	5	1	—	
3	3	—	37	24	13	174	122	52	1321	842	479	3	3	—	72	39	33	—	
11	11	—	46	32	14	193	135	58	1559	1065	494	8	8	—	82	48	34	—	
—	—	—	1	1	—	—	—	—	12	9	3	—	—	—	—	—	—	46	
—	—	—	—	—	—	—	—	—	—	—	—	—	—	—	—	—	—	—	
1	1	—	1	1	—	6	6	—	12	10	2	4	4	—	3	3	—	—	
—	—	—	—	—	—	1	1	—	85	33	32	1	1	—	2	2	—	—	
1	1	—	2	2	—	7	7	—	89	52	37	6	5	—	5	5	—	—	
—	—	—	1	1	—	—	—	—	7	7	—	—	—	—	—	—	—	47	
—	—	—	—	—	—	—	—	—	5	5	—	—	—	—	—	—	—	—	
1	1	—	6	6	—	2	2	—	462	462	—	—	—	—	2	2	—	—	
1	1	—	7	7	—	2	2	—	474	474	—	—	—	—	2	2	—	—	
—	—	—	—	—	—	—	—	—	—	—	—	—	—	—	—	—	—	—	
2	2	—	3	3	—	1	1	—	76	76	—	2	2	—	7	7	—	48	
1	1	—	—	—	—	1	1	—	2	2	—	—	—	—	1	1	—	—	
81	81	—	137	137	—	476	476	—	1728	1728	—	237	237	—	757	757	—	—	
195	195	—	277	277	—	282	282	—	8774	8774	—	242	241	1	542	540	2	—	
279	279	—	417	417	—	760	760	—	10580	10580	—	531	530	1	1307	1305	2	—	
—	—	—	—	—	—	—	—	—	—	—	—	—	—	—	—	—	—	—	
27	27	—	108	108	—	22	22	—	2750	2718	32	62	62	—	95	95	—	49	
7	7	—	2	2	—	4	4	—	196	183	13	1	1	—	7	7	—	50	
1	1	—	1	1	—	24	24	—	164	155	9	3	3	—	2	2	—	51	

abitanti			CIRCONDARI															Sottoclasse	Classe
VITERBO			CIVITAVECCHIA			FROSINONE			ROMA			VELLETRI			VITERBO				
MF	M	F	MF	M	F	MF	M	F	MF	M	F	MF	M	F	MF	M	F		
2	2	—	2	2	—	—	—	—	34	30	4	—	—	—	2	2	—	52	
8	8	—	—	—	—	42	42	—	285	284	1	1	1	—	15	15	—	53	
18	18	—	1	1	—	40	40	—	659	626	33	15	15	—	19	19	—	54	
6	6	—	14	14	—	11	11	—	163	160	3	4	4	—	13	13	—		
—	—	—	—	—	—	2	2	—	85	77	8	1	1	—	—	—	—		
14	14	—	1	1	—	54	54	—	298	296	2	10	10	—	20	20	—		
43	43	—	99	99	—	65	65	—	3342	3403	79	67	67	—	107	107	—		
63	63	—	114	114	—	132	132	—	4088	3996	92	82	82	—	140	140	—		
118	118	—	26	26	—	82	82	—	1628	1627	1	25	25	—	322	322	—	55	
—	—	—	2	2	—	1	1	—	77	77	—	—	—	—	6	6	—	56	
2	2	—	36	36	—	124	107	17	758	736	22	96	91	5	94	93	1	57	
71	42	29	3	3	—	52	37	15	145	116	29	3	3	—	342	297	45	58	
—	—	—	24	24	—	—	—	—	333	304	29	—	—	—	—	—	—	59	
13	7	6	75	72	3	13	13	—	465	465	—	21	21	—	17	11	6	60	
4	4	—	3	3	—	10	10	—	70	66	4	13	10	3	18	18	—		
—	—	—	—	—	—	—	—	—	8	7	1	—	—	—	—	—	—		
22	22	—	16	16	—	123	105	18	273	271	2	17	16	1	186	186	—		
173	143	35	147	144	3	139	125	14	3055	2981	74	115	114	1	577	525	52		
204	169	35	166	163	3	272	240	32	3406	3325	81	145	140	5	781	729	52		
3	3	—	27	27	—	25	25	—	661	658	3	25	25	—	45	45	—	61	
330	330	—	442	442	—	880	880	—	10013	10013	—	886	886	—	1779	1779	—	62	
93	93	—	699	697	2	490	476	14	12846	12788	58	388	381	7	550	535	15	63	
35	35	—	15	15	—	33	33	—	2773	2773	—	62	62	—	52	52	—	64	
—	—	—	—	—	—	1	1	—	605	605	—	1	1	—	1	1	—	65	
3	3	—	27	27	—	25	25	—	661	658	3	25	25	—	45	45	—		
10	10	—	3	3	—	18	18	—	372	372	—	25	25	—	19	19	—		
448	448	—	1153	1151	2	1386	1372	14	25865	25807	58	1312	1305	7	2363	2348	15		
461	461	—	1183	1181	2	1429	1415	14	26898	26837	61	1362	1355	7	2427	2412	15		

Segue: TAVOLA XXIII.

Classe	Sottoclasse	PROFESSIONI E CONDIZIONI a) padroni di aziende, amministratori, direttori, b) impiegati, c) artigiani indipendenti, d) operai salariati, garzoni.	Posizione	COMUNI aventi un Centro di almeno 15 000											
				CIVITAVECCHIA			ROMA			VELLETRI					
				MF	M	F	MF	M	F	MF	M	F			
18		INDUSTRIA TESSILE. (Seta, cotone, ecc.)													
	66	Addetti alle industrie tessili	a	—	—	—	11	10	1	—	—	—	—	—	—
			b	—	—	—	8	5	3	—	—	—	—	—	—
			c	2	1	1	11	5	6	—	—	—	—	—	—
			d	1	—	1	101	37	64	—	—	—	—	—	—
		Totale classe 18		3	1	2	131	57	74	—	—	—	—	—	—
19		TESSUTI SPECIALI.													
	67	Fabbricanti di nastri, passamani, ecc.		—	—	—	47	13	34	2	—	—	—	2	—
	68	Fabbricanti di tessuti a maglia. Retai.....		2	—	2	366	20	346	1	—	—	—	1	—
	69	Fabbricanti di cappelli e oggetti di feltro..		1	1	—	151	128	23	5	4	—	—	1	—
	70	Fabbricanti di impermeabili, tele cerate, ecc.		—	—	—	25	12	13	—	—	—	—	—	—
			a	—	—	—	50	38	12	1	1	—	—	—	—
			b	—	—	—	13	8	5	—	—	—	—	—	—
			c	2	—	2	96	25	71	4	1	—	—	3	—
			d	1	1	—	430	102	328	3	2	—	—	1	—
		Totale classe 19		3	1	2	589	173	416	8	4	—	—	4	—
20		VESTIARIO, ARREDAMENTO DOMESTICO, NETTEZZA E ACCONCIATURA DELLA PERSONA.													
	71	Addetti alla confezione della biancheria, ecc.		6	—	6	2036	32	2004	7	—	—	—	7	—
	72	Sarti		176	27	149	9916	2681	7235	197	39	—	—	158	—
	73	Tappezzieri, materassai, addobbatori, ecc. ...		11	11	—	801	700	101	17	8	—	—	9	—
	74	Modiste, ricamatrici, ombrellai, ecc.....		28	—	28	1664	67	1597	4	1	—	—	3	—
	75	Lavandaie, stiratrici, smacchiatrici e tintori		20	—	20	1901	60	1841	36	2	—	—	34	—
	76	Addetti ai bagni pubblici.....		3	1	2	18	13	5	—	—	—	—	—	—
	77	Barbieri e parrucchieri		71	71	—	1857	1804	53	38	37	—	—	1	—
			a	5	4	1	123	72	51	—	—	—	—	—	—
			b	—	—	—	—	—	—	—	—	—	—	—	—
			c	127	58	69	4639	1726	2913	174	60	—	—	114	—
			d	183	48	135	13431	3559	9872	125	27	—	—	98	—
		Totale classe 20		315	110	205	18193	5357	12836	299	87	—	—	212	—
21		INDUSTRIE CHIMICHE.													
	78	Addetti alla fabbricazione delle acque gassose e ghiaccio, ecc.		6	6	—	72	65	7	2	2	—	—	—	—
	79	Addetti alla fabbricazione dell'amido, dello zucchero e del glucosio		—	—	—	8	7	1	—	—	—	—	—	—

abitanti			CIRCONDARI															Sottoclasse	Classe
VITERBO			CIVITAVECCHIA			FROSINONE			ROMA			VELLETRI			VITERBO				
MF	F		MF	M	F	MF	M	F	MF	M	F	MF	M	F	MF	M	F		
2	2	—	—	—	—	7	7	—	13	11	2	—	—	—	6	6	—	66	
—	—	—	—	—	—	1	—	1	9	6	3	—	—	—	—	—	—	66	
11	7	4	2	1	1	185	11	174	27	7	20	1	1	—	124	34	90		
62	55	7	2	—	2	303	68	235	123	50	73	2	2	—	146	86	60		
75	64	11	4	1	3	496	86	410	172	74	98	3	3	—	276	126	150		
—	—	—	—	—	—	1	1	—	53	15	38	2	—	2	1	—	1	67	
11	—	11	5	—	5	43	1	42	485	21	464	4	2	2	68	—	68	68	
5	5	—	1	1	—	17	14	3	162	136	26	11	10	1	25	21	4	69	
1	1	—	—	—	—	4	4	—	27	12	15	1	1	—	1	1	—	70	
3	3	—	—	—	—	5	5	—	53	40	13	2	2	—	20	15	5		
—	—	—	—	—	—	—	—	—	13	8	5	—	—	—	—	—	—	—	
6	—	6	5	—	5	46	12	34	133	28	105	11	7	4	53	3	50		
8	3	5	1	1	—	14	3	11	528	108	420	5	4	1	2	4	18		
17	6	11	6	1	5	65	20	45	727	184	543	18	13	5	95	22	73		
26	—	26	21	—	21	244	2	242	2129	32	2097	29	—	29	234	—	234	71	
435	30	405	515	43	472	1730	581	1149	12141	3162	8979	657	239	418	2308	273	2035	72	
30	14	16	13	11	2	28	13	15	848	726	122	18	8	10	51	19	32	73	
36	1	35	38	1	37	57	4	53	1758	71	1687	11	1	10	105	2	103	74	
41	1	40	29	—	29	222	2	220	2041	65	1976	60	2	58	100	2	98	75	
—	—	—	3	1	2	2	2	—	21	16	5	—	—	—	—	—	—	76	
69	68	1	103	103	—	127	127	—	2178	2124	54	96	95	1	268	262	6	77	
3	2	1	5	4	1	2	2	—	127	76	51	4	—	4	5	2	3		
230	62	168	412	87	325	1854	595	1259	6550	2350	4200	583	260	323	1953	419	1534		
404	50	354	305	68	237	554	134	420	14439	3770	10669	284	85	199	1108	137	971		
637	114	523	722	159	563	2410	731	1679	21116	6196	14920	871	345	526	3066	558	2508		
7	6	1	6	6	—	3	3	—	81	73	8	3	3	—	11	10	1	78	
4	4	—	—	—	—	—	—	—	8	7	1	—	—	—	4	4	—	79	

18

19

20

21

Segue: TAVOLA XXIII.

Classe	Sottoclasse	PROFESSIONI E CONDIZIONI a) padroni di aziende, amministratori, direttori, b) impiegati, c) artigiani indipendenti, d) operai salariati, garzoni.	Posizione	COMUNI aventi un Centro di almeno 15 000								
				CIVITAVECCHIA			ROMA			VELLETRI		
				MF	M	F	MF	M	F	MF	M	F
80		Addetti alle distillerie e raffinerie dell'alcool.		—	—	—	23	19	4	1	1	—
81		Fabbricanti di birra, liquori, ecc.....		—	—	—	119	99	20	—	—	—
82		Addetti alla estrazione delle essenze per profumi, liquori, ecc.....		1	1	—	—	13	13	—	—	—
83		Fabbricanti di sapone, candele, colla, ecc...		2	1	1	206	141	65	1	1	—
84		Addetti alla fabbricazione del caucciù, della celluloido, ecc.....		—	—	—	44	42	2	—	—	—
85		Addetti alla manifattura dei tabacchi.....		—	—	—	372	83	289	—	—	—
86		Fabbricanti di fiammiferi.....		—	—	—	3	—	3	—	—	—
87		Fabbricanti di prodotti esplodenti. Pirotecnici		—	—	—	28	18	10	—	—	—
88		Fabbricanti di concimi chimici, materie coloranti, prodotti farmaceutici, ecc.....		15	15	—	455	269	186	1	1	—
			a	9	8	1	111	108	3	2	2	—
			b	7	7	—	233	164	69	1	1	—
			c	—	—	—	5	5	—	—	—	—
			d	8	8	—	1007	479	528	2	2	—
		Totale classe 21		24	23	1	1356	756	600	5	5	—
22		INDUSTRIE POLIGRAFICHE.										
89		Addetti alle tipografie: compositori, ecc. ...		20	18	2	3388	2935	453	24	22	2
90		Addetti alle arti poligrafiche, ecc.		1	1	—	464	371	93	—	—	—
91		Dattilografi, stenografi, ecc.....		—	—	—	679	58	621	—	—	—
			a	—	—	—	99	93	6	3	2	1
			b	—	—	—	731	92	639	—	—	—
			c	1	1	—	51	50	1	1	1	—
			d	20	18	2	3650	3129	521	20	19	1
		Totale classe 22		21	19	2	4531	3364	1167	24	22	2
23		PRODUZIONE E DISTRIBUZIONE DI FORZA MOTTRICE, LUCE, ACQUA, CALORE.										
92		Addetti alla produzione e distribuzione di forza motrice, luce, ecc.		38	36	2	2163	2148	15	24	24	—
93		Addetti alla produzione del gas, ecc.		11	11	—	391	388	3	—	—	—
94		Addetti alla generazione del vapore ed agli impianti di acqua potabile, ecc.....		4	4	—	143	138	5	1	1	—
			a	2	2	—	66	66	—	1	1	—
			b	3	1	2	206	188	18	1	1	—
			c	5	5	—	119	119	—	10	10	—
			d	43	43	—	2306	2301	5	13	13	—
		Totale classe 23		53	51	2	2697	2674	23	25	25	—

abitanti			CIRCONDARI															Sottoclasse	Classe
VITERBO			CIVITAVECCHIA			FROSINONE			ROMA			VELLETRI			VITERBO				
MF	M	F	MF	M	F	MF	M	F	MF	M	F	MF	M	F	MF	M	F		
10	10	—	—	—	—	1	1	—	115	111	4	2	2	—	11	11	—	80	
9	9	—	—	—	—	4	4	—	121	101	20	—	—	—	9	9	—	81	
—	—	—	1	1	—	—	—	—	27	14	13	—	—	—	—	—	—	82	
20	15	5	2	1	1	5	4	1	228	160	68	2	2	—	30	22	8	83	
1	1	—	—	—	—	—	—	—	44	42	2	—	—	—	1	1	—	84	
3	3	—	—	—	—	3	3	—	373	83	290	1	1	—	3	3	—	85	
19	3	16	—	—	—	1	1	—	3	—	3	—	—	—	19	3	16	86	
—	—	—	—	—	—	28	26	2	45	34	11	20	18	2	11	11	—	87	
7	5	2	17	17	—	12	11	1	475	287	188	12	9	3	16	12	4	88	
18	16	2	10	9	1	5	5	—	150	144	6	4	4	—	30	28	2	89	
9	7	2	8	8	—	10	10	—	244	172	72	9	6	3	17	14	3	90	
1	1	—	—	—	—	2	2	—	9	9	—	—	—	—	5	5	—	91	
52	32	20	8	8	—	40	36	4	1117	587	530	27	25	2	63	39	24	92	
80	56	24	26	25	1	57	53	4	1520	912	608	40	35	5	115	86	29	22	
36	36	—	29	27	2	66	48	18	3519	3039	480	34	32	2	94	89	5	89	
—	—	—	1	1	—	—	—	—	466	373	93	—	—	—	1	1	—	90	
2	—	2	—	—	—	3	—	3	692	62	630	2	—	2	2	—	2	91	
6	6	—	1	1	—	6	5	1	105	98	7	3	2	1	13	13	—	92	
2	—	2	—	—	—	5	—	5	747	97	650	2	—	2	3	—	3	93	
3	3	—	3	3	—	7	7	—	65	64	1	4	4	—	4	4	—	94	
27	27	—	26	24	2	51	36	15	3760	3215	545	27	26	1	77	73	4	95	
38	36	2	30	28	2	69	48	21	4677	3474	1203	36	32	4	97	90	7	23	
28	28	—	54	52	2	92	92	—	2537	2521	16	81	81	—	164	163	1	92	
1	1	—	11	11	—	—	—	—	399	395	4	—	—	—	1	1	—	93	
—	—	—	4	4	—	2	2	—	159	154	5	1	1	—	1	1	—	94	
3	3	—	2	2	—	3	3	—	70	70	—	3	3	—	7	7	—	95	
1	1	—	4	2	2	2	2	—	231	213	18	4	4	—	6	6	—	96	
4	4	—	13	13	—	25	25	—	196	196	—	23	23	—	42	42	—	97	
21	21	—	50	50	—	64	64	—	2598	2591	7	52	52	—	111	110	1	98	
29	29	—	69	67	2	94	94	—	3095	3070	25	82	82	—	166	165	1	99	

Segue : TAVOLA XXIII.

Classe	Sottoclasse	PROFESSIONI E CONDIZIONI a) padroni di aziende, amministratori, direttori, b) impiegati, c) artigiani indipendenti, d) operai salariati, garzoni.	Posizione	COMUNI aventi un Centro di almeno 15 000											
				CIVITAVECCHIA			ROMA			VELLETRI					
				M F	M	F	M F	M	F	M F	M	F			
24		TRASPORTI E VIABILITÀ.													
	95	Addetti ai trasporti terrestri senza guide...		195	194	1	8494	8486	8	305	305	—			
	96	Addetti ai trasporti terrestri su guide.....		911	904	7	11302	10965	337	168	167	1			
	97	Addetti ai trasporti per acqua.....		966	966	—	217	215	2	1	1	—			
	98	Addetti ai lavori di carico e scarico.....		444	444	—	2684	2633	51	37	37	—			
	99	Addetti ai servizi di corrispondenza: poste, telefoni e telegrafi.....		77	63	14	3687	2916	771	36	27	9			
	100	Addetti ai servizi di manutenzione stradale e polizia urbana; cantonieri, spazzini, ecc..		27	26	1	1804	1758	46	37	35	2			
		a		40	40	—	169	161	8	2	2	—			
		b		299	285	14	5809	4853	956	69	60	9			
		c		51	51	—	562	562	—	130	130	—			
		d		2230	2221	9	21648	21397	251	383	380	3			
		Totale classe 24		2620	2597	23	28188	26973	1215	584	572	12			
25		INDUSTRIE NON SPECIFICATE.													
	101	Addetti alle industrie non specificate.....	a	9	9	—	541	536	5	1	1	—			
			b	1	1	—	44	39	5	—	—	—			
			c	1	1	—	80	72	8	—	—	—			
			d	392	386	6	5727	4968	759	31	28	3			
		Totale classe 25		403	397	6	6392	5615	777	32	29	3			
		a		123	118	5	2508	2339	119	53	45	8			
		b		312	296	16	7213	5506	1707	73	64	9			
		c		402	330	72	10340	7264	3076	662	531	131			
		d		4397	4239	158	99082	85702	13330	1241	1117	124			
		Totale Industria		5234	4983	251	119143	100861	13232	2029	1757	272			
		COMMERCIO													
26		VENDITA DI MERCI E DERRATE ALIMENTARI.													
	102	Venditori di bestiame.....		5	5	—	92	92	—	1	1	—			
	103	Venditori di granaglie, farine, ecc.....		5	5	—	100	90	10	6	3	3			
	104	Venditori di pane e pasta da minestra.....		20	18	2	366	338	28	2	2	—			
	105	Venditori di vino e olio all'ingrosso.....		26	25	1	423	404	19	13	12	1			
	106	Venditori di biscotti, dolci, ecc.....		4	3	1	188	136	52	2	2	—			

abitanti			CIRCONDARI															Sottoclasse	Classe
VITERBO			CIVITAVECCHIA			PROSINONE			ROMA			VELLETRI			VITERBO				
MF	M	F	MF	M	F	MF	M	F	MF	M	F	MF	M	F	MF	M	F		
255	252	3	345	344	1	1063	1061	2	10817	10808	9	1174	1171	3	1352	1347	5	95	
289	287	2	1097	1086	11	533	521	12	12957	12599	358	532	529	3	1053	1042	11	96	
3	3	—	969	969	—	6	5	1	456	454	2	220	218	2	17	17	—	97	
33	33	—	450	450	—	80	78	2	2880	2829	51	63	59	4	92	91	1	98	
59	50	9	99	80	19	218	176	42	4080	3229	851	107	89	18	282	227	55	99	
51	51	—	89	88	1	282	265	17	2290	2238	52	165	160	5	370	364	6	100	
7	6	1	41	41	—	5	5	—	198	188	10	50	50	—	32	28	4		
137	126	11	351	332	19	269	233	36	6410	5375	1035	155	136	19	431	381	50		
62	62	—	125	125	—	532	532	—	1820	1820	—	606	606	—	535	535	—		
484	482	2	2532	2519	13	1376	1336	40	25052	24774	278	1450	1434	16	2168	2144	24		
690	676	14	3049	3017	32	2182	2106	76	33480	32157	1323	2261	2226	35	3166	3038	78		
3	3	—	12	11	1	39	36	3	614	608	6	30	28	2	61	55	6	101	
—	—	—	1	1	—	—	—	—	47	42	5	—	—	—	3	3	—		
—	—	—	19	17	2	14	11	3	113	97	16	1	1	—	19	16	3		
35	35	—	527	513	14	516	452	64	6856	5921	935	362	315	47	648	581	67		
38	38	—	559	542	17	569	499	70	7630	6668	962	393	344	49	731	655	76		
81	75	6	162	151	11	214	200	14	2998	2835	163	221	193	28	378	329	49		
151	136	15	366	345	21	294	252	42	7888	6087	1801	176	152	24	466	410	56		
676	488	188	1124	788	336	5590	3942	1648	18235	13687	4548	2871	2491	380	6818	4996	1822		
2496	2037	459	5722	5422	300	5981	5043	988	112456	97712	14744	4765	4440	325	9852	8470	1382		
3404	2736	668	7374	6706	668	12079	9437	2642	141577	120321	21256	8033	7276	757	17514	14205	3309		
10	10	—	11	11	—	54	51	3	141	141	—	23	23	—	55	53	2	102	
6	6	—	7	7	—	19	15	4	118	105	13	21	18	3	38	35	3	103	
13	10	3	29	26	3	49	21	28	435	388	47	16	6	10	81	36	45	104	
1	1	—	39	32	7	13	10	3	499	480	19	16	15	1	35	32	3	105	
4	4	—	5	4	1	4	3	1	189	137	52	2	2	—	8	7	1	106	

24

25

26

Segue: TAVOLA XXIII.

Classe	Sottoclasse	PROFESSIONI E CONDIZIONI <i>a)</i> padroni di aziende, amministratori, direttori, <i>b)</i> impiegati, <i>c)</i> artigiani indipendenti, <i>d)</i> operai salariati, garzoni.	Posizione	COMUNI aventi un Centro di almeno 15 000								
				CIVITAVECCHIA			ROMA			VELLETRI		
				M	F	F	M	F	F	M	F	F
				M	F	F	M	F	F	M	F	F
	107	Venditori di uova, latte, frutta, pesce, erbaggi, ecc.....		146	117	29	5185	4467	718	111	87	24
	108	Venditori di droghe, generi alimentari, ecc.		8	6	2	431	370	61	1	1	—
			<i>a</i>	189	156	33	4473	3746	727	131	103	28
			<i>b</i>	1	1	—	686	602	84	—	—	—
			<i>d</i>	24	22	2	1626	1549	77	5	5	—
		Totale classe 26		214	179	35	6785	5897	888	136	108	28
27		VENDITA DI GENERI NON ALIMENTARI.										
	109	Venditori di combustibili solidi, ecc.....		9	9	—	496	461	35	4	4	—
	110	Venditori di mobili, strumenti musicali, ecc.		5	5	—	126	103	23	4	4	—
	111	Venditori di oggetti di pelo, cuoio, calzature, guanti, ecc.....		8	6	2	434	357	77	8	8	—
	112	Venditori di spazzole, pettini, coralli, ventagli, giocattoli, ecc.		6	5	1	152	117	35	2	2	—
	113	Venditori di oggetti di cancelleria, libri, giornali, ecc.		5	4	1	614	412	202	4	3	1
	114	Venditori di prodotti metallurgici, armi, macchine, ecc.		7	7	—	309	283	26	3	2	1
	115	Gioiellieri, orefici, antiquari, ecc.....		17	17	—	574	522	52	9	9	—
	116	Venditori di vetri, ceramiche, laterizi, ecc..		—	—	—	156	138	18	10	9	1
	117	Venditori di filati, tessuti, mercerie, vestiario, ecc.		34	24	10	1085	824	261	22	16	6
	118	Venditori di materiale sanitario, articoli di gomma, ecc.		—	—	—	42	36	6	—	—	—
			<i>a</i>	84	71	13	2435	2034	401	63	54	9
			<i>b</i>	3	2	1	931	716	215	—	—	—
			<i>d</i>	4	4	—	622	503	119	3	3	—
		Totale classe 27		91	77	14	3988	3253	735	66	57	9
28		VENDITA DI MERCI DIVERSE E NON SPECIFICATE.										
	119	Venditori di oggetti usati e di rifiuto		3	3	—	252	189	63	4	4	—
	120	Venditori di merci e derrate diverse (senza altra specificazione).....		17	16	1	155	130	25	29	22	7
	121	Venditori di merci e derrate non specificate		70	62	8	3120	2706	414	64	51	13
	122	Venditori ambulanti		5	3	2	1942	1651	291	12	5	7
			<i>a</i>	95	84	11	4610	3957	653	108	81	27
			<i>b</i>	—	—	—	516	418	98	1	1	—
			<i>d</i>	—	—	—	343	301	42	—	—	—
		Totale classe 28		95	84	11	5469	4676	793	109	82	27

abitanti			CIRCONDARI															Sottoclasse	Classe
VITERBO			CIVITAVECCHIA			FROSINONE			ROMA			VELLETRI			VITERBO				
MF	M	F	MF	M	F	MF	M	F	MF	M	F	MF	M	F	MF	M	F		
125	106	19	201	161	40	541	378	163	6082	5208	874	318	259	59	599	531	68	107	
14	13	1	11	8	3	27	16	11	542	454	88	10	8	2	54	40	14	108	
137	116	21	273	222	51	688	482	206	5611	4683	928	390	318	72	792	666	126		
1	1	—	1	1	—	9	5	4	704	619	85	1	1	—	6	5	1		
35	33	2	29	26	3	10	7	3	1691	1611	80	15	12	3	72	63	9		
173	150	23	303	249	54	707	494	213	8006	6913	1093	406	331	75	870	734	136		
25	24	1	11	11	—	17	13	4	586	539	47	9	9	—	63	62	1	109	
5	5	—	5	5	—	3	3	—	150	124	26	6	6	—	9	9	—	110	
28	28	—	11	8	3	42	41	1	481	403	78	19	18	1	62	62	—	111	
11	10	1	8	6	2	11	9	2	168	129	39	5	5	—	18	16	2	112	
8	7	1	5	4	1	8	7	1	646	441	205	5	3	2	12	9	3	113	
5	5	—	10	10	—	19	11	8	344	317	27	9	5	4	22	20	2	114	
8	6	2	18	18	—	43	37	6	610	554	56	17	17	—	28	25	3	115	
11	11	—	1	1	—	13	9	4	179	158	21	16	15	1	28	27	1	116	
45	35	10	53	37	16	140	94	46	1247	937	310	69	53	16	157	118	39	117	
—	—	—	—	—	—	—	—	—	42	36	6	—	—	—	—	—	—	118	
137	123	14	114	93	21	275	212	63	2872	2394	478	151	127	24	379	329	50		
5	5	—	3	2	1	8	3	5	940	724	216	—	—	—	10	10	—		
4	3	1	5	5	—	13	9	4	641	520	121	4	4	—	10	9	1		
146	131	15	122	100	22	296	224	72	4453	3638	815	155	131	24	399	348	51		
—	—	—	3	3	—	20	12	8	271	206	65	7	7	—	2	2	—	119	
19	14	5	33	24	9	81	58	23	278	223	55	78	56	22	131	95	36	120	
19	16	3	124	92	32	506	375	131	3950	3406	544	276	233	43	375	315	60	121	
56	52	4	8	4	4	54	48	6	2017	1710	307	42	31	11	104	90	14	122	
88	78	10	165	122	43	651	486	165	5627	4803	824	399	323	76	592	489	108		
5	3	2	3	1	2	6	4	2	537	433	104	3	3	—	11	7	4		
1	1	—	—	—	—	4	3	1	352	309	43	1	1	—	9	6	3		
94	82	12	168	123	45	661	493	168	6516	5545	971	403	327	76	612	502	110		

27

28

Segue: TAVOLA XXIII.

Classe	Sottoclasse	PROFESSIONI E CONDIZIONI a) padroni di aziende, amministratori, direttori, b) impiegati, c) artigiani indipendenti, d) operai salariati, garzoni.	Posizione	COMUNI aventi un Centro di almeno 15 000											
				CIVITAVECCHIA			ROMA			VELLETRI					
				MF	M	F	MF	M	F	MF	M	F			
29		ESERCIZI PUBBLICI.													
	123	Proprietari e personale di alberghi e pensioni; locandieri, affittacamere, ecc.		20	16	4	3088	1847	1241	17	7	10			
	124	Proprietari e personale di trattorie, osterie, bottiglierie, ecc.		81	62	19	2955	2508	447	40	34	6			
	125	Proprietari e personale di caffè, liquorerie, birrerie, ecc.		61	53	8	1218	1093	125	15	14	1			
	126	Rivenditori di sale e tabacchi.		11	7	4	290	166	124	5	5	—			
	127	Appaltatori, impresari di spettacoli pubblici e personale non artistico dei medesimi ...		1	1	—	315	270	45	3	3	—			
			a	119	86	33	3193	1995	1198	71	57	14			
			b	5	3	2	597	531	66	1	—	1			
			d	50	50	—	4076	3358	718	8	6	2			
		Totale classe 29		174	139	35	7866	5884	1982	80	63	17			
30		ISTITUTI DI EMISSIONE, CREDITO, CAMBIO, ASSICURAZIONE, ECC.													
	128	Personale di banche, borse, istituti di assicurazione, esattorie, ecc.		33	29	4	3135	2620	515	24	24	—			
	129	Spedizionieri, commissionari, rappresentanti.		51	50	1	2024	1975	49	18	18	—			
	130	Mediatori, sensali, stimatori, ecc.		19	19	—	445	425	20	23	23	—			
	131	Addetti alle aziende commerciali in genere.		2	—	2	4407	3521	886	1	1	—			
			a	30	30	—	1362	1322	40	24	24	—			
			b	75	68	7	8649	7219	1430	42	42	—			
		Totale classe 30		105	98	7	10011	8541	1470	66	66	—			
			a	517	427	90	16073	13054	3019	397	319	78			
			b	84	74	10	11379	9486	1893	44	43	1			
			d	78	76	2	6667	5711	956	16	14	2			
		Totale Commercio		679	577	102	34119	28251	5868	457	376	81			
		AMMINISTRAZIONE PUBBLICA E PRIVATA													
31		AMMINISTRAZIONE PUBBLICA.													
	132	Personale diplomatico.		2	2	—	452	425	27	1	1	—			
	133	Impiegati e funzionari dello Stato.		101	97	4	15535	14082	1453	53	52	1			
	134	Impiegati delle Provincie, dei Comuni, degli Istituti di beneficenza, ecc.		59	53	6	1694	1385	309	36	32	4			
		Totale classe 31		162	152	10	17681	15892	1789	90	85	5			

abitanti			CIRCONDARI															Sottoclasse	Classe
VITERBO			CIVITAVECCHIA			FROSINONE			ROMA			VELLETRI			VITERBO				
MF	M	F	MF	M	F	MF	M	F	MF	M	F	MF	M	F	MF	M	F		
26	13	13	25	16	9	33	20	13	3194	1914	1280	23	11	12	85	49	36	123	
46	34	12	136	95	41	361	217	144	3554	2938	616	213	172	41	364	210	154	124	
23	15	8	80	67	13	51	34	17	1452	1275	177	49	40	9	100	66	34	125	
11	7	4	19	13	6	66	33	33	374	219	155	23	17	6	75	49	26	126	
1	1	—	1	1	—	2	2	—	320	274	46	4	4	—	1	1	—	127	
98	65	33	198	133	65	491	294	197	4064	2598	1466	285	225	60	574	339	235		
3	1	2	4	4	—	11	2	9	608	534	74	5	4	1	9	6	3		
6	4	2	59	55	4	11	10	1	4222	3488	734	22	15	7	42	30	12		
107	70	37	261	192	69	513	306	207	8894	6620	2274	312	244	68	625	375	250		
57	57	—	42	38	4	61	57	4	3256	2737	519	38	36	2	93	93	—	128	
17	17	—	66	65	1	26	26	—	2088	2039	49	31	31	—	40	39	1	129	
13	13	—	20	20	—	42	42	—	581	561	20	42	41	1	58	58	—	130	
—	—	—	2	—	2	—	—	—	4418	3532	886	1	1	—	—	—	—	131	
24	24	—	31	31	—	35	35	—	1491	1451	40	52	51	1	63	63	—		
63	63	—	99	92	7	94	90	4	8852	7418	1434	60	58	2	128	127	1		
87	87	—	130	123	7	129	125	4	10343	8869	1474	112	109	3	191	190	1		
484	406	78	781	601	180	2140	1509	631	19665	15929	3736	1277	1044	233	2400	1886	514		
77	73	4	110	100	10	128	104	24	11641	9728	1913	69	66	3	164	155	9		
46	41	5	93	86	7	38	29	9	6906	5928	978	42	32	10	133	108	25		
607	520	37	984	787	197	2306	1642	664	38212	31585	6627	1388	1142	246	2697	2149	548		
3	3	—	2	2	—	1	1	—	458	431	27	2	1	1	4	4	—	132	
110	107	3	122	118	4	149	141	8	15940	14471	1469	97	96	1	199	192	7	133	
46	45	1	89	82	7	173	169	4	1960	1641	319	100	96	4	207	201	6	134	
159	155	4	213	202	11	323	311	12	18358	16543	1815	199	193	6	410	397	13		

29

30

31

Segue: TAVOLA XXIII.

Classe	Sottoclasse	PROFESSIONI E CONDIZIONI a) padroni di aziende, amministratori, direttori, b) impiegati, c) artigiani indipendenti, d) operai salariati, garzoni.	Posizione	COMUNI aventi un Centro di almeno 15 000											
				CIVITAVECCHIA			ROMA			VELLETRI					
				M F	M	F	M F	M	F	M F	M	F			
32		DIFESA DEL PAESE.													
135		Carabinieri Reali e Guardie di Finanza.....		171	171	—	14784	14784	—	70	70	—			
136		Altri corpi dell'Esercito.....		571	571	—	15832	15832	—	263	263	—			
137		Armata		97	97	—	765	765	—	—	—	—			
		Totale classe 32		839	839	—	31381	31381	—	333	333	—			
33		CORPI ORGANIZZATI E PERSONALE DI SERVIZIO DI PUBBLICA AMMINISTRAZIONE.													
138		Addetti ai corpi organizzati al servizio dello Stato		181	181	—	1215	1215	—	20	20	—			
139		Addetti ai corpi organizzati al servizio delle Province e dei Comuni		46	46	—	1035	1035	—	24	24	—			
140		Personale di servizio dello Stato.....		12	12	—	2427	2341	86	7	7	—			
141		Personale di servizio delle Province, dei Comuni, degli Istituti di beneficenza, ecc. ...		25	19	6	1599	1082	517	20	18	2			
		Totale classe 33		264	258	6	6276	5673	603	71	69	2			
34		AMMINISTRAZIONE PRIVATA.													
142		Impiegati di società, circoli sportivi, ecc., maestri di casa, intendenti, ecc.....		166	157	9	7714	6082	1632	25	22	3			
35	143	IMPIEGATI, COMMESSI E FATTORINI (senz'altra specificazione).....		70	61	9	8438	5763	2675	59	52	7			
		Totale Amministrazione pubblica e privata		1501	1467	34	71490	64791	6699	578	561	17			
		CULTO, PROFESSIONI E ARTI LIBERALI													
36		CULTO.													
144		Sacerdoti e chierici del clero cattolico secolare.		27	27	—	2382	2382	—	36	36	—			
145		Frati, monache, suore, laici e converse.....		11	—	11	4265	869	3396	19	1	18			
146		Pastori evangelici e ministri di altri culti..		—	—	—	27	27	—	—	—	—			
147		Impiegati della Curia pontificia, delle Curie vescovili e degli istituti ecclesiastici		—	—	—	339	332	7	—	—	—			
148		Addetti al servizio delle chiese cattoliche...		4	4	—	156	149	7	3	3	—			
149		Addetti ai templi di culto non cattolico....		1	—	1	21	21	—	—	—	—			
		Totale classe 36		43	31	12	7190	3780	3410	58	40	18			
37		INSEGNAMENTO.													
150		Maestri, professori degli istituti pubblici e privati.....		85	24	61	4829	1716	3113	133	60	73			

abitanti			CIRCONDARI															Sottoclasse	Classe
VITERBO			CIVITAVECCHIA			FROSINONE			ROMA			VELLETRI			VITERBO				
MF	M	F	MF	M	F	MF	M	F	MF	M	F	MF	M	F	MF	M	F		
53	53	—	226	226	—	208	208	—	15300	15300	—	214	214	—	375	375	—	135	
441	441	—	714	714	—	253	253	—	19398	19398	—	272	272	—	471	471	—	136	
—	—	—	105	105	—	1	1	—	791	791	—	10	10	—	2	2	—	137	
494	494	—	1045	1045	—	462	462	—	35489	35489	—	496	496	—	848	848	—	32	
66	66	—	207	207	—	79	79	—	1245	1245	—	30	30	—	108	108	—	138	
22	22	—	66	66	—	108	108	—	1232	1232	—	56	56	—	114	114	—	139	
7	7	—	17	17	—	19	19	—	2494	2403	91	13	13	—	16	16	—	140	
28	22	6	61	48	13	99	84	15	1812	1253	559	81	70	11	141	117	24	141	
123	117	6	351	338	13	305	290	15	6783	6133	650	180	169	11	379	355	24	33	
126	110	16	203	192	11	219	208	11	8307	6648	1659	131	125	6	363	334	29	142	
100	71	29	108	95	13	130	121	9	9130	6368	2762	142	125	17	216	171	45	143	
1002	947	55	1920	1872	48	1439	1392	47	78067	71181	6886	1148	1108	40	2216	2105	111	34	
63	63	—	51	51	—	339	339	—	2860	2860	—	160	160	—	369	369	—	144	
244	102	142	86	7	79	385	135	250	5248	1061	4187	117	35	82	647	192	455	145	
5	5	—	—	—	—	2	2	—	29	29	—	—	—	—	5	5	—	146	
—	—	—	—	—	—	1	1	—	341	333	8	—	—	—	5	5	—	147	
1	1	—	6	6	—	39	38	1	193	186	7	14	13	1	24	23	1	148	
—	—	—	1	—	1	1	1	—	22	22	—	—	—	—	1	1	—	149	
313	171	142	144	64	80	767	516	251	8693	4491	4202	291	208	83	1051	595	456	36	
122	49	73	159	42	117	585	213	372	5717	2085	3632	339	154	185	567	164	403	150	

Segue: TAVOLA XXIII.

Classe	Sottoclasse	PROFESSIONI E CONDIZIONI a) padroni di aziende, amministratori, direttori, b) impiegati, c) artigiani indipendenti, d) operai salariati, garzoni.	Posizione	COMUNI aventi un Centro di almeno 15 000								
				CIVITAVECCHIA			ROMA			VELLETRI		
				MF	M	F	MF	M	F	MF	M	F
	151	Insegnanti di musica vocale e strumentale e di recitazione		5	4	1	333	194	139	9	5	4
	152	Maestri di ginnastica, scherma, equitazione, ballo, ecc.....		—	—	—	68	39	29	—	—	—
	153	Sacerdoti, monaci, monache, ecc., addetti all'insegnamento		7	—	7	1026	300	726	11	2	9
		Totale classe 37		97	28	69	6256	2249	4007	153	67	86
8		PROFESSIONI SANITARIE.										
	154	Medici, chirurghi, ostetrici.....		12	12	—	1417	1366	51	18	18	—
	155	Dentisti		2	2	—	119	112	7	—	—	—
	156	Levatrici		6	—	6	289	—	289	7	—	7
	157	Veterinari.....		1	1	—	44	44	—	1	1	—
	158	Farmacisti (padroni e assistenti di farmacia)		8	8	—	431	398	33	6	6	—
	159	Flebotomi, callisti, massaggiatori, manicure, ecc.....		—	—	—	55	15	40	—	—	—
	160	Infermieri.....		23	4	19	2129	890	1239	5	5	—
	161	Sacerdoti, monaci, monache, addetti all'assistenza		8	1	7	737	78	659	9	—	9
		Totale classe 38		60	28	32	5221	2903	2318	46	30	16
39		PROFESSIONI LEGALI.										
	162	Avvocati, procuratori, causidici		12	12	—	2369	2361	8	30	30	—
	163	Notai		2	2	—	83	83	—	2	2	—
		Totale classe 39		14	14	—	2452	2444	8	32	32	—
40		LETTERE E SCIENZE APPLICATE.										
	164	Letterati, pubblicisti, traduttori		1	1	—	1130	1035	95	—	—	—
	165	Ingegneri e architetti.....		14	14	—	1415	1415	—	13	13	—
	166	Dottori in scienze agrarie, geometri, agrimensori, ecc.....		6	6	—	284	284	—	17	17	—
	167	Dottori in scienze commerciali, ragionieri, contabili, ecc.....		12	11	1	837	761	76	10	10	—
		Totale classe 40		33	32	1	3666	3495	171	40	40	—
41		ARTI BELLE.										
	168	Scultori, pittori, scenografi e miniatori.....		2	2	—	836	741	95	2	2	—
	169	Disegnatori e calligrafi		—	—	—	188	178	10	1	1	—
	170	Modelli.....		—	—	—	5	2	3	—	—	—

abitanti			CIRCONDARI															Sottoclasse	Classe
VITERBO			CIVITAVECCHIA			FROSINONE			ROMA			VELLETRI			VITERBO				
MF	M	F	MF	M	F	MF	M	F	MF	M		MF	M	F	MF	M	F		
7	5	2	8	7	1	15	11	4	366	222	144	15	10	5	24	20	4	151	
2	2	—	1	1	—	—	—	—	71	41	30	—	—	—	2	2	—	152	
21	5	16	26	—	26	102	14	88	1316	346	970	53	12	41	171	39	132	153	
152	61	91	194	50	144	702	238	464	7470	2694	4776	407	176	231	764	225	539	38	
19	18	1	23	23	—	72	72	—	1560	1506	54	52	52	—	106	103	3	154	
3	3	—	—	2	—	1	1	—	120	113	7	—	—	—	4	4	—	155	
5	—	5	16	—	16	68	—	68	408	—	408	31	—	31	86	—	86	156	
4	4	—	5	5	—	9	9	—	64	64	—	7	7	—	22	22	—	157	
10	10	—	13	13	—	43	42	1	505	468	37	27	27	—	53	52	1	158	
1	—	1	—	—	—	—	—	—	56	16	40	1	1	—	2	1	1	159	
59	32	27	29	7	22	114	79	35	2228	915	1313	18	11	7	114	62	52	160	
79	—	79	17	1	16	48	—	48	802	86	716	26	—	26	123	4	119	161	
180	67	113	105	51	54	355	203	152	5743	3168	2575	162	98	64	510	248	262	39	
37	37	—	18	18	—	75	75	—	2464	2456	8	51	51	—	69	69	—	162	
8	8	—	4	4	—	28	28	—	108	108	—	8	8	—	29	29	—	163	
45	45	—	22	22	—	103	103	—	2572	2564	8	59	59	—	98	98	—	40	
2	2	—	2	2	—	1	1	—	1155	1058	97	2	2	—	3	3	—	164	
14	14	—	18	18	—	14	14	—	1484	1484	—	26	26	—	35	35	—	165	
25	25	—	18	18	—	68	68	—	357	357	—	38	38	—	96	96	—	166	
18	13	5	17	15	2	19	19	—	885	807	78	17	16	1	43	35	8	167	
59	54	5	55	53	2	102	102	—	3881	3706	175	83	82	1	177	169	8	41	
9	9	—	4	4	—	11	11	—	888	785	103	5	5	—	24	20	4	168	
—	—	—	—	—	—	1	1	—	196	186	10	1	1	—	—	—	—	169	
—	—	—	—	—	—	—	—	—	6	3	3	—	—	—	—	—	—	170	

Segue: TAVOLA XXIII.

Classe	Sottoclasse	PROFESSIONI E CONDIZIONI a) padroni di aziende, amministratori, direttori, b) impiegati, c) artigiani indipendenti, d) operai salariati, garzoni.	Posizione	COMUNI aventi un Centro di almeno 15 000								
				CIVITAVECCHIA			ROMA			VELETRI		
				MF	M	F	MF	M	F	MF	M	F
171		Compositori di musica, direttori d'orchestra e capibanda musicali		—	—	—	131	118	13	—	—	—
172		Musicanti, suonatori ed organisti		1	1	—	495	427	68	4	4	—
173		Artisti di canto, ecc.		3	1	2	289	163	126	1	1	—
174		Coreografi, ballerine, ecc.		—	—	—	50	25	25	—	—	—
175		Artisti drammatici, lirici, ecc.		1	1	—	700	437	263	1	1	—
176		Suggeritori, buttafuori, trovaroba		—	—	—	68	61	7	—	—	—
177		Artisti di compagnie equestri e di varietà; artisti cinematografici; burattinai, ecc....		6	4	2	293	186	107	—	—	—
178		Fotografi, ecc.....		6	6	—	592	519	73	1	1	—
		Totale classe 41		19	15	4	3647	2857	790	10	10	—
		Totale Culto, professioni e arti liberali		266	148	118	28432	17728	10704	339	219	120
42		ADDETTI AI SERVIZI DOMESTICI.										
179		Domestici, portieri, istitutrici, ecc.		203	38	165	26747	6672	20075	216	42	174
43		CONDIZIONI NON PROFESSIONALI										
180		PROPRIETARI, CAPITALISTI, AGIATI, BENESTANTI		65	21	44	6413	2345	4068	135	75	60
44		PENSIONATI.										
181		Pensionati di Amministrazione pubblica e privata		180	133	47	9585	5926	3659	66	50	16
182		Pensionati di guerra		21	9	12	1275	811	64	13	8	5
		Totale classe 44		201	142	59	10860	6737	4123	79	58	21
45	183	STUDENTI, SEMINARISTI, COLLEGIALI.....		1070	698	372	53409	31433	21976	956	623	333
46	184	ATTENDENTI ALLE CURE DOMESTICHE		6716	—	6716	184420	—	184420	3409	—	3409
47		ALTRE CONDIZIONI NON PROFESSIONALI.										
185		Persone senza professione, invalidi, disoccupati		78	77	1	5536	4164	1372	55	42	13
186		Ricoverati		115	67	48	9392	4325	5067	45	30	15
187		Detenuti		645	642	3	1849	1716	133	73	73	—
188		Mendicanti		4	2	2	135	74	61	4	1	3
189		Prostitute		—	—	—	169	—	169	—	—	—
		Totale classe 47		842	788	54	17081	10279	6802	177	146	31
48	190	SENZA INDICAZIONE DI PROFESSIONE.....		424	424	—	11132	11132	—	1288	1288	—
		Totale Condizioni non professionali		9318	2073	7245	283315	61926	221389	6044	2190	3854

abitanti			CIRCONDARI															Sottoclasse	Classe
VITERBO			CIVITAVECCHIA			FROSINONE			ROMA			VELLETRI			VITERBO				
MF	M	F	MF	M	F	MF	M	F	MF	M	F	MF	M	F	MF	M	F		
—	—	—	—	—	—	1	1	—	136	123	13	1	1	—	4	4	—	171	
3	3	—	1	1	—	9	9	—	503	433	70	9	9	—	11	11	—	172	
1	1	—	3	1	2	1	—	1	292	166	126	1	1	—	2	2	—	173	
—	—	—	—	—	—	—	—	—	50	25	25	—	—	—	—	—	—	174	
2	1	1	2	2	—	1	1	—	706	440	266	1	1	—	21	9	12	175	
—	—	—	—	—	—	—	—	—	68	61	7	—	—	—	—	—	—	176	
2	2	—	8	4	4	4	4	—	305	196	109	—	—	—	27	18	9	177	
13	12	1	10	10	—	13	12	1	618	543	75	4	4	—	20	19	1	178	
30	28	2	28	22	6	41	39	2	3768	2961	807	22	22	—	109	83	26		
779	426	353	548	262	286	2070	1201	869	32127	19584	12543	1024	645	379	2709	1418	1291		
469	79	390	284	53	231	1058	180	878	28268	7055	21213	482	87	395	1499	238	1261	42	
227	84	143	151	74	77	1252	631	621	8437	3578	4859	601	334	267	1789	957	832	43	
170	116	54	217	161	56	260	183	77	10111	6288	3323	144	114	30	521	360	161	44	
24	16	8	62	28	34	181	93	88	1479	932	547	110	55	55	216	101	115		
194	132	62	279	189	90	441	276	165	11590	7220	4370	254	169	85	737	461	276		
1739	1038	701	1610	972	638	4478	2810	1668	62508	37351	25157	3316	2124	1192	5250	3139	2111	45	
6090	—	6090	12508	—	12508	41230	—	41230	253170	—	253170	23840	—	23840	53356	—	53356	46	
61	52	9	170	139	31	600	379	221	6253	4643	1610	240	191	49	541	400	141	47	
876	308	568	168	74	94	591	414	177	9927	4545	5382	115	71	44	1286	549	737		
438	431	7	696	693	3	304	283	21	1930	1792	138	86	86	—	658	649	9		
3	2	1	9	4	5	47	21	26	176	97	79	8	4	4	58	35	23		
16	—	16	—	—	—	—	—	—	169	—	169	—	—	—	18	—	18		
1394	793	601	1043	910	133	1542	1097	445	18455	11077	7378	449	352	97	2561	1633	928		
140	140	—	724	724	—	3770	3770	—	15180	15180	—	2097	2097	—	2410	2410	—	48	
9784	2187	7597	16315	2869	13446	52713	8584	44129	369340	74406	294934	30557	5076	25481	66103	8600	57503		

TAVOLA XXIV.

**Proprietari di beni immobili classificati secondo la natura dei beni e il sesso
nei Comuni aventi un centro di almeno 15 000 abitanti, nei Circondari e nella Provincia.**

CENTRI E CIRCONDARI	Proprietari di soli terreni			Proprietari di soli fabbricati			Proprietari di terreni e fabbricati		
	MF	M	F	MF	M	F	MF	M	F

NUMERI ASSOLUTI.

a) Comuni aventi un centro di almeno 15 000 abitanti.

Civitavecchia	35	30	5	120	80	40	181	134	47
Roma	1820	1085	735	4509	2514	1995	5844	4104	1740
Velletri.....	566	512	54	308	242	66	488	398	90
Viterbo	326	202	124	574	326	248	1242	852	390

b) Circondari e Provincia.

Civitavecchia	292	224	68	659	415	244	1092	861	231
Frosinone	8008	6327	1681	5951	4120	1831	12489	9243	3246
Roma	10564	6997	3567	9187	5424	3763	28417	21527	6890
Velletri.....	2970	2278	692	4243	2491	1752	6041	4498	1543
Viterbo	4792	2813	1979	6632	4069	2563	17594	12629	4965
Provincia.	26626	18639	7987	26672	16519	10153	65633	48758	16875

NUMERI RELATIVI A 1 000 ABITANTI.

a) Comuni aventi un centro di almeno 15 000 abitanti.

Civitavecchia	2	3	1	6	7	5	9	12	5
Roma	3	3	2	7	8	6	9	12	5
Velletri.....	31	54	6	17	25	7	26	42	10
Viterbo	18	22	13	31	36	27	68	94	42

b) Circondari e Provincia.

Civitavecchia	6	9	3	14	16	12	24	34	11
Frosinone	38	62	15	28	41	17	59	91	30
Roma	11	14	8	10	11	8	30	44	15
Velletri	28	43	13	41	47	34	58	85	30
Viterbo	24	28	20	34	41	26	89	127	51
Provincia	18	24	11	18	22	14	43	64	22

TAVOLA XXV.

**Proprietari di beni immobili classificati secondo la natura dei beni e il sesso
e secondo i gruppi professionali cui appartengono.**

(PROVINCIA)

GRUPPI PROFESSIONALI	Proprietari di soli terreni			Proprietari di soli fabbricati			Proprietari di terreni e fabbricati		
	MF	M	F	MF	M	F	MF	M	F
NUMERI ASSOLUTI.									
Agricoltura.....	18 083	15 754	2 329	9 985	8 529	1 456	38 955	35 207	3 748
Industria :									
<i>Padroni, direttori</i>	79	71	8	285	268	17	425	406	19
<i>Impiegati</i>	46	43	3	121	108	13	232	210	22
<i>Artigiani</i>	598	526	72	2 260	2 021	239	2 716	2 508	208
<i>Operai</i>	561	537	24	1 570	1 501	69	1 416	1 373	43
Totale Industria	1 284	1 177	107	4 236	3 898	338	4 789	4 497	292
Commercio :									
<i>Padroni, direttori</i>	421	363	58	1 548	1 266	282	2 179	1 905	274
<i>Impiegati</i>	31	30	1	119	112	7	134	131	3
<i>Commessi, garzoni</i>	24	22	2	38	33	5	58	53	5
Totale Commercio	476	415	61	1 705	1 411	294	2 371	2 089	282
Amministrazione pubblica e privata	405	397	8	795	774	21	1 420	1 393	27
Culto, professioni e arti liberali..	324	295	29	865	766	99	1 999	1 793	206
Addetti ai servizi domestici.....	60	22	38	102	30	72	108	38	70
Proprietari, benestanti	567	236	331	1 246	474	772	5 228	2 847	2 381
Attendenti alle cure domestiche, pensionati, studenti, ricoverati, ecc.	5 296	257	5 039	7 586	540	7 046	10 478	741	9 737
Non classificati perchè di età inferiore a 10 anni	131	86	45	152	97	55	285	153	132
In complesso	26 626	18 639	7 987	26 672	16 519	10 153	65 633	48 758	16 875

NUMERI RELATIVI A 1 000 APPARTENENTI AD OGNI GRUPPO PROFESSIONALE.

Agricoltura.....	60	74	26	33	40	16	128	164	42
Industria :									
<i>Padroni, direttori</i>	20	19	30	72	72	64	107	109	72
<i>Impiegati</i>	5	6	2	13	15	7	25	29	11
<i>Artigiani</i>	17	20	8	65	78	27	78	97	24
<i>Operai</i>	4	4	1	11	12	4	10	11	2
Totale Industria	7	7	4	23	25	12	26	28	10
Commercio :									
<i>Padroni, direttori</i>	16	17	11	59	60	53	83	91	52
<i>Impiegati</i>	3	3	1	10	11	4	11	13	2
<i>Commessi, garzoni</i>	3	4	2	5	5	5	8	9	5
Totale Commercio	10	11	7	37	38	35	52	56	34
Amministrazione pubblica e privata	5	5	1	9	10	3	17	18	4
Culto, professioni e arti liberali..	8	13	2	22	33	6	52	78	13
Addetti ai servizi domestici.....	2	3	2	3	4	3	3	5	3
Proprietari, benestanti	46	42	50	102	85	116	427	511	358
Attendenti alle cure domestiche, pensionati, studenti, ricoverati, ecc.	10	3	12	15	6	10	20	8	23
Non classificati perchè di età inferiore a 10 anni	1	1	1	1	1
In complesso	18	24	11	18	22	14	48	64	22

TAVOLA XXVI.

Stranieri classificati per
distinti secondo la qualità della

CIRCONDARI E COMUNI	Stranieri in complesso	di cui con dimora abituale	SESSO							
			M	F	austriaca	belga	cecoslovacca	francese	germanica	greca
Circondario di Civitavecchia	285	18	269	16	—	1	2	30	5	—
Allumiere	2	2	—	2	—	—	—	2	—	—
Cerveteri	1	—	1	—	—	—	—	—	—	—
Civitavecchia	275	16	267	8	—	—	2	28	3	—
Corneto Tarquinia	5	—	—	5	—	1	—	—	2	—
Tolfa	2	—	1	1	—	—	—	—	—	—
Circondario di Frosinone	20	15	16	4	1	1	1	3	5	—
Ceprano	3	3	3	—	—	—	—	—	—	—
Colleparado	5	5	5	—	—	1	—	3	—	—
Ferentino	3	3	2	1	—	—	—	—	3	—
Frosinone	3	2	2	1	—	—	—	—	1	—
Maenza	1	1	1	—	—	—	—	—	—	—
Sgurgola	1	1	1	—	—	—	—	—	—	—
Trevi nel Lazio	2	—	1	1	—	—	—	—	1	—
Veroli	2	—	1	1	1	—	1	—	—	—
Circondario di Roma	10943	7790	5567	5376	265	224	194	1773	1008	123
Albano Laziale	40	35	30	10	3	—	—	19	1	—
Anticoli Corrado	2	1	2	—	—	—	—	—	—	—
Anzio	25	10	6	19	2	—	—	4	—	—
Ariccia	51	47	3	48	—	—	2	1	—	—
Bracciano	2	2	1	1	—	—	—	—	—	—
Castel Gandolfo	16	15	5	11	1	1	1	—	4	—
Frascati	53	39	17	36	1	—	1	20	2	—
Genzano di Roma	7	6	7	—	—	—	6	—	—	—
Gerano	1	1	—	1	—	—	—	—	—	—
Grottaferrata	83	81	4	79	11	5	1	25	1	—
Lanuvio	7	7	2	5	—	—	—	2	1	—
Marino	78	74	4	74	—	2	—	45	—	—
Monte Compatri	3	2	2	1	—	—	—	—	2	—
Monte Porzio Catone	6	6	6	—	—	—	—	—	—	—
Monterosi	1	1	—	1	—	—	—	—	—	—
Nemi	1	1	—	1	—	—	—	—	—	—
Nettuno	15	13	—	15	—	—	—	—	—	—
Olevano Romano	9	1	3	6	—	—	—	—	—	—
Palestrina	3	3	2	1	—	—	2	—	—	—
Penzano Romano	1	1	1	—	—	—	—	—	—	—
Rocca di Papa	15	1	2	13	2	—	—	—	9	—

**singoli Comuni e Circondari
dimora, del sesso e della nazionalità.**

NAZIONALITÀ

EUROPA												AMERICA					altre
inglese	irlandese	jugoslava	norvegese	olandese	polacca	rumena	russa	spagnola	svedese	svizzera	ungherese	argentina	brasiliiana	canadese	mexicana	degli Stati Uniti	
137	—	—	2	1	—	—	1	93	3	5	—	1	—	—	—	—	4
—	—	—	—	—	—	—	—	—	—	—	—	—	—	—	—	—	—
—	—	—	—	—	—	—	—	1	—	—	—	—	—	—	—	—	—
137	—	—	2	1	—	—	1	92	3	3	—	1	—	—	—	—	2
—	—	—	—	—	—	—	—	—	—	2	—	—	—	—	—	—	—
—	—	—	—	—	—	—	—	—	—	—	—	—	—	—	—	—	2
—	1	3	—	—	—	—	—	—	1	—	2	—	—	—	—	—	2
—	—	3	—	—	—	—	—	—	—	—	—	—	—	—	—	—	—
—	—	—	—	—	—	—	—	—	—	1	—	—	—	—	—	—	—
—	1	—	—	—	—	—	—	—	—	1	—	—	—	—	—	—	—
—	—	—	—	—	—	—	—	—	—	—	—	—	—	—	—	—	1
—	—	—	—	—	—	—	—	1	—	—	—	—	—	—	—	—	—
—	—	—	—	—	—	—	—	—	—	—	—	—	—	—	—	—	1
—	—	—	—	—	—	—	—	—	—	—	—	—	—	—	—	—	—
1179	264	197	84	194	322	98	553	662	95	942	95	146	118	97	91	1108	1111
4	—	—	—	—	—	—	—	—	—	—	—	—	—	—	—	6	7
—	—	—	—	—	—	—	—	2	—	—	—	—	—	—	—	—	—
4	—	—	—	—	2	—	9	—	—	—	—	1	—	—	—	3	—
1	4	—	—	—	32	—	—	—	—	—	—	—	—	—	—	3	8
2	—	—	—	—	—	—	—	—	—	—	—	—	—	—	—	—	—
6	—	—	—	—	2	—	—	—	—	1	—	—	—	—	—	—	—
7	—	5	—	—	—	—	1	3	—	5	—	—	—	—	—	4	4
—	—	—	—	—	—	—	—	—	—	—	—	—	1	—	—	—	—
—	—	—	—	—	—	—	1	—	—	—	—	—	—	—	—	—	—
6	1	—	—	3	2	—	6	4	—	6	5	—	1	1	—	—	5
—	—	—	—	—	—	—	—	—	—	4	—	—	—	—	—	—	—
19	—	—	—	—	1	—	2	2	—	2	—	3	—	—	—	—	2
—	—	—	—	—	—	—	—	—	—	—	—	—	—	—	—	1	—
—	—	—	—	—	4	—	—	2	—	—	—	—	—	—	—	—	—
—	—	—	—	—	—	—	—	—	—	—	—	—	—	—	—	1	—
—	—	—	—	—	—	—	—	—	—	—	—	—	—	—	—	1	—
1	1	—	—	—	—	—	—	11	—	—	—	—	—	—	—	2	—
3	6	—	—	—	—	—	—	—	—	—	—	—	—	—	—	—	—
—	—	—	—	—	—	—	—	—	—	—	—	—	—	—	—	1	—
—	—	—	—	—	—	—	—	1	—	—	—	—	—	—	—	—	—
—	—	—	—	—	—	—	—	—	—	1	—	—	—	—	—	1	2

Segue : TAVOLA XXVI.

CIRCONDARI E COMUNI	Stranieri in complesso	di cui con dimora abituale	SESSO		austriaca	belga	cecoslovacca	francese	germanica	greca
			M	F						
Rocca Priora.....	4	4	4	—	—	—	—	—	1	—
Roma	10485	7408	5442	5043	245	213	181	1650	982	123
Sant'Oreste	4	4	—	4	—	—	—	3	1	—
Subiaco.....	10	8	8	2	—	3	—	3	2	—
Tivoli.....	18	16	13	5	—	—	—	1	2	—
Zagarolo.....	3	3	3	—	—	—	—	—	—	—
Circondario di Velletri.....	5	4	2	3	—	—	—	2	1	—
Cisterna di Roma	1	1	1	—	—	—	—	—	—	—
Cori	1	—	1	—	—	—	—	—	—	—
Terracina.....	1	1	—	1	—	—	—	—	1	—
Valmontone.....	2	2	—	2	—	—	—	2	—	—
Circondario di Viterbo	111	91	73	38	10	—	2	3	18	—
Bolsena.....	1	1	—	1	—	—	—	1	—	—
Capranica.....	4	4	3	1	—	—	—	—	2	—
Caprarola.....	1	1	1	—	—	—	—	—	—	—
Castel Sant'Elia.....	4	4	3	1	—	—	—	—	2	—
Civita Castellana.....	6	5	—	6	2	—	—	—	—	—
Montefiascone.....	3	3	2	1	—	—	—	—	—	—
Nepi.....	2	1	2	—	—	—	—	—	—	—
Orte	1	—	1	—	—	—	—	—	—	—
Tessennano	5	—	5	—	—	—	—	—	—	—
Tuscania	1	1	1	—	—	—	—	—	—	—
Vetralla.....	1	—	—	1	—	—	—	—	—	—
Viterbo.....	82	71	55	27	8	—	2	2	14	—
Provincia	11364	7918	5927	5437	276	226	199	1811	1037	123

(*) Di cui appartenenti ai seguenti Stati: Fiume 43 - S. Marino 76 - Albania 66 - Bulgaria 54 - Danimarca 85 - Portogallo 69 - Turchia 86 - Egitto 68 - Possedimenti Italiani nell'Africa 12 - Tunisi 4 - Altri Stati dell'Africa 6 - Arze-Guatemala 4 - Altri Stati dell'America Centrale 4 - Bolivia 5 - Cile 32 - Columbia 23 - Equatore 10 - Paraguay 2 - Perù 22 -

