

SERIE VI.

VOLUME V.

PRESIDENZA DEL CONSIGLIO DEI MINISTRI
ISTITUTO CENTRALE DI STATISTICA

CENSIMENTO

DELLA

POPOLAZIONE DEL REGNO D'ITALIA

AL 1° DICEMBRE 1921

V.

LIGURIA

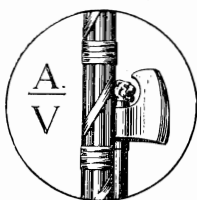

ROMA
STABILIMENTO POLIGRAFICO
PER L'AMMINISTRAZIONE DELLO STATO
1926

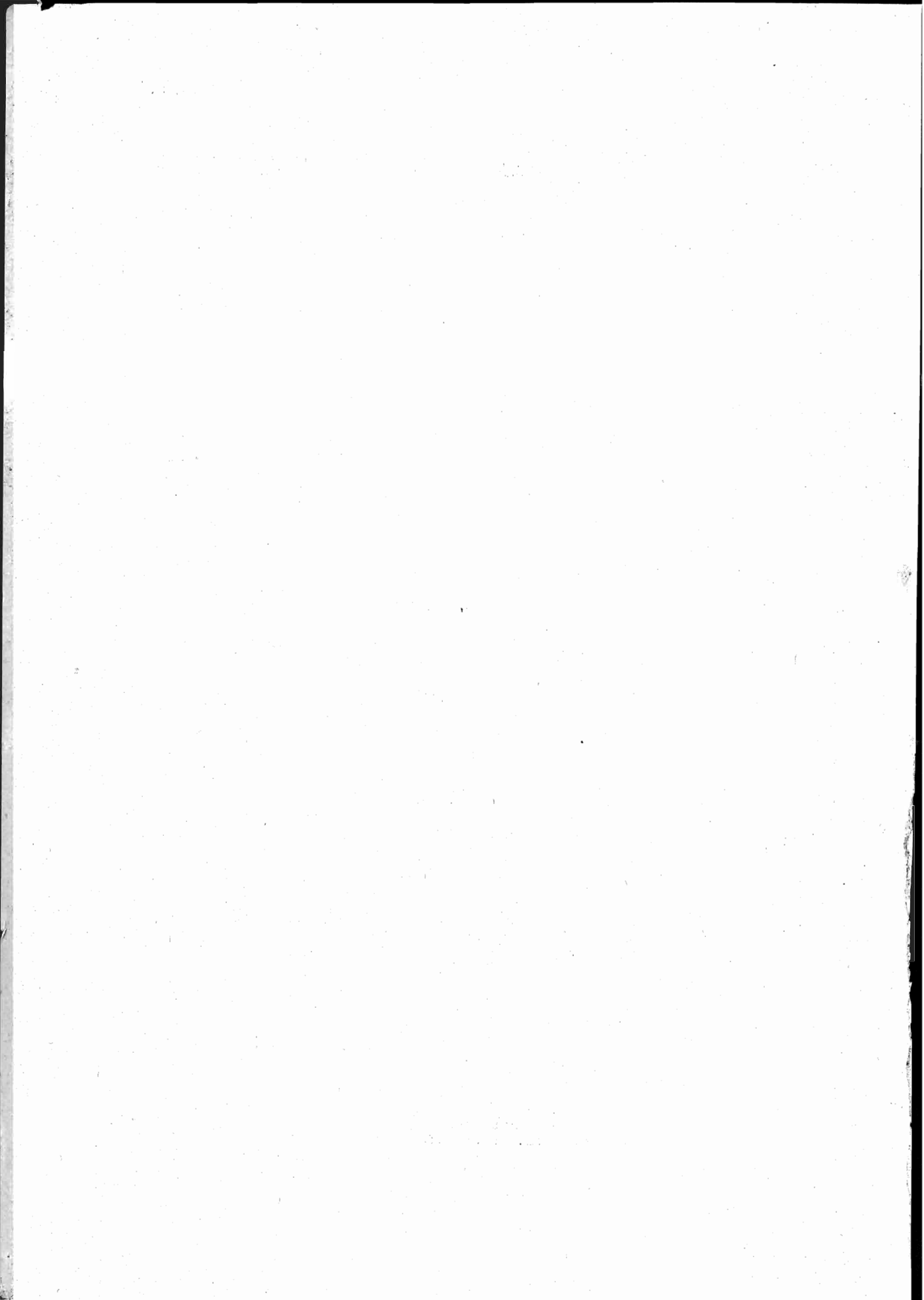

INDICE

INTRODUZIONE.

CAP. I. — Territorio e popolazione	PAG. v
» II. — Famiglie e convivenze.	» xv
» III. — Caratteri individuali della popolazione	» xviii

TAVOLE.

TAV. I. — Popolazione presente, temporaneamente assente e residente nei Comuni, nelle Frazioni di censimento, nei Circondari, nelle Provincie e nella Regione. Superficie del territorio comunale	Pag. 3
TAV. II. — Popolazione presente dei singoli Centri e delle case sparse nei Comuni, nelle Frazioni di censimento, nei Circondari, nelle Provincie e nella Regione. Altimetria dei Centri e delle Frazioni di censimento	» 37
TAV. III. — Convivenze, famiglie presenti e interamente assenti nei Centri di almeno 15 000 abitanti, nei Comuni capiluoghi di Circondario, nei Circondari, nelle Provincie e nella Regione	» 55
TAV. IV. — Convivenze classificate secondo la loro specie nei Centri di almeno 15 000 abitanti, nei Comuni capiluoghi di Circondario, nei Circondari, nelle Provincie e nella Regione.	» 57
TAV. V. — Convivenze classificate secondo la loro specie e il sesso e la qualità dei componenti nei Comuni capiluoghi di Circondario, nei Circondari, nelle Provincie e nella Regione	» 58
TAV. VI. — Famiglie secondo il numero dei componenti presenti alla data del Censimento nei Centri di almeno 15 000 abitanti, nei Comuni capiluoghi di Circondario, nelle Zone agricole, nelle Provincie e nella Regione.	» 61
TAV. VII. — Famiglie secondo il tipo della loro composizione e la frequenza di coabitazioni nei Centri di almeno 15 000 abitanti, nei Comuni capiluoghi di Circondario, nelle Zone agricole, nelle Provincie e nella Regione	» 65
TAV. VIII. — Famiglie secondo il tipo della loro composizione, la frequenza di coabitazioni e il numero dei componenti presenti alla data del Censimento. (Regione)	» 70
TAV. IX. — Famiglie naturali secondo il numero dei componenti e il sesso del rispettivo Capo nei Centri di almeno 15 000 abitanti, nei Comuni capiluoghi di Circondario, nelle Zone agricole, nelle Provincie e nella Regione.	» 71
TAV. X. — Famiglie naturali secondo la condizione sociale del Capo famiglia nei Centri di almeno 15 000 abitanti, nei Comuni capiluoghi di Circondario, nelle Zone agricole, nelle Provincie e nella Regione	» 77
TAV. XI. — Famiglie naturali secondo il numero dei componenti, la condizione sociale e il sesso del Capo famiglia. (Regione)	» 82

TAV. XII. — Famiglie naturali secondo la condizione sociale del Capo famiglia e il numero e il sesso delle persone attive in ciascuna famiglia. (Regione)	Pag. 83
TAV. XIII. — Popolazione presente classificata secondo il sesso e lo stato civile nei Centri di almeno 15 000 abitanti, nei Comuni capiluoghi di Circondario, nei Circondari, nelle Provincie e nella Regione.	» 86
TAV. XIV. — Popolazione presente classificata secondo il sesso e l'età nei Centri di almeno 15 000 abitanti, nei Comuni capiluoghi di Circondario, nei Circondari, nelle Provincie e nella Regione.	» 88
TAV. XV. — Popolazione presente classificata secondo il sesso e per grandi gruppi di età, nei Centri di almeno 15 000 abitanti, nei Comuni capiluoghi di Circondario, nei Circondari, nelle Provincie e nella Regione	» 92
TAV. XVI. — Popolazione presente classificata secondo il sesso, l'età e lo stato civile. (Regione)	» 94
TAV. XVII. — Popolazione presente classificata secondo il sesso e il luogo di nascita nei Centri di almeno 15 000 abitanti, nei Comuni capiluoghi di Circondario, nelle Zone agricole, nelle Provincie e nella Regione. (Numeri assoluti)	» 95
TAV. XVIII. — Popolazione presente classificata secondo il sesso e il luogo di nascita nei Centri di almeno 15 000 abitanti, nei Comuni capiluoghi di Circondario, nelle Regioni agricole, nelle Provincie e nella Regione. (Numeri relativi)	» 104
TAV. XIX. — Popolazione presente classificata secondo il sesso, il luogo di nascita e per grandi gruppi di età. (Regione)	» 107
TAV. XX. — Abitanti di età superiore a 6 anni che sapevano leggere nei singoli Comuni, nei Circondari, nelle Provincie, nelle Zone agricole e nella Regione	» 109
TAV. XXI. — Abitanti di età superiore a 6 anni che sapevano leggere distinti secondo il sesso e l'età. (Regione)	» 119
TAV. XXII. — Popolazione presente di età superiore a 10 anni classificata secondo il sesso e la professione. (Regione)	» 121
TAV. XXIII. — Popolazione presente di età superiore a 10 anni classificata secondo il sesso e la professione nei Comuni aventi un Centro di almeno 15 000 abitanti, nei Circondari e nelle Provincie	» 148
TAV. XXIV. — Proprietari di beni immobili classificati secondo la natura dei beni e il sesso nei Centri di almeno 15 000 abitanti, nei Circondari, nelle Provincie e nella Regione	» 204
TAV. XXV. — Proprietari di beni immobili classificati secondo la natura dei beni e il sesso e secondo i gruppi professionali cui appartengono (Regione)	» 206
TAV. XXVI. — Stranieri classificati nei singoli Comuni, Circondari e Provincie e distinti secondo la qualità della dimora, del sesso e della nazionalità	» 207

INTRODUZIONE

CAPITOLO I.

TERRITORIO E POPOLAZIONE

1. — Sviluppo demografico dal 1911 al 1921.

Il compartimento della Liguria comprendeva, al 1° dicembre 1921, data del VI Censimento della popolazione (1), come al 10 giugno 1911, data del precedente Censimento, la Provincia di Genova, ripartita nei Circondari di Albenga, Chiavari, Genova, Savona e Spezia e la Provincia di Porto Maurizio, ripartita nei Circondari di Porto Maurizio e San Remo.

Lo sviluppo demografico della Liguria, nel periodo di tempo compreso fra i due Censimenti, risulta dalle cifre riportate qui sotto:

CIRCONDARI	Popolazione presente		Aumento (+) o diminuzione (—) percentuale	Num. degli abitanti per Km. ²	
	1911	1921		1911	1921
Albenga	57 073	60 082	+ 5.3	92	97
Chiavari	113 930	117 027	+ 2.7	125	128
Genova.....	577 449	657 657	+ 13.9	596	679
Savona	131 320	145 378	+ 10.7	135	150
Spezia	170 280	195 925	+ 15.1	271	312
PROVINCIA DI GENOVA.....	1 050 052	1 176 069	+ 12.0	256	287
Porto Maurizio.....	57 195	60 201	+ 5.3	112	118
San Remo.....	89 984	90 634	+ 0.7	134	135
PROVINCIA DI PORTO MAURIZIO	147 179	150 835	+ 2.5	124	128
LIGURIA.....	1 197 231	1 326 904	+ 10.8	227	251

(1) Occorre avvertire che le pubblicazioni riguardanti l'illustrazione dei dati del VI Censimento della popolazione si riferiscono alle circoscrizioni amministrative esistenti alla data del Censimento stesso e non tengono quindi conto delle variazioni successivamente avvenute.

È stato tuttavia pubblicato l'elenco dei Comuni con le rispettive popolazioni secondo i risultati del Censimento del 1921, tenute presenti le variazioni territoriali avvenute a tutto il 31 dicembre 1924. (Vedasi *annuncio in copertina*).

2. — **Distribuzione territoriale della popolazione.**

Il numero dei Comuni della Liguria, alla data dell'ultimo Censimento, era di 306, così ripartiti per gruppi di popolazione e per superficie:

COMUNI aventi una popolaz'one presen'	Numero dei Comuni aventi una superficie di ettari									Numero dei Comuni	Popolazione presente
	1 - 499	500 - 999	1000 - 1999	2000 - 2999	3000 - 3999	4000 - 4999 -	5000 - 9999	10000 - 29999	oltre 30000		
fino a 100 ab.	1	—	—	—	—	—	—	—	—	1	96
101- 200 »	6	—	—	—	—	—	—	—	—	6	996
201- 300 »	14	2	—	—	—	—	—	—	—	16	4 064
301- 400 »	11	8	2	—	—	—	—	—	—	21	7 621
401- 500 »	10	2	2	—	—	—	—	—	—	14	6 246
501- 1000 »	14	22	23	6	3	1	—	—	—	69	50 211
1001- 2000 »	5	8	24	12	7	—	1	—	—	57	80 801
2001- 3000 »	6	5	12	5	5	2	5	—	—	40	97 603
3001- 4000 »	1	1	11	3	1	4	4	—	—	25	87 335
4001- 5000 »	1	2	3	5	—	—	1	1	—	13	57 583
5001- 6000 »	—	3	2	1	2	—	1	—	—	9	50 057
6001- 7000 »	1	—	1	1	—	—	1	1	—	5	32 344
7001- 8000 »	—	1	2	1	—	—	—	—	—	4	30 938
8001- 9000 »	1	2	1	1	—	—	—	—	—	5	42 561
9001- 10000 »	—	—	—	—	—	—	—	—	—	—	—
10001- 15000 »	1	—	4	2	2	2	1	—	—	12	152 918
15001- 20000 »	—	1	—	—	1	—	—	—	—	2	34 890
20001- 25000 »	1	—	—	—	—	1	—	—	—	2	46 964
25001- 30000 »	—	1	—	—	—	—	—	—	—	1	28 536
30001- 40000 »	—	—	—	—	—	—	—	—	—	—	—
40001- 50000 »	—	—	—	—	—	—	—	—	—	—	—
50001- 60000 »	1	—	—	—	—	—	1	—	—	2	110 888
60001- 70000 »	—	—	—	—	—	—	—	—	—	—	—
70001- 80000 »	—	—	—	—	—	—	—	—	—	—	—
80001- 90000 »	—	—	—	—	—	1	—	—	—	1	88 035
90001-100000 »	—	—	—	—	—	—	—	—	—	—	—
oltre 100000 »	—	—	—	—	1	—	—	—	—	1	316 217
TOTALE .	74	58	87	37	22	11	15	2	—	306	1 326 904

I Comuni che avevano oltre 10 000 abitanti erano i seguenti: Genova con 316 217 abitanti, Spezia con 88 035, Savona con 58 711, San Pier d'Arena con 52 177, Rivarolo Ligure con 28 536, San Remo con 23 547, Sestri Ponente con 23 417, Cornigliano Ligure con 19 000, Voltri con 15 890, Chiavari con 14 739, Sestri Levante con 14 444, Rapallo con 14 063, Ventimiglia 14 046, Sarzana con 13 513, Arcola con 13 370, Pegli con 12 889, Oneglia con 12 145, Bolzaneto con 12 056, Varazze con 10 758, Borzoli con 10 674, Lerici con 10 221.

A differenza dei Censimenti precedenti, quello del 1921 ha rilevato, indipendentemente da ogni suddivisione di Comuni in frazioni di censimento, la distribuzione della popolazione italiana per singoli Centri abitati e cioè per ogni agglomerazione di case, in modo da conseguire la maggiore possibile corrispondenza fra i dati demografici e le segnalazioni della carta topografica.

Della popolazione della Liguria, 1 092 335 abitanti (823 per mille dell'intera popolazione) vennero censiti in 920 Centri di differente grandezza, mentre 234 569 (177 per mille) furono censiti in case sparse.

Diamo qui sotto la distribuzione della popolazione nei Centri, distinti secondo la loro importanza demografica, e nelle case sparse:

CENTRI E CASE SPARSE	Centri N.	Abitanti N.	Su 1 000 abitanti in complesso
Centri fino a 50 abitanti	55	1 929	1
» da 51 a 100 »	118	8 971	7
» » 101 » 250 »	309	51 263	39
» » 251 » 500 »	203	71 080	54
» » 501 » 1 000 »	126	86 626	65
» » 1 001 » 2 000 »	43	61 322	46
» » 2 001 » 3 000 »	27	63 164	48
» » 3 001 » 4 000 »	9	31 542	24
» di oltre 4 000 »	30	716 438	539
Centri in totale.....	920	1 092 335	823
Case sparse.....	—	234 569	177
IN COMPLESSO...		1 326 904	1 000

I Centri che avevano oltre 4 000 abitanti erano: Genova con 316 217 abitanti, Spezia con 62 972, San Pier d'Arena con 52 177, Savona con 51 832, Rivarolo Ligure con 25 662, Sestri Ponente con 23 417, San Remo con 19 456, Cornigliano Ligure con 14 082, Chiavari con 12 501, Oneglia con 12 145, Sarzana con 9 705, Ventimiglia con 9 219, Pegli con 8 899, Nervi con 7 994, Bolzaneto con 7 779, Voltri con 7 553, Porto Maurizio con 7 478, Rapallo con 7 177, Pra con 6 508, Quarto dei Mille con 6 201, Varazze con 5 505, Bordighera con 5 462, Camogli con 5 262, Pontedecimo con 5 166, Lavagna con 4 741, Albenga con 4 578, Alassio con 4 521, Borzoli con 4 119, Quinto al Mare con 4 057, Lerici con 4 053.

Per la prima volta, parte delle notizie rilevate dal Censimento, vengono elaborate, oltrechè per circoscrizioni amministrative (Circondari e Provincie), anche per zone agricole.

La ripartizione in zone agricole adottata in questa occasione, è quella seguita dall'Ufficio di Statistica agraria presso il Ministero dell'Economia Nazionale, per il territorio del Regno entro gli antichi confini (1).

Si è tenuto anche conto dei raggruppamenti delle zone agricole medesime in regioni di montagna, di collina e di pianura.

In tal modo si sono ottenuti dati demografici di maggiore interesse di quanto si può avere da raggruppamenti formati sulla base delle circoscrizioni amministrative.

Nei tre prospetti seguenti è dato per ogni zona, il nome che serve a contrassegnarla geograficamente, il nome dei Comuni che la compongono e la quantità dei Centri che essa accoglie, classificati secondo la loro importanza demografica, la superficie e la densità della popolazione rispettiva e la popolazione presente dei Centri e delle case sparse in ciascuna zona.

(1) Vedasi a pagina seguente.

Comuni e Centri compresi nelle Zone agricole.

(REGIONE)

Numero d'ordine delle Zone	DENOMINAZIONE delle Zone	COMUNI compresi nelle Zone	Numero dei Comuni	CENTRI									
				in complesso	fino a 50	51-100	101-250	251-500	501-1000	1001-2000	2001-3000	3001-4000	oltre 4000
					abitanti								

PROVINCIA DI GENOVA.

Regione di Montagna.

I	Alta Valle Bor- mida	Bardinetto - Calizzano - Massi- mino.....	3	14	—	4	6	3	1	—	—	—	—
II	Medie montagne Subalpine	Arnasco - Balestrino - Bardino Nuovo - Bardino Vecchio - Calice Ligure - Casanova Ler- rone - Castelbianco - Castel- vecchio di Rocca Barbena - Cenesi - Cisano sul Neva - Erli - Garlanda - Giustenice - Magliolo - Nasino - Onzo - Orco Feglino - Ortovero - Rialto - Stellanello - Testico - Tovo San Giacomo - Vel- lego - Vendone - Zuccarello	25	69	9	13	25	16	6	—	—	—	—
III	Bassa montagna litoranea Al- benga	Alassio - Albenga - Andora - Boissano - Borghetto Santo Spirito - Borgio - Campo- chiesa - Ceriale - Finalborgo - Finale Marina - Finale Pia - Laigueglia - Loano - Pietra Ligure - Ranzi Pietra - Toi- rano - Verezzi - Villanova d'Albenga	18	42	—	5	7	14	8	2	2	2	(¹) 2
IV	Montagna litora- nea Chiavari ..	Chiavari - Lavagna - Moneglia - Portofino - Rapallo - Santa Margherita Ligure - Sestri Levante - Zoagli	8	28	1	2	6	4	6	1	3	2	(²) 3
V	Montagna inter- media Chiavari.	Borzonasca - Carasco - Casar- za Ligure - Castiglione Chia- varese - Cicagna - Cogorno - Coreglia Ligure - Mezzanego - Ne - Orero - San Colombano Certenoli - San Rufino.....	12	52	13	9	19	6	5	—	—	—	—
VI	Alta montagna Chiavari	Favale di Malvaro - Lorsica - Lumarzo - Maissana - Moco- nesi - Neirone - Rezzoaglio - Santo Stefano d'Aveto - Va- rese Ligure	9	55	4	7	21	15	8	—	—	—	—

(¹) 4521 (Alassio), 4578 (Albenga). — (²) 12501 (Chiavari), 4741 (Lavagna), 7177 (Rapallo).

Numero d'ordine delle Zone	DENOMINAZIONE delle Zone	COMUNI compresi nelle Zone	Numero dei Comuni	CENTRI									
				in complesso	fino a 50	51-100	101-250	251-500	501-1000	1001-2000	2001-3000	3001-4000	oltre 4000
					abitanti								
VII	Montagna litoranea Genova	Arenzano - Bogliasco - Camogli - Cornigliano Ligure - Genova - Nervi - Pegli - Pieve Ligure - Pra - Quarto dei Mille - Quinto al Mare - Recco - San Giovanni Battista - San Pier d'Arena - Sant'Ilario Ligure - Sestri Ponente - Sori - Voltri.....	18	34	—	1	6	2	8	1	3	2	(¹) 11
VIII	Montagna intermedia Genova	Apparizione - Avegno - Bavari - Boizaneto - Borzoli - Canepa - Molassana - Pontedecimo - Rivarolo Ligure - San Quirico in Val di Polcevera - Sant'Olcese - Struppa.....	12	38	1	4	6	13	5	1	4	—	(²) 4
IX	Alta montagna Genova.....	Bargagli - Busalla - Campo Ligure - Campomorone - Cassella - Ceranesi - Crocefieschi - Davagna - Isola del Cantone - Masone - Mele - Mignanego - Montebruno - Montoggio - Propata - Ronco Scrivia - Rossiglione - Savignone - Serra Riccò - Torriglia - Tribogna - Uscio - Valbrenna - Vobbia.....	24	117	6	17	45	27	14	4	4	—	—
X	Montagna litoranea Savona	Albisola Marina - Altare - Bergeggi - Celle Ligure - Cogolito - Ellera - Noli - Quiliano - Savona - Segno - Spotorno - Vado Ligure - Varazze.	13	35	1	4	10	5	4	7	1	1	(³) 2
XI	Alta montagna Savona	Albisola Superiore - Biestro - Bormida - Brovida - Cairo Montenotte - Carcare - Cengio - Cosseria - Dego - Giussvalla - Mallare - Martina Olba - Millesimo - Mioglia - Murialdo - Olba - Osiglia - Pallare - Piana Crixia - Plochio - Pontinvrea - Roccavignale - Rocchetta Cengio - Santa Giulia - Sassello - Stella - Tiglieto - Vezzi Portio....	28	87	8	19	34	12	11	3	—	—	—
XII	Media montagna de Vara	Carro - Carrodano - Sesta Godano - Zignago.....	4	26	1	1	14	9	1	—	—	—	—

(¹) 5 262 (Camogli), 14 082 (Cornigliano Ligure), 316 217 (Genova), 7 994 (Nervi), 8 899 (Pegli), 6 508 (Pra), 6 201 (Quarto dei Mille), 4 057 (Quinto al Mare), 52 177 (San Pier d'Arena), 23 417 (Sestri Ponente), 7 553 (Voltri). — (²) 7 779 (Boizaneto), 4 119 (Borzoli), 5 166 (Pontedecimo), 25 662 (Rivarolo Ligure). — (³) 51 832 (Savona), 5 505 (Varazze).

Numero d'ordine delle Zone	DENOMINAZIONE delle Zone	COMUNI compresi nelle Zone	Numero dei Comuni	CENTRI									
				in complesso	fino a 50	51-100	101-250	251-500	501-1000	1001-2000	2001-3000	3001-4000	oltre 4000
					abitanti								
XIII	Bassa montagna litoranea Spezia	Bonassola - Deiva - Framura - Levanto - Monterosso al Mare - Riomaggiore - Vernazza.....	7	24	1	3	10	1	4	3	2	—	—
XIV	Isola di Capraia	Capraia Isola.....	1	1	—	—	—	—	1	—	—	—	—
		Regione di Montagna.....	182	622	45	89	209	127	82	22	19	7	22

Regione di Collina.

XV	Alto colle Valli Vara e Magra..	Ameglia - Arcola - Beverino - Bolano - Borghetto di Vara - Brugnato - Castelnuovo di Magra - Follo - Lerici - Ortonovo - Pignone - Portovenere - Riccò del Golfo di Spezia - Spezia - Vezzano Ligure	15	68	1	1	16	21	15	8	3	1	(*) 2
XVI	Collepiano di Sarzana	Santo Stefano di Magra - Sarzana	2	3	—	—	—	1	—	1	—	—	(*) 1
		Regione di Collina.....	17	71	1	1	16	22	15	9	3	1	3
		Provincia di Genova	199	693	46	90	225	149	97	31	22	8	25

PROVINCIA DI PORTO MAURIZIO.

Regione di Montagna.

XVII	Alta montagna di Porto Maurizio.	Aquila di Arroscia - Arno - Carpasio - Conio - Cosio di Arroscia - Mendatica - Moano - Montegrosso Pian Latte - Pieve di Teco - Pornassio - Rezzo	11	30	2	6	10	8	3	1	—	—	—
XVIII	Media montagna di Porto Maurizio	Arzeno d'Oneglia - Aurigo - Bestagno - Borghetto di Arroscia - Borgomaro - Borgo Sant'Agata - Candeaasco - Caravonica - Cartari e Calderara - Cenova - Cesio - Chiusanico - Chiusavecchia - Costa di Oneglia - Diano Arentino - Diano Borello - Delledo - Gazzelli - Lavina -											

(*) 4 053 (Lerici), 62972 (Spezia). — (*) 9 705 (Sarzana).

Numero d'ordine delle Zone	DENOMINAZIONE delle Zone	COMUNI compresi nelle Zone	Numero dei Comuni	CENTRI									
				in complesso	fino a 50	51-100	101-250	251-500	501-1000	1001-2000	2001-3000	3001-4000	oltre 4000
					abitanti								
		Lucinasco - Maro Castello - Moltedo Superiore - Montegrazie - Olivastri - Pantasina - Pianavia - Pietrabruna - Pontedassio - Prelà - Ranzo - San Lazzaro Reale - Sarola - Tavole - Torria - Valloria Marittima - Vasia - Vessalico - Villa Faraldi - Villa Guardia - Villa Talla - Villa Viani - Ville San Pietro - Ville San Sebastiano..	43	79	3	7	38	26	5	—	—	—	—
XIX	Bassa montagna litoranea di Porto Maurizio	Caramagna Ligure - Castelvechio di Santa Maria Maggiore - Cervo - Civezza - Diano Calderina - Diano Castello - Diano Marina - Diano San Pietro - Oneglia - Piani - Poggi - Porto Maurizio - San Bartolomeo del Cervo - Torrazza..	14	32	2	8	11	4	3	1	1	—	(¹) 2
XX	Alta montagna San Remo ...	Castel Vittorio - Molini di Triora - Olivetta San Michele - Pigna - Rocchetta Nervina - Triora	6	24	1	2	7	7	5	1	1	—	—
XXI	Media montagna San Remo ...	Airole - Apricale - Badalucco - Bajardo - Boscomare - Ceriana - Dolceacqua - Isolabona - Montalto Ligure - Perinaldo	10	14	—	2	2	1	2	4	3	—	—
XXII	Bassa montagna litoranea San Remo	Bordighera - Borghetto San Niccolò - Bussana - Camporosso - Castellaro - Cipressa - Coldirodi - Costarainera - Lingueglietta - Pompeiana - Riva Ligure - San Biagio della Cima - San Lorenzo al Mare - San Remo - Santo Stefano al Mare - Sasso di Bordighera - Seborga - Soldano - Taggia - Terzorio - Vallebona - Vallecrosia - Ventimiglia	23	48	1	3	16	8	11	5	—	1	(²) 3
		Provincia di Porto Maurizio	107	227	9	28	84	54	29	12	5	1	5
		Liguria	306	920	55	118	309	203	126	43	27	9	30

(¹) 12 145 (Oneglia), 7 478 (Porto Maurizio). — (²) 5 462 (Bordighera), 19 456 (San Remo), 9 219 (Ventimiglia).

Superficie e densità della popolazione nelle Zone agricole.

(REGIONE)

Numero d'ordine delle Zone	Denominazione delle Zone	Superficie territoriale delle Zone Km. ²	Densità per Km. ²		Numero d'ordine delle Zone	Denominazione delle Zone	Superficie territoriale delle Zone Km. ²	Densità per Km. ²	
			dell'intera popolazione	della popolazione sparsa				dell'intera popolazione	della popolazione sparsa
PROVINCIA DI GENOVA.					<i>Regione di Collina.</i>				
<i>Regione di Montagna.</i>									
I	Alta Valle Bor- mida	104, 74	40	9	XV	Alto colle Valli Vara e Magra..	306, 62	499	136
II	Medie montagne Subalpine.....	306, 59	54	7	XVI	Collepiano di Sar- zana.....	55, 62	308	100
III	Bassa montagna li- toranea Albenga	207, 07	190	28		Regione di Collina .	362, 24	469	131
IV	Montagna litora- nea Chiavari...	129, 18	514	153		Provincia di Genova	4 098, 01	287	54
V	Montagna inter- media Chiavari.	323, 28	82	51	PROVINCIA DI PORTO MAURIZIO.				
VI	Alta montagna Chiavari	458, 83	53	19	<i>Regione di Montagna.</i>				
VII	Montagna litora- nea Genova....	199, 26	2 501	113	XVII	Alta montagna di Porto Maurizio.	222, 77	42	2
VIII	Montagna inter- media Genova .	133, 69	653	185	XVIII	Media montagna di Porto Maurizio	220, 72	91	1
IX	Alta montagna Genova.....	615, 74	116	45	XIX	Bassa montagna litoranea di Porto Maurizio	68, 08	451	28
X	Montagna litora- nea Savona....	268, 03	372	69	XX	Alta montagna San Remo.....	261, 29	38	1
XI	Alta montagna Savona	703, 39	65	32	XXI	Media montagna San Remo.....	180, 16	84	5
XII	Media montagna del Vara.....	151, 52	52	11	XXII	Bassa montagna litoranea San Remo.....	229, 15	287	36
XIII	Bassa montagna litoranea Spezia	114, 73	157	35		Provincia di Porto Maurizio.....	1 182, 17	128	10
XIV	Isola di Capraia.	19, 72	28	...		Liguria	5 280, 18	251	44
	Regione di Montagna	3 735, 77	269	47					

Popolazione presente dei Centri classificati secondo la loro importanza demografica e popolazione delle case sparse nelle Zone agricole.

(REGIONE)

A — Numeri assoluti.

Numero d'ordine delle Zone (a)	Popolazione presente delle Zone	POPOLAZIONE PRESENTE										DELLE CASE SPARSE
		DEI CENTRI										
		n complesso	fino a 50	da 51 a 100	da 101 a 250	da 251 a 500	da 501 a 1000	da 1001 a 2000	da 2001 a 3000	da 3001 a 4000	oltre 4000	

abitanti

PROVINCIA DI GENOVA.

Regione di Montagna.

I	4 175	3 203	—	265	1 170	944	824	—	—	—	—	972
II	16 601	14 598	272	1 024	4 056	5 542	3 704	—	—	—	—	2 003
III	39 306	33 449	—	361	1 205	4 364	4 979	2 139	4 780	6 522	(¹) 9 099	5 857
IV	66 388	46 606	48	164	900	1 673	4 128	1 424	6 788	7 062	(²) 24 419	19 782
V	26 400	9 935	455	704	3 149	2 282	3 345	—	—	—	—	16 465
VI	24 239	15 519	126	516	3 434	5 800	5 643	—	—	—	—	8 720
VII	498 314	475 854	—	97	890	604	6 143	1 593	7 109	7 051	(³) 452 367	22 460
VIII	87 294	62 574	48	280	1 008	4 260	3 133	1 867	9 252	—	(⁴) 42 726	24 720
IX	71 498	43 500	225	1 327	7 419	9 587	9 165	6 155	9 622	—	—	27 998
X	99 700	81 314	31	349	1 775	1 865	2 675	11 031	2 972	3 279	(⁵) 57 337	18 386
XI	45 678	23 470	299	1 461	5 060	4 244	7 550	4 856	—	—	—	22 208
XII	7 889	6 173	25	100	2 347	2 994	707	—	—	—	—	1 716
XIII	18 030	14 055	47	204	1 951	392	2 920	3 336	5 205	—	—	3 975
XIV	551	548	—	—	—	—	548	—	—	—	—	3
Totale	1 006 063	830 798	1 576	6 852	34 364	44 551	55 464	32 401	45 728	23 914	585 948	175 265

Regione di Collina.

XV	152 854	111 021	41	69	2 609	7 586	10 932	12 510	6 554	3 695	(⁶) 67 025	41 833
XVI	17 152	11 578	—	—	—	473	—	1 400	—	—	(⁷) 9 705	5 574
Totale	170 006	122 599	41	69	2 609	8 059	10 932	13 910	6 554	3 695	76 730	47 407
Provincia di Genova	1 176 069	953 397	1 617	6 921	36 973	52 610	66 396	46 311	52 282	27 609	662 678	222 672

PROVINCIA DI PORTO MAURIZIO

Regione di Montagna.

XVII	9 467	9 084	58	410	1 591	2 824	2 623	1 578	—	—	—	383
XVIII	20 045	19 739	102	559	6 585	8 940	3 553	—	—	—	—	306
XIX	30 689	28 775	94	570	1 979	1 341	1 963	1 192	2 013	—	(⁸) 19 623	1 914
XX	9 825	9 658	25	138	1 119	1 994	3 064	1 290	2 028	—	—	167
XXI	15 137	14 277	—	139	323	279	1 710	4 985	6 841	—	—	860
XXII	65 672	57 405	33	234	2 693	3 092	7 317	5 966	—	3 933	(⁹) 34 137	8 267
Provincia di Porto Maurizio	150 835	138 938	312	2 050	14 290	18 470	20 230	15 011	10 882	3 933	53 760	11 897
Liguria	1 326 904	1 092 335	1 929	8 971	51 263	71 080	86 626	61 322	63 164	31 542	716 438	234 569

(a) Per la denominazione e composizione delle Zone vedasi a pag. VIII.

(¹) Allassio ab. 4 521, Albenga ab. 4 578. — (²) Chiavari ab. 12 501, Lavagna ab. 4 741, Rapallo ab. 7 177. — (³) Camogli ab. 5 262, Cornigliano Ligure ab. 14 082, Genova ab. 316 217, Nervi ab. 7 994, Pegli ab. 8 899, Pra ab. 6 508, Quarto dei Mille ab. 6 201, Quinto al Mare ab. 4 057, San Pier d'Arena ab. 52 177, Sestri Ponente ab. 23 417, Voltri ab. 7 553. — (⁴) Bolzaneto ab. 7 779, Borzoli ab. 4 119, Pontedecimo ab. 5 166, Rivarolo Ligure ab. 25 662. — (⁵) Savona ab. 51 882, Varazze ab. 5 505. — (⁶) Lerici ab. 4 053, Spezia ab. 62 972. — (⁷) Serzana. — (⁸) Oneglia ab. 12 145, Porto Maurizio abitanti 7 478. — (⁹) Bordighera ab. 5 462, San Remo ab. 19 456, Ventimiglia ab. 9 219.

Popolazione presente dei Centri classificati secondo la loro importanza demografica e popolazione delle case sparse nelle Zone agricole.

(REGION)

B — Numeri relativi.

Numero d'ordine delle Zone	Su 1000 abitanti in complesso appartenevano a :										CASE SPARSE
	CENTRI										
	in complesso	fino a 50	da 51 a 100	da 101 a 250	da 251 a 500	da 501 a 1000	da 1001 a 2000	da 2001 a 3000	da 3001 a 4000	oltre 4000	
a b i t a n t i											

PROVINCIA DI GENOVA.

Regione di Montagna.

I	767	—	63	281	226	197	—	—	—	—	233
II	879	16	62	244	334	223	—	—	—	—	121
III	851	—	9	31	111	127	54	122	166	231	149
IV	702	1	2	14	25	62	21	102	106	369	298
V	376	17	27	119	86	127	—	—	—	—	624
VI	640	5	21	142	239	233	—	—	—	—	360
VII	955	—	...	2	1	12	3	14	14	909	45
VIII	717	1	3	12	49	36	21	106	—	489	283
IX	608	3	19	104	134	128	86	134	—	—	392
X	816	...	4	18	19	27	111	30	33	574	184
XI	514	7	32	111	93	165	106	—	—	—	486
XII	782	3	13	297	379	90	—	—	—	—	218
XIII	780	3	11	108	22	162	185	289	—	—	220
XIV	995	—	—	—	—	995	—	—	—	—	5
Regione di Montagna	826	2	7	34	44	55	32	45	24	583	174

Regione di Collina.

XV	726	17	50	72	82	43	24	438	274
XVI	675	—	—	—	28	—	82	—	—	565	325
Regione di Collina.	721	15	47	64	82	39	22	452	279
Provincia di Genova.	811	1	6	31	46	57	39	44	23	564	189

PROVINCIA DI PORTO MAURIZIO.

Regione di Montagna.

XVII	960	6	43	168	299	277	167	—	—	—	40
XVIII	985	5	28	330	445	177	—	—	—	—	15
XIX	938	3	19	64	44	64	39	66	—	639	62
XX	982	3	14	114	203	312	131	206	—	—	17
XXI	943	—	9	21	18	113	329	453	—	—	57
XXII	874	1	4	41	47	111	91	—	60	519	126
Provincia di Porto Maurizio	921	2	14	95	122	134	100	72	26	356	79
Liguria	823	1	7	39	54	65	46	48	24	539	177

CAPITOLO II.

FAMIGLIE E CONVIVENZE

1. — Numero e componenti.

La popolazione della Liguria si ripartiva, in famiglie e convivenze, nel modo seguente:

Convivenze (alberghi, caserme, ospedali, ecc.) N.	2 017	con	69 455	abitanti
Famiglie »	328 965	»	1 257 449	»
CONVIVENZE E FAMIGLIE. »	330 982	»	1 326 904	»

Secondo la loro specie, le 2 017 convivenze si distinguevano nei seguenti gruppi:

Specie delle convivenze e loro composizione.

GRUPPI	Num.	Componenti
Alberghi, locande e pensioni.....	398	7 338
Camerate di operai, ecc.	467	8 122
Istituti di educazione (collegi, orfanotrofi, ecc.)	195	10 137
Istituti di assistenza (ospizi, ricoveri, ecc.) ..	107	5 761
Istituti di cura (ospedali, manicomi)	75	8 049
Conventi	246	4 215
Caserme, corpi di guardia, ecc.....	402	22 341
Carceri, case di pena, ecc.....	26	2 677
Altre convivenze.....	101	815
IN COMPLESSO...	2 017	69 455

2. — Composizione delle famiglie.

Secondo il numero delle persone censite presenti alla data del Censimento, le 328 965 famiglie si classificavano nel modo seguente:

Famiglie classificate secondo il numero delle persone presenti.

Persone	Famiglie	Su 1 000 famiglie	Persone	Famiglie	Su 1 000 famiglie
1	39 397	120	11	1 082	3
2	59 342	180	12	481	1
3	64 642	197	13	201	1
4	57 489	175	14	99	..
5	43 597	133	15	32	..
6	29 096	88	16 e più	36	..
7	17 037	52			
8	9 357	28			
9	4 774	15	IN COMPLESSO	328 965	1 000
10	2 303	7			

Secondo il tipo della loro composizione, le famiglie suddette presentavano la seguente ripartizione:

Famiglie classificate secondo la loro composizione.

TIPI DI FAMIGLIE	Famiglie	Su 1 000 famiglie
Soli parenti e affini	297 074	903
Parenti e affini con domestici	13 728	42
Parenti e affini con garzoni	1 468	4
Parenti e affini con dozzinanti, conviventi ed estranei.....	14 665	45
Parenti e affini con domestici e garzoni	245	1
Parenti e affini con domestici, dozzinanti, conviventi ed estranei...	1 480	4
Parenti e affini con garzoni, conviventi, dozzinanti ed estranei.....	62	..
Parenti e affini con domestici, garzoni, dozzinanti, conviventi ed estranei	21	..
Soli estranei	222	1
IN COMPLESSO...	328 965	1 000

3. — Famiglie naturali.

Le famiglie suddette, ricondotte alla loro composizione naturale, escludendone cioè i domestici, i garzoni, gli estranei e includendovi invece i membri (parenti e affini) temporaneamente assenti, si distribuivano, secondo le varie condizioni sociali dei rispettivi Capi di famiglia, nel modo seguente:

Famiglie naturali classificate secondo la condizione sociale del Capo di famiglia.

CONDIZIONE SOCIALE	Famiglie	Componenti	Su 1 000 famiglie	Su 1 000 componenti
Agricoltori conducenti terreni propri.....	44 725	200 353	136	158
Fittavoli.....	5 934	32 123	18	25
Mezzadri	7 802	43 416	24	34
Contadini giornalieri, boscaioli, pastori, mandriani, bifolchi, ecc.....	18 709	78 531	57	62
Industriali e commercianti (padroni, direttori, capi aziende).....	5 943	25 003	18	20
Esercenti (padroni), venditori di generi alimentari	17 624	71 446	54	56
Artigiani e lavoratori, per proprio conto, di tutte le industrie (eccettuate le agricole).....	17 226	67 856	52	53
Operai salariati di tutte le industrie (eccettuate le agricole).....	87 029	334 359	266	263
Persone di servizio e di fatica, garzoni, ecc.	51 397	189 380	156	149
Professionisti, artisti, addetti ai culti.....	10 550	32 731	32	26
Ufficiali dell'Esercito, impiegati di aziende pubbliche, di banche, ecc.	14 632	53 830	44	42
Impiegati di aziende private, commessi di negozio (esclusi i garzoni)	16 805	60 505	51	48
Pensionati	10 996	36 781	33	29
Possidenti, benestanti.....	7 640	22 300	23	18
Attendenti alle cure domestiche, professione incerta o non indicata	11 953	20 989	36	17
IN COMPLESSO..	328 965	1 269 603	000	1 000

La composizione media per famiglia naturale, secondo la condizione sociale del Capo, veniva a risultare come segue:

CONDIZIONE SOCIALE	Composizione media per famiglia
Agricoltori conducenti terreni propri	4.5
Fittavoli	5.4
Mezzadri	5.6
Contadini giornalieri, boscaioli, pastori, mandriani, bifolchi, ecc.	4.2
Industriali e commercianti (padroni, direttori, capi aziende)	4.2
Esercenti (padroni), venditori di generi alimentari	4.1
Artigiani e lavoratori, per proprio conto, di tutte le industrie (eccettuate le agricole)	3.9
Operai salariati di tutte le industrie (eccettuate le agricole)	3.8
Persone di servizio e di fatica, garzoni, ecc.	3.7
Professionisti, artisti, addetti ai culti	3.1
Ufficiali dell'Esercito, impiegati di aziende pubbliche, di banche, ecc.	3.7
Impiegati di aziende private, commessi di negozio (esclusi i garzoni)	3.6
Pensionati	3.3
Possidenti, benestanti	2.9
Attendenti alle cure domestiche, professione incerta o non indicata	1.8
COMPOSIZIONE MEDIA ..	3.9

Secondo il sesso e il numero delle persone economicamente attive, intendendosi come tali quelle che portano un contributo finanziario al sostentamento della famiglia, le famiglie naturali sopra indicate si ripartivano nei seguenti gruppi:

Famiglie naturali classificate secondo il sesso e il numero delle persone economicamente attive.

PERSONE ATTIVE	Famiglie N.	Su 1 000 famiglie
Nessuna persona attiva	11 953	36
Una persona attiva (maschio)	150 845	459
Una persona attiva (femmina)	17 908	54
Due persone attive (maschi)	38 956	118
Due persone attive (femmine)	3 478	11
Due persone attive (maschio e femmina)	30 613	93
Tre o più persone attive (maschi)	23 326	71
Tre o più persone attive (femmine)	971	3
Tre o più persone attive (maschi e femmine)	50 915	155
IN COMPLESSO ..	328 965	1 000

CAPITOLO III.

CARATTERI INDIVIDUALI DELLA POPOLAZIONE

1. — Popolazione classificata secondo il sesso e l'età.

La ripartizione degli abitanti secondo il sesso e l'età è data dal prospetto che segue:

ANNI DI ETÀ	Popolazione			ANNI DI ETÀ	Popolazione		
	In complesso	M	F		In complesso	M	F
fino a 1	24 578	12 417	12 161	20 - 21	29 882	17 530	12 352
1 - 2	22 887	11 626	11 261	21 - 25	97 284	48 233	49 051
2 - 3	16 043	8 207	7 836	25 - 30	114 104	54 542	59 562
3 - 4	14 567	7 282	7 285	30 - 35	106 881	51 945	54 936
4 - 5	15 952	8 070	7 882	35 - 40	93 580	46 250	47 330
5 - 6	18 320	9 271	9 049	40 - 45	84 726	42 152	42 574
6 - 7	23 248	11 823	11 425	45 - 50	74 525	37 562	36 963
7 - 8	24 302	12 280	12 022	50 - 55	65 102	32 730	32 372
8 - 9	24 918	12 566	12 352	55 - 60	58 801	29 808	28 993
9 - 10	24 498	12 347	12 151	60 - 65	47 594	23 377	24 217
10 - 11	25 245	12 796	12 449	65 - 70	36 333	17 647	18 686
11 - 12	25 807	13 065	12 742	70 - 75	25 859	12 231	13 628
12 - 13	24 853	12 452	12 401	75 - 80	15 761	7 507	8 254
13 - 14	25 474	12 894	12 580	80 - 85	7 079	3 204	3 875
14 - 15	24 524	12 342	12 182	85 - 90	2 431	1 048	1 383
15 - 16	25 195	12 481	12 714	90 - 95	517	181	336
16 - 17	25 036	12 432	12 604	95 - 100	63	11	52
17 - 18	25 414	12 800	12 614	oltre 100	13	4	9
18 - 19	24 494	12 194	12 300	Età ignota	5 066	2 196	2 870
19 - 20	25 948	13 463	12 485				
				TOTALE ..	1 326 904	660 966	665 938

2. — Popolazione classificata secondo il sesso e per gruppi di età.

Raggruppando i dati della precedente tabella, in modo che si possano rilevare gli effetti demografici degli avvenimenti eccezionali del decennio, e mettendo a confronto i risultati del Censimento del 1911 con quelli del Censimento 1921, si ottiene il seguente prospetto:

GRUPPI DI ETÀ	1911			1921			Aumento (+) o diminuzione (-) percentuale		
	In complesso	M	F	In complesso	M	F	In complesso	M	F
fino a 2 anni	51 045	25 839	25 206	47 465	24 043	23 422	- 7.0	- 7.0	- 7.1
da 3 » 6 »	95 474	48 273	47 201	64 882	32 830	32 052	- 32.0	- 32.0	- 32.0
» 7 » 20 »	319 768	159 714	160 054	348 956	175 935	173 021	+ 9.1	+ 10.2	+ 8.1
» 21 » 40 »	373 886	189 175	184 711	441 731	218 500	223 231	+ 18.1	+ 15.5	+ 20.9
» 41 » 60 »	238 335	120 045	118 290	283 154	142 252	140 902	+ 18.8	+ 18.4	+ 19.1
oltre 60 »	115 951	55 740	60 211	135 650	65 210	70 440	+ 17.0	+ 17.0	+ 17.0
Età ignota	2 772	1 341	1 431	5 066	2 196	2 870	—	—	—
IN COMPLESSO..	1 197 231	600 127	597 104	1 326 904	660 966	665 938	+ 10.8	+ 10.1	+ 11.5

5. — Popolazione di età superiore a 10 anni classificata secondo il sesso e per grandi categorie professionali.

In cifre riassuntive, la popolazione di età superiore a 10 anni, così si ripartiva nelle differenti categorie professionali:

a) NUMERI ASSOLUTI.

CATEGORIE PROFESSIONALI	In complesso	M	F
Agricoltura, caccia e pesca	201 042	130 119	70 923
Industria:			
<i>Padroni, direttori di aziende</i>	5 038	4 788	250
<i>Impiegati</i>	14 101	12 348	1 753
<i>Artigiani indipendenti</i>	25 348	16 546	8 802
<i>Operai salariati</i>	218 257	189 823	28 434
Totale Industria..	262 744	223 505	39 239
Commercio:			
<i>Padroni, direttori di aziende</i>	34 557	23 519	11 038
<i>Impiegati</i>	24 799	21 398	3 401
<i>Garzoni</i>	7 226	5 821	1 405
Totale Commercio..	66 582	50 738	15 844
Amministrazione pubblica e privata	45 004	42 153	2 851
Culto, professioni e arti liberali	26 391	14 356	12 035
Addetti ai servizi domestici	25 191	3 323	21 868
Proprietari, benestanti	12 116	4 905	7 211
Attendenti alle cure domestiche, pensionati, studenti, ricoverati, ecc.	478 521	85 978	392 543
IN COMPLESSO..	1 117 591	555 077	562 514

b) NUMERI RELATIVI A 1 000 ABITANTI.

CATEGORIE PROFESSIONALI	In complesso	M	F
Agricoltura, caccia e pesca	178	231	126
Industria:			
<i>Padroni, direttori di aziende</i>	5	9	..
<i>Impiegati</i>	13	22	3
<i>Artigiani indipendenti</i>	23	30	16
<i>Operai salariati</i>	195	343	51
Totale Industria..	236	404	70
Commercio:			
<i>Padroni, direttori di aziende</i>	32	43	20
<i>Impiegati</i>	22	39	6
<i>Garzoni</i>	6	10	2
Totale Commercio..	60	92	28
Amministrazione pubblica e privata	40	76	5
Culto, professioni e arti liberali	24	26	21
Addetti ai servizi domestici	23	6	39
Proprietari, benestanti	11	9	13
Attendenti alle cure domestiche, pensionati, studenti, ricoverati, ecc.	428	156	698
IN COMPLESSO..	1 000	1 000	1 000

6. — **Alfabetismo.**

L'alfabetismo è stato rilevato dal Censimento con la domanda se i censiti *sapevano leggere*. Ne riassumiamo qui i risultati generali, per la popolazione di oltre 6 anni, divisa per gruppi di età, facendo il confronto coi dati del Censimento precedente.

GRUPPI DI ETÀ	Alfabeti su 100 censiti del rispettivo gruppo di età					
	1911			1921		
	In complesso	M	F	In complesso	M	F
7 — 15	87	87	87	91	91	91
16 — 21	94	93	94	97	96	97
22 — 30	91	90	91	96	97	95
31 — 40	87	89	84	94	95	93
41 — 60	78	83	72	88	90	85
61 e oltre	54	66	44	71	78	64
IN COMPLESSO	83	86	80	90	92	89

Nei sette Circondari della Regione le cifre proporzionali degli alfabeti, secondo i risultati dei due ultimi Censimenti, sono le seguenti :

CIRCONDARI	Su 100 abitanti di età superiore a 6 anni sapevano leggere					
	1911			1921		
	In complesso	M	F	In complesso	M	F
Albenga.....	82	86	77	90	92	88
Chiavari.....	77	79	74	88	90	87
Genova.....	86	88	85	92	93	91
Savona.....	83	85	81	90	91	89
Spezia.....	75	81	69	84	88	80
PROVINCIA DI GENOVA.....	83	85	80	90	91	88
Porto Maurizio.....	85	89	82	92	94	90
San Remo.....	84	88	80	90	92	89
PROVINCIA DI PORTO MAURIZIO	84	88	80	91	93	89
LIGURIA.....	83	86	80	90	92	89

Il miglioramento conseguito nei riguardi dell'alfabetismo della popolazione censita dal 1871 in poi, appare evidente dalle seguenti cifre riassuntive:

ANNI	ALFABETI		
	In complesso	Maschi	Femmine
1871	44	51	36
1881	56	63	48
1901	73	78	69
1911	83	86	80
1921	90	92	89

Nell'ultimo decennio il miglioramento nei riguardi dell'alfabetismo è stato quindi del 10,70 % per i maschi, dell'11,13 % per le femmine e del 10,84 % per il complesso della popolazione.

7. — Proprietari di beni immobili.

Si riportano i dati riassuntivi sui proprietari di beni immobili, mettendoli a confronto coi risultati del precedente Censimento:

CIRCONDARI	PROPRIETARI DI BENI IMMOBILI	
	1911	1921
Albenga.....	13 285	12 694
Chiavari.....	15 612	15 166
Genova.....	34 411	33 578
Savona.....	12 516	10 634
Spezia.....	17 949	16 670
PROVINCIA DI GENOVA.....	93 773	88 742
Porto Maurizio.....	17 628	16 580
San Remo.....	22 741	22 496
PROVINCIA DI PORTO MAURIZIO.....	40 369	39 076
LIGURIA.....	134 142	127 818

Secondo la natura della loro proprietà, si ripartivano come segue :

SPECIE DELLA PROPRIETÀ IMMOBILIARE	PROPRIETARI DI BENI IMMOBILI	
	1911	1921
Soli terreni.....	79 838	68 203
Soli fabbricati.....	17 803	21 118
Terreni e fabbricati	36 501	38 497
IN COMPLESSO....	134 142	127 818

8. — **Stranieri.**

Riassumiamo nel seguente prospetto le notizie sugli stranieri censiti nella Liguria nel 1921, mettendoli a confronto con i risultati del Censimento precedente.

CIRCONDARI	1911			1921		
	In complesso	M	F	In complesso	M	F
Albenga	392	173	219	458	148	310
Chiavari	586	323	263	553	213	340
Genova	4 295	2 540	1 755	5 658	3 534	2 124
Savona	1 099	733	366	248	131	117
Spezia	303	134	169	402	287	115
PROVINCIA DI GENOVA.....	6 675	3 903	2 772	7 319	4 313	3 006
Porto Maurizio.....	449	224	225	77	38	39
San Remo.....	2 921	1 138	1 783	3 105	1 101	2 004
PROVINCIA DI PORTO MAURIZIO	3 370	1 362	2 008	3 182	1 139	2 043
LIGURIA	10 045	5 265	4 780	10 501	5 452	5 049

Secondo la nazionalità, gli stranieri comprendevano: 2 404 francesi, 463 germanici, 1 354 svizzeri, 2 157 inglesi, 477 americani del nord, 150 austriaci, 283 greci, 296 norvegesi, 150 portoghesi, 265 russi, 430 spagnoli, 344 argentini, 125 brasiliani, 112 uruguaiani. I rimanenti 1 491 appartenevano ad altre 36 nazionalità.

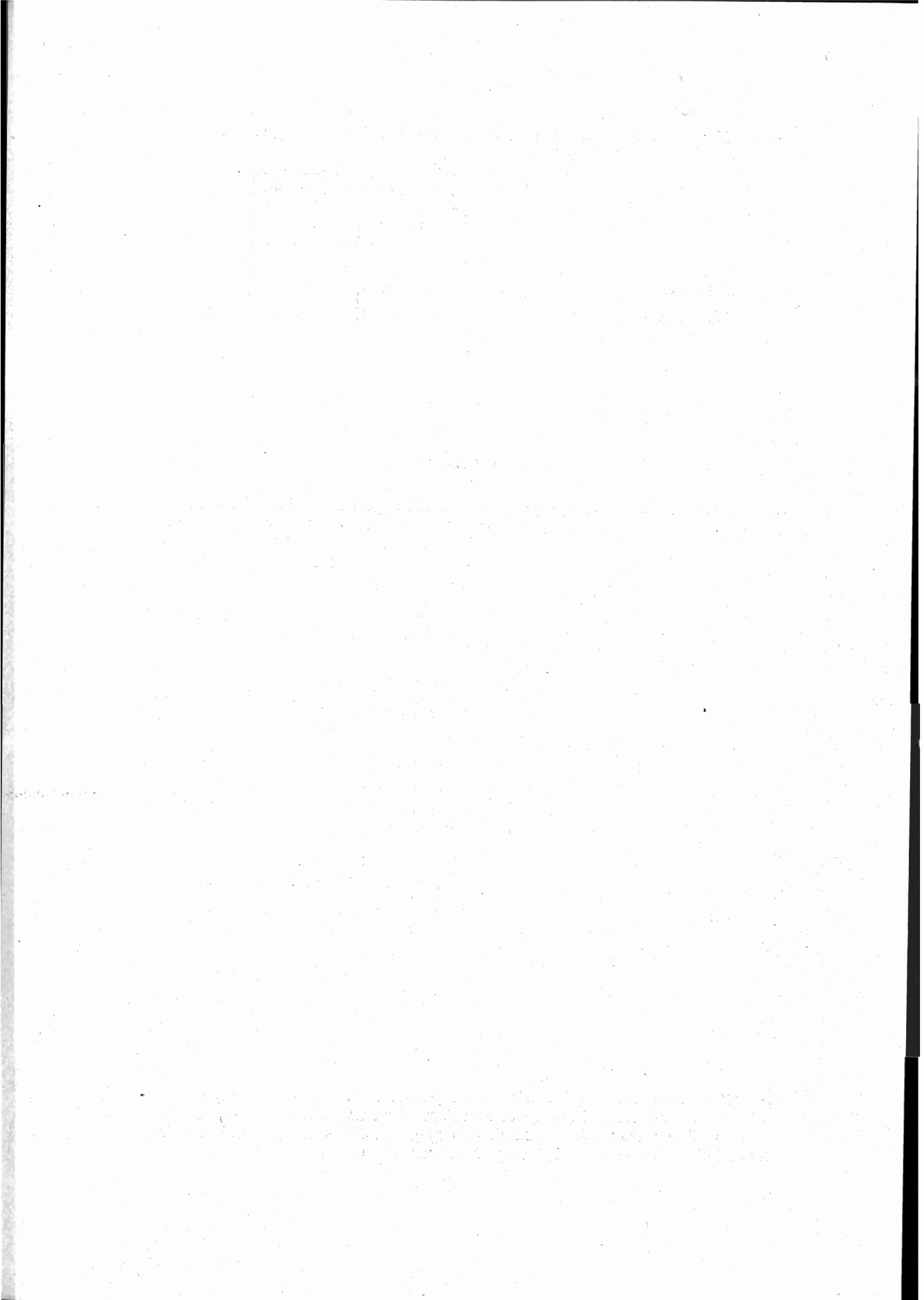

TAVOLE.

A qualcuna delle Tavole seguenti sono state premesse delle avvertenze, sia per una più chiara intelligenza della struttura della Tavola, sia per fornire spiegazioni su taluni raggruppamenti delle cifre.

Nelle Tavole di numeri relativi, il segno ... indica un numero inferiore all'unità e la lineetta — la notizia negativa.



TAVOLA I.

**Popolazione presente, temporaneamente assente e residente
nei Comuni, nelle Frazioni di censimento, nei Circondari, nelle Province e nella Regione.
Superficie del territorio comunale.**

AVVERTENZE. — La superficie territoriale dei singoli Comuni, quando non vi siano intervenute variazioni, è stata desunta dalla pubblicazione dell'Ufficio di Statistica agraria: *Superficie territoriale ed agraria forestale dei Comuni del Regno d'Italia al 1° gennaio 1913* — Roma, Tip. Bertero, 1913. Nei casi di variazioni territoriali i nuovi dati sono rilevati sulle notizie fornite dai singoli Comuni.

Le indicazioni demografiche sono date separatamente per ogni frazione di censimento e per ogni Comune nel suo complesso.

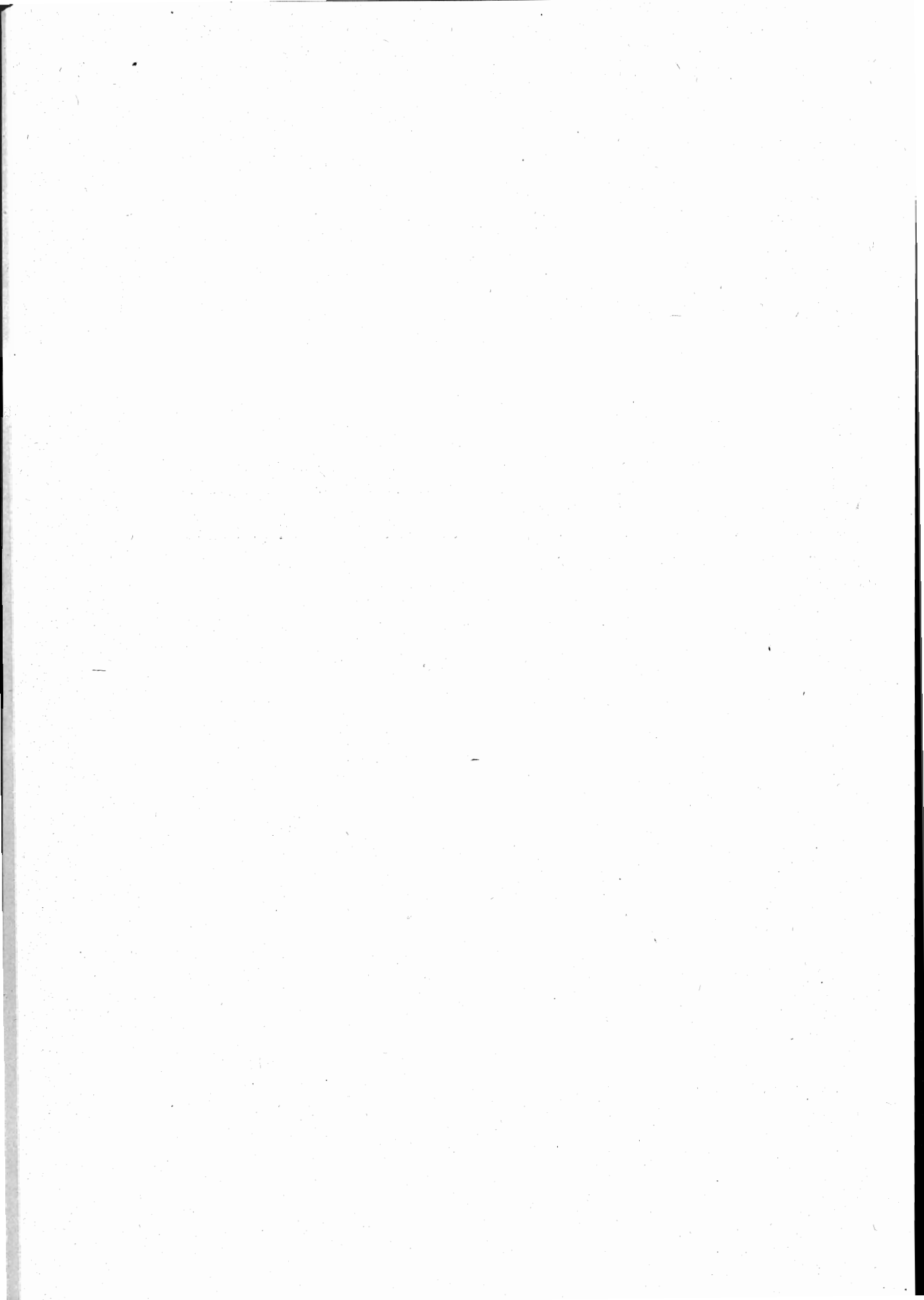
La *frazione di censimento*, da non confondersi con la frazione amministrativa preveduta nella Legge comunale e provinciale (Testo Unico 4 febbraio 1915, n. 148, art. 118 e 121), è generalmente formata di un Centro di popolazione e delle case sparse circostanti, che hanno col Centro medesimo più frequenti rapporti e più facili comunicazioni.

Non mancano peraltro casi nei quali la frazione di censimento corrisponde alla denominazione tradizionale di una zona di territorio mancante di un Centro di popolazione e comprendente soltanto case sparse.

In taluni casi, in cui la ripartizione frazionale tracciata dai Comuni in occasione del Censimento, più che a vere frazioni in senso demografico o in senso storico e tradizionale, si riferiva ad una semplice suddivisione in *sezioni di censimento*, si è avuto cura di modificare, d'accordo coi singoli Comuni, la detta ripartizione.



TAVOLA I.

**Popolazione presente, temporaneamente assente e residente
nei Comuni, nelle Frazioni di censimento, nei Circondari, nelle Provincie e nella Regione.**

Superficie del territorio comunale.

Albenga (Circondario).

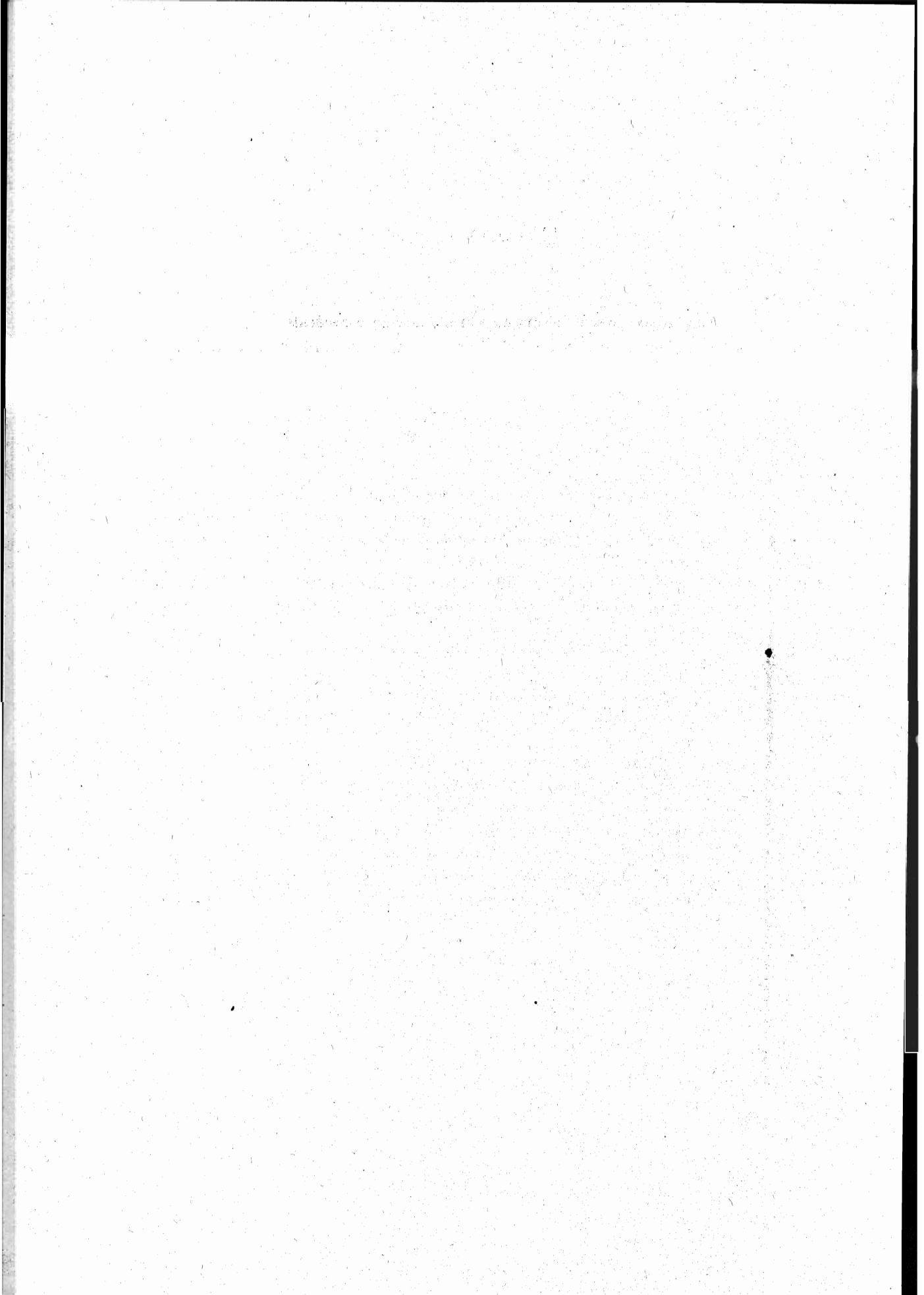
COMUNI e Frazioni di censimento	Superficie del territorio comunale Ettari	Famiglie e Con- vivenze	Popolazione presente (di fatto)			Popolazione temporaneamente assente			Popola- zione residente (legale)
			in complesso	con dimora		in com- plesso	che si trovava		
				abituale	occasio- nale		in altri Comuni del Regno	al- l'estero	

Provincia di Genova.

CIRCONDARIO DI ALBENGA.

Alasio	1 762	1 581	6 460	5 357	1 103	162	118	44	5 519
Alasio		1 322	5 590	4 491	1 099	136	94	42	4 627
Solva		76	257	257	—	2	—	2	259
Moglio		159	546	544	2	24	24	—	568
Caso		24	67	65	2	—	—	—	65
Albenga	2 462	1 767	7 557	7 255	302	161	132	29	7 416
Albenga		1 224	5 192	4 984	208	116	99	17	5 100
Leca		183	782	770	12	21	18	3	791
San Fedele		87	506	451	55	2	1	1	453
Bastia		174	705	678	27	12	6	6	690
Lusignano		99	372	372	—	10	8	2	382
Andora	3 276	482	1 789	1 733	56	70	43	27	1 803
San Giovanni		155	618	592	26	16	12	4	608
San Pietro		88	282	280	2	15	7	8	295
Rollo		78	269	250	19	14	8	6	264
Conna		79	310	307	3	13	6	7	320
San Bartolomeo		82	310	304	6	12	10	2	316
Arnasco	488	130	504	502	2	17	15	2	519
Arnasco		59	208	207	1	8	8	—	215
Menosio		49	189	188	1	7	5	2	195
Bezzo		22	107	107	—	2	2	—	109
Balestrino	1 070	143	543	541	2	8	8	—	549
Balestrino		78	298	296	2	8	8	—	304
Poggio		41	152	152	—	—	—	—	152
Bergalla		24	93	93	—	—	—	—	93
Bardineto	3 314	266	962	958	4	101	58	43	1 059
Bardino Nuovo	139	109	458	453	5	51	21	30	504
Bardino Vecchio	319	77	337	335	2	9	4	5	344

Segue: TAVOLA I.

Albenga (Circondario).

COMUNI e Frazioni di censimento	Superficie del territorio comunale Ettari	Famiglie e Con- vivenze	Popolazione presente (di fatto)			Popolazione temporaneamente assente			Popola- zione residente (legale)
			in complesso	con dimora		in com- plesso	che si trovava		
				abituale	occasio- nale		in altri Comuni del Regno	al- l'estero	
Boissano	558	74	265	258	7	19	15	4	277
Borghetto Santo Spirito ..	562	203	765	753	12	15	8	7	768
Borgio	91	136	492	478	14	12	9	3	490
Calice Ligure	1388	339	1 490	1 473	17	87	48	39	1 560
Calice Ligure.....		231	970	962	8	73	40	33	1 035
Carbuta.....		108	520	511	9	14	8	6	525
Calizzano	6 443	745	2 817	2 779	38	173	105	68	2 952
Calizzano.....		164	495	478	17	49	44	5	527
Pasquale.....		103	351	339	12	15	9	6	354
Valle.....		72	272	272	—	6	5	1	278
Bosco.....		58	270	265	5	5	4	1	270
Frassino.....		83	285	285	—	23	9	14	308
Giaire.....		25	123	122	1	1	1	—	123
Mereta.....		58	249	249	—	15	10	5	264
Vetria.....		56	228	228	—	10	2	8	238
Caragna.....		64	241	240	1	38	14	24	278
Maritani.....		16	85	85	—	—	—	—	85
Caragnetta.....		21	105	104	1	4	2	2	108
Barbasiria.....		25	113	112	1	7	5	2	119
Campochiesa	1 202	159	824	818	6	6	4	2	824
Campochiesa.....		102	524	521	3	4	3	1	525
Salea.....		57	300	297	3	2	1	1	299
Casanova Lerrone	1 619	303	1 073	1 031	42	44	41	3	1 075
Casanova Lerrone.....		166	592	568	24	31	28	3	599
Bassanico.....		43	141	138	3	7	7	—	145
Marmoreo.....		70	256	246	10	3	3	—	249
Bosco.....		24	84	79	5	3	3	—	82
Castelbianco	1 685	182	579	579	—	29	6	23	608
Vesallo.....		72	219	219	—	11	2	9	230
Veravo.....		57	197	197	—	6	1	5	203
Oresine.....		30	104	104	—	5	2	3	109
Colletta.....		23	59	59	—	7	1	6	66
Castelvecchio di Rocca Bar- bena	1 356	151	569	569	—	6	5	1	575
Castelvecchio di Rocca Barbena.....		104	368	368	—	6	5	1	374
Vecersio.....		47	201	201	—	—	—	—	201
Cenesi	447	43	140	136	4	6	5	1	142

Segue : TAVOLA I.

Albenga (Circondario).

COMUNI e Frazioni di censimento	Superficie del territorio comunale Ettari	Famiglie e Con- vivenze	Popolazione presente (di fatto)			Popolazione temporaneamente assente			Popola- zione residente (legale)
			in complesso	con dimora		in com- p esso	che si trovava		
				abituale	occasio- nale		in altri Comuni del Regno	al- l'estero	
Ceriale	935	391	1 501	1 483	18	31	31	—	1 514
Ceriale		348	1 355	1 342	13	29	29	—	1 371
Peagna		43	146	141	5	2	2	—	143
Cisano sul Neva	735	116	387	383	4	21	20	1	404
Erlì	1 606	163	672	667	5	29	20	9	696
Finalborgo	1 475	769	3 682	3 606	76	55	46	9	3 661
Finalborgo		433	2 186	2 120	66	37	36	1	2 157
Gorra		160	687	685	2	2	2	—	687
Perti		124	543	540	3	13	5	8	553
Monticello		52	266	261	5	3	3	—	264
Finale Marina	159	872	3 294	3 063	231	274	120	154	3 337
Finale Pia	1 808	491	2 061	2 026	35	125	48	77	2 151
Finale Pia		238	963	959	4	63	40	23	1 022
Calvisio		76	311	309	2	14	1	13	323
Verzi		41	169	167	2	31	3	28	198
Varigotti		136	618	591	27	17	4	13	608
Garlanda	875	171	562	545	17	27	27	—	572
Giustenice	1 692	169	665	664	1	34	23	11	698
Laigueglia	257	314	1 033	1 013	20	57	12	45	1 070
Loano	1 658	1 164	4 250	4 078	172	149	88	61	4 227
Loano		1 091	3 958	3 786	172	140	87	53	3 926
Verzi		73	292	292	—	9	1	8	301
Magliolo	2 099	188	919	914	5	104	28	76	1 018
Massimino	717	103	396	396	—	29	18	11	425
Nasino	2 190	149	607	598	9	15	12	3	613
Nasino		63	276	269	7	7	7	—	276
Borgo		9	36	34	2	1	1	—	35
Costa		15	43	43	—	1	1	—	44
Vignoletto		22	96	96	—	2	1	1	98
Vignolo		34	156	156	—	4	2	2	160
Onzo	1 001	99	365	364	1	31	24	7	395
Capitolo		26	109	109	—	8	6	2	117
Costa		28	94	94	—	8	7	1	102
Fontani		7	30	30	—	7	7	—	37
Tomei		2	5	5	—	—	—	—	5

Segue: TAVOLA 1.

Albenga (Circondario).

COMUNI e Frazioni di censimento	Superficie del territorio comunale Ettari	Famiglie e Con- vivenze	Popolazione presente (di fatto)			Popolazione temporaneamente assente			Popola- zione residente (legale)
			in complesso	con dimora		in com- plesso	che si trovava		
				abituale	occasio- nale		in altri Comuni del Regno	al- l'estero	
Segue: Onzo									
Varavo Superiore.....		15	51	50	1	3	2	1	53
Varavo Inferiore.....		7	21	21	—	3	2	1	24
Ponterotto.....		3	12	12	—	1	—	1	13
Menezzo.....		11	43	43	—	1	—	1	44
Orco Feglino.....	1 747	196	885	877	8	126	53	73	1 003
Feglino.....		128	561	554	7	80	44	36	634
Orco.....		68	324	323	1	46	9	37	369
Ortovero.....	956	218	803	800	3	39	29	10	839
Stra.....		114	418	416	2	14	13	1	430
Pozzo.....		19	73	73	—	5	5	—	78
Campi.....		11	46	46	—	—	—	—	46
Pogli.....		74	266	265	1	20	11	9	285
Pietra Ligure.....	481	697	2 594	2 583	11	74	58	16	2 657
Ranzi Pietra.....	207	61	262	257	5	10	4	6	267
Ranzi Pietra.....		21	98	95	3	3	3	—	98
Santa Libera.....		21	76	75	1	6	1	5	81
Sant'Antonio.....		19	88	87	1	1	—	1	88
Rialto.....	3 290	181	753	744	9	86	37	49	830
Rialto.....		121	529	521	8	69	27	42	590
Vene.....		60	224	223	1	17	10	7	240
Stellanello.....	1 724	360	1 385	1 352	33	101	49	52	1 453
Rossi.....		123	469	458	11	46	29	17	504
San Gregorio.....		58	226	226	—	28	7	21	254
Bossaneto.....		32	125	112	13	7	4	3	119
Villarelli.....		23	81	81	—	3	1	2	84
Costa Santa Maria....		42	175	169	6	7	2	5	176
Villalunga.....		82	309	306	3	10	6	4	316
Testico.....	480	83	317	315	2	23	16	7	338
Testico.....		37	127	125	2	5	4	1	130
Ville.....		19	85	85	—	7	7	—	92
Poggio Bottaro.....		27	105	105	—	11	5	6	116
Toirano.....	2 109	324	1 121	1 105	16	81	34	47	1 186
Toirano.....		272	913	899	14	77	33	44	976
Carpe.....		52	208	206	2	4	1	3	210
Tovo San Giacomo.....	463	149	611	607	4	16	3	13	623

Segue: TAVOLA I.

Albenga-Chiavari (Circondario).

COMUNI e Frazioni di censimento	Superficie del territorio comunale Ettari	Famiglie e Con- vivenze	Popolazione presente (di fatto)			Popolazione temporaneamente assente			Popola- zione residente (legale)
			in complesso	con dimora		in com- plesso	che si trovava		
				abituale	occasio- nale		in altri Comuni del Regno	al- l'estero	
Vellego	1 200	169	621	605	16	39	33	6	644
Vellego		73	270	266	4	16	15	1	282
Ginestro		46	170	163	7	15	12	3	178
Degna		50	181	176	5	8	6	2	184
Vendone	719	141	568	564	4	16	12	4	580
Lenso		28	126	126	—	—	—	—	126
Cantone		24	85	85	—	2	2	—	87
Curenna		45	175	171	4	8	7	1	179
Castellaro		44	182	182	—	6	3	3	188
Verezzi	240	72	282	273	9	26	2	24	299
Villanova d'Albenga	1 465	282	1 074	1 057	17	11	11	—	1 068
Villanova d'Albenga ..		197	762	751	11	8	8	—	759
Ligo		34	122	118	4	—	—	—	118
Marta		32	123	122	1	3	3	—	125
Bossoleto		19	67	66	1	—	—	—	66
Zuccarello	1 371	200	788	774	14	29	22	7	803
Zuccarello		136	534	525	9	25	19	6	550
Consente		64	254	249	5	4	3	1	253
Circondario di Albenga ..	61 840	15 182	60 082	57 721	2 361	2 634	1 525	1 109	60 355

CIRCONDARIO DI CHIAVARI.

Borzonasca	8 093	883	3 970	3 762	208	156	86	70	3 918
Borzonasca		265	1 033	1 009	24	68	31	37	1 077
Acero		33	160	133	27	5	4	1	138
Borzzone		53	232	225	7	8	8	—	233
Brizzolara		47	202	164	38	1	1	—	165
Caregli		50	285	283	2	—	—	—	283
Levaggi		81	380	374	6	12	9	3	386
Montemoggio		35	179	175	4	9	9	—	184
Porcile		25	135	134	1	—	—	—	134
Sopralacroce		165	724	695	29	33	16	17	728
Temossi		129	640	570	70	20	8	12	590
Carasco	913	368	1 567	1 561	6	91	31	60	1 652
Carasco		79	336	335	1	21	4	17	356
San Pietro di Sturla ..		49	233	232	1	11	3	8	243
Rivarola		84	403	403	—	11	5	6	414
Graveglia		45	144	140	4	13	8	5	153

Segue: TAVOLA I.

Chiavari (Circondario).

COMUNI e Frazioni di censimento	Superficie del territorio comunale Ettari	Famiglie e Con- vivenze	Popolazione presente (di fatto)			Popolazione temporaneamente assente			Popola- zione residente (legale)
			in complesso	con dimora		n com- plesso	che si trovava		
				abituale	occasio- nale		in altri Comuni del Regno	al- l'estero	
Segue: <i>Carasco</i>									
Santa Maria di Sturla.		63	250	250	—	18	3	15	268
Paggi.....		48	201	201	—	17	8	9	218
Casarza Ligure.....	2 628	489	2 262	2 241	21	138	50	88	2 379
Casarza Ligure.....		259	1 282	1 269	13	24	15	9	1 293
Massasco.....		84	360	358	2	55	18	37	413
Cardini.....		43	192	191	1	31	8	23	222
Bargone.....		103	428	423	5	28	9	19	451
Castiglione Chiavarese ...	2 978	467	2 144	2 124	20	147	63	84	2 271
Castiglione Chiavarese.		123	551	550	1	34	22	12	534
San Pietro Frascati...		58	256	256	—	1	—	1	257
Missano.....		110	502	502	—	27	12	15	529
Campegli.....		46	218	218	—	12	4	8	230
Masso.....		31	131	130	1	30	15	15	160
Velva.....		99	486	468	18	43	10	33	511
Chiavari.....	1 136	3 616	14 739	14 083	656	421	206	215	14 504
Cicagna.....	1 181	514	2 287	2 254	33	92	75	17	2 346
Cicagna.....		129	559	551	8	28	26	2	579
Chiesa.....		123	504	493	11	8	6	2	501
Serra.....		67	358	355	3	18	17	1	373
Monleone.....		157	692	682	10	34	24	10	716
Pianezza.....		38	174	173	1	4	2	2	177
Cogorno.....	906	673	2 801	2 772	29	336	52	284	3 108
Ruscalla.....		301	1 272	1 270	2	106	20	86	1 376
San Salvatore.....		124	570	567	3	54	7	47	621
Breccanecca.....		74	291	291	—	20	9	11	311
Monticelli.....		174	668	644	24	156	16	140	800
Coreglia Ligure.....	750	145	638	635	3	23	7	16	658
Coreglia Ligure.....		69	303	301	2	20	4	16	321
Canevale.....		43	204	203	1	2	2	—	205
Dezerega.....		33	131	131	—	1	1	—	132
Favale di Malvaro.....	1 606	275	1 107	1 103	4	45	33	12	1 148
Favale di Malvaro....		234	945	941	4	39	27	12	980
Monteghirfo.....		41	162	162	—	6	6	—	168
Lavagna.....	1 384	1 803	7 809	7 535	274	333	164	169	7 868
Lorsica.....	1 698	318	1 276	1 231	45	76	27	49	1 307
Lorsica.....		87	338	330	8	36	12	24	366
Figarolo.....		61	211	210	1	3	1	2	213

Segue: TAVOLA I.

Chiavari (Circondario).

COMUNI e Frazioni di censimento	Superficie del territorio comunale Ettari	Famiglie e Con- vivenze	Popolazione presente (di fatto)			Popolazione temporaneamente assente			Popola- zione residente (legale)
			in complesso	con dimora		in com- plesso	che si trovava		
				abituale	occasio- nale		in altri Comuni del Regno	al- l'estero	
<i>Segue: Lorsica</i>									
Verzi		114	501	468	33	13	5	8	481
Monteghirfo		18	65	65	—	9	2	7	74
Barbagelata		11	42	42	—	5	2	3	47
Costafinale		13	68	68	—	7	2	5	75
Scorticata		6	24	24	—	3	3	—	27
Piano della Chiesa....		8	27	24	3	—	—	—	24
Lumarzo	2 474	616	2 803	2 780	23	298	80	218	3 078
Lumarzo		161	720	718	2	56	19	37	774
Tasso		168	784	778	6	159	26	133	937
Pannesi		114	478	469	9	21	16	5	490
Ferriere		70	372	370	2	43	11	32	413
Vallebuona		66	283	281	2	14	7	7	295
Boasi		37	166	164	2	5	1	4	169
Maissana	5 487	477	2 381	2 367	14	243	44	199	2 610
Maissana		29	132	131	1	18	10	8	149
Disconesi		16	71	71	—	8	—	8	79
Statale		101	495	490	5	64	11	53	554
Colli		35	162	155	7	2	1	1	157
Tavarone		62	343	342	1	23	2	21	365
Chiama		37	206	206	—	9	1	8	215
Salterana		22	102	102	—	7	—	7	109
Cembrano		42	220	220	—	6	1	5	226
Ossegna		59	267	267	—	56	6	50	323
Campore		34	148	148	—	29	7	22	177
Santa Maria		40	235	235	—	21	5	16	256
Mezzanego	2 779	412	1 857	1 848	9	156	29	127	2 004
Mezzanego		159	639	634	5	60	11	49	694
Vignolo		76	337	337	—	40	8	32	377
Borgonovo		132	676	676	—	21	—	21	697
San Siro Foce		45	205	201	4	35	10	25	236
Moconesi	1 589	442	2 067	2 043	24	187	79	108	2 230
Moconesi		200	998	990	8	108	37	71	1 098
Gattorna		98	455	451	4	37	18	19	488
Cornia		129	541	529	12	33	15	18	562
Santa Brilla		15	73	73	—	9	9	—	82
Moneglia	1 392	563	2 746	2 676	70	92	39	53	2 768
Santa Croce		265	1 259	1 253	6	39	20	19	1 292
San Giorgio		192	868	813	55	22	7	15	835
San Saturnino		106	619	610	9	31	12	19	641

Segue: TAVOLA I.

Chiavari (Circondario).

COMUNI e Frazioni di censimento	Superficie del territorio comunale Ettari	Famiglie e Con- vivenze	Popolazione presente (di fatto)			Popolazione temporaneamente assente			Popola- zione residente (legale)
			in complesso	con dimora		in com- plesso	che si trovava		
				abituale	occasio- nale		in altri Comuni del Regno	al- l'estero	
Ne	5 297	735	3 454	3 451	3	575	58	517	4 026
Ne		164	783	783	—	74	5	69	857
Chiesanuova		131	596	596	—	134	32	102	730
Pontori		33	184	184	—	13	1	12	197
Reppia		91	476	476	—	46	14	32	522
Arzeno		46	208	206	2	26	1	25	232
Nascio		78	319	319	—	45	2	43	364
Sambuceto		23	108	107	1	21	—	21	128
Zerli		85	401	401	—	102	2	100	503
Caminata		84	379	379	—	114	1	113	493
Neirone	3 087	590	2 672	2 669	3	13	7	6	2 682
Neirone		184	797	796	1	—	—	—	796
Ognio		128	594	594	—	—	—	—	594
Roccatagliata		169	760	760	—	10	4	6	770
Urri		109	521	519	2	3	3	—	522
Orero	1 659	239	1 049	1 034	15	108	34	74	1 142
Orero		53	245	244	1	41	14	27	285
Isolona		21	95	93	2	12	—	12	105
Pian Megorino		20	96	96	—	13	1	12	109
Costa Secca		5	33	33	—	2	—	2	35
Croce		11	49	48	1	8	—	8	5
Lencisa		6	24	24	—	4	—	4	28
Sorbora		3	11	11	—	—	—	—	11
Soglio		15	48	45	3	—	—	—	45
Villa di Soglio		9	31	25	6	4	4	—	29
Costa di Soglio		20	100	99	1	5	1	4	104
Zuccarello		9	27	27	—	2	1	1	29
Casareggio		24	85	84	1	2	2	—	86
Pian de' Ratti		43	205	205	—	15	11	4	220
Portofino	243	284	1 047	1 043	4	36	14	22	1 079
Rapallo	3 387	3 307	14 063	12 160	1 903	377	238	139	12 537
Rapallo		2 198	9 657	7 873	1 784	326	209	117	8 199
Monti		75	308	304	4	6	1	5	310
San Quilico		78	320	320	—	6	5	1	326
San Pietro di Novella		173	670	666	4	9	5	4	675
Sant'Andrea di Foggia		103	471	470	1	4	4	—	474
Santa Maria del Campo		199	739	739	—	2	1	1	741
San Martino di Noceto		81	287	287	—	1	—	1	288
San Massimo		94	343	343	—	8	5	3	351
San Michele di Pagano		306	1 268	1 158	110	15	8	7	1 173

Segue: TAVOLA I.

Chiavari (Circondario).

COMUNI e Frazioni di censimento	Superficie del territorio comunale Ettari	Famiglie e Con- vivenze	Popolazione presente (di fatto)			Popolazione temporaneamente assente			Popola- zione residente (legale)
			in complesso	con dimora		in com- plesso	che si trovava		
				abituale	occasio- nale		in altri Comuni del Regno	al- l'estero	
Rezzaglio	*9 852	680	3 243	3 164	79	387	266	121	3 551
Rezzoaglio		139	631	625	6	80	64	16	705
Villa Noce		36	191	191	—	6	1	5	197
Magnasco		104	484	480	4	41	37	4	521
Brignole		39	185	185	—	11	11	—	196
Cabanne		72	386	383	3	97	31	66	480
Parazzuolo		43	181	181	—	4	—	4	185
Priosa		93	485	423	62	14	4	10	437
Alpepiana		88	406	404	2	88	79	9	492
Vicosoprano		66	294	292	2	46	39	7	338
San Colombano Certenoli ..	4 189	761	3 214	3 188	26	153	38	115	3 341
Aveggio		69	311	311	—	2	2	—	313
Certenoli		191	773	764	9	19	5	14	783
Camposasco		116	471	468	3	15	13	2	483
Romaggi		34	142	142	—	18	—	18	160
San Colombano		128	530	530	—	31	10	21	561
San Martino		56	249	241	8	15	5	10	256
Celesia		47	241	241	—	34	—	34	275
Baranzolo		18	74	71	3	6	—	6	77
Cichero		102	423	420	3	13	3	10	433
San Rufino	955	280	1 157	1 149	8	27	15	12	1 176
Santa Margherita Ligure ..	985	2 230	8 532	8 130	402	370	131	239	8 500
Santa Margherita Li- gure		906	3 497	3 241	256	140	51	89	3 381
San Giacomo di Corte ..		657	2 396	2 306	90	107	38	69	2 413
San Siro		287	1 156	1 152	4	66	17	49	1 218
San Lorenzo		234	807	806	1	38	21	17	844
Nozarego		146	676	625	51	19	4	15	644
Santo Stefano d'Aveto ...	*6 140	426	2 031	2 029	2	465	87	378	2 494
Santo Stefano d'Aveto ..		115	623	623	—	102	31	71	725
Alpicella		83	421	420	1	123	9	114	543
Amborzasco		102	368	367	1	75	11	64	442
Allegrezze		61	324	324	—	101	14	87	425
Pievetta		32	146	146	—	28	4	24	174
Ascona		33	149	149	—	36	18	18	185
Sestri Levante	3 577	3 212	14 444	14 306	138	404	175	229	14 710
Sestri Levante		876	3 820	3 739	81	109	52	57	3 848
Santo Stefano		406	2 000	1 962	38	24	14	10	1 986
San Bernardo		66	358	357	1	9	1	8	366

(*) Cifra non definitiva.

Segue: TAVOLA I.

Chiavari-Genova (Circondario).

COMUNI e Frazioni di censimento	Superficie del territorio comunale Ettari	Famiglie e Con- vivenze	Popolazione presente (di fatto)			Popolazione temporaneamente assente			Popola- zione residente (legale)
			in complesso	con dimora		in com- plesso	che si trovava		
				abituale	occasio- nale		in altri Comuni del Regno	al- l'estero	
<i>Segue: Sestri Levante</i>									
Loto		52	283	283	—	2	—	2	285
Santa Vittoria.....		326	1 519	1 519	—	34	11	23	1 553
Santa Margherita.....		192	830	828	2	33	25	8	861
San Bartolomeo		581	2 585	2 577	8	95	27	68	2 672
Riva Levante		522	2 180	2 176	4	51	7	44	2 227
Trigoso		191	869	865	4	47	38	9	912
Varese Ligure	13 950	1 426	6 659	6 626	33	532	114	418	7 158
Varese Ligure.....		501	2 331	2 319	12	241	34	207	2 560
Caranza.....		72	501	497	4	18	8	10	515
Teviggio		48	283	283	—	7	5	2	290
Porciorasco		21	82	82	—	5	—	5	87
Comuneglia		203	807	802	5	87	10	77	889
Valletti.....		61	210	208	2	6	2	4	214
Scurtabò.....		138	672	667	5	58	23	35	725
Cassego.....		82	315	315	—	38	13	25	353
San Pietro Vara.....		137	596	595	1	36	9	27	631
Salino		37	207	207	—	4	1	3	211
Buto		40	204	203	1	12	2	10	215
Costola		46	272	272	—	8	4	4	280
Montale.....		40	179	176	3	12	3	9	188
Zoagli	814	791	3 008	2 770	238	57	49	8	2 827
Zoagli		370	1 378	1 166	212	40	36	4	1 206
Sant'Ambrogio		220	988	967	21	10	7	3	977
San Pietro di Rovereto		132	418	414	4	6	6	—	420
Semorile		69	224	223	1	1	—	1	224
Circondario di Chiavari ...	91 129	27 022	117 027	112 734	4 293	6 338	2 291	4 047	119 072

CIRCONDARIO DI GENOVA.

Apparizione	1 232	883	3 689	3 631	58	29	21	8	3 660
Apparizione.....		532	2 166	2 136	30	13	10	3	2 149
Premanico		52	226	226	—	6	6	—	232
Nasche		112	478	458	20	3	2	1	461
San Desiderio		187	819	811	8	7	3	4	818
Arenzano	2 477	886	4 415	4 360	55	85	64	21	4 445
Avegno.....	1 138	463	1 961	1 942	19	41	24	17	1 983
Avegno.....		175	699	685	14	23	12	11	708
Testana.....		183	803	799	4	7	3	4	806
Salto		72	344	343	1	8	8	—	351
Vexina.....		33	115	115	—	3	1	2	118

Segue: TAVOLA I.

Genova (Circondario).

COMUNI e Frazioni di censimento	Superficie del territorio comunale Ettari	Famiglie e Con- vivenze	Popolazione presente (di fatto)			Popolazione temporaneamente assente			Popola- zione residente (legale)
			in complesso	con dimora		in com- plesso	che si trovava		
				abituale	occasio- nale		in altri Comuni del Regno	al- l'estero	
Bargagli	1 721	768	3 338	3 284	54	91	70	21	3 375
Bargagli.....		355	1 665	1 654	11	17	12	5	1 671
Traso.....		148	560	542	18	21	8	13	563
Viganego.....		152	639	625	14	31	31	—	656
Terrusso.....		54	226	218	8	9	9	—	227
Cisiano.....		59	248	245	3	13	10	3	258
Bavari	1 519	1 011	4 538	4 477	61	54	53	1	4 531
Bavari.....		340	1 528	1 517	11	26	25	1	1 543
Fontaneggi.....		211	1 036	1 033	3	17	17	—	1 050
Montezignano.....		460	1 974	1 927	47	11	11	—	1 933
Bogliasco	418	683	2 254	2 159	95	139	81	58	2 298
Bolzaneto	1 150	3 165	12 056	11 912	144	131	121	10	12 043
Bolzaneto.....		2 164	7 779	7 747	32	94	87	7	7 841
Murta.....		770	3 118	3 021	97	36	33	3	3 057
Brasile.....		56	234	230	4	1	1	—	231
Cremeno.....		175	925	914	11	—	—	—	914
Borzoli	1 120	2 734	10 674	10 600	74	230	190	40	10 830
Borzoli.....		1 789	6 663	6 630	33	156	124	32	6 786
Fegino.....		945	4 011	3 970	41	74	66	8	4 044
Busalla	1 921	983	3 808	3 762	46	100	86	14	3 862
Busalla a Monte.....		208	849	822	27	31	24	7	853
Busalla a Valle.....		494	1 879	1 872	7	47	46	1	1 919
Sarissola.....		185	762	750	12	11	7	4	761
Semino.....		96	318	318	—	11	9	2	329
Camogli	1 000	2 123	7 578	7 192	386	470	215	255	7 662
Camogli.....		1 557	5 482	5 252	230	386	179	207	5 638
Ruta.....		390	1 420	1 267	153	58	22	36	1 325
San Rocco.....		176	676	673	3	26	14	12	699
Campo Ligure	2 285	888	4 107	4 077	30	46	38	8	4 123
Campomorone	2 560	1 268	6 072	5 895	177	122	112	10	6 017
Campomorone.....		429	2 054	1 897	157	39	37	2	1 936
Isoverde.....		257	1 280	1 276	4	35	32	3	1 311
Larvego.....		189	835	829	6	14	13	1	843
Gallaneto.....		123	595	592	3	17	15	2	609
Cravasco.....		55	274	273	1	2	2	—	275
Pietralavezzara.....		69	310	306	4	4	4	—	310
Langasco.....		146	724	722	2	11	9	2	733

Seque: TAVOLA I.

Genova (Circondario).

COMUNI e Frazioni di censimento	Superficie del territorio comunale Ettari	Famiglie e Con- vivenze	Popolazione presente (di fatto)			Popolazione temporaneamente assente			Popola- zione residente (legale)
			in complesso	con dimora		in com- plesso	che si trovava		
				abituale	occasio- nale		in altri Comuni del Regno	al- l'estero	
Canepa	1 161	439	1 895	1 889	6	55	44	11	1 944
Canepa		214	936	935	1	24	22	2	959
Capreno		99	427	424	3	17	16	1	441
Bussonengo		40	180	180	—	9	6	3	189
Teriasca		86	352	350	2	5	—	5	355
Capraia Isola	1 972	108	551	522	29	39	39	—	561
Casella	816	226	982	976	6	29	20	9	1 005
Ceranesi	3 083	725	3 405	3 400	5	50	7	43	3 450
Ceranesi		245	1 152	1 149	3	25	6	19	1 174
Livellato		245	1 153	1 152	1	1	1	—	1 153
Paravanico		172	804	804	—	21	—	21	825
Torbi		63	296	295	1	3	—	3	298
Cornigliano Ligure	523	5 285	19 000	18 665	335	498	409	89	19 163
Cornigliano Ligure		4 048	14 082	13 846	236	390	330	60	14 236
Coronata		902	3 563	3 484	79	84	59	25	3 568
Bozzoli		335	1 355	1 335	20	24	20	4	1 359
Crocefieschi	1 142	239	962	961	1	96	72	24	1 057
Davagna	2 027	700	3 234	3 200	34	101	81	20	3 301
Davagna		105	467	456	11	25	25	—	481
Moranego		167	744	738	6	44	36	8	782
Rosso		219	1 003	989	14	18	13	5	1 007
Calvari		134	645	645	—	10	4	6	655
Marsiglia		75	375	372	3	4	3	1	376
Genova	3 425	82 292	316 217	296 967	19 250	7 141	4 765	2 376	304 108
<i>di cui nella « Sezione Mare »</i>		<i>261</i>	<i>5 925</i>	<i>151</i>	<i>5 774</i>	<i>—</i>	<i>—</i>	<i>—</i>	<i>151</i>
Isola del Cantone	4 797	710	2 823	2 807	16	395	155	240	3 202
Isola del Cantone		353	1 321	1 310	11	131	54	77	1 441
Marmassana		42	196	196	—	57	12	45	253
Montessoro		72	320	318	2	47	21	26	365
Montecanne		29	105	102	3	34	25	9	136
Prarolo		44	189	189	—	8	4	4	197
Mereta		34	124	124	—	15	10	5	139
Pietrabissara		68	278	278	—	54	20	34	332
Borlasca		68	290	290	—	49	9	40	339
Masone	2 931	740	3 854	3 821	33	114	108	6	3 935

Segue: TAVOLA I.

Genova (Circondario).

COMUNI e Frazioni di censimento	Superficie del territorio comunale Ettari	Famiglie e Con- vivenze	Popolazione presente (di fatto)			Popolazione temporaneamente assente			Popola- zione residente (legale)
			in complesso	con dimora		in com- plesso	che si trovava		
				abituale	occasio- nale		in altri Comuni del Regno	al- l'estero	
Mele	1 637	685	3 057	3 030	27	43	40	3	3 073
Mele		164	658	657	1	16	16	—	673
Crosa		86	329	329	—	6	4	2	335
Ferriera		68	303	301	2	3	3	—	304
Gallinea		46	176	176	—	3	3	—	179
Gorsescio		88	457	452	5	3	2	1	455
Ceresolo		50	234	233	1	1	1	—	234
Biscaccia		62	306	305	1	3	3	—	308
Acquasanta		121	594	577	17	8	8	—	585
Mignanego	1 370	646	2 703	2 697	6	15	9	6	2 712
Mignanego		151	626	626	—	3	3	—	629
Fumeri		202	823	823	—	5	3	2	828
Paveto		100	399	399	—	—	—	—	399
Giovi		130	586	583	3	7	3	4	590
Montanesi		63	269	266	3	—	—	—	266
Molassana	840	634	2 932	2 857	75	43	39	4	2 900
Molassana		332	1 509	1 471	38	27	23	4	1 498
Pino		302	1 423	1 386	37	16	16	—	1 402
Montebruno	1 822	206	914	908	6	55	53	2	963
Montoggio	4 840	716	3 182	3 112	70	174	113	61	3 286
Molino		316	1 490	1 467	23	103	58	45	1 570
Taverna		128	490	483	7	17	12	5	500
Costa		133	560	542	18	17	12	5	559
Bromia		139	642	620	22	37	31	6	657
Nervi	601	2 011	7 994	7 686	308	404	214	190	8 090
Pegli	2 381	3 368	12 889	12 302	587	292	197	95	12 594
Pegli		2 474	9 219	8 698	521	242	154	88	8 940
Multedo		805	3 240	3 175	65	47	41	6	3 222
San Carlo		89	430	429	1	3	2	1	432
Pieve Ligure	284	455	1 801	1 798	3	47	21	26	1 845
Corsanico		190	702	700	2	20	13	7	720
Della Chiesa		187	801	801	—	22	5	17	823
Poggio e Favaro		78	298	297	1	5	3	2	302
Pontedecimo	314	1 563	6 361	6 231	130	129	115	14	6 360
Pontedecimo		1 283	5 166	5 068	98	90	83	7	5 158
Cesino		280	1 195	1 163	32	39	32	7	1 202
Pra	1 928	2 111	8 302	8 143	159	110	91	19	8 523

Segue: TAVOLA I.

Genova (Circondario).

COMUNI e Frazioni di censimento	Superficie del territorio comunale Ettari	Famiglie e Con- vivenze	Popolazione presente (di fatto)			Popolazione temporaneamente assente			Popola- zione residente (legale)
			in complesso	con dimora		in com- plesso	che si trovava		
				abituale	occasio- nale		in altri Comuni del Regno	al- l'estero	
Propata	1 468	188	632	627	5	171	154	17	798
Propata		57	204	204	—	37	36	1	241
Bavastrelli		49	159	159	—	39	37	2	198
Caprile		51	127	125	2	68	55	13	193
Caffarena		31	142	139	3	27	26	1	166
Quarto dei Mille	411	1 839	8 769	8 535	234	177	138	39	8 712
Quarto dei Mille		1 179	6 201	6 060	141	95	74	21	6 155
Castagna		660	2 568	2 475	93	82	64	18	2 557
Quinto al Mare	288	936	4 057	3 792	265	182	95	87	3 974
Recco	978	1 283	5 031	4 912	119	220	96	124	5 132
Rivarolo Ligure	985	7 722	28 536	27 938	598	502	445	57	28 440
Ronco Scrivia	2 991	1 139	4 593	4 581	12	98	75	23	4 679
Ronco Scrivia		962	3 913	3 906	7	76	54	22	3 982
Pietrafraccia		52	189	189	—	—	—	—	189
Borgo Fornari		125	491	486	5	22	21	1	508
Rossiglione	4 768	777	3 825	3 628	197	77	63	14	3 705
San Giovanni Battista ..	589	1 117	4 524	4 441	83	83	74	9	4 524
Pian di Forno		391	1 584	1 518	66	32	30	2	1 550
Soripa		502	2 004	2 000	4	37	31	6	2 037
Gazzo		101	448	441	7	7	7	—	448
Briscata		123	488	482	6	7	6	1	489
San Pier d'Arena	329	15 756	52 177	50 746	1 431	1 231	1 026	205	51 977
San Quirico in Val di Pol- cevera	532	1 043	4 675	4 610	65	91	82	9	4 701
San Quirico in Val di Polcevera		483	2 094	2 064	30	43	38	5	2 107
San Biagio		287	1 277	1 252	25	35	33	2	1 287
Morego		273	1 304	1 294	10	13	11	2	1 307
Sant'Ilario Ligure	531	410	1 773	1 705	68	35	15	20	1 740
Sant'Olcese	2 177	951	4 448	4 422	26	94	58	36	4 516
Sant'Olcese		140	746	745	1	22	6	16	767
Vicomorasso		139	683	680	3	19	3	16	699
Bevegni		68	353	352	1	11	8	3	363
Manesseno		316	1 337	1 326	11	33	33	—	1 359
Comago		92	513	507	6	1	1	—	508
Casanova		127	547	543	4	6	5	1	549
Trensasco		69	269	269	—	2	2	—	271

Segue: TAVOLA I.

Genova (Circondario).

COMUNI e Frazioni di censimento	Superficie del territorio comunale Ettari	Famiglie e Con- vivenze	Popolazione presente (di fatto)			Popolazione temporaneamente assente			Popola- zione residente (legale)
			in complesso	con dimora		in com- plesso	che si trovava		
				abituale	occasio- nale		in altri Comuni del Regno	al- l'estero	
Savignone	2 075	528	2 260	2 247	13	120	70	50	2 367
Savignone		242	1 049	1 039	10	71	44	27	1 110
San Bartolomeo		216	906	903	3	29	22	7	932
Vaccarezza.....		33	152	152	—	5	3	2	157
Sorrive		37	153	153	—	15	1	14	168
Serra Riccò	2 626	990	4 827	4 774	53	153	105	48	4 927
Serra Riccò		150	727	725	2	25	9	16	750
Pedemonte.....		240	1 079	1 069	10	40	32	8	1 109
San Cipriano.....		303	1 515	1 487	28	23	13	10	1 510
Valleregia		161	786	782	4	30	22	8	812
Orero.....		136	720	711	9	35	29	6	746
Sestri Ponente	130	6 836	23 417	23 189	228	328	266	62	23 517
Sori	214	576	2 226	2 170	56	37	2	35	2 207
Sori		553	2 140	2 084	56	37	2	35	2 121
Sant'Apollinare.....		23	86	86	—	—	—	—	86
Struppa	1 201	1 210	5 529	5 390	139	44	28	16	5 434
San Siro.....		666	3 199	3 108	91	19	15	4	3 127
San Cosimo		289	1 184	1 138	46	2	2	—	1 140
San Martino.....		142	662	660	2	13	5	8	673
Aggio.....		113	484	484	—	10	6	4	494
Torriglia	6 190	1 220	4 622	4 594	28	541	350	191	5 135
Torriglia.....		480	1 692	1 681	11	220	160	60	1 901
Marzano.....		171	645	642	3	45	31	14	687
Laccio.....		217	894	891	3	19	12	7	910
Costamarenga		165	691	681	10	104	55	49	785
Pentema.....		123	442	441	1	102	59	43	543
Bavastri.....		64	258	258	—	51	33	18	309
Tribogna	546	253	1 317	1 298	19	102	25	77	1 400
Aveno		67	356	355	1	27	6	21	382
Garbarini		49	290	290	—	37	2	35	327
Cassanesi		56	270	266	4	28	14	14	294
Piandepreti		55	255	241	14	8	1	7	249
Bassi.....		26	146	146	—	2	2	—	148
Uscio	1 142	666	3 049	3 010	39	97	84	13	3 107
Uscio.....		189	803	797	6	34	29	5	831
Cabona.....		198	870	868	2	27	22	5	895
Terrile.....		41	218	217	1	2	2	—	219
Calcinara		96	439	437	2	—	—	—	437
Altare		142	719	691	28	34	31	3	725

Segue: TAVOLA I.

Genova-Savona (Circondario).

COMUNI e Frazioni di censimento	Superficie del territorio comunale Ettari	Famiglie e Con- vivenze	Popolazione presente (di fatto)			Popolazione temporaneamente assente			Popola- zione residente (legale)
			in complesso	con dimora		in com- plesso	che si trovava		
				abituale	occasio- nale		in altri Comuni del Regno	al- l'estero	
Valbrevenna	3 567	562	2 163	2 148	15	249	142	107	2 397
Carsi.....		35	130	128	2	56	21	35	184
Senarega.....		93	325	322	3	29	22	7	351
Tonno.....		48	208	206	2	14	10	4	220
Pareto.....		91	365	364	1	49	40	9	413
Clavarezza.....		67	260	260	—	17	15	2	277
Nenno.....		108	404	397	7	40	26	14	437
Frassinello.....		120	471	471	—	44	8	36	515
Vobbia	3 249	428	1 769	1 759	10	96	71	25	1 855
Vobbia.....		90	352	348	4	22	18	4	370
Noceto.....		56	236	236	—	3	—	3	239
Salata.....		46	216	215	1	28	12	16	243
Arezzo.....		43	190	186	4	—	—	—	186
Alpe.....		35	168	168	—	1	1	—	169
Vallenzona.....		158	607	606	1	42	40	2	648
Voltri	3 419	3 619	15 890	15 744	146	267	188	79	16 011
Voltri.....		3 254	14 190	14 070	120	231	167	64	14 301
Fabbriche.....		365	1 700	1 674	26	36	21	15	1 710
Circondario di Genova	96 841	169 763	657 657	631 623	26 134	16 363	11 319	5 044	647 886

CIRCONDARIO DI SAVONA.

Albisola Marina	309	558	2 128	2 097	31	73	48	25	2 170
Albisola Superiore	1 179	715	3 124	3 047	77	73	52	21	3 120
Albisola Superiore....		362	1 608	1 565	43	29	23	6	1 594
Capo.....		207	829	804	25	36	25	11	840
Luceto.....		103	487	479	8	6	3	3	485
Grana.....		43	200	199	1	2	1	1	201
Altare	732	754	2 972	2 923	49	108	98	10	3 031
Bergeggi	311	186	376	372	4	389	333	6	761
Biestro	1 376	107	513	511	2	22	17	5	533
Bormida	1 360	210	912	906	6	6	5	1	912
Bormida.....		30	115	115	—	—	—	—	115
Pirotti.....		26	98	98	—	—	—	—	98
Piano Sottano.....		65	283	283	—	1	1	—	284
Piano Soprano.....		89	416	410	6	5	4	1	415
Brovida	1 165	87	458	458	—	3	2	1	461

Segue : TAVOLA I.

Savona (Circondario).

COMUNI e Frazioni di censimento	Superficie del territorio comunale Ettari	Famiglie e Con- vivenze	Popolazione presente (di fatto)			Popolazione temporaneamente assente			Popola- zione residente (legale)
			in complesso	con dimora		in com- plesso	che si trovava		
				abituale	occasio- nale		in altri Comuni del Regno	al- l'estero	
Cairo Montenotte	9 765	1 568	6 792	6 701	91	172	146	26	6 873
Cairo Montenotte		670	2 676	2 610	66	75	67	8	2 685
Rocchetta.....		162	674	670	4	39	32	7	709
Ferrania		162	748	743	5	24	19	5	767
Bragno		119	536	534	2	6	6	—	540
San Giuseppe		158	628	628	—	12	12	—	640
Chiappella		92	455	451	4	3	3	—	454
Carretto		41	199	197	2	—	—	—	197
Ville		55	301	296	5	2	1	1	238
Montenotte		36	198	197	1	6	3	3	203
Carnovale.....		24	105	103	2	5	3	2	108
Bellini.....		10	54	54	—	—	—	—	54
Chinelli.....		12	58	58	—	—	—	—	58
Camponuovo.....		27	160	160	—	—	—	—	160
Carcare	1 036	517	2 286	2 166	120	51	40	11	2 217
Celle Ligure	969	617	2 704	2 649	55	121	97	24	2 770
Cengio	1 276	523	2 316	2 316	—	38	30	8	2 354
Brignoletta.....		60	294	294	—	—	—	—	294
Costa.....		32	176	176	—	1	—	1	177
Chiesa		54	220	220	—	4	2	2	224
Bormida.....		188	829	829	—	27	23	4	856
Ginepro.....		189	797	797	—	6	5	1	803
Cogoleto	2 084	976	5 483	5 423	60	182	114	68	5 605
Cogoleto		635	2 711	2 671	40	126	98	28	2 797
Sciarborasca		232	2 165	2 145	20	55	15	40	2 200
Lerca.....		109	607	607	—	1	1	—	608
Cosseria	1 760	254	1 236	1 224	12	50	25	25	1 274
Dego	4 119	511	2 244	2 232	12	93	55	38	2 325
Dego		365	1 533	1 526	7	55	42	13	1 581
Porri		146	711	706	5	38	13	25	744
Ellera	1 681	193	843	840	3	13	11	2	853
Giusvalla	1 964	214	910	901	9	90	60	30	991
Mallare	3 303	344	1 640	1 629	11	14	7	7	1 643
Mallare		306	1 444	1 433	11	9	5	4	1 442
Montefreddo.....		38	196	196	—	5	2	3	201
Martina Olba	2 629	410	1 647	1 633	14	480	184	296	2 113
Martina Olba.....		169	640	631	9	183	74	109	814
Vara		123	511	510	1	159	56	103	669
Acquabianca		118	496	492	4	138	54	84	630

Segue : TAVOLA I.

Savona (Circondario).

COMUNI e Frazioni di censimento	Superficie del territorio comunale Ettari	Famiglie e Con- vivenze	Popolazione presente (di fatto)			Popolazione temporaneamente assente			Popola- zione residente (legale)
			in complesso	con dimora		in com- plesso	che si trovava		
				abituale	occasio- nale		in altri Comuni del Regno	al- l'estero	
Millesimo	996	479	1 923	1 902	21	97	68	29	1 999
Millesimo		418	1 668	1 650	18	88	67	21	1 738
Borda		61	255	252	3	9	1	8	261
Mioglia	1 924	267	1 183	1 175	8	62	43	19	1 237
Mioglia		109	457	453	4	30	23	7	483
Casone		56	249	249	—	13	11	2	262
Schegli		62	271	270	1	9	3	6	279
Dogli		40	206	203	3	10	6	4	213
Murialdo	3 674	430	1 798	1 794	4	67	30	37	1 861
Piano		156	665	661	4	37	15	22	698
Ponte		121	450	450	—	17	7	10	467
Valle		108	454	454	—	8	4	4	462
Riofreddo		45	229	229	—	5	4	1	234
Noli	777	537	2 098	2 077	21	59	46	13	2 136
Noli		417	1 630	1 621	9	36	36	—	1 657
Voze		67	266	263	3	12	3	9	275
Tosse		53	202	193	9	11	7	4	204
Olta	505	125	501	496	5	56	32	24	552
Osiglia	3 036	240	1 086	1 083	3	11	9	2	1 094
Borgo		52	209	209	—	2	—	2	211
Monte		33	165	165	—	1	1	—	166
Ponzi		14	69	69	—	1	1	—	70
Rossi		41	182	179	3	—	—	—	179
Barberis		28	131	131	—	1	1	—	132
Giacchini		20	108	108	—	—	—	—	108
Cavalotti		22	100	100	—	3	3	—	103
Ronchi		30	122	122	—	3	3	—	125
Pallare	805	135	636	636	—	57	28	29	693
Pallare		54	260	260	—	28	10	18	288
Maragatti		36	180	180	—	11	10	1	191
Damonte		45	196	196	—	18	8	10	214
Piana Crixia	2 585	300	1 426	1 411	15	26	18	8	1 437
Molino		121	572	571	1	14	10	4	585
Villa		56	245	243	2	4	4	—	247
Praie		54	297	297	—	1	1	—	298
Cagna		69	312	300	12	7	3	4	307
Plodio	810	67	366	356	10	24	7	17	380
Plodio		36	217	211	6	13	4	9	224
Valle		31	149	145	4	11	3	8	156

Segue : TAVOLA I.

Savona (Circondario).

COMUNI e Frazioni di censimento	Superficie del territorio comunale Ettari	Famiglie e Con- vivenze	Popolazione presente (di fatto)			Popolazione temporaneamente assente				Popola- zione residente (legale)
			in complesso	con dimora		in com- plesso	che si trovava			
				abituale	occasio- nale		in altri Comuni del Regno	al- l'estero		
Pontinvrea	2 460	191	877	852	25	23	22	6	880	
Quiliano	5 343	1 266	5 794	5 711	83	96	78	18	5 807	
Quiliano		301	1 298	1 285	13	40	35	5	1 325	
Valleggia		480	2 205	2 192	13	28	21	7	2 220	
Montagna		160	803	792	11	13	10	3	805	
Roviasca		77	378	376	2	5	2	3	381	
Cadibona		248	1 110	1 066	44	10	10	—	1 076	
Roccapignale	1 775	264	1 194	1 194	—	66	18	48	1 260	
Strada		143	627	627	—	34	14	20	661	
Camponovo		53	248	248	—	18	—	18	266	
Pianissolo		68	319	319	—	14	4	10	333	
Rocchetta Cengio	674	80	391	390	1	11	6	5	401	
Santa Giulia	2 123	143	736	734	2	8	1	7	742	
Santa Giulia		65	347	347	—	6	—	6	353	
Sanvarezzo		21	114	114	—	—	—	—	114	
Lodisio		36	168	167	1	1	1	—	168	
Niosa		21	107	106	1	1	—	1	107	
Sassello	10 107	908	4 050	4 033	17	388	188	200	4 421	
Sassello		512	2 305	2 289	16	153	105	48	2 442	
Maddalena		105	625	625	—	44	26	18	669	
Palo		140	553	552	1	51	27	24	603	
Piampaludo		151	567	567	—	140	30	110	707	
Savona	6 487	15 364	58 711	56 806	1 905	1 771	1 403	368	58 577	
<i>di cui nella « Sezione Mare »</i>		<i>15</i>	<i>214</i>	<i>—</i>	<i>214</i>	<i>—</i>	<i>—</i>	<i>—</i>	<i>—</i>	
Savona		14 822	56 448	54 575	1 873	1 699	1 335	364	56 274	
Santuario		542	2 263	2 231	32	72	68	4	2 303	
Segno	1 403	177	758	745	13	37	12	25	782	
Segno		66	262	256	6	14	5	9	270	
Pessani		61	289	286	3	7	5	2	293	
Carpineta		50	207	203	4	16	2	14	219	
Spotorno	867	414	1 699	1 401	298	46	30	16	1 447	
Stella	4 439	776	3 416	3 350	66	227	102	125	3 577	
San Giovanni Battista		162	697	683	14	53	31	22	736	
San Martino		221	1 007	987	20	117	49	68	1 104	
Santa Giustina		179	712	703	9	37	12	25	740	
San Bernardo		153	709	689	20	6	1	5	695	
Gameragna		61	291	288	3	14	9	5	302	

Segue : TAVOLA I.

Savona-Spezia (Circondario).

COMUNI e Frazioni di censimento	Superficie del territorio comunale Ettari	Famiglie e Con- vivenze	Popolazione presente (di fatto)			Popolazione temporaneamente assente			Popola- zione residente (legale)
			in complesso	con dimora		in com- plesso	che si trovava		
				abituale	occasio- nale		in altri Comuni del Regno	al- l'estero	
Tiglieto	2 424	283	1 245	1 240	5	172	62	110	1 412
Acquabuona.....		81	359	359	—	5	—	5	364
Badia		22	121	121	—	—	—	—	121
Montecalvo		108	456	453	3	78	43	35	531
Terraciocca		34	153	153	—	38	6	32	191
Vinazza.....		38	156	154	2	51	13	38	205
Vado Ligure	1 098	1 297	5 376	5 300	76	160	113	47	5 460
Vado Marina.....		820	3 334	3 267	67	90	63	27	3 357
Porto Vado.....		143	615	615	—	12	9	3	627
Valle		189	784	776	8	38	29	9	814
Torre.....		90	453	453	—	9	4	5	462
Bellandi.....		55	190	189	1	11	8	3	200
Varazze	4 742	2 453	10 758	10 386	372	426	161	265	10 812
Varazze		2 092	9 128	8 759	369	332	157	175	9 091
Pero		173	802	799	3	10	4	6	809
Alpicella.....		188	828	828	—	84	—	84	912
Vezi Portio	1 070	172	772	762	10	25	23	2	787
Magnone.....		51	218	217	1	5	5	—	222
Vezi San Giorgio		53	239	230	9	13	13	—	243
Vezi San Filippo		32	153	153	—	4	2	2	157
Portio.....		36	162	162	—	3	3	—	165
Circondario di Savona	97 142	35 112	145 378	141 862	3 516	5 898	3 874	2 024	147 760

CIRCONDARIO DI SPEZIA.

Ameglia	1 614	916	3 855	3 819	36	93	49	49	3 917
Ameglia		476	2 086	2 061	25	27	16	11	2 088
Bocca di Magra		65	372	372	—	15	9	6	387
Montemarcello.....		204	709	704	5	20	10	10	724
Tellaro		171	688	682	6	36	14	22	718
Arcola	2 197	2 854	13 370	13 275	95	146	105	41	13 421
Arcola.....		712	2 993	2 971	22	60	40	20	3 031
Ville		681	3 354	3 335	19	13	12	1	3 348
Cerri		135	558	556	2	4	2	2	560
Trebbiano Magra.....		359	1 571	1 565	6	12	7	5	1 577
Pitelli		967	4 894	4 848	46	57	44	13	4 905
Beverino	3 056	474	2 692	2 692	—	310	19	291	3 002
Beverino		161	949	949	—	64	5	59	1 013
Castiglione Vara.....		76	426	426	—	90	3	87	516

COMUNI e Frazioni di censimento	Superficie del territorio comunale Ettari	Famiglie e Con- vivenze	Popolazione presente (di fatto)			Popolazione temporaneamente assente			Popola- zione residente (legale)
			in complesso	con dimora		in com- plesso	che si trovava		
				abituale	occasio- nale		in altri Comuni del Regno	al- l'estero	
<i>Segue: Beverino</i>									
Padivarma		76	453	453	—	32	2	30	485
Bracelli		84	429	429	—	58	7	51	487
Corvara		77	435	435	—	66	2	64	501
Bolano	1 469	461	2 268	2 244	24	33	30	3	2 277
Bonassola	948	338	1 435	1 375	60	112	77	35	1 487
Bonassola		235	886	835	51	97	73	24	932
San Giorgio		49	254	246	8	10	4	6	256
Montaretto		54	295	294	1	5	—	5	299
Borghetto di Vara	2 764	334	1 598	1 582	16	136	51	85	1 718
Borghetto di Vara		102	404	401	3	38	16	22	439
Pogliasca		32	170	169	1	23	10	13	192
L'Ago		83	408	400	8	32	21	11	432
Cassana		89	479	475	4	36	3	33	511
Ripalta		28	137	137	—	7	1	6	144
Brugnato	922	208	972	964	8	72	30	42	1 036
Carro	3 029	306	1 381	1 369	12	55	32	23	1 424
Carro		144	619	614	5	14	9	5	628
Castello		108	524	521	3	32	16	16	553
Ziona		54	238	234	4	9	7	2	243
Carrodano	2 365	251	1 145	1 137	8	57	55	2	1 194
Carrodano Inferiore		122	588	585	3	23	21	2	608
Carrodano Superiore		41	182	181	1	19	19	—	200
Mattarana		88	375	371	4	15	15	—	386
Castelnuovo di Magra	1 231	993	4 477	4 425	52	91	77	14	4 516
Deiva	1 614	342	1 709	1 623	86	73	48	25	1 696
Deiva		206	957	871	86	49	37	12	920
Piazza		78	402	402	—	22	10	12	424
Mezzema		58	350	350	—	2	1	1	352
Follo	2 975	717	3 561	3 515	46	71	49	22	3 586
Follo		184	902	884	18	9	7	2	893
Piana Battolla		167	831	821	10	19	9	10	840
Tivegna		88	465	462	3	32	25	7	494
Bastremoli		85	376	373	3	4	2	2	377
Carnea		89	440	435	5	3	2	1	438
Polverara		74	403	397	6	4	4	—	401
Scrbolo		30	144	143	1	—	—	—	143

Segue : TAVOLA I.

Spezia (Circondario).

COMUNI e Frazioni di censimento	Superficie del territorio comunale Ettari	Famiglie e Con- vivenze	Popolazione presente (di fatto)			Popolazione temporaneamente assente			Popola- zione residente (legale)
			in complesso	con dimora		in com- plesso	che si trovava		
				abituale	occasio- nale		in altri Comuni del Regno	al- l'estero	
Framura	1 835	291	1 381	1 331	50	52	20	32	1 383
Framura		187	817	768	49	46	20	26	814
Castagnola		104	564	563	1	6	—	6	569
Lerici	1 346	2 541	10 221	10 016	205	492	203	289	10 508
Lerici		1 136	4 396	4 308	88	285	126	159	4 593
San Terenzo		713	2 922	2 841	81	141	38	103	2 982
Pugliola		414	1 793	1 782	11	38	23	15	1 820
Serra		278	1 110	1 085	25	28	16	12	1 113
Levanto	3 656	1 145	5 619	5 400	219	125	119	6	5 525
Levanto		767	3 276	3 151	125	114	108	6	3 265
Ridarolo		23	150	150	—	—	—	—	150
Montale		225	1 452	1 371	81	4	4	—	1 375
Legnaro		54	335	330	5	1	1	—	331
Chiesanuova		30	146	146	—	—	—	—	146
Fontona		20	112	112	—	2	2	—	114
Lavaggirosso		26	148	140	8	4	4	—	144
Monterosso al Mare	1 108	458	1 848	1 845	3	217	41	176	2 062
Ortonovo	1 109	807	3 853	3 847	6	44	41	3	3 891
Ortonovo		125	564	562	2	8	7	1	570
Casano		278	1 328	1 328	—	15	14	1	1 343
Isola e Serravalle		230	1 223	1 221	2	14	13	1	1 235
Nicola		174	738	736	2	7	7	—	743
Pignone	1 767	214	1 027	1 014	13	71	22	49	1 085
Pignone		123	569	561	8	49	22	27	610
Casale		91	458	453	5	22	—	22	475
Portovenere	701	1 255	5 930	5 864	66	164	141	23	6 028
Portovenere		289	1 142	1 129	13	48	33	15	1 177
Palmaria (Isola)		51	336	336	—	—	—	—	336
Tino (Isola)		5	54	54	—	—	—	—	54
Tinetto (Isola)		—	—	—	—	—	—	—	—
Grazie		546	2 899	2 858	41	62	58	4	2 920
Fezzano		364	1 499	1 487	12	54	50	4	1 541
Riccò del Golfo di Spezia	3 133	568	2 859	2 846	13	62	38	24	2 908
Riccò del Golfo di Spezia		133	730	725	5	8	6	2	733
Valdipino		116	560	557	3	11	5	6	568
Ponzò		97	516	513	3	18	18	—	531
San Benedetto		189	897	895	2	19	7	12	914
Carpèna		33	156	156	—	6	2	4	162

Segue : TAVOLA I.

Spezia (Circondario).

COMUNI e Frazioni di censimento	Superficie del territorio comunale Ettari	Famiglie e Con- vivenze	Popolazione presente (di fatto)			Popolazione temporaneamente assente			Popola- zione residente (legale)
			in complesso	con dimora		in com- plesso	che si trovava		
				abituale	occasio- nale		in altri Comuni del Regno	al- l'estero	
Riomaggiore	1 072	839	3 869	3 454	415	118	82	36	3 572
Riomaggiore		561	2 488	2 254	234	66	47	19	2 320
Manarola		218	1 006	832	174	41	29	12	873
Groppo		20	125	125	—	3	3	—	128
Volastra		40	250	243	7	8	3	5	251
Santo Stefano di Magra ..	1 428	787	3 639	3 583	56	94	78	16	3 677
Santo Stefano di Magra		367	1 620	1 583	37	51	47	4	1 634
Ponzano Inferiore.....		296	1 474	1 457	17	18	17	1	1 475
Ponzano Superiore.....		124	545	543	2	25	14	11	568
Sarzana	4 134	2 904	13 513	13 057	456	232	182	50	13 289
Seta Godano	6 554	722	3 712	3 699	13	305	151	154	4 004
Seta Godano		164	860	859	1	78	44	34	937
Rio.....		81	400	394	6	27	16	11	421
Scogna		115	573	569	4	51	24	27	620
Pignona.....		39	179	179	—	15	3	12	194
Bergassana.....		46	237	237	—	12	4	8	249
Groppo.....		86	433	433	—	21	17	4	454
Antessio.....		42	225	225	—	28	15	13	253
Santa Maria.....		35	188	187	1	32	13	19	219
Chiusola		47	263	263	—	6	5	1	269
Cornice		67	354	353	1	35	10	25	388
Spezia	4 042	19 778	88 035	86 032	2 003	3 137	2 744	393	89 169
di cui nella « Sezione Mare »		⁹⁶	⁶⁵³¹	⁵⁹⁵⁸	⁵⁷³	²⁵³	—	²⁵³	⁶²¹¹
Spezia		15 821	70 981	69 026	1 955	2 783	2 531	252	71 809
Fabiano		497	2 210	2 210	—	60	39	21	2 270
Marinasco.....		1 907	8 391	8 377	14	112	93	19	8 489
Marola		596	2 310	2 294	16	61	52	9	2 355
Cadimare		387	1 740	1 723	17	25	18	7	1 748
Biassa		352	1 332	1 331	1	75	3	72	1 406
Isola		109	640	640	—	7	5	2	647
Campiglia		109	431	431	—	14	3	11	445
Vernazza	1 240	491	2 169	2 164	5	122	53	69	2 286
Vernazza		311	1 310	1 307	3	73	28	45	1 380
Corniglia		180	859	857	2	49	25	24	906
Vezzano Ligure	2 336	1 751	8 136	8 071	65	101	84	17	8 172
Vezzano Ligure		760	3 380	3 329	51	53	48	5	3 382
San Venerio.....		797	3 831	3 827	4	31	24	7	3 858
Vallerano		194	925	915	10	17	12	5	932

Segue : TAVOLA I.

Spezia-Porto Maurizio (Circondario).

COMUNI e Frazioni di censimento	Superficie del territorio comunale Ettari	Famiglie e Con- vivenze	Popolazione presente (di fatto)			Popolazione temporaneamente assente			Popola- zione residente (legale)
			in complesso	con dimora		in com- plesso	che si trovava		
				abituale	occasio- nale		in altri Comuni del Regno	al- l'estero	
Zignago	3 204	287	1 651	1 651	—	97	66	31	1 748
Sasseta		26	163	163	—	16	8	8	179
Bozzolo		26	136	136	—	10	7	3	146
Serò		67	290	290	—	18	13	5	308
Vezzola		32	233	233	—	10	7	3	243
Sommovezzola		4	25	25	—	1	—	1	26
Pieve		28	159	159	—	9	6	3	168
Debbio		23	136	136	—	7	4	3	143
Imara		15	100	100	—	3	3	—	103
Valgiuncata		22	117	117	—	4	4	—	121
Torpiana		44	292	292	—	19	14	5	311
Circondario di Spezia ...	62 849	43 032	195 925	191 894	4 031	6 687	4 687	2 000	198 581
Provincia di Genova	409 801	290 111	1 176 069	1 135 734	40 335	37 920	23 696	14 224	1 173 654

Provincia di Porto Maurizio.

CIRCONDARIO DI PORTO MAURIZIO.

Aquila di Arroscia	1 870	210	822	818	4	87	31	56	905
Aquila di Arroscia		110	438	437	1	71	22	49	508
Gavenola		100	384	381	3	16	9	7	397
Armo	926	77	350	348	2	17	17	—	365
Armo		60	280	278	2	13	13	—	291
Trastanello		17	70	70	—	4	4	—	74
Arzeno d'Oneglia	354	56	213	203	10	10	10	—	213
Arzeno d'Oneglia		36	133	123	10	10	10	—	133
San Bartolomeo		20	80	80	—	—	—	—	80
Aurigo	935	201	783	773	10	52	43	9	825
Aurigo		156	595	591	4	43	36	7	634
Poggialto		45	188	182	6	9	7	2	191
Bestagno	299	86	275	270	5	14	9	5	284
Borghetto di Arroscia ...	1 690	275	997	982	15	103	76	27	1 085
Borghetto di Arroscia.		53	197	189	8	21	16	5	210
Gazzo		68	242	241	1	23	21	2	264
Leverone		42	177	177	—	22	12	10	199
Montecalvo		35	112	112	—	5	5	—	117
Ubaga		43	153	150	3	27	17	10	177
Ubaghetta		34	116	113	3	5	5	—	118

Segue: TAVOLA I.

Porto Maurizio (Circondario).

COMUNI e Frazioni di censimento	Superficie del territorio comunale Ettari	Famiglie e Con- vivenze	Popolazione presente (di fatto)			Popolazione temporaneamente assente			Popola- zione residente (legale)
			in complesso	con dimora		in com- plesso	che si trovava		
				abitale	occasio- nale		in altri Comuni del Regno	al- l'estero	
Borgomaro	175	204	704	694	10	38	25	13	732
Borgo Sant'Agata	450	130	497	491	6	16	4	12	507
Borgo		67	242	237	5	13	4	9	250
Sant'Agata		63	255	254	1	3	—	3	257
Candea	263	46	195	194	1	—	—	—	194
Caramagna Ligure	501	222	784	756	28	25	22	3	781
Caramagna Ligure		80	277	268	9	4	3	1	272
Cantalupo		52	179	176	3	17	16	1	193
Caramagnetta		67	241	226	15	3	3	—	229
Ricci		23	87	86	1	1	—	1	87
Caravonica	297	76	282	281	1	9	8	1	290
Carpasio	1 605	172	654	652	2	55	46	9	707
Carpasio		126	462	462	—	51	44	7	513
Arzene		16	62	60	2	2	1	1	62
Costa		15	72	72	—	1	1	—	73
Fontanini		7	28	28	—	1	—	1	29
Glori Superiore		8	30	30	—	—	—	—	30
Cartari e Calderara	1 219	124	431	426	5	12	7	5	438
Calderara		55	179	176	3	4	4	—	180
Cartari		41	144	142	2	4	2	2	146
Siglioli		28	108	108	—	4	1	3	112
Castelvecchio di Santa Ma- ria Maggiore	387	319	1 192	1 188	4	12	7	5	1 200
Cenova	463	76	272	268	4	11	10	1	279
Cervo	338	231	700	691	9	54	42	12	745
Cesio	357	80	310	294	16	15	14	1	309
Chiusanico	471	115	422	419	3	34	16	18	453
Castello		69	251	251	—	8	4	4	259
Villa		35	131	128	3	22	12	10	150
Gerini		11	40	40	—	4	—	4	44
Chiusavecchia	78	88	326	318	8	33	32	1	351
Civezza	373	201	605	594	11	36	19	17	630
Conio	884	133	447	445	2	31	28	3	476
Cosio di Arroscia	4 053	280	976	966	10	58	50	8	1 024

Segue : TAVOLA I.

Porto Maurizio (Circondario).

COMUNI e Frazioni di censimento	Superficie del territorio comunale Ettari	Famiglie e Con- vivenze	Popolazione presente (di fatto)			Popolazione temporaneamente assente			Popola- zione residente (legale)
			in complesso	con dimora		in com- plesso	che si trovava		
				abituale	occasio- nale		in altri Comuni del Regno	al- l'estero	
Costa di Oneglia	377	140	392	388	4	51	44	7	439
Diano Arentino	718	120	402	391	11	38	28	10	429
Diano Arentino		61	187	183	4	19	13	6	202
Chiesa		36	128	127	1	14	10	4	141
Evigno		23	87	81	6	5	5	—	86
Diano Borello	577	215	812	795	17	38	18	20	833
Borello		65	267	261	6	15	11	4	276
Borganzo		100	370	369	1	20	5	15	389
Roncagli		50	175	165	10	3	2	1	168
Diano Calderina	492	172	568	543	25	14	9	5	557
Calderina		31	97	97	—	3	1	2	100
Serreta		55	174	169	5	2	2	—	171
Gorleri		86	297	277	20	9	6	3	286
Diano Castello	647	263	914	864	50	111	53	58	975
Diano Marina	116	600	2 013	1 933	30	156	82	74	2 139
Diano San Pietro	739	200	602	600	2	18	17	1	618
Glori		45	132	132	—	4	4	—	136
Gionetti		13	45	45	—	4	4	—	49
Ughi		52	177	175	2	4	4	—	179
Colla		40	112	112	—	6	5	1	118
Besta		12	49	49	—	—	—	—	49
Molledo		38	87	87	—	—	—	—	87
Dolcedo	1 932	527	1 870	1 833	37	63	59	4	1 896
Dolcedo		155	553	540	13	18	18	—	558
Castellazzo		57	207	207	—	6	6	—	213
Ripalta		41	137	136	1	6	6	—	142
Isolalunga		88	281	281	—	15	11	4	296
Costa Carnara		65	234	228	6	12	12	—	240
Bellissimi		43	145	137	8	1	1	—	138
Trincheri		11	44	42	2	—	—	—	42
Lecchiore		67	269	262	7	5	5	—	267
Gazzelli	359	105	391	383	8	5	5	—	388
Lavina	611	73	298	291	7	13	13	—	309
Lucinasco	820	163	548	537	11	55	32	23	592
Lucinasco		128	424	417	7	37	16	21	454
Borgoratto		35	124	120	4	18	16	2	138

Segue : TAVOLA I.

Porto Maurizio (Circondario).

COMUNI e Frazioni di censimento	Superficie del territorio comunale Ettari	Famiglie e Con- vivenze	Popolazione presente (di fatto)			Popolazione temporaneamente assente			Popola- zione residente (legale)
			in complesso	con dimora		in com- plesso	che si trovava		
				abituale	occasio- nale		in altri Comuni del Regno	al- l'estero	
Maro Castello	146	29	96	96	—	—	—	—	96
Mendatica	3 072	189	703	700	3	17	8	9	717
Moano	1 413	150	580	580	—	11	11	—	591
Moano.....		80	316	316	—	8	8	—	324
Trovasta.....		38	138	138	—	3	3	—	141
Nirasca.....		32	126	126	—	—	—	—	126
Molledo Superiore.....	341	142	482	427	5	34	32	2	461
Montegrazie.....	411	132	497	497	—	17	14	3	514
Montegrosso Pian Latte..	1 023	107	381	381	—	39	33	6	420
Olivastri.....	99	26	120	108	12	11	10	1	119
Oneglia	416	2 888	12 145	11 635	510	506	309	197	12 141
Fantasia	347	97	331	310	21	14	13	1	324
Pianavia	233	57	178	178	—	4	3	1	182
Piani	244	154	554	546	8	13	10	3	559
Carli		52	205	202	3	2	2	—	204
Corradi.....		75	252	251	1	7	5	2	258
Aicardi.....		27	97	93	4	4	3	1	97
Pietrabruna	424	210	750	736	14	40	29	11	776
Pieve di Teco.....	1 995	694	2 293	2 253	40	120	99	21	2 373
Pieve di Teco.....		511	1 650	1 612	38	102	83	19	1 714
Acquetico.....		88	286	285	1	10	9	1	295
Muzio		54	216	215	1	4	4	—	219
Lovegno.....		41	141	141	—	4	3	1	145
Poggi	255	108	363	359	4	13	7	6	372
Pontedassio	595	307	983	974	9	61	45	16	1 035
Pornassio.....	2 772	336	1 299	1 224	75	42	32	10	1 266
Villa		58	205	204	1	12	9	3	216
Ottano		101	392	379	13	12	9	3	391
Ponti.....		85	313	313	—	3	3	—	316
San Luigi.....		52	179	176	3	7	5	2	183
Nava.....		40	210	152	58	8	6	2	160
Porto Maurizio	697	2 276	8 822	8 534	288	319	228	91	8 853
di cui nella « Sezione Mare »		8	47	—	47	—	—	—	—
Porto Maurizio.....		2 184	8 538	8 251	287	304	222	82	8 555
Artallo.....		92	284	283	1	15	6	9	298

Segue : TAVOLA I.

Porto Maurizio (Circondario).

COMUNI o Frazioni di censimento	Superficie del territorio comunale Ettari	Famiglie e Con- vivenze	Popolazione presente (di fatto)			Popolazione temporaneamente assente			Popola- zione residente (legale)
			in complesso	con dimora		in com- plesso	che si trovava		
				abituale	occasio- nale		in altri Comuni del Regno	al- l'estero	
Prelà	461	193	605	592	13	31	24	7	623
Molini		92	291	284	7	21	16	5	305
Costiolo		6	18	18	—	1	1	—	19
Canneto		29	87	86	1	2	1	1	88
Praelo		17	58	58	—	4	4	—	62
Casa Carli		27	83	82	1	—	—	—	82
Prelà Castello		22	68	64	4	3	2	1	67
Ranzo	1 173	270	1 019	1 018	1	93	68	25	1 111
Ranzo		119	435	435	—	46	39	7	481
Borgo		56	189	189	—	20	10	10	209
Bacelega		60	248	248	—	13	11	2	261
Costa Bacelega		35	147	146	1	14	8	6	160
Rezzo	2 664	288	962	956	6	92	76	16	1 048
San Bartolomeo del Cervo.	1 171	328	1 163	1 144	19	47	36	11	1 191
San Bartolomeo del Cer- vo		196	689	678	11	27	21	6	705
Pairola		70	253	248	5	11	9	2	259
Chiappa		62	221	218	3	9	6	3	227
San Lazzaro Reale	85	59	208	204	4	23	16	7	227
Sarola	154	52	221	207	14	1	1	—	208
Tavole	440	119	417	417	—	44	36	8	461
Torrazza	432	92	264	255	9	7	6	1	262
Torrazza		74	206	197	9	6	5	1	203
Clavi		18	58	58	—	1	1	—	59
Torria	536	121	395	379	16	12	12	—	391
Valloria Marittima	303	57	205	184	21	17	8	9	201
Vasia	424	143	432	411	21	24	18	6	435
Vessalico	857	150	501	492	9	49	24	25	541
Vessalico		116	382	376	6	35	20	15	411
Lenzari		34	119	116	3	14	4	10	130
Villa Faraldi	859	232	821	814	7	100	56	44	914
Villa Faraldi		75	267	263	4	49	24	25	312
Riva		72	254	252	2	17	10	7	269
Tovo		53	177	176	1	21	14	7	197
Deglio		32	123	123	—	13	8	5	136
Villa Guardia	220	64	187	183	4	26	8	18	209

Segue : TAVOLA I.

Porto Maurizio-San Remo (Circondario).

COMUNI e Frazioni di censimento	Superficie del territorio comunale Ettari	Famiglie e Con- vivenze	Popolazione presente (di fatto)			Popolazione temporaneamente assente			Popola- zione residente (legale)
			in complesso	con dimora		in com- plesso	che si trovava		
				abituale	occasio- nale		in altri Comuni del Regno	al- l'estero	
Villa Tallà	415	70	238	232	6	24	15	9	256
Villa Viani	333	117	368	363	5	54	39	15	417
Ville San Pietro	492	114	375	368	7	139	29	110	507
Ville San Sebastiano	279	75	246	246	—	—	—	—	246
Circond. di Porto Maurizio	51 157	16 426	60 201	58 682	1 519	3 333	2 236	1 097	62 015

CIRCONDARIO DI SAN REMO.

Aiole	1 475	411	1 123	1 121	2	67	24	43	1 188
Aiole		307	844	842	2	33	19	14	875
Collabassa		104	279	279	—	34	5	29	313
Apricale	1 968	538	1 418	1 411	7	301	95	206	1 712
Badalucco	1 584	709	2 702	2 700	2	74	46	28	2 774
Bajardo	2 454	407	1 255	1 246	9	77	55	22	1 323
Bajardo		367	1 116	1 107	9	77	55	22	1 184
Berzi		18	65	65	—	—	—	—	65
Vignai		22	74	74	—	—	—	—	74
Bordighera	578	1 351	5 752	4 580	1 172	182	120	62	4 762
<i>di cui nella « Sezione Mare »</i>		74	290	288	2	8	2	6	296
Borghetto San Niccolò ..	357	287	1 679	1 143	536	51	29	22	1 194
Borghetto San Niccolò		139	456	451	5	31	19	12	482
Piani di Borghetto San Niccolò		148	1 223	692	531	20	10	10	712
Boscomare	571	98	323	304	19	15	4	11	319
Boscomare		63	207	194	13	11	4	7	205
Torre Paponi		35	116	110	6	4	—	4	114
Bussana	637	262	960	893	67	39	33	6	932
Camporosso	1 751	514	1 759	1 738	21	90	64	26	1 828
Camporosso		312	988	972	16	60	41	19	1 032
Nervia		128	532	527	5	18	16	2	545
Ciaixe		19	54	54	—	2	—	2	56
Brunetti		15	55	55	—	2	2	—	57
Balloi		10	33	33	—	—	—	—	33
Trinità		30	97	97	—	8	5	3	105
Castellaro	869	173	599	599	—	43	33	10	642
Castel Vittorio	2 571	452	1 321	1 312	9	69	38	31	1 381

Segue : TAVOLA I.

San Remo (Circondario).

COMUNI e Frazioni di censimento	Superficie del territorio comunale Ettari	Famiglie e Con- vivenze	Popolazione presente (di fatto)			Popolazione temporaneamente assente			Popola- zione residente (legale)
			in complesso	con dimora		in com- plesso	che si trovava		
				abituale	occasio- nale		in altri Comuni del Regno	al- l'estero	
Ceriana	3 212	773	2 515	2 509	6	163	107	56	2 672
Cipressa	368	155	460	360	100	18	11	7	378
Coldirodi	1 209	977	2 969	2 861	108	429	85	344	3 290
Coldirodi.....		487	1 192	1 185	7	327	28	299	1 512
Ospedaletti.....		490	1 777	1 676	101	102	57	45	1 778
Costarainera	246	132	502	279	223	16	7	9	295
Dolceacqua	2 025	684	2 057	2 048	9	360	56	304	2 408
Isolabona	1 240	309	1 059	1 044	15	66	18	48	1 110
Lingueglietta	584	120	381	371	10	40	18	22	411
Molini di Triora	5 802	798	2 624	2 605	19	667	525	142	3 272
Molini di Triora.....		199	617	607	10	148	91	57	755
Corte.....		82	294	294	—	86	68	18	380
Andagna.....		141	329	329	—	238	204	34	567
Perallo.....		53	213	213	—	25	22	3	238
Agaggio Superiore.....		73	258	256	2	44	34	10	300
Agaggio Inferiore.....		77	306	303	3	44	38	6	347
Gavano.....		35	158	156	2	4	3	1	160
Aigovo.....		69	271	271	—	49	38	11	320
Glori.....		69	178	176	2	29	27	2	205
Montalto Ligure	1 385	328	1 063	1 051	12	171	46	125	1 222
Olivetta San Michele	2 973	392	1 156	1 120	36	75	36	39	1 195
Olivetta San Michele...		185	513	492	21	48	23	25	540
Piena.....		79	279	265	14	3	2	1	263
Libri.....		87	257	257	—	11	7	4	268
Fanghetto.....		41	107	106	1	13	4	9	119
Perinaldo	2 102	508	1 622	1 597	25	260	98	162	1 857
Perinaldo.....		450	1 414	1 392	22	239	87	152	1 631
Suseneo.....		28	86	85	1	5	5	—	90
Negi.....		30	122	120	2	16	6	10	136
Pigna	6 683	864	2 600	2 568	32	253	90	163	2 821
Pigna.....		695	2 079	2 057	22	157	40	117	2 214
Buggio.....		169	521	511	10	96	50	46	607
Pompeiana	553	203	620	617	3	78	28	50	695
Riva Ligure	196	233	815	802	13	51	41	10	853

Segue: TAVOLA I.

San Remo (Circondario).

COMUNI e Frazioni di censimento	Superficie del territorio comunale Ettari	Famiglie e Con- vivenze	Popolazione presente (di fatto)			Popolazione temporaneamente assente			Popola- zione residente (legale)
			in complesso	con dimora		in com- plesso	che si trovava		
				abituale	occasio- nale		in altri Comuni del Regno	al- l'estero	
Rocchetta Nervina	2 444	178	615	609	6	62	15	47	671
San Biagio della Cima...	410	232	806	805	1	26	16	10	831
San Lorenzo al Mare....	139	147	401	235	166	8	4	4	243
San Remo	4 124	6 395	23 547	22 752	795	897	615	282	23 649
di cui nella « Sezione Mare »		345	1 239	1 169	70	46	33	13	1 215
San Remo		5 854	21 691	20 896	795	873	599	274	21 769
Verezzo		230	812	812	—	16	9	7	328
Poggio		311	1 044	1 044	—	8	7	1	1 052
Santo Stefano al Mare ...	256	231	720	656	64	41	21	20	697
Sasso di Bordighera	120	48	176	172	4	14	10	4	186
Seborga	491	100	261	249	12	79	61	18	328
Soldano	408	172	585	585	—	19	13	6	604
Taggia	3 083	1 452	5 543	5 481	62	142	97	45	5 623
Taggia		1 164	4 452	4 417	35	111	74	37	4 528
Arma		288	1 091	1 064	27	31	23	8	1 095
Terzorio	186	63	272	264	8	14	6	8	278
Triora	5 656	456	1 509	1 504	5	323	100	223	1 827
Triora		279	883	879	4	238	60	178	1 117
Creppo		83	265	265	—	49	20	29	314
Cetta		45	181	180	1	20	14	6	200
Verdeggia		49	180	180	—	16	6	10	196
Vallebona	599	231	752	747	5	29	23	6	776
Vallecrosia	360	459	2 067	1 760	307	61	49	12	1 821
Vallecrosia		104	348	328	20	12	8	4	340
Piani di Vallecrosia...		355	1 719	1 432	287	49	41	8	1 481
Ventimiglia	5 391	3 731	14 046	13 771	275	496	280	216	14 267
Circondario di San Remo .	67 060	25 573	90 634	86 469	4 165	5 866	3 017	2 849	92 335
Provincia di Porto Maurizio	118 217	41 999	150 835	145 151	5 684	9 199	5 253	3 946	154 850
Liguria	528 018	332 110	1 326 904	1 280 885	46 019	47 119	28 949	18 170	1 328 004



TAVOLA II.

**Popolazione presente dei singoli Centri e delle case sparse
nei Comuni, nelle Frazioni di censimento, nei Circondari, nelle Provincie e nella Regione.**

Altimetria dei Centri e delle Frazioni di censimento.

AVVERTENZE. — A differenza dei dati della Tavola I, di prevalente carattere statistico, tutti riferentisi a ripartizioni territoriali (Comuni e Frazioni di censimento) nettamente delimitate, i dati della Tav. II, di prevalente carattere geografico, si riferiscono ai singoli Centri o gruppi di popolazione, per ognuno dei quali si dà, oltre la popolazione presente, l'altimetria, nelle indicazioni ricavate dalle tavolette della Carta topografica d'Italia al 25 000 o al 50 000 e rivedute dall'Istituto Geografico Militare.

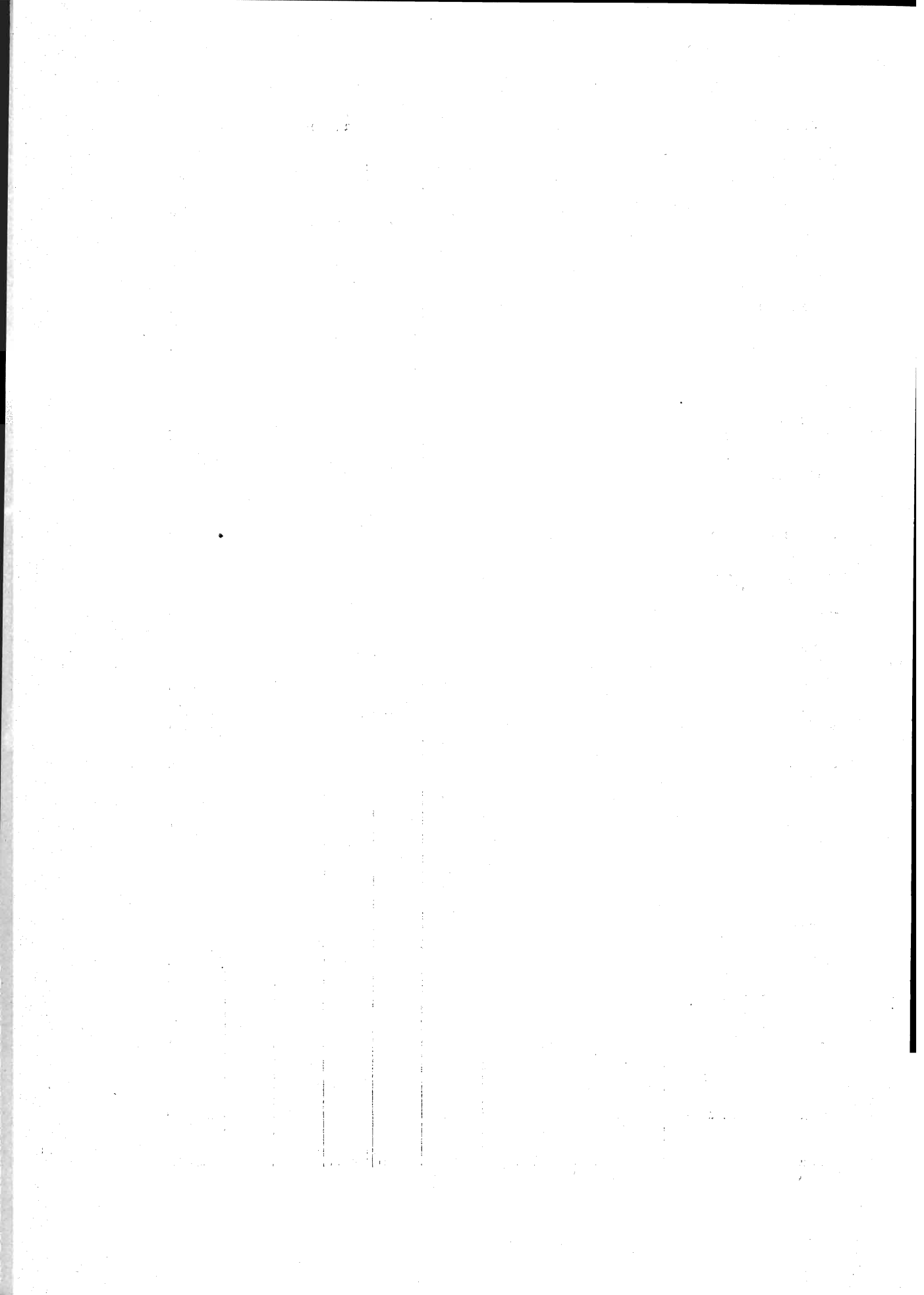
Per collegare peraltro il contenuto di questa tavola con quello della Tav. I si è aggiunta, di fronte al Centro che dà nome alla Frazione di censimento, la indicazione della popolazione censita nelle case sparse di tutta la Frazione, cosicchè nei casi in cui una frazione è divisa in più Centri, la somma della popolazione di questi Centri (compreso quello che dà il nome alla frazione) con la popolazione delle case sparse, dà il totale della popolazione della frazione riportato nella Tav. I.

La identificazione dei singoli Centri è stata fatta sulle notizie fornite dai Comuni in apposito modello di censimento e sulle speciali notazioni dei nomi di località segnate sui fogli di famiglia, messe a confronto con le segnalazioni delle tavolette topografiche già ricordate.

È opportuno avvertire che, essendosi rilevati per la prima volta nell'attuale Censimento i singoli Centri, si è sostituita alla consueta espressione generica e complessiva di *popolazione agglomerata* (in contrapposto a quella di *popolazione in case sparse*), quella di *popolazione dei Centri* classificata secondo la importanza demografica diversa dei Centri stessi. (Vedasi prospetto a pag. XIII).

TAVOLA II.

**Popolazione presente dei singoli Centri e delle case sparse
nei Comuni, nelle Frazioni di censimento, nei Circondari, nelle Provincie e nella Regione.
Altimetria dei Centri e delle Frazioni di censimento.**

Albenga (Circondario).

COMUNI Frazioni di censimento e Centri (a)	Altimetria metri	Popolazione presente		COMUNI Frazioni di censimento e Centri	Altimetria metri	Popolazione presente	
		dei singoli Centri	delle case sparse			dei singoli Centri	delle case sparse
		abitanti				abitanti	
Provincia di Genova.				Boissano	125	260	5
CIRCONDARIO DI ALBENGA.				Borghetto Santo Spirito ..	3	631	134
Alassio	—	5 391	1 069	Borgio	32	378	114
Allassio	6	4 521	1 069	Calice Ligure	—	949	541
Solva	170	257	—	Calice Ligure	70	729	241
Moglio	200	546	—	Carbuta	381	220	300
Caso	240	67	—	Calizzano	—	2 162	655
Albenga	—	6 601	956	Calizzano	660	418	77
Albenga	5	4 578	614	Pasquale	640	272	79
Leca	15	624	158	Valle	694	254	18
San Fedele	35	421	85	Bosco	694	194	76
Bastia	25	655	50	Frassino	665	217	68
Lusignano	40	323	49	Giaire	640	50	73
Andora	—	1 770	19	Mereta	672	196	53
San Giovanni	27	618	—	Vetria	720	193	35
San Pietro	42	278	4	Caragna	630	153	88
Rollo	147	262	7	Maritani	700	61	24
Conna	323	310	—	Caragnetta	619	59	46
San Bartolomeo	49	302	8	Barbasiria	720	95	18
Arnasco	—	478	26	Campochiesa	—	462	362
Arnasco	280	208	—	Campochiesa	28	245	279
Menosio	311	189	—	Salea	70	217	83
Bezzo	272	81	26	Casanova Lerrone	—	1 068	5
Balestrino	—	516	27	Casanova Lerrone	256	592	—
Balestrino	371	271	27	Bassanico	150	141	—
Poggio	401	95	—	Marmoreo	404	256	—
<i>Cuneo</i>	—	57	—	Bosco	260	79	5
Bergalla	400	93	—	Castelbianco	—	545	34
Bardineto	711	824	138	Vesallo	329	191	28
Bardino Nuovo	234	458	—	Veravo	321	191	6
Bardino Vecchio	233	318	19	Oresine	314	104	—
				Colletta	266	59	—

(a) — I nomi in carattere *tondo* corrispondono alle singole frazioni di censimento della Tavola I: quando la frazione ha un Centro abitato dello stesso nome, la popolazione di questo Centro è indicata nella seconda colonna del prospetto, e nella terza è riportata la popolazione sparsa dell'intera frazione.

Gli altri Centri abitati sono indicati di seguito, frazione per frazione, subito dopo il nome della frazione di cui fanno parte, in carattere *corsivo*. Così ad esempio *Cuneo* è un Centro della frazione di Poggio.

Segue: TAVOLA II.

Albenga (Circondario).

COMUNI			COMUNI				
Frazioni di censimento e Centri	Altimetria metri	Popolazione presente		Frazioni di censimento e Centri	Altimetria metri	Popolazione presente	
		dei singoli Centri	delle case sparse			dei singoli Centri	delle case sparse
abitanti			abitanti				
Castelvecchio di Rocca Bar- bena	—	569	—	Borgo	321	34	2
Castelvecchio di Rocca Barbena	400	368	—	Costa	330	43	—
Vecersio	520	201	—	Vignoletto	404	89	7
Cenesi	141	135	5	Vignolo	501	145	11
Ceriale	—	1 256	245	Onzo	—	365	—
Ceriale	2	1 123	232	Capitolo	417	109	—
Peagna	160	133	13	Costa	410	94	—
Cisano sul Neva	52	376	11	Fontani	420	30	—
Erli	275	672	—	Tomei	455	5	—
Finalborgo	—	2 975	707	Varavo Superiore	377	51	—
Finalborgo	10	2 186	—	Varavo Inferiore	263	21	—
Gorra	201	406	281	Ponterotto	—	12	—
Perti	150	383	160	Menezzo	560	43	—
Monticello	—	—	266	Orco Feglino	—	590	295
Finale Marina	3	3 294	—	Feglino	161	392	169
Finale Pia	—	770	1 291	Orco	377	198	126
Finale Pia	10	504	459	Ortovero	—	648	155
Calvisio	—	—	311	Stra	63	374	44
Verzi	—	—	169	Pozzo	74	73	—
Varigotti	8	266	352	Campi	200	46	—
Garlenda	—	477	85	Pogli	68	155	111
Garlenda	70	282	85	Pietra Ligure	3	2 594	—
Castelli	120	108	—	Ranzi Pietra	—	227	35
Paravenna	297	87	—	Ranzi Pietra	180	98	—
Giustenice	207	600	65	Santa Libera	166	76	—
Laigueglia	11	1 016	17	Sant'Antonio	200	53	35
Loano	—	3 494	756	Rialto	—	698	55
Loano	5	3 228	730	Rialto	376	496	33
Verzi	183	266	26	Vene	220	202	22
Magliolo	280	388	531	Stellanello	—	1 352	33
Massimino	532	217	179	Rossi	141	463	6
Nasino	—	581	26	San Gregorio	200	226	—
Nasino	335	270	6	Bossaneto	80	115	10
				Villarelli	271	81	—
				Costa Santa Maria	200	161	14
				Villalunga	330	306	3

Segue: TAVOLA II.

Albenga-Chiavari (Circondario).

COMUNI Frazioni di censimento e Centri	Altimetria metri	Popolazione presente		COMUNI Frazioni di censimento e Centri	Altimetria metri	Popolazione presente	
		dei singoli Centri	delle case sparse			dei singoli Centri	delle case sparse
		abitanti				abitanti	
Testico	—	270	47	Montemoggio	600	147	32
Testico.....	470	127	—	Porcile.....	486	20	115
Ville.....	280	38	47	Sopralacroce.....	620	702	22
Poggio Bottaro	360	105	—	Temossi.....	596	565	75
Toirano	—	1 058	63	Carasco	—	550	1 017
Toirano.....	45	691	63	Carasco	31	192	144
<i>Barescione</i>	—	159	—	San Pietro di Sturla ..	95	142	91
Carpe	420	208	—	Rivarola	—	—	403
Tovo San Giacomo	47	577	34	Graveglia	39	105	39
Vellego	—	612	9	Santa Maria di Sturla ..	34	48	202
Vellego.....	390	270	—	Paggi.....	222	63	138
Ginestro.....	419	170	—	Casarza Ligure	—	1 592	670
Degna	360	172	9	Casarza Ligure.....	34	689	593
Vendone	—	568	—	Massasco.....	157	330	30
Lenso	370	126	—	Cardini.....	248	176	16
Cantone.....	250	85	—	Bargone.....	308	397	31
Curenna.....	358	175	—	Castiglione Chiavarese	—	1 727	417
Castellaro	280	182	—	Castiglione Chiavarese.	271	504	47
Verezzi	220	252	30	San Pietro Frascati ...	226	224	32
Villanova d'Albenga	—	1 020	54	Missano	317	434	68
Villanova d'Albenga ..	35	710	52	Campegli	206	136	82
Ligo	314	122	—	Masso.....	259	92	39
Marta.....	180	121	2	Velva	410	337	149
Bossoleto	58	67	—	Chiavari	3	12 501	2 238
Zuccarello	—	788	—	Cicagna	—	1 055	1 232
Zuccarello.....	120	534	—	Cicagna	87	370	189
Conscente	126	254	—	Chiesa.....	95	233	271
Circondario di Albenga ...		51 250	8 832	Serra	294	164	194
				Monleone.....	85	208	484
				Pianezza	70	80	94
				Cogorno	—	220	2 581
				Ruscalla	217	58	1 214
				San Salvatore	28	41	529
				Breccanecca	—	—	291
				Monticelli	—	121	547
				Coreglia Ligure	—	101	537
				Coreglia Ligure	340	48	255
				Canevale	320	53	151
				Dezerega.....	—	—	131
CIRCONDARIO DI CHIAVARI.							
Borzonasca	—	2 856	1 114				
Borzonasca.....	155	885	148				
Acero	790	45	115				
Borzone.....	356	172	60				
Brizzolara	325	169	33				
Caregli	440	151	134				
Levaggi	—	—	380				

Segue: TAVOLA II.

Chiavari (Circondario).

COMUNI Frazioni di censimento e Centri	Altimetria metri	Popolazione presente		COMUNI Frazioni di censimento e Centri	Altimetria metri	Popolazione presente	
		dei singoli Centri	delle case sparse			dei singoli Centri	delle case sparse
		abitanti				abitanti	
Favale di Malvaro.....	—	1 038	69	Moconesi.....	—	1 562	505
Favale di Malvaro.....	325	915	30	Moconesi.....	372	647	351
Monteghirfo.....	440	123	39	Gattorna.....	190	401	54
Lavagna.....	—	5 644	2 165	Cornia.....	320	441	100
Lavagna.....	12	4 741	2 165	Santa Brilla.....		73	—
<i>Nostra Signora del Ponte</i>		390	—	Moneglia.....	—	1 593	1 153
<i>Cavi.....</i>	10	513	—	Santa Croce.....	4	743	396
Lorsica.....	—	1 165	111	<i>Lemoglio.....</i>	200	120	—
Lorsica.....	370	298	40	San Giorgio.....	250	439	429
Figarolo.....	340	172	39	San Saturnino.....	156	162	328
Verzi.....	407	469	32	<i>Comeglia.....</i>	210	129	—
Monteghirfo.....	440	65	—	Ne.....	—	165	3 289
Barbagelata.....	1122	42	—	Ne.....	186	—	783
Costafinale.....	880	68	—	Chiesanuova.....	110	165	431
Scorticata.....	910	24	—	Pontori.....	—	—	184
Piano della Chiesa.....	870	27	—	Reppia.....	547	—	476
Lumarzo.....	—	1 375	1 428	Arzeno.....	—	—	208
Lumarzo.....	353	384	336	Nascio.....	390	—	319
Tasso.....	385	181	603	Sambuceto.....	—	—	108
Pannesi.....	543	307	171	Zerli.....	373	—	401
Ferriere.....	220	102	270	Caminata.....	—	—	379
Vallebuona.....	436	250	33	Neirone.....	—	2 505	167
Boasi.....	548	151	15	Neirone.....	332	760	37
Maissana.....	—	1 491	890	Ognio.....	382	549	45
Maissana.....	620	132	—	Roccatagliata.....	633	715	45
Disconesi.....	681	71	—	Urri.....	438	481	40
Statale.....	592	369	126	Orero.....	—	935	114
Colli.....	—	—	162	Orero.....	370	224	21
Tavarone.....	605	217	126	Isolona.....	180	92	3
Chiama.....	540	110	96	Pian Megorino.....	240	81	15
Salterana.....	—	—	102	Costa Secca.....	493	33	—
Cembrano.....	416	106	114	Croce.....	525	38	11
Ossegna.....	563	137	130	Lencisa.....	440	24	—
Campore.....	609	148	—	Sorbora.....	270	11	—
Santa Maria.....	637	201	34	Soglio.....	231	48	—
Mezzanego.....	—	734	1 123	Villa di Soglio.....	300	31	—
Mezzanego.....	426	148	491	Costa di Soglio.....	450	100	—
Vignolo.....	100	41	296	Zuccarello.....	310	27	—
Borgonovo.....	102	414	262	Casareggio.....	120	85	—
San Siro Foce.....	484	131	74	Pian de' Ratti.....	90	141	64

Segue: TAVOLA II.

Chiavari (Circondario).

COMUNI Frazioni di censimento e Centri	Altimetria metri	Popolazione presente		COMUNI Frazioni di censimento e Centri	Altimetria metri	Popolazione presente	
		dei singoli Centri	delle case sparse			dei singoli Centri	delle case sparse
		abitanti				abitanti	
Portofino	19	739	308	Santo Stefano d'Aveto	—	1 439	592
Rapallo	—	7 177	6 886	Santo Stefano d'Aveto	1017	606	17
Rapallo	2	7 177	2 480	Alpicella	873	177	244
Monti	—	—	308	Amborzasco	862	204	164
San Quilico	370	—	320	Allegrezze	918	189	135
San Pietro di Novella.	13	—	670	Pievetta	910	33	32
Sant'Andrea di Foggia.	—	—	471	<i>Torrini</i>	800	81	—
Santa Maria del Campo	—	—	739	Ascona	940	149	—
San Martino di Noceto	135	—	287	Sestri Levante	—	11 331	3 113
San Massimo	—	—	343	Sestri Levante	4	3 681	139
San Michele di Pagano	5	—	1 268	Santo Stefano	21	1 424	576
Rezzoaglio	—	3 243	—	San Bernardo	186	83	275
Rezzoaglio	715	631	—	Loto	315	185	98
Villa Noce	880	191	—	Santa Vittoria	47	441	1 078
Magnasco	817	484	—	Santa Margherita	38	403	427
Brignole	766	185	—	San Bartolomeo	10	2 426	159
Cabanne	810	386	—	Riva Levante	5	2 053	127
Parazuolo	823	181	—	Trigoso	43	635	234
Priosa	850	485	—	Varese Ligure	—	1 701	4 958
Alpepiana	1050	406	—	Varese Ligure	347	820	1 511
Vicosoprano	1086	294	—	Caranza	—	—	501
San Colombano Certenoli	—	—	3 214	Teviggio	—	—	283
Aveggio	170	—	311	Porciorasco	—	—	82
Certenoli	153	—	773	Comuneglia	640	299	508
Camposasco	239	—	471	Valletti	—	—	210
Romaggi	—	—	142	Scurtabò	—	—	672
San Colombano	140	—	530	Cassego	—	—	315
San Martino	—	—	249	San Pietro Vara	344	296	300
Celesia	—	—	241	Salino	532	73	134
Baranzolo	—	—	74	Buto	—	—	204
Cichero	480	—	423	Costola	272	85	187
San Rufino	450	—	1 157	Montale	338	128	51
Santa Margherita Ligure ..	—	6 515	2 017	Zcagli	—	1 106	1 902
Santa Margherita Ligure	3	3 381	116	Zoagli	30	955	423
San Giacomo di Corte ..	36	2 309	87	Sant'Ambrogio	—	—	988
San Siro	5	543	613	San Pietro di Rovereto	175	103	315
San Lorenzo	201	81	726	Semorile	261	48	176
Nozarego	110	201	475	Circondario di Chiavari ...		72 060	44 967

Segue: TAVOLA II.

Genova (Circondario).

COMUNI		Popolazione presente		COMUNI		Popolazione presente	
Frazioni di censimento e Centri	Altimetria metri	dei singoli Centri	delle case sparse	Frazioni di censimento e Centri	Altimetria metri	dei singoli Centri	delle case sparse
		abitanti				abitanti	
CIRCONDARIO DI GENOVA.							
Apparizione	—	3 509	180	Camogli	—	6 623	955
Apparizione	130	2 108	58	Camogli	11	5 262	220
Premanico	225	222	4	Ruta	280	913	507
Nasche	95	456	22	San Rocco	230	347	228
San Desiderio	115	723	96	<i>San Fruttuoso</i>	15	101	—
Arenzano	6	2 123	2 292	Campo Ligure	342	2 557	1 550
Avegno	—	620	1 341	Campomorone	—	4 841	1 231
Avegno	100	284	415	Campomorone	118	2 054	—
Testana	279	231	572	Isoverde	267	1 200	80
Salto	250	48	296	Larvego	200	498	337
Vexina	235	57	58	Gallaneto	282	425	170
Bargagli	—	2 613	725	Cravasco	447	97	177
Bargagli	458	1 101	264	Pietralavezzara	490	203	107
<i>Vase</i>	414	300	—	Langasco	347	364	360
Traso	459	437	123	Canepa	—	1 582	313
Viganego	469	353	286	Canepa	330	403	—
Terrusso	536	197	29	<i>Levè</i>	410	172	—
Cisiano	500	225	23	<i>Sussissa</i>	300	361	—
Bavari	—	750	3 788	Capreno	247	269	158
Bavari	305	251	1 277	Bussionengo	250	95	85
Fontaneggi	—	—	1 036	Teriasca	280	282	70
Montezignano	96	499	1 475	Capraia Isola	65	548	3
Bogliasco	—	1 850	404	Casella	—	663	319
Bogliasco	27	1 593	404	Casella	407	516	319
<i>Sessarego</i>	259	257	—	<i>Avosso</i>	407	147	—
Bolzaneto	—	10 267	1 789	Ceranesi	—	892	2 513
Bolzaneto	47	7 779	—	Ceranesi	307	369	783
Murta	185	1 867	1 251	Livellato	364	182	971
Brasile	198	64	170	Paravanico	430	247	557
Cremeno	150	557	368	Torbi	340	94	202
Borzoli	—	6 762	3 912	Cornigliano Ligure	—	18 478	522
Borzoli	69	4 119	2 544	Cornigliano Ligure	10	14 082	—
Fegino	50	2 643	1 368	Coronata	135	3 563	—
Busalla	—	3 112	696	Bozzoli	69	833	522
Busalla a Monte	358	583	266	Crocefieschi	—	687	275
Busalla a Valle	364	1 859	20	Crocefieschi	741	544	275
Sarissola	391	503	259	<i>Vallemara</i>	682	85	—
Semino	485	167	151	<i>Straserra</i>	610	58	—

Segue: TAVOLA II.

Genova (Circondario).

COMUNI Frazioni di censimento e Centri	Altimetria metri	Popolazione presente		COMUNI Frazioni di censimento e Centri	Altimetria metri	Popolazione presente	
		dei singoli Centri	delle case sparse			dei singoli Centri	delle case sparse
		abitanti				abitanti	
Davagna	—	1 958	1 276	<i>Olmo</i>	51	64	—
Davagna	546	331	136	<i>Carpi</i>	150	322	—
Moranego	578	395	349	Montebruno	—	793	121
Rosso	562	477	526	Montebruno	657	382	121
Calvari	433	527	118	<i>Pianozzo</i>	754	126	—
Marsiglia	552	228	147	<i>Sappado</i>	980	79	—
Genova	25	316 217	—	<i>Caprile</i>	860	77	—
Isola del Cantone	—	1 754	1 089	<i>Tartogni</i>	976	59	—
Isola del Cantone	275	814	507	<i>Cascinetta</i>	910	70	—
Marmassana	635	93	103	Montoggio	—	800	2 382
Montessoro	600	144	176	Molino	440	353	1 137
Montecanne	789	86	19	Taverna	500	135	355
Prarolo	295	178	11	Costa	500	124	436
Mereta	300	118	6	Bromia	447	188	454
Pietrabissara	276	207	71	Nervi	30	7 994	—
Borlasca	515	114	176	Pegli	—	11 745	1 144
Masone	433	2 444	1 410	Pegli	6	8 899	320
Mele	—	2 220	837	Multedo	10	2 846	394
Mele	125	658	—	San Carlo	—	—	430
Crosa	45	320	9	Pieve Ligure	—	412	1 389
Ferriera	50	268	35	Corsanico	50	137	565
Gallinea	160	146	30	Della Chiesa	175	171	630
Gorsescio	160	61	396	Poggio e Favaro	200	104	194
Ceresolo	127	234	—	Pontedecimo	—	5 907	454
Biscaccia	213	162	144	Pontedecimo	87	5 166	—
Acquasanta	200	371	223	Cesino	210	741	454
Mignanego	—	801	1 902	Pra	10	6 508	1 794
Mignanego	180	268	358	Propata	—	594	38
Fumeri	411	358	465	Propata	966	166	38
Paveto	412	42	357	Bavastrelli	929	159	—
Giovi	360	133	453	Caprile	1000	127	—
Montanesi	—	—	269	Caffarena	937	142	—
Molassana	—	1 490	1 442	Quarto dei Mille	—	6 991	1 778
Molassana	60	265	731	Quarto dei Mille	47	6 201	—
<i>Cartagenova</i>	245	114	—	Castagna	57	790	1 778
<i>Piane</i>	168	313	—	Quinto al Mare	20	4 057	—
Pino	—	—	711	Recco	—	3 865	1 166
<i>Pino Soprano</i>	320	292	—	Recco	10	3 488	1 166
<i>Pino Sottano</i>	185	120	—	<i>Megli</i>	116	189	—
				<i>Polanesi</i>	106	188	—

Segue: TAVOLA II.

Genova (Circondario).

COMUNI Frazioni di censimento e Centri	Altimetria metri	Popolazione presente		COMUNI Frazioni di censimento e Centri	Altimetria metri	Popolazione presente	
		dei singoli Centri	delle case sparse			dei singoli Centri	delle case sparse
		abitanti				abitanti	
Rivarolo Ligure	36	25 662	2 874	Serra Riccò	—	685	4 142
Ronco Scrivia	—	4 156	437	Serra Riccò	400	47	680
Ronco Scrivia	330	2 567	399	Pedemonte	140	530	549
<i>Cascine</i>	507	97	—	San Cipriano	239	29	1 486
<i>Minceto</i>	645	87	—	Valleregia	350	18	768
<i>Isolabuona</i>	340	120	—	Orero	504	61	659
<i>Pieve</i>	350	264	—	Sestri Ponente	5	23 417	—
<i>Vallecalda</i>	498	305	—	Sori	—	2 140	86
<i>Malvasi</i>	374	74	—	Sori	20	2 140	—
Pietrafraccia	470	172	17	Sant'Apollinare	—	—	86
Borgo Fornari	350	470	21	Struppa	—	2 975	2 554
Rossiglione	297	1 995	1 830	San Siro	167	2 473	726
San Giovanni Battista ...	—	2 281	2 243	San Cosimo	200	502	682
Pian di Forno	87	778	806	San Martino	—	—	662
Soripa	17	510	501	Aggio	—	—	484
<i>Molinetto</i>	—	993	—	Torriglia	—	1 673	2 949
Gazzo	—	—	448	Torriglia	855	973	719
Briscata	—	—	488	Marzano	824	188	457
San Pier d'Arena	4	52 177	—	Laccio	598	129	765
San Quirico in Val di Pol-	—	2 901	1 774	Costamarenga	997	39	652
San Quirico in Val di	83	2 028	66	Pentema	827	190	252
San Biagio	198	263	1 014	Bavastri	882	154	104
Morego	130	610	694	Tribogna	—	1 317	—
Sant' Ilario Ligure	58	684	1 089	Aveno	300	356	—
Sant' Olcese	—	149	4 299	Garbarini	279	290	—
Sant' Olcese	335	149	597	Cassanesi	300	270	—
Vicomorasso	—	—	683	Piandepreti	360	255	—
Bevegni	—	—	353	Bassi	140	146	—
Manesseno	—	—	1 337	Uscio	—	2 899	150
Comago	—	—	513	Uscio	361	803	—
Casanova	—	—	547	Cabona	326	856	14
Trensasco	—	—	269	Terrile	250	201	17
Savignone	—	1 382	878	Calcinara	480	426	13
Savignone	471	640	330	Altare	300	613	106
<i>Montemaggio</i>	613	79	—	Valbrenna	—	925	1 238
San Bartolomeo	392	144	427	Carsi	842	130	—
<i>Isorelle</i>	461	335	—	Senarega	724	50	275
Vaccarezza	609	114	38	Tonno	917	117	91
Sorrive	681	70	83				

Segue: TAVOLA II.

Genova-Savona (Circondario).

COMUNI Frazioni di censimento e Centri	Altimetria metri	Popolazione presente		COMUNI Frazioni di censimento e Centri	Altimetria metri	Popolazione presente	
		dei singoli Centri	delle case sparse			dei singoli Centri	delle case sparse
		abitanti				abitanti	
<i>Segue: Valbrevenna</i>							
Pareto.....	907	191	174	Cairo Montenotte.....	—	4 332	2 460
Clavarezza.....	800	159	101	Cairo Montenotte	328	1 714	962
Nenno.....	599	136	268	Rocchetta	331	489	185
Frassinello	724	142	329	Ferrania.....	367	748	—
Vobbia.....	—	1 739	30	Bragno	350	536	—
Vobbia	489	347	5	San Giuseppe.....	345	628	—
Noceto	640	222	14	Chiappella.....	—	—	455
Salata	745	207	9	Carretto	—	—	199
Arezzo.....	675	190	—	Ville.....	—	—	301
Alpe.....	1017	168	—	Montenotte.....	—	—	198
Vallenzone	725	605	2	Carnovale	351	105	—
Voltri.....	—	8 292	7 598	Bellini	343	54	—
Voltri	5	7 553	6 540	Chinelli	348	58	—
Acquasanta.....	155	97	—	Camponuovo	—	—	160
Fabbriche.....	174	642	1 058	Carcare.....	350	1 679	607
Circondario di Genova....		582 476	75 181	Celle Ligure.....	34	1 456	1 248
CIRCONDARIO DI SAVONA.							
Albisola Marina.....	19	1 805	323	Cengio.....	—	1 917	399
Albisola Superiore.....	—	1 718	1 406	Brignoletta.....	442	112	182
Albisola Superiore.....	10	915	693	Costa.....	531	102	74
Capo.....	16	615	214	Chiesa	530	94	62
Luceto	14	188	299	Valgelata	450	64	—
Grana.....	—	—	200	Bormida.....	409	794	35
Altare.....	397	2 972	—	Ginepro	409	466	46
Bergeggi.....	110	376	—	Pianzocchetta	—	285	—
Biestro.....	626	105	408	Cogoleto.....	—	1 726	3 757
Bormida.....	—	206	706	Cogoleto.....	6	1 726	985
Bormida.....	586	42	73	Sciarborasca	—	—	2 165
Pirotti.....	—	—	98	Lerca	—	—	607
Piano Sottano.....	564	164	119	Cosseria.....	525	630	606
Piano Soprano.....	—	—	416	Dego.....	—	928	1 316
Brovida.....	—	97	361	Dego.....	318	555	978
Brovida	402	30	361	Porri.....	481	373	338
Noceto	612	67	—	Ellera.....	—	521	322
				Ellera	72	389	322
				Margrana.....	170	132	—
				Giusvalla.....	—	269	641
				Giusvalla	475	142	641
				Cavanna.....	415	127	—

Segue: TAVOLA II.

Savona (Circondario).

COMUNI Frazioni di censimento e Centri	Altimetria metri	Popolazione presente		COMUNI Frazioni di censimento e Centri	Altimetria metri	Popolazione presente	
		dei singoli Centri	delle case sparse			dei singoli Centri	delle case sparse
		abitanti				abitanti	
Mallare	—	518	1 122	Piana Crixia	—	430	996
Mallare	458	399	1 045	Molino	247	93	479
Montefreddo	615	119	77	Villa	368	155	90
Martina Olba	—	296	1 351	Praie	283	93	204
Martina Olba	500	126	514	Cagna	599	89	223
Vara	782	86	425	Plodio	—	281	85
Acquabianca	646	84	412	Plodio	512	193	24
Millesimo	—	1 658	265	Valle	502	88	61
Millesimo	439	1 463	205	Pontinvrea	425	211	666
Borda	500	137	60	Quiliano	—	4 329	1 465
<i>Cabroni</i>	500	58	—	Quiliano	28	489	479
Mioglia	—	562	621	<i>Dall'Orso</i>	—	108	—
Mioglia	349	308	149	<i>Morosso</i>	28	222	—
Casone	414	42	207	Valleggia	19	1 812	393
Schegli	345	115	156	Montagna	256	675	128
Dogli	350	97	109	Roviasca	240	246	132
Murialdo	—	1 442	356	Cadibona	335	777	333
Piano	524	619	46	Rocavignale	—	951	243
Ponte	572	392	58	Strada	575	535	92
Valle	555	355	99	Camponovo	670	200	48
Riofreddo	720	76	153	Pianissolo	619	216	103
Noli	—	1 892	206	Rocchetta Cengio	536	261	130
Noli	10	1 540	90	Santa Giulia	—	184	552
Voze	217	174	92	Santa Giulia	682	47	300
Tosse	195	178	24	Sanvarezzo	636	69	45
Olba	526	190	311	Lodisio	501	34	134
Osiglia	—	682	404	Niosa	483	34	73
Borgo	715	113	96	Sassello	—	1 625	2 425
Monte	824	165	—	Sassello	386	975	989
Ponzi	—	—	69	<i>Piano</i>	394	76	—
Rossi	700	103	79	<i>Colletto</i>	381	137	—
Barberis	670	86	45	<i>Badani</i>	381	128	—
Giacchini	624	108	—	Maddalena	353	63	562
Cavalotti	620	41	59	Palo	656	107	446
Ronchi	520	66	56	Piampaludo	857	139	428
Pallare	—	338	298	Savona	—	53 063	5 648
Pallare	404	166	94	Savona	19	51 832	4 616
Maragatti	396	29	151	Santuario	160	1 231	1 032
Damonte	405	143	53				

Segue: TAVOLA II.

Savona-Spezia (Circondario).

COMUNI Frazioni di censimento e Centri	Altimetria metri	Popolazione presente		COMUNI Frazioni di censimento e Centri	Altimetria metri	Popolazione presente	
		dei singoli Centri	delle case sparse			dei singoli Centri	delle case sparse
		a b i t a n t i				a b i t a n t i	
Segno	—	608	150	CIRCONDARIO DI SPEZIA.			
Segno	191	243	19	Ameiglia	—	3 000	855
Pessani	37	62	57	Ameiglia	80	1 427	659
<i>Sant' Ermete</i>	37	170	—	Bocca di Magra	20	245	127
Carpineta	160	82	74	Montemarcello	266	663	46
<i>Costa</i>	160	51	—	Tellaro	30	665	23
Spotorno	10	1 461	238	Arcola	—	5 787	7 583
Stella	—	1 278	2 138	Arcola	86	1 915	1 078
San Giovanni Battista	222	301	396	Ville	—	—	2 573
San Martino	316	179	828	<i>Baccano</i>	110	360	—
Santa Giustina	348	260	452	<i>Monti</i>	145	253	—
San Bernardo	372	355	354	<i>Fresonara</i>	125	168	—
Gameragna	223	183	108	Cerri	165	558	—
Tiglieto	—	—	1 245	Trebbiano Magra	162	340	1 231
Acquabuona	510	—	359	Pitelli	130	2 193	2 701
Badia	—	—	121	Beverino	—	1 613	1 079
Montecalvo	—	—	456	Beverino	210	426	523
Terraciocca	—	—	153	Castiglione Vara	192	252	174
Vinazza	—	—	156	Padivarma	63	400	53
Vado Ligure	—	4 922	454	Bracelli	282	236	193
Vado Marina	12	3 279	55	Corvara	317	299	136
Porto Vado	5	608	7	Bolano	321	1 297	971
Valle	55	615	169	Bonassola	—	1 011	424
Torre	37	293	160	Bonassola	6	823	63
Bellandi	40	96	63	San Giorgio	280	47	207
<i>Carpeneta</i>	37	31	—	Montaretto	292	141	154
Varazze	—	6 183	4 575	Borghetto di Vara	—	1 497	101
Varazze	5	5 505	3 247	Borghetto di Vara	97	393	11
<i>Cantalupo</i>	135	58	—	Pogliasca	152	150	20
<i>Casanova</i>	170	318	—	L'Ago	351	385	23
Pero	149	178	624	Cassana	254	442	37
Alpicella	405	124	704	Ripalta	230	127	10
Vezi Portio	—	682	90	Brugnato	114	600	372
Magnone	280	181	37	Carro	—	1 021	360
Vezi San Giorgio	311	195	44	Carro	420	480	139
Vezi San Filippo	354	151	2	Castello	538	392	132
Portio	270	155	7	Ziona	370	149	89
Circondario di Savona		104 784	40 594				

Segue: TAVOLA II.

Spezia (Circondario).

COMUNI Frazioni di censimento e Centri	Altimetria metri	Popolazione presente		COMUNI Frazioni di censimento e Centri	Altimetria metri	Popolazione presente	
		dei singoli Centri	delle case sparse			dei singoli Centri	delle case sparse
		abitanti				abitanti	
Carrodano	—	712	433	Casano.....	120	226	1 102
Carrodano Inferiore....	212	262	326	Isola e Serravalle.....	53	1 146	77
Carrodano Superiore...	428	182	—	Nicola.....	203	419	319
Mattarana.....	479	268	107	Pignone	—	584	443
Castelnuovo di Magra	188	855	3 622	Pignone.....	200	434	135
Deiva	—	1 522	187	Casale.....	181	150	308
Deiva.....	13	628	21	Portovenere	—	3 821	2 109
Marina di Deiva.....	10	308	—	Portovenere.....	37	999	143
Piazza.....	184	246	93	Palmaria (Isola).....	188	—	336
Passano.....	—	63	—	Tino (Isola).....	92	—	54
Mezzema.....	203	277	73	Tinetto (Isola).....	20	—	—
Follo	—	2 589	972	Grazie.....	37	1 854	1 045
Follo.....	351	399	503	Fezzano.....	26	968	531
Piana Battolla.....	62	625	206	Riccò del Golfo di Spezia ..	—	2 730	129
Tivegna.....	377	415	50	Riccò del Golfo di Spezia	145	707	23
Bastremoli.....	190	376	—	Valdipino.....	216	289	35
Carnea.....	260	336	104	Casella.....	315	236	—
Polverara.....	405	294	109	Ponzò.....	331	123	23
Sorbolo.....	300	144	—	Bovecchio.....	362	119	—
Framura	—	1 002	379	Camedone.....	258	129	—
Framura.....	289	610	207	Piandibarca.....	95	122	—
Castagnola.....	324	392	172	San Benedetto.....	223	849	48
Lerici	—	7 815	2 406	Carpena.....	500	156	—
Lerici.....	37	4 053	343	Riomaggiore	—	3 869	—
San Terenzo.....	24	2 094	828	Riomaggiore.....	55	2 488	—
Pugliola.....	107	842	951	Manarola.....	60	1 006	—
Serra.....	180	826	284	Groppo.....	220	125	—
Levanto	—	3 462	2 157	Volastra.....	330	250	—
Levanto.....	11	2 717	559	Santo Stefano di Magra ...	—	1 873	1 766
Ridarolo.....	101	64	86	Santo Stefano di Magra	51	1 400	220
Montale.....	149	208	1 241	Ponzano Inferiore.....	—	—	1 474
Legnaro.....	184	134	201	Ponzano Superiore....	330	473	72
Chiesanuova.....	215	114	32	Sarzana	27	9 705	3 808
Fontona.....	125	77	35	Sesta Godano	—	2 789	923
Lavaggirosso.....	265	148	—	Sesta Godano.....	232	767	153
Monterosso al Mare	13	1 312	536	Rio.....	427	216	184
Ortonovo	—	2 355	1 498	Scogna.....	604	489	84
Ortonovo.....	283	564	—	Pignona.....	460	169	10
				Bergassana.....	398	158	79

Segue: TAVOLA II.

Spezia-Porto Maurizio (Circondario).

COMUNI Frazioni di censimento e Centri	Altimetria metri	Popolazione presente		COMUNI Frazioni di censimento e Centri	Altimetria metri	Popolazione presente	
		dei singoli Centri	delle case sparse			dei singoli Centri	delle case sparse
		abitanti				abitanti	
Segue: <i>Sesta Godano</i>				Provincia di Porto Maurizio. CIRCONDARIO DI PORTO MAURIZIO.			
Gropo	471	273	160				
Antessio	655	190	35				
Santa Maria	552	155	33				
Chiusola	637	174	89				
Cornice	390	258	96				
Spezia	—	73 066	14 969				
Spezia	3	62 972	8 009				
Fabiano	95	141	1 520				
<i>La Lizza</i>	120	412	—				
<i>Coregna</i>	200	137	—				
Marinasco	—	—	4 586				
<i>La Foce</i>	241	69	—				
<i>Chiappa</i>	30	3 695	—				
<i>Botteghe</i>	30	41	—				
Marola	20	2 267	43				
Cadimare	25	1 625	115				
Biassa	358	1 315	17				
Isola	—	—	640				
Campiglia	400	392	39				
Vernazza	—	1 877	292				
Vernazza	18	1 018	292				
Corniglia	96	859	—				
Vezzano Ligure	—	3 412	4 724				
Vezzano Ligure	271	1 931	1 449				
San Venerio	230	640	2 921				
<i>Carozzo</i>	160	270	—				
Vallerano	250	571	354				
Zignago	—	1 651	—				
Sasseta	475	163	—				
Bozzolo	276	136	—				
Serò	575	290	—				
Vezzola	477	233	—				
Sommovezzola	601	25	—				
Pieve	624	159	—				
Debbio	567	136	—				
Imara	457	100	—				
Valgiuncata	470	117	—				
Torpiana	622	292	—				
Circondario di Spezia		142 827	53 098				
Provincia di Genova		953 397	222 672				
Aquila di Arroscia	—	652	170				
Aquila di Arroscia	500	136	79				
<i>Montà</i>	400	60	—				
<i>Saline</i>	527	102	—				
<i>Mogno</i>	500	61	—				
Gavenola	490	208	91				
<i>Quartarolo</i>	650	85	—				
Armo	—	350	—				
Armo	578	280	—				
Trastanello	600	70	—				
Arzeno d' Oneglia	—	213	—				
Arzeno d' Oneglia	527	133	—				
San Bartolomeo	497	80	—				
Aurigo	—	776	7				
Aurigo	431	588	7				
Poggialto	560	188	—				
Bestagno	246	275	—				
Borghetto di Arroscia	—	997	—				
Borghetto di Arroscia	150	197	—				
Gazzo	580	242	—				
Leverone	500	177	—				
Montecalvo	554	112	—				
Ubagà	480	153	—				
Ubaghetta	420	116	—				
Borgomaro	200	700	4				
Borgo Sant'Agata	—	451	46				
Borgo	85	214	28				
Sant'Agata	286	237	18				
Candiasco	288	195	—				
Caramagna Ligure	—	706	78				
Caramagna Ligure	38	240	37				
Cantalupo	110	175	4				
Caramagnetta	60	204	37				
Ricci	79	87	—				

Segue: TAVOLA II.

Porto Maurizio (Circondario).

COMUNI Frazioni di censimento e Centri	Altimetria metri	Popolazione presente		COMUNI Frazioni di censimento e Centri	Altimetria metri	Popolazione presente	
		dei singoli Centri	delle case sparse			dei singoli Centri	delle case sparse
		abitanti				abitanti	
Caravonica	360	282	—	Diano Castello	135	720	194
Carpasio	—	613	41	Diano Marina	2	2 013	—
Carpasio	715	421	41	Diano San Pietro	—	602	—
Arzene	732	62	—	Glori	40	132	—
Costa	675	72	—	Gionetti	50	45	—
Fontanini	741	28	—	Ughi	100	51	—
Glori Superiore	842	30	—	Scassari	—	126	—
Cartari e Calderara	—	424	7	Colla	171	57	—
Calderara	425	172	7	Roggeri	160	55	—
Cartari	622	144	—	Besta	146	49	—
Siglioli	490	108	—	Molledo	124	87	—
Castelvechio di Santa Maria Maggiore	83	1 192	—	Dolcedo	—	1 764	106
Cenova	558	272	—	Dolcedo	90	546	7
Cervo	66	662	38	Castellazzo	193	184	23
Cesio	512	310	—	Ripalta	139	133	4
Chiusanico	—	422	—	Isolalunga	140	281	—
Castello	389	251	—	Costa Carnara	186	233	1
Villa	360	131	—	Bellissimi	266	130	15
Gerini	340	40	—	Trincheri	310	44	—
Chiusavecchia	140	326	—	Lecchiore	283	213	56
Civezza	222	581	24	Gazzelli	268	391	—
Conio	622	447	—	Lavina	350	298	—
Cosio di Arroscia	721	971	5	Lucinasco	—	546	2
Costa di Oneglia	145	334	58	Lucinasco	499	423	1
Diano Arentino	—	394	8	Borgoratto	165	123	1
Diaro Arentino	360	187	—	Maro Castello	296	96	—
Chiesa	399	120	8	Mendatica	783	702	1
Evigno	394	87	—	Moano	—	574	6
Diano Borello	—	795	17	Moano	600	310	6
Borello	194	260	7	Trovasta	624	138	—
Borganzo	133	365	5	Nirasca	476	126	—
Roncagli	200	170	5	Molledo Superiore	175	432	—
Diano Calderina	—	415	153	Montegrazie	240	497	—
Calderina	70	79	18	Montegrosso Pian Latte ...	721	381	—
Serreta	184	168	6	Olivastri	250	120	—
Gerleri	180	168	129				

Segue: TAVOLA II.

Porto Maurizio (Circondario).

COMUNI Frazioni di censimento e Centri	Altimetria metri	Popolazione presente		COMUNI Frazioni di censimento e Centri	Altimetria metri	Popolazione presente	
		dei singoli Centri	delle case sparse			dei singoli Centri	delle case sparse
		abitanti				abitanti	
Oneglia	6	12 145	—	Rezzo	563	950	12
Pantasina	433	331	—	San Bartolomeo del Cervo.	—	838	325
Pianavia	392	178	—	San Bartolomeo del Cer- vo	26	458	231
Piani	—	534	20	Panola	102	211	42
Carli	40	186	19	Chiappa	225	169	52
Corradi	25	252	—	San Lazzaro Reale	160	208	—
Aicardi	—	96	1	Sarola	143	192	29
Pietrabruna	390	750	—	Tavole	473	417	—
Pieve di Teco	—	2 166	127	Torrazza	—	258	6
Pieve di Teco	240	1 578	72	Torrazza	142	200	6
Acquetico	413	286	—	Clavi	47	58	—
Muzio	223	161	55	Torria	430	395	—
Lovegno	706	141	—	Valloria Marittima	407	201	4
Poggi	149	347	16	Vasia	385	432	—
Pontedassio	71	969	14	Vessalico	—	501	—
Pornassio	—	1 278	21	Vessalico	197	382	—
Villa	532	205	—	Lenzari	510	119	—
Ottano	675	389	3	Villa Faraldi	—	821	—
Ponti	409	310	3	Villa Faraldi	336	267	—
San Luigi	620	179	—	Riva	166	254	—
Nava	898	195	15	Tovo	355	177	—
Porto Maurizio	—	7 762	1 060	Deglio	346	123	—
Porto Maurizio	47	7 478	1 060	Villa Guardia	257	187	—
Artallo	92	284	—	Villa Talla	551	238	—
Prelà	—	605	—	Villa Viani	240	364	4
Molini	150	291	—	Ville San Pietro	496	375	—
Costiolo	220	18	—	Ville San Sebastiano	452	246	—
Canneto	300	87	—	Circondario di Porto Mau-	—	57 598	2 603
Praelo	271	58	—	rizio	—	—	—
Casa Carli	251	83	—				
Prelà Castello	338	68	—				
Ranzo	—	1 019	—				
Ranzo	300	435	—				
Borgo	130	189	—				
Bacelega	260	248	—				
Costa Bacelega	450	147	—				

Segue: TAVOLA II.

San Remo (Circondario).

COMUNI			COMUNI				
Frazioni di censimento e Centri	Altitudine metri	Popolazione presente		Frazioni di censimento e Centri	Altitudine metri	Popolazione presente	
		dei singoli Centri	delle case sparse			dei singoli Centri	delle case sparse
		abitanti				abitanti	
CIRCONDARIO DI SAN REMO.				Dolceacqua	54	2 006	51
Airole	—	1 123	—	Isolabona	102	1 038	21
Airole.....	149	844	—	Lingueglietta	320	381	—
Collabassa	291	279	—	Molini di Triora	—	2 624	—
Apricale	291	1 417	1	Molini di Triora.....	460	617	—
Badalucco	179	2 429	273	Corte	670	294	—
Bajardo	—	1 255	—	Andagna	729	329	—
Bajardo	900	1 116	—	Perallo.....	630	213	—
Berzi	583	65	—	Agaggio Superiore	702	258	—
Vignai	765	74	—	Agaggio Inferiore.....	371	306	—
Bordighera	46	5 462	290	Gavano.....	592	158	—
Borghetto San Niccolò ...	—	1 599	80	Aigovo.....	690	271	—
Borghetto San Niccolò .	102	456	—	Glori.....	573	178	—
Piani di Borghetto San Niccolò.....	24	1 143	80	Montalto Ligure	315	866	197
Boscomare	—	323	—	Olivetta San Michele	—	1 156	—
Boscomare	369	207	—	Olivetta San Michele..	292	513	—
Torre Paponi	160	116	—	Piena.....	585	279	—
Bussana	50	901	59	Libri	473	257	—
Camporosso	—	1 128	631	Fanghetto.....	205	107	—
Camporosso	25	775	213	Perinaldo	—	1 414	208
Nervia.....	8	168	364	Perinaldo	572	1 414	—
Ciaixe	—	—	54	Suseneo	—	—	86
Brunetti	435	55	—	Negi.....	—	—	122
Balloi	215	33	—	Pigna	—	2 549	51
Trinità	132	97	—	Pigna	280	2 028	51
Castellaro	275	599	—	Buggio	443	521	—
Castel Vittorio	430	1 290	31	Pompeiana	226	620	—
Ceriana	369	2 406	109	Riva Ligure	7	744	71
Cipressa	240	414	46	Rocchetta Nervina	253	615	—
Coldirodi	—	2 736	233	San Biagio della Cima	95	788	18
Coldirodi	254	1 082	110	San Lorenzo al Mare	5	401	—
Ospedaletti.....	8	1 654	123	San Remo	—	19 456	4 091
Costarainera	234	444	58	San Remo.....	15	19 456	2 235
				Verezzo.....	—	—	812
				Poggio.....	—	—	1 044

Segue: TAVOLA II.

San Remo (Circondario).

COMUNI Frazioni di censimento e Centri	Altimetria metri	Popolazione presente		COMUNI Frazioni di censimento e Centri	Altimetria metri	Popolazione presente	
		dei singoli Centri	delle case sparse			dei singoli Centri	delle case sparse
		abitanti				abitanti	
Santo Stefano al Mare	7	687	33	Ventimiglia	—	12 997	1 049
Sasso di Bordighera	221	141	35	Ventimiglia	9	9 219	1 049
Seborga	517	256	5	Roverino	29	480	—
Soldano	109	503	82	Trucco	52	129	—
Taggia	—	4 956	587	Verrandi	195	82	—
Taggia	40	3 933	519	San Bernardo	135	188	—
Arma	10	1 023	68	Bevera	29	168	—
Terzorio	190	260	12	Varase	98	109	—
Triora	—	1 424	85	Calvo	57	173	—
Triora	776	798	85	San Pancrazio	57	211	—
Creppo	806	64	—	Torri	67	521	—
Bregalla	840	102	—	Villatella	400	203	—
Gerbonte	875	74	—	Sant'Antonio	165	102	—
Drondo	—	25	—	Carletti	74	159	—
Cetta	770	181	—	Sealza	295	146	—
Verdeggia	1092	180	—	San Bartolomeo	24	215	—
Vallebona	149	673	79	San Lorenzo	286	161	—
Vallecrosia	—	1 259	808	Mortola	140	506	—
Vallecrosia	45	195	153	Grimaldi	196	225	—
Piani di Vallecrosia	2	1 064	655	Circondario di San Remo	—	81 340	9 294
				Provincia di Porto Maurizio	—	138 938	11 897
				Liguria	—	1092335	234 569

TAVOLA III.

**Convivenze, famiglie presenti e interamente assenti
nei Centri di almeno 15 000 abitanti,
nei Comuni capiluoghi di Circondario, nei Circondari, nelle Provincie e nella Regione.**

AVVERTENZE. — Il numero complessivo dei fogli di famiglia raccolti col Censimento, è stato ripartito in questa tavola secondo che i fogli stessi si riferivano a convivenze non famigliari (caserme, collegi, ospedali, ricoveri, carceri, ecc.) o a famiglie propriamente dette: fra queste si è tenuto conto separato di quelle interamente assenti.

Per ognuno dei due gruppi (convivenze e famiglie) si dà l'indicazione della popolazione presente in numeri assoluti e relativi.

Tali notizie come, in generale, quelle fornite dalle tavole seguenti, vengono riportate separatamente *a)* pei Centri urbani aventi almeno 15 000 abitanti, *b)* pei Comuni capiluoghi di Circondario, *c)* pei Circondari, per le Provincie e per la Regione.

La elaborazione delle notizie per il gruppo *a)*, indipendentemente dal complesso demografico del Comune, è stata fatta per la prima volta in questo Censimento e non trova quindi corrispondenza nei dati pubblicati per i primi cinque Censimenti generali della popolazione italiana.

TAVOLA III.

**Convivenze, famiglie presenti e interamente assenti
nei Centri di almeno 15 000 abitanti, nei Comuni capiluoghi di Circondario,
nei Circondari, nelle Provincie e nella Regione.**

Numeri assoluti e relativi.

CENTRI COMUNI E CIRCONDARI	Convivenze e famiglie	Con- vivenze	Famiglie		Popolazione presente		Su 1 000 abitanti furono censiti	
			presenti	intera- mente assenti	delle convivenze	delle famiglie	nelle con- vivenze	nelle famiglie
					abitanti		abitanti	

PROVINCIA DI GENOVA.

a) Centri di almeno 15 000 abitanti.

Genova	82 292	708	81 584	—	26 127	290 090	83	917
Rivarolo Ligure	7 096	15	7 062	19	203	25 459	8	992
San Pier d'Arena	15 756	30	15 643	83	1 580	50 597	30	970
Savona	13 823	85	13 678	60	3 200	48 632	62	938
Sestri Ponente	6 836	13	6 810	13	251	23 166	11	989
Spezia	14 111	173	13 883	55	10 498	52 474	167	833

b) Comuni capiluoghi di Circondario.

Albenga	1 767	25	1 742	—	509	7 048	67	933
Chiavari	3 616	23	3 593	—	876	13 863	59	941
Genova	82 292	708	81 584	—	26 127	290 090	83	917
Savona	15 364	86	15 218	60	3 203	55 508	55	945
Spezia	19 778	179	19 516	83	10 863	77 172	123	877

c) Circondari e Provincia.

Albenga	15 182	111	15 027	44	2 428	57 654	40	960
Chiavari	27 022	152	26 817	53	4 009	113 018	34	966
Genova	169 763	981	168 525	257	35 005	622 652	53	947
Savona	35 112	176	34 778	158	5 547	139 831	38	962
Spezia	43 032	290	42 626	116	14 036	181 889	72	928
Provincia di Genova	290 111	1 710	287 773	628	61 025	1 115 044	52	948

PROVINCIA DI PORTO MAURIZIO.

a) Centri di almeno 15 000 abitanti.

San Remo	5 263	63	5 199	1	2 105	17 351	108	892
----------------	-------	----	-------	---	-------	--------	-----	-----

b) Comuni capiluoghi di Circondario.

Porto Maurizio	2 276	23	2 247	6	602	8 220	68	932
San Remo	6 395	67	6 327	1	2 212	21 335	94	906

c) Circondari e Provincia.

Porto Maurizio	16 426	93	16 222	111	2 568	57 633	43	957
San Remo	25 573	214	24 970	389	5 862	84 772	65	935
Provincia di Porto Maurizio	41 999	307	41 192	500	8 430	142 405	56	944
Liguria	332 110	2 017	328 965	1 128	69 455	1 257 449	52	948

TAVOLA IV.

**Convivenze classificate secondo la loro specie
nei Centri di almeno 15 000 abitanti, nei Comuni capiluoghi di Circondario,
nei Circondari, nelle Provincie e nella Regione.**

CENTRI COMUNI E CIRCONDARI	Convivenze in complesso	Alberghi, locande e pensioni	Camerate di operai e di giornalisti di campagna, in barche e navi mercantili	Istituti di educazione (collegi, convitti, orfanotrofi, seminari)	Istituti di assistenza (ospizi, ricoveri di mendicizia, brefotrofi)	Istituti di cura (ospedali, manicomi, case di cura)	Conventi	Caserme militari, corpi di guardia e R. Navi	Carceri, case di pena, riformatori	di altra specie

PROVINCIA DI GENOVA.

a) Centri di almeno 15 000 abitanti.

Genova	708	166	271	55	23	10	61	60	2	60
Rivarolo Ligure	15	1	5	3	2	—	1	3	—	—
San Pier d'Arena	30	7	6	—	3	3	2	8	1	—
Savona	85	15	32	8	6	3	12	6	1	2
Sestri Ponente	13	2	1	—	4	—	1	3	1	1
Spezia	173	18	39	8	4	1	3	84	2	14

b) Comuni capiluoghi di Circondario.

Albenga	25	4	5	5	3	1	2	3	1	1
Chiavari	23	2	2	4	7	1	4	2	1	—
Genova	708	166	271	55	23	10	61	60	2	60
Savona	86	16	32	8	6	3	12	6	1	2
Spezia	179	19	39	8	5	2	3	87	2	14

c) Circondari e Provincia.

Albenga	111	25	6	18	8	6	20	22	3	3
Chiavari	152	39	21	20	10	6	21	25	3	4
Genova	981	207	290	88	52	36	114	121	6	67
Savona	176	18	40	18	14	9	34	33	2	8
Spezia	290	26	65	13	7	3	13	144	4	15
Provincia di Genova	1 710	315	422	157	91	60	202	348	18	97

PROVINCIA DI PORTO MAURIZIO.

a) Centri di almeno 15 000 abitanti.

San Remo	63	30	3	4	2	4	14	4	2	—
----------------	----	----	---	---	---	---	----	---	---	---

b) Comuni capiluoghi di Circondario.

Porto Maurizio	23	4	3	4	1	2	4	4	1	—
San Remo	67	30	3	4	4	4	15	5	2	—

c) Circondari e Provincia.

Porto Maurizio	93	13	19	12	4	7	15	17	5	1
San Remo	214	70	26	26	12	8	29	37	3	3
Provincia di Porto Maurizio	307	83	45	38	16	15	44	54	8	4
Liguria	2 017	398	467	195	107	75	246	402	26	101

TAVOLA V.

Convivenze classificate secondo la loro specie e il sesso e la qualità dei componenti nei Comuni capiluoghi di Circondario, nei Circondari, nelle Provincie e nella Regione.

Prov. di Genova

CONVIVENZE	COMUNI CAPILUOGHI DI CIRCONDARIO															CIRCONDARI		
	ALBENGA			CHIAVARI			GENOVA			SAVONA			SPEZIA			ALBENGA		
	Tot.	M.	F.	Tot.	M.	F.	Tot.	M.	F.	Tot.	M.	F.	Tot.	M.	F.	Tot.	M.	F.
Alberghi, locande e pensioni .	18	11	7	21	16	5	3365	2431	934	131	106	25	268	230	38	388	153	235
Personale direttivo e di servizio.....	1	—	1	7	5	2	521	310	211	18	12	6	21	12	9	69	32	37
Conviventi.....	17	11	6	14	11	3	2844	2121	723	113	94	19	247	218	29	319	121	198
Camerate di operai e di giornalisti di campagna, in barche e navi mercantili.....	21	18	3	39	24	15	6022	5641	381	243	242	1	612	608	4	26	23	3
Istituti di educazione (collegi, convitti, orfanotrofi, seminari).....	224	124	100	349	206	143	2773	1065	1708	356	229	127	456	248	208	829	508	321
Personale direttivo e di servizio.....	51	17	34	44	32	12	665	224	441	51	37	14	64	32	32	134	46	88
Conviventi.....	173	107	66	305	174	131	2108	841	1267	305	192	113	392	216	176	695	462	233
Istituti di assistenza (ospizi, ricoveri di mendicizia, brefotrofi).....	36	14	22	280	68	212	2537	942	1595	420	206	214	198	72	126	100	42	58
Personale direttivo e di servizio.....	7	—	7	46	6	40	238	21	217	37	13	24	58	1	57	14	—	14
Conviventi.....	29	14	15	234	62	172	2299	921	1378	383	193	190	140	71	69	86	42	44
Istituti di cura (ospedali, manicomi, case di cura).....	24	10	14	66	36	30	2761	1257	1504	248	137	111	547	356	191	90	27	63
Personale direttivo e di servizio.....	7	1	6	11	3	8	530	12	518	39	9	30	134	102	32	47	3	44
Conviventi.....	17	9	8	55	33	22	2231	1245	986	209	128	81	413	254	159	43	24	19
Conventi.....	20	5	15	48	4	44	1688	440	1248	448	29	419	113	—	113	201	60	141
Personale direttivo e di servizio.....	—	—	—	5	1	4	120	40	80	103	5	98	14	—	14	35	16	19
Conviventi.....	20	5	15	43	3	40	1568	400	1168	345	24	321	99	—	99	166	44	122
Caserme militari, corpi di guardia e R. Navi.....	154	154	—	33	33	—	5492	5492	—	1212	1212	—	8480	8480	—	487	487	—
Carceri, case di pena, riformatori.....	9	9	—	40	39	1	943	745	198	128	118	10	93	88	5	298	296	—
Personale direttivo e di servizio.....	—	—	—	—	—	—	1	1	—	—	—	—	1	1	—	30	30	—
Conviventi.....	9	9	—	40	39	1	942	744	198	128	118	10	92	87	5	266	266	—
Di altra specie.....	3	3	—	—	—	—	546	264	282	17	16	1	96	5	91	11	3	8
In complesso.....	509	343	161	876	426	450	26127	18277	7850	3203	2295	908	10863	10087	776	2428	1599	829
Personale direttivo e di servizio.....	66	18	48	113	47	66	2075	608	1467	248	76	172	292	148	144	329	127	202
Conviventi.....	443	330	113	763	379	384	24052	17669	6383	2955	2219	736	10571	9939	632	2009	1472	627

Segue: TAVOLA V.

**Convivenze classificate secondo la loro specie e il sesso e la qualità dei componenti
nei Comuni capiluoghi di Circondario, nei Circondari, nelle Province e nella Regione.**

Prov. di Genova-Porto Maurizio.

CONVIVENZE	CIRCONDARI												PROVINCIA DI GENOVA			Comuni capiluoghi di Circondario		
	CHIAVARI			GENOVA			SAVONA			SPEZIA			PORTO MAURIZIO					
	Tot.	M.	F.	Tot.	M.	F.	Tot.	M.	F.	Tot.	M.	F.	Tot.	M.	F.	Tot.	M.	F.
Alberghi, locande e pensioni.	682	359	323	4030	2865	1165	160	134	26	333	270	63	5593	3781	1812	45	26	19
Personale direttivo e di servizio.....	251	166	85	705	419	286	18	12	6	31	16	15	1074	645	429	14	8	6
Conviventi.....	431	193	238	3325	2446	879	142	122	20	302	254	48	4519	3136	1383	31	18	13
Camerate di operai e di giornalisti di campagna, in barche e navi mercantili.....	186	181	5	6291	5784	507	403	343	60	882	867	15	7788	7198	590	41	41	—
Istituti di educazione (collegi, convitti, orfanotrofi, seminari).....	1002	474	528	4631	1714	2917	757	483	274	747	456	291	7966	3635	4331	109	43	66
Personale direttivo e di servizio.....	132	53	79	990	324	666	144	90	54	110	59	51	1510	572	938	32	3	29
Conviventi.....	870	421	449	3641	1390	2251	613	393	220	637	397	240	6456	3063	3393	77	40	37
Istituti di assistenza (ospizi, ricoveri di mendicanti, brefotrofi).....	372	123	249	4015	1703	2309	597	263	334	209	73	136	5293	2207	3086	21	12	9
Personale direttivo e di servizio.....	56	4	52	448	93	355	59	15	44	62	1	61	639	113	526	3	2	1
Conviventi.....	316	119	197	3567	1613	1954	538	248	290	147	72	75	4654	2094	2560	18	10	8
Istituti di cura (ospedali, manicomi, case di cura).....	204	66	138	5470	2508	2962	1397	893	504	557	361	196	7718	3855	3863	26	8	18
Personale direttivo e di servizio.....	37	5	32	878	42	836	125	38	87	137	103	34	1224	191	1033	7	—	7
Conviventi.....	167	61	106	4592	2466	2126	1272	855	417	420	258	162	6494	3664	2830	19	8	11
Conventi.....	285	54	231	2379	581	1798	597	66	531	186	48	138	3648	809	2839	36	7	29
Personale direttivo e di servizio.....	60	8	52	287	63	224	144	19	125	38	22	16	564	128	436	4	3	1
Conviventi.....	225	46	179	2092	518	1574	453	47	406	148	26	122	3084	681	2403	32	4	28
Caserme militari, corpi di guardia e R. Navi.....	1211	1211	—	6447	6447	—	1437	1437	—	10796	10796	—	20378	20378	—	312	312	—
Carcari, case di pena, riformatori.....	49	48	1	1161	959	202	153	143	10	199	193	6	1858	1639	219	12	7	5
Personale direttivo e di servizio.....	—	—	—	34	34	—	12	12	—	1	1	—	77	77	—	1	1	—
Conviventi.....	49	48	1	1127	925	202	141	131	10	198	192	6	1781	1562	219	11	6	5
Di altra specie.....	18	—	18	581	278	303	46	27	19	127	24	103	783	332	451	—	—	—
In complesso.....	4009	2516	1493	35005	22842	12163	5547	3789	1758	14036	13088	948	61025	43834	17191	602	456	146
Personale direttivo e di servizio.....	536	236	300	3342	975	2367	502	186	316	379	202	177	5088	1726	3362	61	17	44
Conviventi.....	3473	2280	1193	31663	21867	9796	5045	3603	1442	13657	12886	771	55937	42108	13829	541	439	102

Segue: TAVOLA V.

Convivenze classificate secondo la loro specie e il sesso e la qualità dei componenti nei Comuni capiluoghi di Circondario, nei Circondari, nelle Province e nella Regione.

Prov. di Porto Maurizio.

CONVIVENZE	Comuni capiluoghi di Circondario			CIRCONDARI						PROVINCIA DI PORTO MAURIZIO			REGIONE		
	SAN REMO			PORTO MAURIZIO			SAN REMO								
	Tot.	M.	F.	Tot.	M.	F.	Tot.	M.	F.	Tot.	M.	F.	Tot.	M.	F.
Alberghi, locande e pensioni..	720	367	353	126	97	29	1619	795	824	1745	892	853	7338	4673	2665
Personale direttivo e di servizio.....	315	204	111	40	23	17	652	420	232	692	443	249	1766	1088	678
Conviventi.....	405	163	242	86	74	12	967	375	592	1053	449	604	5572	3585	1987
Camerate di operai e di giornalieri di campagna, in barche e navi mercantili.....	20	20	—	165	149	16	169	153	16	334	302	32	8122	7500	622
Istituti di educazione (collegi, convitti, orfanotrofi, seminari).....	169	50	119	378	86	292	1793	547	1246	2171	633	1538	10137	4268	5869
Personale direttivo e di servizio.....	53	4	49	92	5	87	364	71	293	456	76	380	1966	648	1318
Conviventi.....	116	46	70	286	81	205	1429	476	953	1715	557	1158	8171	3620	4551
Istituti di assistenza (ospizi, ricoveri di mendicizia, brefotrofi).....	223	94	129	77	47	30	391	122	269	468	169	299	5761	2976	3385
Personale direttivo e di servizio.....	26	7	19	14	2	12	50	8	42	64	10	54	703	123	580
Conviventi.....	197	87	110	63	45	18	341	114	227	404	159	245	5058	2253	2805
Istituti di cura (ospedali, manicomii, case di cura).....	118	40	78	133	58	75	198	78	120	331	136	195	8049	3991	4058
Personale direttivo e di servizio.....	41	5	36	41	1	40	53	6	47	94	7	87	1318	198	1120
Conviventi.....	77	35	42	92	57	35	145	72	73	237	129	108	6731	3793	2938
Conventi.....	336	46	290	108	36	72	459	111	348	567	147	420	4215	956	3259
Personale direttivo e di servizio.....	21	10	11	13	8	5	39	14	25	52	22	30	616	150	466
Conviventi.....	315	36	279	95	28	67	420	97	323	515	125	390	3599	806	2793
Caserme militari, corpi di guardia e R. Navi.....	560	560	—	841	841	—	1122	1122	—	1963	1963	—	22341	22341	—
Carceri, case di pena, riformatori.....	66	63	3	728	725	3	91	86	5	819	811	8	2677	2450	227
Personale direttivo e di servizio.....	4	4	—	59	59	—	4	4	—	63	63	—	140	140	—
Conviventi.....	62	59	3	669	666	3	87	82	5	756	748	8	2537	2310	227
Di altra specie.....	—	—	—	12	—	12	20	8	12	32	8	24	815	340	475
In complesso.....	2212	1240	972	2568	2039	529	5862	3022	2840	8430	5061	3369	69455	48895	20560
Personale direttivo e di servizio.....	460	234	226	259	98	161	1162	523	639	1421	621	800	6509	2347	4162
Conviventi.....	1752	1006	746	2309	1941	368	4700	2499	2201	7009	4440	2569	62946	46548	16398

TAVOLA VI.

**Famiglie secondo il numero dei componenti presenti alla data del Censimento
nei Centri di almeno 15 000 abitanti,
nei Comuni capiluoghi di Circondario, nelle Zone agricole, nelle Province e nella Regione.**

A - Numeri assoluti.

CENTRI COMUNI E ZONE AGRICOLE (a)	Famiglie		Famiglie secondo il numero dei componenti															16 e più
	Numero	Componenti	1	2	3	4	5	6	7	8	9	10	11	12	13	14	15	

PROVINCIA DI GENOVA.

a) Centri di almeno 15 000 abitanti.

Genova	81584	290090	12064	15687	16530	14128	10406	6372	3409	1638	745	306	159	77	34	17	4	8
Rivarolo Ligure	7062	25459	868	1195	1620	1381	971	555	266	130	52	14	3	3	3	1	—	—
San Pier d'Arena....	15643	50597	2771	3286	3472	2678	1733	953	449	181	72	33	8	5	2	—	—	—
Savona.....	13678	48632	1822	2636	2941	2512	1704	1057	547	261	125	47	21	4	—	1	—	—
Sestri Ponente.....	6810	23166	989	1262	1572	1349	852	446	197	91	37	7	5	1	1	—	1	—
Spezia	13883	52474	1561	2486	2841	2575	1904	1178	678	356	183	66	35	16	4	—	—	—

b) Comuni capiluoghi di Circondario.

Albenga.....	1742	7048	126	279	342	370	264	171	91	54	23	12	7	1	1	1	—	—
Chiavari	3593	13863	354	727	678	609	500	353	184	97	51	19	10	3	4	4	—	—
Genova	81584	290090	12064	15687	16530	14128	10406	6372	3409	1638	745	306	159	77	34	17	4	8
Savona.....	15218	55508	1924	2878	3210	2759	1916	1230	656	365	171	64	32	11	1	1	—	—
Spezia.....	19516	77172	1829	3336	3931	3634	2781	1755	1087	586	319	146	76	27	8	—	1	—

c) Zone agricole e Provincia.

Zona I	1105	4167	139	212	220	173	142	99	63	24	20	10	1	2	—	—	—	—
» II	4207	16490	531	684	729	722	628	445	223	134	66	26	12	4	3	—	—	—
» III	9715	36997	1020	1781	1993	1855	1280	822	477	256	118	63	26	15	3	2	1	3
» IV	15649	62560	1587	2912	2901	2600	2065	1513	958	546	304	149	67	25	12	8	—	2
» V	5934	26271	657	812	877	908	779	687	552	352	174	71	40	18	5	—	1	1
» VI	5234	24187	597	694	702	727	724	596	458	324	185	111	59	27	14	7	2	7
» VII	130505	465489	13558	25001	27005	23040	16645	10083	5404	2607	1184	497	253	124	61	23	10	10
» VIII	21741	86018	2055	3546	4410	4057	3154	2146	1172	651	308	147	56	24	6	6	1	2
» IX	16178	70796	1473	2386	2662	2583	2379	1879	1141	775	454	233	137	45	22	7	2	—
» X	24497	94563	2668	4393	4960	4358	3204	2206	1275	761	376	180	70	33	7	4	1	1
» XI	10281	45268	868	1438	1731	1716	1510	1178	821	492	269	162	58	20	9	5	4	—
» XII	1564	7886	130	185	187	200	197	231	154	122	62	56	18	10	5	6	1	—
» XIII	3856	17728	273	553	669	568	550	434	318	228	124	60	40	19	9	6	3	2
» XIV	101	349	23	20	14	17	9	8	2	5	2	—	1	—	—	—	—	—
Regione di Montagna...	250567	958769	30579	44617	49060	43524	33266	22327	13018	7277	3646	1765	838	366	156	74	26	28

(a) Per la denominazione e composizione delle Zone agricole vedasi a pag. VIII.

Segue : TAVOLA VI.

**Famiglie secondo il numero dei componenti presenti alla data del Censimento
nei Centri di almeno 15 000 abitanti,
nei Comuni capiluoghi di Circondario, nelle Zone agricole, nelle Provincie e nella Regione.**

A - Numeri assoluti.

CENTRI COMUNI E ZONE AGRICOLE	Famiglie		Famiglie secondo il numero dei componenti															
	Numero	Componenti	1	2	3	4	5	6	7	8	9	10	11	12	13	14	15	16 e più
Zona XV	33535	139809	2678	5416	6393	6067	4831	3381	2191	1232	711	349	169	76	27	9	3	2
» XVI	3671	16466	237	493	660	635	551	462	281	157	95	49	22	10	9	7	—	3
Regione di Collina	37206	156275	2915	5909	7053	6702	5382	3843	2472	1389	806	398	191	86	36	16	3	5
Provincia di Genova	287773	1115044	33494	50526	56113	50226	38648	26170	15490	8666	4452	2163	1029	452	192	90	29	33

PROVINCIA DI PORTO MAURIZIO.

a) Centri di almeno 15 000 abitanti.

San Remo	5199	17351	712	1281	1148	882	564	315	156	74	24	16	13	6	1	5	—	2
----------------	------	-------	-----	------	------	-----	-----	-----	-----	----	----	----	----	---	---	---	---	---

b) Comuni capiluoghi di Circondario.

Porto Maurizio	2247	8220	208	469	495	436	289	188	83	42	24	8	2	2	1	—	—	—
San Remo	6327	21335	866	1510	1376	1096	699	396	201	101	36	18	13	7	1	5	—	2

c) Zone agricole e Provincia.

Regione di Montagna. Zona XVII	2613	9343	413	475	508	434	350	219	123	53	23	7	5	2	—	—	1	—
» XVIII	5680	19935	926	1111	1093	947	681	469	256	112	52	22	9	1	—	1	—	—
» XIX	7929	28355	959	1662	1677	1408	1009	604	340	150	72	29	9	8	1	1	—	—
» XX	3035	9706	499	725	661	513	331	167	83	31	17	6	1	1	—	—	—	—
» XXI	4589	15065	777	1014	913	825	516	306	156	47	23	8	1	1	1	1	—	—
» XXII	17346	60001	2329	3829	3677	3136	2062	1161	589	298	135	68	28	16	7	6	2	3
Provincia di Porto Maurizio	41192	142405	5903	8816	8529	7263	4949	2926	1547	691	322	140	53	29	9	9	3	3
Liguria	328965	1257449	39397	59342	64642	57489	43597	29096	17037	9357	4774	2303	1082	481	201	99	32	36

(a) Di cui 11 di 16 componenti, 5 di 17, 7 di 18, 5 di 19, 3 di 20, 2 di 21, 1 di 22, 1 di 26, 1 di 29.

Segue : TAVOLA VI.

**Famiglie secondo il numero dei componenti presenti alla data del Censimento
nei Centri di almeno 15 000 abitanti,
nei Comuni capiluoghi di Circondario, nelle Zone agricole, nelle Provincie e nella Regione.**

B - Numeri relativi.

CENTRI COMUNI E ZONE AGRICOLE	Su 1 000 famiglie avevano componenti															16 e più
	1	2	3	4	5	6	7	8	9	10	11	12	13	14	15	

PROVINCIA DI GENOVA.

a) Centri di almeno 15 000 abitanti.

Genova.....	148	192	203	173	128	78	42	20	9	4	2	1
Rivarolo Ligure.....	123	169	229	196	137	79	38	18	7	2
San Pier d'Arena.....	177	210	221	171	111	61	29	12	5	2	1
Savona.....	133	193	215	184	125	77	40	19	9	3	2
Sestri Ponente.....	145	185	231	198	125	65	29	13	5	1	1
Spezia.....	112	179	205	185	137	85	49	26	13	5	3	1

b) Comuni capiluoghi di Circondario.

Albenga.....	73	160	196	211	152	98	52	31	13	7	4	1	1	1	—	—
Chiavari.....	99	203	189	169	139	98	51	27	14	5	3	1	1	1	—	—
Genova.....	148	192	203	173	128	78	42	20	9	4	2	1
Savona.....	126	189	211	181	125	81	43	24	11	4	2	1
Spezia.....	94	171	201	186	143	90	56	30	16	7	4	1

c) Zone agricole e Provincia.

Zona I.....	126	191	198	157	129	90	57	22	18	9	1	2	—	—	—	—
» II.....	126	163	172	172	149	106	53	32	16	6	3	1	1	—	—	—
» III.....	105	183	205	191	132	85	49	26	12	6	3	2
» IV.....	101	186	185	166	132	97	61	35	19	10	4	2	1	1	—	—
» V.....	111	137	148	153	131	116	93	59	29	12	7	3	1	—
» VI.....	114	133	134	139	138	114	88	62	35	21	11	5	3	1	...	1
» VII.....	142	192	207	177	128	77	41	20	9	4	2	1
» VIII.....	95	163	202	187	145	99	54	30	14	7	3	1
» IX.....	91	147	165	160	147	116	71	48	28	14	8	3	1	—
» X.....	109	179	203	178	131	90	52	31	15	7	3	1
» XI.....	84	140	168	167	147	115	80	48	26	16	6	2	1	—
» XII.....	83	118	120	128	126	147	98	78	40	36	12	6	3	4	1	—
» XIII.....	71	143	173	147	143	113	82	59	32	16	10	5	2	2	1	1
» XIV.....	227	198	139	168	89	79	20	50	20	—	10	—	—	—	—	—
Regione di Montagna.....	122	178	196	174	133	89	52	29	15	7	3	1	1

Segue: TAVOLA VI.

**Famiglie secondo il numero dei componenti presenti alla data del Censimento
nei Centri di almeno 15 000 abitanti,
nei Comuni capiluoghi di Circondario, nelle Zone agricole, nelle Provincie e nella Regione.**

B - Numeri relativi.

CENTRI COMUNI E ZONE AGRICOLE	Su 1000 famiglie avevano componenti															16 e più
	1	2	3	4	5	6	7	8	9	10	11	12	13	14	15	
Zona XV	80	162	191	181	144	101	65	37	21	10	5	2	1
» XVI	65	134	179	173	150	126	77	43	26	13	6	3	2	2	—	1
Regione di Collina	78	159	190	180	145	103	66	37	22	11	5	2	1
Provincia di Genova	116	176	194	175	134	91	54	30	15	8	4	2	1

PROVINCIA DI PORTO MAURIZIO.

a) Centri di almeno 15 000 abitanti.

San Remo.....	137	246	221	170	108	61	30	14	5	3	3	1	...	1	—	...
---------------	-----	-----	-----	-----	-----	----	----	----	---	---	---	---	-----	---	---	-----

b) Comuni capiluoghi di Circondario.

Porto Maurizio.....	93	208	219	194	129	84	37	19	11	4	1	1	...	—	—	—
San Remo	137	239	217	173	110	63	32	16	6	3	2	1	...	1	—	...

c) Zone agricole e Provincia.

Regione di Montagna.																
Zona XVII	158	182	194	166	134	84	47	20	9	3	2	1	—	—	...	—
» XVIII	163	195	192	167	120	83	45	20	9	4	2	...	—	...	—	—
» XIX	121	210	211	178	127	76	43	19	9	4	1	1	—	—
» XX	164	239	218	169	109	55	27	10	6	2	—	—	—	—
» XXI	169	221	199	180	112	67	34	10	5	2	—	—
» XXII	134	221	212	181	119	67	34	17	8	4	2	1
Provincia di Porto Maurizio..	143	214	207	176	120	71	38	17	8	3	1	1
Liguria	120	180	197	175	133	88	52	28	15	7	3	1	1

TAVOLA VII.

**Famiglie secondo il tipo della loro composizione e la frequenza di coabitazioni
nei Centri di almeno 15 000 abitanti,
nei Comuni capiluoghi di Circondario, nelle Zone agricole, nelle Provincie e nella Regione.**

AVVERTENZE. — Sono classificate in questa tavola le famiglie secondo il *tipo* della loro composizione e, cioè, secondo che esse risultano formate da soli parenti e affini o comprendono anche domestici, garzoni, dozzinanti, conviventi ed estranei nelle diverse loro combinazioni o, infine, secondo che sono composte soltanto di persone estranee l'una all'altra. Questo ultimo caso si distingue dalle convivenze non familiari sia per il piccolo numero dei componenti (di solito due o tre), sia per il fatto che i componenti stessi, pure avendo redatto un solo foglio di famiglia, non sono legati da nessun vincolo familiare, gerarchico od economico e hanno generalmente in comune il solo alloggio. Trattasi del resto di casi eccezionali.

Per il complesso delle famiglie si dà inoltre notizia delle *coabitazioni* e, cioè, del numero di casi nei quali una famiglia non ha l'alloggio a disposizione per sè sola, ma lo divide con altra famiglia.

TAVOLA VII.

Famiglie secondo il tipo della loro composizione e la frequenza di coabitazioni nei Centri di almeno 15 000 abitanti, nei Comuni capiluoghi di Circondario, nelle Zone agricole, nelle Provincie e nella Regione.

A - Numeri assoluti.

CENTRI COMUNI E ZONE AGRICOLE (a)	FAMIGLIE			FAMIGLIE COMPOSTE DI								
	Numero	di cui in coabitazione	Componenti	parenti e affini	parenti e affini con domestici	parenti e affini con garzoni	parenti e affini con dozzinanti, con- viventi e estranei	parenti e affini con domestici e gar- zoni	parenti e affini con domestici, dozzinanti, conviventi e estranei	parenti e affini con garzoni, conviventi, dozzinanti e estranei	parenti e affini con domestici, gar- zoni, dozzinanti, con- viventi e estranei	soli estranei

PROVINCIA DI GENOVA.

a) Centri di almeno 15 000 abitanti.

Genova	81584	34469	290090	68863	6952	93	4740	53	796	10	8	69
Rivarolo Ligure..	7062	3107	25459	6678	63	4	305	—	4	—	—	8
San Pier d'Arca.	15643	10177	50597	14847	301	11	453	4	19	—	—	8
Savona	13678	5310	48632	12381	644	17	557	13	61	1	1	3
Sestri Ponente...	6810	3764	23166	6598	70	3	133	1	5	—	—	—
Spezia.....	13883	4539	52474	12282	626	12	886	2	71	2	—	2

b) Comuni capiluoghi di Circondario.

Albenga.....	1742	11	7048	1594	59	13	66	3	5	—	—	2
Chiavari.....	3593	115	13863	3024	310	6	221	3	23	2	—	4
Genova.....	81584	34469	290090	68863	6952	93	4740	53	796	10	8	69
Savona.....	15218	5688	55508	13811	666	21	637	13	65	1	1	3
Spezia.....	19516	5048	77172	17624	675	20	1110	5	74	2	—	6

c) Zone agricole e Provincia.

Zona	I	1105	42	4167	1034	16	9	43	2	1	—	—	—
»	II	4207	96	16490	3835	69	84	206	3	5	3	—	2
»	III	9715	160	36997	8671	461	103	420	9	40	3	—	8
»	IV	15649	474	62560	13996	848	56	648	14	63	4	1	19
»	V	5934	109	26271	5386	98	85	338	16	6	1	—	4
»	VI	5234	32	24187	4878	65	59	223	—	7	—	—	2
»	VII	130505	53169	465489	114699	8243	154	6289	97	907	12	9	95
»	VIII	21741	4763	86018	20522	260	55	856	5	24	5	2	12
»	IX	16178	336	70796	15338	188	112	498	6	21	5	1	9
»	X	24497	5981	94563	22372	876	48	1088	17	86	2	1	7
»	XI	10231	292	45268	9264	264	210	490	9	31	8	1	4
»	XII	1564	8	7886	1310	29	34	182	6	—	3	—	—
»	XIII	3856	22	17728	3528	78	56	180	1	6	1	—	6
»	XIV	101	2	349	89	2	—	8	—	2	—	—	—
Regione di Montagna		250567	65486	958789	224922	11497	1065	11469	185	1199	47	15	168

(a) Per la denominazione e composizione delle Zone agricole vedasi a pag. VIII.

Segue : TAVOLA VII.

**Famiglie secondo il tipo della loro composizione e la frequenza di coabitazioni
nei Centri di almeno] 15 000 abitanti,
nei Comuni capiluoghi di Circondario, nelle Zone agricole, nelle Provincie e nella Regione.**

A - Numeri assoluti.

CENTRI COMUNI E ZONE AGRICOLE	FAMIGLIE			FAMIGLIE COMPOSTE DI									
	Numero	di cui in coabitazione	Componenti	parenti e affini	parenti e affini con domestici	parenti e affini con garzoni	parenti e affini con dozzinanti, con- viventi e estranei	parenti e affini con domestici e gar- zoni	parenti e affini con domestici, dozzinanti, conviventi e estranei	parenti e affini con garzoni, conviventi, dozzinanti e estranei	parenti e affini con domestici, gar- zoni, dozzinanti, con- viventi e estranei	soli estranei	
Zona XV	33535	5811	139809	30917	872	90	1532	11	95	5	—	13	
» XVI	3671	397	16466	3399	94	14	129	2	28	1	—	4	
Regione di Collina...	37206	6208	156275	34316	966	104	1661	13	123	6	—	17	
Provincia di Genova.	287773	71694	1115044	259238	12463	1169	13130	198	1322	53	15	185	

PROVINCIA DI PORTO MAURIZIO.

a) Centri di almeno 15 000 abitanti.

San Remo.....	5199	125	17351	4553	341	12	225	9	49	1	1	8
---------------	------	-----	-------	------	-----	----	-----	---	----	---	---	---

b) Comuni capiluoghi di Circondario.

Porto Maurizio ...	2247	209	8220	1941	156	3	124	1	11	—	1	10
San Remo	6327	134	21335	5613	350	28	266	11	49	1	1	8

c) Zone agricole e Provincia.

Regione di Montagna												
Zona XVII	2613	187	9343	2473	39	28	63	5	2	1	—	2
» XVIII	5680	128	19935	5355	56	63	186	5	10	2	1	2
» XIX	7929	441	28355	7110	402	26	329	8	35	3	1	15
» XX	3035	116	9706	2929	39	10	51	2	3	—	—	1
» XXI	4589	99	15065	4459	18	23	87	—	2	—	—	—
» XXII	17346	797	60001	15510	711	149	819	27	106	3	4	17
Provincia di Porto Maurizio.....	41192	1768	142405	37836	1265	299	1535	47	158	9	6	37
Liguria	328965	73462	1257449	297074	13728	1468	14665	245	1480	62	21	222

Segue : TAVOLA VII.

**Famiglie secondo il tipo della loro composizione e la frequenza di coabitazioni
nei Centri di almeno 15 000 abitanti,
nei Comuni capiluoghi di Circondario, nelle Zone agricole, nelle Provincie e nella Regione.**

B - Numeri relativi a 1 000 famiglie.

CENTRI COMUNI E ZONE AGRICOLE	FAMIGLIE viventi in coabi- tazione	FAMIGLIE COMPOSTE DI								
		parenti e affini	parenti e affini con domestici	parenti e affini con garzoni	parenti e affini con dozzinanti, con- viventi e estranei	parenti e affini con domestici e gar- zoni	parenti e affini con domestici, dozzinanti, conviventi e estranei	parenti e affini con garzoni, conviventi dozzinanti e estranei	parenti e affini con domestici, gar- zoni, dozzinanti, con- viventi e estranei	solì estranei

PROVINCIA DI GENOVA.

a) Centri di almeno 15 000 abitanti.

Genova.....	422	844	85	1	58	1	10	1
Rivarolo Ligure.....	440	945	9	1	43	—	1	—	—	1
San Pier d'Arena.....	651	949	19	1	29	...	1	—	—	1
Savona.....	388	905	47	1	41	1	4
Sestri Ponente.....	553	969	10	...	20	...	1	—	—	—
Spezia.....	327	885	45	1	64	...	5	...	—	...

b) Comuni capiluoghi di Circondario.

Albenga.....	6	915	34	7	38	2	3	—	—	1
Chiavari.....	32	841	86	2	62	1	6	1	—	1
Genova.....	422	844	85	1	58	1	10	1
Savona.....	374	908	44	1	42	1	4
Spezia.....	259	903	35	1	57	...	4	...	—	...

c) Zone agricole e Provincia.

Zona I.....	38	936	14	8	39	2	1	—	—	—
» II.....	23	912	16	20	49	1	1	1	—	...
» III.....	16	893	47	11	43	1	4	...	—	1
» IV.....	30	894	54	4	41	1	4	1
» V.....	18	907	17	14	57	3	1	...	—	1
» VI.....	6	932	12	11	43	—	1	—	—	...
» VII.....	407	879	63	1	48	1	7	1
» VIII.....	219	944	12	3	39	...	1	1
» IX.....	21	948	12	7	31	...	1	1
» X.....	244	913	36	2	44	1	4
» XI.....	28	901	26	20	48	1	3	1
» XII.....	5	837	19	22	116	4	—	2	—	—
» XIII.....	6	914	20	15	47	...	2	...	—	2
» XIV.....	20	881	20	—	79	—	20	—	—	—
Regione di Montagna.....	261	897	46	4	46	1	5	1

Segue : TAVOLA VII.

**Famiglie secondo il tipo della loro composizione e la frequenza di coabitazioni
nei Centri di almeno 15 000 abitanti,
nei Comuni capiluoghi di Circondario, nelle Zone agricole, nelle Provincie e nella Regione.**

B - Numeri relativi a 1 000 famiglie.

CENTRI COMUNI E ZONE AGRICOLE	FAMIGLIE viventi in coabi- tazione	FAMIGLIE COMPOSTE DI								
		parenti e affini	parenti e affini con domestici	parenti e affini con garzoni	parenti e affini con dozzinanti, con- viventi e estranei	parenti e affini con domestici e gar- zoni	parenti e affini con domestici, dozzinanti, conviventi e estranei	parenti e affini con garzoni, conviventi, dozzinanti e estranei	parenti e affini con domestici, gar- zoni, dozzinanti, con- viventi e estranei	soli estranei
Zona XV	173	922	26	3	46	...	3	...	—	...
» XVI	108	925	26	4	35	1	8	...	—	1
Regione di Collina	167	922	26	3	45	...	3	...	—	...
Provincia di Genova	249	900	43	4	46	1	5	1

PROVINCIA DI PORTO MAURIZIO.

a) Centri di almeno 15 000 abitanti.

San Remo	24	876	66	2	43	2	9	2
----------------	----	-----	----	---	----	---	---	-----	-----	---

b) Comuni capiluoghi di Circondario.

Porto Maurizio.....	93	865	69	1	55	...	5	—	...	4
San Remo.....	21	887	55	4	42	2	8	1

c) Zone agricole e Provincia.

Regione di Montagna.										
Zona XVII	72	946	15	11	24	2	1	...	—	1
» XVIII	23	943	10	11	33	1	2
» XIX	56	897	51	3	41	1	4	2
» XX	38	965	13	3	17	1	1	—	—	...
» XXI	22	972	4	5	19	—	...	—	—	—
» XXII	46	894	41	9	47	2	6	1
Provincia di Porto Maurizio..	43	919	31	7	37	1	4	1
Liguria	223	903	42	4	45	1	4	1

TAVOLA VIII.

**Famiglie secondo il tipo della loro composizione,
la frequenza di coabitazioni e il numero dei componenti presenti alla data del Censimento.**
(REGIONE)

A - Numeri assoluti.

NUMERO dei componenti per famiglia	Famiglie			Famiglie composte di									
	Numero	di cui in coabitazione	Componenti	parenti e affini	parenti e affini con domestici	parenti e affini con garzoni	parenti e affini con dozzinanti, convi- venti e estranei	parenti e affini con domestici e gar- zoni	parenti e affini con domestici, dozzi- nanti, conviventi e estranei	parenti e affini con garzoni, conviven- ti, dozzinanti e estranei	parenti e affini con domestici, garzoni, dozzinanti, convi- venti e estranei	soli estranei	
1	39 397	18 284	39 397	39 397	—	—	—	—	—	—	—	—	
2	59 342	18 092	118 684	56 098	1 682	68	1 378	—	—	—	—	116	
3	64 642	15 453	193 926	58 788	2 665	190	2 746	19	175	—	1	58	
4	57 489	10 075	229 956	51 015	2 917	232	2 998	29	263	4	2	29	
5	43 597	5 999	217 985	37 813	2 582	278	2 570	55	279	8	3	9	
6	29 096	3 237	174 576	24 830	1 748	241	1 951	33	278	9	4	2	
7	17 037	1 325	119 259	14 267	1 063	180	1 278	37	196	14	1	1	
8	9 357	600	74 856	7 735	515	118	823	23	129	11	2	1	
9	4 774	244	42 966	3 921	292	63	409	14	64	5	1	5	
10	2 303	77	23 030	1 840	137	49	218	18	33	5	2	1	
11	1 082	43	11 902	806	63	24	149	9	25	2	4	—	
12	481	20	5 772	333	34	15	79	4	14	2	—	—	
13	201	8	2 613	131	20	6	32	3	8	1	—	—	
14	99	2	1 386	61	8	2	18	1	7	1	1	—	
15	32	1	480	18	2	2	8	—	2	—	—	—	
16 e più	36	2	661	21	—	—	8	—	7	—	—	—	
Totale	328 965	73 462	1 257 449	297 074	13 728	1 468	14 665	245	1 480	62	21	222	

B - Numeri relativi a 1 000 famiglie.

Numero dei componenti per famiglia	Famiglie viventi in coabitazione	Famiglie composte di										
		parenti e affini	parenti e affini con domestici	parenti e affini con garzoni	parenti e affini con dozzinanti, convi- venti e estranei	parenti e affini con domestici e gar- zoni	parenti e affini con domestici, dozzi- nanti, conviventi e estranei	parenti e affini con garzoni, conviven- ti, dozzinanti e estranei	parenti e affini con domestici, garzoni, dozzinanti, convi- venti e estranei	soli estranei		
1	464	1 000	—	—	—	—	—	—	—	—	—	—
2	305	946	28	1	23	—	—	—	—	—	—	2
3	239	909	41	3	42	—	—	—	—	—	—	1
4	175	886	51	4	52	1	—	—	—	—	—	1
5	138	868	59	6	59	1	—	—	—	—	—	—
6	111	853	60	8	67	1	—	—	—	—	—	—
7	78	837	62	11	75	2	—	—	—	—	—	—
8	64	827	55	13	88	2	—	—	—	—	—	—
9	51	821	61	13	86	3	—	—	—	—	—	1
10	33	799	59	21	95	8	—	—	—	—	—	—
11	40	745	58	22	138	8	—	—	—	—	—	—
12	42	693	70	31	165	8	—	—	—	—	—	—
13	40	651	100	30	159	15	—	—	—	—	—	—
14	20	616	81	20	182	10	—	—	—	—	—	—
15	31	562	63	63	249	—	—	—	—	—	—	—
16 e più	56	584	—	—	222	—	—	—	—	—	—	—
in complesso	223	903	42	4	45	1	4	—	—	—	—	1

TAVOLA IX.

**Famiglie naturali secondo il numero dei componenti e il sesso del rispettivo Capo
nei Centri di almeno 15 000 abitanti,
nei Comuni capiluoghi di Circondario, nelle Zone agricole, nelle Provincie e nella Regione.**

AVVERTENZE. — In questa tavola e nelle seguenti, fino alla tavola XII, si ha riferimento, non più al nucleo familiare quale venne censito al momento della rilevazione, ma alla *famiglia naturale* e cioè al gruppo di soli parenti ed affini, ricostituito eliminando da ogni nucleo familiare i domestici, i garzoni, i dozzinanti, i conviventi e gli estranei ed includendovi invece i parenti ed affini temporaneamente assenti nel giorno del Censimento.

TAVOLA IX.

**Famiglie naturali secondo il numero dei componenti e il sesso del rispettivo Capo
nei Centri di almeno 15 000 abitanti,
nei Comuni capiluoghi di Circondario, nelle Zone agricole, nelle Provincie e nella Regione.**

A - Numeri assoluti.

CENTRI COMUNI E ZONE AGRICOLE (a)	Famiglie			Famiglie naturali secondo il numero dei componenti															
	Numero	di cui era a capo una femmina	Componenti	1	2	3	4	5	6	7	8	9	10	11	12	13	14	15	16 e più

PROVINCIA DI GENOVA.

a) Centri di almeno 15 000 abitanti.

Genova.....	81584	13333	282398	12715	16584	16743	14099	9733	5730	3123	1609	745	295	109	60	19	14	3	—
Rivarolo Ligure...	7062	550	25612	844	1215	1571	1426	961	547	284	131	51	22	4	4	1	1	—	—
San Pier d'Arena..	15643	1589	51331	2684	3241	3405	2760	1744	1006	481	186	88	31	11	2	4	—	—	—
Savona.....	13678	1717	48996	1797	2607	2898	2635	1615	1068	566	265	132	63	20	8	4	—	—	—
Sestri Ponente....	6810	653	23474	970	1243	1546	1361	832	479	225	95	37	14	5	1	1	1	—	—
Spezia.....	13883	1762	52783	1533	2526	2773	2578	1881	1223	670	380	181	88	26	17	4	2	1	—

b) Comuni capiluoghi di Circondari

Albenga.....	1742	213	6923	168	290	321	335	263	172	100	50	21	14	3	3	1	1	—	—
Chiavari.....	3593	739	13756	463	678	653	601	467	325	190	97	61	30	15	5	6	—	1	1
Genova.....	81584	13333	282398	12715	16584	16743	14099	9733	5730	3123	1609	745	295	109	60	19	14	3	3
Savona.....	15218	1864	55895	1896	2844	3172	2881	1827	1247	679	361	177	80	34	14	6	—	—	—
Spezia.....	19516	2298	77840	1788	3353	3840	3631	2765	1815	1089	629	309	180	73	31	8	3	2	—

c) Zone agricole e Provincia.

Zona	I.....	1105	166	4384	133	188	203	180	151	95	77	41	23	9	3	2	—	—	—
»	II.....	4207	709	17125	522	631	690	687	644	457	290	140	83	39	16	6	2	—	—
»	III.....	9715	1601	36976	1154	1729	1886	1790	1308	842	524	248	122	68	24	10	4	4	—
»	IV.....	15649	3112	63418	1761	2749	2759	2582	2026	1484	1036	577	339	190	87	35	18	2	2
»	V.....	5934	1163	28230	647	700	773	822	767	690	622	440	231	116	71	30	13	6	5
»	VI.....	5234	880	26466	519	601	613	671	728	591	502	404	254	153	87	49	25	13	11
»	VII.....	130505	19297	459679	19103	25834	26978	23041	15996	9574	5205	2645	1219	524	194	115	44	21	6
»	VIII.....	21741	1880	86447	2109	3510	4306	4075	3118	2131	1211	697	332	152	62	24	8	3	2
»	IX.....	16178	2122	73429	1436	2215	2463	2542	2362	1905	1305	876	546	265	164	54	31	9	2
»	X.....	24497	3174	95800	2623	4326	4840	4473	3114	2220	1359	763	419	223	80	33	17	3	1
»	XI.....	10281	1418	46864	873	1343	1594	1665	1474	1245	874	558	332	195	73	31	12	9	2
»	XII.....	1564	251	8128	121	174	184	186	202	230	163	116	81	62	16	14	5	5	4
»	XIII.....	3856	620	18128	282	513	623	567	533	465	333	255	136	77	33	25	7	2	2
»	XIV.....	101	17	366	20	19	12	17	15	8	4	4	—	1	1	—	—	—	—
Regione di Montagna.		250567	36410	965440	31303	44532	47924	43298	32438	21937	13505	7764	4117	2074	911	428	186	77	37

(a) Per la denominazione e composizione delle Zone agricole vedasi a pag. VIII.

Segue : TAVOLA IX.

**Famiglie naturali secondo il numero dei componenti e il sesso del rispettivo Capo
nei Centri di almeno 15 000 abitanti,
nei Comuni capiluoghi di Circondario, nelle Zone agricole, nelle Provincie e nella Regione.**

A - Numeri assoluti.

CENTRI COMUNI E ZONE AGRICOLE	Famiglie			Famiglie naturali secondo il numero dei componenti															
	Numero	di cui era a capo una femmina	Componenti	1	2	3	4	5	6	7	8	9	10	11	12	13	14	15	16 e più
Zona XV	33535	4136	141998	2624	5344	6155	6005	4869	3519	2218	1320	743	403	183	96	30	17	4	5
» XVI	3671	486	16557	239	498	646	648	528	452	271	179	105	57	17	13	8	8	—	2
Regione di Collina. . .	37206	4622	158555	2863	5842	6801	6653	5397	3971	2489	1499	848	460	200	109	38	25	4	7
Provincia di Genova. .	287773	41032	1123995	34166	50374	54725	49951	37835	25908	15994	9263	4965	2534	1111	537	224	102	41	43

PROVINCIA DI PORTO MAURIZIO.

a) Centri di almeno 15 000 abitanti.

San Remo	5199	1054	17168	775	1248	1089	906	571	324	171	65	27	15	4	2	—	1	1	—
----------------	------	------	-------	-----	------	------	-----	-----	-----	-----	----	----	----	---	---	---	---	---	---

b) Comuni capiluoghi di Circondario.

Porto Maurizio ...	2247	362	8114	226	461	493	434	299	183	87	40	16	6	—	1	1	—	—	—
San Remo	6327	1210	21168	926	1475	1324	1116	711	398	217	93	39	19	4	3	—	1	1	—

c) Zone agricole e Provincie.

Regione di Montagna.																				
Zona XVII	2613	419	9788	392	434	482	445	366	223	149	61	34	14	6	4	—	2	1	—	
» XVIII	5680	994	20892	865	1039	1020	956	727	531	277	150	70	30	9	3	2	1	—	—	
» XIX	7929	1345	28490	981	1589	1657	1434	1049	605	344	154	73	29	9	3	1	1	—	—	
» XX	3035	503	10733	426	604	631	565	356	221	119	57	29	15	8	2	1	—	1	—	
» XXI	4589	784	16086	670	946	868	840	565	379	200	73	24	10	10	2	1	1	—	—	
» XXII	17346	2902	59619	2533	3732	3506	3153	2075	1220	601	292	140	68	10	10	2	2	2	—	
Provincia di Porto Maurizio.....	41192	6947	145608	5867	8344	8164	7393	5138	3179	1690	787	370	166	52	24	7	7	4	—	
Liguria	328965	47979	1269603	40033	58718	62889	57344	42973	29087	17684	10050	5335	2700	1163	561	231	109	45	(a) 43	

(a) Di cui 19 di 16 componenti, 10 di 17, 5 di 18, 4 di 19, 1 di 21, 1 di 24, 1 di 26, 1 di 29, 1 di 32.

Segue: TAVOLA IX.

Famiglie naturali secondo il numero dei componenti e il sesso del rispettivo Capo nei Centri di almeno 15 000 abitanti, nei Comuni capiluoghi di Circondario, nelle Zone agricole, nelle Provincie e nella Regione.

B - Numeri relativi.

CENTRI COMUNI E ZONE AGRICOLE	su 1 000 famiglie avevano a capo una femmina	su 1 000 famiglie il numero dei componenti era di															16 e più
		1	2	3	4	5	6	7	8	9	10	11	12	13	14	15	

PROVINCIA DI GENOVA.

a) Centri di almeno 15 000 abitanti.

Genova.....	163	156	203	205	173	119	70	38	20	9	4	1	1
Rivarolo Ligure.....	78	120	172	222	202	136	77	40	19	7	3	1	1	—	—
San Pier d'Arena.....	102	172	207	218	176	111	64	31	12	6	2	1	—	—	—
Savona.....	126	131	191	212	193	118	78	41	19	10	5	1	1	...	—	—	—
Sestri Ponente.....	96	142	183	227	200	122	70	33	14	5	2	1	—	—
Spezia.....	127	110	182	201	186	135	88	48	27	13	6	2	1	—

b) Comuni capiluoghi di Circondario.

Albenga.....	122	96	166	184	192	151	99	57	29	12	8	2	2	1	1	—	—
Chiavari.....	206	129	189	182	167	130	90	53	27	17	8	4	1	1	—
Genova.....	163	156	203	205	173	119	70	38	20	9	4	1	1
Savona.....	122	125	187	208	189	120	82	45	24	12	5	2	1	...	—	—	—
Spezia.....	118	92	172	196	186	142	93	56	32	16	9	4	2	—

c) Zone agricole e Provincia.

Zona I.....	150	120	170	183	163	137	86	70	37	21	8	3	2	—	—	—	—
» II.....	169	124	150	164	163	153	109	69	33	20	9	4	1	...	—	—	—
» III.....	165	119	178	194	184	135	87	54	26	13	7	2	1	—	...
» IV.....	199	113	176	176	165	129	95	66	37	22	12	6	2	1
» V.....	196	109	118	130	139	129	116	105	74	39	20	12	5	2	1	1	...
» VI.....	168	99	115	117	128	140	113	96	77	49	29	17	9	5	2	2	2
» VII.....	148	146	198	207	177	123	73	40	20	9	4	1	1
» VIII.....	86	97	161	199	187	143	98	56	32	15	7	3	1
» IX.....	131	89	137	152	157	146	118	81	54	34	16	10	3	2	1
» X.....	130	107	177	198	183	127	91	55	31	17	9	3	1	1
» XI.....	138	85	131	155	162	143	121	85	54	32	19	7	3	1	1
» XII.....	160	77	111	118	119	129	147	104	74	52	40	10	9	3	3	3	1
» XIII.....	161	73	133	161	147	138	121	86	66	35	20	9	6	2	1	1	1
» XIV.....	168	197	188	119	168	149	79	40	40	—	10	10	—	—	—	—	—
Regione di Montagna.....	145	125	178	191	173	129	88	54	31	16	8	4	2	1

Segue: TAVOLA IX.

**Famiglie naturali secondo il numero dei componenti e il sesso del rispettivo Capo
nei Centri di almeno 15 000 abitanti,
nei Comuni capiluoghi di Circondario, nelle Zone agricole, nelle Provincie e nella Regione.**

B - Numeri relativi.

CENTRI COMUNI E ZONE AGRICOLE	su 1 000 famiglie avevano a capo una femmina	su 1 000 famiglie il numero dei componenti era di															16 e più
		1	2	3	4	5	6	7	8	9	10	11	12	13	14	15	
Zona XV	123	78	159	184	179	145	105	66	39	22	12	5	3	1	1
» XVI	132	65	136	175	176	143	123	74	49	29	16	5	4	2	2	—	1
Regione di Collina	124	77	157	183	179	145	107	67	40	23	12	5	3	1	1
Provincia di Genova	143	119	175	190	174	131	90	56	32	17	9	4	2	1

PROVINCIA DI PORTO MAURIZIO.

a) Centri di almeno 15 000 abitanti.

San Remo	203	149	240	209	174	110	62	33	13	5	3	1	...	—	—
----------------	-----	-----	-----	-----	-----	-----	----	----	----	---	---	---	-----	---	-----	-----	---

b) Comuni capiluoghi di Circondario.

Porto Maurizio	161	101	205	219	193	133	81	39	18	7	3	—	—	—	—
San Remo	191	146	234	209	176	112	63	34	15	6	3	1	...	—	—

c) Zone agricole e Provincia.

Regione di Montagna.																	
Zona XVII	160	150	166	185	170	140	85	57	23	13	5	2	2	—	1	...	—
» XVIII	175	152	183	180	168	128	93	49	26	12	5	2	1	—	—
» XIX	170	124	200	210	181	132	76	43	19	9	4	1	—	—
» XX	166	140	199	208	186	117	73	39	19	10	5	3	1	...	—	...	—
» XXI	171	146	206	189	183	123	83	44	16	5	2	2	—	—
» XXII	167	146	214	202	182	120	70	35	17	8	4	1	1	—
Provincia di Porto Maurizio	169	142	203	198	179	125	77	41	19	9	4	1	1	—
Liguria	146	122	178	191	174	131	88	54	31	16	8	4	2	1



TAVOLA X.

**Famiglie naturali secondo la condizione sociale del Capo famiglia
nei Centri di almeno 15 000 abitanti,
nei Comuni capiluoghi di Circondario, nelle Zone agricole, nelle Provincie e nella Regione.**

AVVERTENZE. — Le famiglie naturali, ottenute nel modo indicato nelle avvertenze alla Tavola precedente, sono qui classificate secondo la *condizione sociale del rispettivo Capo di famiglia*, nei gruppi seguenti:

a) Attendente a casa, disoccupato (senza altra indicazione), ricoverato, mendicante, senza indicazione professionale (quando nessun altro membro della famiglia naturale aveva dichiarato una professione specificata).

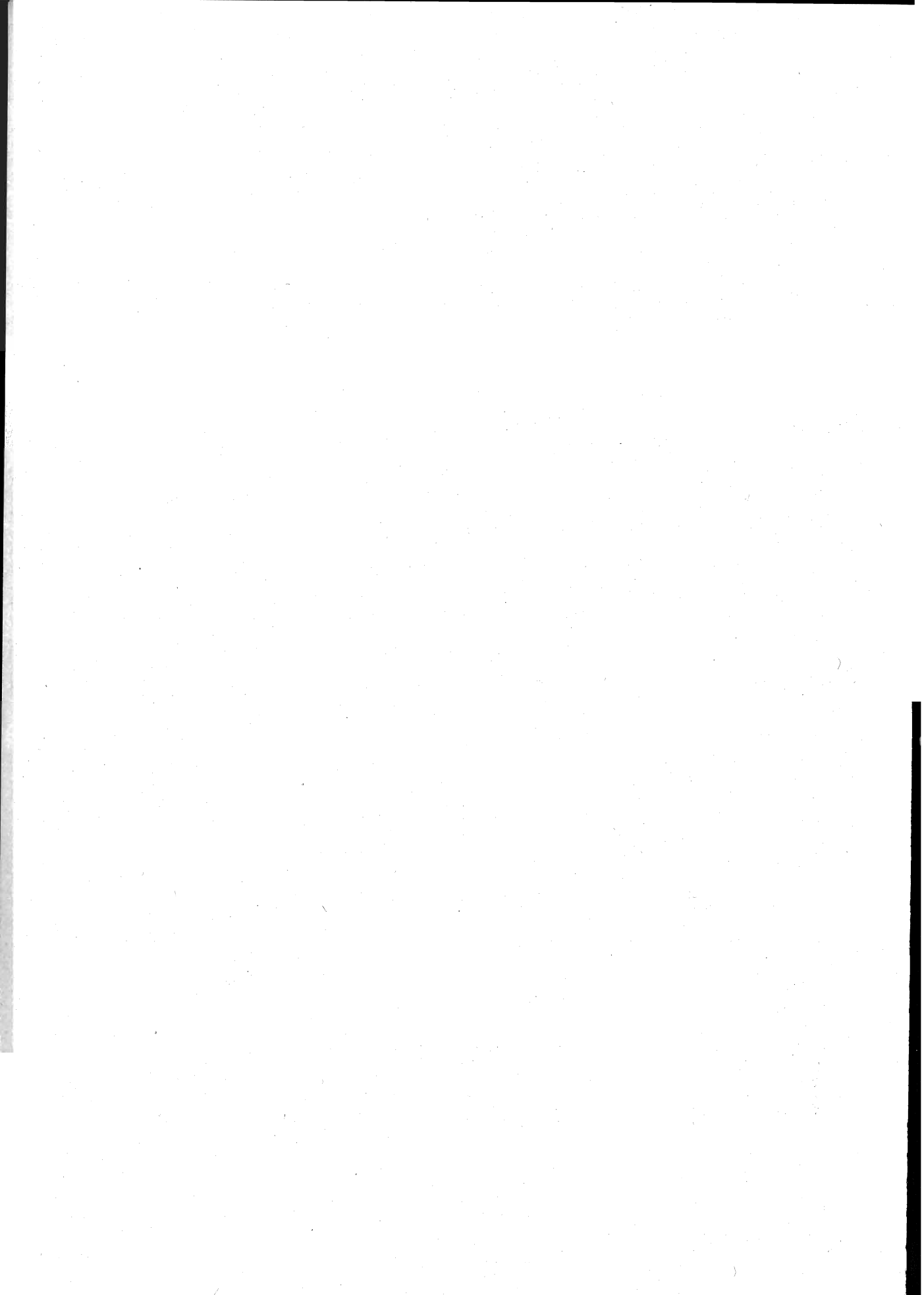
b) Agricoltori (anche ortolani e giardinieri) conducenti terreni propri, enfiteuti e utilisti.

c) Fittavoli.

d) Mezzadri e coloni.

e) Giornalieri e operai di campagna, boscaioli, pastori, mandriani, bifolchi, ecc.

f) Industriali e commercianti (padroni, direttori, capi aziende), esclusi i venditori di generi alimentari e gli esercenti.

g) Venditori di generi alimentari, esercenti (padroni).

h) Artigiani e lavoratori per proprio conto di tutte le industrie (eccettuate le agricole).

i) Operai salariati di tutte le industrie (eccettuate le agricole).

) Persone di servizio e di fatica: domestici, facchini, agenti e personale di servizio e di fatica di tutte le aziende pubbliche e private, garzoni di negozio e di esercizi pubblici.

m) Professionisti, artisti, addetti ai culti.

n) Impiegati di aziende pubbliche (Stato, Provincie, Comuni, Opere pie), di aziende trasporti per terra e per mare (escluso il basso personale), di aziende bancarie, di assicurazioni e simili; Ufficiali dell'Esercito e dell'Armata.

o) Impiegati di aziende private, commessi di negozio.

p) Pensionati.

q) Possidenti, benestanti.

Occorre osservare che, quando mancava per la persona segnata sul foglio come *Capo famiglia* la indicazione della professione o condizione, o quando la persona stessa era qualificata come attendente a casa, invalida o simili, e invece si aveva la dichiarazione di una professione specifica per altro membro della famiglia, da questa si è desunta la condizione sociale della famiglia stessa.

TAVOLA X.

**Famiglie naturali secondo la condizione sociale del Capo famiglia
nei Centri di almeno 15 000 abitanti,
nei Comuni capiluoghi di Circondario, nelle Zone agricole, nelle Provincie e nella Regione.**

A - Numeri assoluti.

CENTRI COMUNI E ZONE AGRICOLE (a)	Famiglie	Componenti	CONDIZIONE SOCIALE (b)															
			a	b	c	d	e	f	g	h	i	l	m	n	o	p	q	

PROVINCIA DI GENOVA.

a) Centri di almeno 15 000 abitanti.

Genova.....	81584	282398	4198	248	156	68	358	2479	5088	4397	18674	21020	4132	6613	8930	3318	1905
Rivarolo Ligure ..	7062	25612	104	18	16	14	13	63	312	246	3187	1994	91	342	303	302	57
San Pier d'Arena..	15643	51331	433	21	45	9	54	223	779	600	6942	3524	302	740	1293	555	123
Savona.....	13678	48996	618	32	32	67	149	282	932	499	5294	2800	456	922	799	549	247
Sestri Ponente ..	6810	23474	178	18	9	1	28	93	413	273	4150	767	133	149	438	106	54
Spezia.....	13883	52783	390	20	20	32	59	211	955	425	5087	2427	534	1370	687	1448	218

b) Comuni capiluoghi di Circondario.

Albenga.....	1742	6923	38	327	189	4	313	19	137	118	156	172	60	104	36	41	28
Chiavari.....	3593	13756	185	201	18	156	230	108	266	175	859	426	199	189	116	120	345
Genova.....	81584	282398	4198	248	156	68	358	2479	5088	4397	18674	21020	4132	6613	8930	3318	1905
Savona.....	15218	55895	659	104	284	145	400	293	957	536	5755	2997	477	947	818	579	267
Spezia.....	19516	77840	513	222	47	283	309	249	1073	665	7759	3452	582	1584	767	1751	260

c) Zone agricole e Provincia.

Zona I.....	1105	4384	30	456	45	14	119	24	47	70	132	66	18	14	13	16	41
„ II.....	4207	17125	40	2976	30	202	388	5	81	138	78	56	89	22	9	27	66
„ III.....	9715	36976	313	2187	434	231	1087	212	570	901	1308	930	327	315	160	259	481
„ IV.....	15649	63418	650	1781	638	770	800	293	980	1341	3741	1732	565	462	386	430	1080
„ V.....	5934	28230	197	2840	179	543	747	64	184	268	385	121	148	31	19	49	159
„ VI.....	5234	26466	163	3149	59	342	582	13	177	178	184	83	135	24	8	30	107
„ VII.....	130505	459679	5990	1024	1422	444	1310	3275	7810	6496	39933	29217	5334	8475	12113	4894	2768
„ VIII.....	21741	86447	616	1668	539	225	983	221	1031	986	8906	4140	366	584	808	505	163
„ IX.....	16178	73429	455	4889	930	449	1735	207	890	1023	3229	1279	322	158	180	220	212
„ X.....	24497	95800	985	1198	805	704	1257	470	1371	1203	8579	3815	694	1114	1053	781	468
„ XI.....	10281	46864	291	3314	417	981	1165	116	444	660	1529	585	231	131	85	135	197
„ XII.....	1564	8128	24	664	9	340	255	3	29	57	40	29	46	7	1	16	44
„ XIII.....	3856	18128	78	1047	17	334	430	36	137	175	569	584	78	107	35	140	89
„ XIV.....	101	366	3	5	—	1	10	—	1	4	6	43	2	7	1	11	7
Regione di Montagna	250567	965440	9835	27198	5524	5580	10868	4939	13752	13500	68619	42680	8355	11451	14871	7513	5882

(a) Per la denominazione e composizione delle Zone agricole vedasi a pag. VIII.

(b) Per economia di spazio i gruppi che indicano la condizione sociale del Capo famiglia sono designati con la lettera che li contraddistingue nelle avvertenze di cui alla pag. 77.

Segue : TAVOLA X.

**Famiglie naturali secondo la condizione sociale del Capo famiglia
nei Centri di almeno 15 000 abitanti,
nei Comuni capiluoghi di Circondario, nelle Zone agricole, nelle Provincie e nella Regione.**

A - Numeri assoluti.

CENTRI COMUNI E ZONE AGRICOLE	Famiglie	Componenti	CONDIZIONE SOCIALE														
			a	b	c	d	e	f	g	h	i	l	m	n	o	p	
Zona XV	33535	141998	906	2767	106	1451	1461	345	1451	1293	12134	5246	785	1817	953	2341	479
» XVI	3671	16557	87	551	25	514	263	28	191	138	991	362	96	134	78	138	75
Regione di Collina ..	37206	158555	993	3318	131	1965	1724	373	1642	1431	13125	5608	881	1951	1031	2479	554
Provincia di Genova .	287773	1123995	10828	30516	5655	7545	12592	5312	15394	14931	81744	48288	9236	13402	15902	9992	6436

PROVINCIA DI PORTO MAURIZIO.

a) Centri di almeno 15 000 abitanti.

San Remo.....	5199	17168	238	255	13	1	397	137	500	337	1231	708	357	245	217	232	331
---------------	------	-------	-----	-----	----	---	-----	-----	-----	-----	------	-----	-----	-----	-----	-----	-----

b) Comuni capiluoghi di Circondario.

Porto Maurizio	2247	8114	53	76	10	7	119	29	183	142	518	395	103	225	158	146	83
San Remo	6327	21168	255	746	30	17	697	140	517	347	1350	761	374	258	228	254	353

c) Zone agricole e Provincia.

Regione di Montagna																		
Zona XVII	2613	9788	35	1581	10	140	228	66	49	178	102	74	55	17	5	24	49	
» XVIII	5680	20892	76	3243	42	19	1307	35	140	206	165	91	135	28	14	55	124	
» XIX	7929	28490	223	1021	79	24	733	162	607	551	1859	1059	297	405	392	307	210	
» XX	3035	10733	63	1891	37	7	459	9	98	142	95	76	57	17	9	25	50	
» XXI	4589	16086	108	2522	1	8	1047	26	156	240	202	66	61	28	19	46	59	
» XXII	17346	59619	620	3951	110	59	2343	333	1180	978	2862	1743	709	735	464	547	712	
Provincia di Porto Maurizio	41192	145608	1125	14209	279	257	6117	631	2230	2295	5285	3109	1314	1230	903	1004	1204	
Liguria	328965	1269603	11953	44725	5934	7802	18709	5943	17624	17226	87029	51397	10550	14632	16805	10996	7640	

Segue : TAVOLA X.

**Famiglie naturali secondo la condizione sociale del Capo famiglia
nei Centri di almeno 15 000 abitanti,
nei Comuni capiluoghi di Circondario, nelle Zone agricole, nelle Provincie e nella Regione.**

B - Numeri relativi a 1 000 famiglie.

CENTRI COMUNI E ZONE AGRICOLE	CONDIZIONE SOCIALE														
	a	b	c	d	e	f	g	h	i	l	m	n	o	p	q

PROVINCIA DI GENOVA.

a) Centri di almeno 15 000 abitanti.

Genova.....	51	3	2	1	4	30	62	54	229	259	51	81	109	41	23
Rivarolo Ligure...	15	3	2	2	2	9	44	35	451	282	13	48	43	43	8
San Pier d'Arena..	28	1	3	1	3	14	50	38	444	225	19	47	83	35	8
Savona.....	45	2	2	5	11	21	68	36	388	206	33	67	58	40	18
Sestri Ponente....	26	3	1	...	4	14	61	40	608	113	20	22	64	16	8
Spezia.....	28	1	1	2	4	15	69	31	367	176	38	99	49	104	16

b) Comuni capiluoghi di Circondario.

Albenga.....	22	187	108	2	179	11	79	68	90	99	34	60	21	24	16
Chiavari.....	51	56	5	43	64	30	74	49	240	119	55	53	32	33	96
Genova.....	51	3	2	1	4	30	62	54	229	259	51	81	109	41	23
Savona.....	43	7	19	10	26	19	63	35	378	197	31	62	54	38	18
Spezia.....	26	11	2	15	16	13	55	34	398	177	30	81	39	90	13

c) Zone agricole e Provincia.

Zona I.....	27	412	41	13	108	22	43	63	119	60	16	13	12	14	37
» II.....	10	708	7	48	92	1	19	33	19	13	21	5	2	6	16
» III.....	32	224	45	24	112	22	59	93	134	96	34	32	16	27	50
» IV.....	42	113	41	49	51	19	63	86	238	111	36	30	25	27	69
» V.....	33	479	30	92	126	11	31	45	65	20	25	5	3	8	27
» VI.....	31	602	11	65	111	2	34	34	35	16	26	5	2	6	20
» VII.....	46	8	11	3	10	25	60	50	305	224	41	65	93	38	21
» VIII.....	28	77	25	10	45	10	47	45	411	191	17	27	37	23	7
» IX.....	28	302	57	28	107	13	55	63	200	79	20	10	11	14	13
» X.....	40	49	33	29	51	19	56	49	351	156	28	45	43	32	19
» XI.....	28	324	41	95	113	11	43	64	149	57	22	13	8	13	19
» XII.....	15	425	6	217	163	2	19	36	26	19	29	4	1	10	28
» XIII.....	20	272	4	87	112	9	36	45	148	151	20	28	9	36	23
» XIV.....	30	50	—	10	99	—	10	39	59	426	20	69	10	109	69
Regione di Montagna	39	109	22	22	43	20	55	54	275	170	33	46	59	30	23

Segue: TAVOLA X.

**Famiglie naturali secondo la condizione sociale del Capo famiglia
nei Centri di almeno 15 000 abitanti,
nei Comuni capiluoghi di Circondario, nelle Zone agricole, nelle Provincie e nella Regione.**

B - Numeri relativi a 1 000 famiglie.

CENTRI COMUNI E ZONE AGRICOLE	CONDIZIONE SOCIALE														
	a	b	c	d	e	f	g	h	i	l	m	n	o	p	q
Zona XV	27	83	3	43	44	10	43	39	363	156	23	54	28	70	14
» XVI	24	149	7	140	72	8	52	38	269	99	26	37	21	38	20
Regione di Collina ..	27	89	4	53	46	10	44	38	352	151	24	52	28	67	15
Provincia di Genova ..	38	106	20	26	44	18	53	52	284	168	32	47	55	35	22

PROVINCIA DI PORTO MAURIZIO.

a) Centri di almeno 15 000 abitanti.

San Remo	46	49	3	...	76	26	96	65	236	136	69	47	42	45	64
----------------	----	----	---	-----	----	----	----	----	-----	-----	----	----	----	----	----

b) Comuni capiluoghi di Circondario.

Porto Maurizio....	24	34	4	3	53	13	81	63	231	176	46	100	70	65	37
San Remo.....	40	118	5	3	110	22	82	55	213	120	59	41	36	40	56

c) Zone agricole e Provincia.

Regione di Montagna															
Zona XVII	13	605	4	54	87	25	19	68	39	28	21	7	2	9	19
» XVIII	13	572	7	3	230	6	25	36	29	16	24	5	2	10	22
» XIX	28	129	10	3	92	20	77	69	235	135	37	51	49	39	26
» XX	21	624	12	2	151	3	32	47	31	25	19	6	3	8	16
» XXI	24	550	...	2	228	6	34	52	44	14	13	6	4	10	13
» XXII	36	229	6	3	135	19	68	56	165	100	41	42	27	32	41
Provincia di Porto Maurizio.....	27	346	7	6	149	15	54	56	128	75	32	30	22	24	29
Liguria	36	136	18	24	57	18	54	52	266	156	32	44	51	33	23

TAVOLA XI.

Famiglie naturali secondo il numero dei componenti, la condizione sociale e il sesso del Capo di famiglia.

(REGIONE)

A — Numeri assoluti.

CONDIZIONE SOCIALE (a)	Famiglie			Famiglie naturali secondo il numero dei componenti															
	Numero	di cui era a capo una femmina	Componenti	1	2	3	4	5	6	7	8	9	10	11	12	13	14	15	16 e più
a	11953	10557	20989	6991	2714	1239	567	242	109	44	29	9	3	4	1	—	1	—	—
b	44725	6064	200353	3854	6456	6874	7331	6471	5245	3588	2240	1281	700	331	187	86	42	18	21
c	5934	414	32123	185	540	729	825	905	864	706	517	321	186	86	44	15	5	2	4
d	7802	457	43416	189	702	922	1082	1125	1093	958	715	493	281	130	59	29	13	6	5
e	18709	2549	78531	2099	3007	3152	2956	2503	1930	1271	817	486	281	127	41	21	9	7	2
f	5943	314	25003	390	907	1149	1158	946	610	360	199	113	63	26	12	4	3	2	1
g	17624	3351	71446	1317	2997	3515	3395	2584	1711	997	577	270	153	64	23	11	6	2	2
h	17226	2850	67856	2033	3022	3152	2957	2289	1584	1037	567	314	160	57	33	10	8	—	3
i	87029	5406	334359	8125	15440	18407	16683	12209	7764	4404	2242	1022	437	182	70	28	11	3	2
l	51397	4856	189380	5847	9765	10824	9670	6772	4210	2245	1147	558	218	79	46	10	3	3	—
m	10550	1914	32731	2226	2435	2093	1712	997	532	282	163	66	34	4	3	3	—	—	—
n	14632	907	53830	1397	2684	3342	3064	2000	1135	517	267	129	57	19	7	7	5	1	1
o	16805	1344	60505	1687	3389	3927	3255	2146	1227	653	282	139	56	25	16	2	—	—	1
p	10996	3106	36781	1605	2698	2342	1729	1186	723	397	180	69	32	18	11	4	2	—	—
q	7640	3890	22300	2088	1962	1222	960	598	350	225	108	65	39	11	8	1	1	1	1
Totale	328965	47979	1269603	40033	58718	62889	57344	42973	29087	17684	10050	5335	2700	1163	561	231	109	45	43

B — Numeri relativi.

CONDIZIONE SOCIALE	Su 1 000 famiglie avevano a capo una femmina	Su 1 000 famiglie il numero dei componenti era di																	
		1	2	3	4	5	6	7	8	9	10	11	12	13	14	15	16 e più		
a	883	585	227	104	47	20	9	4	2	1	—	...	—	—	—	—
b	136	86	144	154	164	145	117	80	50	29	16	7	4	2	1
c	70	31	91	123	139	153	146	119	87	54	31	14	7	3	1	1
d	59	24	90	118	139	143	139	123	92	63	36	17	8	4	2	1	1
e	136	112	161	168	158	134	103	68	44	26	15	7	2	1
f	53	66	153	193	194	159	103	61	33	19	11	4	2	1	1
g	190	75	170	198	193	147	97	57	33	15	9	4	1	1
h	165	118	175	183	172	133	92	60	33	18	9	3	2	1	...	—
i	62	93	177	212	192	140	89	51	26	12	5	2	1
l	94	114	190	210	188	132	82	44	22	11	4	2	1
m	181	211	232	198	162	95	50	27	15	6	3	—	—	—	—	—
n	62	96	183	229	209	137	78	35	18	9	4	1
o	80	100	202	234	194	128	73	39	17	8	3	1	1	...	—	—
p	282	146	245	213	157	108	66	36	16	6	3	2	1	—	—
q	509	273	257	160	126	78	46	29	14	9	5	1	1
In complesso	146	122	178	191	174	131	88	54	31	16	8	4	2	1

(a) Vedasi nota (b) a pag. 78.

TAVOLA XII.

**Famiglie naturali secondo la condizione sociale del Capo famiglia
e il numero e il sesso delle persone attive in ciascuna famiglia.**

(R E G I O N E)

AVVERTENZE. — Si sono classificate in questa tavola le famiglie naturali secondo il numero dei *membri attivi* in ciascuna di esse. La qualità di membro attivo è qui presa in senso economico, intendendosi come tale qualsiasi membro che presumibilmente porti un contributo finanziario al sostentamento della famiglia. Vi si comprendono quindi, oltre tutti coloro che dichiararono nel foglio di famiglia di esercitare una professione, un'arte o un mestiere, anche i pensionati, i possidenti ed i benestanti e ne restano escluse invece le persone qualificate come attendenti alle cure domestiche, studenti, ricoverati, ecc.



TAVOLA XII.

**Famiglie naturali secondo la condizione sociale del Capo famiglia
e il numero e il sesso delle persone attive in ciascuna famiglia.**

(REGIONE)

A — Numeri assoluti.

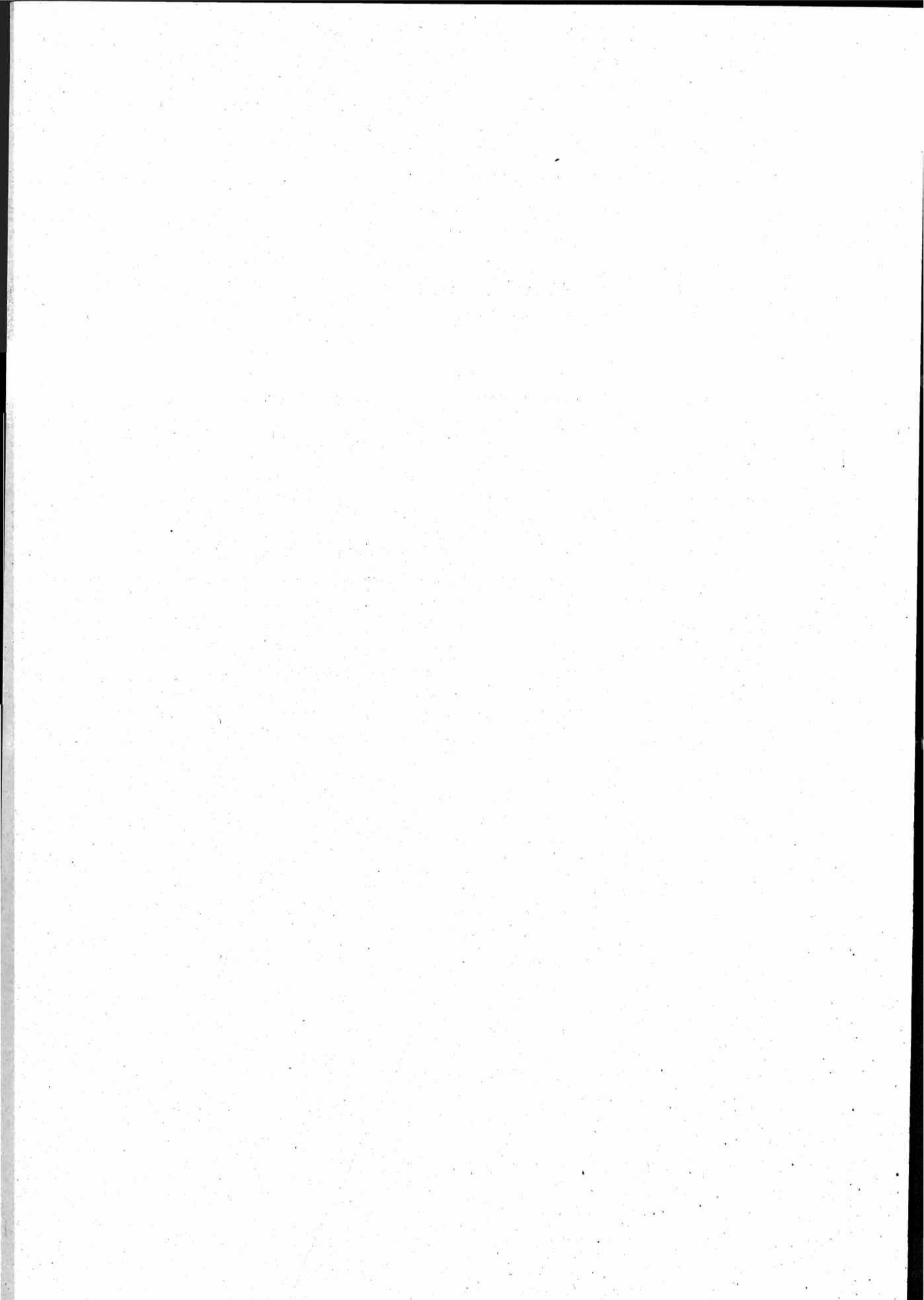
CONDIZIONE SOCIALE (a)	Famiglie	Nessuna persona attiva	Una persona attiva (maschio)	Una persona attiva (femmina)	Due persone attive (maschi)	Due persone attive (femmine)	Due persone attive (maschio e femmina)	Tre e più persone attive (maschi)	Tre e più persone attive (femmine)	Tre e più persone attive (maschi e femmine)
a	11 953	11 953	—	—	—	—	—	—	—	—
b	44 725	—	9 539	2 050	4 636	657	6 352	3 721	232	17 538
c	5 934	—	1 366	126	758	29	545	888	15	2 207
d	7 802	—	1 351	81	741	37	1 019	803	13	3 757
e	18 709	—	5 821	1 088	1 977	233	2 800	1 542	82	5 166
f	5 943	—	3 590	89	917	18	412	485	5	427
g	17 624	—	7 812	1 447	2 245	238	2 209	1 280	75	2 318
h	17 226	—	7 263	1 637	2 337	377	1 586	1 607	81	2 338
i	87 029	—	49 135	2 605	12 124	684	6 797	6 765	159	8 760
l	51 397	—	31 273	2 258	6 462	284	3 630	3 387	70	4 033
m	10 550	—	6 421	1 199	906	152	943	332	41	556
n	14 632	—	10 165	305	1 686	46	1 014	648	16	752
o	16 805	—	10 854	687	2 087	149	1 181	852	14	981
p	10 996	—	4 033	1 699	1 589	260	1 222	768	70	1 355
q	7 640	—	2 222	2 637	491	314	903	248	98	727
Totale	328 965	11 953	150 845	17 908	38 956	3 478	30 613	23 326	971	50 915

B — Numeri relativi a 1 000 famiglie.

CONDIZIONE SOCIALE	Nessuna persona attiva	Una persona attiva (maschio)	Una persona attiva (femmina)	Due persone attive (maschi)	Due persone attive (femmine)	Due persone attive (maschio e femmina)	Tre e più persone attive (maschi)	Tre e più persone attive (femmine)	Tre e più persone attive (maschi e femmine)
a	1 000	—	—	—	—	—	—	—	—
b	—	213	46	104	15	142	83	5	392
c	—	230	21	128	5	92	150	3	371
d	—	173	10	95	5	131	103	2	481
e	—	312	58	106	12	150	82	4	276
f	—	604	15	154	3	69	82	1	72
g	—	443	82	127	14	125	73	4	132
h	—	421	95	136	22	92	93	5	136
i	—	564	30	139	8	78	78	2	101
l	—	608	44	126	6	71	66	1	78
m	—	609	114	86	14	89	31	4	53
n	—	696	21	115	3	69	44	1	51
o	—	646	41	124	9	70	51	1	58
p	—	366	155	145	24	111	70	6	123
q	—	292	345	64	41	118	32	13	95
In complesso	36	459	54	118	11	93	71	3	155

(a) Vedasi nota (b) a pag. 78.

TAVOLA XIII.

**Popolazione presente classificata secondo il sesso e lo stato civile
nei Centri di almeno 15 000 abitanti,
nei Comuni capiluoghi di Circondario, nei Circondari, nelle Provincie e nella Regione.**

A — Numeri assoluti.

CENTRI COMUNI E CIRCONDARI	Popolazione presente	SESSO		STATO CIVILE									
				CELIBI E NUBILI		CONIUGATI		VEDOVI		SEPARATI LEGAL- MENTE		IGNOTO	
				M	F	M	F	M	F	M	F	M	F

PROVINCIA DI GENOVA.

a) Centri di almeno 15 000 abitanti.

Genova.....	316217	154803	161414	90892	87059	56477	55632	6350	17783	628	895	456	45
Rivarolo Ligure..	25662	13190	12472	7489	6272	5055	5110	584	1038	41	32	21	20
San Pier d'Arena.	52177	26519	25658	14869	12860	10118	10188	1351	2492	107	96	74	22
Savona.....	51832	26110	25722	15612	13855	9332	9455	1032	2289	64	91	70	32
Sestri Ponente...	23417	11834	11583	6576	5837	4640	4656	582	1072	28	16	8	2
Spezia.....	62972	34917	28055	22765	14263	10968	10787	969	2848	114	96	101	61

b) Comuni capiluoghi di Circondario.

Albenga.....	7557	3819	3738	2403	2052	1250	1321	158	355	8	10	—	—
Chiavari.....	14739	6648	8091	4173	4805	2147	2306	299	938	20	27	9	15
Genova.....	316217	154803	161414	90892	87059	56477	55632	6350	17783	628	895	456	45
Savona.....	58711	29614	29097	17851	15848	10471	10601	1152	2521	68	92	72	35
Spezia.....	88035	47478	40557	29987	20837	15769	15527	1438	3977	145	132	139	84

c) Circondari e Provincia.

Albenga.....	60082	29823	30259	17370	15906	10780	10989	1596	3278	60	66	17	20
Chiavari.....	117027	56560	60467	35135	34483	18726	19004	2586	6781	72	135	41	64
Genova.....	657657	325292	332365	192188	179504	117361	117251	14115	34086	1006	1281	622	243
Savona.....	145378	72749	72329	44363	40487	25078	25609	3085	6353	145	133	78	47
Spezia.....	195925	101622	94303	62354	49662	35345	35327	3471	8917	225	221	227	176
Provincia di Genova	1176069	586046	590023	351410	320042	207290	208180	24853	59415	1508	1836	985	550

PROVINCIA DI PORTO MAURIZIO.

a) Centri di almeno 15 000 abitanti.

San Remo.....	19456	9043	10413	4857	5363	3683	3748	391	1166	83	112	29	24
---------------	-------	------	-------	------	------	------	------	-----	------	----	-----	----	----

b) Comuni capiluoghi di Circondario.

Porto Maurizio...	8822	4374	4448	2562	2371	1613	1601	193	453	6	23	—	—
San Remo.....	23547	11129	12418	6000	6377	4501	4542	507	1359	92	116	29	24

c) Circondari e Provincia.

Porto Maurizio...	60201	30518	29683	17516	15619	11068	10905	1817	3033	81	95	36	31
San Remo.....	90634	44402	46232	24092	23529	17542	17567	2514	4812	156	191	98	133
Provincia di Porto Maurizio.....	150835	74920	75915	41608	39148	28610	28472	4331	7845	237	286	134	164
Liguria.....	1326904	660966	665938	393018	359190	235900	236652	29184	67260	1745	2122	1119	714

Segue : TAVOLA XIII.

**Popolazione presente classificata secondo il sesso e lo stato civile
nei Centri di almeno 15 000 abitanti,
nei Comuni capiluoghi di Circondario, nei Circondari, nelle Provincie e nella Regione.**

B - Numeri relativi.

CENTRI COMUNI E CIRCONDARI	Su 1000 abitanti in complesso		Su 1000 abitanti maschi e femmine sono rispettivamente									
			CELIBI E NUBILI		CONIUGATI		VEDOVI		SEPARATI LEGAL- MENTE		STATO CIVILE IGNOTO	
	M	F	M	F	M	F	M	F	M	F	M	F

PROVINCIA DI GENOVA.

a) Centri di almeno 15 000 abitanti.

Genova	490	510	587	539	365	345	41	110	4	6	3	...
Rivarolo Ligure.....	514	486	568	502	383	410	44	83	3	3	2	2
San Pier d'Arena.....	508	492	560	501	382	397	51	97	4	4	3	1
Savona.....	504	496	598	538	357	368	40	89	2	4	3	1
Sestri Ponente.....	505	495	556	504	392	402	49	93	2	1	1	...
Spezia.....	554	446	652	508	314	385	28	102	3	3	3	2

b) Comuni capiluoghi di Circondario.

Albenga.....	505	495	630	549	327	353	41	95	2	3	—	—
Chiavari.....	451	549	628	594	323	285	45	116	3	3	1	2
Genova.....	490	510	587	539	365	345	41	110	4	6	3	...
Savona.....	504	496	603	545	354	364	39	87	2	3	2	1
Spezia.....	539	461	632	514	332	383	30	98	3	3	3	2

c) Circondari e Provincia.

Albenga	496	504	582	526	361	363	54	108	2	2	1	1
Chiavari.....	483	517	621	571	331	314	46	112	1	2	1	1
Genova.....	495	505	591	539	361	353	43	103	3	4	2	1
Savona.....	500	500	610	557	345	353	42	87	2	2	1	1
Spezia.....	519	481	614	526	348	375	34	95	2	2	2	2
Provincia di Genova...	498	502	599	542	354	353	42	101	3	3	2	1

PROVINCIA DI PORTO MAURIZIO.

a) Centri di almeno 15 000 abitanti.

San Remo	465	535	538	515	407	360	43	112	9	11	3	2
----------------	-----	-----	-----	-----	-----	-----	----	-----	---	----	---	---

b) Comuni capiluoghi di Circondario.

Porto Maurizio.....	496	504	586	533	369	360	44	102	1	5	—	—
San Remo.....	473	527	539	514	404	366	46	109	8	9	3	2

c) Circondari e Provincia.

Porto Maurizio	507	493	573	527	363	367	60	102	3	3	1	1
San Remo.....	490	510	542	509	395	380	57	104	4	4	2	3
Provincia di Porto Maurizio	497	503	555	516	382	375	58	103	3	4	2	2
Liguria	498	502	594	540	357	355	44	101	3	3	2	1

TAVOLA XIV.

**Popolazione presente classificata
nei Centri di almeno 15000 abitanti, nei Comuni capiluoghi di**

ETÀ ANNI	CENTRI																	
	GENOVA			RIVAROLO LIGURE			SAN PIER D'ARENA			SAVONA			SESTRI PONENTE			SPEZIA		
	MF	M	F	MF	M	F	MF	M	F	MF	M	F	MF	M	F	MF	M	F
fino a 1....	4744	2399	2345	494	242	252	901	460	441	869	440	429	443	231	212	986	464	522
1- 2....	4616	2348	2268	433	219	214	777	392	385	865	465	400	344	173	171	892	476	416
2- 3....	3184	1612	1572	329	162	167	585	304	281	546	276	270	305	143	162	713	369	344
3- 4....	2825	1368	1457	314	165	149	532	275	257	547	283	264	295	143	152	655	324	331
4- 5....	3200	1604	1596	338	175	163	644	313	331	612	311	301	281	145	136	684	343	341
5- 6....	3655	1839	1816	367	200	167	670	322	348	685	344	341	321	157	164	752	387	365
6- 7....	4382	2263	2119	475	214	261	823	411	412	891	449	442	400	187	213	923	463	460
7- 8....	4687	2352	2335	527	254	273	910	444	466	889	436	453	403	205	198	902	445	457
8- 9....	4864	2459	2405	570	297	273	858	412	446	942	454	488	422	222	200	994	519	475
9- 10....	4666	2345	2321	491	264	227	934	446	488	957	483	474	440	215	225	951	485	466
10- 11....	4892	2421	2471	497	255	242	905	442	463	1000	511	489	443	216	227	978	553	425
11- 12....	5196	2614	2582	529	253	276	974	509	465	1035	509	526	431	221	210	1065	551	514
12- 13....	5037	2527	2510	490	255	235	907	470	437	1047	511	536	418	200	218	1014	506	508
13- 14....	5404	2688	2716	496	236	260	1019	534	485	989	474	515	436	226	210	1004	486	518
14- 15....	5160	2547	2613	494	232	262	947	480	467	983	472	511	412	206	206	957	498	459
15- 16....	5337	2524	2813	439	217	222	913	426	487	982	520	462	452	220	232	1133	556	577
16- 17....	5433	2626	2807	449	217	232	918	472	446	974	500	474	429	220	209	1120	542	578
17- 18....	5702	2701	3001	454	236	218	999	481	518	989	497	492	420	210	210	1394	844	550
18- 19....	5580	2659	2921	425	237	188	900	462	438	955	458	497	438	237	201	1244	702	542
19- 20....	6045	2953	3087	434	233	201	949	484	465	1508	1018	490	409	199	210	1492	973	519
20- 21....	7512	4445	3067	349	149	200	751	283	468	1379	904	475	330	112	218	5029	4530	499
21- 25....	24831	12256	12575	1787	904	883	3862	1909	1953	3499	1626	1873	1725	855	870	6351	4136	2215
25- 30....	30135	14409	15726	2583	1351	1232	5209	2642	2567	4628	2171	2457	2216	1129	1087	5828	2949	2879
30- 35....	28936	13936	15000	2470	1250	1220	4942	2519	2423	4586	2217	2369	2020	1011	1009	4936	2563	2373
35- 40....	25851	12724	13127	2211	1163	1048	4200	2225	1975	4177	2141	2036	1899	980	919	3947	1984	1963
40- 45....	23498	11555	11943	1883	1036	847	3623	1867	1756	3454	1770	1684	1656	861	795	3274	1612	1662
45- 50....	19611	9995	9616	1374	711	663	3151	1667	1484	2913	1454	1459	1423	743	680	3223	1575	1648
50- 55....	16537	8151	8386	1137	633	504	2589	1397	1192	2385	1205	1180	1161	604	557	2977	1404	1573
55- 60....	14795	7208	7587	934	474	460	2428	1320	1108	2044	1028	1016	1056	568	488	2617	1326	1291
60- 65....	11212	5117	6095	755	387	368	1719	888	831	1593	829	764	778	395	383	1787	895	892
65- 70....	8341	3789	4552	530	283	247	1216	610	606	1185	572	613	532	274	258	1206	604	602
70- 75....	5351	2303	3048	297	141	156	732	342	390	755	364	391	350	168	182	801	325	476
75- 80....	2970	1206	1764	160	72	88	407	191	216	471	230	241	179	93	86	471	217	254
80- 85....	1308	487	821	57	34	23	143	56	87	198	74	124	86	44	42	199	98	101
85- 90....	406	131	275	18	8	10	43	18	25	70	39	31	26	11	15	84	36	48
90- 95....	99	30	69	2	1	1	11	5	6	9	2	7	11	3	8	18	6	12
95-100....	5	1	4	—	—	—	2	2	—	—	—	—	—	—	—	2	—	2
oltre 100....	—	—	—	—	—	—	—	—	—	—	—	—	—	—	—	—	—	—
ignota.....	210	206	4	70	30	40	84	39	45	221	73	148	27	7	20	369	171	198
In complesso..	316217	154803	161414	25662	13190	12472	52177	26519	25658	51832	26110	25722	23417	11834	11583	62972	34917	28055

cata secondo il sesso e l'età

Circondario, nei Circondari, nelle Provincie e nella Regione.

Prov. di Genova.

COMUNI CAPILUOGHI DI CIRCONDARIO															CIRCONDARI		
ALBENGA			CHIAVARI			GENOVA			SAVONA			SPEZIA			ALBENGA		
MF	M	F	MF	M	F	MF	M	F	MF	M	F	MF	M	F	MF	M	F
152	78	74	257	127	130	4744	2399	2345	1059	536	523	1617	787	830	1203	603	600
152	74	78	201	108	93	4616	2348	2268	1009	539	470	1507	790	717	1123	548	575
102	52	50	159	79	80	3184	1612	1572	668	330	338	1191	614	577	677	335	342
68	31	37	120	62	58	2825	1368	1457	657	341	316	1039	513	526	612	315	297
88	45	43	143	75	68	3200	1604	1596	727	372	355	1155	588	567	686	332	354
105	51	54	140	72	68	3655	1839	1816	804	404	400	1252	642	610	858	427	431
157	80	77	242	118	124	4382	2263	2119	1053	531	522	1449	731	718	1085	554	531
161	83	78	257	120	137	4687	2352	2335	1068	534	534	1506	750	756	1128	575	553
165	85	80	271	135	136	4864	2459	2405	1099	541	558	1588	838	750	1126	561	565
139	70	69	293	141	152	4666	2345	2321	1135	569	566	1530	774	756	1121	550	571
140	70	70	287	146	141	4892	2421	2471	1184	600	584	1538	859	679	1174	587	587
157	72	85	301	151	150	5196	2614	2582	1233	619	614	1639	847	792	1230	625	605
145	69	76	284	145	139	5037	2527	2510	1210	598	612	1500	734	766	1117	593	524
176	98	78	325	177	148	5404	2688	2716	1149	553	596	1496	740	756	1217	642	575
147	79	68	279	144	135	5160	2547	2613	1156	549	607	1455	762	693	1144	621	523
164	86	78	315	155	160	5337	2524	2813	1150	609	541	1636	801	835	1150	611	539
142	66	76	289	134	155	5433	2626	2807	1111	573	538	1595	779	816	1185	599	586
148	85	63	256	118	138	5702	2701	3001	1148	575	573	1924	1116	808	1112	570	542
134	72	62	319	131	188	5580	2659	2921	1091	524	567	1710	935	775	1143	613	530
126	63	63	276	126	150	6045	2958	3087	1650	1083	567	1968	1205	763	1118	568	550
206	144	62	212	64	148	7512	4445	3067	1473	935	538	5354	4636	718	1096	583	513
520	247	273	1030	425	605	24831	12256	12575	3960	1862	2098	8163	5008	3155	3928	1864	2064
613	263	350	1151	491	660	30135	14409	15726	5139	2426	2713	7989	3976	4013	4546	2105	2441
549	264	285	1143	455	688	28936	13936	15000	5050	2445	2605	7052	3634	3418	4196	1977	2219
544	298	246	930	376	554	25851	12724	13127	4628	2379	2249	5596	2855	2741	3697	1805	1892
495	252	243	1006	438	568	23498	11555	11943	3851	1974	1877	4545	2247	2298	3733	1827	1906
422	214	208	912	423	489	19611	9995	9616	3233	1627	1606	4310	2125	2185	3515	1764	1751
366	190	176	807	355	452	16537	8151	8386	2640	1337	1303	4040	1960	2080	3140	1566	1574
306	170	136	703	357	346	14795	7208	7587	2285	1164	1121	3494	1799	1695	2893	1461	1432
248	122	126	579	276	303	11212	5117	6095	1756	916	840	2507	1254	1253	2479	1252	1227
214	102	112	402	180	222	8341	3789	4552	1356	655	701	1722	846	876	2107	1047	1060
161	75	86	333	141	192	5351	2303	3048	864	426	438	1170	510	660	1598	827	771
56	33	23	221	89	132	2970	1206	1764	534	256	278	681	317	364	1022	516	506
58	22	36	109	43	66	1308	487	821	227	89	138	288	137	151	504	232	272
15	9	6	44	19	25	406	131	275	83	45	38	117	49	68	147	68	79
3	1	2	3	2	1	99	30	69	12	4	8	28	11	17	33	13	20
—	—	—	2	1	1	5	1	4	1	—	1	3	—	3	2	—	2
—	—	—	1	—	1	—	—	—	—	—	—	—	—	—	3	1	2
13	4	9	137	49	88	210	206	4	258	94	164	681	309	372	234	86	148
7557	3819	3738	14739	6648	8091	316217	154803	161414	58711	29614	29097	88035	47478	40557	60082	29823	30259

Segue: TAVOLA XIV.

**Popolazione presente classifi
nei Centri di almeno 15000 abitanti, nei Comuni capiluoghi di**

ETÀ ANNI	CIRCONDARI												PROVINCIA DI GENOVA			CENTRI		
	CHIAVARI			GENOVA			SAVONA			SPEZIA			SAN REMO					
	MF	M	F	MF	M	F	MF	M	F	MF	M	F	MF	M	F	MF	M	F
fino a 1....	2114	1111	1003	11433	5804	5629	2928	1514	1414	4325	2113	2212	22003	11145	10858	235	106	129
1- 2....	1950	981	969	10494	5350	5144	2763	1450	1313	4082	2072	2010	20412	10401	10011	227	107	120
2- 3....	1537	821	716	7457	3806	3651	1947	977	970	2932	1499	1433	14550	7438	7112	132	85	47
3- 4....	1335	688	647	6918	3419	3499	1772	877	895	2564	1312	1252	13201	6611	6590	133	57	76
4- 5....	1456	735	721	7643	3858	3785	1930	989	941	2774	1396	1378	14489	7310	7179	134	68	66
5- 6....	1685	865	820	8595	4290	4305	2228	1140	1088	3147	1614	1533	16513	8336	8177	193	105	88
6- 7....	2255	1150	1105	10670	5424	5246	2940	1495	1445	3847	1938	1909	20797	10561	10236	250	123	127
7- 8....	2358	1183	1175	11279	5681	5598	3065	1543	1522	3912	1993	1919	21742	10975	10767	255	129	126
8- 9....	2445	1216	1229	11564	5842	5722	3036	1519	1517	4088	2124	1964	22259	11262	10997	254	110	144
9- 10....	2393	1197	1196	11290	5703	5587	3062	1545	1517	3994	2034	1960	21860	11029	10831	251	118	133
10- 11....	2457	1253	1204	11805	5911	5894	3106	1590	1516	3988	2117	1871	22530	11458	11072	301	147	154
11- 12....	2572	1335	1237	11969	6039	5930	3216	1614	1602	4004	2082	1922	22991	11695	11296	293	138	155
12- 13....	2416	1243	1173	11646	5804	5842	3153	1593	1560	3853	1914	1939	22185	11147	11038	273	123	150
13- 14....	2506	1299	1207	12103	6067	6036	3041	1526	1515	3792	1953	1839	22659	11487	11172	299	140	159
14- 15....	2386	1174	1212	11747	5859	5888	2983	1499	1484	3607	1860	1747	21867	11013	10854	320	159	161
15- 16....	2442	1222	1220	11897	5760	6137	2950	1529	1421	3970	2003	1967	22409	11125	11284	302	147	155
16- 17....	2435	1171	1264	11840	5885	5955	2898	1434	1464	3852	1953	1899	22210	11042	11168	346	154	192
17- 18....	2375	1160	1215	12160	5943	6217	2850	1437	1413	4240	2373	1867	22737	11483	11254	335	166	169
18- 19....	2265	1098	1167	11820	5795	6025	2786	1375	1411	3825	1999	1826	21839	10880	10959	325	161	164
19- 20....	2313	1165	1148	12409	6148	6261	3294	1920	1374	4146	2340	1806	23280	12141	11139	319	148	171
20- 21....	2236	1067	1169	12712	6407	6305	2878	1515	1363	7846	6135	1711	26768	15707	11061	624	437	187
21- 25....	8575	4112	4463	48823	23705	25118	9927	4751	5176	16080	8835	7245	87333	43267	44066	1486	753	733
25- 30....	8733	3937	4796	60614	29300	31314	11929	5557	6372	16768	8188	8580	102590	49087	53503	1699	714	985
30- 35....	7838	3527	4311	57751	28282	29469	11358	5478	5880	14645	7406	7239	95788	46670	49118	1731	784	947
35- 40....	7021	3199	3822	50805	25463	25342	10207	5104	5103	11505	5994	5811	83235	41265	41970	1558	683	875
40- 45....	6883	3267	3616	45542	22810	22732	8703	4390	4313	9911	4866	5045	74772	37160	37612	1414	640	774
45- 50....	6290	3062	3228	38578	19742	18836	7799	3946	3853	9324	4547	4777	65506	33061	32445	1213	534	679
50- 55....	5650	2775	2875	32712	16434	16278	6602	3384	3218	8781	4366	4415	56885	28525	28360	1091	503	588
55- 60....	5156	2603	2553	29506	14800	14706	5731	2937	2794	7701	3984	3717	50987	25785	25202	1060	482	578
60- 65....	4510	2169	2341	23350	11231	12119	4863	2499	2304	5840	2894	2946	40982	20045	20937	808	364	444
65- 70....	3566	1681	1885	17334	8300	9034	3739	1867	1872	4447	2171	2276	31193	15666	16127	596	243	353
70- 75....	2765	1255	1510	11235	5180	6055	2638	1295	1343	3400	1590	1810	21636	10147	11489	489	206	288
75- 80....	1925	920	1005	6567	2937	3630	1596	801	795	1998	977	1021	13108	6151	6957	260	115	145
80- 85....	896	431	465	2905	1206	1699	693	319	374	934	442	492	5932	2630	3302	108	49	59
85- 90....	342	169	173	984	372	612	254	121	133	338	139	199	2065	869	1196	34	14	20
90- 95....	70	28	42	226	76	150	45	14	31	86	31	55	460	162	298	6	—	6
95-100....	9	3	6	19	5	14	9	2	7	15	—	15	54	10	44	3	—	3
oltre 100....	3	—	3	3	1	2	—	—	—	2	1	1	11	3	8	—	—	—
ignota	864	288	576	1252	653	599	519	203	316	1362	667	695	4231	1897	2334	99	31	68
In complesso..	117027	56560	60467	657657	325292	332365	145378	72749	72629	195925	101622	94303	1176069	586046	593023	19456	9043	10413

cata secondo il sesso e l'età

Circondario, nei Circondari, nelle Provincie e nella Regione.

Prov. di Genova — Porto Maurizio.

COMUNI CAPILUOGHI DI CIRCONDARIO						CIRCONDARI						PROVINCIA DI PORTO MAURIZIO			LIGURIA		
PORTO MAURIZIO			SAN REMO			PORTO MAURIZIO			SAN REMO			MF	M	F	MF	M	F
MF	M	F	MF	M	F	MF	M	F	MF	M	F						
164	89	75	322	155	167	1074	535	539	1501	737	764	2575	1272	1303	24578	12417	12161
145	70	75	318	143	175	1038	515	523	1437	710	727	2475	1225	1250	22887	11626	11261
97	50	47	180	110	70	653	330	323	840	439	401	1493	769	724	16043	8207	7836
77	52	25	187	84	103	538	281	257	828	390	438	1366	671	695	14567	7282	7285
92	43	49	176	88	88	628	336	292	835	424	411	1463	760	703	15952	8076	7882
105	54	51	259	139	120	736	381	355	1071	554	517	1807	935	872	18320	9271	9049
144	75	69	328	170	158	1028	519	509	1423	743	680	2451	1262	1189	23248	11823	11425
157	82	75	349	179	170	1012	524	488	1548	781	767	2560	1305	1255	24302	12280	12022
133	67	66	366	173	193	1045	530	515	1614	774	840	2659	1304	1355	24918	12566	12352
151	80	71	340	171	169	1019	523	496	1619	795	824	2638	1318	1320	24498	12347	12151
133	68	65	399	201	198	987	491	496	1728	847	881	2715	1338	1377	25245	12796	12449
135	71	64	390	189	201	1076	554	522	1740	816	924	2816	1370	1446	25807	13065	12742
155	88	67	363	178	185	1076	548	528	1592	757	835	2668	1305	1363	24853	12452	12401
160	85	75	373	174	199	1092	546	546	1723	861	862	2815	1407	1408	25474	12894	12580
164	80	84	391	198	193	1047	537	510	1610	792	818	2657	1329	1328	24524	12342	12182
154	68	86	394	191	203	1099	516	583	1687	840	847	2786	1356	1430	25195	12481	12714
175	90	85	424	198	226	1135	597	538	1691	793	898	2826	1390	1436	25036	12432	12604
169	84	85	411	198	213	1118	532	586	1559	785	774	2677	1317	1360	25414	12800	12614
158	74	84	388	191	197	1090	536	554	1565	778	787	2655	1314	1341	24494	12194	12300
209	112	97	389	184	205	1170	582	588	1498	740	758	2668	1322	1346	25948	13463	12485
304	225	79	678	456	222	1319	814	505	1795	1009	786	3114	1823	1291	29882	17530	12352
642	341	301	1694	842	852	4037	2019	2018	5914	2947	2967	9951	4966	4985	97284	48233	49051
677	291	386	1962	848	1114	4614	2223	2391	6900	3232	3668	11514	5455	6059	114104	54542	59562
679	323	356	2028	924	1104	4179	2054	2125	6914	3221	3693	11093	5275	5818	106881	51945	54936
559	233	326	1868	828	1040	3852	1899	1953	6493	3086	3407	10345	4985	5360	93580	46250	47330
559	273	286	1735	811	924	3884	1964	1920	6070	3028	3042	9954	4992	4962	84726	42152	42574
511	238	273	1448	666	782	3628	1878	1750	5391	2623	2768	9019	4501	4518	74525	37562	36963
510	257	253	1260	593	667	3436	1825	1611	4781	2380	2401	8217	4205	4012	65102	32730	32372
435	195	240	1233	571	662	3217	1692	1525	4597	2331	2266	7814	4023	3791	58801	29808	28993
341	176	165	968	446	522	2726	1419	1307	3886	1913	1973	6612	3332	3280	47594	23377	24217
287	142	145	705	302	403	2099	1078	1021	3041	1503	1538	5140	2581	2559	36333	17647	18686
198	103	95	577	251	326	1591	822	769	2632	1262	1370	4223	2084	2139	25859	12231	13628
130	55	75	344	157	187	1025	525	500	1628	831	797	2653	1356	1297	15761	7507	8254
55	22	33	138	67	71	458	214	244	689	360	329	1147	574	573	7079	3204	3875
26	12	14	45	17	28	148	73	75	218	106	112	366	179	187	2431	1048	1383
5	—	5	8	2	6	27	8	19	30	11	19	57	19	38	517	181	336
1	—	1	3	—	3	5	1	4	4	—	4	9	1	8	63	11	52
—	—	—	—	—	—	—	—	—	2	1	1	2	1	1	13	4	9
26	6	20	106	34	72	295	97	198	540	202	338	835	299	536	5066	2196	2870
8822	4374	4448	23547	11129	12418	60201	30518	29683	90634	41402	46232	150835	74920	75915	1326904	660966	665938

TAVOLA XV.

**Popolazione presente classificata secondo il sesso e per grandi gruppi di età
nel Centri di almeno 15 000 abitanti,
nei Comuni capiluoghi di Circondario, nei Circondari, nelle Provincie e nella Regione.**

A - Numeri assoluti.

CENTRI COMUNI E CIRCONDARI	MASCHI					FEMMINE					IN COMPLESSO				
	in complesso	fino a 15 anni	16 a 65	66 e oltre	età ignota	in complesso	fino a 15 anni	16 a 65	66 e oltre	età ignota	in complesso	fino a 15 anni	16 a 65	66 e oltre	età ignota

PROVINCIA DI GENOVA.

a) Centri di almeno 15 000 abitanti.

Genova	154803	33386	113264	7947	206	161414	33126	117751	10533	4	316217	66512	231015	18480	210
Rivarolo Ligure ..	13190	3423	9198	539	30	12472	3421	8486	525	40	25662	6844	17684	1064	70
San Pier d'Arena ..	26519	6214	19042	1224	39	25658	6172	18111	1330	45	52177	12386	37153	2554	84
Savona	26110	6418	18338	1281	73	25722	6439	17728	1407	148	51832	12857	36066	2688	221
Sestri Ponente	11834	2890	8344	593	7	11583	2904	8068	591	20	23417	5794	16412	1184	27
Spezia	34917	6869	26591	1286	171	28055	6601	19761	1495	198	62972	13470	46352	2781	369

b) Comuni capiluoghi di Circondario.

Albenga	3819	1037	2536	242	4	3738	1017	2447	265	9	7557	2054	4983	507	13
Chiavari	6648	1800	4324	475	49	8091	1759	5604	640	88	14739	3559	9928	1115	137
Genova	154803	33386	113264	7947	206	161414	33126	117751	10533	4	316217	66512	231015	18480	210
Savona	29614	7616	20429	1475	94	29097	7595	19736	1602	164	58711	15211	40165	3077	258
Spezia	47478	10969	34330	1870	309	40557	10493	27553	2139	372	88035	21462	61883	4009	681

c) Circondari e Provincia.

Albenga	29823	7868	19165	2704	86	30259	7633	19766	2712	148	60082	15501	38931	5416	234
Chiavari	56560	16251	35534	4487	288	60467	15614	39188	5089	576	117027	31865	74722	9576	864
Genova	325292	78857	227705	18077	653	332365	77756	232814	21196	599	657657	156613	460519	39273	1252
Savona	72749	20871	47256	4419	203	72629	20299	47459	4555	316	145378	41170	94715	8974	519
Spezia	101622	28021	67583	5351	667	94303	26888	60851	5869	695	195925	54909	128434	11220	1362
Provincia di Genova.	586046	151868	397243	35038	1897	590023	148190	400078	39421	2334	1176069	300058	797321	74459	4231

PROVINCIA DI PORTO MAURIZIO.

a) Centri di almeno 15 000 abitanti.

San Remo	9043	1715	6670	627	31	10413	1835	7641	869	68	19456	3550	14311	1496	99
----------------	------	------	------	-----	----	-------	------	------	-----	----	-------	------	-------	------	----

b) Comuni capiluoghi di Circondario.

Porto Maurizio ...	4374	1054	2980	334	6	4448	958	3102	368	20	8822	2012	6082	702	26
San Remo	11129	2352	7947	796	34	12418	2389	8933	1024	72	23547	4741	16880	1820	106

c) Circondari e Provincia.

Porto Maurizio ...	30518	7150	20550	2721	97	29683	6899	19954	2632	198	60201	14049	40504	5353	295
San Remo	44402	10420	29706	4074	202	46232	10689	31035	4170	338	90634	21109	60741	8244	540
Provincia di Porto Maurizio	74920	17570	50256	6795	299	75915	17588	50989	6802	536	150835	35158	101245	13597	835
Liguria	660966	169438	447499	41833	2196	865938	165778	451067	46223	2870	1326904	335216	898566	88056	5066

Segue : TAVOLA XV.

**Popolazione presente classificata secondo il sesso e per grandi gruppi di età
nei Centri di almeno 15 000 abitanti,
nei Comuni capiluoghi di Circondario, nei Circondari, nelle Provincie e nella Regione.**

B - Numeri relativi a 1 000 abitanti.

CENTRI COMUNI E CIRCONDARI	MASCHI				FEMMINE				IN COMPLESSO			
	fino a 15 anni	16 a 65	66 e oltre	età ignota	fino a 15 anni	16 a 65	66 e oltre	età ignota	fino a 15 anni	16 a 65	66 e oltre	età ignota

PROVINCIA DI GENOVA.

a) Centri di almeno 15 000 abitanti.

Genova.....	216	732	51	1	205	729	65	...	210	731	58	1
Rivarolo Ligu- re.....	260	697	41	2	274	681	42	3	267	689	41	3
San Pier d'Are- na.....	234	719	46	1	241	705	52	2	237	712	49	2
Savona.....	246	702	49	3	250	689	55	6	248	696	52	4
Sestri Ponente	244	705	50	1	251	696	51	2	247	701	51	1
Spezia.....	197	761	37	5	235	705	53	7	214	736	44	6

b) Comuni capiluoghi di Circondario.

Albenga.....	272	664	63	1	272	655	71	2	272	659	67	2
Chiavari.....	271	651	71	7	217	693	79	11	241	674	76	9
Genova.....	216	732	51	1	205	729	65	...	210	731	58	1
Savona.....	257	690	50	3	261	678	55	6	259	685	52	4
Spezia.....	231	724	39	6	259	679	53	9	244	702	46	8

c) Circondari e Provincia.

Albenga.....	264	642	91	3	252	653	90	5	258	648	90	4
Chiavari.....	287	629	79	5	258	648	84	10	272	639	82	7
Genova.....	242	700	56	2	234	700	64	2	238	700	60	2
Savona.....	287	649	61	3	279	654	63	4	283	651	62	4
Spezia.....	276	664	53	7	285	646	62	7	255	678	63	4
Provincia di Ge- no va.....	259	678	60	3	251	678	67	4	255	678	63	4

PROVINCIA DI PORTO MAURIZIO.

a) Centri di almeno 15 000 abitanti.

San Remo.....	190	738	69	3	176	734	83	7	182	736	77	5
---------------	-----	-----	----	---	-----	-----	----	---	-----	-----	----	---

b) Comuni capiluoghi di Circondario.

Porto Maurizio	241	682	76	1	215	698	83	4	228	689	80	3
San Remo.....	211	714	72	3	192	720	82	6	201	717	77	5

c) Circondari e Provincia.

Porto Maurizio	234	674	89	3	232	672	89	7	233	673	89	5
San Remo.....	235	668	92	5	231	672	90	7	233	670	91	6
Provincia di Por- to Maurizio...	235	670	91	4	232	671	90	7	233	671	90	6
Liguria.....	256	678	63	3	249	678	69	4	253	677	66	4

TAVOLA XVI.

Popolazione presente classificata secondo il sesso, l'età e lo stato civile.
(REGIONE)

ETÀ ANNI	Popolazione presente	STATO CIVILE													
		SESSO		CELIBI E NUBILI		CONIUGATI		VEDOVI		SEPARATI LEGALMENTE		IGNOTO			
		M	F	M	F	M	F	M	F	M	F	M	F		
Fino a 1.....	24578	12417	12161	12417	12161	—	—	—	—	—	—	—	—	—	—
1- 2.....	22887	11626	11261	11626	11261	—	—	—	—	—	—	—	—	—	—
2- 3.....	16043	8207	7836	8207	7836	—	—	—	—	—	—	—	—	—	—
3- 4.....	14567	7282	7285	7282	7285	—	—	—	—	—	—	—	—	—	—
4- 5.....	15952	8070	7882	8070	7882	—	—	—	—	—	—	—	—	—	—
5- 6.....	18320	9271	9049	9271	9049	—	—	—	—	—	—	—	—	—	—
6- 7.....	23248	11823	11425	11823	11425	—	—	—	—	—	—	—	—	—	—
7- 8.....	24302	12280	12022	12280	12022	—	—	—	—	—	—	—	—	—	—
8- 9.....	24918	12566	12352	12566	12352	—	—	—	—	—	—	—	—	—	—
9- 10.....	24498	12347	12151	12347	12151	—	—	—	—	—	—	—	—	—	—
10- 11.....	25245	12796	12449	12796	12449	—	—	—	—	—	—	—	—	—	—
11- 12.....	25807	13065	12742	13065	12742	—	—	—	—	—	—	—	—	—	—
12- 13.....	24853	12452	12401	12452	12401	—	—	—	—	—	—	—	—	—	—
13- 14.....	25474	12894	12580	12894	12580	—	—	—	—	—	—	—	—	—	—
14- 15.....	24524	12342	12182	12342	12182	—	—	—	—	—	—	—	—	—	—
15- 16.....	25195	12481	12714	12481	12684	—	29	—	1	—	—	—	—	—	—
16- 17.....	25036	12432	12604	12429	12514	3	86	—	3	—	1	—	—	—	—
17- 18.....	25414	12800	12614	12793	12363	7	240	—	11	—	—	—	—	—	—
18- 19.....	24494	12194	12300	12136	11788	56	501	2	8	—	3	—	—	—	—
19- 20.....	25948	13463	12485	13315	11449	145	1018	1	14	2	4	—	—	—	—
20- 21.....	29882	17530	12352	17289	10809	227	1513	3	17	1	4	10	9	—	—
21- 25.....	97284	48233	49051	43395	33678	4670	15022	67	268	14	45	87	38	—	—
25- 30.....	114104	54542	59562	34576	26665	19514	31368	247	1289	79	185	126	55	—	—
30- 35.....	106881	51945	54936	19698	15832	31161	36055	799	2679	161	315	126	55	—	—
35- 40.....	93580	46250	47330	11340	10395	32937	33250	1341	3278	217	346	115	61	—	—
40- 45.....	84726	42152	42574	8515	8077	31679	30024	1629	4143	250	287	79	43	—	—
45- 50.....	74525	37562	36963	6644	6568	28558	25082	2070	5011	235	248	55	54	—	—
50- 55.....	65102	32730	32372	5166	5293	24569	20520	2723	6303	220	207	52	49	—	—
55- 60.....	58801	29808	28993	4282	4476	21951	16515	3331	7788	202	176	42	38	—	—
60- 65.....	47594	23377	24217	3153	3499	16328	11566	3724	9004	147	118	25	30	—	—
65- 70.....	36333	17647	18686	2254	2557	11334	7237	3944	8780	100	84	15	28	—	—
70- 75.....	25859	12231	13628	1428	1777	7034	3713	3694	8075	66	40	9	23	—	—
75- 80.....	15761	7507	8254	767	1108	3668	1457	3030	5644	37	29	5	16	—	—
80- 85.....	7079	3204	3875	279	526	1207	396	1706	2941	8	6	4	6	—	—
85- 90.....	2431	1048	1383	98	173	326	101	623	1099	1	9	—	1	—	—
90- 95.....	517	181	336	25	41	42	20	114	272	—	2	—	1	—	—
95-100.....	63	11	52	2	6	3	4	6	42	—	—	—	—	—	—
oltre 100.....	13	4	9	—	1	1	1	3	6	—	1	—	—	—	—
ignota.....	5066	2196	2870	1215	1133	480	934	127	584	5	12	369	207	—	—
In complesso.....	1326904	660966	665938	393018	359190	235800	236652	29184	67260	1745	2122	1119	714	—	—

TAVOLA XVII.

**Popolazione presente classificata secondo il sesso e il luogo di nascita
nei Centri di almeno 15000 abitanti, nei Comuni capiluoghi di Circondario,
nelle Zone agricole, nelle Province e nella Regione.**

MASCHI — Numeri assoluti.

Prov. di Genova.

LUOGO DI NASCITA	CENTRI						COMUNI CAPILUOGHI DI CIRCONDARIO					ZONE AGRICOLE (a)			
	Genova	Rivarolo Li- gure	San Pier d'A- rena	Savona	Sestri Po- nente	Spezia	Albenga	Chiavari	Genova	Savona	Spezia	MONTAGNA			
												I	II	III	IV
Stesso Comu- ne di censi- mento	74876	5323	11422	12234	5745	12310	2147	3579	74876	14662	20017	1882	7084	11262	20424
Stessa Provin- cia di censi- mento	14844	2970	4245	3422	2264	4467	943	1711	14844	4081	5978	140	592	4328	5219
Piemonte....	12416	1426	3373	4182	1657	931	283	209	12416	4338	1061	73	145	1222	834
Liguria.....	2417	42	112	249	48	89	57	30	2417	262	120	—	268	285	284
Lombardia...	6399	479	1322	701	375	781	86	129	6399	748	908	7	44	341	689
Veneto.....	3969	227	619	279	232	913	54	50	3969	291	1053	5	22	149	298
Venezia Tri- dentina.....	139	7	11	10	2	15	—	22	139	12	17	—	4	14	43
Venezia Giulia	301	11	11	39	4	80	3	4	301	40	83	2	1	27	16
Emilia.....	6525	777	1637	552	353	1594	48	187	6525	592	2160	3	19	246	595
Toscana.....	7872	715	1613	1079	471	5142	54	272	7872	1102	6776	5	30	208	991
Marche.....	1600	305	298	149	77	473	5	22	1600	160	523	—	7	49	152
Umbria.....	631	152	161	183	31	229	13	18	631	193	263	—	1	46	56
Lazio.....	1301	69	133	168	39	417	5	39	1301	170	460	—	1	69	127
Abruzzi e Mo- lise.....	853	74	54	64	22	214	12	7	853	66	226	—	1	77	55
Campania....	3178	161	328	358	60	2897	21	25	3178	374	3119	2	—	84	271
Puglie.....	1504	79	200	156	55	1028	4	9	1504	156	1111	—	11	44	176
Basilicata....	282	6	11	15	2	90	1	2	282	17	92	—	—	34	8
Calabrie.....	1582	33	39	573	28	312	3	12	1582	577	331	—	3	51	73
Sicilia.....	5191	76	230	719	49	1641	10	29	5191	729	1712	1	11	116	241
Sardegna....	2872	101	394	500	191	553	6	31	2872	587	611	1	3	99	152
Estero.....	4699	132	264	373	127	548	64	225	4699	406	642	11	126	535	885
Colonie Italia- ne.....	49	—	—	2	—	1	—	1	49	2	1	—	—	3	1
Ignoto.....	1303	25	42	43	2	192	—	35	1303	49	214	1	12	16	76
In complesso...	154803	13190	26519	26110	11834	34917	3819	6648	154803	29614	47478	2133	8385	19305	31666

(a) Per la denominazione e composizione delle zone agricole vedasi a pag. VIII.

Segue: TAVOLA XVII.

**Popolazione presente classificata secondo il sesso e il luogo di nascita
nei Centri di almeno 15 000 abitanti, nei Comuni capiluoghi di Circondario,
nelle Zone agricole, nelle Provincie e nella Regione.**

MASCHI — Numeri assoluti.

Prov. di Genova.

LUOGO DI NASCITA	ZONE AGRICOLE													PROVINCIA DI GENOVA	
	MONTAGNA											COLLINA			
	V	VI	VII	VIII	IX	X	XI	XII	XIII	XIV	In com- plesso	XV	XVI		In com- plesso
Stesso Comu- ne di censi- mento	10747	10591	122571	23594	29045	27642	16754	3234	7073	131	292634	42251	5848	48099	340733
Stessa Provin- cia di censi- mento	1430	803	31516	10804	3616	8710	3408	505	978	15	72064	10067	1219	11286	83350
Piemonte.....	25	28	20618	3071	999	5150	1245	6	104	8	33528	1248	81	1329	34857
Liguria.....	97	28	2755	137	28	324	260	3	3	—	4472	170	7	177	4649
Lombardia...	132	44	9412	1042	260	1085	274	17	51	6	13404	1126	81	1207	14611
Veneto	19	19	5498	561	128	439	84	2	165	5	7394	1317	39	1356	8750
Venezia Tri- dentina.....	2	1	192	16	—	22	3	—	12	—	309	20	1	21	330
Venezia Giulia	3	1	353	21	2	48	4	—	4	—	482	89	—	89	571
Emilia.....	105	63	9534	1438	159	745	85	9	105	14	13120	2935	164	3099	16219
Toscana.....	98	22	11277	1415	141	1377	113	61	243	30	16011	9263	789	10052	26063
Marche.....	1	3	2349	409	39	205	24	—	42	8	3288	708	21	729	4017
Umbria.....	1	1	1058	223	25	217	13	—	13	6	1660	324	12	336	1996
Lazio.....	8	6	1719	131	17	226	20	—	11	10	2345	555	35	590	2935
Abruzzi e Mo- lise.....	1	4	1041	118	9	83	6	—	15	8	1418	305	6	311	1729
Campania.....	5	7	3905	233	20	414	37	—	41	17	5036	3648	76	3724	8760
Puglie.....	1	4	1942	117	20	183	21	—	15	12	2546	1283	29	1312	3858
Basilicata.....	—	1	328	11	2	36	11	—	1	10	442	107	5	112	554
Calabrie.....	1	1	1748	69	13	609	7	1	41	8	2625	396	14	410	3035
Sicilia.....	5	3	5819	196	26	821	45	1	23	21	7329	2136	64	2200	9529
Sardegna.....	6	1	3927	254	33	727	41	—	58	33	5335	804	25	829	6164
Estero.....	234	301	6016	389	284	854	300	46	65	—	10046	867	50	917	10963
Colonie Italia- ne.....	—	1	55	—	—	3	1	—	—	—	64	1	—	1	65
Ignoto.....	33	7	1471	97	8	55	18	10	14	26	1844	410	54	464	2308
In complesso ...	12954	11940	245104	44346	35474	49975	22774	3895	9077	368	497396	80030	8620	88650	586046

Segue: TAVOLA XVII.

**Popolazione presente classificata secondo il sesso e il luogo di nascita
nei Centri di almeno 15 000 abitanti, nei Comuni capiluoghi di Circondario,
nelle Zone agricole, nelle Provincie e nella Regione.**

MASCHI — Numeri assoluti.

Prov. di Porto Maurizio.

LUOGO DI NASCITA	CENTRI		COMUNI CAPILUOGHI DI CIRCONDARIO		ZONE AGRICOLE						PROVINCIA DI PORTO MAURIZIO	REGIONE
	San Remo	Porto Maurizio	San Remo	MONTAGNA								
				XVII	XVIII	XIX	XX	XXI	XXII			
Stesso Comune di censimento	4295	2341	5719	4197	8772	8225	4574	7091	16799	49658	390391	
Stessa Provincia di censimento	1168	734	1529	368	970	2614	188	254	5052	9446	92796	
Piemonte	777	347	843	137	135	1161	35	45	2264	3777	38634	
Liguria	218	193	248	51	98	843	19	12	950	1973	6622	
Lombardia	423	172	462	24	24	509	26	8	880	1471	16082	
Veneto	196	62	210	10	9	191	17	6	455	658	9438	
Venezia Tridentina	18	1	18	—	—	7	1	—	32	40	370	
Venezia Giulia	17	2	26	—	—	47	—	—	33	80	651	
Emilia	231	73	245	9	7	221	22	3	475	737	16956	
Toscana	255	117	280	10	11	418	23	6	699	1167	27230	
Marche	49	42	52	8	5	90	4	1	109	217	4234	
Umbria	67	21	76	2	1	104	3	2	211	323	2319	
Lazio	108	28	111	1	3	84	6	1	222	317	3252	
Abruzzi e Molise	48	15	49	2	3	63	4	—	112	184	1913	
Campania	117	31	125	3	6	133	8	2	253	405	9165	
Puglie	40	22	46	5	1	105	7	1	88	207	4065	
Basilicata	39	2	39	—	—	14	—	—	80	94	648	
Calabria	122	17	124	2	—	51	13	4	277	347	3382	
Sicilia	243	33	250	5	5	139	9	—	454	612	10141	
Sardegna	45	50	46	1	3	140	7	1	156	308	6472	
Estero	515	69	584	56	117	271	54	131	2120	2749	13712	
Colonie Italiane	—	—	—	—	—	—	—	—	2	2	67	
Ignoto	47	2	47	2	16	9	1	4	86	118	2426	
In complesso ...	9043	4374	11129	4893	10186	15439	5021	7572	31808	74920	660966	

Segue: TAVOLA XVII.

**Popolazione presente classificata secondo il sesso e il luogo di nascita
nei Centri di almeno 15 000 abitanti, nei Comuni capiluoghi di Circondario,
nelle Zone agricole, nelle Province e nella Regione.**

FEMMINE — Numeri assoluti.

Prov. di Genova.

LUOGO DI NASCITA	CENTRI						COMUNI CAPILUOGHI DI CIRCONDARIO					ZONE AGRICOLE			
	Genova	Rivarolo Li- gure	San Pier d'A- rena	Savona	Sestri Po- nente	Spezia	Albenga	Chiavari	Genova	Savona	Spezia	MONTAGNA			
												I	II	III	IV
Stesso Comune di censimento	80225	4938	11775	12900	5725	12767	2046	4406	80225	15232	20105	1800	6590	11590	22604
Stessa Provincia di censimento	20651	2951	4754	4448	2647	4358	1063	2283	20651	5128	6217	150	894	4978	6922
Piemonte	16999	1722	3482	4232	1595	694	251	185	16999	4375	828	67	134	1194	736
Liguria	1087	49	71	283	34	42	61	38	1087	291	104	1	410	262	241
Lombardia	6678	419	944	620	273	494	69	139	6678	658	569	2	21	416	578
Veneto	3677	215	494	324	168	420	37	65	3677	353	546	3	14	158	240
Venezia Tri- dentina	180	9	16	25	7	11	4	13	180	29	16	—	1	15	35
Venezia Giulia	316	13	18	14	5	28	5	7	316	15	35	—	—	13	19
Emilia	6945	635	1000	462	273	1472	25	195	6945	476	1967	1	11	152	556
Toscana	7217	609	1311	793	361	5031	36	254	7217	822	6849	1	10	164	864
Marche	1408	234	233	113	85	150	2	13	1408	120	185	—	3	30	67
Umbria	651	137	153	177	31	72	1	20	651	186	97	—	1	29	45
Lazio	1118	76	94	117	30	186	16	23	1118	122	232	—	2	61	91
Abruzzi e Mo- lise	674	34	50	47	17	74	4	9	674	54	81	—	3	19	27
Campania	1956	96	266	214	28	811	8	20	1956	228	979	—	2	36	69
Puglie	722	65	148	108	20	316	2	8	722	109	377	—	—	16	27
Basilicata	95	6	14	13	3	20	2	5	95	13	21	—	—	5	10
Calabrie	1016	10	26	30	7	62	1	5	1016	33	79	1	4	26	23
Sicilia	2499	22	188	126	20	225	3	13	2499	128	256	—	6	37	36
Sardegna	2243	37	305	178	129	315	2	26	2243	194	364	—	2	50	82
Eestero	4208	177	289	461	121	424	100	335	4208	493	541	15	105	731	1393
Colonie Italia- ne	45	2	1	1	—	3	—	—	45	1	4	—	—	1	—
Ignoto	804	16	26	36	4	80	—	29	804	37	105	1	3	18	57
In complesso ...	161414	12472	25658	25722	11583	28055	3738	8091	161414	29097	40557	2042	8216	20001	34722

Segue: TAVOLA XVII.

**Popolazione presente classificata secondo il sesso e il luogo di nascita
nei Centri di almeno 15 000 abitanti, nei Comuni capiluoghi di Circondario,
nelle Zone agricole, nelle Province e nella Regione.**

FEMMINE — Numeri assoluti.

Prov. di Genova.

LUOGO DI NASCITA	ZONE AGRICOLE													PROVINCIA DI GENOVA	
	MONTAGNA											COLLINA			
	V	VI	VII	VIII	IX	X	XI	XII	XIII	XIV	In com- plesso	XV	XVI		In com- plesso
Stesso Comune di censimento	10782	10466	129267	21822	28372	28757	16400	3210	7169	96	298925	43642	5942	49584	348509
Stessa Provincia di censimento	2002	1187	40339	11707	4873	10112	4103	597	1214	4	89082	10727	1306	12033	101115
Piemonte.....	28	25	25372	3467	1351	5122	1225	4	60	3	38788	964	48	1012	39800
Liguria.....	157	46	1387	130	45	324	134	1	2	—	3140	115	7	122	3282
Lombardia...	53	62	9220	950	348	960	233	17	33	6	12899	686	56	742	13641
Veneto.....	15	7	4968	502	185	474	79	3	51	4	6703	678	26	704	7407
Venezia Tridentina.....	3	1	247	28	3	46	5	—	6	—	390	20	3	23	413
Venezia Giulia	1	—	414	32	8	21	7	—	1	—	516	47	1	48	564
Emilia.....	40	104	9200	1163	149	594	112	11	62	2	12157	2538	137	2675	14832
Toscana.....	66	19	10055	1269	167	1065	93	82	113	27	13995	9343	810	10153	24148
Marche.....	1	5	1990	323	27	143	15	—	16	3	2623	294	7	301	2924
Umbria.....	—	—	1008	193	16	212	8	—	10	—	1522	128	18	146	1668
Lazio.....	2	8	1407	131	14	163	25	—	8	4	1916	263	24	287	2203
Abruzzi e Molise.....	1	5	834	72	6	60	3	—	3	2	1035	91	7	98	1133
Campania.....	1	3	2500	154	18	266	14	—	23	1	3087	1065	35	1100	4187
Puglie.....	—	3	1035	105	9	126	4	—	6	3	1334	430	12	442	1776
Basilicata.....	1	—	137	9	2	19	8	—	6	—	197	23	1	24	221
Calabrie.....	—	—	1111	37	11	52	1	2	19	1	1288	98	3	101	1389
Sicilia.....	5	5	2914	112	14	145	6	1	5	7	3293	301	6	307	3600
Sardegna.....	7	1	3042	161	22	267	13	1	20	20	3688	434	7	441	4129
Estero.....	255	345	5817	502	380	755	370	57	120	—	10845	788	60	848	11693
Colonie Italiane.....	—	—	58	2	—	1	—	—	—	—	62	4	—	4	66
Ignoto.....	26	7	888	77	4	41	46	8	6	—	1182	145	16	161	1343
In complesso ...	13446	12299	253210	42948	36024	49725	22904	3994	8953	183	508667	72824	8532	81356	590023

Segue: TAVOLA XVII.

Popolazione presente classificata secondo il sesso e il luogo di nascita
nei Centri di almeno 15 000 abitanti, nei Comuni capiluoghi di Circondario,
nelle Zone agricole, nelle Provincie e nella Regione.

FEMMINE — Numeri assoluti.

Prov. di Porto Maurizio.

LUOGO DI NASCITA	CENTRI		COMUNI CAPILUOGHI DI CIRCONDARIO		ZONE AGRICOLE						PROVINCIA DI PORTO MAURIZIO	REGIONE
	San Remo	Porto Maurizio	San Remo	MONTAGNA								
				XVII	XVIII	XIX	XX	XXI	XXII			
Stesso Comune di censimento	4815	2480	6191	3879	7748	8509	4424	6927	17461	48948	397457	
Stessa Provincia di censimento	1500	958	1861	451	1565	3248	209	380	5876	11729	112844	
Piemonte.....	1115	272	1177	105	190	985	46	52	2705	4083	43883	
Liguria	282	212	315	53	136	970	20	27	1118	2324	5586	
Lombardia ...	448	123	479	14	15	336	5	5	866	1241	14882	
Veneto	195	49	204	4	11	145	11	10	350	531	7938	
Venezia Tri- dentina.....	15	1	17	2	1	7	—	—	27	37	450	
Venezia Giulia	7	2	28	—	—	31	—	—	38	69	633	
Emilia.....	189	32	202	1	6	127	4	6	418	562	15394	
Toscana	263	59	280	2	8	185	20	7	550	772	24920	
Marche	65	22	66	3	8	44	2	3	120	180	3104	
Umbria.....	57	18	60	1	2	49	—	—	161	213	1881	
Lazio.....	33	28	39	1	—	57	1	1	129	189	2392	
Abruzzi e Mo- lise.....	29	9	30	2	8	17	—	1	56	84	1217	
Campania.....	54	18	60	—	2	51	1	1	112	167	4354	
Puglie.....	24	13	24	1	1	27	—	—	59	88	1864	
Basilicata.....	10	2	10	—	—	5	—	—	32	37	258	
Calabrie.....	24	7	24	—	3	9	4	1	54	71	1460	
Sicilia.....	62	5	65	2	3	33	—	1	90	129	3729	
Sardegna.....	11	17	12	—	4	42	2	—	45	93	4222	
Estero.....	1179	121	1234	51	128	366	50	141	3531	4267	15960	
Colonie Italia- ne.....	1	—	1	—	2	—	1	—	1	4	70	
Ignoto.....	35	—	39	2	18	7	4	2	64	97	1440	
In complesso...	10413	4448	12418	4574	9859	15250	4804	7565	33863	75915	665938	

Segue: TAVOLA XVII.

**Popolazione presente classificata secondo il sesso e il luogo di nascita
nei Centri di almeno 15.000 abitanti, nei Comuni capiluoghi di Circondario,
nelle Zone agricole, nelle Province e nella Regione.**

AMBO I SESSI — Numeri assoluti.

Prov. di Genova.

LUOGO DI NASCITA	CENTRI						COMUNI CAPILUOGHI DI CIRCONDARIO					ZONE AGRICOLE			
	Genova	Rivarolo Li- gure	San Pier d'A- rena	Savona	Sestri Po- nente	Spezia	Albenga	Chiavari	Genova	Savona	Spezia	MONTAGNA			
												I	II	III	IV
Stesso Comu- ne di censi- mento	155101	10261	23197	25134	11470	25077	4193	7985	155101	29894	40122	3682	13674	22852	43028
Stessa Provin- cia di censi- mento	35495	5921	8999	7870	4911	8825	2006	3994	35495	9209	12195	290	1486	9306	12141
Piemonte.....	29415	3148	6855	8414	3252	1625	534	394	29415	8713	1889	140	279	2416	1570
Liguria	3504	91	183	532	82	131	118	68	3504	553	224	1	678	547	525
Lombardia ...	13077	898	2266	1321	648	1275	155	268	13077	1406	1477	9	65	757	1267
Veneto.....	7646	442	1113	603	400	1333	91	115	7646	644	1599	8	36	307	538
Venezia Tri- dentina.....	319	16	27	35	9	26	4	35	319	41	33	—	5	29	78
Venezia Giulia	617	24	29	53	9	108	8	11	617	55	118	2	1	40	35
Emilia	13470	1412	2637	1014	626	3066	73	382	13470	1068	4127	4	30	398	1151
Toscana	15089	1324	2924	1872	832	10173	90	526	15089	1924	13625	6	40	372	1855
Marche	3008	539	531	262	162	623	7	35	3008	280	708	—	10	79	219
Umbria.....	1282	289	314	360	62	301	14	38	1282	379	360	—	2	75	101
Lazio	2419	145	227	285	69	603	21	62	2419	292	692	—	3	130	218
Abruzzi e Mo- lise.....	1527	108	104	111	39	288	16	16	1527	120	307	—	4	96	82
Campania ...	5134	257	594	572	88	3708	29	45	5134	602	4098	2	2	120	340
Puglie.....	2226	144	348	264	75	1344	6	17	2226	265	1488	—	11	60	203
Basilicata ...	377	12	25	28	5	110	3	7	377	30	113	—	—	39	18
Calabrie.....	2598	43	65	603	35	374	4	17	2598	610	410	1	7	77	96
Sicilia.....	7690	98	418	845	69	1866	13	42	7690	857	1968	1	17	153	277
Sardegna.....	5115	138	699	738	320	868	8	57	5115	781	975	1	5	149	234
Estero	8907	309	553	834	248	972	164	560	8907	899	1183	26	231	1266	2278
Colonie italia- ne.....	94	2	1	3	—	4	—	1	94	3	5	—	—	4	1
Ignoto.....	2107	41	68	79	6	272	—	64	2107	86	319	2	15	34	133
In complesso ...	316217	25662	52177	51832	23417	62972	7557	14739	316217	58711	88035	4175	16601	39306	66388

Segue: TAVOLA XVII.

Popolazione presente classificata secondo il sesso e il luogo di nascita
nei Centri di almeno 15000 abitanti, nei Comuni capiluoghi di Circondario,
nelle Zone agricole, nelle Province e nella Regione.

AMBO I SESSI — Numeri assoluti.

Prov. di Genova.

LUOGO DI NASCITA	ZONE AGRICOLE													PROVINCIA DI GENOVA	
	MONTAGNA											COLLINA			
	V	VI	VII	VIII	IX	X	XI	XII	XIII	XIV	In com- plesso	XV	XVI		In com- plesso
Stesso Comune di censimento	21529	21057	251838	45416	58017	56399	33154	6444	14242	227	591559	85893	11790	97683	639242
Stessa Provincia di censimento	3432	1990	71855	22511	8489	18822	7511	1102	2192	19	161146	20794	2525	23319	184465
Piemonte.....	53	53	45990	6538	2350	10272	2470	10	164	11	72316	2212	129	2341	74657
Liguria.....	254	74	4142	267	73	648	394	4	5	—	7612	285	14	299	7911
Lombardia...	185	106	18632	1992	608	2045	507	34	84	12	26303	1812	137	1949	28252
Veneto.....	34	26	10466	1063	313	913	163	5	216	9	14097	1995	65	2060	16157
Venezia Tri- dentina	5	2	439	44	3	68	8	—	18	—	699	40	4	44	743
Venezia Giulia	4	1	767	53	10	69	11	—	5	—	998	136	1	137	1135
Emilia.....	145	167	18734	2601	308	1339	197	20	167	16	25277	5473	301	5774	31051
Toscana.....	164	41	21332	2684	308	2442	206	143	356	57	30006	18606	1599	20205	50211
Marche.....	2	8	4339	732	66	348	39	—	58	11	5911	1002	28	1030	6941
Umbria.....	1	1	2066	416	41	429	21	—	23	6	3182	452	30	482	3664
Lazio.....	10	14	3126	262	31	389	45	—	19	14	4261	818	59	877	5138
Abruzzi e Mo- lise.....	2	9	1875	190	15	143	9	—	18	10	2453	396	13	409	2862
Campania.....	6	10	6405	387	38	680	51	—	64	18	8123	4713	111	4824	12947
Puglie.....	1	7	2977	222	29	309	25	—	21	15	3880	1713	41	1754	5634
Basilicata.....	1	1	465	20	4	55	19	—	7	10	639	130	6	136	775
Calabrie.....	1	1	2859	106	24	661	8	3	60	9	3913	494	17	511	4424
Siellia.....	10	8	8733	308	40	966	51	2	28	28	10622	2437	70	2507	13129
Sardegna.....	13	2	6969	415	55	994	54	1	78	53	9023	1238	32	1270	10293
Estero.....	489	646	11833	891	664	1609	670	103	185	—	20891	1655	110	1765	22656
Colonie Italia- ne.....	—	1	113	2	—	4	1	—	—	—	126	5	—	5	131
Ignoto.....	59	14	2359	174	12	96	64	18	20	26	3026	555	70	625	3651
In complesso....	26400	24239	498314	87294	71498	99700	45678	7889	13030	551	1006063	152854	17152	170066	1176069

Segue: TAVOLA XVII.

**Popolazione presente classificata secondo il sesso e il luogo di nascita
nei Centri di almeno 15 000 abitanti, nei Comuni capiluoghi di Circondario,
nelle Zone agricole, nelle Province e nella Regione.**

AMBO I SESSI — Numeri assoluti.

Prov. di Porto Maurizio.

LUOGO DI NASCITA	CENTRI		COMUNI CAPILUOGHI DI CIRCONDARIO		ZONE AGRICOLE						PROVINCIA DI PORTO MAURIZIO	REGIONE
	San Remo	Porto Maurizio	San Remo	MONTAGNA								
				XVII	XVIII	XIX	XX	XXI	XXII			
Stesso Comune di censimento	9110	4821	11910	8076	16520	16734	8998	14018	34260	98606	787848	
Stessa Provincia di censimento	2668	1692	3300	819	2535	5862	397	634	10928	21175	205640	
Piemonte	1892	619	2020	242	325	2146	81	97	4969	7860	82517	
Liguria	500	405	563	104	234	1813	39	39	2068	4297	12208	
Lombardia ...	876	295	941	38	39	845	31	13	1746	2712	30964	
Veneto	391	111	414	14	20	336	28	16	805	1219	17376	
Venezia Tridentina	33	2	35	2	1	14	1	—	59	77	820	
Venezia Giulia	24	4	54	—	—	78	—	—	71	149	1284	
Emilia	420	105	447	10	13	348	26	9	893	1299	32350	
Toscana	518	176	560	12	19	603	43	13	1249	1939	52150	
Marche	114	64	118	11	13	134	6	4	229	397	7338	
Umbria	124	39	136	3	3	153	3	2	372	536	4200	
Lazio	141	56	150	2	3	141	7	2	351	506	5644	
Abruzzi e Molise	77	24	79	4	11	80	4	1	168	268	3130	
Campania	171	49	185	3	8	184	9	3	365	572	13519	
Puglie	64	35	70	6	2	132	7	1	147	295	5929	
Basilicata	49	4	49	—	—	19	—	—	112	131	906	
Calabrie	146	24	148	2	3	60	17	5	331	418	4842	
Sicilia	305	38	315	7	8	172	9	1	544	741	13870	
Sardegna	56	67	58	1	7	182	9	1	201	401	10694	
Estero	1694	190	1818	107	245	637	104	272	5651	7016	29672	
Colonie Italiane	1	—	1	—	2	—	1	—	3	6	137	
Ignoto	82	2	86	4	34	16	5	6	150	215	3866	
In complesso ...	19456	8822	23547	9467	20045	30689	9825	15137	65 672	150835	1326904	

TAVOLA XVIII.

Popolazione presente classificata secondo il sesso e il luogo di nascita
nei Centri di almeno 15 000 abitanti,
nei Comuni capiluoghi di Circondario, nelle Regioni agricole, nelle Province e nella Regione.

MASCHI — Numeri relativi a 1 000 abitanti.

LUOGO DI NASCITA	CENTRI						COMUNI CAPILUOGHI DI CIRCONDARIO					REGIONI AGRICOLE		Provincia di GENOVA	Centri	Comuni capiluoghi di Circondario			Provincia di PORTO MAURIZIO (1)	REGIONE
	Genova	Rivarolo Lj- gure	San Pier d'A- rena	Savona	Sestri Ponen- te	Spezia	Albenga	Chiavari	Genova	Savona	Spezia	Montagna	Collina			San Remo	Porto Mau- rizio	San Remo		
Stesso Comune di censimento	483	403	431	469	485	352	562	538	483	495	421	588	543	581	476	536	515	663	591	
Stessa Provincia di censimento..	96	225	160	131	191	128	247	257	96	138	126	145	127	142	130	168	137	126	140	
Piemonte	80	108	127	160	140	27	74	31	80	146	22	67	15	59	87	79	76	50	58	
Liguria	16	3	4	10	4	3	15	5	16	9	3	9	2	8	24	44	22	26	10	
Lombardia	41	36	50	27	32	22	23	19	41	25	19	27	14	25	47	39	42	20	24	
Veneto	26	17	23	11	20	26	14	8	26	10	22	15	15	15	22	14	19	9	14	
Venezia Tridentina	1	1	—	3	1	1	...	1	2	...	2	1	1	
Venezia Giulia ...	2	1	...	1	...	2	1	1	2	1	2	1	1	1	2	...	2	1	1	
Emilia	42	59	62	21	30	46	13	23	42	20	45	26	35	28	26	17	22	10	26	
Toscana	51	54	61	41	40	147	14	41	51	37	142	32	113	44	23	27	25	16	41	
Marche	10	23	11	6	7	14	1	3	10	5	11	7	8	7	5	10	5	3	6	
Umbria	4	12	6	7	3	7	3	3	4	7	6	3	4	3	7	5	7	4	4	
Lazio	8	5	5	6	3	12	1	6	8	6	10	5	7	5	12	6	10	4	5	
Abruzzi e Molise.	6	6	2	2	2	6	3	1	6	2	5	3	4	3	5	3	4	2	3	
Campania	21	12	12	14	5	83	5	4	21	13	66	10	42	15	13	7	11	5	14	
Puglie	10	6	8	6	5	29	1	1	10	5	23	5	15	7	4	5	4	3	6	
Basilicata	2	1	...	3	2	1	2	1	1	1	4	...	4	1	1	
Calabrie	10	3	1	22	2	9	1	2	10	19	7	5	5	5	13	4	11	5	5	
Sicilia.....	34	6	9	28	4	47	3	4	34	25	36	15	25	16	27	8	22	8	15	
Sardegna	19	8	15	21	16	16	2	5	19	20	13	11	9	11	4	11	4	4	10	
Estero	30	10	10	14	11	16	17	34	30	14	14	20	10	19	57	16	52	37	21	
Colonie Italiane..	...	—	—	...	—	...	—	—	—	—	
Ignoto	8	2	2	2	...	5	—	5	8	2	5	4	5	4	5	...	4	2	4	

(1) Comprende soltanto regioni agricole di montagna.

Segue: TAVOLA XVIII.

**Popolazione presente classificata secondo il sesso e il luogo di nascita
nei Centri di almeno 15 000 abitanti,
nei Comuni capiluoghi di Circondario, nelle Regioni agricole, nelle Provincie e nella Regione.**

FEMMINE — Numeri relativi a 1 000 abitanti.

LUOGO DI NASCITA	CENTRI						COMUNI CAPILUOGHI DI CIRCONDARIO					REGIONI AGRICOLE		Provincia di GENOVA	Comuni capiluoghi di Circondario			Provincia di PORTO MAURIZIO	REGIONE
	Genova	Rivarolo Li- gure	San Pier d'A- rena	Savona	Sestri Ponen- te	Spezia	Albenga	Chiavari	Genova	Savona	Spezia	Montagna	Collina		San Remo	Porto Man- rizio	San Remo		
Stesso Comune di censimento	497	395	458	503	493	455	547	544	497	524	496	588	609	591	463	558	499	645	597
Stessa Provincia di censimento..	128	237	185	174	229	155	284	282	128	176	153	175	148	171	145	215	150	155	169
Piemonte.....	105	138	136	165	138	25	67	23	105	150	20	76	12	67	108	61	95	54	66
Liguria.....	7	4	3	11	3	1	16	5	7	10	3	6	1	6	27	48	25	31	8
Lombardia.....	41	34	37	24	24	18	18	17	41	23	14	25	9	23	43	28	39	16	22
Veneto.....	23	17	19	13	15	15	10	8	23	12	13	13	9	13	19	11	16	7	12
Venezia Tridentina	1	1	1	1	1	...	1	2	1	1	...	1	...	1	1	...	1	...	1
Venezia Giulia...	2	1	1	1	...	1	1	1	2	1	1	1	1	1	1	...	2	1	1
Emilia.....	43	51	39	18	24	52	7	24	43	16	48	24	33	25	18	7	16	8	23
Toscana.....	45	49	51	31	31	179	10	31	45	28	169	28	125	41	25	13	23	10	37
Marche.....	9	19	9	4	7	5	1	2	9	4	5	5	4	5	6	5	5	2	5
Umbria.....	4	11	6	7	3	3	...	2	4	6	2	3	2	3	5	4	5	3	3
Lazio.....	7	6	4	5	3	7	4	3	7	4	6	4	4	4	3	6	3	2	4
Abruzzi e Molise.	4	3	2	2	1	3	1	1	4	2	2	2	1	2	3	2	2	1	2
Campania.....	12	8	10	8	2	29	2	2	12	8	24	6	14	7	5	4	5	2	7
Puglie.....	4	5	6	4	2	11	1	1	4	4	9	3	5	3	2	3	2	1	3
Basilicata.....	1	...	1	1	...	1	1	1	1	...	1	1	...	1
Calabrie.....	6	1	1	1	1	2	..	1	6	1	2	3	1	2	2	2	2	1	2
Sicilia.....	15	2	7	...	2	8	1	2	15	4	6	6	4	6	6	1	5	2	6
Sardegna.....	14	3	12	7	11	11	1	3	14	7	9	7	5	7	1	4	1	1	6
Estero.....	26	14	11	18	10	15	27	41	26	17	13	21	10	20	113	27	99	56	24
Colonie Italiane..	—	...	—	—	—
Ignoto.....	5	1	1	1	..	3	—	4	5	1	3	2	3	2	3	—	3	1	

Segue : TAVOLA XVIII.

**Popolazione presente classificata secondo il sesso e il luogo di nascita
nei Centri di almeno 15 000 abitanti,
nei Comuni capiluoghi di Circondario, nelle Regioni agricole, nelle Province e nella Regione.**

AMBO I SESSI — Numeri relativi a 1 000 abitanti.

LUOGO DI NASCITA	CENTRI						COMUNI CAPILUOGHI DI CIRCONDARIO					REGIONI AGRICOLE		Provincia di GENOVA	Centri		Comuni capiluoghi di Circondario		Provincia di PORTO MAURIZIO	REGIONE
	Genova	Rivarolo Li- gure	San Pier d'A- rena	Savona	Sestri Ponen- te	Spezia	Albenga	Chiavari	Genova	Savona	Spezia	Montagna	Collina		San Remo	Porto Mau- rizio	San Remo			
Stesso Comune di censimento	490	399	445	485	489	397	554	542	490	509	456	587	575	586	467	546	506	653	595	
Stessa Provincia di censimento..	112	230	172	152	209	140	264	271	112	157	139	160	137	157	137	192	144	139	155	
Piemonte.....	93	123	131	162	139	26	70	27	93	148	21	72	14	63	97	70	86	52	62	
Liguria.....	11	4	4	10	4	2	16	5	11	9	3	8	2	7	26	46	24	28	9	
Lombardia.....	41	35	43	25	28	20	21	18	41	24	17	26	11	24	45	33	40	18	23	
Veneto.....	24	17	21	12	17	21	12	8	24	11	18	14	12	14	20	13	18	8	13	
Venezia Tridentina	1	1	1	1	1	2	1	1	...	1	...	1	2	...	1	1	1	
Venezia Giulia...	2	1	1	1	...	2	1	1	2	1	1	1	1	1	1	...	2	1	1	
Emilia.....	43	55	51	20	27	49	10	26	43	18	47	25	34	26	22	12	19	9	24	
Toscana.....	48	52	56	36	36	162	12	36	48	33	155	30	119	43	27	20	24	13	39	
Marche.....	10	21	10	5	7	10	1	2	10	5	8	6	6	6	6	7	5	3	6	
Umbria.....	4	11	6	7	3	5	2	3	4	6	4	3	3	3	6	4	6	4	3	
Lazio.....	8	6	4	5	3	10	3	4	8	5	8	4	5	4	7	6	6	3		
Abruzzi e Molise.	5	4	2	2	2	5	2	1	5	2	3	2	2	2	4	3	3	2	2	
Campania.....	16	10	11	11	4	59	4	3	16	10	47	8	28	11	9	6	8	4	10	
Puglie.....	7	6	7	5	3	21	1	1	7	5	17	4	10	5	3	4	3	2	4	
Basilicata.....	1	1	...	2	1	1	1	1	1	1	3	...	2	1	1	
Calabrie.....	8	2	1	12	1	6	1	1	8	10	5	4	3	4	8	3	6	3	4	
Sicilia.....	24	4	8	16	3	30	2	3	24	15	22	11	15	11	16	4	13	5	10	
Sardegna.....	16	5	13	14	14	14	1	4	16	13	11	9	7	9	3	8	2	3	8	
Estero.....	28	12	11	16	11	15	22	38	28	15	13	21	10	19	87	22	77	47	22	
Colonie Italiane..	—	...	—	—	
Ignoto.....	7	2	1	2	...	4	—	4	7	1	4	3	4	3	4	...	4	1	3	

TAVOLA XIX.

Popolazione presente classificata secondo il sesso, il luogo di nascita e per gran di gruppi di età.

(REGIONE)

A — Numeri assoluti.

LUOGO DI NASCITA	MASCHI					FEMMINE					IN COMPLESSO				
	Totale	fino a 15 anni	16 a 65	66 e oltre	età ignota	Totale	fino a 15 anni	16 a 65	66 e oltre	età ignota	Totale	fino a 15 anni	16 a 65	66 e oltre	età ignota
Stesso Comune di censimento	390391	133319	233474	22672	926	397457	130581	240206	25129	1541	787848	263000 473680	47801	2467	
Stessa Provincia di censimento..	92796	15356	69330	7808	302	112844	16041	85928	10195	680	205640	31297 155258	18003	982	
Piemonte.....	38634	4095	30860	3622	57	43883	3995	37101	2693	94	82517	8090	67961	6315	151
Liguria.....	6622	849	5408	355	10	5586	772	4248	545	21	12208	1061 9656	900	31	
Lombardia ,.....	16082	2147	12359	1554	22	14882	1923	11879	1042	38	30964	4070	24238	2596	60
Veneto.....	9438	727	8182	508	21	7938	705	6695	524	14	17376	1432	14877	1032	35
Venezia Tridentina	370	42	283	45	—	450	32	379	39	—	820	74	662	84	—
Venezia Giulia...	651	77	549	25	—	633	85	511	37	—	1284	162	1060	62	—
Emilia.....	16956	1526	14144	1255	31	15394	1510	12641	1198	45	32350	3036	26785	2453	76
Toscana	27230	3649	21841	1665	75	24920	3077	19966	1769	108	52150	6726	41807	3434	183
Marche.....	4234	362	3668	198	6	3104	326	2534	241	3	7338	688	6202	439	9
Umbria.....	2319	171	2082	64	2	1881	165	1566	143	7	4200	336	3648	207	9
Lazio.....	3252	368	2806	73	5	2392	350	1854	180	8	5644	718	4660	253	13
Abruzzi e Molise.	1913	168	1693	48	4	1217	116	987	110	4	3130	284	2680	158	8
Campania.....	9165	901	7880	358	26	4354	751	3240	346	17	13519	1652	11120	704	43
Puglie.....	4065	340	3581	131	13	1864	292	1389	175	8	5929	632	4970	306	21
Basilicata.....	648	34	601	11	2	258	40	199	19	—	906	74	800	30	2
Calabrie.....	3382	207	3064	108	3	1460	170	1093	192	5	4842	377	4157	300	8
Sicilia.....	10141	881	8998	253	9	3729	589	2891	246	3	13870	1470	11889	499	12
Sardegna.....	6472	669	5583	216	4	4222	598	3345	269	10	10694	1267	8928	485	14
Estero.....	13712	3364	9857	517	174	15960	3502	11478	842	138	29672	6866	21135	1359	312
Colonie Italiane.	67	29	36	—	2	70	30	34	2	4	137	59	70	2	6
Ignoto.....	2426	157	1420	347	502	1440	128	903	287	122	3866	285	2323	634	624
In complesso	660966	169438	447499	41833	2196	665938	165778	451067	46223	2870	1326904	335216	898566	88056	5066

Segue: TAVOLA XIX.

Popolazione presente classificata secondo il sesso, il luogo di nascita e per grandi gruppi di età.

(REGIONE)

B — Numeri relativi a 1 000 abitanti.

LUOGO DI NASCITA	MASCHI				FEMMINE				IN COMPLESSO			
	Totale	fino a 15 anni	16 a 65	66 e oltre	Totale	fino a 15 anni	16 a 65	66 e oltre	Totale	fino a 15 anni	16 a 65	66 e oltre
Stesso Comune di censimento.....	591	787	521	541	597	787	534	545	595	788	526	543
Stessa Provincia di censimento.....	140	91	155	187	169	96	192	221	155	94	172	204
Piemonte.....	58	24	69	87	66	23	82	58	62	24	75	72
Liguria.....	10	5	12	8	8	5	9	12	9	5	11	10
Lombardia.....	24	13	28	37	22	12	26	22	23	12	27	29
Veneto.....	14	4	18	12	12	4	15	11	13	4	17	12
Venezia Tridentina.....	1	...	1	1	1	...	1	1	1	...	1	1
Venezia Giulia.....	1	...	1	1	1	1	1	1	1	...	1	1
Emilia.....	26	9	32	30	23	9	28	26	24	9	30	28
Toscana.....	41	22	49	40	37	19	44	38	39	20	47	39
Marche.....	6	2	8	5	5	2	6	5	6	2	7	5
Umbria.....	4	1	5	2	3	1	3	3	3	1	4	2
Lazio.....	5	2	6	2	4	2	4	4	4	2	5	3
Abruzzi e Molise.....	3	1	4	1	2	1	2	2	2	1	3	2
Campania.....	14	5	18	9	7	5	7	7	10	5	12	8
Puglie.....	6	2	8	3	3	2	3	4	4	2	6	3
Basilicata.....	1	...	1	1	...	1	...
Calabria.....	5	1	7	3	2	1	2	4	4	1	5	3
Sicilia.....	15	5	20	6	6	4	6	5	10	4	13	6
Sardegna.....	10	4	12	5	6	4	7	6	8	4	10	6
Eestero.....	21	20	22	12	24	21	25	18	22	20	24	15
Colonie Italiane.....	—
Ignoto.....	4	1	3	8	2	1	2	6	3	1	3	7

TAVOLA XX.

**Abitanti di età superiore a 6 anni che sapevano leggere
nei singoli Comuni, nei Circondari, nelle Province, nelle Zone agricole e nella Regione.**

a) — nei Comuni, nei Circondari e nelle Province.

COMUNI	ABITANTI DI ETÀ SUPERIORE A 6 ANNI						Su 100 abitanti di età superiore a 6 anni sapevano leggere		
	in complesso			che sapevano leggere			MF	M	F
	MF	M	F	MF	M	F			

Provincia di Genova.

CIRCONDARIO DI ALBENGA.

Alassio.....	6 033	2 725	3 308	5 640	2 583	3 057	93	95	92
Albenga.....	6 877	3 484	3 393	6 322	3 237	3 085	92	93	91
Andora.....	1 583	823	760	1 460	791	669	92	96	88
Arnasco.....	465	255	210	440	249	191	95	98	91
Balestrino.....	489	233	256	428	211	217	88	91	85
Bardineto.....	890	470	420	821	449	372	92	96	89
Bardino Nuovo.....	422	207	215	382	196	186	91	95	87
Bardino Vecchio.....	306	151	155	270	139	131	88	92	85
Boissano.....	248	115	133	223	111	112	90	97	84
Borghetto Santo Spirito.....	712	350	362	650	321	329	91	92	91
Borgio.....	454	220	234	435	213	222	96	97	95
Calice Ligure.....	1 331	663	668	1 082	555	527	81	84	79
Calizzano.....	2 543	1 315	1 228	2 260	1 181	1 079	89	90	88
Campochiesa.....	750	368	382	694	343	351	93	93	92
Casanova Lerrone.....	974	492	482	811	431	380	83	88	79
Castelbianco.....	512	266	246	473	253	220	92	95	89
Castelvecchio di Rocca Barbena.....	521	249	272	478	240	238	92	96	88
Cenesi.....	129	72	57	123	69	54	95	96	94
Ceriale.....	1 364	667	697	1 296	647	649	95	97	93
Cisano sul Neva.....	352	163	189	326	159	167	93	98	88
Erli.....	589	291	298	511	269	242	87	92	81
Finalborgo.....	3 367	1 883	1 484	3 027	1 731	1 296	90	92	87
Finale Marina.....	3 046	1 533	1 513	2 775	1 434	1 341	91	94	89
Finale Pia.....	1 846	934	912	1 609	837	772	87	90	85
Garlanda.....	526	266	260	436	230	206	83	86	79
Giustenice.....	605	298	307	534	272	262	88	91	85
Laigueglia.....	949	428	521	887	405	482	93	95	93
Loano.....	3 869	1 767	2 102	3 530	1 607	1 923	91	91	91
Magliolo.....	830	409	421	794	407	387	96	100	92
Massimino.....	347	171	176	314	157	157	90	92	89
Nasino.....	539	272	267	507	261	246	94	96	92
Onzo.....	327	160	167	301	156	145	92	98	87
Orco Feglino.....	765	385	380	687	353	334	90	92	88

Segue : TAVOLA XX.

COMUNI	ABITANTI DI ETÀ SUPERIORE A 6 ANNI						Su 100 abitanti di età superiore a 6 anni sapevano leggere		
	in complesso			che sapevano leggere			MF	M	F
	MF	M	F	MF	M	F			
Ortovero	728	362	366	667	348	319	92	96	87
Pietra Ligure	2 336	1 119	1 217	2 107	1 010	1 097	90	90	90
Ranzi Pietra.....	248	122	126	232	115	117	94	94	93
Rialto	680	342	338	552	285	267	81	83	79
Stellanello.....	1 221	647	574	1 050	581	469	86	90	82
Testico	287	157	130	239	141	98	83	90	75
Toirano	1 042	495	547	942	465	477	90	94	87
Tovo San Giacomo ..	555	273	282	476	240	236	86	88	84
Vellego.....	557	301	256	435	250	185	78	83	72
Vendone	515	261	254	446	242	204	87	93	80
Verezzi	259	125	134	251	121	130	97	97	97
Villanova d'Albenga .	981	494	487	795	421	374	81	85	77
Zuccarello	720	394	326	647	364	283	90	92	87
Circondario di Albenga.	54 689	27 177	27 512	49 365	25 080	24 285	90	92	88

CIRCONDARIO DI CHIAVARI.

Borzonasca	3 609	1 861	1 748	3 060	1 611	1 449	85	87	83
Carasco	1 433	725	708	1 238	635	603	86	88	85
Casazza Ligure.....	2 024	992	1 032	1 679	847	832	83	85	81
Castiglione Chiavarese	1 937	932	1 005	1 578	767	811	81	82	81
Chiavari	13 582	6 076	7 506	12 741	5 678	7 063	94	93	94
Cicagna	2 024	1 015	1 009	1 832	921	911	91	91	90
Cogorno	2 567	1 155	1 412	2 132	1 023	1 109	83	89	79
Coreglia Ligure.....	574	276	298	503	240	263	88	87	88
Favale di Malvaro...	972	433	539	930	413	517	96	95	96
Lavagna	7 172	3 264	3 908	6 717	3 095	3 622	94	95	93
Lorsica	1 157	578	579	977	498	479	84	86	83
Lumarzo	2 499	1 310	1 189	2 339	1 208	1 131	94	92	95
Maissana.....	2 121	1 081	1 040	1 800	953	847	85	88	81
Mezzanego	1 641	798	843	1 319	645	674	80	81	80
Moconesi	1 830	901	929	1 662	804	858	91	89	92
Moneglia	2 330	1 164	1 166	2 065	1 070	995	89	92	85
Ne	3 069	1 514	1 555	2 523	1 251	1 272	82	83	82
Neirone.....	2 429	1 237	1 192	2 180	1 142	1 038	90	92	87
Orero.....	953	460	493	858	414	444	90	90	90
Portofino	965	456	509	873	418	455	90	92	89
Rapallo	12 927	6 512	6 415	11 921	6 049	5 872	92	93	92
Rezzoaglio	2 884	1 385	1 499	2 552	1 266	1 286	88	91	86
San Colombano Certenoli.....	2 910	1 433	1 477	2 397	1 232	1 165	82	86	79

Segue : TAVOLA XX.

COMUNI	ABITANTI DI ETÀ SUPERIORE A 6 ANNI						Su 100 abitanti di età superiore a 6 anni sapevano leggere		
	in complesso			che sapevano leggere			MF	M	F
	MF	M	F	MF	M	F			
San Rufino.....	1 057	498	559	907	435	472	86	87	84
Santa Margherita Ligure.....	7 885	3 580	4 305	7 120	3 213	3 907	90	90	91
Santo Stefano d'Aveto.....	1 836	893	943	1 579	795	784	86	89	88
Sestri Levante.....	12 899	6 419	6 480	11 223	5 697	5 526	87	89	85
Varese Ligure.....	5 996	2 857	3 139	4 577	2 362	2 215	76	83	71
Zoagli.....	2 804	1 266	1 538	2 490	1 142	1 348	89	90	88
Circondario di Chiavari.	106 086	51 071	55 015	93 772	45 824	47 948	88	90	87

CIRCONDARIO DI GENOVA.

Apparizione.....	3 338	1 671	1 667	2 728	1 372	1 356	82	82	81
Arenzano.....	3 928	1 895	2 033	3 556	1 747	1 809	91	92	89
Avegno.....	1 756	864	892	1 419	718	701	81	83	79
Bargagli.....	2 988	1 508	1 480	2 443	1 250	1 193	82	83	81
Bavari.....	4 086	2 055	2 031	3 274	1 693	1 581	80	82	78
Bogliasco.....	2 078	912	1 166	1 896	837	1 059	91	92	91
Bolzaneto.....	10 983	5 574	5 409	9 887	5 040	4 847	90	90	90
Borzoli.....	9 466	4 882	4 584	8 468	4 352	4 116	89	89	90
Busalla.....	3 490	1 649	1 841	3 151	1 506	1 645	90	91	89
Camogli.....	6 947	3 069	3 878	6 386	2 921	3 465	92	95	89
Campo Ligure.....	3 669	1 769	1 900	3 195	1 581	1 614	87	89	85
Campomorone.....	5 484	2 495	2 989	4 976	2 223	2 753	91	89	92
Canepa.....	1 677	836	841	1 392	721	671	83	86	80
Capraia Isola.....	466	314	152	362	242	120	78	77	80
Casella.....	914	483	431	820	431	389	90	89	90
Ceranesi.....	3 065	1 539	1 526	2 935	1 466	1 469	96	95	96
Cornigliano Ligure...	17 304	9 087	8 217	15 605	8 283	7 322	90	91	89
Crocefieschi.....	863	422	441	736	359	377	85	85	85
Davagna.....	2 873	1 456	1 417	2 520	1 322	1 198	88	91	85
Genova.....	293 783	143 427	150 356	276 170	136 298	139 872	94	95	93
Isola del Cantone...	2 570	1 272	1 298	2 206	1 111	1 095	86	87	84
Masone.....	3 308	1 621	1 687	2 896	1 465	1 431	88	90	85
Mele.....	2 746	1 360	1 386	2 403	1 187	1 216	88	87	88
Mignanego.....	2 492	1 222	1 270	2 402	1 187	1 215	96	97	96
Molassana.....	2 628	1 339	1 289	2 264	1 157	1 107	86	86	86
Montebruno.....	850	426	424	827	419	408	97	98	96
Montoggio.....	2 909	1 530	1 379	2 258	1 207	1 051	78	79	76
Nervi.....	7 333	3 536	3 797	6 619	3 243	3 376	90	92	89
Pegli.....	11 770	5 592	6 178	10 201	4 818	5 383	87	86	87

Segue : TAVOLA XX.

COMUNI	ABITANTI DI ETÀ SUPERIORE A 6 ANNI						Su 100 abitanti di età superiore a 6 anni sapevano leggere		
	in complesso			che sapevano leggere			MF	M	F
	MF	M	F	MF	M	F			
Pieve Ligure.....	1 625	792	833	1 344	661	683	83	83	82
Pontedecimo	5 762	2 804	2 958	5 328	2 608	2 720	92	93	92
Pra	7 448	3 737	3 711	6 693	3 395	3 298	90	91	89
Propata	584	301	283	548	292	256	94	97	90
Quarto dei Mille.....	8 107	3 785	4 322	7 418	3 418	4 000	92	90	93
Quinto al Mare	3 686	1 691	1 995	3 393	1 550	1 843	92	92	92
Recco.....	4 596	2 095	2 501	3 981	1 890	2 091	87	90	84
Rivarolo Ligure.....	25 957	13 389	12 568	23 783	12 405	11 378	92	93	91
Ronco Scrivia	4 134	1 995	2 139	3 909	1 910	1 999	95	96	93
Rossiglione	3 452	1 654	1 798	2 871	1 358	1 513	83	82	84
San Giovanni Battista	4 103	2 112	1 991	3 787	1 958	1 829	92	93	92
San Pier d'Arena	47 984	24 414	23 570	44 605	23 114	21 491	93	95	91
San Quirico in Val di Polcevera	4 217	2 125	2 092	3 865	1 971	1 894	92	93	91
Sant'Ilario Ligure ...	1 637	817	820	1 454	706	748	89	86	91
Sant'Olcese	3 906	2 021	1 885	3 423	1 765	1 658	88	87	88
Savignone	2 053	1 039	1 014	1 901	970	931	93	93	92
Serra Riccò	4 294	2 223	2 071	3 795	1 920	1 875	88	86	91
Sestri Ponente	21 401	10 835	10 566	19 524	9 991	9 533	91	92	90
Sori	1 956	936	1 020	1 850	887	963	95	95	94
Struppa	5 016	2 531	2 485	4 364	2 293	2 071	87	91	83
Torriglia	4 264	2 133	2 131	3 698	1 929	1 769	87	90	83
Tribogna	1 216	603	613	1 015	512	503	83	85	82
Uscio.....	2 748	1 400	1 348	2 337	1 217	1 120	85	87	83
Valbrenna	1 975	1 016	959	1 759	923	836	89	91	87
Vobbia.....	1 616	791	825	1 338	682	656	83	86	80
Voltri.....	14 364	7 068	7 296	12 759	6 364	6 395	89	90	88
Circondario di Genova .	603 865	298 112	305 753	554 737	276 845	277 892	92	93	91

CIRCONDARIO DI SAVONA.

Albisola Marina.....	1 971	946	1 025	1 765	857	908	90	91	89
Albisola Superiore ...	2 858	1 389	1 469	2 453	1 195	1 258	86	86	86
Altare	2 706	1 395	1 311	2 330	1 227	1 103	86	88	84
Bergeggi.....	353	207	146	321	187	134	91	90	92
Biestro	448	224	224	347	172	175	77	77	78
Bormida.....	831	404	427	699	343	356	84	85	83
Brovida	405	213	192	369	198	171	91	93	89
Cairo Montenotte	6 052	3 092	2 960	5 145	2 685	2 460	85	87	83
Carcare.....	2 082	1 075	1 007	1 874	995	879	90	93	87
Celle Ligure.....	2 452	1 177	1 275	2 184	1 055	1 129	89	90	89

Segue : TAVOLA XX.

COMUNI	ABITANTI DI ETÀ SUPERIORE A 6 ANNI						Su 100 abitanti di età superiore a 6 anni sapevano leggere		
	in complesso			che sapevano leggere			MF	M	F
	MF	M	F	MF	M	F			
Cengio	2 010	1 034	976	1 905	970	935	95	94	96
Cogoleto	4 955	2 675	2 280	4 553	2 489	2 064	92	93	91
Cosseria	1 105	588	517	1 009	543	466	91	92	90
Dego	1 989	992	997	1 601	815	786	80	82	79
Ellera	752	388	364	599	311	288	80	80	79
Giusvalla.....	813	434	379	662	361	301	81	83	79
Mallare.....	1 447	756	691	1 235	676	559	85	89	81
Martina Olba	1 446	618	828	1 233	527	706	85	85	85
Millesimo.....	1 699	841	858	1 446	726	720	85	86	84
Mioglia.....	1 050	529	521	913	489	424	87	92	81
Murialdo	1 599	804	795	1 409	726	683	88	90	86
Noli	1 902	927	975	1 566	768	798	82	83	82
Olba	449	212	237	413	196	217	92	92	92
Osiglia	965	473	492	873	431	442	90	91	90
Pallare	545	262	283	463	226	237	85	86	84
Piana Crixia	1 259	648	611	1 140	602	538	91	93	88
Plodio.....	325	176	149	308	167	141	95	95	95
Pontinvrea.....	807	429	378	675	367	308	84	86	81
Quiliano.....	5 169	2 640	2 529	4 607	2 398	2 209	89	91	87
Roccavignale.....	1 058	549	509	921	481	440	87	88	86
Rocchetta Cengio	334	168	166	306	157	149	92	93	90
Santa Giulia.....	657	338	319	537	287	250	82	85	78
Sassello	3 641	1 701	1 940	3 353	1 546	1 807	92	91	93
Savona	53 529	26 998	26 531	49 387	25 086	24 301	92	93	92
Segno.....	656	336	320	574	297	277	88	88	87
Spotorno	1 507	720	787	1 461	704	757	97	98	96
Stella	3 057	1 465	1 592	2 793	1 352	1 441	91	92	91
Tiglieto	1 094	519	575	920	439	481	84	85	84
Vado Ligure.....	4 798	2 400	2 398	4 440	2 227	2 213	93	93	92
Varazze	9 820	4 517	5 303	9 015	4 130	4 885	92	91	92
Vezi Portio	696	340	356	587	299	288	84	88	81
Circondario di Savona .	131 291	65 599	65 692	118 391	59 707	58 684	90	91	89

CIRCONDARIO DI SPEZIA.

Ameglia	3 362	1 618	1 744	2 501	1 291	1 210	74	80	69
Arcola.....	11 777	6 294	5 483	10 220	5 805	4 415	87	92	81
Beverino	2 365	1 124	1 241	1 706	860	846	72	77	68
Bolano	1 970	951	1 019	1 383	735	648	70	77	64
Bonassola	1 271	606	665	894	483	411	70	80	62
Borghetto di Vara...	1 430	696	734	1 104	585	519	77	84	71

Segue: TAVOLA XX.

COMUNI	ABITANTI DI ETÀ SUPERIORE A 6 ANNI						Su 100 abitanti di età superiore a 6 anni sapevano leggere		
	in complesso			che sapevano leggere			MF	M	F
	MF	M	F	MF	M	F			
Brugnato.....	859	424	435	592	293	299	69	69	69
Carro.....	1 255	572	683	891	429	462	71	75	68
Carrodano.....	996	498	498	674	368	306	68	74	61
Castelnuovo di Magra.	3 893	1 894	1 999	2 503	1 428	1 075	64	75	54
Deiva.....	1 530	861	669	1 287	748	539	84	87	81
Follo.....	3 082	1 460	1 622	2 314	1 220	1 094	75	84	67
Framura.....	1 213	598	615	912	471	441	75	79	72
Lerici.....	9 089	4 247	4 842	8 187	3 943	4 244	90	93	88
Levanto.....	5 060	2 485	2 575	3 976	2 119	1 857	79	85	72
Monterosso al Mare..	1 647	771	876	1 270	659	611	77	85	70
Ortonovo.....	3 341	1 680	1 661	2 203	1 302	901	66	78	54
Pignone.....	897	439	458	653	348	305	73	79	67
Portovenere.....	5 319	2 964	2 355	4 436	2 525	1 911	83	85	81
Riccò del Golfo di Spezia.....	2 502	1 240	1 262	1 914	1 068	846	76	86	67
Riomaggiore.....	3 400	1 822	1 578	2 828	1 633	1 195	83	90	76
Santo Stefano di Magra.....	3 168	1 565	1 603	2 669	1 339	1 330	84	86	83
Sarzana.....	12 089	6 106	5 983	10 312	5 216	5 096	85	85	85
Sesta Godano.....	3 254	1 635	1 619	1 919	1 012	907	59	62	56
Spezia.....	79 593	43 235	36 358	71 875	40 048	31 827	90	93	88
Vernazza.....	1 918	907	1 011	1 412	737	675	74	81	67
Vezzano Ligure.....	7 042	3 547	3 495	5 383	2 995	2 388	76	84	68
Zignago.....	1 417	710	707	871	493	378	61	69	53
Circondario di Spezia ..	174 739	90 949	83 790	146 889	80 153	66 736	84	88	80
Provincia di Genova...	1070670	532 908	537 762	963 154	487 609	475 545	90	91	88

Provincia di Porto Maurizio.

CIRCONDARIO DI PORTO MAURIZIO.

Aquila di Arroscia...	738	390	348	638	359	279	86	92	80
Armo.....	321	164	157	292	146	146	91	89	93
Arzeno d'Oneglia....	197	98	99	182	95	87	92	97	88
Aurigo.....	682	356	326	567	295	272	83	83	83
Bestagno.....	252	130	122	249	129	120	99	99	98
Borghetto di Arroscia	914	471	443	842	448	394	92	95	89
Borgomaro.....	628	339	289	554	297	257	88	88	89
Borgo Sant'Agata...	448	240	208	439	240	199	98	100	96
Candeaasco.....	182	96	86	169	92	77	93	96	90
Caramagna Ligure...	724	339	385	640	307	333	88	91	86
Caravonica.....	260	142	118	252	141	111	97	99	94
Carpasio.....	579	309	270	462	261	201	80	84	74
Cartari e Calderara..	389	202	187	350	193	157	90	96	84
Castelvechio di Santa Maria Maggiore..	1 084	538	546	1 006	518	488	93	96	89

Segue : TAVOLA XX.

ISTAT. ANNO 1901

COMUNI	ABITANTI DI ETÀ SUPERIORE A 6 ANNI						Su 100 abitanti di età superiore a 6 anni sapevano leggere		
	in complesso			che sapevano leggere			MF	M	F
	MF	M	F	MF	M	F			
Cenova.....	236	124	112	220	116	104	93	94	93
Cervo.....	645	283	362	618	270	348	96	95	96
Cesio.....	289	153	136	274	145	129	95	95	95
Chiusanico.....	382	188	194	369	183	186	97	97	96
Chiusavecchia.....	304	162	142	294	157	137	97	97	96
Civezza.....	568	292	276	516	277	239	91	95	87
Conio.....	415	202	213	373	195	178	90	97	84
Cosio di Arroscia....	902	451	451	760	407	353	84	90	78
Costa di Oneglia....	358	180	178	338	178	160	94	99	90
Diano Arentino.....	373	192	181	349	180	169	94	94	93
Diano Borello.....	749	383	366	665	351	314	89	92	86
Diano Calderina.....	522	255	267	497	243	254	95	95	95
Diano Castello.....	853	375	478	758	326	432	89	87	90
Diano Marina.....	1 835	868	967	1 734	824	910	94	95	94
Diano San Pietro...	541	280	261	516	266	250	95	95	96
Dolcedo.....	1 727	851	876	1 578	795	783	91	93	89
Gazzelli.....	340	161	179	323	156	167	95	97	93
Lavina.....	264	158	106	253	154	99	96	97	93
Lucinasco.....	512	254	258	483	250	233	94	98	90
Maro Castello.....	87	42	45	80	39	41	92	93	91
Mendatica.....	656	328	328	585	314	271	89	96	83
Moano.....	533	267	266	471	237	234	88	89	88
Moltedo Superiore...	377	179	198	352	168	184	93	94	93
Montegrazie.....	449	225	224	413	212	201	92	94	90
Montegrosso Pian Lat- te.....	354	190	164	300	171	129	85	90	79
Olivastri.....	114	51	63	110	50	60	96	98	95
Oneglia.....	11 285	5 970	5 315	10 493	5 641	4 852	93	94	91
Pantasina.....	312	175	137	278	160	118	89	91	86
Pianavia.....	155	88	67	135	84	51	87	95	76
Piani.....	509	254	255	491	246	245	96	97	96
Pietrabruna.....	677	332	345	620	318	302	92	96	88
Pieve di Tecò.....	2 124	1 099	1 025	1 951	1 016	935	92	92	91
Poggi.....	326	160	166	289	143	146	89	89	88
Pontedassio.....	913	437	476	871	416	455	95	95	96
Pornassio.....	1 194	645	549	1 098	621	477	92	96	87
Porto Maurizio.....	8 116	4 010	4 106	7 681	3 828	3 853	95	95	94
Prelà.....	566	270	296	557	269	288	98	100	97
Ranzo.....	925	481	444	792	439	353	86	91	80
Rezzo.....	880	449	431	782	421	361	89	94	84
San Bartolomeo del Cervo.....	1 034	499	535	948	459	489	92	92	91
San Lazzaro Reale..	192	103	89	189	101	88	98	98	99
Sarola.....	200	101	99	189	99	90	95	98	91

Segue: TAVOLA XX.

COMUNI	ABITANTI DI ETÀ SUPERIORE A 6 ANNI						Su 100 abitanti di età superiore a 6 anni sapevano leggere		
	in complesso			che sapevano leggere			MF	M	F
	MF	M	F	MF	M	F			
Tavole	365	183	182	356	178	178	98	97	98
Torrazza	235	113	122	217	108	109	92	96	89
Torria	367	190	177	340	180	160	93	95	90
Valloria Marittima ..	194	92	102	188	89	99	97	97	97
Vasia	392	198	194	374	192	182	95	97	94
Vessalico	461	238	223	420	224	196	91	94	88
Villa Faraldi	750	382	368	632	342	290	84	90	79
Villa Guardia	172	86	86	168	86	82	98	100	95
Villa Talla	219	118	101	199	105	94	91	89	93
Villa Viani	328	156	172	303	153	150	92	98	87
Ville San Pietro.....	344	179	165	300	163	137	87	91	83
Ville San Sebastiano.	221	127	94	220	127	93	100	100	99
Circondario di Porto Maurizio	55 239	28 043	27 196	50 952	26 393	24 559	92	94	90

CIRCONDARIO DI SAN REMO.

Airole	1 018	520	498	814	436	378	80	84	76
Apricale	1 335	668	667	980	532	448	73	80	67
Badalucco	2 351	1 179	1 172	2 113	1 084	1 029	90	92	88
Bajardo	1 158	589	569	975	502	473	84	85	83
Bordighera	5 321	2 291	3 030	5 067	2 183	2 884	95	95	95
Borghetto San Niccolò	1 575	824	751	1 495	793	702	95	96	93
Boscomare	286	133	153	253	118	135	88	89	88
Bussana	884	413	471	818	394	424	93	95	90
Camporosso	1 635	815	820	1 475	762	713	90	93	87
Castellaro	535	266	269	475	251	224	89	94	83
Castel Vittorio	1 224	621	603	924	501	423	75	81	70
Ceriana	2 331	1 184	1 147	2 018	1 085	933	87	92	81
Cipressa	432	240	192	392	230	162	91	96	84
Coldirodi	2 774	1 361	1 413	2 605	1 292	1 313	94	95	93
Costarainera	457	296	161	412	279	133	90	94	83
Dolceacqua	1 899	920	979	1 701	850	851	90	92	87
Isolabona	972	494	478	836	443	393	86	90	82
Lingueglietta	343	159	184	326	151	175	95	95	95
Molini di Triora	2 328	1 206	1 122	1 947	1 045	902	84	87	80
Montalto Ligure	975	482	493	761	404	357	78	84	72
Olivetta San Michele	1 086	583	503	979	538	441	90	92	88
Perinaldo	1 475	757	718	1 261	695	566	85	92	79
Pigna	2 414	1 206	1 208	2 111	1 095	1 016	87	91	84
Pompeiana	581	281	300	538	262	276	93	93	92

Segue : TAVOLA XX.

COMUNI	ABITANTI DI ETÀ SUPERIORE A 6 ANNI						Su 100 abitanti di età superiore a 6 anni sapevano leggere		
	in complesso			che sapevano leggere			MF	M	F
	MF	M	F	MF	M	F			
Riva Ligure.....	734	359	375	671	336	335	91	94	89
Rocchetta Nervina...	543	293	250	457	271	186	84	92	74
San Biagio della Cima	746	379	367	721	376	345	97	99	94
San Lorenzo al Mare	358	206	152	343	195	148	96	95	97
San Remo.....	21 999	10 376	11 623	20 446	9 746	10 700	93	94	92
Santo Stefano al Mare	649	327	322	596	312	284	92	95	88
Sasso di Bordighera.	166	85	81	156	79	77	94	93	95
Seborga.....	239	128	111	204	118	86	85	92	77
Soldano.....	528	267	261	470	252	218	89	94	84
Taggia.....	5 063	2 483	2 580	4 365	2 157	2 208	86	87	86
Terzorio.....	250	127	123	232	120	112	93	94	91
Triora.....	1 372	700	672	1 143	617	526	83	88	78
Vallebona.....	700	364	336	627	333	294	90	91	88
Vallecrosia.....	1 900	855	1 045	1 799	826	973	95	97	93
Ventimiglia.....	12 946	6 509	6 437	12 073	6 002	6 071	93	92	94
Circondario di San Remo	83 582	40 946	42 636	75 579	37 665	37 914	90	92	89
Provincia di Porto Maurizio	138 821	68 989	69 832	126 531	64 058	62 473	91	93	89

b) nelle Zone agricole e nella Regione.

Provincia di Genova.

Regione di Montagna.

Alta Valle Bormida..	3 780	1 956	1 824	3 395	1 787	1 608	90	91	88
Medie montagne Subalpine.....	14 945	7 569	7 376	13 095	6 901	6 194	88	91	84
Bassa montagna litoranea Albenga.....	35 964	17 652	18 312	32 875	16 392	16 483	91	93	90
Montagna litoranea Chiavari.....	60 564	28 737	31 827	55 150	26 362	28 788	91	92	90
Montagna intermedia Chiavari.....	23 798	11 659	12 139	20 026	10 021	10 005	84	86	82
Alta montagna Chiavari.....	21 724	10 675	11 049	18 596	9 441	9 155	86	88	83
Montagna litoranea Genova.....	460 050	225 800	234 250	427 241	212 081	215 160	93	94	92
Montagna intermedia Genova.....	78 792	40 091	38 701	70 195	36 095	34 100	89	90	88
Alta montagna Genova.....	64 557	31 907	32 650	56 939	28 427	28 512	88	89	87

Segue : TAVOLA XX.

COMUNI	ABITANTI DI ETÀ SUPERIORE A 6 ANNI						Su 100 abitanti di età superiore a 6 anni sapevano leggere		
	in complesso			che sapevano leggere			MF	M	F
	MF	M	F	MF	M	F			
Montagna litoranea Savona	90 570	45 326	45 244	82 802	41 736	41 066	91	92	91
Alta montagna Savona.....	40 721	20 273	20 448	35 589	17 971	17 618	87	88	86
Media montagna del Vara	6 922	3 415	3 507	4 355	2 302	2 053	63	67	59
Bassa montagna litoranea Spezia.....	16 039	8 050	7 989	12 579	6 850	5 729	78	85	72
Isola di Capraia	466	314	152	362	242	120	78	77	79
Regione di Montagna ..	918 892	453 424	465 468	833 199	416 608	416 591	91	92	89

Regione di Collina.

Alto colle Valli Vara e Magra	136 521	71 813	64 708	116 974	64 446	52 528	86	90	81
Collepiano di Sarzana	15 257	7 671	7 586	12 981	6 555	6 426	85	85	85
Regione di Collina	151 778	79 484	72 294	129 955	71 001	58 954	86	89	82

Provincia di Porto Maurizio.

Regione di Montagna.

Alta montagna di Porto Maurizio.....	8 696	4 494	4 202	7 712	4 148	3 564	88	92	85
Media montagna di Porto Maurizio	18 266	9 313	8 953	16 836	8 789	8 047	92	94	90
Bassa montagna litoranea di Porto Maurizio.....	28 277	14 236	14 041	26 404	13 456	12 948	93	95	92
Alta montagna San Remo	8 967	4 609	4 358	7 561	4 067	3 494	84	88	80
Media montagna San Remo	13 800	6 926	6 874	11 712	6 149	5 563	85	88	81
Bassa montagna litoranea San Remo ..	60 815	29 411	31 404	56 306	27 449	28 857	93	93	92
Regione di Montagna ..	138 821	68 989	69 832	126 531	64 058	62 473	91	93	89
Liguria.....	1 209 491	601 897	607 594	1 089 685	551 667	538 018	90	92	89

TAVOLA XXI.

**Abitanti di età superiore a 6 anni che sapevano leggere,
distinti secondo il sesso e l'età.**

(REGIONE)

ETÀ ANNI	Abitanti di età superiore a 6 anni						Su 100 abitanti del corrispondente gruppo di età sapevano leggere		
	in complesso			che sapevano leggere			MF	M	F
	MF	M	F	MF	M	F			
Da 6 a 7.....	23 248	11 823	11 425	15 552	7 904	7 648	67	67	67
7 - 8.....	24 302	12 280	12 022	20 277	10 210	10 067	83	83	84
8 - 9.....	24 918	12 566	12 352	22 521	11 256	11 265	90	90	91
9 - 10.....	24 498	12 347	12 151	22 814	11 444	11 370	93	93	94
10 - 11.....	25 245	12 796	12 449	24 216	12 251	11 965	96	96	96
11 - 12.....	25 807	13 065	12 742	25 079	12 732	12 347	97	97	97
12 - 13.....	24 853	12 452	12 401	24 029	11 951	12 078	97	96	97
13 - 14.....	25 474	12 894	12 580	24 813	12 562	12 251	97	97	97
14 - 15.....	24 524	12 342	12 182	23 807	12 028	11 779	97	97	97
15 - 16.....	25 195	12 481	12 714	24 553	12 175	12 378	97	98	97
16 - 17.....	25 036	12 432	12 604	24 431	12 131	12 300	98	98	98
17 - 18.....	25 414	12 800	12 614	24 825	12 481	12 344	98	98	98
18 - 19.....	24 494	12 194	12 300	24 076	11 970	12 106	98	98	98
19 - 20.....	25 948	13 463	12 485	25 371	13 047	12 324	98	97	98
20 - 21.....	29 882	17 530	12 352	28 560	16 545	12 015	96	94	97
21 - 25.....	97 284	48 233	49 051	93 675	46 628	47 047	96	97	96
25 - 30.....	114 104	54 542	59 562	109 085	52 564	56 521	96	96	95
30 - 35.....	106 881	51 945	54 936	101 025	49 530	51 495	95	95	94
35 - 40.....	93 580	46 250	47 330	87 105	43 584	43 521	93	94	92
40 - 45.....	84 726	42 152	42 574	77 154	38 959	38 195	91	92	90
45 - 50.....	74 525	37 562	36 963	66 076	34 015	32 061	89	91	87
50 - 55.....	65 102	32 730	32 372	55 732	29 023	26 709	86	89	83
55 - 60.....	58 801	29 808	28 993	49 093	25 818	23 275	83	87	80
60 - 65.....	47 594	23 377	24 217	37 234	19 595	17 639	78	84	73
65 - 70.....	36 333	17 647	18 686	26 793	14 178	12 615	74	80	68
70 - 75.....	25 859	12 231	13 628	17 077	9 105	7 972	66	74	58
75 - 80.....	15 761	7 507	8 254	9 418	5 160	4 258	60	69	52
80 - 85.....	7 079	3 204	3 875	3 816	2 058	1 758	54	64	45
85 - 90.....	2 431	1 048	1 383	1 206	646	560	50	62	40
90 - 95.....	517	181	336	242	110	132	47	61	39
95 - 100.....	63	11	52	27	6	21	43	55	40
oltre 100.....	13	4	9	3	1	2	23	25	22
In complesso.....	1 209 491	601 897	607 594	1 089 685	551 667	538 018	90	92	89

20-21-22-23
 24-25-26-27
 28-29-30-31

Year	Month	Day	Event	Location	Notes
1911	Jan	1
1911	Jan	2
1911	Jan	3
1911	Jan	4
1911	Jan	5
1911	Jan	6
1911	Jan	7
1911	Jan	8
1911	Jan	9
1911	Jan	10
1911	Jan	11
1911	Jan	12
1911	Jan	13
1911	Jan	14
1911	Jan	15
1911	Jan	16
1911	Jan	17
1911	Jan	18
1911	Jan	19
1911	Jan	20
1911	Jan	21
1911	Jan	22
1911	Jan	23
1911	Jan	24
1911	Jan	25
1911	Jan	26
1911	Jan	27
1911	Jan	28
1911	Jan	29
1911	Jan	30
1911	Jan	31
1911	Feb	1
1911	Feb	2
1911	Feb	3
1911	Feb	4
1911	Feb	5
1911	Feb	6
1911	Feb	7
1911	Feb	8
1911	Feb	9
1911	Feb	10
1911	Feb	11
1911	Feb	12
1911	Feb	13
1911	Feb	14
1911	Feb	15
1911	Feb	16
1911	Feb	17
1911	Feb	18
1911	Feb	19
1911	Feb	20
1911	Feb	21
1911	Feb	22
1911	Feb	23
1911	Feb	24
1911	Feb	25
1911	Feb	26
1911	Feb	27
1911	Feb	28
1911	Feb	29
1911	Mar	1
1911	Mar	2
1911	Mar	3
1911	Mar	4
1911	Mar	5
1911	Mar	6
1911	Mar	7
1911	Mar	8
1911	Mar	9
1911	Mar	10
1911	Mar	11
1911	Mar	12
1911	Mar	13
1911	Mar	14
1911	Mar	15
1911	Mar	16
1911	Mar	17
1911	Mar	18
1911	Mar	19
1911	Mar	20
1911	Mar	21
1911	Mar	22
1911	Mar	23
1911	Mar	24
1911	Mar	25
1911	Mar	26
1911	Mar	27
1911	Mar	28
1911	Mar	29
1911	Mar	30
1911	Mar	31

TAVOLA XXII.

Popolazione presente di età superiore a 10 anni classificata secondo il sesso e la professione.

(REGIONE)

AVVERTENZE. — La classificazione *per professioni* della popolazione di età superiore a 10 anni riproduce, nelle grandi linee e nei singoli raggruppamenti, quella del Censimento precedente, riducendone peraltro notevolmente le voci.

Tale riduzione è stata imposta, più ancora che dalla necessità di semplificare le operazioni di spoglio, dalla natura stessa del materiale raccolto, il quale non permetteva, generalmente, quella ricca suddivisione secondo la natura delle diverse aziende, che distingue la classificazione del 1911.

Sono note le difficoltà sorte ogni qualvolta si è tentato di fondere in un unico elenco la classificazione della popolazione attiva, secondo le industrie ove tale attività si esercita e secondo il carattere individuale della attività medesima, ossia secondo la professione.

Le indicazioni fornite sui modelli del Censimento possono servire generalmente soltanto per una classificazione secondo questo ultimo criterio (classificazione professionale), mentre la base di una classificazione industriale non può aversi che in un Censimento delle singole aziende.

Nell'elenco del 1911 che, per rendere possibili i confronti, è stato seguito anche nel Censimento del 1921, appare invece prevalente il carattere industriale della classificazione per il quale, come si è detto, mancavano, nelle risposte ai quesiti del foglio di famiglia del 1921, i necessari elementi.

Si aggiunga che, negli ultimi anni, per lo sviluppo preso dalle grandi industrie e dai sindacati che raggruppano grandi masse operaie, è invalsa sempre più l'abitudine fra gli operai di indicare la propria professione con la denominazione generica del gruppo di appartenenza, come, ad esempio, *operaio metallurgico, tessile, chimico* e simili, in modo da rendere impossibile una classificazione che avrebbe richiesto indicazioni più minute e specifiche.

Ad ogni modo, per facilitare i confronti fra i due Censimenti, si riporta qui di seguito un prospetto nel quale, di fronte al numero di ogni sottoclasse del Censimento odierno, sono indicati i numeri corrispondenti delle sottoclassi del Censimento 1911.

1918

...

...

**Tabella di confronto delle sottoclassi professionali
adottate nel V Censimento (1911) e nel VI Censimento (1921).**

Sottoclasse del VI Censimento	Riferimento alla sottoclasse del V Censimento	Sottoclasse del VI Censimento	Riferimento alla sottoclasse del V Censimento	Sottoclasse del VI Censimento	Riferimento alla sottoclasse del V Censimento	Sottoclasse del VI Censimento	Riferimento alla sottoclasse del V Censimento
1	1	48	91 a 101, 130	95	201	143	253
2	2	49	102 a 106	96	202	144	263
3	3	50	107, 108, 110, 112, 114	97	203	145	264
4	4	51	113	98	204	146	265 a 267
5	5	52	111	99	133 in parte, 205	147	269
6	6	53	109	100	206, 208 a 210, 259	148	268
7	18	54	115, 116	101	310 in parte	149	270
8	7, 8	55	117 a 119	102	211	150	271
9	12	56	120	103	214	151	272
10	13 a 16	57	121, 122	104	215	152	273
11	9, 11	58	123	105	216	153	274
12	19	59	124	106	217	154	275
13	10, 17	60	125	107	218	155	276
14	21	61	126	108	229	156	277
15	20	62	127	109	212, 213	157	278
16	22 a 25	63	128	110	220, 221	158	279
17	26 a 29, 31	64	131	111	219	159	280
18	30, 32	65	132	112	222, 223 in parte	160	281
19	33	66	134 a 159, 175, 176	113	224	161	282
20	35 a 38, 129	67	160, 162	114	225	162	283
21	34, 39, 40	68	161, 163	115	226	163	284
22	(a)	69	164, 165	116	227	164	286
23	41, 42	70	166 a 169	117	228	165	287
24	43	71	170	118	223 in parte	166	288
25	44 a 47	72	171	119	231	167	289
26	48, 49	73	172	120	233	168	290
27	50	74	173, 174 in parte	121	234	169	291
28	51, 52	75	174 in parte	122	232	170	293
29	53	76	207	123	235, 236	171	294
30	54, 55	77	239	124	237	172	295
31	56, 57	78	178	125	238	173	296
32	58	79	180, 181	126	230	174	297
33	59, 60	80	182	127	240	175	298
34	61	81	183	128	241 a 244	176	299
35	62 a 64	82	186	129	245	177	300, 301
36	65	83	184, 185	130	246, 247	178	198, 292
37	66, 74	84	187	131	364 in parte	179	258
38	67, 68	85	188	132	254	180	302
39	69	86	179	133	248, 285	181	303
40	70, 71	87	190	134	249	182	—
41	72	88	177, 189, 191 a 195	135	260	183	305
42	73	89	196	136	261	184	304
43	75	90	197	137	262	185	306
44	76, 77	91	199	138	255 a 257	186	307
45	78, 79	92	133, 200 in parte	139	364 in parte	187	308
46	80 a 86	93	133, 200 in parte	140	250	188	309 in parte
47	87 a 90	94	133, 200 in parte	141	251	189	309 in parte
				142	252	190	364 in parte

(a) Ripartiti fra le sottoclassi 34, 36 e 37.

TAVOLA XXII.

**Popolazione presente di età superiore a 10 anni
classificata secondo il sesso e la professione.**

(REGIONE)

Classe	Sottoclasse	PROFESSIONI E CONDIZIONI a) padroni di aziende, amministratori, direttori, b) impiegati, c) artigiani indipendenti, d) operai salariati, garzoni.	Posizione			
				M F	M	F
		AGRICOLTURA - CACCIA - PESCA				
1		AGRICOLTURA E CACCIA.				
	1	Agricoltori che conducono terreni propri o della famiglia.....		111 215	68 961	42 254
	2	Enfiteuti ed utilisti		385	328	57
	3	Fittavoli		13 662	9 928	3 734
	4	Mezzadri e coloni.....		22 346	14 138	8 208
	5	Contadini obbligati		303	245	58
	6	Giornalieri di campagna, bifolchi e terrazzieri.....		45 198	29 604	15 594
	7	Fattori, agenti di campagna.....		265	216	49
	8	Giardinieri, ortolani, fiorai e coltivatori di tabacco...		3 433	2 759	674
	9	Pastori, bovani e mandriani		645	481	164
	10	Allevatori di animali, apicoltori, bachicoltori, sericultori.....		5	5	—
	11	Boscaioli, carbonai e taglialegna.....		650	628	22
	12	Guardie campestri e guardaboschi privati.....		102	99	3
	13	Cacciatori, guardacaccia, raccoglitori di funghi, tartufi, ecc.....		3	3	—
		Totale classe 1		198 212	127 395	70 817
2		PESCA.				
	14	Piscicultori.....		23	18	5
	15	Pescatori e vallanti.....		2 807	2 706	101
		Totale classe 2		2 830	2 724	106
		Totale Agricoltura - caccia - pesca		201 042	130 119	70 923
		INDUSTRIA				
3		MINIERE.				
	16	Minatori di metalli, solfo, combustibili fossili. Addetti alle ricerche minerarie.....	a	17	17	—
			b	17	16	1
			d	1 985	1 985	—
		Totale classe 3		2 019	2 018	1

Segue : TAVOLA XXII.

Classe	Sottoclasse	PROFESSIONI E CONDIZIONI a) padroni di aziende, amministratori, direttori, b) impiegati, c) artigiani indipendenti, d) operai salariati, garzoni.	Posizione	M F		
				M	F	
4		CAVE DI OGNI GENERE.				
	17	Cavatori di pietre, di materiale da cementi, di sabbia e ghiaia, di materiale per laterizi, per porcellane, vetrerie e simili. Cavatori di torba.....	a b d	31 6 640	31 6 638	— — 2
		Totale classe 4		677	675	2
5		SALINE MARITTIME E ACQUE MINERALI.				
	18	Salinari; addetti alla estrazione delle acque minerali.	a b d	1 1 10	1 1 7	— — 3
		Totale classe 5		12	9	3
6		INDUSTRIA DEL LEGNO, DELLA PAGLIA E AFFINI.				
	19	Addetti ai depositi, alla conservazione e stagionatura del legname. Segatori, sbozzatori del legname	a b c d	130 32 20 660	130 32 20 650	— — — 10
		In complesso		842	832	10
	20	Falegnami, carrozzieri, carpentieri, carradori, cassai, bottai e legnaiuoli	a c d	44 2 641 11 034	42 2 641 11 034	2 — —
		In complesso		13 719	13 717	2
	21	Intagliatori, intarsiatori, tornitori ed ebanisti. Fabbri- canti di mobili, strumenti musicali in legno ed og- getti artistici. Sediari e zoccolari	a b c d	17 6 174 1 518	17 6 174 1 501	— — — 17
		In complesso		1 715	1 698	17
	22	Verniciatori e doratori in genere	c d	142 1 318	142 1 307	— 11
		In complesso		1 460	1 449	11
	23	Fabbricanti di oggetti in truciolo e sughero.....	a c d	28 16 331	28 13 89	— 3 242
		In complesso		375	130	245

Segue : TAVOLA XXII.

Classe	Sottoclasse	PROFESSIONI E CONDIZIONI a) padroni di aziende, amministratori, direttori, b) impiegati, c) artigiani indipendenti, d) operai salariati, garzoni.	Posizione	M	F	F
				F	M	F
7	24	Fabbricanti di oggetti in canna, vinchi, giunchi e simili.....	a	9	8	1
			c	405	331	74
			d	294	207	87
			In complesso	708	546	162
	25	Fabbricanti di oggetti in paglia e fibre affini; fabbricanti di cappelli di paglia, impagliatori di oggetti di vetro, di sedie, canestrai, cestai e storinai; fabbricanti di scope, ecc.....	a	7	4	3
			b	—	—	—
			c	91	74	17
			d	203	137	66
		In complesso	301	215	86	
		Totale classe 6	a	235	229	6
			b	38	38	—
			c	3 489	3 395	94
			d	15 358	14 925	433
		In complesso	19 120	18 587	533	
		INDUSTRIE CHE LAVORANO I CEREALI.				
26	Addetti ai depositi, alla conservazione ed alla lavorazione dei cereali.....	a	25	16	9	
		b	23	22	1	
		d	71	52	19	
		In complesso	119	90	29	
27	Mugnai.....	a	100	78	22	
		c	328	288	40	
		d	642	619	23	
		In complesso	1 070	985	85	
28	Fornai, panettieri e pastai.....	a	345	299	46	
		c	562	522	40	
		d	4 139	3 598	541	
		In complesso	5 046	4 419	627	
29	Pasticcieri, dolcieri, fabbricanti di biscotti; ostiari..	a	48	36	12	
		b	26	18	8	
		c	81	77	4	
		d	675	589	86	
	In complesso	830	720	110		
	Totale classe 7	a	518	429	89	
		b	49	40	9	
		c	971	887	84	
		d	5 527	4 858	669	
	In complesso	7 065	6 214	851		

Segue : TAVOLA XXII.

Classe	Sottoclasse	PROFESSIONI E CONDIZIONI		Posizione	M F	M	F
		a) padroni di aziende, amministratori, direttori, b) impiegati, c) artigiani indipendenti, d) operai salariati, garzoni.					
8		INDUSTRIE CHE UTILIZZANO FRUTTA, VERDURE E SEMI.					
	30	Addetti alla condizionatura ed alla conservazione dei foraggi, frutta e verdura.....	a	13	13	—	
			d	32	20	12	
			In complesso	45	33	12	
	31	Addetti agli stabilimenti enologici e alla produzione dell'olio.....	a	91	83	8	
			b	174	136	38	
			d	419	338	81	
			In complesso	684	557	127	
	32	Fabbricanti di sciroppi, conserve e sughi concentrati..	a	12	12	—	
			b	5	5	—	
			c	—	—	—	
			d	82	16	66	
	In complesso	99	33	66			
	33	Addetti alla lavorazione del caffè, dei surrogati e delle droghe; addetti alla fabbricazione dei frutti canditi; gelatieri, confettieri, ecc.	a	32	29	3	
			b	55	51	4	
c			6	4	2		
d			188	61	127		
In complesso			281	145	136		
		Totale classe 8	a	148	137	11	
			b	234	192	42	
			c	6	4	2	
			d	721	435	286	
		In complesso	1 109	768	341		
9		INDUSTRIE CHE UTILIZZANO PRODOTTI ANIMALI.					
	34	Addetti alla lavorazione del latte, del formaggio, del burro e dei latticini.....	a	12	11	1	
			b	2	2	—	
			c	—	—	—	
			d	86	48	38	
	In complesso	100	61	39			
	35	Addetti alla macellazione, conservazione e lavorazione della carne, alla conservazione del pollame, delle uova e del pesce.....	a	29	25	4	
			b	8	8	—	
			c	8	6	2	
			d	268	247	21	
		In complesso	313	286	27		

Segue TAVOLA XXII.

Classe	Sottoclasse	PROFESSIONI E CONDIZIONI		Posizione	M F	M	F		
		a) padroni di aziende, amministratori, direttori, b) impiegati, c) artigiani indipendenti, d) operai salariati, garzoni.							
10	36	Addetti alla lavorazione del miele e della cera.....	a	1	1	—			
			b	1	1	—			
			c	2	2	—			
			d	4	4	—			
			In complesso	8	8	—			
		Totale classe 9	a	42	37	5			
			b	11	11	—			
			c	10	8	2			
			d	358	299	59			
			In complesso	421	355	66			
				INDUSTRIE CHE UTILIZZANO SPOGLIE ANIMALI.					
		37	Addetti alla lavorazione del pelo, delle budella e delle spugne. Imbalsamatori di animali.....	a	12	12	—		
				b	7	7	—		
				c	3	1	2		
				d	58	39	19		
In complesso	80			59	21				
38	Conciatori e lucidatori di pelli.....	a	74	72	2				
		c	75	72	3				
		d	1 583	1 501	82				
		In complesso	1 732	1 645	87				
39	Calzolai, orlatrici e aggiuntatrici di scarpe.....	a	27	25	2				
		c	3 966	3 899	67				
		d	3 711	3 478	233				
		In complesso	7 704	7 402	302				
40	Guantai; fabbricanti di articoli in pelle.....	a	11	10	1				
		c	19	13	6				
		d	120	54	66				
		In complesso	150	77	73				
41	Sellai; fabbricanti di finimenti, cinghie ed oggetti per militari.....	a	4	3	1				
		c	101	99	2				
		d	197	196	1				
		In complesso	302	298	4				

S. gue : TAVOLA XXII.

Classe	Sottoclasse	PROFESSIONI E CONDIZIONI a) padroni di aziende, amministratori, direttori, b) impiegati, c) artigiani indipendenti, d) operai salariati, garzoni.	Posizione			
				M F	M	F
11	42	Pellicciai	<i>a</i>	1	1	—
			<i>c</i>	19	5	14
			<i>d</i>	70	26	44
			In complesso	90	32	58
		Totale classe 10	<i>a</i>	129	123	6
			<i>b</i>	7	7	—
			<i>c</i>	4 183	4 089	94
			<i>d</i>	5 739	5 294	445
			In complesso	10 058	9 513	545
			INDUSTRIA DELLA CARTA.			
11	43	Cernitori e lavoratori di stracci, cernitori di carta; cenciaioli	<i>a</i>	7	7	—
			<i>c</i>	39	34	5
			<i>d</i>	73	39	34
		In complesso	119	80	39	
	44	Fabbricanti di cellulosa, pasta di legno e cartoni; addetti alle cartiere	<i>a</i>	93	82	11
			<i>b</i>	15	13	2
			<i>c</i>	11	10	1
			<i>d</i>	566	289	277
		In complesso	685	394	291	
	45	Fabbricanti di oggetti di carta e cartone; legatori di libri	<i>a</i>	10	9	1
<i>c</i>			46	42	4	
<i>d</i>			328	187	141	
			In complesso	384	238	146
Totale classe 11	<i>a</i>	110	98	12		
	<i>b</i>	15	13	2		
	<i>c</i>	96	86	10		
	<i>d</i>	967	515	452		
	In complesso	1 188	712	476		
	INDUSTRIE CHE UTILIZZANO MATERIALI DIVERSI.					
12	46	Fabbricanti di spazzole, pettini, forcelle, bottoni, articoli per fumatori e ventagli; oggetti di osso, corallo, madreperla e simili; giocattoli e chinca- glierie	<i>a</i>	22	17	5
			<i>b</i>	1	1	—
			<i>c</i>	20	17	3
			<i>d</i>	89	42	47
				Totale classe 12	132	77

Segue : TAVOLA XXII.

Classe	Sottoclasse	PROFESSIONI E CONDIZIONI		Posizione	M F	M	F
		a) padroni di aziende, amministratori, direttori, b) impiegati, c) artigiani indipendenti, d) operai salariati, garzoni.					
13		PRODUZIONE E PRIMA LAVORAZIONE DEI METALLI.					
	47	Fonditori, affinatori, bollitori, forgiatori, laminatori, trafilettori, ecc.....	a	22	22	—	
			b	19	19	—	
			d	2 247	2 244	3	
		Totale classe 13		2 238	2 285	3	
14		SUCCESSIVE LAVORAZIONI DEI METALLI.					
	48	Fabbri, maniscalchi, magnani, ramai, caldarai, ottonai, arrotini, coltellai, battitori, lattonieri, stagnai; verniciatori, doratori, nichelatori, smaltatori; fabbricanti di letti e mobili in ferro; fabbricanti di strumenti chirurgici.....	a	58	58	—	
			b	12	12	—	
			c	1 747	1 747	—	
			d	13 071	12 783	288	
		Totale classe 14		14 888	14 600	288	
15		COSTRUZIONI MECCANICHE IN GENERE, LAVORAZIONE METALLI PREZIOSI, ECC.					
	49	Fabbricanti di macchine agricole e industriali. Costruttori di materiale per trasporti con guide e senza guide, per trasporti aerei. Addetti ai cantieri navali	a	236	236	—	
			b	1 449	1 362	87	
			d	36 595	36 219	376	
				In complesso		38 280	37 817
	50	Costruttori di apparecchi fisici e di precisione; di pesi e misure, strumenti musicali, macchine da scrivere e fotografiche. Fabbricanti di apparecchi ortopedici, ecc. Ottici.....	a	29	29	—	
			b	14	14	—	
			c	30	30	—	
			d	165	150	15	
			In complesso		238	223	15
	51	Fabbricanti di armi da fuoco e di proiettili.....	a	12	11	1	
			b	13	13	—	
			c	11	11	—	
d			133	129	4		
		In complesso		169	164	5	
52	Costruttori di apparecchi elettrici.....	a	17	17	—		
		b	11	11	—		
		d	62	47	15		
		In complesso		90	75	15	
13	Orologiai	a	16	15	1		
		c	82	82	—		
		d	136	132	4		
		In complesso		234	229	5	

Segue : TAVOLA XXII.

Classe	Sottoclasse	PROFESSIONI E CONDIZIONI a) padroni di aziende, amministratori, direttori, b) impiegati, c) artigiani indipendenti, d) operai salariati, garzoni.	Posizione	M	F					
				F	M	F				
54		Orefici, argentieri e gioiellieri ; fabbricanti di filigrana, monete e medaglie.....	a	57	54	3				
			b	16	15	1				
			c	149	147	2				
			d	343	218	125				
			In complesso	565	434	131				
			Totale classe 15	a	367	362	5			
				b	1 503	1 415	88			
				c	272	270	2			
				d	37 434	36 895	539			
			In complesso	39 576	38 942	634				
16		PREPARAZIONE E LAVORAZIONE DEI MINERALI.								
			55	Scalpellini, marmisti, segatori, macinatori e sbozzatori di pietra, spaccapietre, sgrossatori di marmi, ma- cinatori e raffinatori di minerali	a	20	19	1		
					c	166	166	—		
					d	1 537	1 521	16		
					In complesso	1 723	1 706	17		
					56	Mosaicisti; scultori in pietra e in marmo; addetti alla lavorazione delle pietre per uso industriale ...	a	9	9	—
							c	12	12	—
							d	44	41	3
					In complesso	65	62	3		
					57	Fornaciai (gesso, calce, cemento, laterizi e materiale refrattario).....	a	34	34	—
c	14	14					—			
d	274	256	18							
In complesso	322	304	18							
58	Fabbricanti di maioliche, porcellane e terrecotte; fabbricanti di stoviglie e terraglie; oggetti artistici; figurinai.....	a	40	39	1					
		b	10	7	3					
		c	19	17	2					
		d	538	481	57					
In complesso	607	544	63							
59	Vetrai ; fabbricanti di perle	a	80	76	4					
		b	22	22	—					
		c	31	31	—					
		d	1 297	1 222	75					
In complesso	1 430	1 351	79							

Segue : TAVOLA XXII.

Classe	Sottoclasse	PROFESSIONI E CONDIZIONI a) padroni di aziende, amministratori, direttori, b) impiegati, c) artigiani indipendenti, d) operai salariati, garzoni.	Posizione	M	F	
				F	M	F
17	60	Asfaltisti e cementisti	a	16	16	—
			c	16	16	—
			d	293	293	—
			In complesso	325	325	—
		Totale classe 16	a	199	193	6
			b	32	29	3
			c	258	256	2
			d	3 983	3 814	169
		In complesso	4 472	4 292	180	
		COSTRUZIONI EDILIZIE, STRADALI E IDRAULICHE.				
61	Costruttori, imprenditori ed assistenti	a	887	887	—	
62	Muratori	d	12 383	12 383	—	
63	Manovali, braccianti, lastricatori, selciaroli, terrazzieri (di città), badilanti, ecc.	d	13 927	13 847	80	
64	Stuccatori, imbianchini, ornatisti, pittori di stanze, addobbatori, decoratori, pavimentatori, tappezzeri in carta, ecc.	c	152	152	—	
		d	1 005	1 005	—	
		In complesso	1 157	1 157	—	
65	Fumisti, docciatori, zincatori, fontanieri e pontaroli.	c	25	25	—	
		d	295	295	—	
		In complesso	320	320	—	
Totale classe 17						
		a	887	887	—	
		c	177	177	—	
		d	27 610	27 530	80	
		In complesso	28 674	28 594	80	
18	66	INDUSTRIA TESSILE. (Seta, cotone, lana, lino, canapa, ecc.). Cernitori, essiccatori, cardatori, maceratori, tessitori, ammarratori, annaspatrici, bardatrici e cordai; addetti al candeggio, tintura e stampa dei tessuti.	a	130	113	17
			b	134	115	19
			c	363	36	327
			d	6 595	1 152	5 443
			Totale classe 18	7 222	1 416	5 806

Segue : TAVOLA XXII.

Classe	Sottoclasse	• PROFESSIONI E CONDIZIONI a) padroni di aziende, amministratori, direttori, b) impiegati, c) artigiani indipendenti, d) operai salariati, garzoni.	Posizione	M		F	
				M	F	M	F
19	TESSUTI SPECIALI.						
	67	Fabbricanti di nastri, passamani, tulle, merletti e cordoni; rivestitori di fili metallici.	a	10	7	3	
			b	1	—	1	
			c	376	—	376	
			d	1 057	6	1 051	
			In complesso	1 444	13	1 431	
	68	Fabbricanti di tessuti a maglia. Retai.....	a	23	23	—	
			b	16	12	4	
			c	63	5	58	
			d	595	30	565	
			In complesso	697	70	627	
	69	Fabbricanti di cappelli e oggetti di feltro.....	a	30	26	4	
			b	7	6	1	
			c	32	23	9	
			d	86	57	29	
			In complesso	155	112	43	
	70	Fabbricanti di impermeabili, tele per usi diversi, tele cerate e simili, copertoni.....	a	16	15	1	
			b	10	8	2	
			c	12	7	5	
d			411	101	310		
		In complesso	449	131	318		
		Totale classe 19	a	79	71	8	
			b	34	26	8	
			c	483	35	448	
			d	2 149	194	1 955	
		In complesso	2 745	326	2 419		
20	VESTIARIO, ARREDAMENTO DOMESTICO, NETTEZZA E ACCONCIATURA DELLA PERSONA.						
	71	Addetti alla confezione della biancheria; asolaie, bustaie, camiciaie, coltraie, cucitrici.....	c	1 229	9	1 220	
			d	2 036	12	2 024	
			In complesso	3 265	21	3 244	
	72	Sarti.....	a	25	16	9	
c			5 930	1 334	4 596		
d			10 020	956	9 064		
		In complesso	15 975	2 306	13 669		

Segue : TAVOLA XXII.

Classe	Sottoclasse	PROFESSIONI E CONDIZIONI a) padroni di aziende, amministratori, direttori, b) impiegati, c) artigiani indipendenti, d) operai salariati, garzoni.	Posizione	M	F		
				F	M	F	
21		73	Tappezzieri, materassai, addobbatori, apparatori ed arazzieri ; battitori di tappeti, trapuntaie, pulitori di vetri e pavimenti	a	15	12	3
				c	363	229	134
				d	704	591	113
			In complesso		1 082	832	250
		74	Modiste, berrettaie e ricamatrici ; ombrellai, cravat- tai e gallonai ; fabbricanti di guarnizioni e parati da chiesa ; frangiai	a	20	5	15
				c	612	13	599
				d	1 138	34	1 104
			In complesso		1 770	52	1 718
		75	Lavandaie, stiratrici, smacchiatrici e tintori	c	1 102	70	1 032
				d	1 482	106	1 376
				In complesso	2 584	176	2 408
		76	Addetti ai bagni pubblici	a	33	28	5
				b	10	9	1
				d	43	25	18
				In complesso	86	62	24
		77	Barbieri e parrucchieri	c	1 299	1 155	144
				d	1 497	1 405	92
				In complesso	2 796	2 560	236
			Totale classe 20	a	93	61	32
				b	10	9	1
	c	10 535		2 810	7 725		
	d	16 920		3 129	13 791		
	In complesso		27 558	6 009	21 549		
		INDUSTRIE CHIMICHE.					
78	Addetti alla fabbricazione delle acque gassose e del ghiaccio ; addetti alla lavorazione delle acque minerali	a	103	100	3		
		b	22	18	4		
		d	172	154	18		
	In complesso		297	272	25		
79	Addetti alla fabbricazione dell'amido, dello zucchero e del glucosio	a	61	55	6		
		b	—	—	—		
		d	220	124	96		
	In complesso		281	179	102		

Segne : TAVOLA XXII.

Classe	Sottoclasse	PROFESSIONI E CONDIZIONI a) padroni di aziende, amministratori, direttori, b) impiegati, c) artigiani indipendenti, d) operai salariati, garzoni.	Posizione			
				M F	M	F
80	Addetti alle distillerie e raffinerie dell'alcool.....		a	9	9	—
			b	16	15	1
			d	57	49	8
			In complesso	82	73	9
81	Fabbricanti di birra, liquori e lieviti.....		a	40	39	1
			b	34	29	5
			c	4	4	—
			d	161	135	26
	In complesso		239	207	32	
82	Addetti alla estrazione delle essenze per profumi, li- quori, eteri.....		a	6	5	1
			b	14	12	2
			c	2	2	—
			d	21	17	4
	In complesso		43	36	7	
83	Fabbricanti di saponi, glicerina, stearina, candele, grassi, oli vegetali e colla		a	88	82	6
			b	26	21	5
			c	18	16	2
			d	365	272	93
	In complesso		497	391	106	
84	Addetti alla fabbricazione del caucciù, della guttaperca, della celluloido e degli oggetti di gomma in genere		a	2	2	—
			b	4	4	—
			d	21	14	7
	In complesso		27	20	7	
85	Addetti alla manifattura dei tabacchi.....		a	4	1	3
			b	18	12	6
			d	1 080	61	1 019
	In complesso		1 102	74	1 028	
86	Fabbricanti di fiammiferi.....		a	—	—	—
			b	—	—	—
			c	—	—	—
			d	7	7	—
	In complesso		7	7	—	
87	Fabbricanti di prodotti esplodenti. Pirotecnici.....		a	6	6	—
			b	4	4	—
			c	1	1	—
			d	43	28	15
	In complesso		54	39	15	

Segue: TAVOLA XXII.

Classe	Sottoclasse	PROFESSIONI E CONDIZIONI a) padroni di aziende, amministratori, direttori, b) impiegati, c) artigiani indipendenti, d) operai salariati, garzoni.	Posizione	M	F	
				F	M	F
22	88	Fabbricanti di concimi chimici, materie coloranti, acidi, prodotti farmaceutici e chimici in genere. Fabbricanti di creme per calzature, di inchiostri, cerelacche, matite, vernici e smalti	a	121	116	5
			b	243	211	32
			c	14	14	—
			d	668	573	95
			In complesso	1 046	914	132
		Totale classe 21	a	440	415	25
			b	381	326	55
			c	39	37	2
			d	2 815	1 434	1 381
			In complesso	3 675	2 212	1 463
			INDUSTRIE POLIGRAFICHE.			
89	Addetti alle tipografie: compositori, correttori, fonditori, mettifoglio, proto, stampatori e scompositori.....	a	80	76	4	
		b	61	43	18	
		c	63	63	—	
		d	1 623	1 310	313	
			In complesso	1 827	1 492	335
90	Litografi e addetti alle arti poligrafiche. Addetti all'officina carta-valori.....	a	9	8	1	
		b	24	22	2	
		c	9	9	—	
		d	375	295	80	
			In complesso	417	334	83
91	Dattilografi, stenografi, copisti e scrivani pubblici...	b	496	31	465	
		Totale classe 22	a	89	84	5
			b	581	96	485
			c	72	72	—
			d	1 998	1 605	393
	In complesso	2 740	1 857	883		
23	92	PRODUZIONE E DISTRIBUZIONE DI FORZA MOTRICE, LUCE, ACQUA, CALORE. Addetti alla produzione e distribuzione di forza motrice, luce e calore; addetti agli impianti di ventilazione ed illuminazione. Eletttricisti.....	a	45	45	—
			b	203	196	7
			c	180	180	—
			d	3 953	3 921	32
				In complesso	4 381	4 342

Segue : TAVOLA XXII.

Classe	Sottoclasse	PROFESSIONI E CONDIZIONI a) padroni di aziende, amministratori, direttori, b) impiegati, c) artigiani indipendenti, d) operai salariati, garzoni.	Posizione	M F			
				M	F	F	
24	93	Addetti alla produzione del gas; fabbricanti di acetilene.....	a	15	15	—	
			b	126	126	—	
			c	3	3	—	
			d	666	664	2	
			In complesso	810	808	2	
		94	Addetti alla generazione del vapore, alla distribuzione della forza motrice a vapore, agl' impianti frigoriferi. di riscaldamento e di acqua potabile	a	5	5	—
				b	30	27	3
				d	148	145	3
			In complesso	183	177	6	
			Totale classe 23	a	65	65	—
b	359	349		10			
c	183	183		—			
d	4 767	4 730		37			
	In complesso	5 374	5 327	47			
	TRASPORTI E VIABILITÀ.						
95	Addetti ai trasporti terrestri senza guide: chauffeurs, carrettieri, cocchieri, conducenti di diligenze; guide di città e di montagne, stallieri, noleggiatori di vetture, biciclette, ecc.....	a	186	176	10		
		b	92	74	18		
		c	1 939	1 939	—		
		d	6 815	6 815	—		
			In complesso	9 032	9 004	28	
96	Addetti ai trasporti terrestri su guide: impiegati ed agenti delle ferrovie e delle tranvie. Addetti alle agenzie di viaggi.....	a	21	21	—		
		b	4 194	4 106	88		
		d	13 632	13 524	108		
	In complesso	17 847	17 651	196			
97	Addetti ai trasporti per acqua: armatori, capitani, marinai, personale di bordo e barcaiuoli. Addetti alle agenzie marittime.....	a	513	513	—		
		b	3 848	3 771	77		
		c	417	414	3		
		d	19 443	19 394	49		
	In complesso	24 221	24 092	129			
98	Addetti ai lavori di carico e scarico: facchini, portatori, ecc.	d	10 272	10 229	43		
99	Addetti ai servizi di corrispondenza: personale delle poste, dei telefoni e dei telegrafi.....	a	6	6	—		
		b	2 379	1 541	838		
		d	1 837	1 657	180		
	In complesso	4 222	3 204	1 018			

Segue : TAVOLA XXII.

Classe	Sottoclasse	PROFESSIONI E CONDIZIONI a) padroni di aziende, amministratori, direttori, b) impiegati, c) artigiani indipendenti, d) operai salariati, garzoni.	Posizione	M F	M	F			
100	Addetti ai servizi di manutenzione stradale e polizia urbana; addetti ai servizi sanitari; cantonieri, spazzini, accendifanali, accalappiacani, attacchini, spazzacamini, ecc.....		d	2 061	2 007	54			
			a	726	716	10			
			b	10 513	9 492	1 021			
			c	2 356	2 353	3			
			d	54 060	53 626	434			
			Totale classe 24						
			In complesso			67 655	66 187	1 468	
			25	INDUSTRIE NON SPECIFICATE.		a	630	622	8
						b	144	135	9
						c	88	84	4
d	13 214	11 689				1 525			
Totale classe 25						14 076	12 530	1 546	
a	5 038	4 788				250			
b	14 101	12 348				1 753			
c	25 348	16 546				8 802			
d	218 257	189 823				28 434			
Totale Industria...						262 744	223 505	39 239	
COMMERCIO.									
26	VENDITA DI MERCI E DERRATE ALIMENTARI.		a	219	215	4			
			a	216	198	18			
			d	53	47	6			
			In complesso			269	245	24	
			104	Venditori di pane e pasta da minestra.....	a	595	412	183	
					d	110	81	29	
			In complesso			705	493	212	

Segue : TAVOLA XXII.

Classe	Sottoclasse	PROFESSIONI E CONDIZIONI			
		Posizione	M F	M	F
		a) padroni di aziende, amministratori, direttori, b) impiegati, c) artigiani indipendenti, d) operai salariati, garzoni.			
105	Venditori di vino ed olio all'ingrosso.....	a	1 089	992	97
		b	234	184	50
		d	84	71	13
	In complesso		1 407	1 247	160
106	Venditori di biscotti, dolci, cioccolate, confetture e gelati.....	a	242	191	51
		b	78	54	24
		d	72	60	12
	In complesso		392	305	87
107	Venditori di uova, pollame, latte, burro, formaggio, salame, carne, pesce, cacciagione, frutta, erbaggi, legumi e ghiaccio; venditori di fiori, piante, bulbi e sementi.....	a	9 062	5 252	3 810
		b	357	193	164
		d	1 199	1 013	186
	In complesso		10 618	6 458	4 160
108	Venditori di droghe, generi coloniali prodotti chimici, cera, candele, benzina, concimi, petrolio, profumeria, ecc.....	a	554	393	161
		b	165	133	32
		d	137	123	14
	In complesso		856	649	207
	Totale classe 26	a	11 977	7 653	4 324
		b	834	564	270
		d	1 655	1 395	260
	In complesso		14 466	9 612	4 854
27	VENDITA DI GENERI NON ALIMENTARI.				
109	Venditori di combustibili solidi, di prodotti dell'industria del legno e delle materie analoghe.....	a	925	770	155
		b	71	65	6
		d	353	345	8
	In complesso		1 349	1 180	169
110	Venditori di mobili, strumenti musicali, corde armoniche.....	a	241	211	30
		b	28	24	4
		d	13	12	1
	In complesso		282	247	35
111	Venditori di pelo e penne preparate, cuoio, calzature, guanti, pelliccerie e animali imbalsamati...	a	570	469	101
		b	131	78	53
		d	48	41	7
	In complesso		749	588	161

Segue : TAVOLA XXII.

Classe	Sottoclasse	PROFESSIONI E CONDIZIONI a) padroni di aziende, amministratori, direttori, b) impiegati, c) artigiani indipendenti, d) operai salariati, garzoni.	Posizione	M F		
				M	F	
28	112	Venditori di spazzole, pettini, forcelle, giocattoli, articoli per fumatori; articoli in osso, avorio e madreperla; articoli in metallo; venditori di corallo, ventagli, ecc.....	a	304	178	126
			b	47	37	10
			d	20	16	4
			In complesso	371	231	140
	113	Venditori di pasta di legno, cellulosa, carta e cartone; oggetti di cancelleria, libri, giornali, fotografie e articoli fotografici, francobolli e cartoline..	a	419	291	12
			b	102	68	34
			d	60	41	19
			In complesso	581	400	181
	114	Venditori di prodotti metallurgici; negozianti di acciaio, ferramenta, armi e proiettili, macchine e strumenti di precisione per uso agricolo e industriale...	a	597	533	64
			b	119	112	7
			d	42	41	1
			In complesso	758	686	72
	115	Gioiellieri, orefici, antiquari; negozianti di monete, medaglie ed oggetti preziosi	a	398	340	58
			b	56	39	17
			d	42	38	4
			In complessso	496	417	79
	116	Venditori di prodotti mineralurgici e di cava; venditori di vetri, lampade, ceramiche, cristalli, argille, laterizi, porcellane, piatti, stoviglie	a	353	285	68
			b	40	33	7
d			32	29	3	
		In complesso	425	347	78	
117	Venditori di materie prime per l'industria tessile; venditori di filati, tessuti, mercerie, vestiario ed oggetti di arredamento domestico.....	a	1 807	1 162	645	
		b	534	390	144	
		d	116	95	21	
		In complesso	2 457	1 647	810	
118	Venditori di materiale sanitario; articoli di gomma..	a	51	44	7	
		b	26	21	5	
		d	13	12	1	
		In complesso	90	77	13	
		Totale classe 27	5 665	4 283	1 382	
		b	1 154	867	287	
		d	739	670	69	
		In complesso	7 558	5 820	1 738	
		VENDITA DI MERCI DIVERSE E NON SPECIFICATE.				
119	Venditori di oggetti usati e di rifiuto	a	206	166	40	
		d	148	124	24	
			In complesso	354	290	64

Segue : TAVOLA XXII.

Classe	Sottoclasse	PROFESSIONI E CONDIZIONI a) padroni di aziende, amministratori, direttori, b) impiegati, c) artigiani indipendenti, d) operai salariati, garzoni.	Posizione	M	F	M	F	
				F	M			
29	120	Venditori di merci e derrate diverse (senza altra specificazione).....	a	280		188	92	
			b	22		16	6	
			d	20		15	5	
			In complesso		322		219	103
	121	Venditori di merci e derrate non specificate	a	5 000		3 591	1 409	
			b	843		519	324	
			d	404		339	65	
			In complesso		6 247		4 449	1 798
	122	Venditori ambulanti.....	a	2 234		1 518	716	
			a	7 720		5 463	2 257	
			b	865		535	330	
			d	572		478	94	
			In complesso		9 157		6 476	2 681
		Totale classe 28						
29		ESERCIZI PUBBLICI.						
123	Proprietari e personale di alberghi e pensioni ; locandieri, affittacamere ed affittaletti	a	1 619		749	870		
		b	314		252	62		
		d	2 400		1 663	737		
		In complesso		4 333		2 664	1 669	
124	Proprietari e personale di trattorie, rosticcerie, friggitorie, osterie, cantine, bottiglierie e spacci di vino ; vivandieri	a	4 369		2 725	1 644		
		b	130		107	23		
		d	1 158		978	180		
		In complesso		5 657		3 810	1 847	
125	Proprietari e personale di caffè, liquorerie, birrerie, bars, sale da bigliardo, tea-rooms.....	a	835		607	228		
		b	221		192	29		
		d	591		548	43		
		In complesso		1 647		1 347	300	
126	Rivenditori di sale e tabacchi.....	a	557		272	285		
		b	58		30	28		
		d	24		8	16		
		In complesso		639		310	329	

Segue : TAVOLA XXII.

Classe	Sottoclasse	PROFESSIONI E CONDIZIONI a) padroni di aziende, amministratori, direttori, b) impiegati, c) artigiani indipendenti, d) operai salariati, garzoni.	Posizione	M	F	
				F	M	F
30	127	Appaltatori, impresari di spettacoli pubblici e personale non artistico dei medesimi.....	a	77	70	7
			b	51	40	11
			d	87	81	6
			In complesso	215	191	24
		Totale classe 29	a	7 457	4 423	3 034
			b	774	621	153
			d	4 260	3 278	982
			In complesso	12 491	8 322	4 169
			ISTITUTI DI EMISSIONE, CREDITO, CAMBIO, ASSICURAZIONE, ECC.			
		128	Personale di banche, istituti di credito e deposito, agenzie di pegno e risparmio, borse, stanze di compensazione, istituti di assicurazione, camere di commercio, magazzini generali, punti franchi, esattorie, banchi lotto, agenzie di pubblicità e affissione; banchieri, cambia valute, borsisti.....	a	331	317
b	3 962			3 510	452	
In complesso	4 293			3 827	466	
129	Spedizionieri, commissionari, rappresentanti.....	a	720	711	9	
		b	4 484	4 415	69	
		In complesso	5 204	5 126	78	
130	Mediatori, sensali, stimatori; agenti di informazioni, d'aste e di emigrazione; agenti tetrali e di collocamento	a	499	490	9	
		b	333	314	19	
		In complesso	832	804	28	
131	Addetti alle aziende commerciali in genere.....	a	188	179	9	
		b	12 393	10 572	1 821	
		In complesso	12 581	10 751	1 830	
Totale classe 30	a	1 738	1 697	41		
	b	21 172	18 811	2 361		
	In complesso	22 910	20 508	2 402		
		a	34 557	23 519	11 038	
		b	24 799	21 398	3 401	
		d	7 226	5 821	1 405	
	Totale Commercio		66 582	50 738	15 844	

Segue : TAVOLA XXII.

Classe	Sottoclasse	PROFESSIONI E CONDIZIONI a) padroni di aziende, amministratori, direttori, b) impiegati, c) artigiani indipendenti, d) operai salariati, garzoni.	Posizione	M	F	M	F
				F	M		
AMMINISTRAZIONE PUBBLICA E PRIVATA							
31	AMMINISTRAZIONE PUBBLICA.						
132	Personale diplomatico presso il governo di S. M. il Re e presso la S. Sede. Personale delle Ambasciate e dei Consolati.....			140		132	8
133	Impiegati e funzionari dello Stato, della R. Casa e delle Camere legislative.....			3 257		3 073	184
134	Impiegati delle Provincie, dei Comuni, degli Istituti di beneficenza e degli Enti morali.....			2 504		2 261	243
	Totale classe 31			5 901		5 466	435
32	DIFESA DEL PAESE.						
135	Carabinieri Reali e Guardie di finanza....			147		147	—
	<i>Ufficiali</i>						
	<i>Altri militari</i>			5 544		5 544	—
	In complesso			5 691		5 691	—
136	Altri corpi dell' Esercito.....			691		691	—
	<i>Ufficiali</i>						
	<i>Altri militari</i>			8 411		8 411	—
	In complesso			9 102		9 102	—
137	Armata.....			749		749	—
	<i>Ufficiali</i>						
	<i>Altri militari</i>			10 084		10 084	—
	In complesso			10 833		10 833	—
	<i>Ufficiali</i>			1 587		1 587	—
	<i>Altri militari</i>			24 039		24 039	—
	Totale classe 32			25 626		25 626	—
33	CORPI ORGANIZZATI E PERSONALE DI SERVIZIO DI PUBBLICA AMMINISTRAZIONE.						
138	Addetti ai corpi organizzati al servizio dello Stato : guardie carcerarie, ispettori e guardie forestali, funzionari di pubblica sicurezza.....			538		538	—
139	Addetti ai corpi organizzati al servizio delle Provincie e dei Comuni : guardie municipali, daziarie, forestali e campestri.....			1 231		1 231	—

Segue : TAVOLA XXII.

Classe	Sottoclasse	PROFESSIONI E CONDIZIONI a) padroni di aziende, amministratori, direttori, b) impiegati, c) artigiani indipendenti, d) operai salariati, garzoni.	Posizione	M	F	
				M	F	
	140	Personale subalterno dello Stato, della R. Casae e delle Camere legislative.....		728	670	58
	141	Personale subalterno delle Provincie, dei Comuni degli Istituti di beneficenza e degli Enti morali....		2 064	1 534	530
		Totale classe 33		4 561	3 973	588
34		AMMINISTRAZIONE PRIVATA.				
	142	Personale delle aziende di carattere non commerciale nè industriale; impiegati di società, circoli sportivi e scientifici; maestri di casa, intendenti e giovani di studio; agenti di investigazione, di sicurezza privata e guardie notturne.....		3 385	2 994	391
35	143	IMPIEGATI, COMMESSI E FATTORINI (senz'altra specificazione).....		5 531	4 094	1 437
		Totale Amministrazione pubblica e privata		45 004	42 153	2 851
		CULTO, PROFESSIONI E ARTI LIBERALI.				
36		CULTO.				
	144	Sacerdoti e cherici del clero cattolico secolare.....		2 176	2 176	—
	145	Frați, monache, suore, laici e converse		3 032	391	2 641
	146	Pastori evangelici e ministri di altri culti (senza altra specificazione).....		33	33	—
	147	Impiegati della Curia pontificia, delle Curie vescovili e degli istituti ecclesiastici.....		21	19	2
	148	Sacrestani, ecc., addetti al servizio delle chiese cattoliche		163	151	12
	149	Impiegati e inservienti addetti ai templi ed agli istituti di culto non cattolico.....		20	15	5
		Totale classe 36		5 445	2 785	2 660
37		INSEGNAMENTO.				
	150	Maestri, professori, direttori delle scuole e degli istituti pubblici e privati		6 542	1 686	4 856
	151	Insegnanti di musica vocale e strumentale e di recitazione.....		360	236	124

Segue : TAVOLA XXII.

Classe	Sottoclasse	PROFESSIONI E CONDIZIONI a) padroni di aziende, amministratori, direttori, b) impiegati, c) artigiani indipendenti, d) operai salariati, garzoni.	Posizione	M	F	
				F	M	F
	152	Maestri di ginnastica, scherma, equitazione, ballo, nuoto, ecc.....		56	39	17
	153	Sacerdoti, monaci, monache, ecc., addetti all'insegnamento.....		1 545	323	1 222
		Totale classe 37		8 503	2 284	6 219
38		PROFESSIONI SANITARIE.				
	154	Medici, chirurghi, ostetrici.....		1 427	1 401	26
	155	Dentisti.....		136	131	5
	156	Levatrici.....		589	—	589
	157	Veterinari.....		58	58	—
	158	Farmacisti (padroni e assistenti di farmacia).....		702	668	34
	159	Flebotomi, callisti, massaggiatori, manicure e pedicure.....		38	29	9
	160	Infermieri.....		2 108	852	1 256
	161	Sacerdoti, monaci, monache, addetti all'assistenza..		750	40	710
		Totale classe 38		5 808	3 179	2 629
39		PROFESSIONI LEGALI.				
	162	Avvocati, procuratori e causidici.....		1 362	1 361	1
	163	Notai.....		206	206	—
		Totale classe 39		1 568	1 567	1
40		LETTERE E SCIENZE APPLICATE.				
	164	Letterati, pubblicisti, traduttori, interpreti, archeologi e giornalisti.....		347	315	32
	165	Ingegneri e architetti.....		931	931	—
	166	Dottori in scienze agrarie, geometri, agrimensori ed agronomi.....		343	343	—
	167	Dottori in scienze commerciali, ragionieri, attuari, contabili e periti commerciali.....		1 160	1 060	100
		Totale classe 40		2 781	2 649	132
41		ARTI BELLE.				
	168	Scultori, pittori, scenografi e miniatori.....		352	325	27
	169	Disegnatori e calligrafi.....		470	465	5
	170	Modelli.....		14	11	3

Segue : TAVOLA XXII.

Classe	Sottoclasse	PROFESSIONI E CONDIZIONI a) padroni di aziende, amministratori, direttori, b) impiegati, c) artigiani indipendenti, d) operai salariati, garzoni.	Posizione	M F		M
	171	Compositori di musica, direttori d'orchestra e capi-banda musicali		77	63	14
	172	Musicanti, suonatori ed organisti		404	353	51
	173	Artisti di canto, cantori e coristi		147	82	65
	174	Coreografi, ballerini, mimi e tramagnini		15	5	10
	175	Artisti drammatici, lirici, ecc.		193	99	94
	176	Suggeritori, buttafuori, trovaroba.		11	11	—
	177	Artisti di compagnie equestri e di varietà; artisti cinematografici; prestigiatori, suonatori ambulanti, saltimbanchi, fantini, ginnasti, giuocatori di pallone, burattinai, domatori; addetti ai tiri a segno; ciarlatani.		231	146	85
	178	Fotografi, cianografi, eliografi e produttori di pellicole cinematografiche.		372	332	40
		Totale classe 41		2 286	1 892	394
		Totale Culto, professioni e arti liberali		26 391	14 356	12 035
42		ADDETTI AI SERVIZI DOMESTICI.				
	179	Domestici, cuochi, portieri; balie, damigelle di compagnia, governanti ed istitutrici.		25 191	3 323	21 868
		CONDIZIONI NON PROFESSIONALI.				
43	180	PROPRIETARI, CAPITALISTI, AGIATI, REDDITIERI, BENESTANTI.		12 116	4 905	7 211
44		PENSIONATI.				
	181	Pensionati di amministrazione pubblica e privata.		12 459	8 462	3 997
	182	Pensionati di guerra.		1 362	822	540
		Totale classe 44		13 821	9 284	4 537
45	183	STUDENTI, SEMINARISTI, COLLEGIALI		86 858	48 625	38 233
46	184	ATTENDENTI ALLE CURE DOMESTICHE.		343 203	—	343 203
47		ALTRE CONDIZIONI NON PROFESSIONALI.				
	185	Persone senza professione, invalidi, disoccupati.		7 533	5 811	1 772

Segue : TAVOLA XXII.

Classe	Sottoclasse	PROFESSIONI E CONDIZIONI a) padroni di aziende, amministratori, direttori, b) impiegati, c) artigiani indipendenti, d) operai salariati, garzoni.	Posizione	M	F
				M	F
	186	Ricoverati.....		8 412	4 283
	187	Detenuti.....		2 400	84
	188	Mendicanti.....		207	90
	189	Prostitute.....		341	341
		Totale classe 47		18 943	6 570
48	190	SENZA INDICAZIONE DI PROFESSIONE O CONDIZIONE..		15 696	—
		Totale Condizioni non professionali		490 637	399 754

RIEPILOGO

PROFESSIONI E CONDIZIONI	M	F
Agricoltura, caccia e pesca.....	201 042	70 923
Industria.....	262 744	39 239
Commercio.....	66 582	15 844
Amministrazione pubblica e privata.....	45 004	2 851
Culto, professioni e arti liberali.....	26 391	12 035
Addetti ai servizi domestici.....	25 191	21 868
Proprietari, benestanti.....	12 116	7 211
Attendenti alle cure domestiche, pensionati, studenti, ricoverati, ecc.....	478 521	392 543
In complesso	1 117 591	562 514

**anni classificata secondo il sesso e la professione
abitanti, nei Circondari e nelle Provincie.**

DI GENOVA

di almeno 15 000 abitanti

CIRCONDARI

SESTRI PONENTE			SAVONA			SPEZIA			ALBENGA			CHIAVARI			Sottoclasse	Classe
MF	M	F	MF	M	F	MF	M	F	MF	M	F	MF	M	F		
7	6	1	183	134	49	462	283	179	13975	8539	5436	21201	13386	7815	1	
2	—	2	2	2	—	2	1	1	32	24	8	20	13	7	2	
9	9	—	698	427	271	111	61	50	1155	735	420	2292	1424	868	3	
—	—	—	309	226	83	813	500	313	1190	704	486	4505	2886	1619	4	
—	—	—	3	3	—	—	—	—	16	12	4	63	49	14	5	
24	22	2	799	625	174	741	474	267	4165	2637	1528	5260	3555	1705	6	
1	1	—	—	—	—	4	3	1	72	71	1	99	60	39	7	
24	19	5	35	32	3	25	17	8	146	113	33	230	192	38	8	
1	1	—	1	—	1	3	2	1	43	31	12	77	37	40	9	
—	—	—	1	1	—	—	—	—	1	1	—	1	1	—	10	
1	1	—	12	12	—	18	17	1	106	103	3	50	48	2	11	
1	1	—	5	5	—	3	3	—	13	13	—	10	8	2	12	
—	—	—	—	—	—	—	—	—	—	—	—	—	—	—	13	
70	60	10	2048	1467	581	2182	1361	821	20914	12983	7931	33808	21659	12149		
—	—	—	—	—	—	12	12	—	1	1	—	2	1	1	14	
25	25	—	68	66	2	160	160	—	447	439	8	527	523	4	15	
25	25	—	68	66	2	172	172	—	448	440	8	529	524	5		
95	85	10	2116	1533	583	2354	1533	821	21362	13423	7939	34337	22183	12154		
—	—	—	—	—	—	1	1	—	—	—	—	3	3	—	16	
—	—	—	3	3	—	—	—	—	—	—	—	5	5	—		
11	11	—	130	130	—	33	33	—	34	34	—	320	320	—		
11	11	—	133	133	—	34	34	—	34	34	—	328	328	—		

Segue : TAVOLA XXIII.

Classe	Sottoclasse	PROFESSIONI E CONDIZIONI a) padroni di aziende, amministratori, direttori, b) impiegati, c) artigiani indipendenti, d) operai salariati, garzoni.	Posizione	PROVINCIA																
				COMUNI aventi un Centro																
				GENOVA			RIVAROLO LIGURE			SAN PIER D'ARENA										
				MF	M	F	MF	M	F	MF	M	F								
4		CAVE DI OGNI GENERE.																		
	17	Cavatori di pietre, di materiale da ce- menti, ecc.	a	—	—	—	—	—	—	—	—	—	—	—	—	—	—	—	—	—
			b	3	3	—	—	—	—	—	—	—	—	—	—	—	—	—	—	—
			d	36	36	—	1	1	—	—	—	5	5	—	—	—	—	—	—	—
		Totale classe 4		39	39	—	1	1	—	—	—	5	5	—	—	—	—	—	—	—
5		SALINE MARITTIME E ACQUE MINERALI.																		
	18	Salinari; addetti alla estrazione delle acque minerali.....	a	1	1	—	—	—	—	—	—	—	—	—	—	—	—	—	—	—
			b	1	1	—	—	—	—	—	—	—	—	—	—	—	—	—	—	—
			d	2	—	2	—	—	—	—	—	3	3	—	—	—	—	—	—	—
		Totale classe 5		4	2	2	—	—	—	—	—	3	3	—	—	—	—	—	—	—
6		INDUSTRIA DEL LEGNO, DELLA PAGLIA E AFFINI.																		
	19	Addetti ai depositi del legname, se- gatori, ecc.....		90	88	2	4	4	—	—	—	35	35	—	—	—	—	—	—	—
	20	Falegnami, carrozzieri, carpentieri, ecc.		2730	2730	—	398	398	—	—	—	744	744	—	—	—	—	—	—	—
	21	Intagliatori, intarsiatori, ebanisti, ecc.		478	474	4	76	76	—	—	—	159	158	1	—	—	—	—	—	—
	22	Verniciatori e doratori in genere.....		761	760	1	31	31	—	—	—	111	110	1	—	—	—	—	—	—
	23	Fabbricanti di oggetti in truciolo e sughero.....		110	52	58	148	27	121	—	—	43	18	25	—	—	—	—	—	—
	24	Fabbricanti di oggetti in canna e simili		34	24	10	1	—	1	—	—	5	4	1	—	—	—	—	—	—
	25	Fabbricanti di oggetti in paglia e fibre affini; fabbricanti di cappelli di pa- glia, ecc.....		61	48	13	1	—	1	—	—	3	2	1	—	—	—	—	—	—
			a	43	43	—	6	6	—	—	—	20	20	—	—	—	—	—	—	—
			b	16	16	—	—	—	—	—	—	5	5	—	—	—	—	—	—	—
			c	490	481	9	42	42	—	—	—	75	74	1	—	—	—	—	—	—
			d	3715	3636	79	611	488	123	—	—	1000	972	28	—	—	—	—	—	—
		Totale classe 6		4264	4176	88	659	536	123	—	—	1100	1071	29	—	—	—	—	—	—
7		INDUSTRIE CHE LAVORANO I CEREALI.																		
	26	Addetti ai depositi dei cereali.....		55	51	4	3	3	—	—	—	6	5	1	—	—	—	—	—	—
	27	Mugnai.....		37	35	2	48	48	—	—	—	23	23	—	—	—	—	—	—	—
	28	Fornai, pastai e panettieri.....		1393	1258	135	152	144	8	—	—	286	229	57	—	—	—	—	—	—
	29	Pasticcieri, dolcieri, ecc.....		338	294	44	20	18	2	—	—	31	30	1	—	—	—	—	—	—
			a	141	118	23	4	4	—	—	—	15	15	—	—	—	—	—	—	—
			b	26	24	2	—	—	—	—	—	1	1	—	—	—	—	—	—	—
			c	118	108	10	37	35	2	—	—	16	16	—	—	—	—	—	—	—
			d	1538	1388	150	182	174	8	—	—	314	255	59	—	—	—	—	—	—
		Totale classe 7		1823	1638	185	223	213	10	—	—	346	287	59	—	—	—	—	—	—

DI GENOVA															Sottoclasse	Classe
di almeno 15 000 abitanti									CIRCONDARI							
SESTRI PONENTE			SAVONA			SPEZIA			ALBENGA			CHIAVARI				
MF	M	F	MF	M	F	MF	M	F	MF	M	F	MF	M	F		
—	—	—	—	—	—	—	—	—	—	—	—	—	—	—		
—	—	—	—	—	—	—	—	—	—	—	—	—	—	—		
2	2	—	1	1	—	21	21	—	10	10	—	197	196	1		
2	2	—	1	1	—	21	21	—	11	11	—	215	214	1		
—	—	—	—	—	—	—	—	—	—	—	—	—	—	—		
—	—	—	—	—	—	—	—	—	—	—	—	—	—	—		
1	—	1	1	1	—	—	—	—	—	—	—	—	—	—		
1	—	1	1	1	—	—	—	—	—	—	—	—	—	—		
15	15	—	23	23	—	25	25	—	73	73	—	52	52	—		
603	603	—	369	369	—	1074	1074	—	586	586	—	1065	1065	—		
129	128	1	70	68	2	233	232	1	27	27	—	103	101	2		
66	66	—	42	42	—	81	80	1	45	44	1	76	76	—		
7	1	6	2	2	—	3	2	1	1	—	1	1	1	—		
1	1	—	37	30	7	6	5	1	20	12	8	18	10	8		
3	3	—	4	3	1	3	2	1	6	—	6	103	73	30		
1	1	—	8	8	—	9	9	—	15	15	—	23	23	—		
—	—	—	2	2	—	1	1	—	—	—	—	3	3	—		
28	28	—	83	80	3	90	88	2	271	264	7	388	380	8		
795	788	7	454	447	7	1325	1322	3	472	463	9	1004	972	32		
824	817	7	547	537	10	1425	1420	5	758	742	16	1418	1378	40		
—	—	—	—	—	—	—	—	—	—	—	—	—	—	—		
—	—	—	—	—	—	—	—	—	—	—	—	—	—	—		
11	9	2	27	26	1	31	31	—	20	17	3	125	90	35		
88	80	8	226	214	12	292	243	49	166	156	10	271	259	12		
17	13	4	54	53	1	42	40	2	33	32	1	51	49	2		
5	5	—	14	12	2	19	15	4	21	16	5	63	47	16		
1	1	—	3	3	—	1	—	1	1	1	—	—	—	—		
18	17	1	33	33	—	33	32	1	61	60	1	130	107	23		
92	79	13	257	245	12	312	267	45	136	128	8	271	255	16		
116	102	14	307	293	14	365	314	51	219	205	14	464	409	55		

Segue: TAVOLA XXIII.

Classe	Sottoclasse	PROFESSIONI E CONDIZIONI a) padroni di aziende, amministratori, direttori, b) impiegati, c) artigiani indipendenti, d) operai salariati, garzoni.	Posizione	PROVINCIA																
				COMUNI aventi un Centro																
				GENOVA			RIVAROLO LIGURE			SAN PIER D'ARENA										
				MF	M	F	MF	M	F	MF	M	F								
8		INDUSTRIE CHE UTILIZZANO FRUTTA, VERDURA E SEMI.																		
	30	Addetti alla conservazione dei fo- raggi, frutta, ecc.....				26	19	7	1	1	—	3	2	1						
	31	Addetti agli stabilimenti enologici, ecc.				48	48	—	18	9	9	26	25	1						
	32	Fabbricanti di sciroppi, conserve, ecc.				21	15	6	1	1	—	21	2	19						
	33	Addetti alla lavorazione del caffè, al- la fabbricazione dei frutti can- diti, ecc.....				115	64	51	50	48	2	7	4	3						
			a			38	37	1	1	1	—	3	3	—						
			b			37	33	4	45	45	—	4	4	—						
			c			—	—	—	1	1	—	1	—	1						
			d			135	76	59	23	12	11	49	26	23						
		Totale classe 8				210	146	64	70	59	11	57	33	24						
9		INDUSTRIE CHE UTILIZZANO PRODOTTI ANIMALI.																		
	34	Addetti alla lavorazione del latte, ecc.				11	9	2	—	—	—	52	26	26						
	35	Addetti alla macellazione e conser- vazione della carne, ecc.....				139	138	1	12	12	—	8	3	5						
	36	Addetti alla lavorazione del miele e della cera.....				3	3	—	—	—	—	—	—	—						
			a			3	3	—	—	—	—	2	2	—						
			b			10	10	—	—	—	—	—	—	—						
			c			2	2	—	—	—	—	—	—	—						
			d			138	135	3	12	12	—	58	27	31						
		Totale classe 9				153	150	3	12	12	—	60	29	31						
10		INDUSTRIE CHE UTILIZZANO SPOGLIE ANIMALI.																		
	37	Addetti alla lavorazione del pelo, delle budella, ecc.....				24	19	5	14	5	9	3	1	2						
	38	Conciatori e lucidatori di pelli.....				859	832	27	43	24	19	8	8	—						
	39	Calzolai, orlatrici, ecc.....				1731	1610	121	130	126	4	222	209	13						
	40	Guantai; fabbricanti di articoli in pelle				108	56	52	1	—	1	—	—	—						
	41	Sellai; fabbricanti di finimenti, ecc..				89	86	3	11	11	—	15	15	—						
	42	Pellicciai.....				68	25	43	6	2	4	1	1	—						
			a			55	52	3	3	3	—	3	3	—						
			b			7	7	—	—	—	—	—	—	—						
			c			997	957	40	69	68	1	109	106	3						
			d			1820	1612	208	133	97	36	137	125	12						
		Totale classe 10				2879	2628	251	205	168	37	249	234	15						

DI GENOVA

di almeno 15 000 abitanti

CIRCONDARI

SESTRI PONENTE			SAVONA			SPEZIA			ALBENGA			CHIAVARI			Sottoclasse	Classe
MF	M	F	MF	M	F	MF	M	F	MF	M	F	MF	M	F		
3	2	1	3	1	2	—	—	—	—	—	—	1	1	—	30	
—	—	—	4	4	—	—	—	—	8	8	—	2	2	—	31	
3	—	3	13	4	9	—	—	—	5	1	4	15	2	13	32	
—	—	—	12	6	6	2	1	1	—	—	—	1	1	—	33	
2	2	—	6	6	—	—	—	—	7	7	—	4	4	—		
—	—	—	4	4	—	—	—	—	—	—	—	—	—	—		
—	—	—	—	—	—	—	—	—	—	—	—	—	—	—		
4	—	4	22	5	17	2	1	1	6	2	4	15	2	13		
6	2	4	32	15	17	2	1	1	13	9	4	19	6	13		
—	—	—	—	—	—	1	1	—	1	1	—	3	3	—	34	
—	—	—	19	19	—	16	16	—	19	4	15	4	4	—	35	
—	—	—	—	—	—	—	—	—	—	—	—	2	2	—	36	
—	—	—	—	—	—	1	1	—	1	1	—	2	2	—		
—	—	—	—	—	—	—	—	—	—	—	—	—	—	—		
—	—	—	1	1	—	1	1	—	3	1	2	1	1	—		
—	—	—	18	18	—	15	15	—	16	3	13	6	6	—		
—	—	—	19	19	—	17	17	—	20	5	15	9	9	—		
—	—	—	—	—	—	—	—	—	—	—	—	—	—	—		
2	2	—	—	—	—	1	1	—	13	13	—	8	7	1	37	
15	14	1	97	95	2	10	10	—	37	34	3	11	9	2	38	
114	110	4	365	351	14	367	349	18	412	399	13	749	721	28	39	
—	—	—	8	3	5	7	2	5	2	2	—	3	2	1	40	
2	2	—	25	22	3	17	17	—	18	18	—	18	18	—	41	
2	—	2	—	—	—	5	—	5	—	—	—	1	—	1	42	
—	—	—	14	13	1	2	2	—	5	5	—	6	6	—		
—	—	—	—	—	—	—	—	—	—	—	—	—	—	—		
56	55	1	136	128	8	108	101	7	293	285	8	372	364	8		
79	73	6	345	330	15	297	276	21	184	176	8	412	387	25		
135	128	7	495	471	24	407	379	28	482	466	16	790	757	33		

8

9

10

DI GENOVA															Sottoclasse	Classe
di almeno 15 000 abitanti									CIRCONDARI							
SESTRI PONENTE			SAVONA			SPEZIA			ALBENGA			CHIAVARI				
MF	M	F	MF	M	F	MF	M	F	MF	M	F	MF	M	F		
—	—	—	7	6	1	6	1	5	3	2	1	5	5	—	11	
—	—	—	18	11	7	—	—	—	3	3	—	5	3	2	44	
7	6	1	10	7	3	15	14	1	1	1	—	7	6	1	45	
1	1	—	—	—	—	2	2	—	3	3	—	—	—	—		
—	—	—	1	1	—	—	—	—	—	—	—	—	—	—		
1	1	—	5	5	—	5	3	2	4	3	1	9	9	—		
5	4	1	29	18	11	14	10	4	—	—	—	8	5	3		
7	6	1	35	24	11	21	15	6	7	6	1	17	14	3		
—	—	—	—	—	—	—	—	—	—	—	—	—	—	—	12	
4	1	3	—	—	—	—	—	—	—	—	—	—	—	—	46	
—	—	—	—	—	—	—	—	—	—	—	—	—	—	—		
1	1	—	—	—	—	—	—	—	—	—	—	3	2	1		
—	—	—	2	2	—	—	—	—	—	—	—	2	2	—		
5	2	3	2	2	—	—	—	—	—	—	—	5	4	1		
—	—	—	—	—	—	—	—	—	—	—	—	—	—	—	13	
1	1	—	—	—	—	3	3	—	—	—	—	—	—	—	47	
—	—	—	—	—	—	—	—	—	—	—	—	—	—	—		
308	308	—	141	141	—	258	258	—	6	6	—	21	21	—		
309	309	—	141	141	—	261	261	—	6	6	—	21	1	—		
—	—	—	2	2	—	6	6	—	2	2	—	2	2	—	14	
—	—	—	—	—	—	—	—	—	—	—	—	1	1	—	48	
41	41	—	58	58	—	83	83	—	125	125	—	178	178	—		
731	731	—	708	708	—	1245	1245	—	355	355	—	630	630	—		
772	772	—	768	768	—	1334	1334	—	482	482	—	811	811	—		
—	—	—	—	—	—	—	—	—	—	—	—	—	—	—	15	
2610	2580	30	2587	2568	19	5188	5129	59	256	256	—	963	963	—	49	
16	16	—	14	14	—	12	12	—	3	3	—	1	1	—	50	
1	1	—	6	6	—	21	18	3	2	2	—	6	5	1	51	

Segue : TAVOLA XXIII.

Classe	Sottoclasse	PROFESSIONI E CONDIZIONI a) padroni di aziende, amministratori, direttori, b) impiegati, c) artigiani indipendenti, d) operai salariati, garzoni.	Posizione	PROVINCIA									
				COMUNI aventi un Centro									
				GENOVA			RIVAROLO LIGURE			SAN PIER D'ARENA			
				MF	M	F	MF	M	F	MF	M	F	
16	52	Costruttori di apparecchi elettrici...		50	42	8	—	—	—	3	2	1	
	53	Orologiai		77	74	3	9	9	—	14	14	—	
	54	Orefici, argentieri, ecc.		276	225	51	6	6	—	28	26	2	
		a		126	125	1	—	—	—	26	25	1	
		b		559	514	45	26	24	2	163	152	11	
		c		147	145	2	3	3	—	9	9	—	
		d		6132	6029	103	1635	1602	33	3504	3399	105	
		Totale classe 15			6964	6813	151	1664	1629	35	3702	3585	117
		PREPARAZIONE E LAVORAZIONE DEI MINERALI.											
	55	Scalpellini, marmisti, segatori di pietre, ecc.		450	450	—	17	17	—	61	61	—	
56	Mosaicisti; scultori in pietra e in marmo, ecc.		28	28	—	1	1	—	5	5	—		
57	Fornaciai (gesso, calce, cemento, ecc.)		11	11	—	—	—	—	2	2	—		
58	Fabbricanti di maioliche, porcellane, terrecotte, ecc.		21	18	3	1	—	1	1	1	—		
59	Vetrai; fabbricanti di perle.....		119	114	5	5	5	—	8	8	—		
60	Asfaltisti e cementisti.....		100	100	—	15	15	—	24	24	—		
	a		35	34	1	—	—	—	—	—	—		
	b		9	8	1	—	—	—	—	—	—		
	c		46	46	—	5	5	—	9	9	—		
	d		639	633	6	34	33	1	92	92	—		
	Totale classe 16			729	721	8	39	38	1	101	101	—	
17	COSTRUZIONI EDILIZIE, STRADALI E IDRAULICHE.												
	61	Costruttori, imprenditori, ecc.....		167	167	—	8	8	—	30	30	—	
	62	Muratori		2280	2280	—	322	322	—	426	426	—	
	63	Manovali, braccianti, ecc.....		1700	1697	3	1211	1201	10	976	972	4	
	64	Stuccatori, imbianchini, decoratori, ecc.....		348	348	—	32	32	—	59	59	—	
	65	Fumisti, docciatori, pontaroli, ecc...		69	69	—	17	17	—	11	11	—	
		a		167	167	—	8	8	—	30	30	—	
		c		46	46	—	2	2	—	10	10	—	
	d		4351	4348	3	1580	1570	10	1462	1458	4		
	Totale classe 17			4564	4561	3	1590	1580	10	1502	1498	4	

DI GENOVA															Sottoclasse	Classe
di almeno 15000 abitanti																
SESTRI PONENTE			SAVONA			SPEZIA			ALBENGA			CHIAVARI				
MF	M	F	MF	M	F	MF	M	F	MF	M	F	MF	M	F		
—	—	—	—	—	—	8	8	—	—	—	—	2	2	—	52	
6	6	—	8	8	—	15	15	—	9	9	—	25	25	—	53	
8	7	1	13	13	—	21	19	2	1	1	—	11	9	2	54	
21	21	—	14	14	—	42	41	1	5	5	—	11	10	1		
94	91	3	96	95	1	180	161	19	7	7	—	27	27	—		
7	7	—	12	12	—	9	9	—	6	6	—	17	17	—		
2519	2491	28	2506	2488	18	5034	4990	44	253	253	—	953	951	2		
2641	2610	31	2628	2609	19	5265	5201	64	271	271	—	1008	1005	3		
27	27	—	34	34	—	158	158	—	46	45	1	173	159	14	16	
4	1	3	1	1	—	1	1	—	3	3	—	4	4	—	56	
10	10	—	11	11	—	—	—	—	8	8	—	12	12	—	57	
18	3	15	10	10	—	11	9	2	7	6	1	9	9	—	58	
6	4	2	475	469	6	9	9	—	1	1	—	4	3	1	59	
6	6	—	13	13	—	9	9	—	19	19	—	15	15	—	60	
6	6	—	11	11	—	8	8	—	4	3	1	7	7	—		
—	—	—	11	11	—	—	—	—	1	1	—	1	1	—		
4	4	—	4	4	—	9	9	—	20	20	—	25	25	—		
61	41	20	518	512	6	171	169	2	59	58	1	184	169	15		
71	51	20	544	538	6	188	186	2	84	82	2	217	202	15		
6	6	—	43	43	—	54	54	—	39	39	—	61	61	—	61	
219	219	—	566	566	—	586	586	—	506	506	—	1084	1084	—	62	
421	419	2	1395	1386	9	871	869	2	206	205	1	1139	1134	5	63	
15	15	—	73	73	—	163	163	—	33	33	—	64	64	—	64	
23	23	—	14	14	—	48	48	—	22	22	—	22	22	—	65	
6	6	—	43	43	—	54	54	—	39	39	—	61	61	—		
1	1	—	13	13	—	9	9	—	11	11	—	19	19	—		
677	675	2	2035	2026	9	1659	1657	2	756	755	1	2290	2285	5		
684	682	2	2091	2082	9	1722	1720	2	806	805	1	2370	2365	5		

Segue : TAVOLA XXIII.

Classe	Sottoclasse	PROFESSIONI E CONDIZIONI a) padroni di aziende, amministratori, direttori, b) impiegati, c) artigiani indipendenti, d) operai salariati, garzoni.	Posizione	PROVINCIA								
				COMUNI aventi un Centro								
				GENOVA			RIVAROLO LIGURE			SAN PIER D'ARENA		
				MF	M	F	MF	M	F	MF	M	F
18	INDUSTRIA TESSILE (Seta, cotone, ecc).											
	66	Addetti alle industrie tessili.....	a	28	26	2	5	5	—	4	3	1
			b	30	29	1	1	1	—	8	8	—
			c	6	—	6	3	3	—	5	4	1
			d	96	25	71	272	57	215	237	52	185
		Totale classe 18	160	80	80	281	66	215	254	67	187	
19	TESSUTI SPECIALI.											
	67	Fabbricanti di nastri, passamani, ecc.		17	5	12	1	—	1	7	—	7
	68	Fabbricanti di tessuti a maglia. Retai		189	28	161	13	2	11	10	1	9
	69	Fabbricanti di cappelli e oggetti di feltro.....		81	60	21	—	—	—	22	15	7
	70	Fabbricanti di impermeabili, tele cerate, ecc.....		50	21	29	5	1	4	19	5	14
			a	37	36	1	—	—	2	2	—	
			b	15	11	4	1	1	—	3	2	1
			c	42	16	26	1	1	—	13	8	5
			d	243	51	192	17	1	16	40	9	31
		Totale classe 19	337	114	223	19	3	16	58	21	37	
20	VESTITARIO, ARREDAMENTO DOMESTICO, NETTEZZA E ACCONCIATURA DELLA PERSONA.											
	71	Addetti alla confezione della biancheria, ecc.....		1339	7	1332	76	—	76	212	5	207
	72	Sarti.....		4900	854	4046	314	36	278	700	84	616
	73	Tappezziere, materassai, addobbatori, ecc.....		544	513	31	16	13	3	44	37	7
	74	Modiste, ricamatrici, ombrellai, ecc..		719	29	690	53	1	52	96	1	95
75	Lavandaie, stiratrici, smacchiatrici e tintori.....		923	61	862	50	5	45	72	4	68	
76	Addetti ai bagni pubblici.....		25	17	8	—	—	—	9	6	3	
77	Barbieri e parrucchieri.....		1067	959	108	88	83	5	181	165	16	
			a	34	22	12	1	—	1	3	3	—
			b	6	6	—	—	—	3	2	1	
			c	3609	1005	2604	176	63	113	399	125	274
			d	5868	1407	4461	420	75	345	909	172	737
		Totale classe 20	9517	2440	7077	597	138	459	1314	302	1012	
21	INDUSTRIE CHIMICHE.											
	78	Addetti alla fabbricazione delle acque gassose e ghiaccio, ecc.....		105	91	14	11	11	—	14	14	—
	79	Addetti alla fabbricazione dell'amido, dello zucchero e del glucosio.....		74	64	10	39	25	14	95	45	50

Segue : TAVOLA XXIII.

Classe	Sottoclasse	PROFESSIONI E CONDIZIONI <i>a)</i> padroni di aziende, amministratori, direttori, <i>b)</i> impiegati, <i>c)</i> artigiani indipendenti, <i>d)</i> operai salariati, garzoni.	Posizione	PROVINCIA								
				COMUNI aventi un Centro								
				GENOVA			RIVAROLO LIGURE			SAN PIER D'ARENA		
				MF	M	F	MF	M	F	MF	M	F
	80	Addetti alle distillerie e raffinerie dell'alcool		25	22	3	4	3	1	12	11	1
	81	Fabbricanti di birra, liquori, ecc. ...		135	126	9	13	10	3	10	6	4
	82	Addetti alla estrazione delle essenze per profumi, liquori, ecc.		32	29	3	—	—	—	—	—	—
	83	Fabbricanti di saponi, candele, colla, ecc.		68	61	7	70	35	35	22	20	2
	84	Addetti alla fabbricazione del caucciù, della celluloido, ecc.		18	15	3	—	—	—	—	—	—
	85	Addetti alla manifattura dei tabacchi.		10	2	8	6	4	2	9	2	7
	86	Fabbricanti di fiammiferi.		—	—	—	—	—	—	—	—	—
	87	Fabbricanti di prodotti esplodenti. Pirotecnici		10	6	4	1	1	—	—	—	—
	88	Fabbricanti di concimi chimici, materie coloranti, prodotti farmaceutici, ecc.		318	262	56	69	54	15	53	46	7
		<i>a</i>		135	129	6	8	8	—	16	14	2
		<i>b</i>		254	219	35	5	5	—	13	13	—
		<i>c</i>		14	14	—	3	3	—	1	1	—
		<i>d</i>		392	316	76	197	127	70	185	116	69
		Totale classe 21		795	678	117	213	143	70	215	144	71
22		INDUSTRIE POLIGRAFICHE.										
	89	Addetti alle tipografie: compositori, ecc.		1103	902	201	35	16	19	100	78	22
	90	Addetti alle arti poligrafiche, ecc. ...		200	164	36	21	18	3	139	108	31
	91	Dattilografi, stenografi, ecc.		313	14	299	12	2	10	42	1	41
		<i>a</i>		43	40	3	1	1	—	6	5	1
		<i>b</i>		375	60	315	12	2	10	48	6	42
		<i>c</i>		32	32	—	1	1	—	5	5	—
		<i>d</i>		1166	948	218	54	32	22	222	171	51
		Totale classe 22		1616	1080	536	68	36	32	281	187	94
23		PRODUZIONE E DISTRIBUZIONE DI FORZA MOTRICE, LUCE, ACQUA, CALORE.										
	2	Addetti alla produzione e distribuzione di forza motrice, luce, ecc. ...		1373	1362	11	148	143	5	348	346	2
	93	Addetti alla produzione del gas, ecc.		397	396	1	16	16	—	116	116	—
	94	Addetti alla generazione del vapore e agl'impianti di acqua potabile, ecc.		74	70	4	7	7	—	23	23	—
		<i>a</i>		24	24	—	—	—	—	8	8	—
		<i>b</i>		228	220	8	2	2	—	21	21	—
		<i>c</i>		54	54	—	6	6	—	6	6	—
		<i>d</i>		1538	1530	8	163	158	5	452	450	2
		Totale classe 23		1844	1823	16	171	166	5	487	485	2

DI GENOVA															Sottoclasse	Classe
di almeno 15 000 abitanti									CIRCONDARI							
SESTRI PONENTE			SAVONA			SPEZIA			ALBENGA			CHIAVARI				
MF	M	F	MF	M	F	MF	M	F	MF	M	F	MF	M	F		
1	1	—	20	19	1	—	—	—	—	—	—	2	2	—	80	
2	1	1	3	3	—	1	1	—	5	4	1	11	11	—	81	
—	—	—	1	—	1	—	—	—	1	1	—	1	1	—	82	
6	6	—	18	18	—	14	9	5	3	3	—	11	10	1	83	
—	—	—	—	—	—	1	1	—	1	—	1	1	1	—	84	
762	38	724	1	—	1	1	—	1	—	—	—	5	1	4	85	
—	—	—	—	—	—	—	—	—	—	—	—	—	—	—	86	
1	1	—	3	3	—	13	7	6	—	—	—	4	4	—	87	
9	9	—	50	46	4	39	35	4	8	5	3	21	20	1	88	
9	8	1	22	21	1	23	21	2	13	13	—	27	25	2		
13	9	4	19	17	2	17	14	3	2	2	—	18	17	1		
—	—	—	—	—	—	2	—	2	1	1	—	—	—	—		
781	52	729	73	69	4	44	35	9	11	6	5	18	14	4		
803	69	734	114	107	7	86	70	16	27	22	5	63	56	7		
																22
37	30	7	84	47	37	113	104	9	24	21	3	60	60	—	89	
4	4	—	2	2	—	4	4	—	—	—	—	4	2	2	90	
18	1	17	13	2	11	30	3	27	5	1	4	1	1	—	91	
—	—	—	9	9	—	7	7	—	4	3	1	2	2	—		
20	2	18	14	3	11	33	5	23	6	2	4	2	2	—		
1	1	—	3	3	—	3	3	—	4	4	—	9	9	—		
38	32	6	73	36	37	104	96	8	15	13	2	52	50	2		
59	35	24	99	51	48	147	111	36	29	22	7	65	63	2		
																23
144	141	3	299	299	—	558	556	2	75	74	1	140	140	—	92	
14	14	—	54	54	—	25	25	—	5	5	—	13	13	—	93	
2	2	—	7	7	—	7	7	—	3	3	—	3	3	—	94	
—	—	—	7	7	—	4	4	—	4	4	—	3	3	—		
2	2	—	19	19	—	21	21	—	4	3	1	9	9	—		
3	3	—	8	8	—	9	9	—	8	8	—	14	14	—		
155	152	3	326	326	—	556	554	2	67	67	—	130	130	—		
160	157	3	360	360	—	590	588	2	83	82	1	156	156	—		

DI GENOVA															Sottoclasse	Classe
di almeno 15.000 abitanti									CIRCONDARI							
SESTRI PONENTE			SAVONA			SPEZIA			ALBENGA			CHIAVARI				
MF	M	F	MF	M	F	MF	M	F	MF	M	F	MF	M	F		
															24	
152	151	1	327	327	—	474	474	—	328	326	2	547	543	4	95	
169	167	2	1668	1652	16	1608	1601	7	429	422	7	614	607	7	96	
161	161	—	712	712	—	1110	1109	1	375	374	1	1166	1165	1	97	
94	94	—	920	918	2	406	406	—	26	26	—	97	97	—	98	
36	22	14	164	117	47	246	206	40	139	84	55	219	162	57	99	
22	19	3	108	107	1	147	146	1	112	108	4	141	140	1	100	
5	5	—	68	68	—	28	28	—	26	25	1	32	31	1		
105	91	14	697	652	45	858	815	43	264	224	40	397	344	53		
18	18	—	46	46	—	66	66	—	76	76	—	194	194	—		
506	500	6	3088	3067	21	3039	3033	6	1043	1015	28	2161	2145	16		
634	614	20	3899	3833	66	3991	3942	49	1409	1340	69	2784	2714	70		
															25	
6	6	—	28	28	—	46	44	2	29	29	—	48	46	2	101	
11	8	3	19	18	1	15	15	—	—	—	—	3	3	—		
3	3	—	3	3	—	7	7	—	14	14	—	3	3	—		
422	385	37	974	901	73	1210	1149	61	388	363	25	851	762	89		
442	402	40	1024	950	74	1278	1215	63	431	406	25	905	814	91		
68	64	4	257	250	7	263	254	9	187	176	11	340	305	35		
248	206	42	888	828	60	1128	1084	44	285	240	45	478	423	55		
404	258	146	759	518	241	836	580	256	1386	1004	382	2890	1500	1390		
7699	6402	1297	12813	11645	1168	16751	15416	1335	4232	3771	461	12371	9571	2800		
8419	6930	1489	14717	13241	1476	18978	17284	1694	6090	5191	899	16079	11799	4280		
															26	
—	—	—	3	3	—	11	11	—	4	4	—	36	36	—	102	
3	2	1	13	13	—	21	20	1	3	3	—	13	13	—	103	
11	7	4	38	31	7	41	35	6	35	19	16	43	29	14	104	
61	54	7	75	67	8	158	139	19	49	49	—	51	46	5	105	
2	1	1	32	25	7	17	14	3	26	20	6	29	23	6	106	

Segue: TAVOLA XXIII.

Classe	Sottoclasse	PROFESSIONI E CONDIZIONI a) padroni di aziende, amministratori, direttori, b) impiegati, c) artigiani indipendenti, d) operai salariati, garzoni.	Posizione	PROVINCIA								
				COMUNI aventi un Centro								
				GENOVA			RIVAROLO LIGURE			SAN PIER E NA		
				MF	M	F	MF		F	MF	M	F
	107	Venditori di uova, latte, frutta, pesce, erbaggi, ecc.		3079	2115	964	159	14	145	533	293	240
	108	Venditori di droghe, generi alimentari, ecc.		302	230	72	4	—	4	56	36	20
			<i>a</i>	2934	1933	1001	318	173	145	543	328	215
			<i>b</i>	304	220	84	9	3	6	66	36	30
			<i>d</i>	838	758	80	25	23	2	94	66	28
		Totale classe 26		4076	2911	1165	352	199	153	703	430	273
27		VENDITA DI GENERI NON ALIMENTARI.										
	109	Venditori di combustibili solidi, ecc..		459	395	64	57	46	11	198	183	15
	110	Venditori di mobili, strumenti musicali, ecc.		135	123	12	6	6	—	12	11	1
	111	Venditori di oggetti di pelo, cuoio, calzature, guanti, ecc.		361	296	65	12	9	3	22	14	8
	112	Venditori di spazzole, pettini, coralli, ventagli, giocattoli, ecc.		143	109	34	12	7	5	12	7	5
	113	Venditori di oggetti di cancelleria, libri, giornali, ecc.		301	217	84	14	7	7	22	16	6
	114	Venditori di prodotti metallurgici, armi, macchine, ecc.		320	307	13	19	13	6	53	49	4
	115	Gioiellieri, orefici, antiquari, ecc.		258	224	34	3	3	—	12	10	2
	116	Venditori di vetri, ceramiche, laterizi, ecc.		154	144	10	12	11	1	11	9	2
	117	Venditori di filati, tessuti, mercerie, vestiario, ecc.		1038	812	226	23	15	8	95	57	38
	118	Venditori di materiale sanitario, articoli di gomma, ecc.		57	49	8	—	—	—	6	6	—
			<i>a</i>	2051	1715	336	113	75	38	229	164	65
			<i>b</i>	796	626	170	7	2	1	50	39	11
			<i>d</i>	379	335	44	38	37	1	164	159	5
		Totale classe 27		3226	2676	550	158	117	41	443	362	81
28		VENDITA DI MERCI DIVERSE NON SPECIFICATE.										
	119	Venditori di oggetti usati e di rifiuto		112	100	12	19	17	2	42	31	11
	120	Venditori di merci e derrate diverse (senza altra specificazione)		111	80	31	2	2	—	5	1	4
	121	Venditori di merci e derrate non specificate		1792	1478	314	74	45	29	266	174	92
	122	Venditori ambulanti.		1101	751	350	57	40	17	140	108	32
			<i>a</i>	2455	1873	582	113	76	37	356	256	100
			<i>b</i>	380	284	96	15	7	8	64	29	35
			<i>d</i>	281	252	29	24	21	3	33	29	4
		Totale classe 28		3116	2409	707	152	104	48	453	314	139

DI GENOVA

di almeno 15 000 abitanti

CIRCONDARI

Sottoclasse
Classe

SESTRI PONENTE			SAVONA			SPEZIA			ALBENGA			CHIAVARI			Sottoclasse	Classe
MF	M	F	MF	M	F	MF	M	F	MF	M	F	MF	M	F		
251	131	120	433	260	173	646	376	270	396	200	196	714	439	275	107	
40	36	4	61	47	14	69	60	9	8	5	3	32	24	8	108	
319	196	123	572	390	182	829	554	275	488	275	213	831	546	285		
26	17	9	36	22	14	65	42	23	9	6	3	28	14	14		
23	18	5	47	34	13	69	59	10	24	19	5	59	50	9		
368	231	137	655	446	209	963	655	308	521	300	221	918	610	308		
															27	
38	22	16	53	44	9	68	59	9	63	59	4	56	51	5	109	
1	1	—	15	14	1	23	19	4	6	5	1	20	13	7	110	
23	15	8	42	31	11	54	46	8	22	17	5	51	37	14	111	
5	4	1	23	12	11	28	10	18	7	3	4	31	20	11	112	
11	7	4	35	26	9	48	36	12	6	5	1	32	18	14	113	
16	16	—	47	42	5	59	56	3	22	17	5	33	29	4	114	
7	7	—	29	23	6	43	32	11	17	12	5	29	25	4	115	
6	6	—	27	23	4	34	25	9	12	6	6	38	28	10	116	
55	39	16	130	84	46	166	112	54	82	39	43	189	108	81	117	
—	—	—	2	1	1	5	5	—	3	3	—	2	2	—	118	
127	94	33	345	263	82	443	338	105	233	160	73	434	297	137		
25	16	9	45	25	20	60	38	22	4	3	1	32	21	11		
10	7	3	13	12	1	25	24	1	3	3	—	15	13	2		
162	117	45	403	300	103	528	400	128	240	166	74	481	331	150		
															28	
11	9	2	20	13	7	26	23	3	5	3	2	19	17	2	119	
13	6	7	13	11	2	15	10	5	13	7	6	16	12	4	120	
92	57	35	415	274	141	402	290	112	258	160	98	478	376	102	121	
87	61	26	150	103	47	46	10	36	90	63	27	108	82	26	122	
170	117	53	495	336	159	355	246	109	352	228	124	567	454	113		
19	6	13	72	38	34	83	43	40	12	5	7	45	27	18		
14	10	4	31	27	4	51	44	7	2	—	2	9	6	3		
203	133	70	598	401	197	489	333	156	366	233	133	621	487	134		

Segue : TAVOLA XXIII.

Classe	Sottoclasse	[PROFESSIONI E CONDIZIONI a) padroni di aziende, amministratori, direttori, b) impiegati, c) artigiani indipendenti, d) operai salariati, garzoni.	Posizione	PROVINCIA								
				COMUNI aventi un Centro								
				GENOVA			RIVAROLO LIGURE			SAN PIER D'ARENA		
				MF	M	F	MF	M	F	MF	M	F
29	ESERCIZI PUBBLICI.											
123	Proprietari e personale di alberghi e pensioni; locandieri, affittacamere, ecc.....	1743	1113	630	15	7	8	33	20	13		
124	Proprietari e personale di trattorie, csterie, bottiglierie, ecc.	2197	1730	467	115	75	40	264	183	81		
125	Proprietari e personale di caffè, liquorerie, birrerie, ecc.....	881	766	115	22	16	6	86	71	15		
126	Rivenditori di sale e tabacchi.....	132	64	68	12	7	5	20	8	12		
127	Appaltatori, impresari di spettacoli pubblici e personale non artistico dei medesimi	110	101	9	1	1	—	11	9	2		
		<i>a</i>	2245	1426	819	135	81	54	302	204	98	
		<i>b</i>	388	317	71	6	6	—	37	30	7	
		<i>d</i>	2430	2081	399	24	19	5	75	57	18	
	Totale classe 29		5063	3774	1289	165	106	59	414	291	123	
30	ISTITUTI DI EMISSIONE, CREDITO, CAMBIO, ASSICURAZIONE, ECC.											
128	Personale di banche, borse, istituti di assicurazione, esattorie, ecc.	3136	2784	352	13	10	3	104	89	15		
129	Spedizionieri, commissionari, rappresentanti	3293	3254	39	75	73	2	314	307	7		
130	Mediatori, sensali, stimatori, ecc.....	526	511	15	6	6	—	43	41	2		
131	Addetti alle aziende commerciali in genere	7029	6010	1019	307	242	65	999	859	140		
		<i>a</i>	1140	1116	24	19	16	3	35	35	—	
		<i>b</i>	12844	11443	1401	382	315	67	1425	1261	164	
	Totale classe 30		13984	12559	1425	401	331	70	1460	1296	164	
		<i>a</i>	10825	8063	2762	698	421	277	1465	987	478	
		<i>b</i>	14712	12890	1822	419	336	83	1642	1395	247	
		<i>d</i>	3928	3376	552	111	100	11	366	311	55	
	Totale Commercio		29465	24329	5136	1228	857	371	3473	2693	780	
	AMMINISTRAZIONE PUBBLICA E PRIVATA											
31	AMMINISTRAZIONE PUBBLICA.											
132	Personale diplomatico	102	97	5	—	—	—	—	—	—		
133	Impiegati e funzionari dello Stato..	1337	1274	63	39	35	4	128	123	5		
134	Impiegati delle Provincie, dei Comuni, degli Istituti di beneficenza, ecc. ...	1182	1060	122	32	31	1	119	100	19		
	Totale classe 31		2621	2431	190	71	66	5	247	223	24	

DI GENOVA

di almeno 15 000 abitanti

CIRCONDARI

SESTRI PONENTE			SAVONA			SPEZIA			ALBENGA			CHIAVARI			Sottoclasse	Classe
MF	M	F	MF	M	F	MF	M	F	MF	M	F	MF	M	F		
6	2	4	81	44	37	108	48	60	195	101	94	523	329	194	123	
129	89	40	205	123	82	225	140	85	160	84	76	384	233	151	124	
41	31	10	82	63	19	106	93	13	37	25	12	64	49	15	125	
7	7	—	26	12	14	33	17	16	35	17	18	48	25	23	126	
1	1	—	12	10	2	22	20	2	1	1	—	7	7	—	127	
162	112	50	283	147	136	350	202	148	363	185	178	599	344	255		
10	8	2	58	52	6	32	28	4	12	6	6	36	27	9		
12	10	2	65	53	12	112	88	24	53	37	16	391	272	119		
184	130	54	406	252	154	494	318	176	428	228	200	1026	643	383		
															30	
27	22	5	124	113	11	140	131	9	49	41	8	163	151	12	128	
50	50	—	214	207	7	239	236	3	52	52	—	96	95	1	129	
14	10	4	28	28	—	22	21	1	17	16	1	14	14	—	130	
390	337	53	434	375	59	565	503	62	187	149	38	275	252	23	131	
15	15	—	82	77	5	57	56	1	32	31	1	61	61	—		
466	404	62	718	646	72	909	835	74	273	227	46	487	451	36		
481	419	62	800	723	77	966	891	75	305	258	47	548	512	36		
793	534	259	1777	1213	564	2034	1396	638	1468	879	589	2492	1702	790		
546	451	95	929	783	146	1149	986	163	310	247	63	628	540	88		
59	45	14	156	126	30	257	215	42	82	59	23	474	341	133		
1398	1030	368	2862	2122	740	3440	2597	843	1860	1185	675	3594	2583	1011		
															31	
12	—	12	5	5	—	4	3	1	1	1	—	5	5	—	132	
31	30	1	190	173	17	441	421	20	97	90	7	129	123	6	133	
34	34	—	146	133	13	195	183	12	69	62	7	99	93	6	134	
77	64	13	341	311	30	640	607	33	167	153	14	233	221	12		

Segue: TAVOLA XXIII.

Classe	Sottoclasse	PROFESSIONI E CONDIZIONI a) padroni di aziende, amministratori, direttori, b) impiegati, c) artigiani indipendenti, d) operai salariati, garzoni.	Posizione	PROVINCIA											
				COMUNI aventi un Centro											
				GENOVA			RIVAROLO LIGURE			SAN PIER D'ARENA					
				MF	M	F	MF	M	F	MF	M	F			
32		DIFESA DEL PAESE.													
135		Carabinieri Reali e Guardie di Finanza	2847	2847	—	48	48	—	242	242	—				
136		Altri corpi dell'Esercito	3552	3552	—	5	5	—	26	26	—				
137		Armata	159	159	—	—	—	—	8	8	—				
		Totale classe 32	6558	6558	—	53	53	—	276	276	—				
33		CORPI ORGANIZZATI E PERSONALE DI SERVIZIO DI PUBBLICA AMMINISTRAZIONE.													
138		Addetti ai corpi organizzati al servizio dello Stato	210	210	—	1	1	—	11	11	—				
139		Addetti ai corpi organizzati al servizio delle Provincie e dei Comuni	576	576	—	43	43	—	78	78	—				
140		Personale di servizio dello Stato	206	182	24	3	2	1	13	13	—				
141		Personale di servizio delle Provincie, dei Comuni, degli Istituti di beneficenza, ecc.	939	653	286	39	26	13	102	80	22				
		Totale classe 33	1931	1621	310	86	72	14	204	182	22				
34		AMMINISTRAZIONE PRIVATA.													
142		Impiegati di società, circoli sportivi, ecc., maestri di casa, intendenti, ecc.	1513	1284	229	109	99	10	245	226	19				
35		IMPIEGATI, COMMESSI E FATTORINI (senz'altra specificazione)	2312	1879	433	152	96	56	383	257	126				
		Totale Amministrazione pubblica e privata	14935	13773	1162	471	386	85	1355	1164	191				
		CULTO, PROFESSIONI E ARTI LIBERALI													
36		CULTO.													
144		Sacerdoti e chierici del clero cattolico secolare	431	431	—	27	27	—	23	23	—				
145		Frați, monache, suore, laici e converse.	1253	154	1099	20	—	20	98	—	98				
146		Pastori evangelici e ministri di altri culti	16	16	—	—	—	—	2	2	—				
147		Impiegati della Curia pontificia, delle Curie vescovili e degli Istituti ecclesiastici	4	4	—	—	—	—	—	—	—				
148		Addetti al servizio delle chiese cattoliche	60	54	6	2	1	1	6	5	1				
149		Addetti ai templi di culto non cattolico	9	6	3	—	—	—	1	1	—				
		Totale classe 36	1773	665	1108	49	28	21	130	31	99				
37		INSEGNAMENTO.													
150		Maestri, professori degli istituti pubblici e privati	2309	699	1610	102	25	77	225	69	156				

DI GENOVA

di almeno 15 000 abitanti

CIRCONDARI

SESTRI PONENTE									CIRCONDARI						Sottoclasse	Classe
di almeno 15 000 abitanti			SAVONA			SPEZIA			ALBENGA			CHIAVARI				
MF	M	F	MF	M	F	MF	M	F	MF	M	F	MF	M	F		
67	67	—	136	136	—	544	544	—	114	114	—	207	207	—	135	32
1	1	—	1209	1209	—	1375	1375	—	416	416	—	35	35	—	136	
2	2	—	14	14	—	7746	7746	—	15	15	—	999	999	—	137	
70	70	—	1359	1359	—	9665	9665	—	545	545	—	1241	1241	—		33
4	4	—	22	22	—	18	18	—	9	9	—	26	26	—	138	
11	11	—	75	75	—	122	122	—	24	24	—	36	36	—	139	
8	8	—	22	20	2	196	183	13	48	47	1	12	11	1	140	
42	33	9	185	126	59	147	108	39	54	53	1	60	50	10	141	
65	56	9	304	243	61	483	431	52	135	133	2	134	123	11		34
142	132	10	192	174	18	138	131	7	61	58	3	105	95	10	142	
140	92	48	423	255	168	466	298	168	69	49	20	240	188	52	143	
494	414	80	2619	2342	277	11392	11132	260	977	938	39	1953	1868	85		35
11	11	—	97	97	—	27	27	—	152	152	—	323	323	—	144	
8	—	8	232	2	230	26	2	24	140	23	117	202	38	164	145	
1	1	—	2	2	—	—	—	—	1	1	—	3	3	—	146	
—	—	—	1	1	—	—	—	—	1	1	—	—	—	—	147	
3	3	—	10	9	1	1	1	—	3	3	—	16	15	1	148	
—	—	—	—	—	—	1	1	—	2	2	—	—	—	—	149	
23	15	8	342	111	231	55	31	24	299	182	117	544	379	165		36
99	13	86	345	91	254	525	17	508	274	86	188	458	94	364	150	

Segue : TAVOLA XXIII.

Classe	Sottoclasse	PROFESSIONI E CONDIZIONI a) padroni di aziende, amministratori, direttori, b) impiegati, c) artigiani indipendenti, d) operai salariati, garzoni.	Posizione	PROVINCIA								
				COMUNI aventi un Centro								
				GENOVA			RIVAROLO LIGURE			SAN PIER D'ARENÀ		
				MF	M	F	MF	M	F	MF	M	F
	151	Insegnanti di musica vocale e strumentale e di recitazione		151	101	50	4	4	—	16	9	7
	152	Maestri di ginnastica, scherma, equitazione, ballo, ecc.		25	20	5	—	—	—	2	2	—
	153	Sacerdoti, monaci, monache, ecc., addetti all'insegnamento		314	74	240	9	—	9	30	3	27
		Totale classe 37		2799	894	1905	115	29	86	273	83	190
38		PROFESSIONI SANITARIE.										
	154	Medici, chirurghi, ostetrici		611	596	15	12	11	1	33	32	1
	155	Dentisti		54	53	1	—	—	—	8	8	—
	156	Levatrici		198	—	198	17	—	17	27	—	27
	157	Veterinari		13	13	—	—	—	—	1	1	—
	158	Farmacisti (padroni e assistenti di farmacia)		260	238	22	11	11	—	2	—	2
	159	Flebotomi, callisti, massaggiatori, manicure, ecc.		9	4	5	—	—	—	21	20	1
	160	Infermieri		1081	398	683	23	12	11	64	3	61
	161	Sacerdoti, monaci, monache, addetti all'assistenza		245	10	235	2	—	2	29	24	5
		Totale classe 38		2471	1312	1159	65	34	31	185	88	97
39		PROFESSIONI LEGALI.										
	162	Avvocati, procuratori e causidici....		745	744	1	3	3	—	20	20	—
	163	Notai		59	59	—	2	2	—	4	4	—
		Totale classe 39		804	803	1	5	5	—	24	24	—
40		LETTERE E SCIENZE APPLICATE.										
	164	Letterati, pubblicisti, traduttori, ecc.		225	209	16	—	—	—	6	6	—
	165	Ingegneri e architetti.....		450	450	—	8	8	—	30	30	—
	166	Geometri, agrimensori, ecc.		92	92	—	3	3	—	8	8	—
	167	Attuari, ragionieri, contabili, ecc.		583	540	43	9	9	—	39	39	—
		Totale classe 40		1350	1291	59	20	20	—	83	83	—
41		ARTI BELLE.										
	168	Scultori, pittori, scenografi e miniatori		170	162	8	—	—	—	11	10	1
	169	Disegnatori, calligrafi		104	102	2	13	12	1	72	71	1
	170	Modelli.....		4	2	2	—	—	—	1	1	—

Segue : TAVOLA XXIII.

Classe	Sottoclasse	PROFESSIONI E CONDIZIONI a) padroni di aziende, amministratori, direttori, b) impiegati, c) artigiani indipendenti, d) operai salariati, garzoni.	Posizione	PROVINCIA								
				COMUNI aventi un Centro								
				GENOVA			RIVAROLO LIGURE			SAN PIER D'ARENA		
				MF	M	F	MF	M	F	MF	M	F
	171	Compositori di musica, direttori d'orchestra e capibanda musicali.....		34	30	4	—	—	—	4	4	—
	172	Musicanti, suonatori ed organisti....		218	192	26	2	2	—	6	6	—
	173	Artisti di canto, ecc.		77	43	34	—	—	—	9	6	3
	174	Coreografi, ballerine, ecc.		13	3	10	—	—	—	—	—	—
	175	Artisti drammatici, lirici, ecc.		94	43	51	1	1	—	13	9	4
	176	Suggeritori, buttafuori, trovaroba ...		1	1	—	—	—	—	7	7	—
	177	Artisti di compagnie equestri e di varietà; artisti cinematografici; burattinai, ecc.		98	57	41	2	2	—	18	17	1
	178	Fotografi, ecc.....		165	146	19	3	2	1	4	—	4
		Totale classe 41		978	781	197	21	19	2	145	131	14
		Totale Culto, professioni e arti liberali		10175	5746	4429	275	135	140	840	440	400
42		ADDETTI AI SERVIZI DOMESTICI.										
	179	Domestici, portieri, istitutrici.....		12164	1483	10681	173	30	143	575	111	464
		CONDIZIONI NON PROFESSIONALI										
43	180	PROPRIETARI, CAPITALISTI, AGIATI, BENESTANTI		2882	1196	1686	67	24	43	157	58	99
44		PENSIONATI.										
	181	Pensionati di Amministrazione pubblica e privata		3666	2410	1256	346	253	93	600	425	175
	182	Pensionati di guerra		477	250	227	31	23	8	74	35	39
		Totale classe 44		4143	2660	1483	377	276	101	674	460	214
45	183	STUDENTI, SEMINARISTI, COLLEGIALI		26074	14644	11430	2074	1204	870	2869	1187	1682
46	184	ATTENDENTI ALLE CURE DOMESTICHE.		92388	—	92388	8480	—	8480	15562	—	15562
47		ALTRE CONDIZIONI NON PROFESSIONALI.										
	185	Persone senza professione, invalidi, disoccupati		3030	2256	774	139	115	24	369	288	81
	186	Ricoverati.....		2891	1195	1696	26	8	18	422	229	193
	187	Detenuti.....		810	758	52	—	—	—	31	26	5
	188	Mendicanti		41	29	12	8	7	1	14	9	5
	189	Prostitute		252	—	252	—	—	—	—	—	—
		Totale classe 47		7024	4238	2786	173	130	43	836	552	284
48	190	SENZA INDICAZIONE DI PROFESSIONE.		3666	3666	—	265	265	—	1325	1325	—
		Totale Condizioni non professionali		136177	26404	109773	11436	1899	9537	21423	3582	17841

DI GENOVA																Sottoclasse	Classe
di almeno 15 000 abitanti									CIRCONDARI								
SESTRI PONENTE			SAVONA			SPEZIA			ALBENGA			CHIAYARI					
MF	M	F	MF	M	F	MF	M	F	MF	M	F	MF	M	F			
—	—	—	5	3	2	2	2	—	—	—	—	6	5	1	171		
7	7	—	16	15	1	23	22	1	9	8	1	15	9	6	172		
8	5	3	3	2	1	14	8	6	1	—	1	4	3	1	173		
—	—	—	—	—	—	1	1	—	—	—	—	—	—	—	174		
3	2	1	17	9	8	26	10	16	6	4	2	4	2	2	175		
—	—	—	1	1	—	—	—	—	—	—	—	—	—	—	176		
2	2	—	26	17	9	7	5	2	9	5	4	2	2	—	177		
7	6	1	22	21	1	46	43	3	11	11	—	22	19	3	178		
89	84	5	137	114	23	206	177	29	57	48	9	86	69	17			
356	205	151	1336	665	671	1460	700	760	1081	590	491	1799	1023	776			
212	40	172	1116	131	985	1117	145	972	965	137	828	1793	182	1611	42		
69	36	33	390	135	255	373	159	214	1118	362	756	2101	1025	1076	43		
188	81	107	625	435	190	2140	1331	809	344	235	109	543	398	145	44		
10	4	6	62	33	29	79	46	33	63	33	30	98	65	33	181		
198	85	113	687	468	219	2219	1377	842	407	268	139	641	463	178	182		
1620	887	733	5256	2908	2348	6580	3682	2898	3404	1996	1408	6413	3719	2694	183		
6556	—	6556	16664	—	16664	24130	—	24130	12162	—	12162	26623	—	26623	184		
144	131	13	450	394	56	281	231	50	188	130	58	449	323	126	47		
38	7	31	491	261	230	362	178	184	97	56	41	405	146	259	185		
3	3	—	131	120	11	94	89	5	265	264	1	48	47	1	186		
3	2	1	3	3	—	13	8	5	9	5	4	29	17	12	187		
—	—	—	—	—	—	72	—	72	—	—	—	—	—	—	188		
188	143	45	1075	778	297	822	506	316	559	455	104	931	533	398	189		
158	158	—	594	594	—	1336	1336	—	478	478	—	1235	1235	—	190		
8789	1309	7480	24666	4883	19783	35460	7060	28400	18128	3559	14569	37944	6975	30969	48		

classificata secondo il sesso e la professione
abitanti, nei Circondari e nelle Provincie.

PROVINCIA DI PORTO MAURIZIO															Sottoclasse	Classe
TOTALE			COMUNI aventi un Centro di almeno 15000 abitanti			CIRCONDARI						TOTALE				
			SAN REMO			PORTO MAURIZIO			SAN REMO							
MF	M	F	MF	M	F	MF	M	F	MF	M	F	MF	M	F		
78177	49988	28189	1217	811	406	15415	8550	6865	17623	10423	7200	33038	18973	14065	1	
372	321	51	4	2	2	3	3	3	7	4	3	13	7	6	2	
13311	9680	3631	54	37	17	186	141	45	165	107	58	351	248	103	3	
21711	13739	7972	29	23	6	472	302	170	163	97	66	635	399	236	4	
241	197	44	—	—	—	28	23	5	34	25	9	62	48	14	5	
31774	21634	10140	1049	727	322	5365	3082	2283	8059	4888	3171	13424	7970	5454	6	
234	189	45	5	3	2	20	18	2	11	9	2	31	27	4	7	
1392	1242	150	416	368	48	87	73	14	1954	1444	510	2041	1517	524	8	
408	301	107	6	6	—	131	89	42	106	91	15	237	180	57	9	
4	4	—	—	—	—	1	1	—	—	—	—	1	1	—	10	
531	516	15	11	11	—	60	54	6	59	58	1	119	112	7	11	
81	78	3	—	—	—	7	7	—	14	14	—	21	21	—	12	
2	2	—	—	—	—	—	—	—	1	1	—	1	1	—	13	
148238	97891	50347	2791	1988	803	21778	12343	9435	28196	17161	11035	49974	29504	20470		
												x			2	
22	18	4	—	—	—	1	—	1	—	—	—	1	—	1	14	
2494	2415	79	26	26	—	127	105	22	186	186	—	313	291	22	15	
2516	2433	83	26	26	—	128	105	23	186	186	—	314	291	23		
150754	100324	50430	2817	2014	803	21906	12448	9458	28382	17347	11035	50288	29795	20493		
14	14	—	—	—	—	—	—	—	3	3	—	3	3	—	16	
15	15	—	1	—	1	—	—	—	2	1	1	2	1	1		
1607	1607	—	72	72	—	44	44	—	334	334	—	378	378	—		
1636	1636	—	73	72	1	44	44	—	339	338	1	383	382	1		

PROVINCIA DI PORTO MAURIZIO																
TOTALE			COMUNI aventi un Centro di almeno 15000 abitanti			CIRCONDARI						TOTALE			Sottoclasse	Classe
			SAN REMO			PORTO MAURIZIO			SAN REMO							
MF	M	F	MF	M	F	MF	M	F	MF	M	F	MF	M	F		
28	28	—	1	1	—	2	2	—	1	1	—	3	3	—	17	4
6	6	—	—	—	—	—	—	—	—	—	—	—	—	—		
624	622	2	1	1	—	1	1	—	15	15	—	16	16	—		
658	656	2	2	2	—	3	3	—	16	16	—	19	19	—		5
1	1	—	—	—	—	—	—	—	—	—	—	—	—	—	18	
1	1	—	—	—	—	—	—	—	—	—	—	—	—	—		
10	7	3	—	—	—	—	—	—	—	—	—	—	—	—		
12	9	3	—	—	—	—	—	—	—	—	—	—	—	—		6
722	713	9	49	49	—	22	22	—	98	97	1	120	119	1	19	
12568	12566	2	196	196	—	581	581	—	570	570	—	1151	1151	—	20	
1655	1638	17	22	22	—	19	19	—	41	41	—	60	60	—	21	
1389	1378	11	40	40	—	15	15	—	56	56	—	71	71	—	22	
356	127	229	—	—	—	16	1	15	* 3	2	1	19	3	16	23	
526	434	92	26	21	5	67	36	31	115	76	39	182	112	70	24	
224	160	64	2	1	1	21	8	13	56	47	9	77	55	22	25	
206	204	2	4	3	1	5	2	3	24	23	1	29	25	4		
34	34	—	1	1	—	—	—	—	4	4	—	4	4	—		
2995	2918	77	60	56	4	217	207	10	277	270	7	494	477	17		
14205	13860	345	270	269	1	519	473	46	634	592	42	1153	1065	88		
17440	17016	424	335	329	6	741	682	59	939	889	50	1680	1571	109		7
90	77	13	—	—	—	24	10	14	5	3	2	29	13	16	26	
968	887	81	5	5	—	79	77	2	23	21	2	102	98	4	27	
4430	3981	449	86	84	2	351	200	151	265	238	27	616	438	178	28	
737	637	100	42	37	5	32	27	5	61	56	5	93	83	10	29	
451	376	75	17	14	3	24	20	4	43	33	10	67	53	14		
40	35	5	3	—	3	5	4	1	4	1	3	9	5	4		
842	770	72	10	10	—	55	50	5	74	67	7	129	117	12		
4892	4401	491	103	102	1	402	240	162	233	217	16	635	457	178		
6225	5582	643	133	126	7	486	314	172	354	318	36	840	632	208		

PROVINCIA DI PORTO MAURIZIO															Sottoclasse	Classe
TOTALE			COMUNI aventi un Centro di almeno 15 000 abitanti			CIRCONDARI						TOTALE				
			SAN REMO			PORTO MAURIZIO			SAN REMO							
MF	M	F	MF	M	F	MF	M	F	MF	M	F	MF	M	F		
44	32	12	1	1	—	—	—	—	1	1	—	1	1	—	30	
339	298	41	9	9	—	289	204	85	56	55	1	345	259	86	31	
98	32	66	—	—	—	1	1	—	—	—	—	1	1	—	32	
278	142	136	2	2	—	—	—	—	3	3	—	3	3	—	33	
86	79	7	4	4	—	44	41	3	18	17	1	62	58	4		
112	106	6	1	1	—	119	83	36	3	3	—	122	86	36		
5	3	2	—	—	—	—	—	—	1	1	—	1	1	—		
556	316	240	7	7	—	127	81	46	38	38	—	165	119	46		
759	504	255	12	12	—	290	205	85	60	59	1	350	264	86		
98	60	38	—	—	—	2	1	1	—	—	—	2	1	1	34	
294	267	27	1	1	—	13	13	—	6	6	—	19	19	—	35	
6	6	—	—	—	—	2	2	—	—	—	—	2	2	—	36	
35	30	5	—	—	—	7	7	—	—	—	—	7	7	—		
11	11	—	—	—	—	—	—	—	—	—	—	—	—	—		
10	8	2	—	—	—	—	—	—	—	—	—	—	—	—		
342	284	58	1	1	—	10	9	1	6	6	—	16	15	1		
398	333	65	1	1	—	17	16	1	6	6	—	23	22	1		
79	58	21	1	1	—	—	—	—	1	1	—	1	1	—	37	
1621	1536	85	1	1	—	3	2	1	108	107	1	111	109	2	38	
6601	6316	285	192	187	5	485	477	8	618	609	9	1103	1086	17	39	
144	71	73	—	—	—	1	1	—	5	5	—	6	6	—	40	
247	244	3	11	11	—	31	30	1	24	24	—	55	54	1	41	
89	31	58	—	—	—	1	1	—	—	—	—	1	1	—	42	
111	106	5	2	2	—	6	5	1	12	12	—	18	17	1		
7	7	—	—	—	—	—	—	—	—	—	—	—	—	—		
3561	3470	91	73	72	1	299	298	1	323	321	2	622	619	3		
5102	4673	429	130	126	4	216	208	8	421	413	8	637	621	16		
8781	8256	525	205	200	5	521	511	10	756	746	10	1277	1257	20		

8:

9

10

PROVINCIA DI PORTO MAURIZIO															Sottoclasse	Classe
TOTALE			COMUNI aventi un Centro di almeno 15 000 abitanti			CIRCONDARI						TOTALE				
			SAN REMO			PORTO MAURIZIO			SAN REMO							
MF	M	F	MF	M	F	MF	M	F	MF	M	F	MF	M	F		
																11
116	77	39	—	—	—	—	—	—	3	3	—	3	3	—	43	
684	393	291	1	1	—	—	—	—	1	1	—	1	1	—	44	
368	224	144	5	4	1	6	5	1	10	9	1	16	14	2	45	
109	97	12	1	1	—	—	—	—	1	1	—	1	1	—		
15	13	2	—	—	—	—	—	—	—	—	—	—	—	—		
89	79	10	2	2	—	2	2	—	5	5	—	7	7	—		
955	505	450	3	2	1	4	3	1	8	7	1	12	10	2		
1168	694	474	6	5	1	6	5	1	14	13	1	20	18	2		
															12	
19	15	4	2	1	1	—	—	—	3	2	1	3	2	1	46	
1	1	—	—	—	—	—	—	—	—	—	—	—	—	—		
18	15	3	—	—	—	2	2	—	—	—	—	2	2	—		
89	42	47	—	—	—	—	—	—	—	—	—	—	—	—		
127	73	54	2	1	1	2	2	—	3	2	1	5	4	1		
															13	
21	21	—	1	1	—	—	—	—	1	1	—	1	1	—	47	
17	17	—	—	—	—	2	2	—	—	—	—	2	2	—		
2222	2219	3	2	2	—	22	22	—	3	3	—	25	25	—		
2260	2257	3	3	3	—	24	24	—	4	4	—	28	28	—		
															14	
45	45	—	2	2	—	9	9	—	4	4	—	13	13	—	48	
12	12	—	—	—	—	—	—	—	—	—	—	—	—	—		
1473	1473	—	30	30	—	117	117	—	157	157	—	274	274	—		
12375	12128	247	166	166	—	336	296	40	360	359	1	696	655	41		
13905	13658	247	198	198	—	462	422	40	521	520	1	983	942	41		
															15	
37499	37037	462	73	73	—	599	599	—	182	181	1	781	780	1	49	
235	220	15	—	—	—	3	3	—	—	—	—	3	3	—	50	
161	156	5	5	5	—	3	3	—	5	5	—	8	8	—	51	

Segue: TAVOLA XXIII

Classe	Sottoclasse	PROFESSIONI E CONDIZIONI a) padroni di aziende, amministratori, direttori, b) impiegati, c) artigiani indipendenti, d) operai salariati, garzoni.	Posizione	Segue: PROVINCIA DI GENOVA								
				Segue: CIRCONDARI								
				GENOVA			SAVONA			SPEZIA		
				MF	M	F	MF	M	F	MF	M	F
16	52	Costruttori di apparecchi elettrici...		68	53	15	5	5	—	8	8	—
	53	Orologiai		135	131	4	19	19	—	19	18	1
	54	Orefici, argentieri, ecc.		484	358	126	14	14	—	30	28	2
			a	252	249	3	18	18	—	50	49	1
			b	1100	1032	68	112	111	1	233	214	19
			c	195	193	2	18	18	—	14	14	—
			d	23836	23375	461	3358	3332	26	8260	8212	48
			Totale classe 15	25383	24849	534	3506	3479	27	8557	8489	68
			PREPARAZIONE E LAVORAZIONE DEI MINERALI.									
	55	Scalpellini, marmisti, segatori di pietre, ecc.....		748	748	—	89	89	—	471	469	2
56	Mosaicisti; scultori in pietra e in marmo, ecc.		46	43	3	1	1	—	6	6	—	
57	Fornaciari (gesso, calce, e mento, ecc.).		119	114	5	44	42	2	105	98	7	
58	Fabbricanti di maioliche, porcellane, terrecotte, ecc.....		109	83	26	413	388	25	54	46	8	
59	Vetrai; fabbricanti di perle.....		206	191	15	1000	941	59	209	208	1	
60	Asfaltisti e cementisti		188	188	—	24	24	—	19	19	—	
		a	61	60	1	82	79	3	31	31	—	
		b	11	9	2	17	16	1	2	2	—	
		c	108	108	—	47	45	2	35	35	—	
		d	1236	1190	46	1425	1345	80	796	778	18	
		Totale classe 16	1416	1367	49	1571	1485	86	864	846	18	
17		COSTRUZIONI EDILIZIE, STRADALI E IDRAULICHE.										
	61	Costruttori, imprenditori, ecc.		438	438	—	91	91	—	141	141	—
	62	Muratori		6404	6404	—	1496	1496	—	1433	1433	—
	63	Manovali, braccianti, ecc.		7464	7424	40	2394	2383	11	2094	2081	13
	64	Stuccatori, imbianchini, decoratori, ecc.....		571	571	—	96	96	—	194	194	—
	65	Fumisti, docciatori, pontaroli, ecc. ...		156	156	—	19	19	—	58	58	—
			a	438	438	—	91	91	—	141	141	—
		c	88	88	—	16	16	—	13	13	—	
		d	14507	14467	40	3989	3978	11	3766	3753	13	
		Totale classe 17	15033	14993	40	4096	4085	11	3920	3907	13	

PROVINCIA DI PORTO MAURIZIO															Sottoclasse	Classe
TOTALE			COMUNI aventi un Centro di almeno 15.000 abitanti			CIRCONDARI						TOTALE				
			SAN REMO			PORTO MAURIZIO			SAN REMO							
MF	M	F	MF	M	F	MF	M	F	MF	M	F	MF	M	F		
83	68	15	—	—	—	—	—	—	7	7	—	7	7	—	52	
207	202	5	9	9	—	10	10	—	17	17	—	27	27	—	53	
540	410	130	19	19	—	1	1	—	24	23	1	25	24	1	54	
336	331	5	3	3	—	15	15	—	16	16	—	31	31	—		
1479	1391	88	—	—	—	22	22	—	2	2	—	24	24	—		
250	248	2	11	11	—	8	8	—	14	14	—	22	22	—		
36660	36123	537	92	92	—	571	571	—	203	201	2	774	772	2		
38725	38093	632	106	106	—	616	616	—	235	233	2	851	849	2		
16																
1527	1510	17	50	50	—	40	40	—	156	156	—	196	196	—	55	
60	57	3	2	2	—	3	3	—	2	2	—	5	5	—	56	
288	274	14	2	1	1	26	23	3	8	7	1	24	30	4	57	
592	532	60	3	3	—	3	2	1	12	10	2	15	12	3	58	
1420	1344	76	2	2	—	6	3	3	4	4	—	10	7	3	59	
265	265	—	17	17	—	33	33	—	27	27	—	60	60	—	60	
185	180	5	5	5	—	7	6	1	7	7	—	14	13	1		
32	29	3	—	—	—	—	—	—	—	—	—	—	—	—		
235	233	2	8	8	—	11	11	—	12	12	—	23	23	—		
3700	3540	160	63	62	1	93	87	6	190	187	3	283	274	9		
4152	3982	170	76	75	1	111	104	7	209	206	3	320	310	10		
17																
770	770	—	45	45	—	47	47	—	70	70	—	117	117	—	61	
10923	10923	—	409	409	—	452	452	—	1008	1008	—	1460	1460	—	62	
13297	13227	70	138	138	—	196	188	8	434	432	2	630	620	10	63	
958	958	—	87	87	—	31	31	—	168	168	—	199	199	—	64	
277	277	—	24	24	—	2	2	—	41	41	—	43	43	—	65	
770	770	—	47	47	—	47	47	—	70	70	—	117	117	—		
147	147	—	5	5	—	6	6	—	24	24	—	30	30	—		
25308	25238	70	651	651	—	675	667	8	1627	1625	2	2302	2292	10		
26225	26155	70	703	703	—	728	720	8	1721	1719	2	2449	2439	10		

Segue : TAVOLA XXIII.

Classificaz. Sottoclasse	PROFESSIONI E CONDIZIONI a) padroni di aziende, amministratori, direttori, b) impiegati, c) artigiani indipendenti, d) operai salariati, garzoni.	Posizione	Segue : PROVINCIA DI GENOVA											
			Segue : CIRCONDARI											
			GENOVA			SAVONA			SPEZIA					
			MF	M	F	MF	M	F	MF	M	F			
18	INDUSTRIA TESSILE (Seta, cotone, ecc.).													
66	Addetti alle industrie tessili	a	90	85	5	9	7	2	5	4	1			
		b	113	95	18	10	10	—	1	1	—			
		c	45	16	29	11	4	7	6	1	5			
		d	4931	933	3998	670	70	600	343	30	313			
	Totale classe 18		5179	1129	4050	700	91	609	355	36	319			
19	TESSUTI SPECIALI.													
67	Fabbricanti di nastri, passamani, ecc.		31	7	24	6	—	6	2	—	2			
68	Fabbricanti di tessuti a maglia. Retai.		596	62	534	42	4	38	21	1	20			
69	Fabbricanti di cappelli e oggetti di feltro.....		117	83	34	5	5	—	8	5	3			
70	Fabbricanti di impermeabili, tele cerate, ecc.		417	115	302	7	6	1	25	10	15			
		a	50	49	1	5	5	—	—	—	—			
		b	32	24	8	2	2	—	—	—	—			
		c	79	29	50	6	—	6	14	3	11			
		d	1000	165	835	47	8	39	42	13	29			
	Totale classe 19		1161	267	894	60	15	45	56	16	40			
20	VESTIARIO, ARREDAMENTO DOMESTICO, NETTEZZA E ACCONCIATURA DELLA PERSONA.													
71	Addetti alla confezione della biancheria, ecc.		2106	13	2093	270	2	268	284	2	282			
72	Sarti.....		8356	1251	7105	1832	183	1649	1836	328	1508			
73	Tappezziere, materassai, addobbatori, ecc.....		821	631	190	65	44	21	62	51	11			
74	Modiste, ricamatrici, ombrellai, ecc. ...		1045	37	1008	155	3	152	193	6	187			
75	Lavandaie, stiratrici, smacchiatrici e tintori		1435	138	1297	169	7	162	182	4	178			
76	Addetti ai bagni pubblici		43	28	15	17	16	1	4	4	—			
77	Barbieri e parrucchieri.....		1768	1603	165	227	213	14	312	304	8			
		a	43	29	14	20	18	2	5	5	—			
		b	9	8	1	—	—	—	1	1	—			
		c	5835	1647	4188	1009	221	788	926	326	600			
		d	9687	2017	7670	1706	229	1477	1941	367	1574			
	Totale classe 20		15574	3701	11873	2735	468	2267	2873	699	2174			
21	INDUSTRIE CHIMICHE.													
78	Addetti alla fabbricazione delle acque gassose e ghiaccio, ecc.....		185	164	21	54	54	—	25	25	—			
79	Addetti alla fabbricazione dell'amido, dello zucchero e del glucosio.....		280	178	102	—	—	—	—	—	—			

PROVINCIA DI PORTO MAURIZIO																Sottoclasse	Classe
TOTALE			COMUNI aventi un Centro di almeno 15.000 abitanti			CIRCONDARI						TOTALE					
			SAN REMO			PORTO MAURIZIO			SAN REMO								
MF	M	F	MF	M	F	MF	M	F	MF	M	F	MF	M	F			
																18	
119	105	14	6	5	1	—	—	—	11	8	3	11	8	3	66		
134	115	19	—	—	—	—	—	—	—	—	—	—	—	—			
356	35	321	1	1	—	5	—	5	2	1	1	7	1	6			
6579	1143	5436	7	4	3	5	3	2	11	6	5	16	9	7			
7188	1398	5790	14	10	4	10	3	7	24	15	9	34	18	16			
															19		
1442	13	1429	—	—	—	2	—	2	—	—	—	2	—	2	67		
671	68	603	6	1	5	5	1	4	21	1	20	26	2	24	68		
143	103	40	9	7	2	—	—	—	12	9	3	12	9	3	69		
449	131	318	—	—	—	—	—	—	—	—	—	—	—	—	70		
70	64	6	9	7	2	—	—	—	9	7	2	9	7	2			
34	26	8	—	—	—	—	—	—	—	—	—	—	—	—			
476	34	442	—	—	—	3	1	2	4	—	4	7	1	6			
2125	191	1934	6	1	5	4	—	4	20	3	17	24	3	21			
2705	315	2390	15	8	7	7	1	6	33	10	23	40	11	29			
															20		
3046	19	3027	38	1	37	103	1	102	116	1	115	219	2	217	71		
13742	1990	11752	612	81	531	748	103	645	1485	213	1272	2233	316	1917	72		
1002	768	234	41	36	5	17	9	8	63	55	8	80	64	16	73		
1619	51	1568	78	—	78	33	1	32	118	—	118	151	1	150	74		
2103	164	1939	175	4	171	137	2	135	344	10	334	481	12	469	75		
79	57	22	4	3	1	2	1	1	5	4	1	7	5	2	76		
2541	2328	213	73	63	10	75	70	5	180	162	18	255	232	23	77		
76	55	21	5	2	3	11	3	8	6	3	3	17	6	11			
10	9	1	—	—	—	—	—	—	—	—	—	—	—	—			
9116	2482	6634	358	65	293	506	125	381	913	203	710	1419	328	1091			
14930	2831	12099	658	121	537	598	59	539	1392	239	1153	1990	298	1692			
24132	5377	18755	1021	188	833	1115	187	928	2311	445	1866	3426	632	2794			
															21		
280	258	22	6	5	1	4	3	1	13	11	2	17	14	3	78		
280	178	102	—	—	—	1	1	—	—	—	—	1	1	—	79		

Segue: TAVOLA XXIII.

Classe	Sottoclasse	PROFESSIONI E CONDIZIONI a) padroni di aziende, amministratori, direttori, b) impiegati, c) artigiani indipendenti, d) operai salariati, garzoni.	Posizione	Segue: PROVINCIA DI GENOVA									
				Segue: CIRCONDARI									
				GENOVA			SAVONA			SPEZIA			
				MF	M	F	MF	M	F	MF	M	F	
	80	Addetti alle distillerie e raffinerie dell'alcool		55	47	8	22	21	1	1	1	1	—
	81	Fabbricanti di birra, liquori, ecc. ..		209	178	31	3	3	—	3	3	3	—
	82	Addetti alla estrazione delle essenze per profumi, liquori, ecc.		34	31	3	2	1	1	2	1	1	1
	83	Fabbricanti di sapone, candele, colla, ecc.		383	285	98	25	25	—	17	12	5	
	84	Addetti alla fabbricazione del caucciù, della celluloido, ecc.		22	17	5	1	1	—	2	1	1	1
	85	Addetti alla manifattura dei tabacchi.		1092	72	1020	2	—	2	2	1	1	1
	86	Fabbricanti di fiammiferi		7	7	—	—	—	—	—	—	—	—
	87	Fabbricanti di prodotti esplodenti. Pirotecnici		19	13	6	11	8	3	20	14	6	6
	88	Fabbricanti di concimi chimici, materie coloranti, prodotti farmaceutici, ecc.		708	601	107	230	216	14	50	46	4	4
		<i>a</i>		280	266	14	52	50	2	29	27	2	2
		<i>b</i>		292	246	46	32	30	2	23	19	4	4
		<i>c</i>		23	23	—	1	1	—	3	1	2	2
		<i>d</i>		2399	1058	1341	265	248	17	67	57	10	10
		Totale classe 21		2994	1593	1401	350	329	21	122	104	18	18
22		INDUSTRIE POLIGRAFICHE.											
	89	Addetti alle tipografie: compositori, ecc.		1390	1116	274	104	65	39	136	126	10	10
	90	Addetti alle arti poligrafiche, ecc.		375	301	74	2	2	—	6	6	—	—
	91	Dattilografi, stenografi, ecc.		419	21	398	17	2	15	36	4	32	32
		<i>a</i>		58	54	4	9	9	—	8	8	—	—
		<i>b</i>		492	76	416	18	3	15	41	7	34	34
		<i>c</i>		45	45	—	3	3	—	4	4	—	—
		<i>d</i>		1589	1263	326	93	54	39	125	117	8	8
		Totale classe 22		2184	1438	746	123	69	54	178	136	42	42
23		PRODUZIONE E DISTRIBUZIONE DI FORZA MOTTRICE, LUCE, ACQUA, CALORE.											
	92	Addetti alla produzione e distribuzione di forza motrice, luce, ecc.		2684	2650	34	467	467	—	783	779	4	4
	93	Addetti alla produzione del gas, ecc.		672	671	1	60	60	—	27	27	—	—
	94	Addetti alla generazione del vapore ed agli impianti di acqua potabile, ecc.		136	131	5	9	9	—	8	8	—	—
		<i>a</i>		41	41	—	7	7	—	6	6	—	—
		<i>b</i>		284	275	9	26	26	—	23	23	—	—
		<i>c</i>		111	111	—	18	18	—	15	15	—	—
		<i>d</i>		3056	3025	31	485	485	—	774	770	4	4
		Totale classe 23		3492	3452	40	536	536	—	813	814	4	4

PROVINCIA DI PORTO MAURIZIO															Sottoclasse	Classe
TOTALE			COMUNI aventi un Centro di almeno 15 000 abitanti			CIRCONDARI						TOTALE				
			SAN REMO			PORTO MAURIZIO			SAN REMO							
MF	M	F	MF	M	F	MF	M	F	MF	M	F	MF	M	F		
80	71	9	—	—	—	2	2	—	—	—	—	2	2	—	80	
231	199	32	2	2	—	3	3	—	5	5	—	8	8	—	81	
40	35	5	—	—	—	1	—	1	2	1	1	3	1	2	82	
439	335	104	7	7	—	46	46	—	12	10	2	58	56	2	83	
27	20	7	—	—	—	—	—	—	—	—	—	—	—	—	84	
1101	74	1027	—	—	—	—	—	—	1	—	1	1	—	1	85	
7	7	—	—	—	—	—	—	—	—	—	—	—	—	—	86	
54	39	15	—	—	—	—	—	—	—	—	—	—	—	—	87	
1017	888	129	7	6	1	14	13	1	15	13	2	29	26	3	88	
401	381	20	12	10	2	17	17	—	22	17	5	39	34	5		
367	314	53	2	2	—	7	7	—	7	5	2	14	12	2		
28	26	2	2	2	—	9	9	—	2	2	—	11	11	—		
2760	1383	1377	6	6	—	38	35	3	17	16	1	55	51	4		
3556	2104	1452	22	20	2	71	68	3	48	40	8	119	108	11	22	
1714	1388	326	36	33	3	60	54	6	53	50	3	113	104	9	89	
387	311	76	2	2	—	28	21	7	2	2	—	30	23	7	90	
478	29	449	7	1	6	4	—	4	14	2	12	18	2	16	91	
81	76	5	5	5	—	3	3	—	5	5	—	8	8	—		
559	90	469	8	2	6	7	3	4	15	3	12	22	6	16		
65	65	—	1	1	—	4	4	—	3	3	—	7	7	—		
1874	1497	377	31	28	3	78	65	13	46	43	3	124	108	16		
2579	1728	851	45	36	9	92	75	17	69	54	15	161	129	32	23	
4149	4110	39	71	71	—	68	68	—	164	164	—	232	232	—	92	
777	776	1	18	17	1	11	11	—	22	21	1	33	32	1	93	
159	154	5	16	15	1	3	3	—	21	20	1	24	23	1	94	
61	61	—	2	2	—	—	—	—	4	4	—	4	4	—		
346	336	10	8	8	—	5	5	—	8	8	—	13	13	—		
166	166	—	3	3	—	5	5	—	12	12	—	17	17	—		
4512	4477	35	92	90	2	72	72	—	183	181	2	255	253	2		
5085	5040	45	105	103	2	82	82	—	207	205	2	289	287	2		

Segue: TAVOLA XXIII.

Classe	Sottoclasse	PROFESSIONI E CONDIZIONI a) padroni di aziende, amministratori, direttori, b) impiegati, c) artigiani indipendenti, d) operai salarjati, garzoni.	Posizione	Segue: PROVINCIA DI GENOVA											
				Segue: CIRCONDARI											
				GENOVA			SAVONA			SPEZIA					
				MF	M	F	MF	M	F	MF	M	F			
24		TRASPORTI E VIABILITÀ.													
	95	Addetti ai trasporti terrestri senza guide.....		5296	5282	14	922	920	2	791	789	2			
	96	Addetti ai trasporti terrestri su guide.		10810	10702	108	2401	2370	31	2427	2406	21			
	97	Addetti ai trasporti per acqua.....		17622	17534	88	967	967	—	3296	3257	39			
	98	Addetti ai lavori di carico e scarico....		8217	8182	35	1007	1005	2	576	576	—			
	99	Addetti ai servizi di corrispondenza : poste, telefoni e telegrafi.....		2677	2043	634	317	214	103	418	365	53			
	100	Addetti ai servizi di manutenzione stradale e polizia urbana; canto- nieri, spazzini, ecc.....		1111	1090	21	225	223	2	252	250	2			
			a	497	492	5	78	77	1	64	64	—			
			b	6960	6809	651	987	890	97	1178	1095	83			
			c	1274	1271	3	265	265	—	186	186	—			
			d	37002	36761	241	4509	4467	42	6332	6298	34			
		Totale classe 24		45733	44833	900	5839	5699	140	7760	7643	117			
25		INDUSTRIE NON SPECIFICATE.													
	101	Addetti alle industrie non specificate.	a	361	357	4	62	62	—	70	68	2			
			b	90	83	7	30	28	2	19	19	—			
			c	40	37	3	10	10	—	13	13	—			
			d	6305	5405	900	2104	1905	199	2541	2415	126			
		Totale classe 25		6796	5882	914	2206	2005	201	2643	2515	128			
			a	2912	2793	119	545	528	17	508	488	20			
			b	9611	8875	1236	1251	1133	118	1535	1392	143			
			c	12669	8251	4418	2748	1923	825	2214	1563	651			
			d	133525	115656	17869	23046	20418	2628	31489	29207	2282			
		Totale Industria		158717	135075	23642	27590	24002	3588	35746	32650	3096			
		COMMERCIO													
26		VENDITA DI MERCI E DERRATE ALI- MENTARI.													
	102	Venditori di bestiame.....		121	118	3	12	12	—	22	22	—			
	103	Venditori di granaglie, farine, ecc. ...		167	154	13	21	19	2	24	22	2			
	104	Venditori di pane e pasta da minestra		374	264	110	92	75	17	81	62	19			
	105	Venditori di vino e olio all'ingrosso ..		487	429	58	89	79	10	194	168	26			
	106	Venditori di biscotti, dolci, ecc.		234	183	51	48	38	10	23	18	5			

PROVINCIA DI PORTO MAURIZIO															Sottoclasse	Classe
TOTALE			COMUNI aventi un Centro di almeno 15 000 abitanti			CIRCONDARI						TOTALE				
			SAN REMO			PORTO MAURIZIO			SAN REMO							
MF	M	F	MF	M	F	MF	M	F	MF	M	F	MF	M	F		
7884	7860	24	215	214	1	459	457	2	689	687	2	1148	1144	4	95	
16681	16507	174	116	113	3	187	181	6	979	963	16	1166	1144	22	96	
23426	23297	129	80	80	—	627	627	—	168	168	—	795	795	—	97	
9923	9886	37	37	33	4	277	277	—	72	66	6	349	343	6	98	
3770	2868	902	86	62	24	176	129	47	276	207	69	452	336	116	99	
1841	1811	30	57	41	16	89	85	4	131	111	20	220	196	24	100	
697	689	8	4	3	1	19	19	—	10	8	2	29	27	2		
9786	8862	924	84	61	23	234	202	32	493	428	65	727	630	97		
1995	1992	3	30	30	—	167	167	—	194	194	—	361	361	—		
51047	50686	361	473	449	24	1395	1368	27	1618	1572	46	3013	2940	73		
63525	62229	1296	591	543	48	1815	1756	59	2315	2202	113	4130	3958	172		
570	562	8	25	25	—	15	15	—	45	45	—	60	60	—	101	
142	133	9	1	1	—	1	1	—	1	1	—	2	2	—		
80	77	3	2	1	1	4	4	—	4	3	1	8	7	1		
12189	10850	1339	217	194	23	406	284	122	619	555	64	1025	839	186		
12981	11622	1359	245	221	24	426	304	122	669	604	65	1095	908	187		
4492	4290	202	157	143	14	231	211	20	315	287	28	546	498	48		
13160	11563	1597	109	76	33	402	329	73	539	456	83	941	785	156		
21907	14241	7666	596	297	299	1420	1016	404	2021	1289	732	3441	2305	1136		
204663	178623	26040	3051	2446	605	5616	4588	1028	7978	6612	1366	13594	11200	2394		
244222	208717	35505	3913	2962	951	7669	6144	1525	10853	8644	2209	18522	14788	3734		
195	192	3	3	3	—	16	15	1	8	8	—	24	23	1	102	
228	211	17	3	3	—	27	24	3	14	10	4	41	34	7	103	
625	449	176	23	19	4	32	17	15	48	27	21	80	44	36	104	
870	771	99	44	39	5	429	376	53	108	100	8	537	476	61	105	
360	282	78	10	8	2	11	8	3	21	15	6	32	23	9	106	

Segue: TAVOLA XXIII.

Classe	Sottoclasse	PROFESSIONI E CONDIZIONI a) padroni di aziende, amministratori, direttori, b) impiegati, c) artigiani indipendenti, d) operai salariati, garzoni.	Posizione	Segue: PROVINCIA DI GENOVA								
				Segue: CIRCONDARI								
				GENOVA			SAVONA			SPEZIA		
				MF	M	F	MF	M	F	MF	M	F
	107	Venditori di uova, latte, frutta, pesce, erbaggi, ecc.		6289	4068	2221	717	400	317	1140	617	523
	108	Venditori di droghe, generi alimentari, ecc.		575	440	135	79	56	23	88	76	12
			a	6496	4239	2257	935	589	346	1399	859	540
			b	502	343	159	41	26	15	84	53	31
			d	1249	1074	175	82	64	18	89	73	16
		Totale classe 26		8247	5656	2591	1058	679	379	1572	985	587
27		VENDITA DI GENERI NON ALIMENTARI.										
	109	Venditori di combustibili solidi, ecc..		906	783	123	110	99	11	112	96	16
	110	Venditori di mobili, strumenti musicali, ecc.		173	157	16	33	31	2	27	21	6
	111	Venditori di oggetti di pelo, cuoio, calzature, guanti, ecc.		484	387	97	60	44	16	67	56	11
	112	Venditori di spazzole, pettini, coralli, ventagli, giocattoli, ecc.		207	149	58	56	27	29	36	15	21
	113	Venditori di oggetti di cancelleria, libri, giornali, ecc.		398	283	115	41	29	12	56	42	14
	114	Venditori di prodotti metallurgici, armi, macchine, ecc.		506	470	36	66	56	10	81	73	8
	115	Gioiellieri, orefici, antiquari, ecc.		315	274	41	37	31	6	48	35	13
	116	Venditori di vetri, ceramiche, laterizi, ecc.		239	218	21	40	33	7	44	31	13
	117	Venditori di filati, tessuti, mercerie, vestiario, ecc.		1512	1117	395	189	105	84	238	152	86
	118	Venditori di materiale sanitario, articoli di gomma, ecc.		70	61	9	2	1	1	6	6	—
			a	3200	2559	641	568	412	156	615	452	163
			b	956	746	210	47	27	20	67	44	23
			d	654	594	60	19	17	2	33	31	2
		Totale classe 27		4810	3899	911	634	456	178	715	527	188
28		VENDITA DI MERCI DIVERSE NON SPECIFICATE.										
	119	Venditori di oggetti usati e di rifiuto.		229	199	30	31	23	8	33	29	4
	120	Venditori di merci e derrate diverse (senza altra specificazione)		173	117	56	25	20	5	45	35	10
	121	Venditori di merci e derrate non specificate		3238	2473	765	736	435	301	688	470	218
	122	Venditori ambulanti		1568	1101	467	200	130	70	94	46	48
			a	4192	3127	1065	875	535	340	710	484	226
			b	588	396	192	79	41	38	91	44	47
			d	428	367	61	38	32	6	59	52	7
		Totale classe 28		5208	3890	1318	992	608	384	860	580	280

PROVINCIA DI PORTO MAURIZIO																
TOTALE			COMUNI aventi un Centro di almeno 15.000 abitanti			CIRCONDARI						TOTALE			Sottoclasse	Classe
			SAN REMO			PORTO MAURIZIO			SAN REMO							
MF	M	F	MF	M	F	MF	M	F	MF	M	F	MF	M	F		
9256	5724	3532	223	135	88	436	185	251	926	549	377	1362	734	628	107	
782	601	181	21	17	4	28	17	11	46	31	15	74	48	26	108	
10149	6508	3641	295	195	100	750	481	269	1078	664	414	1828	1145	683		
664	442	222	8	8	—	151	107	44	19	15	4	170	122	48		
1503	1280	223	24	21	3	78	54	24	74	61	13	152	115	37		
12316	8230	4086	327	224	103	979	642	337	1171	740	431	2150	1382	768		
															27	
1247	1088	159	16	16	—	43	38	5	59	54	5	102	92	10	109	
259	227	32	10	8	2	6	5	1	17	15	2	23	20	3	110	
684	541	143	15	10	5	22	17	5	43	30	13	65	47	18	111	
337	214	123	5	3	2	10	7	3	24	10	14	34	17	17	112	
533	377	156	23	10	13	18	9	9	30	14	16	48	23	25	113	
708	645	63	14	13	1	26	19	7	24	22	2	50	41	9	114	
446	377	69	21	17	4	11	9	2	39	31	8	50	40	10	115	
373	316	57	16	10	6	14	8	6	38	23	15	52	31	21	116	
2210	1521	689	68	38	30	89	49	40	158	77	81	247	126	121	117	
83	73	10	—	—	—	—	—	—	7	4	3	7	4	3	118	
5050	3880	1170	172	117	55	211	146	65	404	257	147	615	403	212		
1106	841	265	15	7	8	27	14	13	21	12	9	48	26	22		
724	658	66	1	1	—	1	1	—	14	11	3	15	12	3		
6880	5379	1501	188	125	63	239	161	78	439	280	159	678	441	237		
															28	
317	271	46	14	5	9	4	1	3	33	18	15	37	19	18	119	
272	191	81	7	5	2	20	11	9	30	17	13	50	28	22	120	
5398	3914	1484	212	142	70	223	118	105	626	417	209	849	535	314	121	
2060	1422	638	51	36	15	76	32	44	98	64	34	174	96	78	122	
6696	4828	1868	253	168	85	300	159	141	724	476	248	1024	635	389		
815	513	302	17	11	6	17	2	15	33	20	13	50	22	28		
536	457	79	14	9	5	6	1	5	30	20	10	36	21	15		
8047	5798	2249	284	188	96	323	162	161	787	516	271	1110	678	432		

PROVINCIA DI PORTO MAURIZIO															Sottoclasse	Classe
TOTALE			COMUNI aventi un Centro di almeno 15000 abitanti			CIRCONDARI						TOTALE				
			SAN REMO			PORTO MAURIZIO			SAN REMO							
MF	M	F	MF	M	F	MF	M	F	MF	M	F	MF	M	F		
															29	
3242	1953	1289	528	346	182	97	47	50	994	664	330	1091	711	380	123	
5198	3557	1641	61	33	28	201	103	98	258	150	108	459	253	206	124	
1535	1270	265	31	20	11	35	25	10	77	52	25	112	77	35	125	
545	258	287	12	7	5	46	24	22	48	28	20	94	52	42	126	
198	178	20	10	9	1	7	4	3	10	9	1	17	13	4	127	
6523	3887	2636	209	122	87	341	171	170	593	365	228	934	536	398		
643	518	125	81	66	15	9	5	4	122	98	24	131	103	28		
3552	2811	741	352	227	125	36	27	9	672	440	232	708	467	241		
10718	7216	3502	642	415	227	386	203	183	1387	903	484	1773	1106	667		
															30	
4038	3606	432	60	58	2	121	96	25	134	125	9	255	221	34	128	
4930	4858	72	57	55	2	126	123	3	148	145	3	274	268	6	129	
748	722	26	28	28	—	48	46	2	36	36	—	84	82	2	130	
12034	10338	1696	149	120	29	168	104	64	379	309	70	547	413	134	131	
1644	1607	37	49	16	33	48	46	2	46	44	2	94	90	4		
20106	17917	2189	245	245	—	415	323	92	651	571	80	1066	894	172		
21750	19524	2226	294	261	33	463	369	94	697	615	82	1160	984	176		
30062	20710	9352	978	618	360	1650	1003	647	2845	1806	1039	4495	2809	1686		
23334	20231	3103	366	337	29	619	451	168	846	716	130	1465	1167	298		
6315	5206	1109	391	258	133	121	83	38	790	532	258	911	615	296		
59711	46147	13564	1735	1213	522	2390	1537	853	4481	3054	1427	6871	4591	2280		
															31	
124	117	7	10	10	—	3	3	—	13	12	1	16	15	1	132	
2810	2646	164	98	93	5	198	191	7	249	236	13	447	427	20	133	
2283	2050	233	65	64	1	97	92	5	124	119	5	221	211	10	134	
5217	4813	404	173	167	6	298	286	12	386	367	19	684	653	31		

Segue: TAVOLA XXIII.

Classe	Sottoclasse	PROFESSIONI E CONDIZIONI a) padroni di aziende, amministratori, direttori, b) impiegati, c) artigiani indipendenti, d) operai salariati, garzoni.	Posizione	Segue: PROVINCIA DI GENOVA										
				Segue: CIRCONDARI										
				GENOVA			SAVONA			SPEZIA				
				MF	M	F	MF	M	F	MF	M	F		
32		DIFESA DEL PAESE.												
	135	Carabinieri Reali e Guardie di Finanza	3642	3642	—	292	292	—	915	915	—			
	136	Altri corpi dell'Esercito	4000	4000	—	1320	1320	—	1968	1968	—			
	137	Armata	202	202	—	26	26	—	9339	9339	—			
		Totale classe 32	7844	7844	—	1638	1638	—	12222	12222	—			
33		CORPI ORGANIZZATI E PERSONALE DI SERVIZIO DI PUBBLICA AMMINISTRAZIONE.												
	138	Addetti ai corpi organizzati al servizio dello Stato	301	301	—	42	42	—	40	40	—			
	139	Addetti ai corpi organizzati al servizio delle Province e dei Comuni	846	846	—	98	98	—	151	151	—			
	140	Personale di servizio dello Stato ...	266	237	29	37	35	2	299	286	13			
	141	Personale di servizio delle Province, dei Comuni, degli Istituti di beneficenza, ecc.	1361	978	383	269	205	64	199	149	50			
		Totale classe 33	2774	2362	412	446	380	66	689	626	63			
34		AMMINISTRAZIONE PRIVATA.												
	142	Impiegati di società, circoli sportivi, ecc., maestri di casa, intendenti, ecc.	2483	2182	301	354	321	33	228	219	9			
35	143	IMPIEGATI, COMMESSI E FATTORINI (senz'altra specificazione)	3682	2868	814	585	358	227	614	406	208			
		Totale Amministrazione pubblica e privata	20285	18462	1823	3495	3128	367	14596	14275	321			
		CULTO, PROFESSIONI E ARTI LIBERALI												
36		CULTO.												
	144	Sacerdoti e chierici del clero cattolico secolare	944	944	—	248	248	—	186	186	—			
	145	Frați, monache, suore, laici e converse.	1737	204	1533	309	6	303	49	19	30			
	146	Pastori evangelici e ministri di altri culti	19	19	—	2	2	—	—	—	—			
	147	Impiegati della Curia pontificia, delle Curie vescovili e degli Istituti ecclesiastici	16	16	—	1	1	—	2	1	1			
	148	Addetti al servizio delle chiese cattoliche	95	86	9	19	17	2	9	9	—			
	149	Addetti ai templi di culto non cattolico	11	7	4	3	2	1	2	2	—			
		Totale classe 36	2822	1276	1546	582	276	306	248	217	31			
37		INSEGNAMENTO.												
	150	Maestri, professori degli istituti pubblici e privati	3424	956	2468	626	160	466	867	106	761			

PROVINCIA DI PORTO MAURIZIO															Sottoclasse	Classe
TOTALE			COMUNI aventi un Centro di almeno 15.000 abitanti			CIRCONDARI						TOTALE				
			SAN REMO			PORTO MAURIZIO			SAN REMO							
MF	M	F	MF	M	F	MF	M	F	MF	M	F	MF	M	F		
5170	5170	—	111	111	—	125	125	—	396	396	—	521	521	—	135	32
7739	7739	—	476	476	—	558	558	—	805	805	—	1363	1363	—	136	
10581	10581	—	7	7	—	213	213	—	39	39	—	252	252	—	137	
23490	23490	—	594	594	—	896	896	—	1240	1240	—	2136	2136	—		
418	418	—	11	11	—	92	92	—	28	28	—	120	120	—	138	33
1155	1155	—	38	38	—	23	23	—	53	53	—	76	76	—	139	
662	616	46	7	6	1	20	18	2	46	36	10	66	54	12	140	
1943	1435	508	33	29	4	50	39	11	71	60	11	121	99	22	141	
4178	3624	554	89	84	5	185	172	13	198	177	21	383	349	34		
3231	2875	356	28	24	4	90	63	27	64	56	8	154	119	35	142	34
5190	3869	1321	136	93	43	139	87	52	202	138	64	341	225	116	143	35
41306	38671	2635	1020	962	58	1608	1504	104	2090	1978	112	3698	3482	216		
1853	1853	—	54	54	—	141	141	—	182	182	—	323	323	—	144	36
2437	290	2147	259	21	238	107	27	80	488	74	414	595	101	494	145	
25	25	—	3	3	—	—	—	—	8	8	—	8	8	—	146	
20	19	1	—	—	—	—	—	—	1	—	1	1	—	1	147	
142	130	12	3	3	—	11	11	—	10	10	—	21	21	—	148	
18	13	5	1	1	—	—	—	—	2	2	—	2	2	—	149	
4495	2330	2165	320	82	238	259	179	80	691	276	415	950	455	495		
5649	1402	4247	191	55	136	406	136	270	487	148	339	893	284	609	150	37

Segue: TAVOLA XXIII.

Classe	Sottoclasse	PROFESSIONI E CONDIZIONI a) padroni di aziende, amministratori, direttori, b) impiegati, c) artigiani indipendenti, d) operai salariati, garzoni.	Posizione	Segue: PROVINCIA DI GENOVA								
				Segue: CIRCONDARI								
				GENOVA			SAVONA			SPEZIA		
				MF	M	F	MF	M	F	MF	M	F
38	151	Insegnanti di musica vocale e strumentale e di recitazione		203	133	70	30	17	13	46	38	8
	152	Maestri di ginnastica, scherma, equitazione, ballo, ecc.....		30	24	6	4	—	4	11	7	4
	153	Sacerdoti, monaci, monache, ecc., addetti all'insegnamento		668	130	538	162	29	133	125	56	69
		Totale classe 37		4325	1243	3082	822	206	616	1049	207	842
		PROFESSIONI SANITARIE.										
	154	Medici, chirurghi, ostetrici		825	807	18	114	114	—	142	141	1
	155	Dentisti		75	72	3	13	13	—	14	13	1
	156	Levatrici		349	—	349	68	—	68	79	—	79
	157	Veterinari.....		23	23	—	7	7	—	4	4	—
	158	Farmacisti (padroni e assistenti di farmacia)		392	367	25	79	76	3	72	71	1
159	Flebotomi, callisti, massaggiatori, manicure, ecc.		31	25	6	1	1	—	3	2	1	
160	Infermieri		1618	640	978	282	145	137	97	38	59	
161	Sacerdoti, monaci, monache, addetti all'assistenza		398	37	361	42	—	42	40	—	40	
	Totale classe 38		3711	1971	1740	606	356	250	451	269	182	
39		PROFESSIONI LEGALI.										
	162	Avvocati, procuratori e causidici....		876	875	1	110	110	—	99	99	—
	163	Notai		87	87	—	25	25	—	25	25	—
		Totale classe 39		963	962	1	135	135	—	124	124	—
40		LETTERE E SCIENZE APPLICATE.										
	164	Letterati, pubblicisti, traduttori, ecc.		255	233	22	20	19	1	22	19	3
	165	Ingegneri e architetti		619	619	—	78	78	—	79	79	—
	166	Geometri, agrimensori, ecc.....		178	178	—	27	27	—	31	31	—
	167	Attuari, ragionieri, contabili, ecc.....		780	724	56	84	71	13	122	109	13
		Totale classe 40		1832	1754	78	209	195	14	254	238	16
41		ARTI BELLE.										
	168	Scultori, pittori, scenografi, miniatori		218	207	11	44	38	6	22	21	1
	169	Disegnatori, calligrafi.....		318	313	5	39	39	—	81	81	—
	170	Modelli		12	9	3	—	—	—	—	—	—

PROVINCIA DI PORTO MAURIZIO															Sottoclasse	Classe
TOTALE			COMUNI aventi un Centro di almeno 15 000 abitanti			CIRCONDARI						TOTALE				
			SAN REMO			PORTO MAURIZIO			SAN REMO							
MF	M	F	MF	M	F	MF	M	F	MF	M	F	MF	M	F		
319	208	111	22	16	6	6	5	1	35	23	12	41	28	13	151	
48	34	14	5	4	1	2	—	2	6	5	1	8	5	3	152	
1195	282	913	39	4	35	77	—	77	273	41	232	350	41	309	153	
7211	1926	5285	257	79	178	491	141	350	801	217	584	1292	358	934		
38																
1251	1228	23	61	59	2	48	48	—	128	125	3	176	173	3	154	
116	112	4	11	10	1	5	5	—	15	14	1	20	19	1	155	
542	—	542	10	—	10	16	—	16	31	—	31	47	—	47	156	
43	43	—	3	3	—	7	7	—	8	8	—	15	15	—	157	
625	593	32	25	25	—	28	26	2	49	49	—	77	75	2	158	
35	28	7	2	—	2	1	1	—	2	—	2	3	1	2	159	
2054	842	1212	24	4	20	11	2	9	43	8	35	54	10	44	160	
596	38	558	78	—	78	46	—	46	108	2	106	154	2	152	161	
5262	2884	2378	214	101	113	162	89	73	384	206	178	546	295	251		
39																
1210	1209	1	68	68	—	43	43	—	109	109	—	152	152	—	162	
175	175	—	8	8	—	14	14	—	17	17	—	31	31	—	163	
1385	1384	1	76	76	—	57	57	—	126	126	—	183	183	—		
40																
321	291	30	11	11	—	8	7	1	18	17	1	26	24	2	164	
849	849	—	35	35	—	19	19	—	63	63	—	82	82	—	165	
284	284	—	13	13	—	22	22	—	37	37	—	59	59	—	166	
1063	977	86	46	40	6	24	17	7	73	66	7	97	83	14	167	
2517	2401	116	105	99	6	73	65	8	191	183	8	264	248	16		
41																
315	292	23	15	14	1	4	4	—	33	29	4	37	33	4	168	
461	456	5	4	4	—	2	2	—	7	7	—	9	9	—	169	
12	9	3	—	—	—	—	—	—	2	2	—	2	2	—	170	

Segue: TAVOLA XXIII.

Classe	Sottoclasse	PROFESSIONI E CONDIZIONI a) padroni di aziende, amministratori, direttori, b) impiegati, c) artigiani indipendenti, d) operai salariati, garzoni.	Posizione	Segue: PROVINCIA DI GENOVA								
				Segue: CIRCONDARI								
				GENOVA			SAVONA			SPEZIA		
				MF	M	F	MF	M	F	MF	M	F
	171	Compositori di musica, direttori d'orchestra e capibanda musicali		45	39	6	5	3	2	4	4	—
	172	Musicanti, suonatori ed organisti		254	227	27	25	22	3	28	27	1
	173	Artisti di canto, ecc.		106	58	48	4	2	2	19	11	8
	174	Coreografi, ballerine, ecc.		13	3	10	—	—	—	1	1	—
	175	Artisti drammatici, lirici, ecc.		130	68	62	19	11	8	34	14	20
	176	Suggeritori, buttafuori, trovaroba		10	10	—	1	1	—	—	—	—
	177	Artisti di compagnie equestri e di varietà; artisti cinematografici; burattinai, ecc.		137	89	48	27	18	9	31	21	10
	178	Fotografi, ecc.		214	186	28	30	28	2	52	49	3
		Totale classe 41		1457	1209	248	194	162	32	272	229	43
		Totale Culto, professioni e arti liberali		15110	8415	6695	2548	1330	1218	2398	1284	1114
42		ADDETTI AI SERVIZI DOMESTICI.										
	179	Domestici, portieri, istitutrici		15765	2027	13738	1894	234	1660	1824	250	1574
		CONDIZIONI NON PROFESSIONALI										
43	180	PROPRIETARI, CAPITALISTI, AGIATI, BENESTANTI.		4569	1901	2668	951	362	589	1041	437	604
44		PENSIONATI.										
	181	Pensionati di amministrazione pubblica e privata		6294	4260	2034	1011	714	297	3165	2076	1089
	182	Pensionati di guerra		752	417	335	136	94	42	160	97	63
		Totale classe 44		7046	4677	2369	1147	808	339	3325	2173	1152
45	183	STUDENTI, SEMINARISTI, COLLEGIALI.		46279	25567	20712	9965	5655	4310	11633	6794	4839
46	184	ATTENDENTI ALLE CURE DOMESTICHE.		192209	—	192209	37875	—	37875	46539	—	46539
47		ALTRE CONDIZIONI NON PROFESSIONALI.										
	185	Persone senza professione, invalidi, disoccupati		4912	3789	1123	687	595	92	725	537	188
	186	Ricoverati		5550	2511	3039	1622	1035	587	379	188	191
	187	Detenuti		988	931	57	146	135	11	199	193	6
	188	Mendicanti		99	62	37	17	9	8	35	15	20
	189	Prostitute		252	—	252	—	—	—	72	—	72
		Totale classe 47		11801	7293	4508	2472	1774	698	1410	933	477
48	190	SENZA INDICAZIONE DI PROFESSIONE.		8754	8754	—	1417	1417	—	2568	2568	—
		Totale Condizioni non professionali		270658	48192	22246	53827	10016	43811	66516	12905	53611

PROVINCIA DI PORTO MAURIZIO															Sottoclasse	Classe
TOTALE			COMUNI aventi un Centro di almeno 15000 abitanti			CIRCONDARI						TOTALE				
			SAN REMO			PORTO MAURIZIO			SAN REMO							
MF	M	F	MF	M	F	MF	M	F	MF	M	F	MF	M	F		
60	51	9	15	12	3	1	—	1	16	12	4	17	12	5	171	
331	293	38	44	35	9	7	6	1	66	54	12	73	60	13	172	
134	74	60	10	5	5	—	—	—	13	8	5	13	8	5	173	
14	4	10	1	1	—	—	—	—	1	1	—	1	1	—	174	
193	99	94	—	—	—	—	—	—	—	—	—	—	—	—	175	
11	11	—	—	—	—	—	—	—	—	—	—	—	—	—	176	
206	135	71	12	5	7	—	—	—	25	11	14	25	11	14	177	
329	293	36	21	21	—	8	6	2	35	33	2	43	39	4	178	
2066	1717	349	122	97	25	22	18	4	198	157	41	220	175	45		
22936	12642	10294	1094	534	560	1064	549	515	2391	1165	1226	3455	1714	1741		
22241	2830	19411	1066	224	842	868	66	802	2082	427	1655	2950	493	2457	42 179	
9780	4087	5693	849	255	594	472	207	265	1864	611	1253	2336	818	1518	43 180	
11357	7683	3674	273	174	99	445	315	130	657	464	193	1102	779	323	44 181	
1209	706	503	35	26	9	56	45	11	97	71	26	153	116	37	182	
12566	8389	4177	308	200	108	501	360	141	754	535	219	1255	895	360		
77694	43731	33963	1905	1033	872	3383	1875	1508	5781	3019	2762	9164	4894	4270	183 45	
315408	—	315408	5611	—	5611	10070	—	10070	17725	—	17725	27795	—	27795	184 46 47	
6961	5374	1587	96	79	17	266	182	84	356	255	101	622	437	185	185	
8053	3936	4117	109	54	55	139	94	45	220	99	121	359	193	166	186	
1646	1570	76	63	60	3	665	662	3	89	84	5	754	746	8	187	
189	108	81	6	3	3	7	3	4	11	6	5	18	9	9	188	
324	—	324	6	—	6	9	—	9	8	—	8	17	—	17	189	
17173	10988	6185	280	196	84	1086	941	145	684	444	240	1770	1385	385		
14452	14452	—	124	124	—	413	413	—	831	831	—	1244	1244	—	190 48	
447073	81647	365426	9077	1808	7269	15925	3796	12129	27639	5440	22199	43564	9236	34328		

TAVOLA XXIV.

Proprietari di beni immobili classificati secondo la natura dei beni e il sesso nei Centri di almeno 15 000 abitanti, nei Circondari, nelle Provincie e nella Regione.

A — Numeri assoluti.

CENTRI E CIRCONDARI	Proprietari di soli terreni			Proprietari di soli fabbricati			Proprietari di terreni e fabbricati		
	MF	M	F	MF	M	F	MF	M	F

PROVINCIA DI GENOVA.

a) Centri di almeno 15 000 abitanti.

Genova.....	719	423	296	7 359	3 813	3 546	3 631	2 262	1 369
Rivarolo Ligure.....	69	47	22	433	263	170	257	192	65
San Pier d'Arena.....	62	43	19	736	395	341	200	124	76
Savona	289	194	95	1 338	734	604	834	533	301
Sestri Ponente	38	27	11	459	286	173	99	62	37
Spezia	501	349	152	1 540	889	651	1 198	803	395

b) Circondari e Provincia.

Albenga	8 923	5 201	3 722	793	425	368	2 978	2 031	947
Chiavari	10 027	6 992	3 035	1 186	681	505	3 953	2 791	1 162
Genova	11 127	7 864	3 263	12 252	6 667	5 585	10 199	6 902	3 297
Savona	5 493	4 158	1 335	2 282	1 274	1 008	2 859	1 950	909
Spezia	6 866	4 324	2 542	2 870	1 679	1 191	6 934	4 631	2 303
Provincia di Genova.....	42 436	28 539	13 897	19 383	10 726	8 657	26 923	18 305	8 618

PROVINCIA DI PORTO MAURIZIO.

a) Centri di almeno 15 000 abitanti.

San Remo.....	1 314	725	589	478	245	233	1 868	1 059	809
---------------	-------	-----	-----	-----	-----	-----	-------	-------	-----

b) Circondari e Provincia.

Porto Maurizio	12 372	7 067	5 305	690	379	311	3 518	2 344	1 174
San Remo	13 395	7 330	6 065	1 045	537	508	8 056	5 074	2 982
Provincia di Porto Maurizio.....	25 767	14 397	11 370	1 735	916	819	11 574	7 418	4 156
Liguria	68 203	42 936	25 267	21 118	11 642	9 476	38 497	25 723	12 774

Segue : TAVOLA XXIV.

**Proprietari di beni immobili classificati secondo la natura dei beni e il sesso
nei Centri di almeno 15 000 abitanti, nel Circondari, nelle Provincie e nella Regione.**

B — Numeri relativi a 1 000 abitanti.

CENTRI E CIRCONDARI	Proprietari di soli terreni			Proprietari di soli fabbricati			Proprietari di terreni e fabbricati		
	MF	M	F	MF	M	F	MF	M	F

PROVINCIA DI GENOVA.

a) Centri di almeno 15 000 abitanti.

Genova.....	2	3	2	23	25	22	11	15	8
Rivarolo Ligure.....	3	4	2	17	20	14	10	15	5
San Pier d'Arena.....	1	2	1	14	15	13	4	5	3
Savona.....	6	7	4	26	28	23	16	20	12
Sestri Ponente.....	2	2	1	20	24	15	4	5	3
Spezia.....	8	10	5	24	25	23	19	23	14

b) Circondari e Provincia.

Albenga.....	149	174	123	13	14	12	50	68	31
Chiavari.....	86	124	50	10	12	8	34	49	19
Genova.....	17	24	10	19	20	17	16	21	10
Savona.....	38	57	18	16	18	14	20	27	13
Spezia.....	35	43	27	15	17	13	35	46	24
Provincia di Genova.....	36	49	24	16	18	15	23	31	15

PROVINCIA DI PORTO MAURIZIO.

a) Centri di almeno 15 000 abitanti.

San Remo.....	68	80	57	25	27	22	96	117	78
---------------	----	----	----	----	----	----	----	-----	----

b) Circondari e Provincia.

Porto Maurizio.....	206	232	179	11	12	10	58	77	40
San Remo.....	148	165	131	12	12	11	89	114	65
Provincia di Porto Maurizio.....	171	192	150	12	12	11	77	99	55
Liguria.....	51	65	38	16	18	14	29	39	19

TAVOLA XXV.

**Proprietari di beni immobili classificati secondo la natura dei beni e il sesso
e secondo i gruppi professionali cui appartengono.**

(REGIONE)

GRUPPI PROFESSIONALI	Proprietari di soli terreni			Proprietari di soli fabbricati			Proprietari di terreni e fabbricati		
	MF	M	F	MF	M	F	MF	M	F

NUMERI ASSOLUTI.

Agricoltura	49 649	35 437	14 212	850	645	205	13 876	11 056	2 820
Industria :									
<i>Padroni, direttori</i>	171	162	9	523	505	18	898	873	25
<i>Impiegati</i>	160	142	18	491	472	19	510	474	36
<i>Artigiani</i>	1 560	1 267	293	1 141	976	165	1 824	1 655	169
<i>Operai</i>	2 903	2 735	168	3 191	3 064	127	3 048	2 950	98
Totale Industria	4 794	4 306	488	5 346	5 017	329	6 280	5 952	328
Commercio :									
<i>Padroni, direttori</i>	1 297	885	412	2 741	2 075	666	3 199	2 536	663
<i>Impiegati</i>	133	125	8	735	685	50	459	442	17
<i>Commessi, garzoni</i>	54	29	25	138	124	14	91	78	13
Totale Commercio	1 484	1 039	445	3 614	2 884	730	3 749	3 056	693
Amministrazione pubblica e privata	328	313	15	566	540	26	736	725	11
Culto, professioni e arti liberali ..	609	493	116	920	748	172	2 137	1 931	206
Addetti ai servizi domestici	199	27	172	126	56	70	144	26	118
Proprietari, benestanti	903	382	521	1 900	752	1 148	4 096	1 780	2 316
Attendenti alle cure domestiche, pensionati, studenti, ricoverati, ecc..	9 833	707	9 126	7 684	956	6 728	7 258	1 081	6 177
Non classificati perchè di età inferiore a 10 anni	404	232	172	112	44	68	221	116	105
In complesso	68 203	42 936	25 267	21 118	11 642	9 476	38 497	25 723	12 774

NUMERI RELATIVI A 1 000 APPARTENENTI AD OGNI GRUPPO PROFESSIONALE.

Agricoltura	247	272	200	4	5	3	69	85	40
Industria :									
<i>Padroni, direttori</i>	34	34	36	104	105	72	178	182	100
<i>Impiegati</i>	11	11	10	35	38	11	36	38	21
<i>Artigiani</i>	62	77	33	45	59	19	72	100	19
<i>Operai</i>	13	14	6	15	16	4	14	16	3
Totale industria	18	19	12	20	22	8	24	27	8
Commercio :									
<i>Padroni, direttori</i>	38	38	37	79	88	60	93	108	60
<i>Impiegati</i>	5	6	2	30	32	15	19	21	5
<i>Commessi, garzoni</i>	7	5	18	19	21	10	13	13	9
Totale Commercio	22	20	28	54	57	46	56	60	44
Amministrazione pubblica e privata	7	7	5	13	13	9	16	17	4
Culto, professioni e arti liberali ..	23	34	10	35	52	14	81	135	17
Addetti ai servizi domestici	8	8	8	5	17	3	6	8	5
Proprietari, benestanti	75	78	72	157	153	159	338	363	321
Attendenti alle cure domestiche, pensionati, studenti, ricoverati, ecc.	21	8	23	16	11	17	15	13	16
Non classificati perchè di età inferiore a 10 anni	2	2	2	1	...	1	1	1	1
In complesso	51	65	38	16	18	14	29	39	19

TAVOLA XXVI.

**Stranieri classificati per singoli Comuni, Circondari e Provincie
e distinti secondo la qualità della dimora, del sesso e della nazionalità.**

CIRCONDARI E COMUNI	Stra- nieri in com- plesso	di cui con dimora abituale	Sesso		Nazionalità					
			M	F	americana	francese	germanica	inglese	svizzera	altre
Provincia di Genova.										
Circondario di Albenga ...	458	99	148	310	14	50	2	291	34	67
Alassio.....	388	50	124	264	13	22	—	286	27	40
Albenga	27	15	—	27	—	19	—	—	1	7
Andora	1	1	—	1	—	1	—	—	—	—
Calizzano	2	1	2	—	—	—	—	—	—	2
Campochiesa	1	1	—	1	—	1	—	—	—	—
Casanova Lerrone.....	1	—	1	—	—	1	—	—	—	—
Ceriale.....	4	4	2	2	—	1	—	—	—	3
Finalborgo	5	5	4	1	—	—	—	—	5	—
Finale Marina.....	11	6	6	5	—	1	—	2	1	7
Laigueglia.....	1	—	—	1	—	—	1	—	—	—
Loano.....	1	1	—	1	—	—	—	—	—	1
Pietra Ligure.....	11	10	6	5	1	—	1	3	—	6
Toirano.....	2	2	1	1	—	1	—	—	—	1
Villanova d'Albenga ...	3	3	2	1	—	3	—	—	—	—
Circondario di Chiavari....	553	249	213	340	105	36	29	183	49	151
Borzonasca.....	7	2	4	3	7	—	—	—	—	—
Casarza Ligure.....	3	2	3	—	1	—	—	—	—	2
Chiavari	72	58	24	48	38	9	1	2	9	13
Cicagna	4	4	2	2	—	—	—	—	—	4
Lavagna.....	16	16	7	9	6	—	—	3	3	4
Moneglia.....	3	3	2	1	—	—	—	2	—	1
Ne	1	—	1	—	1	—	—	—	—	—
Portofino	7	6	2	5	—	—	4	3	—	—
Rapallo.....	372	114	136	236	37	24	19	147	33	112
Sestri Levante	28	21	13	15	1	—	3	12	4	8
Varese Ligure.....	7	6	5	2	5	—	—	—	—	2
Zoagli	33	17	14	19	9	3	2	14	—	5
Circondario di Genova	5 658	3 114	3 534	2 124	258	545	299	886	955	2 715
Bavari	6	6	2	4	—	1	4	—	1	—
Bogliasco.....	10	8	—	5	—	3	—	2	2	3
Bolzaneto	9	9	7	2	1	—	—	—	4	4
Camogli	16	8	10	6	7	1	—	6	—	2
Campo Ligure.....	2	—	1	1	—	—	—	—	2	—
Casella.....	3	3	1	2	—	—	—	—	—	3

Segue: TAVOLA XXVI.

CIRCONDARI E COMUNI	Stra- nieri in com- plesso	di cui con dimora abituale	Sesso		Nazionalità					
			M	F	americana	francese	germanica	inglese	svizzera	altre
Ceranesi	1	1	1	—	1	—	—	—	—	—
Cornigliano Ligure	135	135	75	60	4	2	1	13	24	91
Davagna.....	2	—	1	1	2	—	—	—	—	—
Genova	4 756	2 409	3 115	1 641	210	466	231	781	770	2 298
Nervi	240	130	96	144	11	8	28	53	58	82
Pegli	96	75	45	51	4	13	4	5	27	43
Pieve Ligure	3	3	2	1	—	—	—	—	—	3
Pontedecimo	32	25	12	20	4	3	2	4	7	12
Pra	15	12	5	10	—	1	1	—	12	1
Quarto dei Mille	86	75	36	50	6	8	5	15	17	35
Quinto al Mare.....	28	14	13	15	1	2	3	—	5	17
Recco.....	14	14	6	8	—	—	—	—	—	14
Rivarolo Ligure.....	72	68	33	39	1	7	13	—	9	42
San Pier d'Arena	72	63	37	35	6	14	3	6	6	37
San Quirico in Val di Pol- cevera.....	1	1	1	—	—	—	—	—	—	1
Sestri Ponente	35	33	17	18	—	13	—	—	7	15
Uscio.....	3	1	2	1	—	—	2	1	—	—
Voltri.....	21	21	11	10	—	3	2	—	4	12
Circondario di Savona	248	184	131	117	11	48	11	22	43	113
Albisola Superiore	13	11	10	3	—	2	1	1	—	9
Altare	6	5	3	3	—	5	—	—	1	—
Bergeggi	2	2	1	1	—	—	—	—	—	2
Cairo Montenotte.....	12	12	5	7	—	—	—	—	12	—
Carcare	3	3	2	1	—	—	—	—	—	3
Cogoleto	3	3	2	1	—	—	—	—	—	3
Giusvalla	1	—	1	—	—	1	—	—	—	—
Quiliano	17	9	8	9	—	2	5	—	—	10
Savona	136	115	66	70	2	30	5	19	27	53
Spotorno	6	6	5	1	—	—	—	—	—	6
Vado Ligure	18	10	12	6	7	8	—	—	1	2
Varazze	31	8	16	15	2	—	—	2	2	25
Circondario di Spezia.....	402	188	287	115	25	50	5	35	85	202
Arcola	5	4	2	3	—	—	—	1	3	1
Brugnato.....	2	2	1	1	—	—	—	—	—	2
Lerici.....	18	16	8	10	2	4	2	2	1	7
Levanto	26	6	7	19	5	—	—	13	1	7
Sarzana.....	4	4	2	2	1	—	1	—	2	—

Segue: TAVOLA XXVI.

CIRCONDARI E COMUNI	Stra- nieri in com- plesso	di cui con dimora abituale	Sesso		Nazionalità					
			M	F	americana	francese	germanica	inglese	svizzera	altre
Sesta Godano	6	6	—	6	4	1	—	—	—	1
Spezia	339	150	266	73	13	45	2	19	78	182
Vernazza	1	—	1	—	—	—	—	—	—	1
Vezzano Ligure	1	—	—	1	—	—	—	—	—	1
Provincia di Genova	7 319	3 334	4 313	3 006	413	729	346	1 417	1 166	3 248

Provincia di Porto Maurizio.

Circondario di Porto Mau- rizio	77	51	38	39	1	41	10	10	7	8
Civezza	2	1	2	—	—	—	—	—	—	2
Diano Castello	3	3	3	—	—	3	—	—	—	—
Diano Marina	27	14	16	11	—	13	—	8	—	6
Pietrabruna	2	—	1	1	—	2	—	—	—	—
Porto Maurizio	42	33	15	27	1	22	10	2	7	—
Villa Viani	1	—	1	—	—	1	—	—	—	—
Circondario di San Remo..	3 105	1 579	1 101	2 004	63	1 634	107	730	181	390
Bordighera	784	267	177	607	13	210	30	408	35	88
Borghetto San Nicolò..	590	159	298	292	—	549	12	9	1	19
Camporosso	6	4	3	3	—	2	4	—	—	—
Castel Vittorio	2	1	2	—	—	2	—	—	—	—
Coldirodi	118	79	47	71	2	11	4	38	27	36
Dolceacqua	1	—	—	1	—	—	—	—	1	—
Isolabona	8	8	3	5	—	8	—	—	—	—
Montalto Ligure	1	—	—	1	—	1	—	—	—	—
Perinaldo	10	3	5	5	—	10	—	—	—	—
San Biagio della Cima..	1	1	1	—	1	—	—	—	—	—
San Lorenzo al Mare....	1	1	—	1	—	1	—	—	—	—
San Remo	1 006	612	283	723	47	321	52	254	109	223
Santo Stefano al Mare..	2	2	—	2	—	1	1	—	—	—
Taggia	2	2	1	1	—	2	—	—	—	—
Vallecrosia	173	51	93	80	—	152	—	7	3	11
Ventimiglia	400	389	188	212	—	364	4	14	5	13
Provincia di Porto Maurizio	3 182	1 630	1 139	2 043	64	1 675	117	740	188	398
										(1)
Liguria	10 501	5 464	5 452	5 049	477	2 404	463	2 157	1 354	3 646

(1) Di cui appartenenti ai seguenti Stati: Fiume 21 — San Marino 213 — Austria 150 — Albania 5 — Baviera 1 — Belgio 103 — Bulgaria 9 — Cecoslovacchia 46 — Danimarca 46 — Finlandia 18 — Grecia 283 — Irlanda 41 — Jugoslavia 37 — Lettonia 2 — Lussemburgo 6 — Monaco 16 — Norvegia 296 — Olanda 74 — Polonia 84 — Portogallo 150 — Rumenia 53 — Russia 265 — Spagna 430 — Svezia 58 — Turchia 72 — Ungheria 71 — America settentrionale 3 — America centrale 29 — America meridionale 54 — Canada 8 — Cile 63 — Messico 18 — Perù 76 — Uruguay 112 — Argentina 344 — Brasile 125 — Egitto 24 — Tunisia 2 — Possedimenti francesi nell'Africa 6 — Cina 75 — Giappone 49 — India 7 — Possedimenti inglesi nell'Asia 62 — Altri Stati dell'Asia 26 — Australia 13.

